



**ESTADO DO PIAUÍ**  
**CÂMARA MUNICIPAL DE SÃO JOÃO DA FRONTEIRA**  
**RUA: SÃO PAULO, N° 477 – FONE: (086) 3345-1292**  
**C.G.C.: 03.096.209/0001-99 – CEP 64.243-000**  
**SÃO JOÃO DA FRONTEIRA - PIAUÍ**

**ESTADO DO PIAUÍ**  
**CÂMARA MUNICIPAL DE SÃO JOÃO DA FRONTEIRA/PI**

**EDITAL**  
**CONVITE N° 001/2023 – CPL**

**OBRA: CONTRATAÇÃO EMPRESA ESPECIALIZADA PARA SERVIÇO DE  
AMPLIAÇÃO DO PRÉDIO DA CÂMARA MUNICIPAL DE SÃO JOÃO DA  
FRONTEIRA -PI**



**ESTADO DO PIAUÍ**  
**CÂMARA MUNICIPAL DE SÃO JOÃO DA FRONTEIRA**  
**RUA: SÃO PAULO, N° 477 – FONE: (086) 3345-1292**  
**C.G.C.: 03.096.209/0001-99 – CEP 64.243-000**  
**SÃO JOÃO DA FRONTEIRA - PIAUÍ**

**SUMÁRIO DO EDITAL**

1. OBJETO DA LICITAÇÃO
2. CONDIÇÕES DE PARTICIPAÇÃO
3. FONTE DE RECURSOS
4. LOCAL, DATA E HORA
5. REPRESENTAÇÃO
6. PRAZO PARA EXECUÇÃO DOS SERVIÇOS E VIGÊNCIA CONTRATUAL
7. APRESENTAÇÃO DAS PROPOSTAS
8. HABILITAÇÃO (Envelope nº 01)
9. PROPOSTA DE PREÇOS (Envelope nº 02)
10. VISTORIA
11. ABERTURA E JULGAMENTO DA DOCUMENTAÇÃO E PROPOSTAS
12. RECURSOS ADMINISTRATIVOS
13. CRITÉRIOS DE JULGAMENTO
14. REAJUSTAMENTO
15. PAGAMENTO
16. SUBCONTRATAÇÃO E SUB-ROGAÇÃO
17. ADJUDICAÇÃO E HOMOLOGAÇÃO
18. CONTRATO
19. OBRIGAÇÕES DA CONTRATANTE E DA CONTRATADA
20. FISCALIZAÇÃO, RECEBIMENTO E CONTROLE TÉCNICO
21. RESCISÃO
22. PUBLICAÇÃO
23. IMPUGNAÇÃO
24. DISPOSIÇÕES FINAIS



**ESTADO DO PIAUÍ**  
**CÂMARA MUNICIPAL DE SÃO JOÃO DA FRONTEIRA**  
**RUA: SÃO PAULO, N° 477 – FONE: (086) 3345-1292**  
**C.G.C.: 03.096.209/0001-99 – CEP 64.243-000**  
**SÃO JOÃO DA FRONTEIRA - PIAUÍ**

**A CÂMARA MUNICIPAL DE SÃO JOÃO DA FRONTEIRA**, através da Comissão Permanente de Licitações, instituída pela Portaria nº 11/2023, de 03 de janeiro de 2023, publicada no Diário Oficial em 14/02/2023, instaura por meio deste EDITAL, CONVITE para contratação do objeto adiante caracterizado, para execução indireta sob o regime de EMPREITADA POR PREÇO UNITÁRIO.

A licitação, regida pela Lei nº. 8.666, de 21/06/93 e suas alterações posteriores, será do tipo **MENOR PREÇO**, consoante o disposto no inciso I do parágrafo 1º, do artigo 45 e artigo 10, inciso II, alínea "b", da Lei retromencionada, atendidas as limitações expressamente fixadas neste Edital, e nos documentos que o completam.

### **01. OBJETO DA LICITAÇÃO**

#### **1.1. Antecedentes**

1.1.1. Constitui objeto do presente Edital a contratação de empresa de engenharia para execução dos serviços de CONTRATAÇÃO EMPRESA ESPECIALIZADA PARA SERVIÇO DE AMPLIAÇÃO DO PRÉDIO DA CÂMARA MUNICIPAL DE SÃO JOÃO DA FRONTEIRA -PI mediante o regime empreitada por preço unitário.

1.1.2. O Edital, projetos, especificações e quadros de discriminações orçamentárias definidos pela Contratante estão disponíveis para exame ou aquisição dos interessados na CÂMARA MUNICIPAL DE SÃO JOÃO DA FRONTEIRA, na Rua São Paulo, nº477, bairro Centro, de 07h:30min às 13h:00min em São João da Fronteira -Piauí e disponibilizados no site eletrônico do Tribunal de Contas do Estado do Piauí.

1.1.3. A licitação compõe-se de item único, conforme tabela abaixo, sagrando-se vencedor o licitante que ofertar o menor preço.

OBJETO:		
ITEM	DISCRIMINAÇÃO	VALOR R\$
1.0	CONTRATAÇÃO EMPRESA ESPECIALIZADA PARA SERVIÇO DE AMPLIAÇÃO DO PRÉDIO DA CÂMARA MUNICIPAL DE SÃO JOÃO DA FRONTEIRA -PI	R\$ 138.055,98
<b>Valor Total Estimado.....</b>		<b>R\$ 138.055,98</b>

#### **1.2. Descrição**

1.2.1 A forma pela qual deverão ser prestados os serviços e as diversas obrigações dos licitantes e do adjudicatário do objeto desta licitação está registrada neste Edital, na Minuta de Contrato (Anexo I), Planilha de Quantitativos e Custos Unitários e Especificações Técnicas e Projeto (Anexo VII), que integram o dossiê de informações sobre a licitação. Além das normas referidas, estará o adjudicatário do objeto da licitação obrigado a atender a todas as imposições da legislação relativas aos serviços a serem contratados.

1.2.2 O Edital e seus anexos correspondentes ao objeto desta licitação encontram-se no endereço eletrônico do Tribunal de Contas do Estado do Piauí ([tce.pi.gov.br/licitacoesweb](http://tce.pi.gov.br/licitacoesweb)). Os interessados que optarem por recebê-los presencialmente deverão comparecer à sede da Contratante, mediante o pagamento da importância de R\$ 50,00 (cinquenta reais), referente à recomposição de custo efetivo de reprodução gráfica ou de mídia digital da documentação fornecida, a ser recolhida junto ao Banco: **Banco do Brasil** Conta: **Corrente nº 20402-1**, Agência: **0129-5**.

#### **1.3. Precedência dos Documentos**

1.3.1 Caso exista divergências entre os documentos que compõem este Edital, a ordem de prevalência é a seguinte: Lei nº 8.666/93 com suas alterações, e no que couber demais diplomas legais pertinentes; as normas do Edital prevalecem sobre seus anexos.

### **02. CONDIÇÕES DE PARTICIPAÇÃO**

2.1. As empresas que se propuserem a participar desta Licitação deverão satisfazer todas as condições estabelecidas neste Edital e seus anexos, bem como legislação específica que trata da matéria, especialmente da Lei nº 8.666/93 e suas alterações; e legislação pertinente.

#### **2.2. Poderão participar desta licitação:**

2.2.1. Empresas legalmente estabelecidas no Brasil e que atendam às exigências deste Edital.



**ESTADO DO PIAUÍ**  
**CÂMARA MUNICIPAL DE SÃO JOÃO DA FRONTEIRA**  
**RUA: SÃO PAULO, N° 477 – FONE: (086) 3345-1292**  
**C.G.C.: 03.096.209/0001-99 – CEP 64.243-000**  
**SÃO JOÃO DA FRONTEIRA - PIAUÍ**

2.2.2. Os interessados do ramo pertinente ao seu objeto, cadastrados ou não, escolhidos e convidados em um número mínimo de três pela unidade administrativa, estendendo-se o direito de participar aos demais interessados cadastrados, na correspondente especialidade, que manifestem seu interesse com antecedência de até 24 (vinte e quatro) horas da apresentação das propostas (art.22, §3º da Lei 8.666/93).

2.2.3. Empresas com aptidão para o desempenho de atividades pertinentes e compatíveis em características, quantidades e prazos com o objeto desta licitação.

2.3. Não poderão participar direta ou indiretamente desta licitação, além das elencadas no art.9º da Lei nº 8.666/93:

2.3.1. Os empresários e as empresas que se encontrarem sob falência ou em fase de dissolução ou liquidação, conforme Lei nº 11.101/2005.

2.3.2. Empresas e empresários apenados com suspensão temporária de participação em licitação e impedimento de contratar com Administração.

2.3.3. Empresas declaradas inidôneas de acordo com o previsto no inciso IV do art. 87 da Lei Federal nº 8.666/93 por órgão ou entidades da administração direta ou indireta, Federal, Estadual, Municipal ou Distrito Federal, e que não tenha sua idoneidade restabelecida.

2.3.4. Empresas cujos diretores, responsáveis legais ou técnicos, membros de conselho técnico, consultivo, deliberativo ou administrativo, ou sócios, sejam servidores, empregados, ocupantes de cargo comissionado do Estado do Piauí, ou responsável pela licitação da Contratante.

2.3.4.1. Aplica-se o disposto no subitem 2.3 aos membros da Comissão de Licitação da Contratante.

2.3.4.2. Caso constatado, ainda que *a posteriori* tal situação, a empresa licitante será desclassificada, ficando esta e seus representantes incurso nas sanções previstas no art. 90 da Lei nº 8.666/93.

2.3.5. O autor do projeto, básico ou executivo, pessoa física ou jurídica, exceto na condição descrita no § 1º, art. 9º da Lei 8.666 de 21.06.93 e suas alterações.

2.4. As empresas organizadas sob a forma de EPP ou ME, sob amparo da Lei Complementar nº 123, de 14/12/2006, deverão observar o art. 43 daquele diploma, apresentando, na fase de habilitação, toda a documentação adiante exigida, ainda que com restrições.

2.5. A dispensa de verificação da regularidade fiscal na fase de habilitação não traduz dispensa da documentação referente à situação fiscal da EPP ou ME, apenas postergando essa verificação para o momento da celebração do Contrato, observando-se o art. 42 da Lei Complementar 123, de 14/12/2006.

2.6. Esta licitação não será exclusiva para Microempresa e Empresas de Pequeno Porte em razão de seu valor superar R\$ 80.000,00 conforme art. 5º do Decreto Estadual nº 16.212/2015.

2.7. Na presente licitação será assegurado como critério de desempate a preferência de contratação para as Microempresas e Empresas de Pequeno Porte, de acordo com o art. 4º do Decreto nº 16.212/2015. Nas demais hipóteses, havendo empate, este será resolvido por sorteio, nos termos da Lei nº 8.666/93.

2.8. Relativamente a EPP e ME, considera verificado empate nos casos estabelecidos pelo fixado no § 1º do art. 4º do Decreto nº 16.212/2015.

2.9. Além das vedações indicadas no subitem 2.3, é proibida a participação de empresas reunidas em consórcio na presente licitação.

2.9.1. A vedação a participação de consórcio neste certame justifica-se diante da natureza do objeto licitado, que não se reveste de complexidade, podendo ser ofertado por um número amplo de potenciais participantes, inclusive empresas de pequeno e médio porte que em sua maioria apresentam o mínimo exigido no tocante a qualificação técnica e econômico-financeira, não implicando em qualquer limitação quanto a competitividade.

### **03. FONTE DE RECURSOS**

3.1. Os recursos financeiros para a despesa decorrente da contratação que se seguirem à licitação, neste exercício, correrão por conta dos Recursos da Câmara Municipal de São João da Fronteira, à conta da Classificação Orçamento Programa: **01.031.0001.1002.0000**; elemento: **44.90.51.00**; e FR – **500**.

3.1.1. A despesa para os exercícios subsequentes, quando for o caso, será alocada à dotação orçamentária prevista para atendimento dessa finalidade, a ser consignada à Câmara Municipal de São João da Fronteira, pela Lei Orçamentária Anual.

### **04. LOCAL, DATA E HORA**





**ESTADO DO PIAUÍ**  
**CÂMARA MUNICIPAL DE SÃO JOÃO DA FRONTEIRA**  
**RUA: SÃO PAULO, N° 477 – FONE: (086) 3345-1292**  
**C.G.C.: 03.096.209/0001-99 – CEP 64.243-000**  
**SÃO JOÃO DA FRONTEIRA - PIAUÍ**

4.1. Os interessados deverão entregar à Comissão de Licitação os documentos de habilitação e propostas, na Sala de Licitações, na Rua São Paulo, nº477, bairro Centro, em São João da Fronteira -Piauí, às **08:00 (oito horas) do dia 21 de novembro de 2023 (terça-feira)**, ocasião em que serão abertos os envelopes de documentos de habilitação e, havendo condições legais, as propostas de preços.

4.2. Os documentos exigidos nesta Licitação poderão ser encaminhados por **via postal**, neste caso com Aviso de Recebimento, desde que os mesmos estejam em poder da comissão, até a data e hora acima estabelecida.

#### **05. REPRESENTAÇÃO**

5.1. As empresas far-se-ão presentes por representante(s) legal com poderes para intervir nas fases do procedimento licitatório, desde que exiba no ato da entrega dos envelopes, documento(s) por escrito, firmado por quem de direito, que o identifique como preposto(s) ou representante(s) legal da licitante.

5.1.1. A representação no certame far-se-á por pessoa(s) formalmente credenciada(s), de acordo com o estatuto/contrato social, ou mediante instrumento público ou particular de procuração outorgada pelo licitante ou documento equivalente.

5.1.2. Não há nenhuma restrição à participação de mais de um representante para cada licitante.

5.1.3. É vedada a participação de uma mesma pessoa como preposto ou representante legal de mais de uma empresa concorrente.

5.2. A não exibição da documentação oficial a que se referem os subitens anteriores, além daquele pertinente aos poderes indispensáveis à sua participação no certame, não inabilitará o licitante, mas impede-o de manifestar e/ou responder pela empresa;

5.3. Os documentos de que trata o subitem 5.1 não poderão ser colocados no interior do envelope de habilitação ou proposta.

#### **06. PRAZO PARA EXECUÇÃO DOS SERVIÇOS E VIGÊNCIA CONTRATUAL**

6.1. O prazo para execução total dos serviços objeto desta licitação será de **60 (sessenta) dias** corridos, contados a partir da Ordem de Execução de Serviços expedida pela Contratante, podendo o mesmo ser prorrogado por uma ou mais vezes, mediante fundada justificativa, em requerimento à autoridade máxima da Contratante, que autorizará ou não a prorrogação.

6.2. O prazo de vigência do contrato será definido no Termo de Contrato.

#### **07. APRESENTAÇÃO DAS PROPOSTAS**

7.1. A documentação e proposta serão recebidas pela Comissão de Licitação, em envelopes fechados, lacrados, rubricados e separados, na data e hora especificadas no subitem 4.1.

7.2. Ocorrendo feriado ou ponto facultativo na data da licitação, a mesma será realizada no primeiro dia útil subsequente, no mesmo horário.

7.3. As propostas deverão ser apresentadas datilografadas ou digitadas em português, sem emendas, rasuras ou entrelinhas, com todas as folhas rubricadas, exceto as últimas, que serão assinadas pelos proponentes, através de seus representantes legais ou prepostos credenciados. Em cada envelope deverá constar na parte externa:

#### **CÂMARA MUNICIPAL DE SÃO JOÃO DA FRONTEIRA**

#### **CONVITE Nº 001/2023 – CPL**

#### **PROPONENTE:**

#### **Envelope nº “01” - HABILITAÇÃO e Envelope nº “02” - PROPOSTA DE PREÇOS**

7.4. A fim de facilitar o exame da documentação dos envelopes números “01” e “02”, a Contratante solicita que a ordem de colocação dos documentos, nelas contidos, tenha suas folhas numeradas seguidamente. E, que na parte externa de cada pasta sejam colocadas etiquetas indicativas do seu conteúdo, conforme indicado no subitem 7.3.

#### **08. HABILITAÇÃO (envelope nº 01)**

8.1. Haverá uma fase preliminar de habilitação, competindo à Comissão de Licitação apreciar e julgar a documentação dos concorrentes, antes da abertura das propostas e de conformidade com os critérios fixados neste Edital.



**ESTADO DO PIAUÍ**  
**CÂMARA MUNICIPAL DE SÃO JOÃO DA FRONTEIRA**  
**RUA: SÃO PAULO, N° 477 – FONE: (086) 3345-1292**  
**C.G.C.: 03.096.209/0001-99 – CEP 64.243-000**  
**SÃO JOÃO DA FRONTEIRA - PIAUÍ**

8.2. Os documentos constantes do envelope “HABILITAÇÃO” poderão ser apresentados em original, por qualquer processo de cópia autenticada por cartório competente ou por servidor da administração, na forma do subitem abaixo, ou publicação em órgão de imprensa oficial.

8.2.1. A autenticação dos documentos apresentados pelos licitantes poderá ser feita na própria sessão, à vista dos originais.

8.2.2. **As certidões apresentadas via INTERNET somente serão aceitas em original**, estando sujeitas à confirmação pela Comissão de Licitação, no caso de dúvidas.

8.3. A título de habilitação no certame, os licitantes deverão apresentar a seguinte documentação no Envelope nº 01:

**8.3.1. Habilitação Jurídica:**

8.3.1.1. No caso de empresário individual, inscrição no Registro Público de Empresas Mercantis;

8.3.1.2. Para as sociedades empresárias ou empresas individuais de responsabilidade limitada - EIRELI: ato constitutivo, estatuto ou contrato social em vigor, devidamente registrado na Junta Comercial da respectiva sede, acompanhado de documento comprobatório de seus administradores;

8.3.1.3 Inscrição no Registro Público de Empresas Mercantis onde opera, com averbação no Registro onde tem sede a matriz, no caso de ser o participante sucursal, filial ou agência;

8.3.1.4 Inscrição do ato constitutivo no Registro Civil das Pessoas Jurídicas, no caso de sociedades simples, acompanhada de prova de diretoria em exercício;

8.3.1.5 Decreto de autorização, em se tratando de sociedade empresária estrangeira em funcionamento no País;

8.3.1.6 Os atos constitutivos das empresas licitantes deverão estar acompanhados dos demais documentos aditivos e modificativos do seu texto ou, preferencialmente, da respectiva consolidação

8.3.1.7 Caso seja permitida a participação de sociedades cooperativas na licitação, será exigida, ainda, a seguinte documentação:

8.3.1.7.1 A relação dos cooperados que atendem aos requisitos técnicos exigidos para a contratação e que executarão o contrato, com as respectivas atas de inscrição e a comprovação de que estão domiciliados na localidade da sede da cooperativa, respeitado o disposto nos arts. 4º, inciso XI, 21, inciso I e 42, §§2º a 6º da Lei n. 5.764 de 1971;

8.3.1.7.2 A declaração de regularidade de situação do contribuinte individual – DRSCI, para cada um dos cooperados indicados;

8.3.1.7.3 A comprovação do capital social proporcional ao número de cooperados necessários à prestação do serviço;

8.3.1.7.4 O registro previsto na Lei n. 5.764/71, art. 107;

8.3.1.7.5 A comprovação de integração das respectivas quotas-partes por parte dos cooperados que executarão o contrato;

8.3.1.7.6 Os seguintes documentos para a comprovação da regularidade jurídica da cooperativa: a) ata de fundação; b) estatuto social com a ata da assembleia que o aprovou; c) regimento dos fundos instituídos pelos cooperados, com a ata da assembleia; d) editais de convocação das três últimas assembleias gerais extraordinárias; e) três registros de presença dos cooperados que executarão o contrato em assembleias gerais ou nas reuniões seccionais; e f) ata da sessão que os cooperados autorizaram a cooperativa a contratar o objeto da licitação; e

8.3.1.7.7 A última auditoria contábil-financeira da cooperativa, conforme dispõe o art. 112 da Lei n. 5.764/71 ou uma declaração, sob as penas da lei, de que tal auditoria não foi exigida pelo órgão fiscalizador.

**8.3.2. Regularidades fiscal e trabalhista:**

8.3.2.1. Inscrição no Cadastro de Contribuinte Estadual ou Municipal, se houver, relativo ao domicílio ou sede da empresa;

8.3.2.2. Prova regular de inscrição no Cadastro Nacional de Pessoas Jurídica (CNPJ);

8.3.2.3. Prova de regularidade fiscal para com a Fazenda Nacional, mediante apresentação de certidão expedida conjuntamente pela Secretaria da Receita Federal do Brasil (RFB) e pela Procuradoria-Geral da Fazenda Nacional (PGFN), referente a todos os créditos tributários federais e à Dívida Ativa da União (DAU) por elas administrados, inclusive aqueles relativos à Seguridade Social, nos termos da Portaria Conjunta nº 1.751, de 02/10/2014, do Secretário da Receita Federal do Brasil e da Procuradora-Geral da Fazenda Nacional;



**ESTADO DO PIAUÍ**  
**CÂMARA MUNICIPAL DE SÃO JOÃO DA FRONTEIRA**  
**RUA: SÃO PAULO, N° 477 – FONE: (086) 3345-1292**  
**C.G.C.: 03.096.209/0001-99 – CEP 64.243-000**  
**SÃO JOÃO DA FRONTEIRA - PIAUÍ**

8.3.2.4. Prova de regularidade perante as Fazendas Estadual e Municipal do domicílio ou sede da licitante, compreendendo a regularidade com Tributos e quanto à Dívida Ativa - ou outras equivalentes na forma da Lei - expedida, em cada esfera de Governo, pelo órgão competente.

8.3.2.5. Prova de regularidade relativa à seguridade social (FGTS), demonstrando situação regular do licitante no cumprimento dos encargos sociais instituídos por Lei.

8.3.2.6. Certidão Negativa de Débitos Trabalhistas - CNDT perante a Justiça do Trabalho, ou Certidão Positiva com Efeito de Negativa, expedida pelo Tribunal Superior do Trabalho (TST), da sede da Licitante, nos termos do Título VII-A da Consolidação das Leis do Trabalho.

**8.3.3. Qualificação Técnica**

8.3.3.1. Registro ou inscrição da empresa licitante no CREA (Conselho Regional de Engenharia e Agronomia) e/ou CAU (Conselho de Arquitetura e Urbanismo) e/ou CRT (Conselho Regional de Técnicos Industriais), conforme as áreas de atuação previstas no Projeto Básico, em plena validade.

8.3.3.2. Quanto à capacidade técnico-operacional: comprovação pela proponente de ter executado, em nome da empresa, a qualquer tempo, serviços/obras compatíveis com o objeto desta licitação, através de certidão(ões) e/ou atestado(s), em nome da própria licitante (empresa), fornecido(s) por pessoas jurídicas de direito público ou privado.

8.3.3.3. Quanto à capacitação técnico-profissional: comprovação da empresa licitante de possuir em seu quadro, na data prevista no subitem 4.1 deste Edital, profissional (is) de nível superior ou outro(s) reconhecido(s) pelo CREA, detentor (es) de **atestado(s) de responsabilidade técnica, devidamente registrado(s) na entidade profissional competente (CREA ,CAU ou CRT) da região onde os serviços foram executados**, acompanhados(s) da(s) correspondente(s) Certidão (es) de Acervo Técnico – CAT, que comprove(m) ter o(s) profissional (is), executado para órgão ou entidade da administração pública direta ou indireta, federal, estadual, municipal ou do Distrito Federal, ou ainda, para empresa privada, obras/serviços de características técnicas similares às do objeto licitado, que fica limitado na forma do § 1º Inciso I do Art. 30 da Lei 8666/93.

8.3.3.3.1. Para fins de comprovação de capacitação técnico-profissional, a empresa licitante poderá apresentar tantos atestados quanto julgar necessário, desde que, de profissionais pertencentes ao seu quadro e que comprovem o seu vínculo com a empresa.

8.3.3.3.2. O(s) atestado(s) deverá(ão) possuir informações suficientes para qualificar e quantificar os serviços executados, bem como possibilitar aferir sua veracidade junto ao(s) emitente(s) do(s) documento(s).

8.3.3.3.3. A comprovação do vínculo do(s) profissional(is) detentor do acervo técnico, do quadro da licitante, será atendida mediante a apresentação da declaração formal de sua disponibilidade, acompanhada de comprovação da anuência do profissional, ou através da apresentação dos documentos a seguir:

a) **Empregado:** Cópia do livro de registro de empregado registrado na Delegacia Regional do Trabalho - DRT ou cópia da Carteira de Trabalho e Previdência Social - CTPS anotada ou ainda, contrato de prestação de serviços, na forma da legislação trabalhista;

b) **Sócio:** Contrato Social devidamente registrado no órgão competente;

c) **Diretor:** Cópia do Contrato Social, em se tratando de firma individual ou limitada ou cópia da ata de eleição devidamente publicada na imprensa, em se tratando de sociedade anônima;

d) **Profissional Autônomo:** Cópia do contrato de prestação de serviços, devidamente assinado pelas partes e com firmas reconhecidas;

e) **Responsável Técnico:** Além da cópia da Certidão expedida pelo CREA ou CAU da sede ou filial da licitante onde consta o registro do profissional como responsável técnico, deverá comprovar o vínculo em uma das formas contidas do subitem ou nas alíneas "a" "b" "c" ou "d" retro.

8.3.3.3.4. Caso a licitante seja sociedade cooperativa, os responsáveis técnicos e/ou membros da equipe técnica de que trata o subitem 8.3.3.3.3 devem ser cooperados, demonstrando-se tal condição através da apresentação das respectivas atas de inscrição, da comprovação da integralização das respectivas quotas-partes e de três registros de presença desses cooperados em assembleias gerais ou nas reuniões seccionais, bem como da comprovação de que estão domiciliados em localidade abrangida na definição do artigo 4º, inciso XI, da Lei nº 5.764, de 1971.



**ESTADO DO PIAUÍ**  
**CÂMARA MUNICIPAL DE SÃO JOÃO DA FRONTEIRA**  
**RUA: SÃO PAULO, N° 477 – FONE: (086) 3345-1292**  
**C.G.C.: 03.096.209/0001-99 – CEP 64.243-000**  
**SÃO JOÃO DA FRONTEIRA - PIAUÍ**

8.3.3.3.5. Os profissionais indicados pelo licitante para fins de comprovação da capacitação técnico-profissional deverão participar da obra ou serviço objeto desta licitação, admitindo-se a substituição por profissionais de experiência equivalente ou superior, desde que aprovado pela Contratante.

8.3.3.4 Declaração emitida pelo licitante em que conste, alternativamente, ou que conhece as condições locais para execução do objeto; ou que tem pleno conhecimento das condições e peculiaridades inerentes à natureza do trabalho, assumindo total responsabilidade por este fato e que não utilizará deste para quaisquer questionamentos futuros que ensejem desavenças técnicas ou financeiras com a contratante. (modelo Anexo IV).

**8.3.4. Qualificação econômico-financeira**

8.3.4.1. Último balanço patrimonial e demonstrações contábeis, exigível na forma da lei, que comprove a boa situação financeira da empresa, podendo ser atualizado por índices oficiais, quando encerrados há mais de 03 (três) meses da data da apresentação da proposta, vedada sua substituição por balancetes ou balanços provisórios.

8.3.4.1.1. No caso de empresa constituída no exercício social vigente, admite-se a apresentação de balanço patrimonial e demonstrações contábeis referentes ao período de existência da sociedade.

8.3.4.1.2. admissível o balanço intermediário, se decorrer de lei ou contrato/estatuto social.

8.3.4.1.3. A boa situação financeira a que se refere o item acima será extraída dos elementos constantes dos balanços patrimoniais e demais demonstrações contábeis, através das seguintes fórmulas, conforme art. 7.1, V, da IN/MARE 05/95:

LG= Liquidez Geral – superior a 1

SG= Solvência Geral – superior a 1

LC= Liquidez Corrente – superior a 1

Sendo,

LG=  $(AC + RLP) / (PC + PNC)$

SG=  $AT / (PC + PNC)$

LC=  $AC / PC$

Onde:

AC= Ativo Circulante

RLP= Realizável a Longo Prazo

PC= Passivo Circulante

PNC= Passivo Não Circulante

AT= Ativo Total

8.3.4.1.4. Os índices de que trata o subitem 8.3.4.1.3 serão calculados e apresentados pelo Licitante, **devidamente confirmados pelo responsável por sua contabilidade**, mediante sua assinatura e a indicação do seu nome e do número de registro no Conselho Regional de Contabilidade.

8.3.4.1.5. Os balanços das sociedades anônimas deverão ser apresentados em publicação do Diário Oficial.

8.3.4.1.6. Aos demais tipos societários, a Comissão de Licitação poderá solicitar a apresentação da **cópia do termo de abertura e de encerramento** do LIVRO DIÁRIO, devidamente registrado pelo órgão de Registro de Comércio, onde é extraído o balanço patrimonial, para fins de comprovação das informações.

8.3.4.2. Certidão negativa de falência ou recuperação judicial, ou liquidação judicial, ou de execução patrimonial, conforme o caso, expedida pelo distribuidor da sede do licitante, ou de seu domicílio, observadas as disposições da lei 11.101/05.

8.3.4.2.1. Quando a certidão não estiver com indicação de prazo de validade, nestes casos, será considerado o prazo de 90 (noventa) dias, a contar da data da expedição da mesma.

8.3.4.2.2. No caso de certidão positiva de recuperação judicial ou extrajudicial, o licitante deverá apresentar a comprovação de que o respectivo plano de recuperação foi acolhido judicialmente, na forma do art. 58, da Lei n.º 11.101, de 09 de fevereiro de 2005, sob pena de inabilitação, devendo, ainda, comprovar todos os demais requisitos de habilitação.

8.3.4.3. Não haverá exigência quanto a comprovação de capital social mínimo ou patrimônio líquido mínimo.

8.3.4.4. Comprovante de recolhimento de GARANTIA DE PROPOSTA na licitação, nas mesmas modalidades previstas no subitem 18.9.1 do Edital, no valor de R\$ 1.380,55 (um mil e trezentos e oitenta reais e cinquenta e cinco centavos) que corresponde a 1% (um por cento) do valor orçado pela Contratante. A(s) garantia(s) dever(ao) ser comprovadas



**ESTADO DO PIAUÍ**  
**CÂMARA MUNICIPAL DE SÃO JOÃO DA FRONTEIRA**  
**RUA: SÃO PAULO, N° 477 – FONE: (086) 3345-1292**  
**C.G.C.: 03.096.209/0001-99 – CEP 64.243-000**  
**SÃO JOÃO DA FRONTEIRA - PIAUÍ**

e anexadas no Envelope 01 - HABILITACAO (TCU ACORDAO 802/2016 - P). No caso de opção pela garantia de proposta do tipo "Seguro Garantia", o mesmo deverá ser feito mediante entrega da competente apólice na CPL/ CÂMARA MUNICIPAL DE SÃO JOÃO DA FRONTEIRA-PI até 1 (um) dia útil antes da data fixada no certame, emitida por entidade em funcionamento no país, em nome da Contratante, com firma devidamente reconhecida em cartório.

8.3.4.4.1. Caso a garantia de proposta seja do tipo "Carta de Fiança Bancária", deverá ser com firma devidamente reconhecida em cartório.

8.3.4.4.2. No caso de opção pela garantia em títulos da dívida pública, deverão tais títulos serem acompanhados de documento emitido pela SECRETARIA DO TESOURO NACIONAL, no qual este atestara a sua validade, exequibilidade e avaliação de resgate atual.

8.3.4.4.3. No caso de opção por caução em dinheiro, o depósito será efetuado na conta específica da Contratante, a saber: Banco 001; Conta Corrente: 11.512-6; Agência: 3791-5, cujo comprovante deverá ser entregue (local de entrega), que emitira o respectivo comprovante de recebimento.

8.3.4.4.4. A garantia tratada no subitem 8.3.4.4, deverá ter validade de no mínimo 120 (cento e vinte) dias consecutivos, a partir da data marcada para entrega das propostas.

8.3.4.4.5. A garantia de proposta poderá ser levantada da seguinte forma:

a) Pelo licitante inabilitado ou desclassificado: após declarar oficialmente estar de acordo com o resultado e desistindo do prazo de recurso ou após encerramento da fase de habilitação ou classificação das propostas.

b) Pelos demais licitantes, inclusive o vencedor, após a assinatura do(s) contrato(s) decorrente(s) desta licitação.

### **8.3.5. Outros documentos**

8.3.5.1. Declaração formal quanto à instalação do canteiro de obras; relação explícita e declaração da disponibilidade das máquinas e equipamentos que serão utilizados na execução do objeto desta licitação (ANEXO III);

8.3.5.1.1. Os equipamentos mínimos necessários à consecução dos objetivos desta licitação serão os que se segue:

ITEM	DISCRIMINAÇÃO EQUIPAMENTOS	QUANT.

8.3.5.2. As Microempresas ou empresas de pequeno porte deverão apresentar declaração de comprovação de enquadramento em um dos dois regimes, para que possam ter o benefício do tratamento diferenciado e favorecido na presente licitação, na forma do disposto na Lei Complementar nº 123 de 14/12/2006, conforme Minuta de Declaração de ME/EPP (ANEXO VIII).

8.3.5.3. Declaração atestando que a empresa não é gerida, administrada ou possui responsável técnico servidor público da ativa ou comissionado da câmara municipal de São João da Fronteira – Administração Direta, para fins de atendimento a norma contida no art. 138, X, da Lei Complementar nº 13/1994. (Anexo IX)

8.3.5.4. Declaração da licitante de que não possui em seu quadro de pessoal empregado(s) menores de 18 (dezoito) anos em trabalho noturno, perigoso ou insalubre, e menores de 16 (dezesseis) anos em qualquer trabalho, salvo na condição de aprendiz, a partir dos 14 (quatorze) anos, termos do inciso XXXIII do art. 7º da Constituição Federal de 1988 e art. 27, inciso V, da Lei 8.666/93 acrescido pela Lei 9.854/99 (Anexo II).

### **09. PROPOSTA DE PREÇOS (Envelope nº 02)**

9.1. A(s) Proposta(s) de Preço(s) deverá(ão) ser(em) apresentada(s) pelos licitantes em arquivo eletrônico (CD ou equivalente), com a finalidade de facilitar a análise da referida proposta por parte da Comissão, sendo que a sua falta não constitui motivo de desclassificação.

9.2. A proposta deverá ser redigida em língua portuguesa, com clareza, sem emendas, rasuras ou entrelinhas, em papel timbrado da licitante, com as folhas sequencialmente numeradas e rubricadas, assinada na última e apresentada em **01 (uma) via** original, contidas em envelope ou embalagem, fechado, constituída dos seguintes documentos:

9.2.1. CARTA PROPOSTA:

9.2.1.1. Razão social, CNPJ e endereço da sede da licitante;

9.2.1.2. O valor global proposto para cada item ou lote que participar, em algarismo e por extenso;





**ESTADO DO PIAUÍ**  
**CÂMARA MUNICIPAL DE SÃO JOÃO DA FRONTEIRA**  
**RUA: SÃO PAULO, N° 477 – FONE: (086) 3345-1292**  
**C.G.C.: 03.096.209/0001-99 – CEP 64.243-000**  
**SÃO JOÃO DA FRONTEIRA - PIAUÍ**

9.2.1.3. O prazo de execução dos serviços, conforme o item 6.0 deste Edital;

9.2.1.4. O prazo de validade da proposta que não poderá ser inferior a **60 (sessenta) dias**;

9.2.2. CRONOGRAMA FÍSICO-FINANCEIRO, em conformidade com as etapas, prazos e demais aspectos fixados pela Administração no Projeto Básico, ajustado à proposta apresentada, conforme ANEXO IX.

9.2.3. PLANILHA ORÇAMENTÁRIA:

9.2.3.1. As planilhas deverão ser preenchidas com os quantitativos de preços unitários e globais propostos;

9.2.3.2. Na planilha orçamentária, o somatório do produto dos preços unitários propostos pelos quantitativos apresentados deverá constituir o preço proposto;

9.2.3.3. **Nos preços unitários deverão estar incluídos, todos os custos de fornecimento, transportes, carga e descarga dos materiais, tributos, lucros e quaisquer encargos que incidam sobre os serviços**;

9.2.3.4. Não serão levadas em consideração quaisquer ofertas ou vantagens que não se enquadrem nas especificações exigidas.

9.2.4. COMPOSIÇÃO DOS PREÇOS UNITÁRIOS, BEM COMO PLANILHA DE COMPOSIÇÃO ANALÍTICA DAS TAXAS DE BDI (BENEFÍCIOS E DESPESAS INDIRETAS) E DE ENCARGOS SOCIAIS APLICADOS, CONFORME LEI Nº 12.844/13.

9.2.4.1. As composições de preços unitários **deverão ser apresentadas** para todos os itens de serviços constantes da(s) Planilha(s) Orçamentária(s), sem exceção, inclusive as composições de preços unitários auxiliares, que se fizerem necessárias para sua complementação, e, não poderão conter divergência entre os valores constantes em ambos os documentos. Qualquer incoerência nessas composições, como utilização de valores diferentes de salários-hora para uma mesma categoria profissional e/ou de preços unitários para um mesmo material e/ou de custos horários de utilização de um mesmo equipamento, poderá implicar na desclassificação da proposta, à exceção de erros meramente formais.

9.2.4.2. Nos preços propostos pelo Licitante deverão estar incluídos todos os componentes das despesas incidentes sobre os serviços, tais como: salário de mão de obra, encargos sociais (legislação previdenciária e trabalhista e seguros em geral), transporte de materiais, todo e qualquer imposto ou taxa incidente, encargos complementares (uniformes, vale-transporte, vale-refeição e quaisquer outros encargos decorrentes do objeto licitado), que são de exclusiva responsabilidade do Licitante, como também o Bonificação de Despesas Indiretas - BDI, não cabendo à Contratante qualquer outro pagamento além dos preços propostos para a prestação dos serviços.

9.2.4.3. Será desclassificada a Empresa que apresentar composição de preços unitários, cujos valores de mão de obra, estejam inferiores aos pisos salariais normativos da categoria correspondente, fixados por Dissídio Coletivo, Acordos ou Convenções Coletivas de Trabalho do Município onde ocorrerá a obra, ou, quando esta abranger mais de um Município, o daquele que contemplar a maior extensão do trecho a ser contratado.

9.2.4.4. A licitante deverá apresentar discriminação detalhada do BDI adotado, para cada um dos grupos (administração central, tributos, etc.), os seus subcomponentes e seus respectivos percentuais, de modo a permitir que se verifique a adequabilidade dos percentuais utilizados e a não ocorrência de custos computados em duplicidade na Planilha Orçamentária e no BDI.

9.2.4.5. Os tributos IRPJ e CSLL não deverão integrar o cálculo do BDI, nem tampouco a planilha de custo direto, por se constituírem em tributos de natureza direta e personalística, que oneram pessoalmente o contratado, não devendo ser repassado à contratante.

9.2.4.6. Quando se tratar de cooperativa de serviço, a licitante incluirá na proposta o valor correspondente ao percentual de que trata o art. 22, inciso IV, da Lei nº 8.212, de 24.07.91, com a redação da Lei nº 9.876, de 26.11.99, também referido no art. 72 da Instrução Normativa/RFB Nº 971, de 13 de novembro de 2009 (DOU 17.11.2009).

9.2.4.7. Nos preços propostos deverão estar incluídos também, mobilizações, desmobilização, ferramentas, transporte, deslocamento de empregados, estadia, alimentação, seguros, assistência médica prevista em Lei, equipamentos de proteção individual e coletiva, adicionais de periculosidade, quando aplicáveis, necessários ao perfeito cumprimento e execução do objeto desta licitação.

9.3. O valor máximo permitido pela Contratante para a execução das obras/serviços objeto desta licitação é de **R\$ 138.055,98 (cento e trinta e oito mil, cinquenta e cinco reais e noventa e oito centavos)**, ficando esclarecido que o BDI utilizado para o cálculo dos preços unitários, pela Contratante é de **25,00%** (vinte e cinco por cento), cujo patamar será considerado por ocasião do julgamento das propostas.

9.3.1. Não será permitido nenhum acréscimo nos preços unitários constantes da Planilha Orçamentária fornecida pela Contratante.



**ESTADO DO PIAUÍ**  
**CÂMARA MUNICIPAL DE SÃO JOÃO DA FRONTEIRA**  
**RUA: SÃO PAULO, N° 477 – FONE: (086) 3345-1292**  
**C.G.C.: 03.096.209/0001-99 – CEP 64.243-000**  
**SÃO JOÃO DA FRONTEIRA - PIAUÍ**

9.3.2. Serão desclassificadas as propostas que apresentarem preços globais ou unitários superiores aos fixados pela Contratante.

9.3.3. Com a apresentação da proposta o licitante declara estar ciente de que, nos termos do artigo 1º da Lei estadual nº 6.344, de 12 de março de 2013 deverá reservar parte dos empregos diretos criados por força do contrato de obra que vier a firmar com o Estado do Piauí e seus órgãos, **para egressos do Sistema Prisional e cumpridores de medidas de segurança e penas alternativas.**

9.3.4. Com a apresentação da proposta o licitante declara estar ciente de que, nos termos do artigo 1º da Lei Estadual nº 6.480, de 03 de fevereiro de 2014, deverá reservar preferencialmente, no mínimo de 5% (cinco por cento) das vagas de emprego diretos na área de construção civil, criadas por força do contrato de obra pública que vier a firmar com o Estado do Piauí e seus órgãos, **para pessoas do sexo feminino**, desde que compatível com o exercício das atividades inerentes ao objeto do contrato.

#### **10. VISTORIA**

10.1. A participação na presente licitação pressupõe o pleno conhecimento de todas as condições para execução do objeto constantes dos documentos técnicos que integram o Projeto Básico, podendo a licitante, caso entenda necessário, optar pela realização de vistoria nas condições abaixo:

10.1.2. A vistoria será acompanhada por servidor designado para esse fim, de segunda à sexta-feira, das 07h:30min horas às 13h:00min, devendo o agendamento ser efetuado previamente pelo telefone (86)-3218-8408 (Câmara Municipal de São João da Fronteira).

10.1.3. O prazo para vistoria iniciar-se-á no dia útil seguinte ao da publicação do Edital, estendendo-se até o dia útil anterior à data prevista para abertura dos envelopes;

10.1.4. Para a vistoria, o licitante ou o seu representante legal deverão estar devidamente identificados, apresentando documento de identidade civil e documento expedido pela empresa comprovando sua habilitação para o ato.

10.1.5. Eventuais dúvidas de natureza técnica decorrentes da realização da vistoria deverão ser encaminhadas à Comissão de Licitação, mediante e-mail ou requerimento protocolado, antes da data fixada para a sessão pública.

10.1.6. A não realização de vistoria não poderá ser alegada como fundamento para o inadimplemento total ou parcial de obrigações previstas em quaisquer documentos integrantes do instrumento convocatório.

#### **11. ABERTURA E JULGAMENTO DA DOCUMENTAÇÃO E PROPOSTAS**

11.1. Como condição prévia ao exame da documentação de habilitação do licitante, a Comissão verificará o eventual descumprimento das condições de participação, especialmente quanto à existência de sanção que impeça a participação no certame ou a futura contratação, mediante a consulta aos seguintes cadastros:

11.1.1. Cadastro Nacional de Empresas Inidôneas e Suspensas (**CEIS**), conforme determina o **Acórdão TCU Plenário nº 1793/2011**.

11.1.2. Cadastro Nacional de Condenações Cíveis por Ato de Improbidade Administrativa (**CNIA**) do Conselho Nacional de Justiça – CNJ.

11.1.3. Lista de Inidôneos do Tribunal de Contas da União (TCU).

11.1.4. Sistema de Cadastramento Unificado de Fornecedores – SICAF.

11.1.5. Cadastro Único de Fornecedores de Materiais, Bens e Serviços do Estado do Piauí – CADUF;

11.1.6. *Cadastro de Impedidos de Contratar com o Serviço Público – TCE/PI.*

11.2. A consulta aos cadastros será realizada em nome da empresa licitante e também de seu sócio majoritário, por força do artigo 12 da Lei nº 8.429, de 1992, que prevê, dentre as sanções impostas ao responsável pela prática de ato de improbidade administrativa, a proibição de contratar com o Poder Público, inclusive por intermédio de pessoa jurídica da qual seja sócio majoritário.

11.2.1. Caso conste na Consulta de Situação do Fornecedor a existência de Ocorrências Impeditivas Indiretas, o gestor diligenciará para verificar se houve fraude por parte das empresas apontadas no Relatório de Ocorrências Impeditivas Indiretas.

11.2.2. A tentativa de burla será verificada por meio dos vínculos societários, linhas de fornecimento similares, dentre outros.

11.2.3. O licitante será convocado para manifestação previamente à sua desclassificação.





**ESTADO DO PIAUÍ**  
**CÂMARA MUNICIPAL DE SÃO JOÃO DA FRONTEIRA**  
**RUA: SÃO PAULO, N° 477 – FONE: (086) 3345-1292**  
**C.G.C.: 03.096.209/0001-99 – CEP 64.243-000**  
**SÃO JOÃO DA FRONTEIRA - PIAUÍ**

11.3. Constatada a existência de sanção, a Comissão reputará o licitante inabilitado, por falta de condição de participação.

11.3.1. Não ocorrendo a inabilitação por força das situações acima mencionadas, a documentação de habilitação dos licitantes então será verificada, conforme demais exigências previstas neste instrumento convocatório.

11.3.2. Caso a Comissão julgue conveniente, poderá suspender a reunião para analisar os documentos apresentados, marcando, na oportunidade, nova data e horário em que voltará a reunir-se, informando os licitantes. Nessa hipótese, todos os documentos de habilitação já rubricados e os Envelopes nº 02 - Proposta de Preços, rubricados externamente por todos os licitantes e pelos membros da Comissão, permanecerão em poder desta, até que seja concluída a fase de habilitação.

11.4. A documentação e propostas recebidas serão abertas pela Comissão de Licitação, observando-se o seguinte procedimento:

11.4.1 Recebimento das credenciais dos representantes de cada licitante;

11.4.2 Registro de comparecimento de cada uma das licitantes, em termo lavrado, mediante assinatura de cada um dos credenciados e pela Comissão de Licitação;

11.4.3 Nenhuma credencial ou proposta será admitida após o encerramento do tempo previsto no subitem 4.1 deste Edital, para a licitação;

11.4.4 Recebimento e numeração, pela ordem de entrega das credenciais, de todos os envelopes de número "01" e "02";

11.4.5 Abertura dos envelopes de número "01" - HABILITAÇÃO, e verificação da documentação neles contida;

11.4.6 Acesso aos documentos de habilitação a todos os licitantes, que deverão ser obrigatoriamente rubricados por todos os licitantes presentes;

11.4.7 Apresentação de eventuais impugnações pelas licitantes;

11.4.8 A Comissão analisará concomitantemente as impugnações e os documentos de habilitação de cada licitante e lavrará a correspondente ata, após o que divulgará, dando ciência prévia a todos os licitantes, o resultado de habilitação em sessão pública, previamente marcada ou através de publicação na imprensa oficial e pronunciará o resultado aos licitantes;

11.4.9 Caso a licitante manifeste a intenção de interpor recurso contra a decisão, a sessão será suspensa e os envelopes contendo as propostas de preços ficarão todos, rubricados pelos presentes, sob a guarda Comissão de Licitação para efeito de observância do princípio do sigilo das propostas. Caso as licitantes manifestem expressamente e por escrito que não pretendem interpor recursos, proceder-se-á de imediato a devolução dos envelopes número "02" (dois) das licitantes inabilitadas, e será dado prosseguimento à sessão na forma dos itens seguintes;

11.4.10 Feita a devolução dos envelopes dos licitantes inabilitados e, havendo condições, a Comissão procederá à abertura dos envelopes de número "02" (dois) - Proposta de Preços;

11.4.11 A Comissão de Licitação marcará data e hora da nova sessão, dando ciência prévia a todos os licitantes ou publicará na imprensa oficial o resultado da fase classificatória - Propostas de Preços;

11.4.12 Será lavrada ata circunstanciada registrando todas as ocorrências havidas no decorrer do processo de recebimento da documentação e propostas;

11.4.13 Quaisquer observações ou impugnações que sejam apresentadas, quer pelos membros da Comissão de Licitação, quer pelos representantes credenciados, deverão ser registrados em ata;

11.4.14 Leitura e assinatura da ata pelos membros da Comissão de Licitação e pelos representantes credenciados.

## **12. RECURSOS ADMINISTRATIVOS**

12.1. A interposição de recurso referente à habilitação ou inabilitação de licitantes e julgamento das propostas observará o disposto no art. 109, §§ 4º e 6º, da Lei 8.666, de 1993, sendo cabível no prazo de 02 (dois) dias úteis a contar da intimação do ato ou lavratura da ata, nos casos de:

12.1.1. Habilitação ou inabilitação da licitante;

12.1.2. Julgamento das propostas;

12.1.3. Anulação ou revogação da licitação;

12.1.4. indeferimento do pedido de inscrição em registro cadastral, sua alteração ou cancelamento;

12.1.5. Rescisão do contrato, a que se refere o inciso I do art. 79 da Lei nº 8.666/93;



**ESTADO DO PIAUÍ**  
**CÂMARA MUNICIPAL DE SÃO JOÃO DA FRONTEIRA**  
**RUA: SÃO PAULO, N° 477 – FONE: (086) 3345-1292**  
**C.G.C.: 03.096.209/0001-99 – CEP 64.243-000**  
**SÃO JOÃO DA FRONTEIRA - PIAUÍ**

12.1.6. Aplicação das penas de advertência, suspensão temporária ou de multa.

12.2. Após cada fase da licitação, os autos do processo ficarão com vista franqueada aos interessados, pelo prazo previsto para a interposição de recursos.

12.3. O recurso da decisão que habilitar ou inhabilitar licitantes e que julgar as propostas terá efeito suspensivo, podendo a autoridade competente, motivadamente e presentes razões de interesse público, atribuir aos demais recursos interpostos, eficácia suspensiva.

12.4. Os recursos deverão ser encaminhados para a Secretaria de Estado da Infraestrutura do Piauí, Seção de Protocolo instalada no endereço: Centro Administrativo, Bloco G, 1º andar, em Teresina-PI.

12.5. Interposto, o recurso será comunicado aos demais licitantes, que poderão impugná-lo no prazo de 02 (dois) dias úteis. 12.5. Interposto, o recurso será comunicado aos demais licitantes, que poderão impugná-lo no prazo de 02 (dois) dias úteis.

12.6. O recurso será dirigido à autoridade superior competente por intermédio da Comissão de Licitação, a qual poderá reconsiderar sua decisão, no prazo de 05 (cinco) dias úteis, ou, nesse mesmo prazo, fazê-lo subir, devidamente informados, devendo, neste caso, a decisão ser proferida dentro do prazo de 05 (cinco) dias úteis, contado do recebimento do recurso, sob pena de responsabilidade.

12.7. Os recursos interpostos fora do prazo não serão conhecidos.

**13. CRITÉRIOS DE JULGAMENTO (Envelope nº 02 – PROPOSTA DE PREÇOS)**

13.1. As propostas de preços somente serão aceitas e consideradas quando atenderem as exigências do Edital.

13.2. Previamente à abertura dos envelopes nº "02" - Propostas de Preços, o Presidente da Comissão de Licitação apresentará o resultado do julgamento das habilitações e fará a devolução dos envelopes nº "02" das licitantes que forem inhabilitadas.

13.3. Será desclassificada a proposta que:

13.1.1. não estiver em conformidade com os requisitos estabelecidos neste Edital;

13.3.2. contiver vício insanável ou ilegalidade;

13.3.3. não apresentar as especificações técnicas exigidas no Projeto Básico ou anexos;

13.3.4. apresentar, na composição de seus preços:

a) taxa de Encargos Sociais ou taxa de BDI inverossímil;

b) custo de insumos em desacordo com os preços de mercado;

c) quantitativos de mão de obra, materiais ou equipamentos insuficientes para compor a unidade dos serviços.

13.4. Caso o Regime de Execução seja o de empreitada por preço global ou empreitada integral, será desclassificada a proposta ou lance vencedor nos quais se verifique que qualquer um dos seus custos unitários supera o correspondente custo unitário de referência fixado pela Administração, salvo se o preço de cada uma das etapas previstas no cronograma físico-financeiro não superar os valores de referência discriminados nos projetos anexos a este edital.

13.4.1. Na hipótese acima, a participação na presente licitação implica a concordância do licitante com a adequação de todos os projetos anexos a este edital, de modo que eventuais alegações de falhas ou omissões em qualquer das peças, orçamentos, plantas, especificações, memoriais e estudos técnicos preliminares dos projetos não poderão ultrapassar, no seu conjunto, a dez por cento do valor total do futuro contrato.

13.5. Caso o Regime de Execução seja o de empreitada por preço unitário, será desclassificada a proposta ou o lance vencedor nos quais se verifique que qualquer um dos seus custos unitários supera o correspondente custo unitário de referência fixado pela Administração, em conformidade com os projetos anexos a este edital.

13.6. Quando o licitante não conseguir comprovar que possui ou possuirá recursos suficientes para executar a contento o objeto, será considerada inexecutável a proposta de preços que:

13.6.1. for insuficiente para a cobertura dos custos da contratação, apresente preços unitários estejam em valores simbólicos, irrisórios ou de valor zero, incompatíveis com os preços dos insumos e salários de mercado, acrescidos dos respectivos encargos, ainda que o ato convocatório da licitação não tenha estabelecido limites mínimos, exceto quando se referirem a materiais e instalações de propriedade do próprio licitante, para os quais ele renuncie a parcela ou à totalidade da remuneração.

13.6.2. apresentar um ou mais valores da planilha de custo que sejam inferiores àqueles fixados em instrumentos de caráter normativo obrigatório, tais como leis, medidas provisórias e convenções coletivas de trabalho vigentes.



**ESTADO DO PIAUÍ**  
**CÂMARA MUNICIPAL DE SÃO JOÃO DA FRONTEIRA**  
**RUA: SÃO PAULO, N° 477 – FONE: (086) 3345-1292**  
**C.G.C.: 03.096.209/0001-99 – CEP 64.243-000**  
**SÃO JOÃO DA FRONTEIRA - PIAUÍ**

13.7. Será ainda considerada inexequível a proposta cujos valores sejam inferiores a 70% (setenta por cento) do menor dos seguintes valores:

13.7.1. média aritmética dos valores das propostas superiores a 50% (cinquenta por cento) do valor orçado pela CONTRATANTE; ou

13.7.2. valor orçado pela CONTRATANTE.

13.8 Do concorrente vencedor cujo valor global da proposta for inferior a 80% (oitenta por cento) do menor valor apurado a que se refere os subitens 13.7.1 e 13.7.2, será exigida, para assinatura do Contrato, prestação de **garantia adicional**, dentre as modalidades previstas no § 1º do art. 56 da Lei nº 8.666/93, igual à diferença entre o menor valor resultante entre os subitens 13.7.1 e 13.7.2, e o valor da correspondente proposta.

13.9. Se houver indícios de inexequibilidade da proposta de preço, ou em caso de necessidade de esclarecimentos complementares, poderá ser efetuada diligência, na forma do § 3º do art. 43 da Lei nº 8.666/93, para efeito de comprovação de sua exequibilidade, podendo-se adotar, dentre outros, os seguintes procedimentos:

13.9.1. Questionamentos junto ao proponente para a apresentação de justificativas e comprovações em relação aos custos com indícios de inexequibilidade;

13.9.2. Verificação de Acordos, Convenções ou Dissídios Coletivos de Trabalho;

13.9.3. Levantamento de informações junto ao Ministério do Trabalho;

13.9.4. Consultas a entidades ou conselhos de classe, sindicatos ou similares;

13.9.5. Pesquisas em órgãos públicos ou empresas privadas;

13.9.6. Verificação de outros contratos que o proponente mantenha com a Administração ou com a iniciativa privada;

13.9.7. Pesquisa de preço com fornecedores dos insumos utilizados, tais como: atacadistas, lojas de suprimentos, supermercados e fabricantes;

13.9.8. Verificação de notas fiscais dos produtos adquiridos pelo proponente

13.9.9. Levantamento de indicadores salariais ou trabalhistas publicados por órgãos de pesquisa;

13.9.10. Estudos setoriais;

13.9.11. Consultas às Fazendas Federal, Distrital, Estadual ou Municipal;

13.9.12. Análise de soluções técnicas escolhidas e/ou condições excepcionalmente favoráveis que o proponente disponha para a prestação dos serviços;

13.9.13. Consulta à Controladoria-Geral do Estado;

13.9.14. Demais verificações que porventura se fizerem necessárias.

13.10. Quando o licitante apresentar preço final inferior a 30% (trinta por cento) da média dos preços ofertados para o mesmo item, e a inexequibilidade da proposta não for flagrante e evidente pela análise da planilha de custos, não sendo possível a sua imediata desclassificação, será obrigatória a realização de diligências para aferir a legalidade e exequibilidade da proposta.

13.11. Qualquer interessado poderá requerer que se realizem diligências para aferir a exequibilidade e a legalidade das propostas, devendo apresentar as provas ou os indícios que fundamentam a suspeita.

13.12. Será facultado ao licitante o prazo de 05 (cinco) dias úteis para comprovar a viabilidade dos preços constantes em sua proposta, conforme parâmetros do artigo 48, inciso II, da Lei nº 8.666, de 1993, sob pena de desclassificação.

13.13. No julgamento das propostas a Comissão de Licitação procederá ao equilíbrio das propostas levando-se em consideração os preços oferecidos no tocante às incidências a que esteja sujeito cada licitante, conforme dispõe a Lei nº 8.212/91, considerando as alterações da Lei nº 9.876/99.

13.13.1 Para cumprimento deste subitem, a Comissão Permanente de Licitação fica autorizada a acrescentar o percentual de 15% (quinze por cento) ao valor total de cada proposta oferecida por licitante habilitada como Cooperativa de Trabalhadores, levando-se em consideração, na fase de classificação e julgamento, o valor resultante da proposta oferecida, acrescida do percentual acima indicado, considerando no julgamento o resultado da apuração, conforme dispõe a legislação retro citada.

13.13.2. O sistema de equilíbrio de preços referido acima será empregado exclusivamente para efeito de julgamento das propostas, tendo em vista a necessidade de distribuir-se tratamento equitativo a todos os licitantes.

13.14. A classificação das propostas de preços será determinada através do critério de Menor Preço oferecido para execução total dos serviços, tendo em vista que esta licitação é do tipo MENOR PREÇO e sob o regime de EMPREITADA POR PREÇO UNITÁRIO.

13.6. Em caso de dúvidas, prevalecerão os valores por extensos declarados nas propostas.



**ESTADO DO PIAUÍ**  
**CÂMARA MUNICIPAL DE SÃO JOÃO DA FRONTEIRA**  
**RUA: SÃO PAULO, N° 477 – FONE: (086) 3345-1292**  
**C.G.C.: 03.096.209/0001-99 – CEP 64.243-000**  
**SÃO JOÃO DA FRONTEIRA - PIAUÍ**

13.15. A Comissão de Licitação verificará o porte das empresas licitantes classificadas. Havendo microempresas, empresas de pequeno porte e sociedades cooperativas participantes, procederá à comparação com os valores da primeira colocada, se esta for empresa de maior porte, para o fim de aplicar-se o disposto nos arts. 44 e 45 da LC nº 123, de 2006.

13.15.1. Nessas condições, as propostas de microempresas, empresas de pequeno porte e sociedades cooperativas que se encontrarem na faixa de até 10% (dez por cento) acima da proposta de menor preço serão consideradas empatadas com a primeira colocada.

13.15.2. A mais bem classificada nos termos do item anterior terá o direito de encaminhar uma última oferta para desempate, obrigatoriamente em valor inferior ao da primeira colocada, no prazo de **10 (dez) minutos**, caso esteja presente na sessão ou no prazo de **05 (cinco) dias**, contados da comunicação da Comissão de Licitação, na hipótese de ausência. Neste caso, a oferta deverá ser escrita e assinada para posterior inclusão nos autos do processo licitatório.

13.15.3. Caso a microempresa, empresa de pequeno porte ou sociedade cooperativa melhor classificada desista ou não se manifeste no prazo estabelecido, serão convocadas as demais licitantes microempresas, empresas de pequeno porte e sociedades cooperativas que se encontrem naquele intervalo de 10% (dez por cento), na ordem de classificação, para o exercício do mesmo direito, nos mesmos prazos estabelecidos no subitem anterior.

13.15.4. Caso sejam identificadas propostas de preços idênticos de microempresa, empresa de pequeno porte ou sociedade cooperativa empatadas na faixa de até 10% (dez por cento) sobre o valor cotado pela primeira colocada, a Comissão de Licitação convocará os licitantes para que compareçam ao sorteio na data e horário estipulados, para que se identifique aquela que primeiro poderá reduzir a oferta.

13.16. Havendo êxito no procedimento de desempate, será elaborada a nova classificação das propostas para fins de aceitação do valor ofertado. Não sendo aplicável o procedimento, ou não havendo êxito na aplicação deste, prevalecerá a classificação inicial.

13.17. Persistindo o empate, será assegurada preferência, sucessivamente, aos bens e serviços:

- a) produzidos no País;
- b) produzidos ou prestados por empresas brasileiras;
- c) produzidos ou prestados por empresas que invistam em pesquisa e no desenvolvimento de tecnologia no País.
- d) produzidos ou prestados por empresas que comprovem cumprimento de reserva de cargos prevista em lei para pessoa com deficiência ou para reabilitado da Previdência Social e que atendam às regras de acessibilidade previstas na legislação.

13.18. Esgotados todos os demais critérios de desempate previstos em lei, a escolha do licitante vencedor ocorrerá por meio de sorteio, para o qual os licitantes habilitados serão convocados.

13.19. Após a apresentação e julgamento das eventuais impugnações e/ou recursos referentes à análise e julgamento das propostas apresentadas, a Comissão de Licitação redigirá criterioso e conclusivo relatório que será submetido a (o) autoridade competente, juntamente com a ata de julgamento das propostas, para que seja exercido ato de controle final.

13.20. Quando todos os licitantes forem inabilitados ou todas as propostas forem desclassificadas, a Contratante poderá fixar aos licitantes o prazo de 03 (três) dias úteis para apresentação de nova documentação ou de outras propostas excluídas das causas que deram origem à inabilitação ou desclassificação. Todos os concorrentes serão comunicados formalmente do dia, hora e local da abertura dos novos envelopes. Neste caso, o prazo de validade das propostas será contado a partir da nova data de apresentação.

#### **14. REAJUSTAMENTO**

14.1. As condições referentes ao reajuste contratual encontram-se previstas no Termo de Contrato, anexo a este Edital.

#### **15. PAGAMENTO**

15.1. As condições de pagamento ao contratado encontram-se previstas no Termo de Contrato.



**ESTADO DO PIAUÍ**  
**CÂMARA MUNICIPAL DE SÃO JOÃO DA FRONTEIRA**  
**RUA: SÃO PAULO, N° 477 – FONE: (086) 3345-1292**  
**C.G.C.: 03.096.209/0001-99 – CEP 64.243-000**  
**SÃO JOÃO DA FRONTEIRA - PIAUÍ**

**16. SUBCONTRATAÇÃO**

16.1. Não será admitida a subcontratação do objeto licitatório.

**17. ADJUDICAÇÃO E HOMOLOGAÇÃO**

17.1. A Homologação dos atos praticados no procedimento e a adjudicação do objeto desta licitação serão efetuadas por ato da autoridade competente, que determinará a lavratura do necessário Contrato observando-se as condições estipuladas neste Edital.

**18. CONTRATO E CAUÇÃO**

18.1. Como condição indispensável à celebração do contrato, a empresa deverá indicar à CONTRATANTE **conta corrente bancária que mantenha em seu próprio nome, em estabelecimento que mantenha agência em Teresina**, na qual serão feitos os depósitos dos valores que venham a ser devidos à contratada.

18.2. A execução dos serviços será contratada com a proponente declarada vencedora, que será notificada por escrito, para satisfazer os requisitos necessários à assinatura do Contrato;

18.2.1. Até a assinatura do Contrato, a proposta da Licitante vencedora poderá ser desclassificada se a Contratante tiver conhecimento de fato desabonador à sua habilitação, conhecido após o julgamento.

18.2.2. Previamente à contratação, a Administração deverá checar todas as condições de habilitação previstas no item 8.3 e consultar os cadastros mencionados no item 11.1 deste Edital.

18.3. Se decorridos 10 (dez) dias a proponente vencedora não atender a notificação a que se refere o subitem anterior, o órgão interessado poderá convocar os licitantes remanescentes, na ordem de classificação, para fazê-lo em igual prazo e nas mesmas condições propostas pelo primeiro classificado, inclusive quanto aos preços atualizados de conformidade com o ato convocatório, ou revogar a licitação independentemente da cominação prevista no art. 81 da Lei nº 8.666/93.

18.4. A contratação se fará por regime de EMPREITADA POR PREÇO UNITÁRIO;

18.5. As alterações contratuais, se houverem, serão formalizadas pôr Termo Aditivo, numerados em ordem crescente;

18.6. São de inteira responsabilidade da contratada todas as obrigações pelos encargos previdenciários, fiscais, trabalhistas e comerciais resultantes da execução do Contrato;

18.7. É terminantemente vedada à transferência, total ou parcial, para terceiros, dos serviços que lhe forem adjudicados em consequência desta licitação.

**19. OBRIGAÇÕES DA CONTRATANTE E DA CONTRATADA**

19.1. A CONTRATANTE deverá observar as disposições da Instrução Normativa nº 05/2017, do Tribunal de Contas do Estado do Piauí, que trata do cadastramento de licitações, contratos e obras nos Sistemas Licitações, Contratos e Obras WEB.

20.2. As demais obrigações da Contratante e da Contratada são as estabelecidas no Termo de Contrato ou Projeto Básico.

**20. FISCALIZAÇÃO, RECEBIMENTO E CONTROLE TÉCNICO**

20.1. Os critérios de recebimento e aceitação do objeto, de fiscalização e de controle técnico estão previstos no Termo de Contrato ou Projeto Básico.

**21. RESCISÃO**

21.1. As hipóteses de rescisão do ajuste, bem como a disciplina aplicável em tais casos, são aquelas previstas no instrumento de Contrato, nos termos dos artigos 78 a 80 da Lei n. 8.666, de 1993.

**22. PUBLICAÇÃO**

22.1. A CONTRATANTE providenciará, no prazo previsto em lei, contado a partir da data de assinatura do Contrato, a publicação de seu extrato na imprensa oficial.

**23. IMPUGNAÇÃO**





**ESTADO DO PIAUÍ**  
**CÂMARA MUNICIPAL DE SÃO JOÃO DA FRONTEIRA**  
**RUA: SÃO PAULO, N° 477 – FONE: (086) 3345-1292**  
**C.G.C.: 03.096.209/0001-99 – CEP 64.243-000**  
**SÃO JOÃO DA FRONTEIRA - PIAUÍ**

23.1. Decairá do direito de impugnar os termos deste Convite perante esta Administração, o licitante que não o fizer até o segundo dia útil que anteceder a abertura dos envelopes com as propostas, pelas falhas ou irregularidades que viciariam este Convite, hipótese em que tal comunicação não terá efeito de recurso.

23.2. A impugnação feita tempestivamente pelo licitante não o impedirá de participar do processo licitatório até o trânsito em julgado da decisão a ela pertinente.

23.3. Qualquer cidadão é parte legítima para impugnar este Convite por irregularidade na aplicação da Lei nº 8.666, de 1993, devendo protocolar o pedido até 5 (cinco) dias úteis antes da data fixada para a abertura dos envelopes de habilitação, devendo a Administração julgar e responder à impugnação em até 3 (três) dias úteis, sem prejuízo da faculdade prevista no § 1º do art. 113 da referida Lei.

23.4. A impugnação poderá ser realizada por petição protocolada no endereço: Câmara Municipal de São João da Fronteira, na Rua São Paulo, nº 477, Bairro Centro, em São João da Fronteira-PI, seção Protocolo.

#### **24. DISPOSIÇÕES FINAIS**

24.1. A Comissão de Licitação poderá solicitar da licitante, em qualquer fase do certame, informações complementares destinadas a esclarecer a instrução do processo, no prazo que estipular, bem como relevar erros formais ou omissões em quaisquer documentos, desde que não violem os princípios básicos da licitação, contidos no art. 3º da Lei nº 8.666/93;

24.2. Somente serão requisitadas e aceitas informações complementares pertinentes a documentos já apresentados pela licitante;

24.3. Poderá, ainda, a Comissão de Licitação realizar diligências junto aos órgãos ou empresas signatárias de documentos, para melhor avaliar o desempenho da licitante bem como para certificar-se da autenticidade dos documentos apresentados;

24.4. É facultada à Comissão de Licitação, em qualquer fase da licitação, a promoção de diligência destinada a esclarecer ou a completar a instrução do processo, podendo utilizar-se de pessoal ou equipe Técnica para promover avaliações ou exames que objetivam a boa e regular garantia do objeto, assessorando-se de profissional, especialista ou grupo de representação do próprio CONTRATANTE e/ou independente, sendo que, o poder de decisão é da comissão, vedada ainda, a qualquer licitante incluir posteriormente documento ou informação que deveria constar originalmente da DOCUMENTAÇÃO DE HABILITAÇÃO ou da PROPOSTA COMERCIAL apresentada.

24.5. A licitante adjudicatária terá o prazo de até 10 (dez) dias corridos, após formalmente convidada, para assinar o Contrato, que obedecerá ao modelo anexo;

24.6. O licitante vencedor se obriga a aceitar, nas mesmas condições contratuais, os acréscimos ou supressões que se fizeram necessários na contratação, na forma do artigo 65 § 1º da Lei 8666/93, do valor inicial do contrato ou instrumento equivalente.

24.6. Durante todo o processo da licitação e durante todo o período de execução do contrato dela resultante será exercida estrita observância ao equilíbrio dos preços fixados no Contrato em relação à vantagem originalmente ofertada pela empresa vencedora, de forma a evitar que, por meio de termos aditivos futuros, o acréscimo de itens com preços supervalorizados ou eventualmente a supressão ou modificação de itens com preços depreciados viole princípios administrativos.

24.7. Serão relevados os erros materiais ou omissões em quaisquer documentos, desde que não violem os princípios básicos de licitação;

24.8. A Administração poderá, a qualquer momento antes da entrega das Propostas, fazer errata ou adendo ao Edital, por qualquer razão, por iniciativa própria ou em função de resposta a pedido de esclarecimento ou a impugnação feita ao Edital. A errata ou adendo, quando não afete a formulação das propostas, será enviado por correio, telegrama, fax ou correio eletrônico, tornando-se obrigatório a todos. Se da errata ou adendo resultar redução de exigências de habilitação ou se afetar a formulação das propostas, será obrigatória sua divulgação pelos mesmos meios por que divulgada originalmente a licitação, reabrindo-se o prazo legal para apresentação de documentos e propostas.

24.9. A CONTRATANTE poderá solicitar da empresa vencedora do certame a apresentação do Plano de Aplicação dos Trabalhos a serem desenvolvidos na execução dos serviços objeto desta licitação, na forma exigida por sua fiscalização.



**ESTADO DO PIAUÍ**  
**CÂMARA MUNICIPAL DE SÃO JOÃO DA FRONTEIRA**  
**RUA: SÃO PAULO, N° 477 – FONE: (086) 3345-1292**  
**C.G.C.: 03.096.209/0001-99 – CEP 64.243-000**  
**SÃO JOÃO DA FRONTEIRA - PIAUÍ**

24.10. A CONTRATANTE poderá revogar ou anular a licitação de ofício ou a requerimento da parte interessada, não gerando direito de indenizar quando anulada por motivo de ilegalidade, ressalvado o disposto no Parágrafo único do art. 59 da Lei nº 8.666/93 e suas alterações, assegurada à ampla defesa. A nulidade do procedimento licitatório induz à do Contrato.

24.11. No decorrer do processo licitatório não serão levados em consideração comunicações verbais.

24.12. Os casos omissos serão resolvidos pelas disposições da Lei nº 8.666/93 com as alterações estabelecidas pela Lei nº 8.883/94, e demais legislação correlata.

24.13. Todas as comunicações que envolvem o presente certame serão consideradas como suficientes se feitas por escrito e entregues sob protocolo, sob pena de serem desconsideradas.

24.14. São os seguintes os meios de comunicação à distância, que poderão ser usados pelos interessados em obter informações sobre a licitação, no período das 7:30 horas até às 13:30 horas, de segunda a sexta-feira:

**COMISSÃO PERMANENTE DE LICITAÇÃO (CPL)**

**RUA SÃO PAULO, N° 477, BAIRRO CENTRO, SÃO JOÃO DA FRONTEIRA-PI**

**Fone/Fax: (015 86) 98101-7268**

**Email: [Cmsjf.pi@gmail.com](mailto:Cmsjf.pi@gmail.com)**

24.15. O foro eleito para dirimir quaisquer dúvidas oriundas deste Edital é o da cidade de São João da Fronteira (PI).

24.16. Fazem parte integrante deste Edital os seguintes documentos:

ANEXO I - Minuta do Contrato;

ANEXO II - Modelo de Declaração sobre Empregados Menores;

ANEXO III - Declaração de Instalação do Canteiro de Obras e de Disponibilidade das Máquinas e Equipamentos;

ANEXO IV - Declaração de Conhecimento dos Detalhes Executivos e local da obra;

ANEXO V - Modelo Proposta de Preços;

ANEXO VI - Modelo de Composição de BDI;

ANEXO VII - Projetos, Planilhas Orçamentárias e Especificações Técnicas;

ANEXO VIII - Declaração de enquadramento como ME/EPP;

ANEXO IX - Declaração de que a empresa não é gerida por servidor público;

ANEXO X - Cronograma Físico-Financeiro.

São João da Fronteira/PI, 08 de novembro de 2023.

**SANDRA FREITAS DE OLIVEIRA**

Presidente da Comissão Permanente de Licitação





**ESTADO DO PIAUÍ**  
**CÂMARA MUNICIPAL DE SÃO JOÃO DA FRONTEIRA**  
**RUA: SÃO PAULO, N° 477 – FONE: (086) 3345-1292**  
**C.G.C.: 03.096.209/0001-99 – CEP 64.243-000**  
**SÃO JOÃO DA FRONTEIRA - PIAUÍ**

**ANEXO I**  
**MODELO DE CONTRATO**

**CONTRATO ADMINISTRATIVO Nº 001/2023**

**CONTRATO PRESTAÇÃO DOS SERVIÇOS DE REFORMA DA CÂMARA MUNICIPAL DE SÃO JOÃO DA FRONTEIRA QUE ENTRE SI FIRMAM A CAMARA MUNICIPAL DE SÃO JOÃO DA FRONTEIRA, ESTADO DO PIAUÍ, E A XXXXXXXXXXXXXXXXXXXXXXXXXXXX, NA FORMA ABAIXO.**

CONTRATANTE: A CAMARA MUNICIPAL DE SÃO JOÃO DA FRONTEIRA, inscrito no CNPJ nº 03.096.209/0001-99, situado na Rua São Paulo, Nº 477, centro, São João da Fronteira-PI, neste ato representado pelo Seu Presidente.

CONTRATADA: XXXXXXXXXXXXXXXXXXXXXXXXXXXX (CNPJ N. XXXXXXXXXXXXXXXXXXXX), com sede na Av. da Integração (BR 230), nº 260, Bairro: Canoas, Floriano-PI, neste ato por seu representante legal.

O CONTRATANTE e a CONTRATADA, acima especificados, têm entre si ajustado o presente **CONTRATO DE PRESTAÇÃO DOS SERVIÇOS DE REFORMA DA CÂMARA MUNICIPAL DE SÃO JOÃO DA FRONTEIRA**, conforme autorização do processo de CARTA CONVITE de licitação nº 001/2023, regulado pelos preceitos de direito público, especialmente pela Lei nº 8.666/93, artigo 24, inciso I da Lei nº 8.666/93 e Decreto 9.412/18, alterado pela Medida Provisória nº 961 de 06/05/2020 e alterações posteriores, aplicando-lhes, supletivamente, os princípios da teoria geral dos contratos e disposições de direito privado, bem como mediante as seguintes cláusulas e condições:

**CLÁUSULA PRIMEIRA - DO OBJETO**

O presente contrato tem por objeto Prestação dos serviços de reforma da Câmara Municipal de São João da Fronteira.

**CLÁUSULA SEGUNDA - DA LICITAÇÃO**

Os serviços, ora contratados, foram objeto de dispensa de licitação nº 001/2023, de acordo com o disposto no Capítulo II da Lei nº 8.666/93, artigo 24, inciso I da Lei nº 8.666/93 e Decreto 9.412/18, alterado pela Medida Provisória nº 961 de 06/05/2020.

**CLÁUSULA TERCEIRA - DA VINCULAÇÃO**

O CONTRATANTE e a CONTRATADA vinculam-se plenamente ao presente contrato, bem como à proposta firmada pela CONTRATADA. Esses documentos constam do Processo de CARTA CONVITE nº 001/2023 e são partes integrantes e complementares deste Contrato, independentemente de transcrição.

**CLÁUSULA QUARTA – DAS OBRIGAÇÕES DO CONTRATANTE**

O CONTRATANTE obriga-se a:

- I – emitir a ordem de serviço do objeto de contrato, assinada pela autoridade competente;
- II – efetuar pagamento à CONTRATADA de acordo com o estabelecido neste Contrato;
- III – fiscalizar o fiel cumprimento deste contrato através do Setor Administrativo Financeiro; e
- IV – custear todas as despesas referentes à prestação dos serviços objeto deste contrato.

**CLÁUSULA QUINTA – DAS OBRIGAÇÕES DA CONTRATADA**

A CONTRATADA obriga-se a:

- I – executar o presente contrato em estrita consonância com os seus dispositivos, com a Dispensa de Licitação e com a sua proposta;



**ESTADO DO PIAUÍ**  
**CÂMARA MUNICIPAL DE SÃO JOÃO DA FRONTEIRA**  
**RUA: SÃO PAULO, N° 477 – FONE: (086) 3345-1292**  
**C.G.C.: 03.096.209/0001-99 – CEP 64.243-000**  
**SÃO JOÃO DA FRONTEIRA - PIAUÍ**

II – prestar, no prazo requerido pelo Contratante, sendo este razoável e de acordo com a legislação, os serviços objeto do contrato, conforme a conveniência do Contratante;

III – prestar os serviços objeto do contrato em estrita concordância com as especificações constantes do Procedimento de Dispensa em referência;

IV – substituir, às suas expensas em prazo razoável e de comum acordo, os serviços prestados em que se verificarem vícios;

V – responsabilizar-se pelos danos causados diretamente à Administração ou a terceiros, decorrentes de sua culpa ou dolo na execução do contrato, não excluindo ou reduzindo essa responsabilidade a fiscalização ou o acompanhamento pelo CONTRATANTE;

VI – assumir, por sua conta exclusiva, todos os encargos resultantes da execução do contrato, inclusive impostos, taxas, emolumentos e suas majorações incidentes ou que vierem a incidir sobre o referido objeto, bem como encargos técnicos e trabalhistas, previdenciários e securitários do seu pessoal;

VII – utilizar na execução do presente contrato somente pessoal em situação trabalhista e securitária regulares;

VIII – manter durante a execução do contrato e em compatibilidade com as obrigações assumidas, todas as condições de habilitação e qualificação exigidas na licitação.

IX – fornecer ao CONTRATANTE todas as informações solicitadas acerca do objeto deste contrato;

**CLÁUSULA SEXTA - DO RECEBIMENTO**

No ato do recebimento, será emitido recibo dos serviços efetivamente prestados.

**CLÁUSULA SÉTIMA - DA VIGÊNCIA**

Este contrato vigorará a partir de sua assinatura conforme plano de trabalho ou ao término da prestação dos serviços, podendo ainda ser prorrogado por iguais e sucessivos períodos, ou aditivado, tudo nos termos do artigo 57, inciso II, Lei nº 8.666/93.

**CLÁUSULA OITAVA - DA DOTAÇÃO ORÇAMENTÁRIA**

As despesas com a execução do presente Contrato correrão à conta do Orçamento Geral da Câmara Municipal no exercício financeiro de 2023:

Programa:

Projeto Atividade;

Elemento:

Fonte:

**CLÁUSULA NONA - DO VALOR**

O CONTRATANTE pagará à CONTRATADA o valor estimado de R\$ xxxxxxxx (xxxxxxxxxxxxxxxxxx)

**CLÁUSULA DÉCIMA – DA CORREÇÃO MONETÁRIA E DO EQUILÍBRIO ECONÔMICO-FINANCEIRO**

A recomposição dos valores dos serviços reger-se-ão de forma a manter o equilíbrio econômico-financeiro da CONTRATADA, ou seja, mantendo-se o mesmo percentual de lucro do preço do serviço ofertado em sua proposta na época da licitação.

PARÁGRAFO PRIMEIRO – o equilíbrio econômico-financeiro será solicitado expressamente pela CONTRATADA quando da entrega da fatura de serviços, devendo apresentar planilha de custo detalhada da época da licitação e atual, com os documentos comprobatórios dos custos, que será analisado pelo Setor Financeiro do CONTRATANTE.

PARÁGRAFO SEGUNDO – não serão considerados pedidos de recomposição de preços relativamente a faturas anteriormente entregues, mesmo que essas ainda não tenham sido quitadas.

PARÁGRAFO TERCEIRO – o preço cobrado não poderá, em hipótese alguma, ser superior ao praticado pela CONTRATADA ao público em geral, devendo ser repassados ao CONTRATANTE os descontos promocionais praticados pela CONTRATADA.

PARÁGRAFO QUARTO – sem prejuízo da recomposição dos valores, no caso de prorrogação do contrato, o mesmo será corrigido monetariamente pelo percentual acumulado dos últimos doze meses, tendo por base o IGP-M.



**ESTADO DO PIAUÍ**  
**CÂMARA MUNICIPAL DE SÃO JOÃO DA FRONTEIRA**  
**RUA: SÃO PAULO, N° 477 – FONE: (086) 3345-1292**  
**C.G.C.: 03.096.209/0001-99 – CEP 64.243-000**  
**SÃO JOÃO DA FRONTEIRA - PIAUÍ**

**CLÁUSULA DÉCIMA-PRIMEIRA - DO PAGAMENTO**

PARÁGRAFO PRIMEIRO - O pagamento será feito em até 30 (trinta) dias contados da apresentação da nota fiscal/fatura, estando esta devidamente atestada pelo setor competente.

PARÁGRAFO SEGUNDO- Tendo em vista o prazo concedido para pagamento, não haverá, dentro deste prazo, isto é, da apresentação da cobrança à data do efetivo pagamento sem atrasos, nenhuma forma de atualização do valor devido.

PARÁGRAFO TERCEIRO - Nenhum pagamento será efetuado à CONTRATADA enquanto for pendente de liquidação qualquer obrigação financeira que lhe for imposta, em virtude de penalidade ou inadimplência contratual.

**CLÁUSULA DÉCIMA-SEGUNDA - DA FISCALIZAÇÃO**

A execução do presente Contrato será fiscalizada pelo Diretor do Setor Administrativo Financeiro do CONTRATANTE.

PARÁGRAFO ÚNICO - o servidor referido anotar, em registro, todas as ocorrências relacionadas com a execução do contrato, determinando o que for necessário à regularização das faltas ou defeitos observados.

**CLÁUSULA DÉCIMA-TERCEIRA - DAS PENALIDADES**

Pela inexecução total ou parcial deste Contrato, o CONTRATANTE poderá aplicar à CONTRATADA, garantida a prévia defesa e segundo a extensão da falta ensejada, as penalidades previstas no art. 87 da Lei n.º 8.666/93.

PARÁGRAFO PRIMEIRO - Em caso de aplicação de multas, o CONTRATANTE observará o percentual de 0,5% (cinco décimos por cento) sobre o valor estimado do contrato por descumprimento de qualquer cláusula contratual ou da tomada de preços.

PARÁGRAFO SEGUNDO - As multas poderão deixar de ser aplicadas em casos fortuitos ou motivos de força julho, devidamente justificados pela CONTRATADA e aceitos pelo CONTRATANTE.

PARÁGRAFO TERCEIRO - As multas aplicadas serão descontadas de pagamentos porventura devidos ou cobradas judicialmente.

**CLÁUSULA DÉCIMA-QUARTA - DOS CASOS DE RESCISÃO**

O presente contrato será rescindido excepcionalmente, por quaisquer dos motivos dispostos no art. 78 da Lei n.º 8.666/93, sob qualquer uma das formas descritas no artigo 79 da mesma lei.

PARÁGRAFO ÚNICO - Em caso de rescisão administrativa decorrente da inexecução total ou parcial do contrato, a CONTRATADA não terá direito a espécie alguma de indenização, sujeitando-se às consequências contratuais e legais, reconhecidos os direitos da Administração, assegurada a ampla defesa.

**CLÁUSULA DÉCIMA-QUINTA - DOS RECURSOS**

Dos atos do CONTRATANTE decorrentes da aplicação da Lei n.º 8.666/93, cabem os recursos dispostos no seu art. 109.

**CLÁUSULA DÉCIMA-SEXTA - DA PUBLICAÇÃO**

O extrato do presente Contrato será publicado no Diário Oficial dos Municípios, no prazo previsto no parágrafo único do art. 61 da Lei n.º 8.666/93.

**CLÁUSULA DÉCIMA-SÉTIMA – DOS CASOS OMISSOS**

Os casos omissos serão decididos pela Administração Contratante, aplicando-se o que dispõe a Lei nº 8.666/93, suas alterações e demais preceitos de direito público, e, supletivamente, os princípios da teoria geral dos contratos e as disposições de direito privado.

**CLÁUSULA DÉCIMA-OITAVA - DO FORO**



**ESTADO DO PIAUÍ**  
**CÂMARA MUNICIPAL DE SÃO JOÃO DA FRONTEIRA**  
**RUA: SÃO PAULO, N° 477 – FONE: (086) 3345-1292**  
**C.G.C.: 03.096.209/0001-99 – CEP 64.243-000**  
**SÃO JOÃO DA FRONTEIRA - PIAUÍ**

Fica eleito o foro da Comarca de Piracuruca, Estado do Piauí, da Justiça Comum, para dirimir as questões derivadas deste Contrato.

E por estarem de acordo, depois de lido e achado conforme o presente contrato lavrado em três vias, assinam as partes abaixo.

São João da Fronteira, (PI), xxxxx de novembro de 2023.

CONTRATANTE: \_\_\_\_\_

CAMARA MUNICIPAL DE SÃO JOÃO DA FRONTEIRA

CONTRATADA: \_\_\_\_\_

TESTEMUNHA: \_\_\_\_\_

TESTEMUNHA: \_\_\_\_\_



**ESTADO DO PIAUÍ**  
**CÂMARA MUNICIPAL DE SÃO JOÃO DA FRONTEIRA**  
**RUA: SÃO PAULO, N° 477 – FONE: (086) 3345-1292**  
**C.G.C.: 03.096.209/0001-99 – CEP 64.243-000**  
**SÃO JOÃO DA FRONTEIRA - PIAUÍ**

**ANEXO II**

**MODELO DE DECLARAÇÃO SOBRE EMPREGADOS MENORES**

CONVITE N° 001/2023

(NOME DA EMPRESA) ....., inscrito no CNPJ n° ....., por intermédio de seu representante legal o (a) Sr(a) ....., portador (a) da Carteira de Identidade n° ..... e do CPF n° ....., DECLARA, para fins do disposto no inciso V do art.27 da Lei n° 8.666, de 21 de junho de 1993, acrescido pela Lei n° 9.854, de 27 de outubro de 1999, que não emprega menor de dezoito anos em trabalho noturno, perigoso ou insalubre e não emprega menor de dezesseis anos.

E que, os menores, a partir de quatorze anos, que são alocados no desenvolvimento de atividades específicas desta Empresa, atuam na condição de aprendiz, observada a permissão legal. (Em caso de não configurar a prática da Empresa Declarante, excluir este parágrafo).

LOCAL /DATA

---

ASSINATURA DO REPRESENTANTE LEGAL DA LICITANTE



**ESTADO DO PIAUÍ**  
**CÂMARA MUNICIPAL DE SÃO JOÃO DA FRONTEIRA**  
**RUA: SÃO PAULO, N° 477 – FONE: (086) 3345-1292**  
**C.G.C.: 03.096.209/0001-99 – CEP 64.243-000**  
**SÃO JOÃO DA FRONTEIRA - PIAUÍ**

**ANEXO III**

DECLARAÇÃO DE INSTALAÇÃO DO CANTEIRO DE OBRAS E DE DISPONIBILIDADE DAS MÁQUINAS E EQUIPAMENTOS

Declaramos que a instalação do canteiro de obras para execução do objeto do CONVITE N° ...../2023, será feita nos moldes consagrados, visando à boa funcionalidade e um perfeito apoio logístico para empreendimento.

Declaramos ainda que colocaremos em disponibilidade para consecução dos objetivos da presente Licitação, todas as máquinas e equipamentos necessários à execução dos serviços.

Carimbo, nome e assinatura do representante legal.

Carteira de Identidade (N e Órgão Expedidor)

Endereço:

CEP:



**ESTADO DO PIAUÍ**  
**CÂMARA MUNICIPAL DE SÃO JOÃO DA FRONTEIRA**  
**RUA: SÃO PAULO, N° 477 – FONE: (086) 3345-1292**  
**C.G.C.: 03.096.209/0001-99 – CEP 64.243-000**  
**SÃO JOÃO DA FRONTEIRA - PIAUÍ**

**ANEXO IV**

**DECLARAÇÃO DE CONHECIMENTO DOS DETALHES EXECUTIVOS E LOCAL DA OBRA**

Declaramos para os devidos fins que conhecemos e examinamos os detalhes executivos que acompanham este Edital, que tomamos conhecimento de todas as informações, projetos e local da obra e de todos os aspectos peculiares à execução da obra objeto do Edital de CONVITE N°...../20..... Assim, declaramos dispor de todas as informações necessárias para fins de preparação de nossa PROPOSTA DE PREÇOS.

Local e Data

Nome e assinatura do responsável técnico da Empresa .....

Carteira de Identidade (N e Órgão Expedidor)

Número de registro no CREA

Endereço:

CEP:





**ESTADO DO PIAUÍ**  
**CÂMARA MUNICIPAL DE SÃO JOÃO DA FRONTEIRA**  
**RUA: SÃO PAULO, N° 477 – FONE: (086) 3345-1292**  
**C.G.C.: 03.096.209/0001-99 – CEP 64.243-000**  
**SÃO JOÃO DA FRONTEIRA - PIAUÍ**

**ANEXO V**

MODELO DE PROPOSTA DE PREÇOS

À CAMARA MUNICIPAL DE SÃO JOÃO DA FRONTEIRA-PI

Aos cuidados da Comissão de Licitação do CONVITE n ° 001/2023

São João da Fronteira /Piauí

Prezados Senhores,

Após exames dos documentos de licitação, propomos realizar os serviços constantes da nossa Proposta Técnica, pelo valor total de \_\_\_\_\_ [valor total da proposta em cifras e por extenso] \_\_, conforme planilhas de custos e cronogramas de pagamentos, anexos.

Informamos que os preços ofertados são firmes e irrevogáveis durante o prazo e validade desta proposta. Estão inclusos nesses preços ofertados todos os tributos, custos e despesas diretos e/ou indiretos. São de nossa inteira responsabilidade as diferenças que porventura venham a ocorrer, resultantes de omissão ou incorreção na cotação da proposta.

Prazo de Execução das Obras/Serviços.....(.....) dias

Prazo de Validade das Propostas 60 (sessenta) dias

Sendo a nossa proposta selecionada, apresentaremos a Garantia de Execução de Contrato equivalente a 5% (cinco por cento) do valor contratual, para assegurar o seu devido cumprimento.

Comprometemo-nos, caso vencedor, executar os serviços de acordo com os detalhes executivos, especificações técnicas e quantitativas fornecidas pela SEINFRA pelos preços unitários e nos prazos constantes de sua PROPOSTA.

\_\_\_\_\_, \_\_\_\_ de \_\_\_\_ de \_\_\_\_

<Nome da empresa /instituição>

\_\_\_\_\_  
<Assinatura> \_\_\_\_

[Nome Completo]

[na qualidade de]

Endereço:

Telefone:

Fax:



**ESTADO DO PIAUÍ**  
**CÂMARA MUNICIPAL DE SÃO JOÃO DA FRONTEIRA**  
**RUA: SÃO PAULO, N° 477 – FONE: (086) 3345-1292**  
**C.G.C.: 03.096.209/0001-99 – CEP 64.243-000**  
**SÃO JOÃO DA FRONTEIRA - PIAUÍ**

**ANEXO VI – MODELO DE COMPOSIÇÃO DE BDI**

OBRA:
LOCAL:
MUNICÍPIO:

**COMPOSIÇÃO DE B.D.I.**

**TIPO DE BDI**

COM DESONERAÇÃO	
SEM DESONERAÇÃO	

OBRA	
PROJETO	

**TIPO DE SERVIÇO**

CONSTRUÇÃO DE EDIFICAÇÕES	
CONSTRUÇÃO DE RODOVIAS E FERROVIAS	
CONSTRUÇÃO DE REDES DE ABASTECIMENTO DE ÁGUA, COLETA DE ESGOTO E CONSTRUÇÕES DE CORRELATAS	
CONSTRUÇÃO E MANUTENÇÃO DE ESTAÇÕES E REDES DE DISTRIBUIÇÃO DE ENERGIA ELÉTRICA	
OBRAS PORTUÁRIAS, MARÍTIMAS E FLUVIAIS	
FORNECIMENTO DE MATERIAIS	

**ÍNDICES PERCENTUAIS**

%

ADMINISTRAÇÃO CENTRAL	A =
DESPESAS FINANCEIRAS	DF =
SEGURO, GARANTIA E RISCOS	SEGURO + GARANTIA (S + G) = RISCO (R) =
LUCRO	L =
IMPOSTOS	INSS ISSQN PIS = COFINS = T =

**CÁLCULO**

$$BDI = \left\{ \frac{[(1+A+S+G+R) \times (1+DF) \times (1+L)]}{(1-T)} \right\} - 1$$

A = TAXA DE RATEIO DA ADMINISTRAÇÃO CENTRAL  
S + G = SEGURO E GARANTIA DO EMPREENDIMENTO  
R = TAXA DE RISCO  
DF = TAXA DE DESPESAS FINANCEIRAS  
L = TAXA DE LUCRO  
T = TAXA DE TRIBUTOS

**BDI DE REFERÊNCIAS**

MÍNIMO	
MÁXIMO	

**BDI CALCULADO =**



**ESTADO DO PIAUÍ**  
**CÂMARA MUNICIPAL DE SÃO JOÃO DA FRONTEIRA**  
**RUA: SÃO PAULO, N° 477 – FONE: (086) 3345-1292**  
**C.G.C.: 03.096.209/0001-99 – CEP 64.243-000**  
**SÃO JOÃO DA FRONTEIRA - PIAUÍ**



**ESTADO DO PIAUÍ**  
**CÂMARA MUNICIPAL DE SÃO JOÃO DA FRONTEIRA**  
**RUA: SÃO PAULO, N° 477 – FONE: (086) 3345-1292**  
**C.G.C.: 03.096.209/0001-99 – CEP 64.243-000**  
**SÃO JOÃO DA FRONTEIRA - PIAUÍ**

**ANEXO VII**

**PROJETOS, PLANILHAS ORÇAMENTÁRIAS E ESPECIFICAÇÕES TÉCNICAS;**



**ESTADO DO PIAUÍ**  
**CÂMARA MUNICIPAL DE SÃO JOÃO DA FRONTEIRA**  
**RUA: SÃO PAULO, N° 477 – FONE: (086) 3345-1292**  
**C.G.C.: 03.096.209/0001-99 – CEP 64.243-000**  
**SÃO JOÃO DA FRONTEIRA - PIAUÍ**

**ANEXO VIII**

ENQUADRAMENTO DE MICROEMPRESA (ME) OU EMPRESA DE PEQUENO PORTE (EPP)

Ilmº Sr. Presidente da Comissão de Licitação

O Empresário / Os sócios \_\_\_\_\_ da empresa

\_\_\_\_\_, com sede à \_\_\_\_\_ na cidade de

\_\_\_\_\_, Estado do (e) \_\_\_\_\_, vem declarar que: O movimento da receita bruta anual da empresa não excede aos limite fixados no art. 3º da Lei Complementar nº 123 de 14 de dezembro de 2006, e que não se enquadra em qualquer das hipóteses de exclusão relacionadas no § 4º do art. 3º da mencionada lei.

Local e data:



**ESTADO DO PIAUÍ**  
**CÂMARA MUNICIPAL DE SÃO JOÃO DA FRONTEIRA**  
**RUA: SÃO PAULO, N° 477 – FONE: (086) 3345-1292**  
**C.G.C.: 03.096.209/0001-99 – CEP 64.243-000**  
**SÃO JOÃO DA FRONTEIRA - PIAUÍ**

**ANEXO IX**

DECLARAÇÃO DE QUE A EMPRESA NÃO É GERIDA POR SERVIDOR PÚBLICO

A empresa.....inscrita no CNPJ sob o nº....., através do seu Representante legal. Declara sob penas da lei que não é gerida, administrada ou possui responsável técnico servidor público da ativa ou comissionado da Câmara municipal de São João da Fronteira-PI – Administração Direta, para fins de atendimento a norma contida no art. 138, X, da Lei Complementar nº 13/1994.

Local e data.

assinatura



**ESTADO DO PIAUÍ**  
**CÂMARA MUNICIPAL DE SÃO JOÃO DA FRONTEIRA**  
**RUA: SÃO PAULO, N° 477 – FONE: (086) 3345-1292**  
**C.G.C.: 03.096.209/0001-99 – CEP 64.243-000**  
**SÃO JOÃO DA FRONTEIRA - PIAUÍ**

**ANEXO X**  
**CRONOGRAMA FÍSICO-FINANCEIRO**



1 {3D}  
ESCALA



2 {3D} Copiar 1  
ESCALA

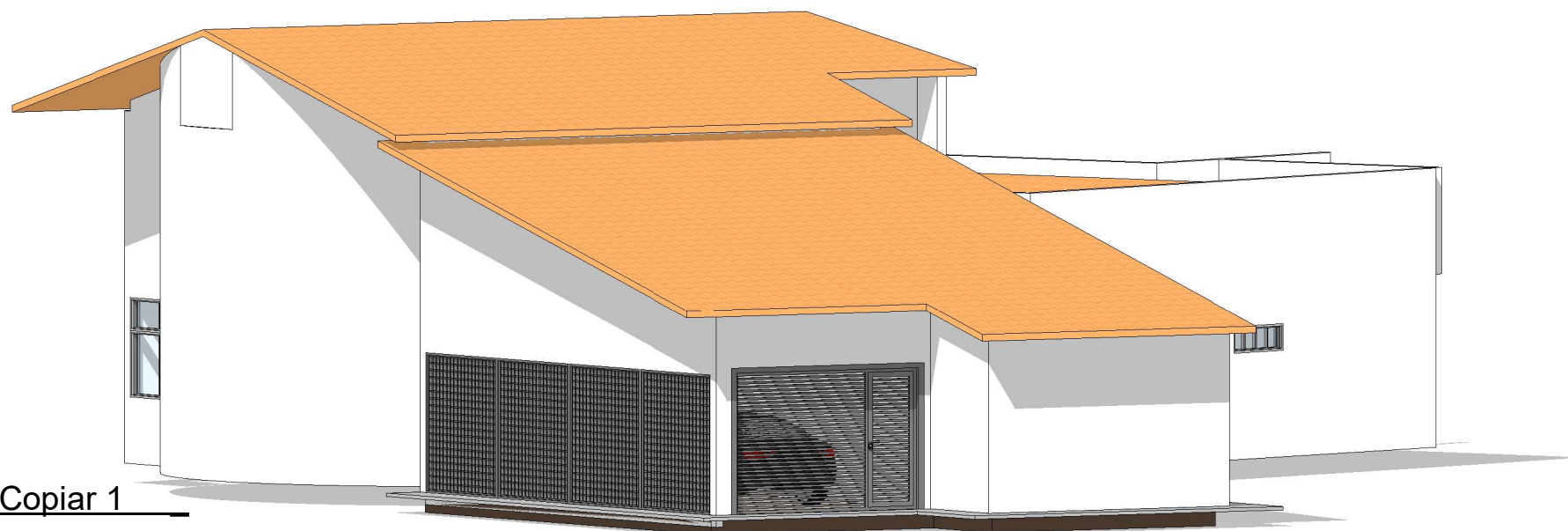

3 {3D} Copiar 1 Copiar 1  
ESCALA

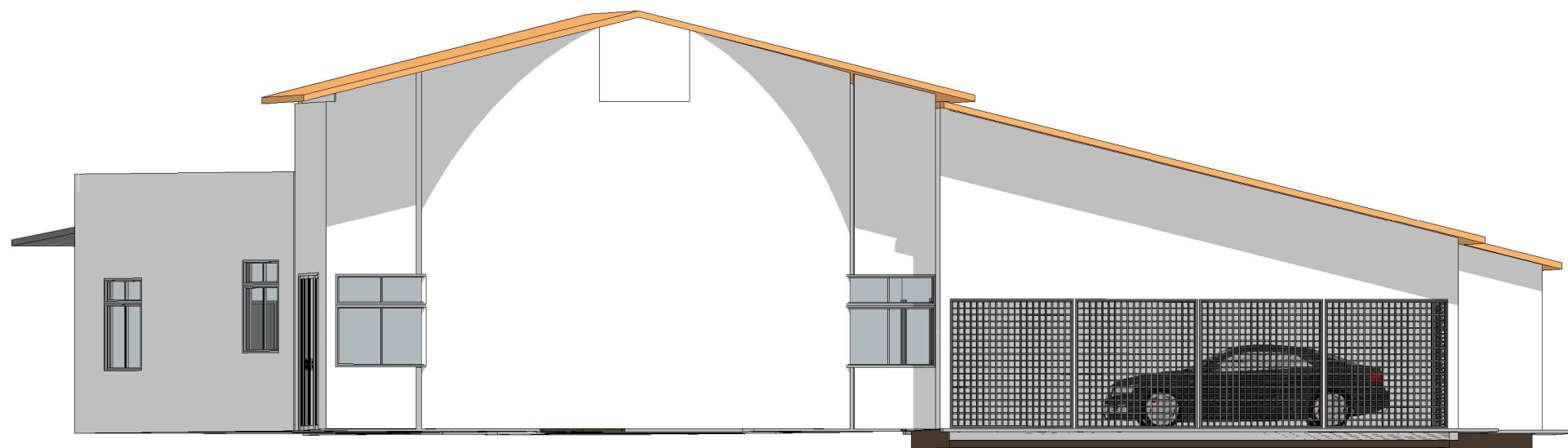

1 CORTE 01  
ESCALA 1 : 100

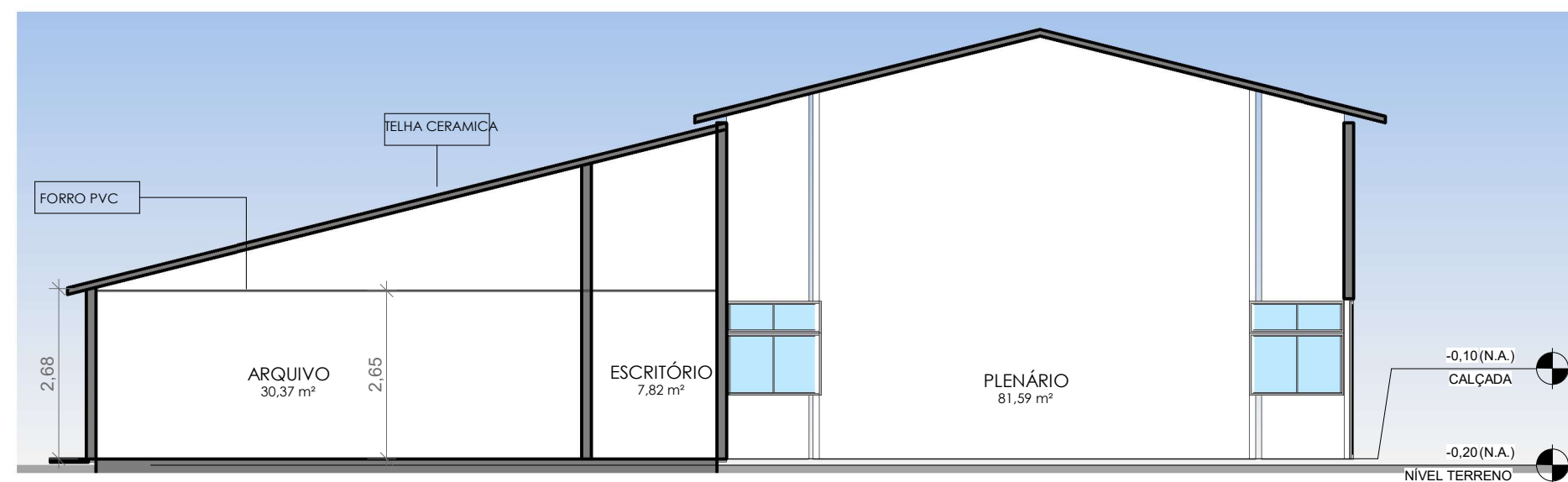

2 CORTE 02  
ESCALA 1 : 100

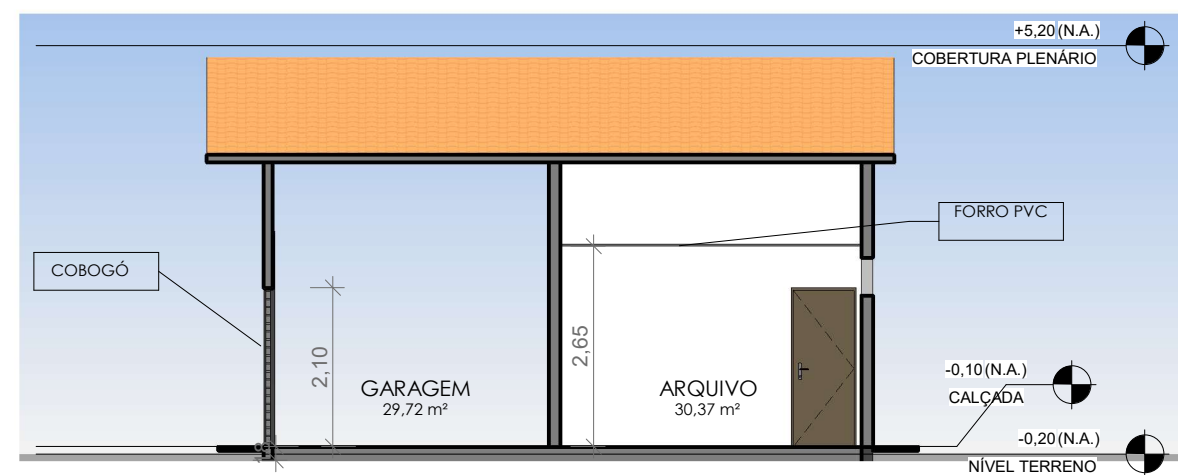

3 CORTE 03  
ESCALA 1 : 100



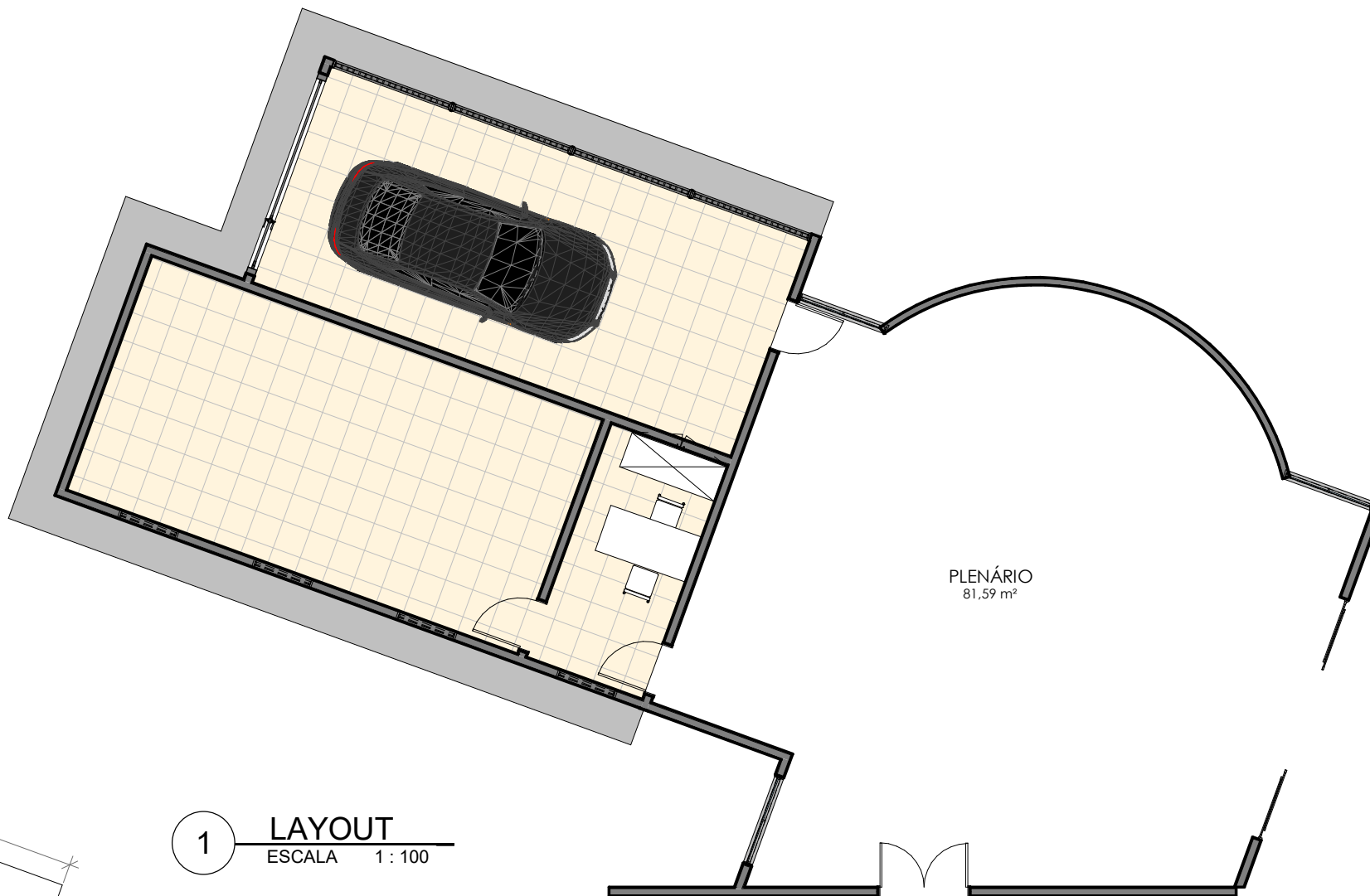

1 LAYOUT  
ESCALA 1 : 100

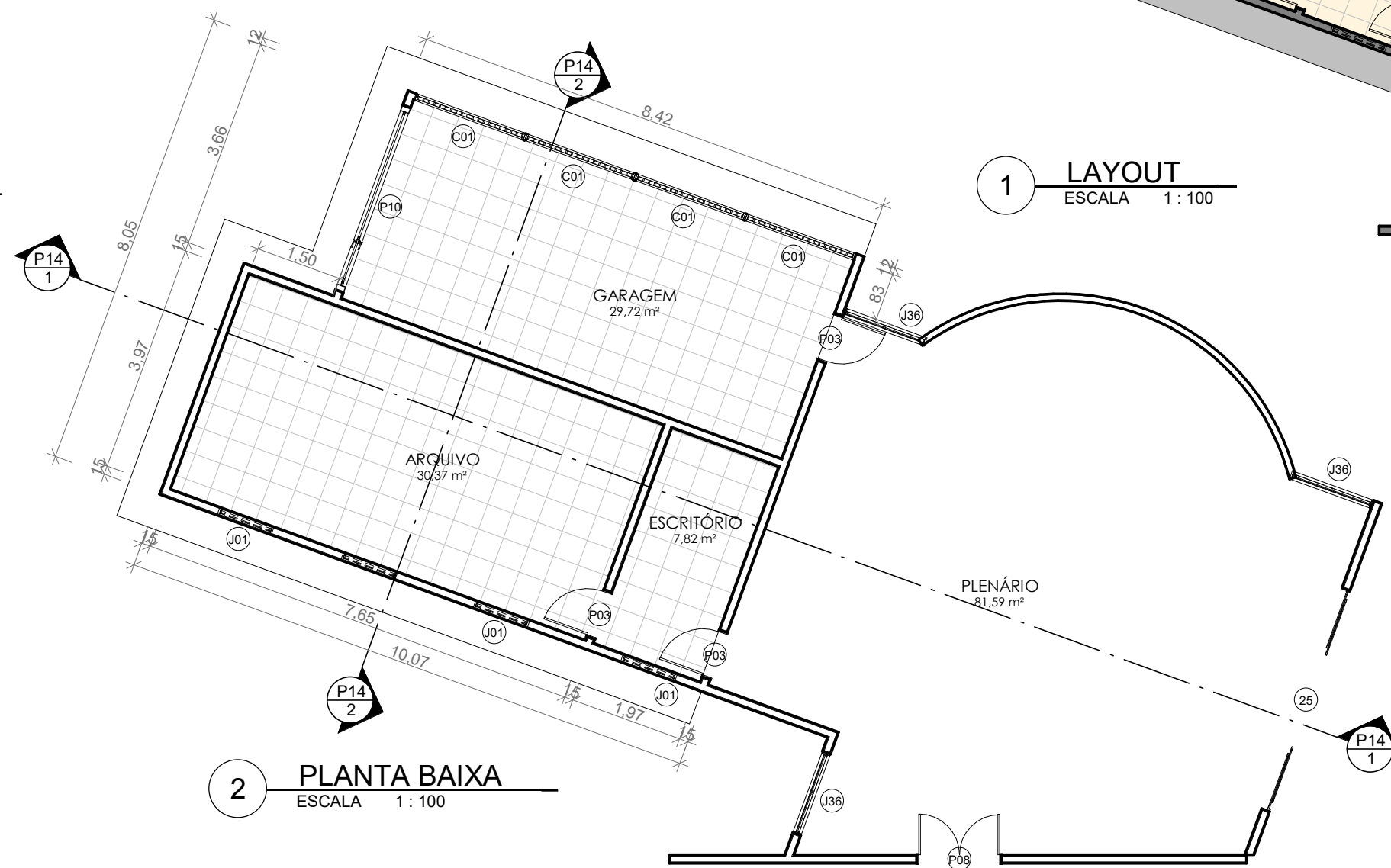

2 PLANTA BAIXA  
ESCALA 1 : 100

**Obra**

CONTRATAÇÃO EMPRESA ESPECIALIZADA PARA SERVIÇO DE AMPLIAÇÃO DO PRÉDIO DA CÂMARA MUNICIPAL DE SÃO JOÃO DA FRONTEIRA -PI

**Bancos**

SINAPI - 08/2023 - Piauí  
SBC - 10/2023 - Piauí  
ORSE - 08/2023 - Sergipe

**B.D.I.**

25,0%

**Encargos Sociais**

Não Desonerado:  
Horista: 112,53%  
Mensalista: 70,69%

Planilha Orçamentária Resumida			
Item	Descrição	Total	Peso (%)
1	SERVIÇOS PRELIMINARES	R\$ 10.552,92	7,64 %
2	MOVIMENTO DE TERRA	R\$ 6.169,93	4,47 %
3	INFRAESTRUTURA	R\$ 6.679,95	4,84 %
4	SUPERESTRUTURA	R\$ 10.059,81	7,29 %
5	ALVENARIA E VEDAÇÕES	R\$ 30.650,78	22,20 %
6	COBERTURA	R\$ 15.700,81	11,37 %
7	PISO	R\$ 13.062,22	9,46 %
8	REVESTIMENTOS	R\$ 16.624,24	12,04 %
9	ESQUADRIAS	R\$ 10.181,52	7,37 %
10	IMPERMEABILIZAÇÃO	R\$ 2.391,93	1,73 %
11	INSTALAÇÕES ELÉTRICAS	R\$ 6.551,83	4,75 %
12	PINTURA	R\$ 8.602,16	6,23 %
13	SERVIÇOS FINAIS	R\$ 827,88	0,60 %
		Total sem BDI	R\$ 110.453,32
		Total do BDI	R\$ 27.602,66
		Total Geral	R\$ 138.055,98
Importa o presente orçamento em: R\$ 138.055,98 (cento e trinta e oito mil e cinquenta e cinco reais e noventa e oito centavos)			

**Obra**  
CONTRATAÇÃO EMPRESA ESPECIALIZADA PARA SERVIÇO DE  
AMPLIAÇÃO DO PRÉDIO DA CÂMARA MUNICIPAL DE SÃO JOÃO DA  
FRONTEIRA -PI

**Bancos**  
SINAPI - 08/2023 - Piauí  
SBC - 10/2023 - Piauí  
ORSE - 08/2023 - Sergipe

**B.D.I.**  
25,0%

**Encargos Sociais**  
Não Desonerado:  
Horista: 112,53%  
Mensalista: 70,69%

**Orçamento Sintético**

Item	Código	Banco	Descrição	Und	Quant.	Valor Unit	Valor Unit com BDI	Total	Peso (%)
<b>1</b>			<b>SERVIÇOS PRELIMINARES</b>					<b>R\$ 10.552,92</b>	<b>7,64 %</b>
1.1	COMP 01.1	Próprio	ADMINISTRAÇÃO LOCAL	mês	2	R\$ 2.993,80	R\$ 3.742,25	R\$ 7.484,50	5,42 %
1.2	103689	SINAPI	FORNECIMENTO E INSTALAÇÃO DE PLACA DE OBRA COM CHAPA GALVANIZADA E ESTRUTURA DE MADEIRA. AF_03/2022_PS	m²	1,5	R\$ 312,00	R\$ 390,00	R\$ 585,00	0,42 %
1.3	99059	SINAPI	LOCAÇÃO CONVENCIONAL DE OBRA, UTILIZANDO GABARITO DE TÁBUAS CORRIDAS PONTALETADAS A CADA 2,00M - 2 UTILIZAÇÕES. AF_10/2018	M	40,94	R\$ 48,53	R\$ 60,66	R\$ 2.483,42	1,80 %
<b>2</b>			<b>MOVIMENTO DE TERRA</b>					<b>R\$ 6.169,93</b>	<b>4,47 %</b>
2.1	93358	SINAPI	ESCAVAÇÃO MANUAL DE VALA COM PROFUNDIDADE MENOR OU IGUAL A 1,30 M. AF_02/2021	m³	4,32	R\$ 75,24	R\$ 94,05	R\$ 406,29	0,29 %
2.2	93382	SINAPI	REATERRO MANUAL DE VALAS, COM COMPACTADOR DE SOLOS DE PERCUSSÃO. AF_08/2023	m³	4,32	R\$ 23,21	R\$ 29,01	R\$ 125,32	0,09 %
2.3	020085	SBC	ATERRO COMPACTADO MEIO MANUAL COM SAIBRO/ARENOSO	m³	24	R\$ 187,95	R\$ 234,93	R\$ 5.638,32	4,08 %
<b>3</b>			<b>INFRAESTRUTURA</b>					<b>R\$ 6.679,95</b>	<b>4,84 %</b>
3.1	96617	SINAPI	LASTRO DE CONCRETO MAGRO, APLICADO EM BLOCOS DE COROAMENTO OU SAPATAS, ESPESSURA DE 3 CM. AF_08/2017	m²	3,6	R\$ 22,20	R\$ 27,75	R\$ 99,90	0,07 %
3.2	103334	SINAPI	ALVENARIA DE VEDAÇÃO DE BLOCOS CERÂMICOS FURADOS NA HORIZONTAL DE 14X9X19 CM (ESPESSURA 14 CM, BLOCO DEITADO) E ARGAMASSA DE ASSENTAMENTO COM PREPARO EM BETONEIRA. AF_12/2021	m²	11,19	R\$ 132,82	R\$ 166,02	R\$ 1.857,76	1,35 %
3.3	104488	SINAPI	COMPOSIÇÃO PARAMÉTRICA PARA EXECUÇÃO DE ESTRUTURAS DE CONCRETO ARMADO, PARA EDIFICAÇÃO INSTITUCIONAL TERREA, FCK = 25 MPA. AF_11/2022	m³	1,42	R\$ 2.660,45	R\$ 3.325,56	R\$ 4.722,29	3,42 %
<b>4</b>			<b>SUPERESTRUTURA</b>					<b>R\$ 10.059,81</b>	<b>7,29 %</b>
4.1	104488	SINAPI	COMPOSIÇÃO PARAMÉTRICA PARA EXECUÇÃO DE ESTRUTURAS DE CONCRETO ARMADO, PARA EDIFICAÇÃO INSTITUCIONAL TERREA, FCK = 25 MPA. AF_11/2022	m³	3,025	R\$ 2.660,45	R\$ 3.325,56	R\$ 10.059,81	7,29 %
<b>5</b>			<b>ALVENARIA E VEDAÇÕES</b>					<b>R\$ 30.650,78</b>	<b>22,20 %</b>
5.1	103350	SINAPI	ALVENARIA DE VEDAÇÃO DE BLOCOS CERÂMICOS FURADOS NA HORIZONTAL DE 9X9X19 CM (ESPESSURA 9 CM) E ARGAMASSA DE ASSENTAMENTO COM PREPARO EM BETONEIRA. AF_12/2021	m²	132,48	R\$ 162,60	R\$ 203,25	R\$ 26.926,56	19,50 %
5.2	101161	SINAPI	ALVENARIA DE VEDAÇÃO COM ELEMENTO VAZADO DE CONCRETO (COBOGÓ) DE 7X50X50CM E ARGAMASSA DE ASSENTAMENTO COM PREPARO EM BETONEIRA. AF_05/2020	m²	16,8	R\$ 177,35	R\$ 221,68	R\$ 3.724,22	2,70 %
<b>6</b>			<b>COBERTURA</b>					<b>R\$ 15.700,81</b>	<b>11,37 %</b>
6.1	92541	SINAPI	TRAMA DE MADEIRA COMPOSTA POR RIPAS, CAIBROS E TERÇAS PARA TELHADOS DE ATÉ 2 ÁGUAS PARA TELHA CERÂMICA CAPA-CANAL, INCLUSO TRANSPORTE VERTICAL. AF_07/2019	m²	90,2	R\$ 53,71	R\$ 67,13	R\$ 6.055,12	4,39 %
6.2	94204	SINAPI	TELHAMENTO COM TELHA CERÂMICA CAPA-CANAL, TIPO COLONIAL, COM MAIS DE 2 ÁGUAS, INCLUSO TRANSPORTE VERTICAL. AF_07/2019	m²	90,2	R\$ 40,14	R\$ 50,17	R\$ 4.525,33	3,28 %
6.3	94231	SINAPI	RUFO EM CHAPA DE AÇO GALVANIZADO NÚMERO 24, CORTE DE 25 CM, INCLUSO TRANSPORTE VERTICAL. AF_07/2019	M	8,3	R\$ 56,84	R\$ 71,05	R\$ 589,71	0,43 %
6.4	102233	SINAPI	PINTURA IMUNIZANTE PARA MADEIRA, 1 DEMÃO. AF_01/2021	m²	90,2	R\$ 13,14	R\$ 16,42	R\$ 1.481,08	1,07 %
6.5	96116	SINAPI	FORRO EM RÉGUAS DE PVC, FRISADO, PARA AMBIENTES COMERCIAIS, INCLUSIVE ESTRUTURA BIDIRECIONAL DE FIXAÇÃO. AF_08/2023	m²	38,71	R\$ 63,03	R\$ 78,78	R\$ 3.049,57	2,21 %
<b>7</b>			<b>PISO</b>					<b>R\$ 13.062,22</b>	<b>9,46 %</b>
7.1	87692	SINAPI	CONTRAPISO EM ARGAMASSA TRAÇO 1:4 (CIMENTO E AREIA), PREPARO MANUAL, APLICADO EM ÁREAS SECAS SOBRE LAJE, NÃO ADERIDO, ACABAMENTO NÃO REFORÇADO, ESPESSURA 5CM. AF_07/2021	m²	67,91	R\$ 57,29	R\$ 71,61	R\$ 4.863,03	3,52 %
7.2	87250	SINAPI	REVESTIMENTO CERÂMICO PARA PISO COM PLACAS TIPO ESMALTADA EXTRA DE DIMENSÕES 45X45 CM APLICADA EM AMBIENTES DE ÁREA ENTRE 5 M2 E 10 M2. AF_02/2023_PE	m²	67,91	R\$ 70,29	R\$ 87,86	R\$ 5.966,57	4,32 %
7.3	94992	SINAPI	EXECUÇÃO DE PASSEIO (CALÇADA) OU PISO DE CONCRETO COM CONCRETO MOLDADO IN LOCO, FEITO EM OBRA, ACABAMENTO CONVENCIONAL, ESPESSURA 6 CM, ARMADO. AF_08/2022	m²	17,53	R\$ 101,89	R\$ 127,36	R\$ 2.232,62	1,62 %
<b>8</b>			<b>REVESTIMENTOS</b>					<b>R\$ 16.624,24</b>	<b>12,04 %</b>
8.1	87905	SINAPI	CHAPISCO APLICADO EM ALVENARIA (COM PRESENÇA DE VÃOS) E ESTRUTURAS DE CONCRETO DE FACHADA, COM COLHER DE PEDREIRO. ARGAMASSA TRAÇO 1:3 COM PREPARO EM BETONEIRA 400L. AF_10/2022	m²	276,84	R\$ 7,50	R\$ 9,37	R\$ 2.593,99	1,88 %
8.2	87530	SINAPI	MASSA ÚNICA, PARA RECEBIMENTO DE PINTURA, EM ARGAMASSA TRAÇO 1:2:8, PREPARO MANUAL, APLICADA MANUALMENTE EM FACES INTERNAS DE PAREDES, ESPESSURA DE 20MM, COM EXECUÇÃO DE TALISCAS. AF_06/2014	m²	276,84	R\$ 40,55	R\$ 50,68	R\$ 14.030,25	10,16 %
<b>9</b>			<b>ESQUADRIAS</b>					<b>R\$ 10.181,52</b>	<b>7,37 %</b>
9.1	94570	SINAPI	JANELA DE ALUMÍNIO DE CORRER COM 2 FOLHAS PARA VIDROS, COM VIDROS, BATENTE, ACABAMENTO COM ACETATO OU BRILHANTE E FERRAGENS. EXCLUSIVE ALIZAR E CONTRAMARCO. FORNECIMENTO E INSTALAÇÃO. AF_12/2019	m²	2	R\$ 333,63	R\$ 417,03	R\$ 834,06	0,60 %
9.2	91338	SINAPI	PORTA DE ALUMÍNIO DE ABRIR COM LAMBRI, COM GUARNIÇÃO, FIXAÇÃO COM PARAFUSOS - FORNECIMENTO E INSTALAÇÃO. AF_12/2019	m²	6,72	R\$ 754,13	R\$ 942,66	R\$ 6.334,67	4,59 %
9.3	4330	ORSE	Portão em tubo de aço galvanizado d=1", padrão escolas	m²	7,14	R\$ 337,57	R\$ 421,96	R\$ 3.012,79	2,18 %
<b>10</b>			<b>IMPERMEABILIZAÇÃO</b>					<b>R\$ 2.391,93</b>	<b>1,73 %</b>
10.1	98557	SINAPI	IMPERMEABILIZAÇÃO DE SUPERFÍCIE COM EMULSÃO ASFÁLTICA, 2 DEMÃOS AF_06/2018	m²	13,12	R\$ 56,86	R\$ 71,07	R\$ 932,43	0,68 %
10.2	98555	SINAPI	IMPERMEABILIZAÇÃO DE SUPERFÍCIE COM ARGAMASSA POLIMÉRICA / MEMBRANA ACRÍLICA, 3 DEMÃOS. AF_06/2018	m²	37,5	R\$ 31,14	R\$ 38,92	R\$ 1.459,50	1,06 %
<b>11</b>			<b>INSTALAÇÕES ELÉTRICAS</b>					<b>R\$ 6.551,83</b>	<b>4,75 %</b>
11.1	91928	SINAPI	CABO DE COBRE FLEXÍVEL ISOLADO, 4 MM², ANTI-CHAMA 450/750 V, PARA CIRCUITOS TERMINAIS - FORNECIMENTO E INSTALAÇÃO. AF_03/2023	M	40	R\$ 6,14	R\$ 7,67	R\$ 306,80	0,22 %
11.2	91926	SINAPI	CABO DE COBRE FLEXÍVEL ISOLADO, 2,5 MM², ANTI-CHAMA 450/750 V, PARA CIRCUITOS TERMINAIS - FORNECIMENTO E INSTALAÇÃO. AF_03/2023	M	200	R\$ 3,96	R\$ 4,95	R\$ 990,00	0,72 %



11.3	91924	SINAPI	CABO DE COBRE FLEXÍVEL ISOLADO, 1,5 MM², ANTI-CHAMA 450/750 V, PARA CIRCUITOS TERMINAIS - FORNECIMENTO E INSTALAÇÃO. AF_03/2023	M	150	R\$ 2,71	R\$ 3,38	R\$ 507,00	0,37 %
11.4	93137	SINAPI	PONTO DE ILUMINAÇÃO RESIDENCIAL INCLUINDO INTERRUPTOR SIMPLES (2 MÓDULOS), CAIXA ELÉTRICA, ELETRODUTO, CABO, RASGO, QUEBRA E CHUMBAMENTO (EXCLUINDO LUMINÁRIA E LÂMPADA). AF_01/2016	UN	12	R\$ 172,78	R\$ 215,97	R\$ 2.591,64	1,88 %
11.5	93142	SINAPI	PONTO DE TOMADA RESIDENCIAL INCLUINDO TOMADA (2 MÓDULOS) 10A/250V, CAIXA ELÉTRICA, ELETRODUTO, CABO, RASGO, QUEBRA E CHUMBAMENTO. AF_01/2016	UN	5	R\$ 198,33	R\$ 247,91	R\$ 1.239,55	0,90 %
11.6	93654	SINAPI	DISJUNTOR MONOPOLAR TIPO DIN, CORRENTE NOMINAL DE 16A - FORNECIMENTO E INSTALAÇÃO. AF_10/2020	UN	1	R\$ 13,30	R\$ 16,62	R\$ 16,62	0,01 %
11.7	93658	SINAPI	DISJUNTOR MONOPOLAR TIPO DIN, CORRENTE NOMINAL DE 40A - FORNECIMENTO E INSTALAÇÃO. AF_10/2020	UN	1	R\$ 22,89	R\$ 28,61	R\$ 28,61	0,02 %
11.8	93656	SINAPI	DISJUNTOR MONOPOLAR TIPO DIN, CORRENTE NOMINAL DE 25A - FORNECIMENTO E INSTALAÇÃO. AF_10/2020	UN	1	R\$ 14,54	R\$ 18,17	R\$ 18,17	0,01 %
11.9	97592	SINAPI	LUMINÁRIA TIPO PLAFON, DE SOBREPOR, COM 1 LÂMPADA LED DE 12/13 W, SEM REATOR - FORNECIMENTO E INSTALAÇÃO. AF_02/2020	UN	12	R\$ 35,98	R\$ 44,97	R\$ 539,64	0,39 %
11.10	101876	SINAPI	QUADRO DE DISTRIBUIÇÃO DE ENERGIA EM PVC, DE EMBUTIR, SEM BARRAMENTO, PARA 6 DISJUNTORES - FORNECIMENTO E INSTALAÇÃO. AF_10/2020	UN	1	R\$ 75,25	R\$ 94,06	R\$ 94,06	0,07 %
11.11	9041	ORSE	Dispositivo de proteção contra surto de tensão DPS 60kA - 275v	un	2	R\$ 87,90	R\$ 109,87	R\$ 219,74	0,16 %
12			<b>PINTURA</b>					<b>R\$ 8.602,16</b>	<b>6,23 %</b>
12.1	88485	SINAPI	FUNDO SELADOR ACRÍLICO, APLICAÇÃO MANUAL EM PAREDE, UMA DEMÃO. AF_04/2023	m²	276,84	R\$ 3,49	R\$ 4,36	R\$ 1.207,02	0,87 %
12.2	95305	SINAPI	TEXTURA ACRÍLICA, APLICAÇÃO MANUAL EM PAREDE, UMA DEMÃO. AF_04/2023	m²	110	R\$ 10,72	R\$ 13,40	R\$ 1.474,00	1,07 %
12.3	88487	SINAPI	APLICAÇÃO MANUAL DE PINTURA COM TINTA LÁTEX PVA EM PAREDES, DUAS DEMÃOS. AF_06/2014	m²	166,84	R\$ 11,51	R\$ 14,38	R\$ 2.399,15	1,74 %
12.4	88497	SINAPI	EMASSAMENTO COM MASSA LÁTEX, APLICAÇÃO EM PAREDE, DUAS DEMÃOS, LIXAMENTO MANUAL. AF_04/2023	m²	166,84	R\$ 16,89	R\$ 21,11	R\$ 3.521,99	2,55 %
13			<b>SERVIÇOS FINAIS</b>					<b>R\$ 827,88</b>	<b>0,60 %</b>
13.1	9537	SINAPI	LIMPEZA FINAL DA OBRA	m²	67,78	R\$ 3,62	R\$ 4,52	R\$ 306,36	0,22 %
13.2	Campo 03	Próprio	CARGA MANUAL DE ENTULHO E TRANSPORTE DE ENTULHO COM CAMINHÃO BASCULANTE 6 M3, DMT 0,5 A 1,0 KM	m³	12	R\$ 34,77	R\$ 43,46	R\$ 521,52	0,38 %

<b>Total sem BDI</b>	<b>R\$</b>	<b>110.453,32</b>
<b>Total do BDI</b>	<b>R\$</b>	<b>27.602,66</b>
<b>Total Geral</b>	<b>R\$</b>	<b>138.055,98</b>

Importa o presente orçamento em: R\$ 138.055,98 (cento e trinta e oito mil e cinquenta e cinco reais e noventa e oito centavos)

**Composições Analíticas com Preço Unitário**

CONTRATAÇÃO EMPRESA ESPECIALIZADA PARA SERVIÇO DE AMPLIAÇÃO DO PRÉDIO DA CÂMARA MUNICIPAL DE SÃO JOÃO DA FRONTEIRA -PI

**Bancos**SINAPI - 08/2023 - Piauí  
SBC - 10/2023 - Piauí  
ORSE - 08/2023 - Sergipe**B.D.I.**

25,0%

**Encargos Sociais**Não Desonerado:  
Horista: 112,53%  
Mensalista: 70,69%**Composições Analíticas com Preço Unitário****Composições Principais**

1.1	Código	Banco	Descrição	Tipo	Und	Quant.	Valor Unit	Total
Composição	COMP 01.1	Próprio	ADMINISTRAÇÃO LOCAL	ASTU - ASSENTAMENTO DE	mês	1,0000000	2.993,80	2.993,80
Composição Auxiliar	90777	SINAPI	ENGENHEIRO CIVIL DE OBRA JUNIOR COM ENCARGOS COMPLEMENTARES	SEDI - SERVIÇOS DIVERSOS	H	10,0000000	112,26	1.122,60
Composição Auxiliar	90780	SINAPI	MESTRE DE OBRAS COM ENCARGOS COMPLEMENTARES	SEDI - SERVIÇOS DIVERSOS	H	40,0000000	46,78	1.871,20
				MO sem LS =>	1.352,70	LS =>	1.522,20	MO com LS => 2.874,90
				Valor do BDI =>	748,45	Valor com BDI => 3.742,25		

1.2	Código	Banco	Descrição	Tipo	Und	Quant.	Valor Unit	Total
Composição	103689	SINAPI	FORNECIMENTO E INSTALAÇÃO DE PLACA DE OBRA COM CHAPA GALVANIZADA E ESTRUTURA DE MADEIRA. AF_03/2022_PS	PAVI - PAVIMENTAÇÃO	m²	1,0000000	312,00	312,00
Composição Auxiliar	102234	SINAPI	PINTURA IMUNIZANTE PARA MADEIRA, 2 DEMÃOS. AF_01/2021	PINT - PINTURAS	m²	0,5000000	26,29	13,14
Composição Auxiliar	88262	SINAPI	CARPINTEIRO DE FORMAS COM ENCARGOS COMPLEMENTARES	SEDI - SERVIÇOS DIVERSOS	H	0,3729000	23,88	8,90
Composição Auxiliar	88316	SINAPI	SERVEANTE COM ENCARGOS COMPLEMENTARES	SEDI - SERVIÇOS DIVERSOS	H	1,1186000	19,02	21,27
Insumo	00004509	SINAPI	SARRAFO "2,5 X 10" CM EM PINUS, MISTA OU EQUIVALENTE DA REGIAO - BRUTA	Material	M	3,2083000	5,61	17,99
Insumo	00004813	SINAPI	PLACA DE OBRA (PARA CONSTRUCAO CIVIL) EM CHAPA GALVANIZADA "N. 22". ADESIVADA, DE "2,4 X 1,2" M (SEM POSTES PARA FIXACAO)	Material	m²	1,0000000	250,00	250,00
Insumo	00005065	SINAPI	PREGO DE ACO POLIDO COM CABECA 10 X 10 (7/8 X 17)	Material	KG	0,0113000	38,70	0,43
Insumo	00005069	SINAPI	PREGO DE ACO POLIDO COM CABECA 17 X 27 (2 1/2 X 11)	Material	KG	0,0132000	20,74	0,27
				MO sem LS =>	11,93	LS =>	13,42	MO com LS => 25,35
				Valor do BDI =>	78,00	Valor com BDI => 390,00		

1.3	Código	Banco	Descrição	Tipo	Und	Quant.	Valor Unit	Total
Composição	99059	SINAPI	LOCACAO CONVENCIONAL DE OBRA, UTILIZANDO GABARITO DE TÁBUAS CORRIDAS PONTALETADAS A CADA 2,00M - 2 UTILIZAÇÕES. AF_10/2018	SERT - SERVIÇOS TÉCNICOS	M	1,0000000	48,53	48,53
Composição Auxiliar	88239	SINAPI	AJUDANTE DE CARPINTEIRO COM ENCARGOS COMPLEMENTARES	SEDI - SERVIÇOS DIVERSOS	H	0,3563000	19,57	6,97
Composição Auxiliar	88262	SINAPI	CARPINTEIRO DE FORMAS COM ENCARGOS COMPLEMENTARES	SEDI - SERVIÇOS DIVERSOS	H	0,7125000	23,88	17,01
Composição Auxiliar	91692	SINAPI	SERRA CIRCULAR DE BANCADA COM MOTOR ELÉTRICO POTÊNCIA DE 5HP. COM COIFA PARA DISCO 10" - CHP DIURNO. AF_08/2015	CHOR - CUSTOS HORÁRIOS DE MÁQUINAS E	CHP	0,0039000	27,91	0,10
Composição Auxiliar	91693	SINAPI	SERRA CIRCULAR DE BANCADA COM MOTOR ELÉTRICO POTÊNCIA DE 5HP. COM COIFA PARA DISCO 10" - CHI DIURNO. AF_08/2015	CHOR - CUSTOS HORÁRIOS DE MÁQUINAS E	CHI	0,0168000	26,42	0,44
Composição Auxiliar	94974	SINAPI	CONCRETO MAGRO PARA LASTRO, TRAÇO 1:4,5:4,5 (EM MASSA SECA DE CIMENTO/ AREIA MÉDIA/ BRITA 1) - PREPARO MANUAL. AF_05/2021	FUES - FUNDAÇÕES E ESTRUTURAS	m³	0,0046000	550,74	2,53
Composição Auxiliar	99062	SINAPI	MARCAÇÃO DE PONTOS EM GABARITO OU CAVALETE. AF_10/2018	SERT - SERVIÇOS TÉCNICOS	UN	1,5000000	2,23	3,34
Insumo	00004417	SINAPI	SARRAFO NAO APARELHADO "2,5 X 7" CM, EM MACARANDUBA/MASSARANDUBA, ANGELIM, PEROBA-ROSA OU EQUIVALENTE DA REGIAO - BRUTA	Material	M	0,7445000	3,81	2,83
Insumo	00004433	SINAPI	CAIBRO NAO APARELHADO "6 X 6" CM, EM MACARANDUBA/MASSARANDUBA, ANGELIM OU EQUIVALENTE DA REGIAO - BRUTA	Material	M	0,4125000	13,68	5,64
Insumo	00005068	SINAPI	PREGO DE ACO POLIDO COM CABECA 17 X 21 (2 X 11)	Material	KG	0,1110000	20,34	2,25
Insumo	00007356	SINAPI	TINTA LATEX ACRILICA PREMIUM, COR BRANCO FOSCO	Material	L	0,0256000	22,11	0,56
Insumo	00010567	SINAPI	TABUA "2,5 X 23" CM EM PINUS, MISTA OU EQUIVALENTE DA REGIAO - BRUTA	Material	M	0,5500000	12,49	6,86
				MO sem LS =>	9,78	LS =>	11,01	MO com LS => 20,79
				Valor do BDI =>	12,13	Valor com BDI => 60,66		

2.1	Código	Banco	Descrição	Tipo	Und	Quant.	Valor Unit	Total
Composição	93358	SINAPI	ESCAVAÇÃO MANUAL DE VALA COM PROFUNDIDADE MENOR OU IGUAL A 1,30 M. AF_02/2021	MOVT - MOVIMENTO DE TERRA	m³	1,0000000	75,24	75,24
Composição Auxiliar	88316	SINAPI	SERVEANTE COM ENCARGOS COMPLEMENTARES	SEDI - SERVIÇOS DIVERSOS	H	3,9560000	19,02	75,24
				MO sem LS =>	24,31	LS =>	27,35	MO com LS => 51,66
				Valor do BDI =>	18,81	Valor com BDI => 94,05		

2.2	Código	Banco	Descrição	Tipo	Und	Quant.	Valor Unit	Total
Composição	93382	SINAPI	REATERRO MANUAL DE VALAS, COM COMPACTADOR DE SOLOS DE PERCUSSÃO. AF_08/2023	MOVT - MOVIMENTO DE TERRA	m³	1,0000000	23,21	23,21
Composição Auxiliar	5901	SINAPI	CAMINHÃO PIPA 10.000 L TRUCADO, PESO BRUTO TOTAL 23.000 KG, CARGA ÚTIL MÁXIMA 15.935 KG, DISTÂNCIA ENTRE EIXOS 4,8 M, POTÊNCIA 230 CV, INCLUSIVE TANQUE DE AÇO PARA TRANSPORTE DE ÁGUA - CHP DIURNO. AF_06/2014	CHOR - CUSTOS HORÁRIOS DE MÁQUINAS E EQUIPAMENTOS	CHP	0,0054000	295,28	1,59
Composição Auxiliar	5903	SINAPI	CAMINHÃO PIPA 10.000 L TRUCADO, PESO BRUTO TOTAL 23.000 KG, CARGA ÚTIL MÁXIMA 15.935 KG, DISTÂNCIA ENTRE EIXOS 4,8 M, POTÊNCIA 230 CV, INCLUSIVE TANQUE DE AÇO PARA TRANSPORTE DE ÁGUA - CHI DIURNO. AF_06/2014	CHOR - CUSTOS HORÁRIOS DE MÁQUINAS E EQUIPAMENTOS	CHI	0,0006000	69,15	0,04
Composição Auxiliar	88316	SINAPI	SERVEANTE COM ENCARGOS COMPLEMENTARES	SEDI - SERVIÇOS DIVERSOS	H	0,7866000	19,02	14,96
Composição Auxiliar	91533	SINAPI	COMPACTADOR DE SOLOS DE PERCUSSÃO (SOQUETE) COM MOTOR A GASOLINA 4 TEMPOS, POTÊNCIA 4 CV - CHP DIURNO. AF_08/2015	CHOR - CUSTOS HORÁRIOS DE MÁQUINAS E	CHP	0,1962000	33,79	6,62



MO sem LS => 6,85 LS => 7,70 MO com LS => 14,55

Valor do BDI => 5,80 Valor com BDI => 29,01

2.3	Código	Banco	Descrição	Tipo	Und	Quant.	Valor Unit	Total
Composição	020085	SBC	ATERRO COMPACTADO MEIO MANUAL COM SAIBRO/ARENOSO	PREPARACAO DO TERRENO	m³	1,0000000	187,95	187,95
Composição Auxiliar	88316	SINAPI	SERVENTE COM ENCARGOS COMPLEMENTARES	SEDI - SERVIÇOS DIVERSOS	H	5,8030000	19,02	110,37
Insumo	00006081	SINAPI	ARGILA OU BARRO PARA ATERRO/REATERRO (COM TRANSPORTE ATE 10 KM)	Material	m³	1,3000000	59,68	77,58
					MO sem LS =>	35,66	LS => 40,12	MO com LS => 75,78
					Valor do BDI =>	46,98	Valor com BDI =>	234,93

3.1	Código	Banco	Descrição	Tipo	Und	Quant.	Valor Unit	Total
Composição	96617	SINAPI	LASTRO DE CONCRETO MAGRO, APLICADO EM BLOCOS DE COROAMENTO OU SAPATAS, ESPESSURA DE 3 CM. AF_08/2017	FUES - FUNDAÇÕES E ESTRUTURAS	m²	1,0000000	22,20	22,20
Composição Auxiliar	88309	SINAPI	PEDREIRO COM ENCARGOS COMPLEMENTARES	SEDI - SERVIÇOS DIVERSOS	H	0,1863000	24,24	4,51
Composição Auxiliar	88316	SINAPI	SERVENTE COM ENCARGOS COMPLEMENTARES	SEDI - SERVIÇOS DIVERSOS	H	0,0508000	19,02	0,96
Composição Auxiliar	94968	SINAPI	CONCRETO MAGRO PARA LASTRO, TRAÇO 1:4,5:4,5 (EM MASSA SECA DE CIMENTO/ AREIA MÉDIA/ BRITA 1) - PREPARO MECÂNICO COM BETONEIRA 600 L. AF_05/2021	FUES - FUNDAÇÕES E ESTRUTURAS	m³	0,0339000	493,78	16,73
					MO sem LS =>	2,67	LS => 3,01	MO com LS => 5,68
					Valor do BDI =>	5,55	Valor com BDI =>	27,75

3.2	Código	Banco	Descrição	Tipo	Und	Quant.	Valor Unit	Total
Composição	103334	SINAPI	ALVENARIA DE VEDAÇÃO DE BLOCOS CERÂMICOS FURADOS NA HORIZONTAL DE 14X9X19 CM (ESPESSURA 14 CM, BLOCO DEITADO) E ARGAMASSA DE ASSENTAMENTO COM PREPARO EM BETONEIRA. AF_12/2021	PARE - PAREDES/PAINEIS	m²	1,0000000	132,82	132,82
Composição Auxiliar	87292	SINAPI	ARGAMASSA TRAÇO 1:2:8 (EM VOLUME DE CIMENTO, CAL E AREIA MÉDIA ÚMIDA) PARA EMBOÇO/MASSA ÚNICA/ASSENTAMENTO DE ALVENARIA DE VEDAÇÃO, PREPARO MECÂNICO COM BETONEIRA 400 L. AF_08/2019	SEDI - SERVIÇOS DIVERSOS	m³	0,0183000	584,77	10,70
Composição Auxiliar	88309	SINAPI	PEDREIRO COM ENCARGOS COMPLEMENTARES	SEDI - SERVIÇOS DIVERSOS	H	2,3200000	24,24	56,23
Composição Auxiliar	88316	SINAPI	SERVENTE COM ENCARGOS COMPLEMENTARES	SEDI - SERVIÇOS DIVERSOS	H	1,1600000	19,02	22,06
Insumo	00007267	SINAPI	BLOCO CERAMICO / TUJOLO VAZADO PARA ALVENARIA DE VEDACAO, 6 FUROS NA HORIZONTAL, 9 X 14 X 19 CM (L X A X C)	Material	UN	56,6200000	0,68	38,50
Insumo	00034547	SINAPI	TELA DE AÇO SOLDADA GALVANIZADA/ZINCADA PARA ALVENARIA, FIO D = *1,20 A 1,70* MM, MALHA 15 X 15 MM, (C X L) *50 X 12* CM	Material	M	0,8050000	5,71	4,59
Insumo	00037395	SINAPI	PINO DE AÇO COM FURO, HASTE = 27 MM (ACAO DIRETA)	Material	CENTO	0,0193000	38,74	0,74
					MO sem LS =>	27,51	LS => 30,96	MO com LS => 58,47
					Valor do BDI =>	33,20	Valor com BDI =>	166,02

3.3	Código	Banco	Descrição	Tipo	Und	Quant.	Valor Unit	Total
Composição	104488	SINAPI	COMPOSIÇÃO PARAMÉTRICA PARA EXECUÇÃO DE ESTRUTURAS DE CONCRETO ARMADO, PARA EDIFICAÇÃO INSTITUCIONAL TÉRREA, FCK = 25 MPA. AF_11/2022	FUES - FUNDAÇÕES E ESTRUTURAS	m³	1,0000000	2.660,45	2.660,45
Composição Auxiliar	103672	SINAPI	CONCRETAGEM DE PILARES, FCK = 25 MPA, COM USO DE BOMBA - LANÇAMENTO, ADENSAMENTO E ACABAMENTO. AF_02/2022_PS	FUES - FUNDAÇÕES E ESTRUTURAS	m³	0,1235000	632,41	78,10
Composição Auxiliar	103675	SINAPI	CONCRETAGEM DE VIGAS E LAJES, FCK=25 MPA, PARA LAJES MACIÇAS OU NERVURADAS COM USO DE BOMBA - LANÇAMENTO, ADENSAMENTO E ACABAMENTO. AF_02/2022_PS	FUES - FUNDAÇÕES E ESTRUTURAS	m³	0,8363000	633,05	529,41
Composição Auxiliar	92415	SINAPI	MONTAGEM E DESMONTAGEM DE FÔRMA DE PILARES RETANGULARES E ESTRUTURAS SIMILARES, PÉ-DIREITO SIMPLES, EM CHAPA DE MADEIRA COMPENSADA RESINADA, 2 UTILIZAÇÕES. AF_09/2020	FUES - FUNDAÇÕES E ESTRUTURAS	m²	0,7743000	148,97	115,34
Composição Auxiliar	92451	SINAPI	MONTAGEM E DESMONTAGEM DE FÔRMA DE VIGA, ESCORAMENTO COM GARFO DE MADEIRA, PÉ-DIREITO SIMPLES, EM CHAPA DE MADEIRA RESINADA, 2 UTILIZAÇÕES. AF_09/2020	FUES - FUNDAÇÕES E ESTRUTURAS	m²	2,5818000	210,62	543,77
Composição Auxiliar	92510	SINAPI	MONTAGEM E DESMONTAGEM DE FÔRMA DE LAJE MACIÇA, PÉ-DIREITO SIMPLES, EM CHAPA DE MADEIRA COMPENSADA RESINADA, 2 UTILIZAÇÕES. AF_09/2020	FUES - FUNDAÇÕES E ESTRUTURAS	m²	4,6375000	79,34	367,93
Composição Auxiliar	92759	SINAPI	ARMAÇÃO DE PILAR OU VIGA DE ESTRUTURA CONVENCIONAL DE CONCRETO ARMADO UTILIZANDO AÇO CA-60 DE 5,0 MM - MONTAGEM. AF_06/2022	FUES - FUNDAÇÕES E ESTRUTURAS	KG	2,7682000	14,57	40,33
Composição Auxiliar	92760	SINAPI	ARMAÇÃO DE PILAR OU VIGA DE ESTRUTURA CONVENCIONAL DE CONCRETO ARMADO UTILIZANDO AÇO CA-50 DE 6,3 MM - MONTAGEM. AF_06/2022	FUES - FUNDAÇÕES E ESTRUTURAS	KG	2,6902000	14,10	37,93
Composição Auxiliar	92761	SINAPI	ARMAÇÃO DE PILAR OU VIGA DE ESTRUTURA CONVENCIONAL DE CONCRETO ARMADO UTILIZANDO AÇO CA-50 DE 8,0 MM - MONTAGEM. AF_06/2022	FUES - FUNDAÇÕES E ESTRUTURAS	KG	0,9776000	13,47	13,16
Composição Auxiliar	92762	SINAPI	ARMAÇÃO DE PILAR OU VIGA DE ESTRUTURA CONVENCIONAL DE CONCRETO ARMADO UTILIZANDO AÇO CA-50 DE 10,0 MM - MONTAGEM. AF_06/2022	FUES - FUNDAÇÕES E ESTRUTURAS	KG	20,3576000	12,16	247,54
Composição Auxiliar	92763	SINAPI	ARMAÇÃO DE PILAR OU VIGA DE ESTRUTURA CONVENCIONAL DE CONCRETO ARMADO UTILIZANDO AÇO CA-50 DE 12,5 MM - MONTAGEM. AF_06/2022	FUES - FUNDAÇÕES E ESTRUTURAS	KG	7,9742000	10,27	81,89
Composição Auxiliar	92764	SINAPI	ARMAÇÃO DE PILAR OU VIGA DE ESTRUTURA CONVENCIONAL DE CONCRETO ARMADO UTILIZANDO AÇO CA-50 DE 16,0 MM - MONTAGEM. AF_06/2022	FUES - FUNDAÇÕES E ESTRUTURAS	KG	2,4283000	10,01	24,30
Composição Auxiliar	92765	SINAPI	ARMAÇÃO DE PILAR OU VIGA DE ESTRUTURA CONVENCIONAL DE CONCRETO ARMADO UTILIZANDO AÇO CA-50 DE 20,0 MM - MONTAGEM. AF_06/2022	FUES - FUNDAÇÕES E ESTRUTURAS	KG	4,2644000	11,47	48,91
Composição Auxiliar	92768	SINAPI	ARMAÇÃO DE LAJE DE ESTRUTURA CONVENCIONAL DE CONCRETO ARMADO UTILIZANDO AÇO CA-60 DE 5,0 MM - MONTAGEM. AF_06/2022	FUES - FUNDAÇÕES E ESTRUTURAS	KG	7,7183000	14,14	109,13

Composição Auxiliar	92769	SINAPI	ARMAÇÃO DE LAJE DE ESTRUTURA CONVENCIONAL DE CONCRETO ARMADO UTILIZANDO AÇO CA-50 DE 6,3 MM - MONTAGEM. AF_06/2022	FUES - FUNDAÇÕES E ESTRUTURAS	KG	13,3167000	13,65	181,77
Composição Auxiliar	92770	SINAPI	ARMAÇÃO DE LAJE DE ESTRUTURA CONVENCIONAL DE CONCRETO ARMADO UTILIZANDO AÇO CA-50 DE 8,0 MM - MONTAGEM. AF_06/2022	FUES - FUNDAÇÕES E ESTRUTURAS	KG	6,7665000	13,04	88,23
Composição Auxiliar	96542	SINAPI	FABRICAÇÃO, MONTAGEM E DESMONTAGEM DE FÔRMA PARA VIGA BALDRAME, EM CHAPA DE MADEIRA COMPENSADA RESINADA, E=17 MM, 4 UTILIZAÇÕES. AF_06/2017	FUES - FUNDAÇÕES E ESTRUTURAS	m²	0,6398000	95,30	60,97
Composição Auxiliar	96543	SINAPI	ARMAÇÃO DE BLOCO, VIGA BALDRAME E SAPATA UTILIZANDO AÇO CA-60 DE 5 MM - MONTAGEM. AF_06/2017	FUES - FUNDAÇÕES E ESTRUTURAS	KG	0,1927000	17,71	3,41
Composição Auxiliar	96544	SINAPI	ARMAÇÃO DE BLOCO, VIGA BALDRAME OU SAPATA UTILIZANDO AÇO CA-50 DE 6,3 MM - MONTAGEM. AF_06/2017	FUES - FUNDAÇÕES E ESTRUTURAS	KG	0,3324000	16,56	5,50
Composição Auxiliar	96545	SINAPI	ARMAÇÃO DE BLOCO, VIGA BALDRAME OU SAPATA UTILIZANDO AÇO CA-50 DE 8 MM - MONTAGEM. AF_06/2017	FUES - FUNDAÇÕES E ESTRUTURAS	KG	0,1753000	15,42	2,70
Composição Auxiliar	96546	SINAPI	ARMAÇÃO DE BLOCO, VIGA BALDRAME OU SAPATA UTILIZANDO AÇO CA-50 DE 10 MM - MONTAGEM. AF_06/2017	FUES - FUNDAÇÕES E ESTRUTURAS	KG	2,6637000	13,77	36,67
Composição Auxiliar	96547	SINAPI	ARMAÇÃO DE BLOCO, VIGA BALDRAME OU SAPATA UTILIZANDO AÇO CA-50 DE 12,5 MM - MONTAGEM. AF_06/2017	FUES - FUNDAÇÕES E ESTRUTURAS	KG	1,4606000	11,61	16,95
Composição Auxiliar	96557	SINAPI	CONCRETAGEM DE BLOCOS DE COROAMENTO E VIGAS BALDRAMES, FCK 30 MPA, COM USO DE BOMBA -LANÇAMENTO, ADENSAMENTO E ACABAMENTO. AF_06/2017	FUES - FUNDAÇÕES E ESTRUTURAS	m³	0,0402000	659,67	26,51

MO sem LS => 177,03 LS => 199,22 MO com LS => 376,25

Valor do BDI => 665,11 Valor com BDI => 3.325,56

5.1	Código	Banco	Descrição	Tipo	Und	Quant.	Valor Unit	Total		
Composição	103350	SINAPI	ALVENARIA DE VEDAÇÃO DE BLOCOS CERÂMICOS FURADOS NA HORIZONTAL DE 9X9X19 CM (ESPESSURA 9 CM) E ARGAMASSA DE ASSENTAMENTO COM PREPARO EM BETONEIRA. AF_12/2021	PARE - PAREDES/PAINEIS	m²	1,0000000	162,60	162,60		
Composição Auxiliar	87292	SINAPI	ARGAMASSA TRAÇO 1:2:8 (EM VOLUME DE CIMENTO, CAL E AREIA MÉDIA ÚMIDA) PARA EMBOÇO/MASSA ÚNICA/ASSENTAMENTO DE ALVENARIA DE VEDAÇÃO, PREPARO MECÂNICO COM BETONEIRA 400 L. AF_08/2019	SEDI - SERVIÇOS DIVERSOS	m³	0,0134000	584,77	7,83		
Composição Auxiliar	88309	SINAPI	PEDREIRO COM ENCARGOS COMPLEMENTARES	SEDI - SERVIÇOS DIVERSOS	H	3,0300000	24,24	73,44		
Composição Auxiliar	88316	SINAPI	SERVENTE COM ENCARGOS COMPLEMENTARES	SEDI - SERVIÇOS DIVERSOS	H	1,5150000	19,02	28,81		
Insumo	00007270	SINAPI	BLOCO CERAMICO / TIJOLO VAZADO PARA ALVENARIA DE VEDACAO, 4 FUROS NA HORIZONTAL, DE 9 X 9 X 19 CM (L X A X C)	Material	UN	56,6200000	0,87	49,25		
Insumo	00034557	SINAPI	TELA DE ACO SOLDADA GALVANIZADA/ZINCADA PARA ALVENARIA, FIO D = *1,20 A 1,70* MM, MALHA 15 X 15 MM, (C X L) *50 X 7,5* CM	Material	M	0,8050000	3,61	2,90		
Insumo	00037395	SINAPI	PINO DE ACO COM FURO, HASTE = 27 MM (ACAO DIRETA)	Material	CENTO	0,0097000	38,74	0,37		
					MO sem LS =>	35,58	LS =>	40,03	MO com LS =>	75,61
					Valor do BDI =>	40,65	Valor com BDI =>			203,25

5.2	Código	Banco	Descrição	Tipo	Und	Quant.	Valor Unit	Total	
Composição	101161	SINAPI	ALVENARIA DE VEDAÇÃO COM ELEMENTO VAZADO DE CONCRETO (COBOGÓ) DE 7X50X50CM E ARGAMASSA DE ASSENTAMENTO COM PREPARO EM BETONEIRA. AF_05/2020	PARE - PAREDES/PAINEIS	m²	1,0000000	177,35	177,35	
Composição Auxiliar	100489	SINAPI	ARGAMASSA TRAÇO 1:3 (EM VOLUME DE CIMENTO E AREIA MÉDIA ÚMIDA), PREPARO MECÂNICO COM BETONEIRA 600 L. AF_08/2019	SEDI - SERVIÇOS DIVERSOS	m³	0,0100000	652,42	6,52	
Composição Auxiliar	88309	SINAPI	PEDREIRO COM ENCARGOS COMPLEMENTARES	SEDI - SERVIÇOS DIVERSOS	H	2,0550000	24,24	49,81	
Composição Auxiliar	88316	SINAPI	SERVENTE COM ENCARGOS COMPLEMENTARES	SEDI - SERVIÇOS DIVERSOS	H	1,0280000	19,02	19,55	
Insumo	00000665	SINAPI	ELEMENTO VAZADO DE CONCRETO, QUADRICULADO, 16 FUROS *50 X 50 X 7* CM	Material	UN	3,9500000	25,69	101,47	
MO sem LS =>					24,05	LS =>	27,06	MO com LS =>	51,11
Valor do BDI =>					44,33	Valor com BDI =>		221,68	

6.1	Código	Banco	Descrição	Tipo	Und	Quant.	Valor Unit	Total	
Composição	92541	SINAPI	TRAMA DE MADEIRA COMPOSTA POR RIPAS, CAIBROS E TERÇAS PARA TELHADOS DE ATÉ 2 ÁGUAS PARA TELHA CERÂMICA CAPA-CANAL, INCLUSO TRANSPORTE VERTICAL. AF_07/2019	COBE - COBERTURA	m²	1,0000000	53,71	53,71	
Composição Auxiliar	88239	SINAPI	AJUDANTE DE CARPINTEIRO COM ENCARGOS COMPLEMENTARES	SEDI - SERVIÇOS DIVERSOS	H	0,4020000	19,57	7,86	
Composição Auxiliar	88262	SINAPI	CARPINTEIRO DE FORMAS COM ENCARGOS COMPLEMENTARES	SEDI - SERVIÇOS DIVERSOS	H	0,4000000	23,88	9,55	
Composição Auxiliar	93281	SINAPI	GUINCHO ELÉTRICO DE COLUNA, CAPACIDADE 400 KG, COM MOTO FREIO, MOTOR TRIFÁSICO DE 1,25 CV - CHP DIURNO. AF_03/2016	CHOR - CUSTOS HORÁRIOS DE MÁQUINAS E	CHP	0,0412000	25,81	1,06	
Composição Auxiliar	93282	SINAPI	GUINCHO ELÉTRICO DE COLUNA, CAPACIDADE 400 KG, COM MOTO FREIO, MOTOR TRIFÁSICO DE 1,25 CV - CHI DIURNO. AF_03/2016	CHOR - CUSTOS HORÁRIOS DE MÁQUINAS E	CHI	0,0571000	24,72	1,41	
Insumo	00004408	SINAPI	RIPA NAO APARELHADA, *1,5 X 5* CM, EM MACARANDUBA/MASSARANDUBA, ANGELIM OU EQUIVALENTE DA REGIAO - BRUTA	Material	M	2,5730000	1,33	3,42	
Insumo	00004425	SINAPI	VIGA NAO APARELHADA *6 X 12* CM, EM MACARANDUBA/MASSARANDUBA, ANGELIM OU EQUIVALENTE DA REGIAO - BRUTA	Material	M	0,7350000	14,80	10,87	
Insumo	00004430	SINAPI	CAIBRO NAO APARELHADO *5 X 6* CM, EM MACARANDUBA/MASSARANDUBA, ANGELIM OU EQUIVALENTE DA REGIAO - BRUTA	Material	M	2,3360000	7,00	16,35	
Insumo	00020247	SINAPI	PREGO DE ACO POLIDO COM CABECA 15 X 15 (1 1/4 X 13)	Material	KG	0,0700000	22,53	1,57	
Insumo	00039027	SINAPI	PREGO DE ACO POLIDO COM CABECA 19 X 36 (3 1/4 X 9)	Material	KG	0,0500000	20,32	1,01	
Insumo	00040568	SINAPI	PREGO DE ACO POLIDO COM CABECA 22 X 48 (4 1/4 X 5)	Material	KG	0,0300000	20,50	0,61	
MO sem LS =>					6,84	LS =>	7,69	MO com LS =>	14,53
Valor do BDI =>					13,42	Valor com BDI =>			67,13

6.2	Código	Banco	Descrição	Tipo	Und	Quant.	Valor Unit	Total
Composição	94204	SINAPI	TELHAMENTO COM TELHA CERÂMICA CAPA-CANAL, TIPO COLONIAL, COM MAIS DE 2 ÁGUAS, INCLUSO TRANSPORTE VERTICAL. AF_07/2019	COBE - COBERTURA	m²	1,0000000	40,14	40,14

Composição Auxiliar	88316	SINAPI	SERVENTE COM ENCARGOS COMPLEMENTARES	SEDI - SERVIÇOS DIVERSOS	H	0,5210000	19,02	9,90	
Composição Auxiliar	88323	SINAPI	TELHADISTA COM ENCARGOS COMPLEMENTARES	SEDI - SERVIÇOS DIVERSOS	H	0,2540000	23,67	6,01	
Composição Auxiliar	93281	SINAPI	GUINCHO ELÉTRICO DE COLUNA, CAPACIDADE 400 KG, COM MOTO FREIO, MOTOR TRIFÁSICO DE 1,25 CV - CHP DIURNO. AF_03/2016	CHOR - CUSTOS HORÁRIOS DE MÁQUINAS E	CHP	0,0372000	25,81	0,96	
Composição Auxiliar	93282	SINAPI	GUINCHO ELÉTRICO DE COLUNA, CAPACIDADE 400 KG, COM MOTO FREIO, MOTOR TRIFÁSICO DE 1,25 CV - CHI DIURNO. AF_03/2016	CHOR - CUSTOS HORÁRIOS DE MÁQUINAS E	CHI	0,0516000	24,72	1,27	
Insumo	00007173	SINAPI	TELHA DE BARRO / CERAMICA, NAO ESMALTADA, TIPO COLONIAL, CANAL, PLAN, PAULISTA, COMPRIMENTO DE *44 A 50* CM, RENDIMENTO DE COBERTURA DE *26* TELHAS/M2	Material	MIL	0,0275000	800,00	22,00	
				MO sem LS =>	6,13	LS =>	6,89	MO com LS =>	13,02
				Valor do BDI =>	10,03	Valor com BDI =>			50,17

6.3	Código	Banco	Descrição	Tipo	Und	Quant.	Valor Unit	Total	
Composição	94231	SINAPI	RUFO EM CHAPA DE AÇO GALVANIZADO NÚMERO 24, CORTE DE 25 CM, INCLUSO TRANSPORTE VERTICAL. AF_07/2019	COBE - COBERTURA	M	1,0000000	56,84	56,84	
Composição Auxiliar	88316	SINAPI	SERVENTE COM ENCARGOS COMPLEMENTARES	SEDI - SERVIÇOS DIVERSOS	H	0,2070000	19,02	3,93	
Composição Auxiliar	88323	SINAPI	TELHADISTA COM ENCARGOS COMPLEMENTARES	SEDI - SERVIÇOS DIVERSOS	H	0,1120000	23,67	2,65	
Composição Auxiliar	93281	SINAPI	GUINCHO ELÉTRICO DE COLUNA, CAPACIDADE 400 KG, COM MOTO FREIO, MOTOR TRIFÁSICO DE 1.25 CV - CHP DIURNO. AF_03/2016	CHOR - CUSTOS HORÁRIOS DE MÁQUINAS E	CHP	0,0132000	25,81	0,34	
Composição Auxiliar	93282	SINAPI	GUINCHO ELÉTRICO DE COLUNA, CAPACIDADE 400 KG, COM MOTO FREIO, MOTOR TRIFÁSICO DE 1.25 CV - CHI DIURNO. AF_03/2016	CHOR - CUSTOS HORÁRIOS DE MÁQUINAS E	CHI	0,0183000	24,72	0,45	
Insumo	00000142	SINAPI	SELANTE ELASTICO MONOCOMPONENTE A BASE DE POLIURETANO (PU) PARA JUNTAS DIVERSAS	Material	310ML	0,1980000	52,75	10,44	
Insumo	00005061	SINAPI	PREGO DE AÇO POLIDO COM CABECA 18 X 27 (2 1/2 X 10)	Material	KG	0,0060000	20,00	0,12	
Insumo	00005104	SINAPI	REBITE DE REPUXO EM ALUMINIO VAZADO, DIAMETRO 3,2 X 8 MM DE COMPRIMENTO (1KG = 1025 UNIDADES)	Material	KG	0,0012000	63,07	0,07	
Insumo	00013388	SINAPI	SOLDA EM BARRA DE ESTANHO-CHUMBO 50/50	Material	KG	0,0450000	153,29	6,89	
Insumo	00040873	SINAPI	RUFO INTERNO/EXTERNO DE CHAPA DE AÇO GALVANIZADA NUM 24, CORTE 25 CM	Material	M	1,0500000	30,43	31,95	
				MO sem LS =>	2,48	LS =>	2,80	MO com LS =>	5,28
				Valor do BDI =>	14,21	Valor com BDI =>		71,05	

6.4	Código	Banco	Descrição	Tipo	Und	Quant.	Valor Unit	Total	
Composição	102233	SINAPI	PINTURA IMUNIZANTE PARA MADEIRA, 1 DEMÃO. AF_01/2021	PINT - PINTURAS	m²	1,0000000	13,14	13,14	
Composição Auxiliar	88310	SINAPI	PINTOR COM ENCARGOS COMPLEMENTARES	SEDI - SERVIÇOS DIVERSOS	H	0,2265000	25,47	5,76	
Insumo	00007340	SINAPI	IMUNIZANTE PARA MADEIRA, INCOLOR	Material	L	0,1629000	45,33	7,38	
				MO sem LS =>	1,92	LS =>	2,15	MO com LS =>	4,07
				Valor do BDI =>	3,28	Valor com BDI =>		16,42	

6.5	Código	Banco	Descrição	Tipo	Und	Quant.	Valor Unit	Total	
Composição	96116	SINAPI	FORRO EM RÉGUAS DE PVC, FRISADO, PARA AMBIENTES COMERCIAIS, INCLUSIVE ESTRUTURA BIDIRECIONAL DE FIXAÇÃO. AF_08/2023	REVE - REVESTIMENTO E TRATAMENTO DE	m²	1,0000000	63,03	63,03	
Composição Auxiliar	88278	SINAPI	MONTADOR DE ESTRUTURA METÁLICA COM ENCARGOS COMPLEMENTARES	SEDI - SERVIÇOS DIVERSOS	H	0,6000000	21,98	13,18	
Insumo	00036238	SINAPI	FORRO DE PVC, FRISADO, BRANCO, REGUA DE 20 CM, ESPESSURA DE 8 MM A 10 MM E COMPRIMENTO 6 M (SEM COLOCACAO)	Material	m²	1,0363000	24,43	25,31	
Insumo	00039427	SINAPI	PERFIL CANALETA, FORMATO C, EM AÇO ZINCADO, PARA ESTRUTURA FORRO DRYWALL, E = 0,5 MM, *46 X 18* (L X H), COMPRIMENTO 3 M	Material	M	3,5470000	5,19	18,40	
Insumo	00039430	SINAPI	PENDURAL OU PRESILHA REGULADORA, EM AÇO GALVANIZADO, COM CORPO, MOLA E REBITE, PARA PERFIL TIPO CANALETA DE ESTRUTURA EM FORROS DRYWALL	Equipamento	UN	1,2267000	1,95	2,39	
Insumo	00039443	SINAPI	PARAFUSO DRY WALL, EM AÇO ZINCADO, CABECA LENTILHA E PONTA BROCA (LB), LARGURA 4.2 MM, COMPRIMENTO 13 MM	Material	UN	2,2134000	0,28	0,61	
Insumo	00040547	SINAPI	PARAFUSO ZINCADO, AUTOBROCANTE, FLANGEADO, 4.2 MM X 19 MM	Material	CENTO	0,0123000	31,56	0,38	
Insumo	00040552	SINAPI	PARAFUSO, AUTO ATARRACHANTE, CABECA CHATA, FENDA SIMPLES, 1/4" (6.35 MM) X 25 MM	Material	CENTO	0,0336000	54,11	1,81	
Insumo	00043131	SINAPI	ARAME GALVANIZADO 6 BWG, D = 5,16 MM (0,157 KG/M), OU 8 BWG, D = 4,19 MM (0,101 KG/M), OU 10 BWG, D = 3,40 MM (0,0713 KG/M)	Material	KG	0,0370000	25,76	0,95	
				MO sem LS =>	4,80	LS =>	5,41	MO com LS =>	10,21
				Valor do BDI =>	15,75	Valor com BDI =>		78,78	

7.1	Código	Banco	Descrição	Tipo	Und	Quant.	Valor Unit	Total	
Composição	87692	SINAPI	CONTRAPISO EM ARGAMASSA TRAÇO 1:4 (CIMENTO E AREIA), PREPARO MANUAL, APLICADO EM ÁREAS SECAS SOBRE LAJE, NÃO ADERIDO, ACABAMENTO NÃO REFORCADO. ESPESSURA 5CM. AF_07/2021	PISO - PISOS	m²	1,0000000	57,29	57,29	
Composição Auxiliar	87373	SINAPI	ARGAMASSA TRAÇO 1:4 (EM VOLUME DE CIMENTO E AREIA MÉDIA ÚMIDA) PARA CONTRAPISO, PREPARO MANUAL. AF_08/2019	SEDI - SERVIÇOS DIVERSOS	m³	0,0607000	785,68	47,69	
Composição Auxiliar	88309	SINAPI	PEDREIRO COM ENCARGOS COMPLEMENTARES	SEDI - SERVIÇOS DIVERSOS	H	0,2850000	24,24	6,90	
Composição Auxiliar	88316	SINAPI	SERVENTE COM ENCARGOS COMPLEMENTARES	SEDI - SERVIÇOS DIVERSOS	H	0,1420000	19,02	2,70	
				MO sem LS =>	7,41	LS =>	8,33	MO com LS =>	15,74
				Valor do BDI =>	14,32	Valor com BDI =>		71,61	

7.2	Código	Banco	Descrição	Tipo	Und	Quant.	Valor Unit	Total
Composição	87250	SINAPI	REVESTIMENTO CERÂMICO PARA PISO COM PLACAS TIPO ESMALTADA EXTRA DE DIMENSÕES 45X45 CM APLICADA EM AMBIENTES DE ÁREA ENTRE 5 M2 E 10 M2. AF_02/2023 PE	PISO - PISOS	m²	1,0000000	70,29	70,29
Composição Auxiliar	88256	SINAPI	AZULEJISTA OU LADRILHISTA COM ENCARGOS COMPLEMENTARES	SEDI - SERVIÇOS DIVERSOS	H	0,5143000	24,12	12,40

Composição	88316	SINAPI	SERVENTE COM ENCARGOS COMPLEMENTARES	SEDI - SERVIÇOS DIVERSOS	H	0,1666000	19,02	3,16	
Auxiliar									
Insumo	00001287	SINAPI	PISO EM CERAMICA ESMALTADA EXTRA, PEI MAIOR OU IGUAL A 4, FORMATO MENOR OU IGUAL A 2025 CM2	Material	m²	1,0710000	44,51	47,67	
Insumo	00001381	SINAPI	ARGAMASSA COLANTE AC I PARA CERAMICAS	Material	KG	9,1325000	0,69	6,30	
Insumo	00034357	SINAPI	REJUNTE CIMENTICIO, QUALQUER COR	Material	KG	0,1880000	4,05	0,76	
				MO sem LS =>	5,37	LS =>	6,05	MO com LS =>	11,42
				Valor do BDI =>	17,57	Valor com BDI =>			87,86

7.3	Código	Banco	Descrição	Tipo	Und	Quant.	Valor Unit	Total	
Composição	94992	SINAPI	EXECUÇÃO DE PASSEIO (CALÇADA) OU PISO DE CONCRETO COM CONCRETO MOLDADO IN LOCO, FEITO EM OBRA, ACABAMENTO CONVENCIONAL, ESPESSURA 6 CM, ARMADO. AF_08/2022	PISO - PISOS	m²	1,0000000	101,89	101,89	
Composição Auxiliar	88262	SINAPI	CARPINTEIRO DE FORMAS COM ENCARGOS COMPLEMENTARES	SEDI - SERVIÇOS DIVERSOS	H	0,0976000	23,88	2,33	
Composição Auxiliar	88309	SINAPI	PEDREIRO COM ENCARGOS COMPLEMENTARES	SEDI - SERVIÇOS DIVERSOS	H	0,1483000	24,24	3,59	
Composição Auxiliar	88316	SINAPI	SERVENTE COM ENCARGOS COMPLEMENTARES	SEDI - SERVIÇOS DIVERSOS	H	0,2459000	19,02	4,67	
Composição Auxiliar	94964	SINAPI	CONCRETO FCK = 20MPA, TRAÇO 1:2,7:3 (EM MASSA SECA DE CIMENTO/ AREIA MÉDIA/ BRITA 1) - PREPARO MECÂNICO COM BETONEIRA 400 L. AF_05/2021	FUES - FUNDAÇÕES E ESTRUTURAS	m³	0,0739000	608,15	44,94	
Insumo	00004517	SINAPI	SARRAFO "2,5 X 7,5" CM EM PINUS, MISTA OU EQUIVALENTE DA REGIAO - BRUTA	Material	M	0,4500000	3,87	1,74	
Insumo	00005068	SINAPI	PREGO DE AÇO POLIDO COM CABECA 17 X 21 (2 X 11)	Material	KG	0,0240000	20,34	0,48	
Insumo	00007156	SINAPI	TELA DE AÇO SOLDADA NERVURADA, CA-60, Q-196, (3,11 KG/M2), DIAMETRO DO FIO = 5,0 MM, LARGURA = 2,45 M, ESPACAMENTO DA MALHA = 10 X 10 CM	Material	m²	1,0816000	40,81	44,14	
				MO sem LS =>	5,63	LS =>	6,34	MO com LS =>	11,97
				Valor do BDI =>	25,47	Valor com BDI =>		127,36	

8.1	Código	Banco	Descrição	Tipo	Und	Quant.	Valor Unit	Total	
Composição	87905	SINAPI	CHAPISCO APLICADO EM ALVENARIA (COM PRESENÇA DE VÃOS) E ESTRUTURAS DE CONCRETO DE FACHADA, COM COLHER DE PEDREIRO. ARGAMASSA TRAÇO 1:3 COM PREPARO EM BETONEIRA 400L. AF_10/2022	REVE - REVESTIMENTO E TRATAMENTO DE SUPERFÍCIES	m²	1,0000000	7,50	7,50	
Composição Auxiliar	87313	SINAPI	ARGAMASSA TRAÇO 1:3 (EM VOLUME DE CIMENTO E AREIA GROSSA ÚMIDA) PARA CHAPISCO CONVENCIONAL, PREPARO MECÂNICO COM BETONEIRA 400 L. AF_08/2019	SEDI - SERVIÇOS DIVERSOS	m³	0,0037000	607,41	2,24	
Composição Auxiliar	88309	SINAPI	PEDREIRO COM ENCARGOS COMPLEMENTARES	SEDI - SERVIÇOS DIVERSOS	H	0,1724000	24,24	4,17	
Composição Auxiliar	88316	SINAPI	SERVENTE COM ENCARGOS COMPLEMENTARES	SEDI - SERVIÇOS DIVERSOS	H	0,0575000	19,02	1,09	
				MO sem LS =>	1,94	LS =>	2,18	MO com LS =>	4,12
				Valor do BDI =>	1,87	Valor com BDI =>		9,37	

8.2	Código	Banco	Descrição	Tipo	Und	Quant.	Valor Unit	Total	
Composição	87530	SINAPI	MASSA ÚNICA, PARA RECEBIMENTO DE PINTURA, EM ARGAMASSA TRAÇO 1:2:8, PREPARO MANUAL, APLICADA MANUALMENTE EM FACES INTERNAS DE PAREDES, ESPESSURA DE 20MM, COM EXECUÇÃO DE TALISCAS. AF_06/2014	REVE - REVESTIMENTO E TRATAMENTO DE SUPERFÍCIES	m²	1,0000000	40,55	40,55	
Composição Auxiliar	87369	SINAPI	ARGAMASSA TRAÇO 1:2:8 (EM VOLUME DE CIMENTO, CAL E AREIA MÉDIA ÚMIDA) PARA EMBOÇO/MASSA ÚNICA/ASSENTAMENTO DE ALVENARIA DE VEDAÇÃO. PREPARO MANUAL. AF_08/2019	SEDI - SERVIÇOS DIVERSOS	m³	0,0376000	689,34	25,91	
Composição Auxiliar	88309	SINAPI	PEDREIRO COM ENCARGOS COMPLEMENTARES	SEDI - SERVIÇOS DIVERSOS	H	0,4700000	24,24	11,39	
Composição Auxiliar	88316	SINAPI	SERVENTE COM ENCARGOS COMPLEMENTARES	SEDI - SERVIÇOS DIVERSOS	H	0,1710000	19,02	3,25	
MO sem LS =>					7,62	LS =>	8,57	MO com LS =>	16,19
Valor do BDI =>					10,13	Valor com BDI =>		50,68	

9.1	Código	Banco	Descrição	Tipo	Und	Quant.	Valor Unit	Total	
Composição	94570	SINAPI	JANELA DE ALUMÍNIO DE CORRER COM 2 FOLHAS PARA VIDROS, COM VIDROS, BATENTE, ACABAMENTO COM ACETATO OU BRILHANTE E FERRAGENS. EXCLUSIVE ALIZAR E CONTRAMARCO. FORNECIMENTO E INSTALAÇÃO. AF_12/2019	ESQV - ESQUADRIAS/FERRAGENS/VIDROS	m²	1,0000000	333,63	333,63	
Composição Auxiliar	88309	SINAPI	PEDREIRO COM ENCARGOS COMPLEMENTARES	SEDI - SERVIÇOS DIVERSOS	H	0,5190000	24,24	12,58	
Composição Auxiliar	88316	SINAPI	SERVENTE COM ENCARGOS COMPLEMENTARES	SEDI - SERVIÇOS DIVERSOS	H	0,2590000	19,02	4,92	
Insumo	00004377	SINAPI	PARAFUSO DE AÇO ZINCADO COM ROSCA SOBERBA, CABECA CHATA E FENDA SIMPLES, DIAMETRO 4,2 MM, COMPRIMENTO * 32 * MM	Material	UN	9,2000000	0,21	1,93	
Insumo	00036896	SINAPI	JANELA DE CORRER, EM ALUMINIO PERFIL 25, 100 X 120 CM (A X L), 2 FLS MOVEIS, SEM BANDEIRA, ACABAMENTO BRANCO OU BRILHANTE, BATENTE DE 6 A 7 CM, COM VIDRO 4 MM, SEM GUARNICAO	Material	UN	0,8333000	351,00	292,48	
Insumo	00039961	SINAPI	SILICONE ACETICO USO GERAL INCOLOR 280 G	Material	UN	0,6233000	34,86	21,72	
				MO sem LS =>	6,01	LS =>	6,76	MO com LS =>	12,77
				Valor do BDI =>	83,40	Valor com BDI =>		417,03	

9.2	Código	Banco	Descrição	Tipo	Und	Quant.	Valor Unit	Total
Composição	91338	SINAPI	PORTA DE ALUMÍNIO DE ABRIR COM LAMBRI, COM GUARNIÇÃO, FIXAÇÃO COM PARAFUSOS - FORNECIMENTO E INSTALAÇÃO. AF_12/2019	ESQV - ESQUADRIAS/FERRAGENS/VIDROS	m²	1,0000000	754,13	754,13
Composição Auxiliar	88309	SINAPI	PEDREIRO COM ENCARGOS COMPLEMENTARES	SEDI - SERVIÇOS DIVERSOS	H	0,3563000	24,24	8,63

Composição Auxiliar	88316	SINAPI	SERVENTE COM ENCARGOS COMPLEMENTARES	SEDI - SERVIÇOS DIVERSOS	H	0,1779000	19,02	3,38
Insumo	00000142	SINAPI	SELANTE ELASTICO MONOCOMPONENTE A BASE DE POLIURETANO (PU) PARA JUNTAS DIVERSAS	Material	310ML	0,8829000	52,75	46,57
Insumo	00004914	SINAPI	PORTA DE ABRIR EM ALUMINIO COM LAMBRI HORIZONTAL/LAMINADA, ACABAMENTO ANODIZADO NATURAL, SEM GUARNICAO/ALIZAR/VISTA	Material	m²	1,0000000	514,86	514,86
Insumo	00007568	SINAPI	BUCHA DE NYLON SEM ABA S10, COM PARAFUSO DE 6,10 X 65 MM EM AÇO ZINCADO COM ROSCA SOBERBA, CABECA CHATA E FENDA PHILLIPS	Material	UN	4,8166000	0,92	4,43
Insumo	00036888	SINAPI	GUARNICAO / MOLDURA / ARREMATE DE ACABAMENTO PARA ESQUADRIA, EM ALUMINIO PERFIL 25, ACABAMENTO ANODIZADO BRANCO OU BRILHANTE, PARA 1 FACE	Material	M	6,8504000	25,73	176,26
				MO sem LS =>	4,13	LS =>	4,64	MO com LS => 8,77
				Valor do BDI =>	188,53	Valor com BDI => 942,66		

9.3	Código	Banco	Descrição	Tipo	Und	Quant.	Valor Unit	Total
Composição	4330	ORSE	Portão em tubo de aço galvanizado d=1", padrão escolas	Esquadrias de Ferro	m²	1,0000000	337,57	337,57
Composição Auxiliar	1903	ORSE	Argamassa cimento e areia traço 1-1 (1:3) - 1 saco cimento 50kg / 3 padiolas areia dim. 0.35 x 0.45 x 0.23 m - Confeção mecânica e transporte	Argamassas	m³	0,0008000	625,48	0,50
Composição Auxiliar	88316	SINAPI	SERVENTE COM ENCARGOS COMPLEMENTARES	SEDI - SERVIÇOS DIVERSOS	H	0,3400000	19,02	6,46
Composição Auxiliar	88309	SINAPI	PEDREIRO COM ENCARGOS COMPLEMENTARES	SEDI - SERVIÇOS DIVERSOS	H	0,3400000	24,24	8,24
Composição Auxiliar	88315	SINAPI	SERRALHEIRO COM ENCARGOS COMPLEMENTARES	SEDI - SERVIÇOS DIVERSOS	H	0,6700000	24,06	16,12
Insumo	2310	ORSE	Tubo de aço galvanizado leve c/ costura c/ rosca BSP Ø = 33,7mm (1"), e = 2,25mm, l = 6000mm NBR 5580 m	Material	barra	9,3500000	31,34	293,02
Insumo	00010997	SINAPI	ELETRODO REVESTIDO AWS - E7018, DIAMETRO IGUAL A 4,00 MM	Material	KG	0,4200000	31,50	13,23
				MO sem LS =>	10,65	LS =>	11,99	MO com LS => 22,64
				Valor do BDI =>	84,39	Valor com BDI => 421,96		

10.1	Código	Banco	Descrição	Tipo	Und	Quant.	Valor Unit	Total
Composição	98557	SINAPI	IMPERMEABILIZAÇÃO DE SUPERFÍCIE COM EMULSÃO ASFÁLTICA, 2 DEMÃOS AF_06/2018	IMPE - IMPERMEABILIZAÇÕES E PROTEÇÕES DIVERSAS	m²	1,0000000	56,86	56,86
Composição Auxiliar	88243	SINAPI	AJUDANTE ESPECIALIZADO COM ENCARGOS COMPLEMENTARES	SEDI - SERVIÇOS DIVERSOS	H	0,0850000	19,75	1,67
Composição Auxiliar	88270	SINAPI	IMPERMEABILIZADOR COM ENCARGOS COMPLEMENTARES	SEDI - SERVIÇOS DIVERSOS	H	0,4220000	24,24	10,22
Insumo	00000626	SINAPI	MANTA LIQUIDA DE BASE ASFALTICA MODIFICADA COM A ADICAO DE ELASTOMEROS DILUIDOS EM SOLVENTE ORGANICO, APLICACAO A FRIO (MEMBRANA IMPERMEABILIZANTE ASFALTICA)	Material	KG	1,5000000	29,98	44,97
				MO sem LS =>	4,15	LS =>	4,66	MO com LS => 8,81
				Valor do BDI =>	14,21	Valor com BDI => 71,07		

10.2	Código	Banco	Descrição	Tipo	Und	Quant.	Valor Unit	Total
Composição	98555	SINAPI	IMPERMEABILIZAÇÃO DE SUPERFÍCIE COM ARGAMASSA POLIMÉRICA / MEMBRANA ACRÍLICA, 3 DEMÃOS. AF_06/2018	IMPE - IMPERMEABILIZAÇÕES E PROTEÇÕES DIVERSAS	m²	1,0000000	31,14	31,14
Composição Auxiliar	88243	SINAPI	AJUDANTE ESPECIALIZADO COM ENCARGOS COMPLEMENTARES	SEDI - SERVIÇOS DIVERSOS	H	0,1080000	19,75	2,13
Composição Auxiliar	88270	SINAPI	IMPERMEABILIZADOR COM ENCARGOS COMPLEMENTARES	SEDI - SERVIÇOS DIVERSOS	H	0,5320000	24,24	12,89
Insumo	00000135	SINAPI	ARGAMASSA POLIMERICA IMPERMEABILIZANTE SEMIFLEXIVEL, BICOMPONENTE (MEMBRANA IMPERMEABILIZANTE ACRILICA)	Material	KG	3,2000000	5,04	16,12
				MO sem LS =>	5,23	LS =>	5,88	MO com LS => 11,11
				Valor do BDI =>	7,78	Valor com BDI => 38,92		

11.1	Código	Banco	Descrição	Tipo	Und	Quant.	Valor Unit	Total
Composição	91928	SINAPI	CABO DE COBRE FLEXÍVEL ISOLADO, 4 MM², ANTI-CHAMA 450/750 V, PARA CIRCUITOS TERMINAIS - FORNECIMENTO E INSTALAÇÃO. AF_03/2023	INEL - INSTALAÇÃO ELÉTRICA/ELETRIFICAÇÃO E ILUMINAÇÃO EXTERNA	M	1,0000000	6,14	6,14
Composição Auxiliar	88247	SINAPI	AUXILIAR DE ELETRICISTA COM ENCARGOS COMPLEMENTARES	SEDI - SERVIÇOS DIVERSOS	H	0,0390000	20,06	0,78
Composição Auxiliar	88264	SINAPI	ELETRICISTA COM ENCARGOS COMPLEMENTARES	SEDI - SERVIÇOS DIVERSOS	H	0,0390000	24,53	0,95
Insumo	00000981	SINAPI	CABO DE COBRE, FLEXIVEL, CLASSE 4 OU 5, ISOLACAO EM PVC/A, ANTICHAMA BWF-B, 1 CONDUTOR, 450/750 V, SECAO NOMINAL 4 MM2	Material	M	1,2434000	3,53	4,38
Insumo	00021127	SINAPI	FITA ISOLANTE ADESIVA ANTICHAMA, USO ATE 750 V, EM ROLO DE 19 MM X 5 M	Material	UN	0,0094000	4,10	0,03
				MO sem LS =>	0,59	LS =>	0,66	MO com LS => 1,25
				Valor do BDI =>	1,53	Valor com BDI => 7,67		

11.2	Código	Banco	Descrição	Tipo	Und	Quant.	Valor Unit	Total
Composição	91926	SINAPI	CABO DE COBRE FLEXÍVEL ISOLADO, 2,5 MM², ANTI-CHAMA 450/750 V, PARA CIRCUITOS TERMINAIS - FORNECIMENTO E INSTALAÇÃO. AF_03/2023	INEL - INSTALAÇÃO ELÉTRICA/ELETRIFICAÇÃO E ILUMINAÇÃO EXTERNA	M	1,0000000	3,96	3,96
Composição Auxiliar	88247	SINAPI	AUXILIAR DE ELETRICISTA COM ENCARGOS COMPLEMENTARES	SEDI - SERVIÇOS DIVERSOS	H	0,0290000	20,06	0,58
Composição Auxiliar	88264	SINAPI	ELETRICISTA COM ENCARGOS COMPLEMENTARES	SEDI - SERVIÇOS DIVERSOS	H	0,0290000	24,53	0,71
Insumo	00001014	SINAPI	CABO DE COBRE, FLEXIVEL, CLASSE 4 OU 5, ISOLACAO EM PVC/A, ANTICHAMA BWF-B, 1 CONDUTOR, 450/750 V, SECAO NOMINAL 2,5 MM2	Material	M	1,2434000	2,13	2,64
Insumo	00021127	SINAPI	FITA ISOLANTE ADESIVA ANTICHAMA, USO ATE 750 V, EM ROLO DE 19 MM X 5 M	Material	UN	0,0094000	4,10	0,03
				MO sem LS =>	0,44	LS =>	0,49	MO com LS => 0,93



Valor do BDI => 0,99 Valor com BDI => 4,95

11.3	Código	Banco	Descrição	Tipo	Und	Quant.	Valor Unit	Total	
Composição	91924	SINAPI	CABO DE COBRE FLEXÍVEL ISOLADO, 1,5 MM², ANTI-CHAMA 450/750 V, PARA CIRCUITOS TERMINAIS - FORNECIMENTO E INSTALAÇÃO. AF_03/2023	INEL - INSTALAÇÃO ELÉTRICA/ELETRIFICAÇÃO E ILUMINAÇÃO EXTERNA	M	1,0000000	2,71	2,71	
Composição Auxiliar	88247	SINAPI	AUXILIAR DE ELETRICISTA COM ENCARGOS COMPLEMENTARES	SEDI - SERVIÇOS DIVERSOS	H	0,0230000	20,06	0,46	
Composição Auxiliar	88264	SINAPI	ELETRICISTA COM ENCARGOS COMPLEMENTARES	SEDI - SERVIÇOS DIVERSOS	H	0,0230000	24,53	0,56	
Insumo	00001013	SINAPI	CABO DE COBRE, FLEXIVEL, CLASSE 4 OU 5, ISOLACAO EM PVC/A, ANTICHAMA BWF-B, 1 CONDUTOR, 450/750 V, SECAO NOMINAL 1,5 MM2	Material	M	1,2434000	1,34	1,66	
Insumo	00021127	SINAPI	FITA ISOLANTE ADESIVA ANTICHAMA, USO ATE 750 V, EM ROLO DE 19 MM X 5 M	Material	UN	0,0094000	4,10	0,03	
				MO sem LS =>	0,35	LS =>	0,39	MO com LS =>	0,74
				Valor do BDI =>	0,67	Valor com BDI =>		3,38	

11.4	Código	Banco	Descrição	Tipo	Und	Quant.	Valor Unit	Total	
Composição	93137	SINAPI	PONTO DE ILUMINAÇÃO RESIDENCIAL INCLUINDO INTERRUPTOR SIMPLES (2 MÓDULOS), CAIXA ELÉTRICA, ELETRODUTO, CABO, RASGO, QUEBRA E CHUMBAMENTO (EXCLUINDO LUMINÁRIA E LÂMPADA). AF_01/2016	INEL - INSTALAÇÃO ELÉTRICA/ELETRIFICAÇÃO E ILUMINAÇÃO EXTERNA	UN	1,0000000	172,78	172,78	
Composição Auxiliar	90447	SINAPI	RASGO EM ALVENARIA PARA ELETRODUTOS COM DIÂMETROS MENORES OU IGUAIS A 40 MM. AF_05/2015	INHI - INSTALAÇÕES HIDROS SANITÁRIAS	M	2,2000000	5,97	13,13	
Composição Auxiliar	90456	SINAPI	QUEBRA EM ALVENARIA PARA INSTALAÇÃO DE CAIXA DE TOMADA (4X4 OU 4X2). AF_05/2015	INHI - INSTALAÇÕES HIDROS SANITÁRIAS	UN	1,0000000	3,81	3,81	
Composição Auxiliar	90466	SINAPI	CHUMBAMENTO LINEAR EM ALVENARIA PARA RAMAIS/DISTRIBUIÇÃO COM DIÂMETROS MENORES OU IGUAIS A 40 MM. AF_05/2015	INHI - INSTALAÇÕES HIDROS SANITÁRIAS	M	2,2000000	12,45	27,39	
Composição Auxiliar	91842	SINAPI	ELETRODUTO FLEXÍVEL CORRUGADO, PVC, DN 20 MM (1/2"), PARA CIRCUITOS TERMINAIS, INSTALADO EM LAJE - FORNECIMENTO E INSTALAÇÃO. AF_03/2023	INEL - INSTALAÇÃO ELÉTRICA/ELETRIFICAÇÃO E ILUMINAÇÃO EXTERNA	M	2,0000000	5,45	10,90	
Composição Auxiliar	91852	SINAPI	ELETRODUTO FLEXÍVEL CORRUGADO, PVC, DN 20 MM (1/2"), PARA CIRCUITOS TERMINAIS, INSTALADO EM PAREDE - FORNECIMENTO E INSTALAÇÃO. AF_03/2023	INEL - INSTALAÇÃO ELÉTRICA/ELETRIFICAÇÃO E ILUMINAÇÃO EXTERNA	M	2,2000000	8,03	17,66	
Composição Auxiliar	91924	SINAPI	CABO DE COBRE FLEXÍVEL ISOLADO, 1,5 MM², ANTI-CHAMA 450/750 V, PARA CIRCUITOS TERMINAIS - FORNECIMENTO E INSTALAÇÃO. AF_03/2023	INEL - INSTALAÇÃO ELÉTRICA/ELETRIFICAÇÃO E ILUMINAÇÃO EXTERNA	M	12,6000000	2,71	34,14	
Composição Auxiliar	91937	SINAPI	CAIXA OCTOGONAL 3" X 3", PVC, INSTALADA EM LAJE - FORNECIMENTO E INSTALAÇÃO. AF_03/2023	INEL - INSTALAÇÃO ELÉTRICA/ELETRIFICAÇÃO E ILUMINAÇÃO EXTERNA	UN	0,3750000	13,88	5,20	
Composição Auxiliar	91940	SINAPI	CAIXA RETANGULAR 4" X 2" MÉDIA (1,30 M DO PISO), PVC, INSTALADA EM PAREDE - FORNECIMENTO E INSTALAÇÃO. AF_03/2023	INEL - INSTALAÇÃO ELÉTRICA/ELETRIFICAÇÃO E ILUMINAÇÃO EXTERNA	UN	1,0000000	15,85	15,85	
Composição Auxiliar	91959	SINAPI	INTERRUPTOR SIMPLES (2 MÓDULOS), 10A/250V, INCLUINDO SUPORTE E PLACA - FORNECIMENTO E INSTALAÇÃO. AF_03/2023	INEL - INSTALAÇÃO ELÉTRICA/ELETRIFICAÇÃO E ILUMINAÇÃO EXTERNA	UN	1,0000000	44,70	44,70	
				MO sem LS =>	38,54	LS =>	43,37	MO com LS =>	81,91
				Valor do BDI =>	43,19	Valor com BDI =>			215,97

11.5	Código	Banco	Descrição	Tipo	Und	Quant.	Valor Unit	Total	
Composição	93142	SINAPI	PONTO DE TOMADA RESIDENCIAL INCLUINDO TOMADA (2 MÓDULOS) 10A/250V, CAIXA ELÉTRICA, ELETRODUTO, CABO, RASGO, QUEBRA E CHUMBAMENTO. AF_01/2016	INEL - INSTALAÇÃO ELÉTRICA/ELETRIFICAÇÃO E ILUMINAÇÃO EXTERNA	UN	1,0000000	198,33	198,33	
Composição Auxiliar	90447	SINAPI	RASGO EM ALVENARIA PARA ELETRODUTOS COM DIÂMETROS MENORES OU IGUAIS A 40 MM. AF_05/2015	INHI - INSTALAÇÕES HIDROS SANITÁRIAS	M	2,2000000	5,97	13,13	
Composição Auxiliar	90456	SINAPI	QUEBRA EM ALVENARIA PARA INSTALAÇÃO DE CAIXA DE TOMADA (4X4 OU 4X2). AF_05/2015	INHI - INSTALAÇÕES HIDROS SANITÁRIAS	UN	1,0000000	3,81	3,81	
Composição Auxiliar	90466	SINAPI	CHUMBAMENTO LINEAR EM ALVENARIA PARA RAMAIS/DISTRIBUIÇÃO COM DIÂMETROS MENORES OU IGUAIS A 40 MM. AF_05/2015	INHI - INSTALAÇÕES HIDROS SANITÁRIAS	M	2,2000000	12,45	27,39	
Composição Auxiliar	91842	SINAPI	ELETRODUTO FLEXÍVEL CORRUGADO, PVC, DN 20 MM (1/2"), PARA CIRCUITOS TERMINAIS, INSTALADO EM LAJE - FORNECIMENTO E INSTALAÇÃO. AF_03/2023	INEL - INSTALAÇÃO ELÉTRICA/ELETRIFICAÇÃO E ILUMINAÇÃO EXTERNA	M	2,0000000	5,45	10,90	
Composição Auxiliar	91852	SINAPI	ELETRODUTO FLEXÍVEL CORRUGADO, PVC, DN 20 MM (1/2"), PARA CIRCUITOS TERMINAIS, INSTALADO EM PAREDE - FORNECIMENTO E INSTALAÇÃO. AF_03/2023	INEL - INSTALAÇÃO ELÉTRICA/ELETRIFICAÇÃO E ILUMINAÇÃO EXTERNA	M	2,2000000	8,03	17,66	
Composição Auxiliar	91926	SINAPI	CABO DE COBRE FLEXÍVEL ISOLADO, 2,5 MM², ANTI-CHAMA 450/750 V, PARA CIRCUITOS TERMINAIS - FORNECIMENTO E INSTALAÇÃO. AF_03/2023	INEL - INSTALAÇÃO ELÉTRICA/ELETRIFICAÇÃO E ILUMINAÇÃO EXTERNA	M	12,6000000	3,96	49,89	
Composição Auxiliar	91937	SINAPI	CAIXA OCTOGONAL 3" X 3", PVC, INSTALADA EM LAJE - FORNECIMENTO E INSTALAÇÃO. AF_03/2023	INEL - INSTALAÇÃO ELÉTRICA/ELETRIFICAÇÃO E ILUMINAÇÃO EXTERNA	UN	0,3750000	13,88	5,20	
Composição Auxiliar	91940	SINAPI	CAIXA RETANGULAR 4" X 2" MÉDIA (1,30 M DO PISO), PVC, INSTALADA EM PAREDE - FORNECIMENTO E INSTALAÇÃO. AF_03/2023	INEL - INSTALAÇÃO ELÉTRICA/ELETRIFICAÇÃO E ILUMINAÇÃO EXTERNA	UN	1,0000000	15,85	15,85	
Composição Auxiliar	92004	SINAPI	TOMADA MÉDIA DE EMBUTIR (2 MÓDULOS), 2P+T 10 A, INCLUINDO SUPORTE E PLACA - FORNECIMENTO E INSTALAÇÃO. AF_03/2023	INEL - INSTALAÇÃO ELÉTRICA/ELETRIFICAÇÃO E ILUMINAÇÃO EXTERNA	UN	1,0000000	54,50	54,50	
				MO sem LS =>	42,25	LS =>	47,55	MO com LS =>	89,80
				Valor do BDI =>	49,58	Valor com BDI =>			247,91

11.6	Código	Banco	Descrição	Tipo	Und	Quant.	Valor Unit	Total	
Composição	93654	SINAPI	DISJUNTOR MONOPOLAR TIPO DIN, CORRENTE NOMINAL DE 16A - FORNECIMENTO E INSTALAÇÃO. AF_10/2020	INEL - INSTALAÇÃO ELÉTRICA/ELETRIFICAÇÃO E	UN	1,0000000	13,30	13,30	
Composição Auxiliar	88247	SINAPI	AUXILIAR DE ELETRICISTA COM ENCARGOS COMPLEMENTARES	SEDI - SERVIÇOS DIVERSOS	H	0,0476000	20,06	0,95	
Composição Auxiliar	88264	SINAPI	ELETRICISTA COM ENCARGOS COMPLEMENTARES	SEDI - SERVIÇOS DIVERSOS	H	0,0476000	24,53	1,16	
Insumo	00001570	SINAPI	TERMINAL A COMPRESSAO EM COBRE ESTANHADO PARA CABO 2,5 MM2, 1 FURO E 1 COMPRESSAO, PARA PARAFUSO DE FIXACAO M5	Material	UN	1,0000000	1,35	1,35	
Insumo	00034653	SINAPI	DISJUNTOR TIPO DIN/IEC, MONOPOLAR DE 6 ATE 32A	Material	UN	1,0000000	9,84	9,84	
				MO sem LS =>	0,72	LS =>	0,81	MO com LS =>	1,53
				Valor do BDI =>	3,32	Valor com BDI =>		16,62	

11.7	Código	Banco	Descrição	Tipo	Und	Quant.	Valor Unit	Total
------	--------	-------	-----------	------	-----	--------	------------	-------

Composição	93658	SINAPI	DISJUNTOR MONOPOLAR TIPO DIN, CORRENTE NOMINAL DE 40A - FORNECIMENTO E INSTALAÇÃO. AF. 10/2020	INEL - INSTALAÇÃO ELÉTRICA/ELETRIFICAÇÃO E SEDI - SERVIÇOS DIVERSOS	UN	1,0000000	22,89	22,89
Composição Auxiliar	88247	SINAPI	AUXILIAR DE ELETRICISTA COM ENCARGOS COMPLEMENTARES	SEDI - SERVIÇOS DIVERSOS	H	0,1352000	20,06	2,71
Composição Auxiliar	88264	SINAPI	ELETRICISTA COM ENCARGOS COMPLEMENTARES	SEDI - SERVIÇOS DIVERSOS	H	0,1352000	24,53	3,31
Insumo	00001574	SINAPI	TERMINAL A COMPRESSAO EM COBRE ESTANHADO PARA CABO 10 MM2, 1 FURO E 1 COMPRESSAO, PARA PARAFUSO DE FIXACAO M6	Material	UN	1,0000000	2,27	2,27
Insumo	00034686	SINAPI	DISJUNTOR TIPO DIN / IEC, MONOPOLAR DE 40 ATE 50A	Material	UN	1,0000000	14,60	14,60
					MO sem LS =>	2,05	LS =>	2,31
					MO com LS =>		4,36	
					Valor do BDI =>	5,72	Valor com BDI =>	28,61

11.8	Código	Banco	Descrição	Tipo	Und	Quant.	Valor Unit	Total
Composição	93656	SINAPI	DISJUNTOR MONOPOLAR TIPO DIN, CORRENTE NOMINAL DE 25A - FORNECIMENTO E INSTALAÇÃO. AF. 10/2020	INEL - INSTALAÇÃO ELÉTRICA/ELETRIFICAÇÃO E SEDI - SERVIÇOS DIVERSOS	UN	1,0000000	14,54	14,54
Composição Auxiliar	88247	SINAPI	AUXILIAR DE ELETRICISTA COM ENCARGOS COMPLEMENTARES	SEDI - SERVIÇOS DIVERSOS	H	0,0663000	20,06	1,32
Composição Auxiliar	88264	SINAPI	ELETRICISTA COM ENCARGOS COMPLEMENTARES	SEDI - SERVIÇOS DIVERSOS	H	0,0663000	24,53	1,62
Insumo	00001571	SINAPI	TERMINAL A COMPRESSAO EM COBRE ESTANHADO PARA CABO 4 MM2, 1 FURO E 1 COMPRESSAO, PARA PARAFUSO DE FIXACAO M5	Material	UN	1,0000000	1,76	1,76
Insumo	00034653	SINAPI	DISJUNTOR TIPO DIN/IEC, MONOPOLAR DE 6 ATE 32A	Material	UN	1,0000000	9,84	9,84
					MO sem LS =>	1,01	LS =>	1,13
					MO com LS =>		2,14	
					Valor do BDI =>	3,63	Valor com BDI =>	18,17

11.9	Código	Banco	Descrição	Tipo	Und	Quant.	Valor Unit	Total
Composição	97592	SINAPI	LUMINÁRIA TIPO PLAFON, DE SOBREPOR, COM 1 LÂMPADA LED DE 12/13 W, SEM REATOR - FORNECIMENTO E INSTALAÇÃO. AF. 02/2020	INEL - INSTALAÇÃO ELÉTRICA/ELETRIFICAÇÃO E SEDI - SERVIÇOS DIVERSOS	UN	1,0000000	35,98	35,98
Composição Auxiliar	88247	SINAPI	AUXILIAR DE ELETRICISTA COM ENCARGOS COMPLEMENTARES	SEDI - SERVIÇOS DIVERSOS	H	0,2231000	20,06	4,47
Composição Auxiliar	88264	SINAPI	ELETRICISTA COM ENCARGOS COMPLEMENTARES	SEDI - SERVIÇOS DIVERSOS	H	0,5355000	24,53	13,13
Insumo	00039385	SINAPI	LUMINARIA LED PLAFON REDONDO DE SOBREPOR BIVOLT 12/13 W, D = *17" CM	Material	UN	1,0000000	18,38	18,38
					MO sem LS =>	6,10	LS =>	6,86
					MO com LS =>		12,96	
					Valor do BDI =>	8,99	Valor com BDI =>	44,97

11.10	Código	Banco	Descrição	Tipo	Und	Quant.	Valor Unit	Total
Composição	101876	SINAPI	QUADRO DE DISTRIBUIÇÃO DE ENERGIA EM PVC, DE EMBUTIR, SEM BARRAMENTO, PARA 6 DISJUNTORES - FORNECIMENTO E INSTALAÇÃO. AF. 10/2020	INEL - INSTALAÇÃO ELÉTRICA/ELETRIFICAÇÃO E ILUMINACAO EXTERNA	UN	1,0000000	75,25	75,25
Composição Auxiliar	87367	SINAPI	ARGAMASSA TRAÇO 1:1:6 (EM VOLUME DE CIMENTO, CAL E AREIA MÉDIA ÚMIDA) PARA EMBOÇO/MASSA ÚNICA/ASSENTAMENTO DE ALVENARIA DE VEDACÃO, PREPARO MANUAL. AF. 08/2019	SEDI - SERVIÇOS DIVERSOS	m³	0,0044000	704,42	3,09
Composição Auxiliar	88247	SINAPI	AUXILIAR DE ELETRICISTA COM ENCARGOS COMPLEMENTARES	SEDI - SERVIÇOS DIVERSOS	H	0,3259000	20,06	6,53
Composição Auxiliar	88264	SINAPI	ELETRICISTA COM ENCARGOS COMPLEMENTARES	SEDI - SERVIÇOS DIVERSOS	H	0,3259000	24,53	7,99
Insumo	00039795	SINAPI	QUADRO DE DISTRIBUICAO, SEM BARRAMENTO, EM PVC, DE EMBUTIR, PARA 6 DISJUNTORES NEMA OU 8 DISJUNTORES DIN	Material	UN	1,0000000	57,64	57,64
					MO sem LS =>	5,26	LS =>	5,91
					MO com LS =>		11,17	
					Valor do BDI =>	18,81	Valor com BDI =>	94,06

11.11	Código	Banco	Descrição	Tipo	Und	Quant.	Valor Unit	Total
Composição	9041	ORSE	Dispositivo de proteção contra surto de tensão DPS 60kA - 275v	Fusíveis, Disjuntores e Chaves	un	1,0000000	87,90	87,90
Composição Auxiliar	88316	SINAPI	SERVENTE COM ENCARGOS COMPLEMENTARES	SEDI - SERVIÇOS DIVERSOS	H	0,3000000	19,02	5,70
Composição Auxiliar	88264	SINAPI	ELETRICISTA COM ENCARGOS COMPLEMENTARES	SEDI - SERVIÇOS DIVERSOS	H	0,3000000	24,53	7,35
Insumo	9225	ORSE	Dispositivo de proteção contra surto de tensão DPS 60KA - 275v (para-raio) un	Material	un	1,0000000	74,85	74,85
					MO sem LS =>	4,44	LS =>	4,99
					MO com LS =>		9,43	
					Valor do BDI =>	21,97	Valor com BDI =>	109,87

12.1	Código	Banco	Descrição	Tipo	Und	Quant.	Valor Unit	Total
Composição	88485	SINAPI	FUNDO SELADOR ACRÍLICO, APLICAÇÃO MANUAL EM PAREDE, UMA DEMÃO. AF. 04/2023	PINT - PINTURAS	m²	1,0000000	3,49	3,49
Composição Auxiliar	88310	SINAPI	PINTOR COM ENCARGOS COMPLEMENTARES	SEDI - SERVIÇOS DIVERSOS	H	0,0666000	25,47	1,69
Composição Auxiliar	88316	SINAPI	SERVENTE COM ENCARGOS COMPLEMENTARES	SEDI - SERVIÇOS DIVERSOS	H	0,0222000	19,02	0,42
Insumo	00006085	SINAPI	SELADOR ACRILICO OPACO PREMIUM INTERIOR/EXTERIOR	Material	L	0,1666000	8,34	1,38
					MO sem LS =>	0,69	LS =>	0,78
					MO com LS =>		1,47	
					Valor do BDI =>	0,87	Valor com BDI =>	4,36

12.2	Código	Banco	Descrição	Tipo	Und	Quant.	Valor Unit	Total
Composição	95305	SINAPI	TEXTURA ACRÍLICA, APLICAÇÃO MANUAL EM PAREDE, UMA DEMÃO. AF. 04/2023	PINT - PINTURAS	m²	1,0000000	10,72	10,72
Composição Auxiliar	88310	SINAPI	PINTOR COM ENCARGOS COMPLEMENTARES	SEDI - SERVIÇOS DIVERSOS	H	0,1541000	25,47	3,92
Composição Auxiliar	88316	SINAPI	SERVENTE COM ENCARGOS COMPLEMENTARES	SEDI - SERVIÇOS DIVERSOS	H	0,0514000	19,02	0,97





Insumo	00038877	SINAPI	MASSA PREMIUM PARA TEXTURA LISA DE BASE ACRILICA, USO INTERNO E EXTERNO	Material	KG	1,1074000	5,27	5,83	
				MO sem LS =>	1,62	LS =>	1,82	MO com LS =>	3,44
				Valor do BDI =>	2,68	Valor com BDI =>		13,40	

12.3	Código	Banco	Descrição	Tipo	Und	Quant.	Valor Unit	Total	
Composição	88487	SINAPI	APLICAÇÃO MANUAL DE PINTURA COM TINTA LÁTEX PVA EM PAREDES, DUAS DEMÃOS. AF_06/2014	PINT - PINTURAS	m²	1,0000000	11,51	11,51	
Composição Auxiliar	88310	SINAPI	PINTOR COM ENCARGOS COMPLEMENTARES	SEDI - SERVIÇOS DIVERSOS	H	0,1300000	25,47	3,31	
Composição Auxiliar	88316	SINAPI	SERVENTE COM ENCARGOS COMPLEMENTARES	SEDI - SERVIÇOS DIVERSOS	H	0,0480000	19,02	0,91	
Insumo	00007356	SINAPI	TINTA LATEX ACRILICA PREMIUM, COR BRANCO FOSCO	Material	L	0,3300000	22,11	7,29	
				MO sem LS =>	1,39	LS =>	1,56	MO com LS =>	2,95
				Valor do BDI =>	2,87	Valor com BDI =>		14,38	

12.4	Código	Banco	Descrição	Tipo	Und	Quant.	Valor Unit	Total		
Composição	88497	SINAPI	EMASSAMENTO COM MASSA LÁTEX, APLICAÇÃO EM PAREDE, DUAS DEMÃOS, LIXAMENTO MANUAL. AF_04/2023	PINT - PINTURAS	m²	1,0000000	16,89	16,89		
Composição Auxiliar	88310	SINAPI	PINTOR COM ENCARGOS COMPLEMENTARES	SEDI - SERVIÇOS DIVERSOS	H	0,3610000	25,47	9,19		
Composição Auxiliar	88316	SINAPI	SERVENTE COM ENCARGOS COMPLEMENTARES	SEDI - SERVIÇOS DIVERSOS	H	0,1203000	19,02	2,28		
Insumo	00003767	SINAPI	LIXA EM FOLHA PARA PAREDE OU MADEIRA, NUMERO 120, COR VERMELHA	Material	UN	0,0802000	1,34	0,10		
Insumo	00043626	SINAPI	MASSA CORRIDA PARA SUPERFICIES DE AMBIENTES INTERNOS	Material	KG	1,3389000	3,98	5,32		
					MO sem LS =>	3,79	LS =>	4,27	MO com LS =>	8,06
					Valor do BDI =>	4,22	Valor com BDI =>		21,11	

13.1	Código	Banco	Descrição	Tipo	Und	Quant.	Valor Unit	Total	
Composição	9537	SINAPI	LIMPEZA FINAL DA OBRA	SEDI - SERVIÇOS DIVERSOS	m²	1,0000000	3,62	3,62	
Composição Auxiliar	88316	SINAPI	SERVENTE COM ENCARGOS COMPLEMENTARES	SEDI - SERVIÇOS DIVERSOS	H	0,1400000	19,02	2,66	
Insumo	00000003	SINAPI	ACIDO CLORIDRICO / ACIDO MURIATICO, DILUICAO 10% A 12% PARA USO EM LIMPEZA	Material	L	0,0500000	19,25	0,96	
				MO sem LS =>	0,86	LS =>	0,96	MO com LS =>	1,82
				Valor do BDI =>	0,90	Valor com BDI =>		4,52	

13.2	Código	Banco	Descrição	Tipo	Und	Quant.	Valor Unit	Total	
Composição	Campo 03	Próprio	CARGA MANUAL DE ENTULHO E TRANSPORTE DE ENTULHO COM CAMINHÃO BASCULANTE 6 M3, DMT 0,5 A 1,0 KM	MOVT - MOVIMENTO DE TERRA	m³	1,0000000	34,77	34,77	
Composição Auxiliar	5961	SINAPI	CAMINHÃO BASCULANTE 6 M3, PESO BRUTO TOTAL 16.000 KG, CARGA ÚTIL MÁXIMA 13.071 KG, DISTÂNCIA ENTRE EIXOS 4,80 M, POTÊNCIA 230 CV INCLUSIVE CACAMBA METÁLICA - CHI DIURNO. AF_06/2014	CHOR - CUSTOS HORÁRIOS DE MÁQUINAS E EQUIPAMENTOS	CHI	0,2500000	58,45	14,61	
Composição Auxiliar	5811	SINAPI	CAMINHÃO BASCULANTE 6 M3, PESO BRUTO TOTAL 16.000 KG, CARGA ÚTIL MÁXIMA 13.071 KG, DISTÂNCIA ENTRE EIXOS 4,80 M, POTÊNCIA 230 CV INCLUSIVE CACAMBA METÁLICA - CHP DIURNO. AF_06/2014	CHOR - CUSTOS HORÁRIOS DE MÁQUINAS E EQUIPAMENTOS	CHP	0,0360000	190,43	6,85	
Composição Auxiliar	88316	SINAPI	SERVENTE COM ENCARGOS COMPLEMENTARES	SEDI - SERVIÇOS DIVERSOS	H	0,7000000	19,02	13,31	
				MO sem LS =>	6,78	LS =>	7,64	MO com LS =>	14,42
				Valor do BDI =>	8,69	Valor com BDI =>		43,46	

#### Composições Auxiliares

	Código	Banco	Descrição	Tipo	Und	Quant.	Valor Unit	Total	
Composição	88238	SINAPI	AJUDANTE DE ARMADOR COM ENCARGOS COMPLEMENTARES	SEDI - SERVIÇOS DIVERSOS	H	1,0000000	18,84	18,84	
Composição Auxiliar	95308	SINAPI	CURSO DE CAPACITAÇÃO PARA AJUDANTE DE ARMADOR (ENCARGOS COMPLEMENTARES) - HORISTA	SEDI - SERVIÇOS DIVERSOS	H	1,0000000	0,15	0,15	
Insumo	00006114	SINAPI	AJUDANTE DE ARMADOR (HORISTA)	Mão de Obra	H	1,0000000	12,56	12,56	
Insumo	00037370	SINAPI	ALIMENTACAO - HORISTA (COLETADO CAIXA - ENCARGOS COMPLEMENTARES)	Outros	H	1,0000000	2,26	2,26	
Insumo	00037371	SINAPI	TRANSPORTE - HORISTA (COLETADO CAIXA - ENCARGOS COMPLEMENTARES)	Serviços	H	1,0000000	0,65	0,65	
Insumo	00037372	SINAPI	EXAMES - HORISTA (COLETADO CAIXA - ENCARGOS COMPLEMENTARES)	Outros	H	1,0000000	1,14	1,14	
Insumo	00037373	SINAPI	SEGURO - HORISTA (COLETADO CAIXA - ENCARGOS COMPLEMENTARES)	Taxas	H	1,0000000	0,07	0,07	
Insumo	00043465	SINAPI	FERRAMENTAS - FAMILIA PEDREIRO - HORISTA (ENCARGOS COMPLEMENTARES - COLETADO CAIXA)	Equipamento	H	1,0000000	0,84	0,84	
Insumo	00043489	SINAPI	EPI - FAMILIA PEDREIRO - HORISTA (ENCARGOS COMPLEMENTARES - COLETADO CAIXA)	Equipamento	H	1,0000000	1,17	1,17	
				MO sem LS =>	5,98	LS =>	6,73	MO com LS =>	12,71
				Valor do BDI =>	4,71	Valor com BDI =>		23,55	

	Código	Banco	Descrição	Tipo	Und	Quant.	Valor Unit	Total
Composição	88239	SINAPI	AJUDANTE DE CARPINTEIRO COM ENCARGOS COMPLEMENTARES	SEDI - SERVIÇOS DIVERSOS	H	1,0000000	19,57	19,57
Composição Auxiliar	95309	SINAPI	CURSO DE CAPACITAÇÃO PARA AJUDANTE DE CARPINTEIRO (ENCARGOS COMPLEMENTARES) - HORISTA	SEDI - SERVIÇOS DIVERSOS	H	1,0000000	0,20	0,20
Insumo	00006117	SINAPI	CARPINTEIRO AUXILIAR (HORISTA)	Mão de Obra	H	1,0000000	13,42	13,42
Insumo	00037370	SINAPI	ALIMENTACAO - HORISTA (COLETADO CAIXA - ENCARGOS COMPLEMENTARES)	Outros	H	1,0000000	2,26	2,26
Insumo	00037371	SINAPI	TRANSPORTE - HORISTA (COLETADO CAIXA - ENCARGOS COMPLEMENTARES)	Serviços	H	1,0000000	0,65	0,65
Insumo	00037372	SINAPI	EXAMES - HORISTA (COLETADO CAIXA - ENCARGOS COMPLEMENTARES)	Outros	H	1,0000000	1,14	1,14



Insumo	00037373	SINAPI	SEGURO - HORISTA (COLETADO CAIXA - ENCARGOS COMPLEMENTARES)	Taxas	H	1,0000000	0,07	0,07
Insumo	00043459	SINAPI	FERRAMENTAS - FAMILIA CARPINTEIRO DE FORMAS - HORISTA (ENCARGOS COMPLEMENTARES - COLETADO CAIXA)	Equipamento	H	1,0000000	0,49	0,49
Insumo	00043483	SINAPI	EPI - FAMILIA CARPINTEIRO DE FORMAS - HORISTA (ENCARGOS COMPLEMENTARES - COLETADO CAIXA)	Equipamento	H	1,0000000	1,34	1,34
				MO sem LS =>	6,41	LS =>	7,21	MO com LS => 13,62
				Valor do BDI =>	4,89	Valor com BDI => 24,46		

	Código	Banco	Descrição	Tipo	Und	Quant.	Valor Unit	Total
Composição	88243	SINAPI	AJUDANTE ESPECIALIZADO COM ENCARGOS COMPLEMENTARES	SEDI - SERVIÇOS DIVERSOS	H	1,0000000	19,75	19,75
Composição Auxiliar	95313	SINAPI	CURSO DE CAPACITAÇÃO PARA AJUDANTE ESPECIALIZADO (ENCARGOS COMPLEMENTARES) - HORISTA	SEDI - SERVIÇOS DIVERSOS	H	1,0000000	0,16	0,16
Insumo	00000242	SINAPI	AJUDANTE ESPECIALIZADO (HORISTA)	Mão de Obra	H	1,0000000	13,63	13,63
Insumo	00037370	SINAPI	ALIMENTAÇÃO - HORISTA (COLETADO CAIXA - ENCARGOS COMPLEMENTARES)	Outros	H	1,0000000	2,26	2,26
Insumo	00037371	SINAPI	TRANSPORTE - HORISTA (COLETADO CAIXA - ENCARGOS COMPLEMENTARES)	Serviços	H	1,0000000	0,65	0,65
Insumo	00037372	SINAPI	EXAMES - HORISTA (COLETADO CAIXA - ENCARGOS COMPLEMENTARES)	Outros	H	1,0000000	1,14	1,14
Insumo	00037373	SINAPI	SEGURO - HORISTA (COLETADO CAIXA - ENCARGOS COMPLEMENTARES)	Taxas	H	1,0000000	0,07	0,07
Insumo	00043467	SINAPI	FERRAMENTAS - FAMILIA SERVENTE - HORISTA (ENCARGOS COMPLEMENTARES - COLETADO CAIXA)	Equipamento	H	1,0000000	0,59	0,59
Insumo	00043491	SINAPI	EPI - FAMILIA SERVENTE - HORISTA (ENCARGOS COMPLEMENTARES - COLETADO CAIXA)	Equipamento	H	1,0000000	1,25	1,25
				MO sem LS =>	6,49	LS =>	7,30	MO com LS => 13,79
				Valor do BDI =>	4,93	Valor com BDI => 24,68		

	Código	Banco	Descrição	Tipo	Und	Quant.	Valor Unit	Total
Composição	87367	SINAPI	ARGAMASSA TRAÇO 1:1:6 (EM VOLUME DE CIMENTO, CAL E AREIA MÉDIA ÚMIDA) PARA EMBOÇO/MASSA ÚNICA/ASSENTAMENTO DE ALVENARIA DE VEDAÇÃO, PREPARO MANUAL. AF_08/2019	SEDI - SERVIÇOS DIVERSOS	m³	1,0000000	704,42	704,42
Composição Auxiliar	88316	SINAPI	SERVENTE COM ENCARGOS COMPLEMENTARES	SEDI - SERVIÇOS DIVERSOS	H	11,2300000	19,02	213,59
Insumo	00000370	SINAPI	AREIA MEDIA - POSTO JAZIDA/FORNECEDOR (RETIRADO NA JAZIDA, SEM TRANSPORTE)	Material	m³	1,1600000	90,00	104,40
Insumo	00001106	SINAPI	CAL HIDRATADA CH-I PARA ARGAMASSAS	Material	KG	#####	1,07	124,54
Insumo	00001379	SINAPI	CIMENTO PORTLAND COMPOSTO CP II-32	Material	KG	#####	1,00	261,89
				MO sem LS =>	69,01	LS =>	77,65	MO com LS => 146,66
				Valor do BDI =>	176,10	Valor com BDI => 880,52		

	Código	Banco	Descrição	Tipo	Und	Quant.	Valor Unit	Total
Composição	87369	SINAPI	ARGAMASSA TRAÇO 1:2:8 (EM VOLUME DE CIMENTO, CAL E AREIA MÉDIA ÚMIDA) PARA EMBOÇO/MASSA ÚNICA/ASSENTAMENTO DE ALVENARIA DE VEDAÇÃO, PREPARO MANUAL. AF_08/2019	SEDI - SERVIÇOS DIVERSOS	m³	1,0000000	689,34	689,34
Composição Auxiliar	88316	SINAPI	SERVENTE COM ENCARGOS COMPLEMENTARES	SEDI - SERVIÇOS DIVERSOS	H	11,1000000	19,02	211,12
Insumo	00000370	SINAPI	AREIA MEDIA - POSTO JAZIDA/FORNECEDOR (RETIRADO NA JAZIDA, SEM TRANSPORTE)	Material	m³	1,1400000	90,00	102,60
Insumo	00001106	SINAPI	CAL HIDRATADA CH-I PARA ARGAMASSAS	Material	KG	#####	1,07	183,10
Insumo	00001379	SINAPI	CIMENTO PORTLAND COMPOSTO CP II-32	Material	KG	#####	1,00	192,52
				MO sem LS =>	68,21	LS =>	76,75	MO com LS => 144,96
				Valor do BDI =>	172,33	Valor com BDI => 861,67		

	Código	Banco	Descrição	Tipo	Und	Quant.	Valor Unit	Total
Composição	87292	SINAPI	ARGAMASSA TRAÇO 1:2:8 (EM VOLUME DE CIMENTO, CAL E AREIA MÉDIA ÚMIDA) PARA EMBOÇO/MASSA ÚNICA/ASSENTAMENTO DE ALVENARIA DE VEDAÇÃO, PREPARO MECÂNICO COM BETONEIRA 400 L. AF_08/2019	SEDI - SERVIÇOS DIVERSOS	m³	1,0000000	584,77	584,77
Composição Auxiliar	88377	SINAPI	OPERADOR DE BETONEIRA ESTACIONÁRIA/MISTURADOR COM ENCARGOS COMPLEMENTARES	SEDI - SERVIÇOS DIVERSOS	H	4,5000000	20,99	94,45
Composição Auxiliar	88830	SINAPI	BETONEIRA CAPACIDADE NOMINAL DE 400 L, CAPACIDADE DE MISTURA 280 L, MOTOR ELÉTRICO TRIFÁSICO POTÊNCIA DE 2 CV, SEM CARREGADOR - CHP DIURNO. AF_05/2023	CHOR - CUSTOS HORÁRIOS DE MÁQUINAS E EQUIPAMENTOS	CHP	1,0500000	2,17	2,27
Composição Auxiliar	88831	SINAPI	BETONEIRA CAPACIDADE NOMINAL DE 400 L, CAPACIDADE DE MISTURA 280 L, MOTOR ELÉTRICO TRIFÁSICO POTÊNCIA DE 2 CV, SEM CARREGADOR - CHI DIURNO. AF_05/2023	CHOR - CUSTOS HORÁRIOS DE MÁQUINAS E EQUIPAMENTOS	CHI	3,4500000	0,44	1,51
Insumo	00000370	SINAPI	AREIA MEDIA - POSTO JAZIDA/FORNECEDOR (RETIRADO NA JAZIDA, SEM TRANSPORTE)	Material	m³	1,1600000	90,00	104,40
Insumo	00001106	SINAPI	CAL HIDRATADA CH-I PARA ARGAMASSAS	Material	KG	#####	1,07	186,28
Insumo	00001379	SINAPI	CIMENTO PORTLAND COMPOSTO CP II-32	Material	KG	#####	1,00	195,86
				MO sem LS =>	33,96	LS =>	38,22	MO com LS => 72,18
				Valor do BDI =>	146,19	Valor com BDI => 730,96		

	Código	Banco	Descrição	Tipo	Und	Quant.	Valor Unit	Total
Composição	87313	SINAPI	ARGAMASSA TRAÇO 1:3 (EM VOLUME DE CIMENTO E AREIA GROSSA ÚMIDA) PARA CHAPISCO CONVENCIONAL, PREPARO MECÂNICO COM BETONEIRA 400 L. AF_08/2019	SEDI - SERVIÇOS DIVERSOS	m³	1,0000000	607,41	607,41
Composição Auxiliar	88377	SINAPI	OPERADOR DE BETONEIRA ESTACIONÁRIA/MISTURADOR COM ENCARGOS COMPLEMENTARES	SEDI - SERVIÇOS DIVERSOS	H	4,3200000	20,99	90,67
Composição Auxiliar	88830	SINAPI	BETONEIRA CAPACIDADE NOMINAL DE 400 L, CAPACIDADE DE MISTURA 280 L, MOTOR ELÉTRICO TRIFÁSICO POTÊNCIA DE 2 CV, SEM CARREGADOR - CHP DIURNO. AF_05/2023	CHOR - CUSTOS HORÁRIOS DE MÁQUINAS E EQUIPAMENTOS	CHP	1,0100000	2,17	2,19
Composição Auxiliar	88831	SINAPI	BETONEIRA CAPACIDADE NOMINAL DE 400 L, CAPACIDADE DE MISTURA 280 L, MOTOR ELÉTRICO TRIFÁSICO POTÊNCIA DE 2 CV, SEM CARREGADOR - CHI DIURNO. AF_05/2023	CHOR - CUSTOS HORÁRIOS DE MÁQUINAS E EQUIPAMENTOS	CHI	3,3100000	0,44	1,45



Insumo	00000367	SINAPI	AREIA GROSSA - POSTO JAZIDA/FORNECEDOR (RETIRADO NA JAZIDA, SEM TRANSPORTE)	Material	m³	0,9500000	91,17	86,61
Insumo	00001379	SINAPI	CIMENTO PORTLAND COMPOSTO CP II-32	Material	KG	#####	1,00	426,49
				MO sem LS =>	32,60	LS =>	36,69	MO com LS => 69,29
				Valor do BDI =>	151,85	Valor com BDI => 759,26		

	Código	Banco	Descrição	Tipo	Und	Quant.	Valor Unit	Total
Composição	88629	SINAPI	ARGAMASSA TRAÇO 1:3 (EM VOLUME DE CIMENTO E AREIA MÉDIA ÚMIDA), PREPARO MANUAL. AF_08/2019	SEDI - SERVIÇOS DIVERSOS	m³	1,0000000	742,26	742,26
Composição Auxiliar	88316	SINAPI	SERVENTE COM ENCARGOS COMPLEMENTARES	SEDI - SERVIÇOS DIVERSOS	H	8,5700000	19,02	163,00
Insumo	00000370	SINAPI	AREIA MÉDIA - POSTO JAZIDA/FORNECEDOR (RETIRADO NA JAZIDA, SEM TRANSPORTE)	Material	m³	1,0700000	90,00	96,30
Insumo	00001379	SINAPI	CIMENTO PORTLAND COMPOSTO CP II-32	Material	KG	#####	1,00	482,96
				MO sem LS =>	52,66	LS =>	59,26	MO com LS => 111,92
				Valor do BDI =>	185,56	Valor com BDI => 927,82		

	Código	Banco	Descrição	Tipo	Und	Quant.	Valor Unit	Total
Composição	100489	SINAPI	ARGAMASSA TRAÇO 1:3 (EM VOLUME DE CIMENTO E AREIA MÉDIA ÚMIDA), PREPARO MECÂNICO COM BETONEIRA 600 L. AF_08/2019	SEDI - SERVIÇOS DIVERSOS	m³	1,0000000	652,42	652,42
Composição Auxiliar	88316	SINAPI	SERVENTE COM ENCARGOS COMPLEMENTARES	SEDI - SERVIÇOS DIVERSOS	H	0,7500000	19,02	14,26
Composição Auxiliar	88377	SINAPI	OPERADOR DE BETONEIRA ESTACIONÁRIA/MISTURADOR COM ENCARGOS COMPLEMENTARES	SEDI - SERVIÇOS DIVERSOS	H	2,4400000	20,99	51,21
Composição Auxiliar	89225	SINAPI	BETONEIRA CAPACIDADE NOMINAL DE 600 L, CAPACIDADE DE MISTURA 360 L, MOTOR ELÉTRICO TRIFÁSICO POTÊNCIA DE 4 CV, SEM CARREGADOR - CHP DIURNO. AF_05/2023	CHOR - CUSTOS HORÁRIOS DE MÁQUINAS E EQUIPAMENTOS	CHP	0,5700000	6,17	3,51
Composição Auxiliar	89226	SINAPI	BETONEIRA CAPACIDADE NOMINAL DE 600 L, CAPACIDADE DE MISTURA 360 L, MOTOR ELÉTRICO TRIFÁSICO POTÊNCIA DE 4 CV, SEM CARREGADOR - CHI DIURNO. AF_05/2023	CHOR - CUSTOS HORÁRIOS DE MÁQUINAS E EQUIPAMENTOS	CHI	1,8700000	1,83	3,42
Insumo	00000370	SINAPI	AREIA MÉDIA - POSTO JAZIDA/FORNECEDOR (RETIRADO NA JAZIDA, SEM TRANSPORTE)	Material	m³	1,0700000	90,00	96,30
Insumo	00001379	SINAPI	CIMENTO PORTLAND COMPOSTO CP II-32	Material	KG	#####	1,00	483,72
				MO sem LS =>	23,02	LS =>	25,90	MO com LS => 48,92
				Valor do BDI =>	163,10	Valor com BDI => 815,52		

	Código	Banco	Descrição	Tipo	Und	Quant.	Valor Unit	Total
Composição	87373	SINAPI	ARGAMASSA TRAÇO 1:4 (EM VOLUME DE CIMENTO E AREIA MÉDIA ÚMIDA) PARA CONTRAPISO, PREPARO MANUAL. AF_08/2019	SEDI - SERVIÇOS DIVERSOS	m³	1,0000000	785,68	785,68
Composição Auxiliar	88316	SINAPI	SERVENTE COM ENCARGOS COMPLEMENTARES	SEDI - SERVIÇOS DIVERSOS	H	11,0200000	19,02	209,60
Insumo	00000370	SINAPI	AREIA MÉDIA - POSTO JAZIDA/FORNECEDOR (RETIRADO NA JAZIDA, SEM TRANSPORTE)	Material	m³	1,3500000	90,00	121,50
Insumo	00001379	SINAPI	CIMENTO PORTLAND COMPOSTO CP II-32	Material	KG	#####	1,00	454,58
				MO sem LS =>	67,72	LS =>	76,20	MO com LS => 143,92
				Valor do BDI =>	196,42	Valor com BDI => 982,10		

	Código	Banco	Descrição	Tipo	Und	Quant.	Valor Unit	Total
Composição	88245	SINAPI	ARMADOR COM ENCARGOS COMPLEMENTARES	SEDI - SERVIÇOS DIVERSOS	H	1,0000000	24,06	24,06
Composição Auxiliar	95314	SINAPI	CURSO DE CAPACITAÇÃO PARA ARMADOR (ENCARGOS COMPLEMENTARES) - HORISTA	SEDI - SERVIÇOS DIVERSOS	H	1,0000000	0,21	0,21
Insumo	00000378	SINAPI	ARMADOR (HORISTA)	Mão de Obra	H	1,0000000	17,72	17,72
Insumo	00037370	SINAPI	ALIMENTAÇÃO - HORISTA (COLETADO CAIXA - ENCARGOS COMPLEMENTARES)	Outros	H	1,0000000	2,26	2,26
Insumo	00037371	SINAPI	TRANSPORTE - HORISTA (COLETADO CAIXA - ENCARGOS COMPLEMENTARES)	Serviços	H	1,0000000	0,65	0,65
Insumo	00037372	SINAPI	EXAMES - HORISTA (COLETADO CAIXA - ENCARGOS COMPLEMENTARES)	Outros	H	1,0000000	1,14	1,14
Insumo	00037373	SINAPI	SEGURO - HORISTA (COLETADO CAIXA - ENCARGOS COMPLEMENTARES)	Taxas	H	1,0000000	0,07	0,07
Insumo	00043465	SINAPI	FERRAMENTAS - FAMÍLIA PEDREIRO - HORISTA (ENCARGOS COMPLEMENTARES - COLETADO CAIXA)	Equipamento	H	1,0000000	0,84	0,84
Insumo	00043489	SINAPI	EPI - FAMÍLIA PEDREIRO - HORISTA (ENCARGOS COMPLEMENTARES - COLETADO CAIXA)	Equipamento	H	1,0000000	1,17	1,17
				MO sem LS =>	8,44	LS =>	9,49	MO com LS => 17,93
				Valor do BDI =>	6,01	Valor com BDI => 30,07		

	Código	Banco	Descrição	Tipo	Und	Quant.	Valor Unit	Total
Composição	96543	SINAPI	ARMAÇÃO DE BLOCO, VIGA BALDRAME E SAPATA UTILIZANDO AÇO CA-60 DE 5 MM - MONTAGEM. AF_06/2017	FUES - FUNDAÇÕES E ESTRUTURAS	KG	1,0000000	17,71	17,71
Composição Auxiliar	88238	SINAPI	AJUDANTE DE ARMADOR COM ENCARGOS COMPLEMENTARES	SEDI - SERVIÇOS DIVERSOS	H	0,0635000	18,84	1,19
Composição Auxiliar	88245	SINAPI	ARMADOR COM ENCARGOS COMPLEMENTARES	SEDI - SERVIÇOS DIVERSOS	H	0,1945000	24,06	4,67
Composição Auxiliar	92800	SINAPI	CORTE E DOBRA DE AÇO CA-60, DIÂMETRO DE 5,0 MM. AF_06/2022	FUES - FUNDAÇÕES E ESTRUTURAS	KG	1,0000000	10,87	10,87
Insumo	00039017	SINAPI	ESPACADOR / DISTANCIADOR CIRCULAR COM ENTRADA LATERAL, EM PLÁSTICO, PARA VERGALHAO "4,2 A 12,5" MM, COBRIMENTO 20 MM	Material	UN	1,9665000	0,22	0,43
Insumo	00043132	SINAPI	ARAME RECOZIDO 16 BWG, D = 1,65 MM (0,016 KG/M) OU 18 BWG, D = 1,25 MM (0,01 KG/M)	Material	KG	0,0250000	22,18	0,55
				MO sem LS =>	2,56	LS =>	2,88	MO com LS => 5,44
				Valor do BDI =>	4,42	Valor com BDI => 22,13		

	Código	Banco	Descrição	Tipo	Und	Quant.	Valor Unit	Total
--	--------	-------	-----------	------	-----	--------	------------	-------

Composição	96546	SINAPI	ARMAÇÃO DE BLOCO, VIGA BALDRAME OU SAPATA UTILIZANDO AÇO CA-50 DE 10 MM - MONTAGEM. AF_06/2017	FUES - FUNDAÇÕES E ESTRUTURAS	KG	1,0000000	13,77	13,77		
Composição Auxiliar	88238	SINAPI	AJUDANTE DE ARMADOR COM ENCARGOS COMPLEMENTARES	SEDI - SERVIÇOS DIVERSOS	H	0,0290000	18,84	0,54		
Composição Auxiliar	88245	SINAPI	ARMADOR COM ENCARGOS COMPLEMENTARES	SEDI - SERVIÇOS DIVERSOS	H	0,0890000	24,06	2,14		
Composição Auxiliar	92803	SINAPI	CORTE E DOBRA DE AÇO CA-50, DIÂMETRO DE 10,0 MM. AF_06/2022	FUES - FUNDAÇÕES E ESTRUTURAS	KG	1,0000000	10,44	10,44		
Insumo	00039017	SINAPI	ESPACADOR / DISTANCIADOR CIRCULAR COM ENTRADA LATERAL, EM PLASTICO, PARA VERGALHAO *4,2 A 12,5* MM, COBRIMENTO 20 MM	Material	UN	0,4655000	0,22	0,10		
Insumo	00043132	SINAPI	ARAME RECOZIDO 16 BWG, D = 1,65 MM (0,016 KG/M) OU 18 BWG, D = 1,25 MM (0,01 KG/M)	Material	KG	0,0250000	22,18	0,55		
					MO sem LS =>	0,99	LS =>	1,12	MO com LS =>	2,11
					Valor do BDI =>	3,44	Valor com BDI =>			17,21

	Código	Banco	Descrição	Tipo	Und	Quant.	Valor Unit	Total		
Composição	96547	SINAPI	ARMAÇÃO DE BLOCO, VIGA BALDRAME OU SAPATA UTILIZANDO AÇO CA-50 DE 12,5 MM - MONTAGEM. AF_06/2017	FUES - FUNDAÇÕES E ESTRUTURAS	KG	1,0000000	11,61	11,61		
Composição Auxiliar	88238	SINAPI	AJUDANTE DE ARMADOR COM ENCARGOS COMPLEMENTARES	SEDI - SERVIÇOS DIVERSOS	H	0,0220000	18,84	0,41		
Composição Auxiliar	88245	SINAPI	ARMADOR COM ENCARGOS COMPLEMENTARES	SEDI - SERVIÇOS DIVERSOS	H	0,0680000	24,06	1,63		
Composição Auxiliar	92804	SINAPI	CORTE E DOBRA DE AÇO CA-50, DIÂMETRO DE 12,5 MM. AF_06/2022	FUES - FUNDAÇÕES E ESTRUTURAS	KG	1,0000000	8,96	8,96		
Insumo	00039017	SINAPI	ESPACADOR / DISTANCIADOR CIRCULAR COM ENTRADA LATERAL, EM PLASTICO, PARA VERGALHAO *4.2 A 12.5* MM, COBRIMENTO 20 MM	Material	UN	0,3060000	0,22	0,06		
Insumo	00043132	SINAPI	ARAME RECOZIDO 16 BWG, D = 1,65 MM (0,016 KG/M) OU 18 BWG, D = 1,25 MM (0,01 KG/M)	Material	KG	0,0250000	22,18	0,55		
					MO sem LS =>	0,74	LS =>	0,83	MO com LS =>	1,57
					Valor do BDI =>	2,90	Valor com BDI =>		14,51	

	Código	Banco	Descrição	Tipo	Und	Quant.	Valor Unit	Total		
Composição	96544	SINAPI	ARMAÇÃO DE BLOCO, VIGA BALDRAME OU SAPATA UTILIZANDO AÇO CA-50 DE 6.3 MM - MONTAGEM. AF_06/2017	FUES - FUNDAÇÕES E ESTRUTURAS	KG	1,0000000	16,56	16,56		
Composição Auxiliar	88238	SINAPI	AJUDANTE DE ARMADOR COM ENCARGOS COMPLEMENTARES	SEDI - SERVIÇOS DIVERSOS	H	0,0490000	18,84	0,92		
Composição Auxiliar	88245	SINAPI	ARMADOR COM ENCARGOS COMPLEMENTARES	SEDI - SERVIÇOS DIVERSOS	H	0,1510000	24,06	3,63		
Composição Auxiliar	92801	SINAPI	CORTE E DOBRA DE AÇO CA-50, DIÂMETRO DE 6,3 MM. AF_06/2022	FUES - FUNDAÇÕES E ESTRUTURAS	KG	1,0000000	11,20	11,20		
Insumo	00039017	SINAPI	ESPACADOR / DISTANCIADOR CIRCULAR COM ENTRADA LATERAL, EM PLASTICO, PARA VERGALHAO *4.2 A 12.5* MM, COBRIMENTO 20 MM	Material	UN	1,1900000	0,22	0,26		
Insumo	00043132	SINAPI	ARAME RECOZIDO 16 BWG, D = 1,65 MM (0,016 KG/M) OU 18 BWG, D = 1,25 MM (0,01 KG/M)	Material	KG	0,0250000	22,18	0,55		
					MO sem LS =>	1,85	LS =>	2,08	MO com LS =>	3,93
					Valor do BDI =>	4,14	Valor com BDI =>		20,70	

	Código	Banco	Descrição	Tipo	Und	Quant.	Valor Unit	Total		
Composição	96545	SINAPI	ARMAÇÃO DE BLOCO, VIGA BALDRAME OU SAPATA UTILIZANDO AÇO CA-50 DE 8 MM - MONTAGEM. AF_06/2017	FUES - FUNDAÇÕES E ESTRUTURAS	KG	1,0000000	15,42	15,42		
Composição Auxiliar	88238	SINAPI	AJUDANTE DE ARMADOR COM ENCARGOS COMPLEMENTARES	SEDI - SERVIÇOS DIVERSOS	H	0,0375000	18,84	0,70		
Composição Auxiliar	88245	SINAPI	ARMADOR COM ENCARGOS COMPLEMENTARES	SEDI - SERVIÇOS DIVERSOS	H	0,1155000	24,06	2,77		
Composição Auxiliar	92802	SINAPI	CORTE E DOBRA DE AÇO CA-50, DIÂMETRO DE 8,0 MM. AF_06/2022	FUES - FUNDAÇÕES E ESTRUTURAS	KG	1,0000000	11,25	11,25		
Insumo	00039017	SINAPI	ESPACADOR / DISTANCIADOR CIRCULAR COM ENTRADA LATERAL, EM PLASTICO, PARA VERGALHAO *4.2 A 12.5* MM, COBRIMENTO 20 MM	Material	UN	0,7240000	0,22	0,15		
Insumo	00043132	SINAPI	ARAME RECOZIDO 16 BWG, D = 1,65 MM (0,016 KG/M) OU 18 BWG, D = 1,25 MM (0,01 KG/M)	Material	KG	0,0250000	22,18	0,55		
					MO sem LS =>	1,35	LS =>	1,51	MO com LS =>	2,86
					Valor do BDI =>	3,85	Valor com BDI =>			19,27

	Código	Banco	Descrição	Tipo	Und	Quant.	Valor Unit	Total		
Composição	92769	SINAPI	ARMAÇÃO DE LAJE DE ESTRUTURA CONVENCIONAL DE CONCRETO ARMADO UTILIZANDO AÇO CA-50 DE 6,3 MM - MONTAGEM. AF_06/2022	FUES - FUNDAÇÕES E ESTRUTURAS	KG	1,0000000	13,65	13,65		
Composição Auxiliar	88238	SINAPI	AJUDANTE DE ARMADOR COM ENCARGOS COMPLEMENTARES	SEDI - SERVIÇOS DIVERSOS	H	0,0098000	18,84	0,18		
Composição Auxiliar	88245	SINAPI	ARMADOR COM ENCARGOS COMPLEMENTARES	SEDI - SERVIÇOS DIVERSOS	H	0,0597000	24,06	1,43		
Composição Auxiliar	92801	SINAPI	CORTE E DOBRA DE AÇO CA-50, DIÂMETRO DE 6,3 MM. AF_06/2022	FUES - FUNDAÇÕES E ESTRUTURAS	KG	1,0000000	11,20	11,20		
Insumo	00039017	SINAPI	ESPACADOR / DISTANCIADOR CIRCULAR COM ENTRADA LATERAL, EM PLASTICO, PARA VERGALHAO *4,2 A 12,5* MM, COBRIMENTO 20 MM	Material	UN	1,3330000	0,22	0,29		
Insumo	00043132	SINAPI	ARAME RECOZIDO 16 BWG, D = 1,65 MM (0,016 KG/M) OU 18 BWG, D = 1,25 MM (0,01 KG/M)	Material	KG	0,0250000	22,18	0,55		
					MO sem LS =>	0,85	LS =>	0,95	MO com LS =>	1,80
					Valor do BDI =>	3,41	Valor com BDI =>		17,06	

	Código	Banco	Descrição	Tipo	Und	Quant.	Valor Unit	Total
Composição	92770	SINAPI	ARMAÇÃO DE LAJE DE ESTRUTURA CONVENCIONAL DE CONCRETO ARMADO UTILIZANDO AÇO CA-50 DE 8,0 MM - MONTAGEM. AF_06/2022	FUES - FUNDAÇÕES E ESTRUTURAS	KG	1,0000000	13,04	13,04
Composição Auxiliar	88238	SINAPI	AJUDANTE DE ARMADOR COM ENCARGOS COMPLEMENTARES	SEDI - SERVIÇOS DIVERSOS	H	0,0066000	18,84	0,12
Composição Auxiliar	88245	SINAPI	ARMADOR COM ENCARGOS COMPLEMENTARES	SEDI - SERVIÇOS DIVERSOS	H	0,0403000	24,06	0,96



Composição	92802	SINAPI	CORTE E DOBRA DE AÇO CA-50, DIÂMETRO DE 8,0 MM. AF_06/2022	FUES - FUNDAÇÕES E ESTRUTURAS	KG	1,0000000	11,25	11,25	
Auxiliar									
Insumo	00039017	SINAPI	ESPACADOR / DISTANCIADOR CIRCULAR COM ENTRADA LATERAL, EM PLASTICO, PARA VERGALHAO *4,2 A 12,5* MM, COBRIMENTO 20 MM	Material	UN	0,7280000	0,22	0,16	
Insumo	00043132	SINAPI	ARAME RECOZIDO 16 BWG, D = 1,65 MM (0,016 KG/M) OU 18 BWG, D = 1,25 MM (0,01 KG/M)	Material	KG	0,0250000	22,18	0,55	
				MO sem LS =>	0,53	LS =>	0,59	MO com LS =>	1,12
				Valor do BDI =>	3,26	Valor com BDI =>			16,30

	Código	Banco	Descrição	Tipo	Und	Quant.	Valor Unit	Total	
Composição	92768	SINAPI	ARMAÇÃO DE LAJE DE ESTRUTURA CONVENCIONAL DE CONCRETO ARMADO UTILIZANDO AÇO CA-60 DE 5,0 MM - MONTAGEM. AF_06/2022	FUES - FUNDAÇÕES E ESTRUTURAS	KG	1,0000000	14,14	14,14	
Composição Auxiliar	88238	SINAPI	AJUDANTE DE ARMADOR COM ENCARGOS COMPLEMENTARES	SEDI - SERVIÇOS DIVERSOS	H	0,0136000	18,84	0,25	
Composição Auxiliar	88245	SINAPI	ARMADOR COM ENCARGOS COMPLEMENTARES	SEDI - SERVIÇOS DIVERSOS	H	0,0836000	24,06	2,01	
Composição Auxiliar	92800	SINAPI	CORTE E DOBRA DE AÇO CA-60, DIÂMETRO DE 5,0 MM. AF_06/2022	FUES - FUNDAÇÕES E ESTRUTURAS	KG	1,0000000	10,87	10,87	
Insumo	00039017	SINAPI	ESPAÇADOR / DISTANCIADOR CIRCULAR COM ENTRADA LATERAL, EM PLASTICO, PARA VERGALHAO *4,2 A 12,5* MM, COBRIMENTO 20 MM	Material	UN	2,1180000	0,22	0,46	
Insumo	00043132	SINAPI	ARAME RECOZIDO 16 BWG, D = 1,65 MM (0,016 KG/M) OU 18 BWG, D = 1,25 MM (0,01 KG/M)	Material	KG	0,0250000	22,18	0,55	
MO sem LS =>					1,33	LS =>	1,49	MO com LS =>	2,82
Valor do BDI =>					3,53	Valor com BDI =>		17,67	

	Código	Banco	Descrição	Tipo	Und	Quant.	Valor Unit	Total	
Composição	92762	SINAPI	ARMAÇÃO DE PILAR OU VIGA DE ESTRUTURA CONVENCIONAL DE CONCRETO ARMADO UTILIZANDO AÇO CA-50 DE 10,0 MM - MONTAGEM. AF_06/2022	FUES - FUNDAÇÕES E ESTRUTURAS	KG	1,0000000	12,16	12,16	
Composição Auxiliar	88238	SINAPI	AJUDANTE DE ARMADOR COM ENCARGOS COMPLEMENTARES	SEDI - SERVIÇOS DIVERSOS	H	0,0064000	18,84	0,12	
Composição Auxiliar	88245	SINAPI	ARMADOR COM ENCARGOS COMPLEMENTARES	SEDI - SERVIÇOS DIVERSOS	H	0,0392000	24,06	0,94	
Composição Auxiliar	92803	SINAPI	CORTE E DOBRA DE AÇO CA-50, DIÂMETRO DE 10,0 MM. AF_06/2022	FUES - FUNDAÇÕES E ESTRUTURAS	KG	1,0000000	10,44	10,44	
Insumo	00039017	SINAPI	ESPACADOR / DISTANCIADOR CIRCULAR COM ENTRADA LATERAL, EM PLASTICO, PARA VERGALHAO *4,2 A 12,5* MM, COBRIMENTO 20 MM	Material	UN	0,5430000	0,22	0,11	
Insumo	00043132	SINAPI	ARAME RECOZIDO 16 BWG, D = 1,65 MM (0,016 KG/M) OU 18 BWG, D = 1,25 MM (0,01 KG/M)	Material	KG	0,0250000	22,18	0,55	
				MO sem LS =>	0,44	LS =>	0,50	MO com LS =>	0,94
				Valor do BDI =>	3,04	Valor com BDI =>		15,20	

	Código	Banco	Descrição	Tipo	Und	Quant.	Valor Unit	Total	
Composição	92763	SINAPI	ARMAÇÃO DE PILAR OU VIGA DE ESTRUTURA CONVENCIONAL DE CONCRETO ARMADO UTILIZANDO AÇO CA-50 DE 12,5 MM - MONTAGEM. AF_06/2022	FUES - FUNDAÇÕES E ESTRUTURAS	KG	1,0000000	10,27	10,27	
Composição Auxiliar	88238	SINAPI	AJUDANTE DE ARMADOR COM ENCARGOS COMPLEMENTARES	SEDI - SERVIÇOS DIVERSOS	H	0,0042000	18,84	0,07	
Composição Auxiliar	88245	SINAPI	ARMADOR COM ENCARGOS COMPLEMENTARES	SEDI - SERVIÇOS DIVERSOS	H	0,0257000	24,06	0,61	
Composição Auxiliar	92804	SINAPI	CORTE E DOBRA DE AÇO CA-50, DIÂMETRO DE 12,5 MM. AF_06/2022	FUES - FUNDAÇÕES E ESTRUTURAS	KG	1,0000000	8,96	8,96	
Insumo	00039017	SINAPI	ESPACADOR / DISTANCIADOR CIRCULAR COM ENTRADA LATERAL, EM PLASTICO, PARA VERGALHAO *4,2 A 12,5* MM, COBRIMENTO 20 MM	Material	UN	0,3670000	0,22	0,08	
Insumo	00043132	SINAPI	ARAME RECOZIDO 16 BWG, D = 1,65 MM (0,016 KG/M) OU 18 BWG, D = 1,25 MM (0,01 KG/M)	Material	KG	0,0250000	22,18	0,55	
				MO sem LS =>	0,28	LS =>	0,32	MO com LS =>	0,60
				Valor do BDI =>	2,56	Valor com BDI =>		12,83	

	Código	Banco	Descrição	Tipo	Und	Quant.	Valor Unit	Total	
Composição	92764	SINAPI	ARMAÇÃO DE PILAR OU VIGA DE ESTRUTURA CONVENCIONAL DE CONCRETO ARMADO UTILIZANDO AÇO CA-50 DE 16,0 MM - MONTAGEM. AF_06/2022	FUES - FUNDAÇÕES E ESTRUTURAS	KG	1,0000000	10,01	10,01	
Composição Auxiliar	88238	SINAPI	AJUDANTE DE ARMADOR COM ENCARGOS COMPLEMENTARES	SEDI - SERVIÇOS DIVERSOS	H	0,0032000	18,84	0,06	
Composição Auxiliar	88245	SINAPI	ARMADOR COM ENCARGOS COMPLEMENTARES	SEDI - SERVIÇOS DIVERSOS	H	0,0194000	24,06	0,46	
Composição Auxiliar	92805	SINAPI	CORTE E DOBRA DE AÇO CA-50, DIÂMETRO DE 16,0 MM. AF_06/2022	FUES - FUNDAÇÕES E ESTRUTURAS	KG	1,0000000	8,90	8,90	
Insumo	00039017	SINAPI	ESPACADOR / DISTANCIADOR CIRCULAR COM ENTRADA LATERAL, EM PLASTICO, PARA VERGALHAO *4.2 A 12.5* MM, COBRIMENTO 20 MM	Material	UN	0,2120000	0,22	0,04	
Insumo	00043132	SINAPI	ARAME RECOZIDO 16 BWG, D = 1,65 MM (0,016 KG/M) OU 18 BWG, D = 1,25 MM (0,01 KG/M)	Material	KG	0,0250000	22,18	0,55	
				MO sem LS =>	0,20	LS =>	0,22	MO com LS =>	0,42
				Valor do BDI =>	2,50	Valor com BDI =>		12,51	

	Código	Banco	Descrição	Tipo	Und	Quant.	Valor Unit	Total
Composição	92765	SINAPI	ARMAÇÃO DE PILAR OU VIGA DE ESTRUTURA CONVENCIONAL DE CONCRETO ARMADO UTILIZANDO AÇO CA-50 DE 20,0 MM - MONTAGEM. AF_06/2022	FUES - FUNDAÇÕES E ESTRUTURAS	KG	1,0000000	11,47	11,47
Composição Auxiliar	88238	SINAPI	AJUDANTE DE ARMADOR COM ENCARGOS COMPLEMENTARES	SEDI - SERVIÇOS DIVERSOS	H	0,0025000	18,84	0,04
Composição Auxiliar	88245	SINAPI	ARMADOR COM ENCARGOS COMPLEMENTARES	SEDI - SERVIÇOS DIVERSOS	H	0,0152000	24,06	0,36
Composição Auxiliar	92806	SINAPI	CORTE E DOBRA DE AÇO CA-50, DIÂMETRO DE 20,0 MM. AF_06/2022	FUES - FUNDAÇÕES E ESTRUTURAS	KG	1,0000000	10,50	10,50





Insumo	00039017	SINAPI	ESPACADOR / DISTANCIADOR CIRCULAR COM ENTRADA LATERAL, EM PLASTICO, PARA VERGALHAO *4,2 A 12,5* MM, COBRIMENTO 20 MM	Material	UN	0,1130000	0,22	0,02	
Insumo	00043132	SINAPI	ARAME RECOZIDO 16 BWG, D = 1,65 MM (0,016 KG/M) OU 18 BWG, D = 1,25 MM (0,01 KG/M)	Material	KG	0,0250000	22,18	0,55	
				MO sem LS =>	0,15	LS =>	0,17	MO com LS =>	0,32
				Valor do BDI =>	2,86			Valor com BDI =>	14,33

	Código	Banco	Descrição	Tipo	Und	Quant.	Valor Unit	Total	
Composição	92760	SINAPI	ARMAÇÃO DE PILAR OU VIGA DE ESTRUTURA CONVENCIONAL DE CONCRETO ARMADO UTILIZANDO AÇO CA-50 DE 6,3 MM - MONTAGEM. AF_06/2022	FUES - FUNDAÇÕES E ESTRUTURAS	KG	1,0000000	14,10	14,10	
Composição Auxiliar	88238	SINAPI	AJUDANTE DE ARMADOR COM ENCARGOS COMPLEMENTARES	SEDI - SERVIÇOS DIVERSOS	H	0,0129000	18,84	0,24	
Composição Auxiliar	88245	SINAPI	ARMADOR COM ENCARGOS COMPLEMENTARES	SEDI - SERVIÇOS DIVERSOS	H	0,0790000	24,06	1,90	
Composição Auxiliar	92801	SINAPI	CORTE E DOBRA DE AÇO CA-50, DIÂMETRO DE 6,3 MM. AF_06/2022	FUES - FUNDAÇÕES E ESTRUTURAS	KG	1,0000000	11,20	11,20	
Insumo	00039017	SINAPI	ESPACADOR / DISTANCIADOR CIRCULAR COM ENTRADA LATERAL, EM PLASTICO, PARA VERGALHAO *4,2 A 12,5* MM, COBRIMENTO 20 MM	Material	UN	0,9700000	0,22	0,21	
Insumo	00043132	SINAPI	ARAME RECOZIDO 16 BWG, D = 1,65 MM (0,016 KG/M) OU 18 BWG, D = 1,25 MM (0,01 KG/M)	Material	KG	0,0250000	22,18	0,55	
				MO sem LS =>	1,03	LS =>	1,15	MO com LS =>	2,18
				Valor do BDI =>	3,52	Valor com BDI =>		17,62	

	Código	Banco	Descrição	Tipo	Und	Quant.	Valor Unit	Total		
Composição	92761	SINAPI	ARMAÇÃO DE PILAR OU VIGA DE ESTRUTURA CONVENCIONAL DE CONCRETO ARMADO UTILIZANDO AÇO CA-50 DE 8,0 MM - MONTAGEM. AF_06/2022	FUES - FUNDAÇÕES E ESTRUTURAS	KG	1,0000000	13,47	13,47		
Composição Auxiliar	88238	SINAPI	AJUDANTE DE ARMADOR COM ENCARGOS COMPLEMENTARES	SEDI - SERVIÇOS DIVERSOS	H	0,0092000	18,84	0,17		
Composição Auxiliar	88245	SINAPI	ARMADOR COM ENCARGOS COMPLEMENTARES	SEDI - SERVIÇOS DIVERSOS	H	0,0561000	24,06	1,34		
Composição Auxiliar	92802	SINAPI	CORTE E DOBRA DE AÇO CA-50, DIÂMETRO DE 8,0 MM. AF_06/2022	FUES - FUNDAÇÕES E ESTRUTURAS	KG	1,0000000	11,25	11,25		
Insumo	00039017	SINAPI	ESPACADOR / DISTANCIADOR CIRCULAR COM ENTRADA LATERAL, EM PLASTICO, PARA VERGALHAO *4,2 A 12,5* MM, COBRIMENTO 20 MM	Material	UN	0,7430000	0,22	0,16		
Insumo	00043132	SINAPI	ARAME RECOZIDO 16 BWG, D = 1,65 MM (0,016 KG/M) OU 18 BWG, D = 1,25 MM (0,01 KG/M)	Material	KG	0,0250000	22,18	0,55		
					MO sem LS =>	0,67	LS =>	0,76	MO com LS =>	1,43
					Valor do BDI =>	3,36	Valor com BDI =>		16,83	

	Código	Banco	Descrição	Tipo	Und	Quant.	Valor Unit	Total		
Composição	92759	SINAPI	ARMAÇÃO DE PILAR OU VIGA DE ESTRUTURA CONVENCIONAL DE CONCRETO ARMADO UTILIZANDO AÇO CA-60 DE 5,0 MM - MONTAGEM. AF_06/2022	FUES - FUNDAÇÕES E ESTRUTURAS	KG	1,0000000	14,57	14,57		
Composição Auxiliar	88238	SINAPI	AJUDANTE DE ARMADOR COM ENCARGOS COMPLEMENTARES	SEDI - SERVIÇOS DIVERSOS	H	0,0175000	18,84	0,32		
Composição Auxiliar	88245	SINAPI	ARMADOR COM ENCARGOS COMPLEMENTARES	SEDI - SERVIÇOS DIVERSOS	H	0,1069000	24,06	2,57		
Composição Auxiliar	92800	SINAPI	CORTE E DOBRA DE AÇO CA-60, DIÂMETRO DE 5,0 MM. AF_06/2022	FUES - FUNDAÇÕES E ESTRUTURAS	KG	1,0000000	10,87	10,87		
Insumo	00039017	SINAPI	ESPACADOR / DISTANCIADOR CIRCULAR COM ENTRADA LATERAL, EM PLASTICO, PARA VERGALHAO *4,2 A 12,5* MM, COBRIMENTO 20 MM	Material	UN	1,1900000	0,22	0,26		
Insumo	00043132	SINAPI	ARAME RECOZIDO 16 BWG, D = 1,65 MM (0,016 KG/M) OU 18 BWG, D = 1,25 MM (0,01 KG/M)	Material	KG	0,0250000	22,18	0,55		
					MO sem LS =>	1,55	LS =>	1,74	MO com LS =>	3,29
					Valor do BDI =>	3,64	Valor com BDI =>		18,21	

	Código	Banco	Descrição	Tipo	Und	Quant.	Valor Unit	Total	
Composição	88247	SINAPI	AUXILIAR DE ELETRICISTA COM ENCARGOS COMPLEMENTARES	SEDI - SERVIÇOS DIVERSOS	H	1,0000000	20,06	20,06	
Composição	95316	SINAPI	CURSO DE CAPACITAÇÃO PARA AUXILIAR DE ELETRICISTA (ENCARGOS COMPLEMENTARES) - HORISTA	SEDI - SERVIÇOS DIVERSOS	H	1,0000000	0,52	0,52	
Auxiliar	00000247	SINAPI	AJUDANTE DE ELETRICISTA (HORISTA)	Mão de Obra	H	1,0000000	13,42	13,42	
Insumo	00037370	SINAPI	ALIMENTACAO - HORISTA (COLETADO CAIXA - ENCARGOS COMPLEMENTARES)	Outros	H	1,0000000	2,26	2,26	
Insumo	00037371	SINAPI	TRANSPORTE - HORISTA (COLETADO CAIXA - ENCARGOS COMPLEMENTARES)	Serviços	H	1,0000000	0,65	0,65	
Insumo	00037372	SINAPI	EXAMES - HORISTA (COLETADO CAIXA - ENCARGOS COMPLEMENTARES)	Outros	H	1,0000000	1,14	1,14	
Insumo	00037373	SINAPI	SEGURO - HORISTA (COLETADO CAIXA - ENCARGOS COMPLEMENTARES)	Taxas	H	1,0000000	0,07	0,07	
Insumo	00043460	SINAPI	FERRAMENTAS - FAMILIA ELETRICISTA - HORISTA (ENCARGOS COMPLEMENTARES - COLETADO CAIXA)	Equipamento	H	1,0000000	0,86	0,86	
Insumo	00043484	SINAPI	EPI - FAMILIA ELETRICISTA - HORISTA (ENCARGOS COMPLEMENTARES - COLETADO CAIXA)	Equipamento	H	1,0000000	1,14	1,14	
				MO sem LS =>	6,56	LS =>	7,38	MO com LS =>	13,94
				Valor do BDI =>	5,01	Valor com BDI =>		25,07	

	Código	Banco	Descrição	Tipo	Und	Quant.	Valor Unit	Total
Composição	88248	SINAPI	AUXILIAR DE ENCANADOR OU BOMBEIRO HIDRÁULICO COM ENCARGOS COMPLEMENTARES	SEDI - SERVIÇOS DIVERSOS	H	1,0000000	19,12	19,12
Composição Auxiliar	95317	SINAPI	CURSO DE CAPACITAÇÃO PARA AUXILIAR DE ENCANADOR OU BOMBEIRO HIDRÁULICO (ENCARGOS COMPLEMENTARES) - HORISTA	SEDI - SERVIÇOS DIVERSOS	H	1,0000000	0,25	0,25
Insumo	00000246	SINAPI	AUXILIAR DE ENCANADOR OU BOMBEIRO HIDRÁULICO (HORISTA)	Mão de Obra	H	1,0000000	13,42	13,42
Insumo	00037370	SINAPI	ALIMENTACAO - HORISTA (COLETADO CAIXA - ENCARGOS COMPLEMENTARES)	Outros	H	1,0000000	2,26	2,26



Insumo	00037371	SINAPI	TRANSPORTE - HORISTA (COLETADO CAIXA - ENCARGOS COMPLEMENTARES)	Serviços	H	1,0000000	0,65	0,65		
Insumo	00037372	SINAPI	EXAMES - HORISTA (COLETADO CAIXA - ENCARGOS COMPLEMENTARES)	Outros	H	1,0000000	1,14	1,14		
Insumo	00037373	SINAPI	SEGURO - HORISTA (COLETADO CAIXA - ENCARGOS COMPLEMENTARES)	Taxas	H	1,0000000	0,07	0,07		
Insumo	00043461	SINAPI	FERRAMENTAS - FAMILIA ENCANADOR - HORISTA (ENCARGOS COMPLEMENTARES - COLETADO CAIXA)	Equipamento	H	1,0000000	0,32	0,32		
Insumo	00043485	SINAPI	EPI - FAMILIA ENCANADOR - HORISTA (ENCARGOS COMPLEMENTARES - COLETADO CAIXA)	Equipamento	H	1,0000000	1,01	1,01		
					MO sem LS =>	6,43	LS =>	7,24	MO com LS =>	13,67
					Valor do BDI =>	4,78	Valor com BDI =>			23,90

	Código	Banco	Descrição	Tipo	Und	Quant.	Valor Unit	Total	
Composição	88256	SINAPI	AZULEJISTA OU LADRILHISTA COM ENCARGOS COMPLEMENTARES	SEDI - SERVIÇOS DIVERSOS	H	1,0000000	24,12	24,12	
Composição Auxiliar	95324	SINAPI	CURSO DE CAPACITAÇÃO PARA AZULEJISTA OU LADRILHISTA (ENCARGOS COMPLEMENTARES) - HORISTA	SEDI - SERVIÇOS DIVERSOS	H	1,0000000	0,27	0,27	
Insumo	00004760	SINAPI	AZULEJISTA OU LADRILHEIRO (HORISTA)	Mão de Obra	H	1,0000000	17,72	17,72	
Insumo	00037370	SINAPI	ALIMENTACAO - HORISTA (COLETADO CAIXA - ENCARGOS COMPLEMENTARES)	Outros	H	1,0000000	2,26	2,26	
Insumo	00037371	SINAPI	TRANSPORTE - HORISTA (COLETADO CAIXA - ENCARGOS COMPLEMENTARES)	Serviços	H	1,0000000	0,65	0,65	
Insumo	00037372	SINAPI	EXAMES - HORISTA (COLETADO CAIXA - ENCARGOS COMPLEMENTARES)	Outros	H	1,0000000	1,14	1,14	
Insumo	00037373	SINAPI	SEGURO - HORISTA (COLETADO CAIXA - ENCARGOS COMPLEMENTARES)	Taxas	H	1,0000000	0,07	0,07	
Insumo	00043465	SINAPI	FERRAMENTAS - FAMILIA PEDREIRO - HORISTA (ENCARGOS COMPLEMENTARES - COLETADO CAIXA)	Equipamento	H	1,0000000	0,84	0,84	
Insumo	00043489	SINAPI	EPI - FAMILIA PEDREIRO - HORISTA (ENCARGOS COMPLEMENTARES - COLETADO CAIXA)	Equipamento	H	1,0000000	1,17	1,17	
				MO sem LS =>	8,46	LS =>	9,53	MO com LS =>	17,99
				Valor do BDI =>	6,03	Valor com BDI =>		30,15	

	Código	Banco	Descrição	Tipo	Und	Quant.	Valor Unit	Total	
Composição	1903	ORSE	Argamassa cimento e areia traço t-1 (1:3) - 1 saco cimento 50kg / 3 padiolas areia dim. 0.35 x 0.45 x 0.23 m - Confeção mecânica e transporte	Argamassas	m³	1,0000000	625,48	625,48	
Composição Auxiliar	88316	SINAPI	SERVENTE COM ENCARGOS COMPLEMENTARES	SEDI - SERVIÇOS DIVERSOS	H	4,0000000	19,02	76,08	
Insumo	00000370	SINAPI	AREIA MEDIA - POSTO JAZIDA/FORNECEDOR (RETIRADO NA JAZIDA, SEM TRANSPORTE)	Material	m³	1,0800000	90,00	97,20	
Insumo	00001379	SINAPI	CIMENTO PORTLAND COMPOSTO CP II-32	Material	KG	#####	1,00	452,20	
				MO sem LS =>	24,58	LS =>	27,66	MO com LS =>	52,24
				Valor do BDI =>	156,37	Valor com BDI =>		781,85	

	Código	Banco	Descrição	Tipo	Und	Quant.	Valor Unit	Total	
Composição	88831	SINAPI	BETONEIRA CAPACIDADE NOMINAL DE 400 L, CAPACIDADE DE MISTURA 280 L, MOTOR ELÉTRICO TRIFÁSICO POTÊNCIA DE 2 CV, SEM CARREGADOR - CHI DIURNO. AF_05/2023	CHOR - CUSTOS HORÁRIOS DE MÁQUINAS E EQUIPAMENTOS	CHI	1,0000000	0,44	0,44	
Composição Auxiliar	88826	SINAPI	BETONEIRA CAPACIDADE NOMINAL DE 400 L, CAPACIDADE DE MISTURA 280 L, MOTOR ELÉTRICO TRIFÁSICO POTÊNCIA DE 2 CV, SEM CARREGADOR - DEPRECIAÇÃO. AF_05/2023	CHOR - CUSTOS HORÁRIOS DE MÁQUINAS E EQUIPAMENTOS	H	1,0000000	0,36	0,36	
Composição Auxiliar	88827	SINAPI	BETONEIRA CAPACIDADE NOMINAL DE 400 L, CAPACIDADE DE MISTURA 280 L, MOTOR ELÉTRICO TRIFÁSICO POTÊNCIA DE 2 CV, SEM CARREGADOR - JUROS. AF_05/2023	CHOR - CUSTOS HORÁRIOS DE MÁQUINAS E EQUIPAMENTOS	H	1,0000000	0,08	0,08	
				MO sem LS =>	0,00	LS =>	0,00	MO com LS =>	0,00
				Valor do BDI =>	0,11	Valor com BDI =>		0,55	

	Código	Banco	Descrição	Tipo	Und	Quant.	Valor Unit	Total	
Composição	88830	SINAPI	BETONEIRA CAPACIDADE NOMINAL DE 400 L, CAPACIDADE DE MISTURA 280 L, MOTOR ELÉTRICO TRIFÁSICO POTÊNCIA DE 2 CV, SEM CARREGADOR - CHP DIURNO. AF_05/2023	CHOR - CUSTOS HORÁRIOS DE MÁQUINAS E EQUIPAMENTOS	CHP	1,0000000	2,17	2,17	
Composição Auxiliar	88826	SINAPI	BETONEIRA CAPACIDADE NOMINAL DE 400 L, CAPACIDADE DE MISTURA 280 L, MOTOR ELÉTRICO TRIFÁSICO POTÊNCIA DE 2 CV, SEM CARREGADOR - DEPRECIAÇÃO. AF_05/2023	CHOR - CUSTOS HORÁRIOS DE MÁQUINAS E EQUIPAMENTOS	H	1,0000000	0,36	0,36	
Composição Auxiliar	88827	SINAPI	BETONEIRA CAPACIDADE NOMINAL DE 400 L, CAPACIDADE DE MISTURA 280 L, MOTOR ELÉTRICO TRIFÁSICO POTÊNCIA DE 2 CV, SEM CARREGADOR - JUROS. AF_05/2023	CHOR - CUSTOS HORÁRIOS DE MÁQUINAS E EQUIPAMENTOS	H	1,0000000	0,08	0,08	
Composição Auxiliar	88828	SINAPI	BETONEIRA CAPACIDADE NOMINAL DE 400 L, CAPACIDADE DE MISTURA 280 L, MOTOR ELÉTRICO TRIFÁSICO POTÊNCIA DE 2 CV, SEM CARREGADOR - MANUTENÇÃO. AF_05/2023	CHOR - CUSTOS HORÁRIOS DE MÁQUINAS E EQUIPAMENTOS	H	1,0000000	0,42	0,42	
Composição Auxiliar	88829	SINAPI	BETONEIRA CAPACIDADE NOMINAL DE 400 L, CAPACIDADE DE MISTURA 280 L, MOTOR ELÉTRICO TRIFÁSICO POTÊNCIA DE 2 CV, SEM CARREGADOR - MATERIAIS NA OPERAÇÃO. AF_05/2023	CHOR - CUSTOS HORÁRIOS DE MÁQUINAS E EQUIPAMENTOS	H	1,0000000	1,31	1,31	
				MO sem LS =>	0,00	LS =>	0,00	MO com LS =>	0,00
				Valor do BDI =>	0,54	Valor com BDI =>		2,71	

	Código	Banco	Descrição	Tipo	Und	Quant.	Valor Unit	Total	
Composição	88826	SINAPI	BETONEIRA CAPACIDADE NOMINAL DE 400 L, CAPACIDADE DE MISTURA 280 L, MOTOR ELÉTRICO TRIFÁSICO POTÊNCIA DE 2 CV, SEM CARREGADOR - DEPRECIACÃO. AF_05/2023	CHOR - CUSTOS HORÁRIOS DE MÁQUINAS E EQUIPAMENTOS	H	1,0000000	0,36	0,36	
Insumo	00010535	SINAPI	BETONEIRA CAPACIDADE NOMINAL 400 L, CAPACIDADE DE MISTURA 280 L, MOTOR ELETRICO TRIFASICO 220/380 V POTENCIA 2 CV, SEM CARREGADOR	Equipamento	UN	0,0000600	6.044,50	0,36	
				MO sem LS =>	0,00	LS =>	0,00	MO com LS =>	0,00
				Valor do BDI =>	0,09	Valor com BDI =>		0,45	



	Código	Banco	Descrição	Tipo	Und	Quant.	Valor Unit	Total		
Composição	88827	SINAPI	BETONEIRA CAPACIDADE NOMINAL DE 400 L, CAPACIDADE DE MISTURA 280 L, MOTOR ELÉTRICO TRIFÁSICO POTÊNCIA DE 2 CV, SEM CARREGADOR - JUROS. AF_05/2023	CHOR - CUSTOS HORÁRIOS DE MÁQUINAS E EQUIPAMENTOS	H	1,0000000	0,08	0,08		
Insumo	00010535	SINAPI	BETONEIRA CAPACIDADE NOMINAL 400 L, CAPACIDADE DE MISTURA 280 L, MOTOR ELETRICO TRIFASICO 220/380 V POTENCIA 2 CV, SEM CARREGADOR	Equipamento	UN	0,0000148	6.044,50	0,08		
					MO sem LS =>	0,00	LS =>	0,00	MO com LS =>	0,00
					Valor do BDI =>	0,02	Valor com BDI =>		0,10	

	Código	Banco	Descrição	Tipo	Und	Quant.	Valor Unit	Total		
Composição	88828	SINAPI	BETONEIRA CAPACIDADE NOMINAL DE 400 L, CAPACIDADE DE MISTURA 280 L, MOTOR ELÉTRICO TRIFÁSICO POTÊNCIA DE 2 CV, SEM CARREGADOR - MANUTENÇÃO. AF_05/2023	CHOR - CUSTOS HORÁRIOS DE MÁQUINAS E EQUIPAMENTOS	H	1,0000000	0,42	0,42		
Insumo	00010535	SINAPI	BETONEIRA CAPACIDADE NOMINAL 400 L, CAPACIDADE DE MISTURA 280 L, MOTOR ELETRICO TRIFASICO 220/380 V POTENCIA 2 CV, SEM CARREGADOR	Equipamento	UN	0,0000700	6.044,50	0,42		
					MO sem LS =>	0,00	LS =>	0,00	MO com LS =>	0,00
					Valor do BDI =>	0,10	Valor com BDI =>		0,52	

	Código	Banco	Descrição	Tipo	Und	Quant.	Valor Unit	Total	
Composição	88829	SINAPI	BETONEIRA CAPACIDADE NOMINAL DE 400 L, CAPACIDADE DE MISTURA 280 L, MOTOR ELÉTRICO TRIFÁSICO POTÊNCIA DE 2 CV, SEM CARREGADOR - MATERIAIS NA OPERAÇÃO. AF_05/2023	CHOR - CUSTOS HORÁRIOS DE MÁQUINAS E EQUIPAMENTOS	H	1,0000000	1,31	1,31	
Insumo	00002705	SINAPI	ENERGIA ELETRICA ATE 2000 KWH INDUSTRIAL, SEM DEMANDA	Material	KWH	1,2512000	1,05	1,31	
					MO sem LS =>	0,00	LS =>	0,00 MO com LS =>	0,00
					Valor do BDI =>	0,32	Valor com BDI =>		1,63

	Código	Banco	Descrição	Tipo	Und	Quant.	Valor Unit	Total		
Composição	89226	SINAPI	BETONEIRA CAPACIDADE NOMINAL DE 600 L, CAPACIDADE DE MISTURA 360 L, MOTOR ELÉTRICO TRIFÁSICO POTÊNCIA DE 4 CV, SEM CARREGADOR - CHI DIURNO. AF_05/2023	CHOR - CUSTOS HORÁRIOS DE MÁQUINAS E EQUIPAMENTOS	CHI	1,0000000	1,83	1,83		
Composição Auxiliar	89221	SINAPI	BETONEIRA CAPACIDADE NOMINAL DE 600 L, CAPACIDADE DE MISTURA 360 L, MOTOR ELÉTRICO TRIFÁSICO POTÊNCIA DE 4 CV, SEM CARREGADOR - DEPRECIAÇÃO. AF_05/2023	CHOR - CUSTOS HORÁRIOS DE MÁQUINAS E EQUIPAMENTOS	H	1,0000000	1,47	1,47		
Composição Auxiliar	89222	SINAPI	BETONEIRA CAPACIDADE NOMINAL DE 600 L, CAPACIDADE DE MISTURA 360 L, MOTOR ELÉTRICO TRIFÁSICO POTÊNCIA DE 4 CV, SEM CARREGADOR - JUROS. AF_05/2023	CHOR - CUSTOS HORÁRIOS DE MÁQUINAS E EQUIPAMENTOS	H	1,0000000	0,36	0,36		
					MO sem LS =>	0,00	LS =>	0,00	MO com LS =>	0,00
					Valor do BDI =>	0,45	Valor com BDI =>		2,28	

	Código	Banco	Descrição	Tipo	Und	Quant.	Valor Unit	Total		
Composição	89225	SINAPI	BETONEIRA CAPACIDADE NOMINAL DE 600 L, CAPACIDADE DE MISTURA 360 L, MOTOR ELÉTRICO TRIFÁSICO POTÊNCIA DE 4 CV, SEM CARREGADOR - CHP DIURNO. AF_05/2023	CHOR - CUSTOS HORÁRIOS DE MÁQUINAS E EQUIPAMENTOS	CHP	1,0000000	6,17	6,17		
Composição Auxiliar	89221	SINAPI	BETONEIRA CAPACIDADE NOMINAL DE 600 L, CAPACIDADE DE MISTURA 360 L, MOTOR ELÉTRICO TRIFÁSICO POTÊNCIA DE 4 CV, SEM CARREGADOR - DEPRECIACÃO. AF_05/2023	CHOR - CUSTOS HORÁRIOS DE MÁQUINAS E EQUIPAMENTOS	H	1,0000000	1,47	1,47		
Composição Auxiliar	89222	SINAPI	BETONEIRA CAPACIDADE NOMINAL DE 600 L, CAPACIDADE DE MISTURA 360 L, MOTOR ELÉTRICO TRIFÁSICO POTÊNCIA DE 4 CV, SEM CARREGADOR - JUROS. AF_05/2023	CHOR - CUSTOS HORÁRIOS DE MÁQUINAS E EQUIPAMENTOS	H	1,0000000	0,36	0,36		
Composição Auxiliar	89223	SINAPI	BETONEIRA CAPACIDADE NOMINAL DE 600 L, CAPACIDADE DE MISTURA 360 L, MOTOR ELÉTRICO TRIFÁSICO POTÊNCIA DE 4 CV, SEM CARREGADOR - MANUTENÇÃO. AF_05/2023	CHOR - CUSTOS HORÁRIOS DE MÁQUINAS E EQUIPAMENTOS	H	1,0000000	1,72	1,72		
Composição Auxiliar	89224	SINAPI	BETONEIRA CAPACIDADE NOMINAL DE 600 L, CAPACIDADE DE MISTURA 360 L, MOTOR ELÉTRICO TRIFÁSICO POTÊNCIA DE 4 CV, SEM CARREGADOR - MATERIAIS NA OPERAÇÃO. AF_05/2023	CHOR - CUSTOS HORÁRIOS DE MÁQUINAS E EQUIPAMENTOS	H	1,0000000	2,62	2,62		
					MO sem LS =>	0,00	LS =>	0,00	MO com LS =>	0,00
					Valor do BDI =>	1,54	Valor com BDI =>			7,71

	Código	Banco	Descrição	Tipo	Und	Quant.	Valor Unit	Total		
Composição	89221	SINAPI	BETONEIRA CAPACIDADE NOMINAL DE 600 L, CAPACIDADE DE MISTURA 360 L, MOTOR ELÉTRICO TRIFÁSICO POTÊNCIA DE 4 CV, SEM CARREGADOR - DEPRECIACÃO. AF_05/2023	CHOR - CUSTOS HORÁRIOS DE MÁQUINAS E EQUIPAMENTOS	H	1,0000000	1,47	1,47		
Insumo	00036397	SINAPI	BETONEIRA, CAPACIDADE NOMINAL 600 L, CAPACIDADE DE MISTURA 360L, MOTOR ELETRICO TRIFASICO 220/380V, POTENCIA 4CV, EXCLUSO CARREGADOR	Equipamento	UN	0,0000600	24.587,79	1,47		
					MO sem LS =>	0,00	LS =>	0,00	MO com LS =>	0,00
					Valor do BDI =>	0,36	Valor com BDI =>			1,83

	Código	Banco	Descrição	Tipo	Und	Quant.	Valor Unit	Total		
Composição	89222	SINAPI	BETONEIRA CAPACIDADE NOMINAL DE 600 L, CAPACIDADE DE MISTURA 360 L, MOTOR ELÉTRICO TRIFÁSICO POTÊNCIA DE 4 CV, SEM CARREGADOR - JUROS. AF_05/2023	CHOR - CUSTOS HORÁRIOS DE MÁQUINAS E EQUIPAMENTOS	H	1,0000000	0,36	0,36		
Insumo	00036397	SINAPI	BETONEIRA, CAPACIDADE NOMINAL 600 L, CAPACIDADE DE MISTURA 360L, MOTOR ELETRICO TRIFASICO 220/380V, POTENCIA 4CV, EXCLUSO CARREGADOR	Equipamento	UN	0,0000148	24.587,79	0,36		
					MO sem LS =>	0,00	LS =>	0,00	MO com LS =>	0,00
					Valor do BDI =>	0,09	Valor com BDI =>		0,45	

	Código	Banco	Descrição	Tipo	Und	Quant.	Valor Unit	Total	
Composição	89223	SINAPI	BETONEIRA CAPACIDADE NOMINAL DE 600 L, CAPACIDADE DE MISTURA 360 L, MOTOR ELÉTRICO TRIFÁSICO POTÊNCIA DE 4 CV, SEM CARREGADOR - MANUTENÇÃO. AF 05/2023	CHOR - CUSTOS HORÁRIOS DE MÁQUINAS E EQUIPAMENTOS	H	1,0000000	1,72	1,72	
Insumo	00036397	SINAPI	BETONEIRA, CAPACIDADE NOMINAL 600 L, CAPACIDADE DE MISTURA 360L, MOTOR ELETRICO TRIFASICO 220/380V, POTENCIA 4CV, EXCLUSO CARREGADOR	Equipamento	UN	0,0000700	24.587,79	1,72	
				MO sem LS =>	0,00	LS =>	0,00	MO com LS =>	0,00
				Valor do BDI =>	0,43	Valor com BDI =>		2,15	

	Código	Banco	Descrição	Tipo	Und	Quant.	Valor Unit	Total	
Composição	89224	SINAPI	BETONEIRA CAPACIDADE NOMINAL DE 600 L, CAPACIDADE DE MISTURA 360 L, MOTOR ELÉTRICO TRIFÁSICO POTÊNCIA DE 4 CV, SEM CARREGADOR - MATERIAIS NA OPERAÇÃO. AF 05/2023	CHOR - CUSTOS HORÁRIOS DE MÁQUINAS E EQUIPAMENTOS	H	1,0000000	2,62	2,62	
Insumo	00002705	SINAPI	ENERGIA ELETRICA ATE 2000 KWH INDUSTRIAL, SEM DEMANDA	Material	KWH	2,5023900	1,05	2,62	
				MO sem LS =>	0,00	LS =>	0,00	MO com LS =>	0,00
				Valor do BDI =>	0,65	Valor com BDI =>		3,27	

	Código	Banco	Descrição	Tipo	Und	Quant.	Valor Unit	Total	
Composição	91937	SINAPI	CAIXA OCTOGONAL 3" X 3", PVC, INSTALADA EM LAJE - FORNECIMENTO E INSTALAÇÃO. AF_03/2023	INEL - INSTALAÇÃO ELÉTRICA/ELETRIFICAÇÃO E	UN	1,0000000	13,88	13,88	
Composição Auxiliar	88247	SINAPI	AUXILIAR DE ELETRICISTA COM ENCARGOS COMPLEMENTARES	SEDI - SERVIÇOS DIVERSOS	H	0,2220000	20,06	4,45	
Composição Auxiliar	88264	SINAPI	ELETRICISTA COM ENCARGOS COMPLEMENTARES	SEDI - SERVIÇOS DIVERSOS	H	0,2220000	24,53	5,44	
Insumo	00001871	SINAPI	CAIXA OCTOGONAL DE FUNDO MOVEL, EM PVC, DE 3" X 3", PARA ELETRODUTO FLEXIVEL CORRUGADO	Material	UN	1,0000000	3,99	3,99	
				MO sem LS =>	3,37	LS =>	3,80	MO com LS =>	7,17
				Valor do BDI =>	3,47	Valor com BDI =>		17,35	

	Código	Banco	Descrição	Tipo	Und	Quant.	Valor Unit	Total	
Composição	91940	SINAPI	CAIXA RETANGULAR 4" X 2" MÉDIA (1,30 M DO PISO), PVC, INSTALADA EM PAREDE - FORNECIMENTO E INSTALAÇÃO. AF 03/2023	INEL - INSTALAÇÃO ELÉTRICA/ELETRIFICAÇÃO E	UN	1,0000000	15,85	15,85	
Composição Auxiliar	88247	SINAPI	AUXILIAR DE ELETRICISTA COM ENCARGOS COMPLEMENTARES	SEDI - SERVIÇOS DIVERSOS	H	0,2910000	20,06	5,83	
Composição Auxiliar	88264	SINAPI	ELETRICISTA COM ENCARGOS COMPLEMENTARES	SEDI - SERVIÇOS DIVERSOS	H	0,2910000	24,53	7,13	
Composição Auxiliar	88629	SINAPI	ARGAMASSA TRAÇO 1:3 (EM VOLUME DE CIMENTO E AREIA MÉDIA ÚMIDA), PREPARO MANUAL. AF 08/2019	SEDI - SERVIÇOS DIVERSOS	m³	0,0009000	742,26	0,66	
Insumo	00001872	SINAPI	CAIXA DE PASSAGEM, EM PVC, DE 4" X 2", PARA ELETRODUTO FLEXIVEL CORRUGADO	Material	UN	1,0000000	2,23	2,23	
				MO sem LS =>	4,47	LS =>	5,03	MO com LS =>	9,50
				Valor do BDI =>	3,96	Valor com BDI =>		19,81	

	Código	Banco	Descrição	Tipo	Und	Quant.	Valor Unit	Total	
Composição	5961	SINAPI	CAMINHÃO BASCULANTE 6 M3, PESO BRUTO TOTAL 16.000 KG, CARGA ÚTIL MÁXIMA 13.071 KG, DISTÂNCIA ENTRE EIXOS 4,80 M, POTÊNCIA 230 CV INCLUSIVE CACAMBA METÁLICA - CHI DIURNO. AF 06/2014	CHOR - CUSTOS HORÁRIOS DE MÁQUINAS E EQUIPAMENTOS	CHI	1,0000000	58,45	58,45	
Composição Auxiliar	88281	SINAPI	MOTORISTA DE BASCULANTE COM ENCARGOS COMPLEMENTARES	SEDI - SERVIÇOS DIVERSOS	H	1,0000000	23,44	23,44	
Composição Auxiliar	91367	SINAPI	CAMINHÃO BASCULANTE 6 M3, PESO BRUTO TOTAL 16.000 KG, CARGA ÚTIL MÁXIMA 13.071 KG, DISTÂNCIA ENTRE EIXOS 4,80 M, POTÊNCIA 230 CV INCLUSIVE CACAMBA METÁLICA - DEPRECIACÃO. AF 06/2014	CHOR - CUSTOS HORÁRIOS DE MÁQUINAS E EQUIPAMENTOS	H	1,0000000	22,69	22,69	
Composição Auxiliar	91368	SINAPI	CAMINHÃO BASCULANTE 6 M3, PESO BRUTO TOTAL 16.000 KG, CARGA ÚTIL MÁXIMA 13.071 KG, DISTÂNCIA ENTRE EIXOS 4,80 M, POTÊNCIA 230 CV INCLUSIVE CACAMBA METÁLICA - JUROS. AF 06/2014	CHOR - CUSTOS HORÁRIOS DE MÁQUINAS E EQUIPAMENTOS	H	1,0000000	8,78	8,78	
Composição Auxiliar	91369	SINAPI	CAMINHÃO BASCULANTE 6 M3, PESO BRUTO TOTAL 16.000 KG, CARGA ÚTIL MÁXIMA 13.071 KG, DISTÂNCIA ENTRE EIXOS 4,80 M, POTÊNCIA 230 CV INCLUSIVE CACAMBA METÁLICA - IMPOSTOS E SEGUROS. AF 06/2014	CHOR - CUSTOS HORÁRIOS DE MÁQUINAS E EQUIPAMENTOS	H	1,0000000	3,54	3,54	
				MO sem LS =>	8,70	LS =>	9,79	MO com LS =>	18,49
				Valor do BDI =>	14,61	Valor com BDI =>		73,06	

	Código	Banco	Descrição	Tipo	Und	Quant.	Valor Unit	Total
Composição	5811	SINAPI	CAMINHÃO BASCULANTE 6 M3, PESO BRUTO TOTAL 16.000 KG, CARGA ÚTIL MÁXIMA 13.071 KG, DISTÂNCIA ENTRE EIXOS 4,80 M, POTÊNCIA 230 CV INCLUSIVE CACAMBA METÁLICA - CHP DIURNO. AF 06/2014	CHOR - CUSTOS HORÁRIOS DE MÁQUINAS E EQUIPAMENTOS	CHP	1,0000000	190,43	190,43
Composição Auxiliar	53792	SINAPI	CAMINHÃO BASCULANTE 6 M3, PESO BRUTO TOTAL 16.000 KG, CARGA ÚTIL MÁXIMA 13.071 KG, DISTÂNCIA ENTRE EIXOS 4,80 M, POTÊNCIA 230 CV INCLUSIVE CACAMBA METÁLICA - MATERIAIS NA OPERAÇÃO. AF 06/2014	CHOR - CUSTOS HORÁRIOS DE MÁQUINAS E EQUIPAMENTOS	H	1,0000000	90,91	90,91
Composição Auxiliar	5695	SINAPI	CAMINHÃO BASCULANTE 6 M3, PESO BRUTO TOTAL 16.000 KG, CARGA ÚTIL MÁXIMA 13.071 KG, DISTÂNCIA ENTRE EIXOS 4,80 M, POTÊNCIA 230 CV INCLUSIVE CACAMBA METÁLICA - MANUTENÇÃO. AF 06/2014	CHOR - CUSTOS HORÁRIOS DE MÁQUINAS E EQUIPAMENTOS	H	1,0000000	41,07	41,07
Composição Auxiliar	88281	SINAPI	MOTORISTA DE BASCULANTE COM ENCARGOS COMPLEMENTARES	SEDI - SERVIÇOS DIVERSOS	H	1,0000000	23,44	23,44
Composição Auxiliar	91367	SINAPI	CAMINHÃO BASCULANTE 6 M3, PESO BRUTO TOTAL 16.000 KG, CARGA ÚTIL MÁXIMA 13.071 KG, DISTÂNCIA ENTRE EIXOS 4,80 M, POTÊNCIA 230 CV INCLUSIVE CACAMBA METÁLICA - DEPRECIACÃO. AF 06/2014	CHOR - CUSTOS HORÁRIOS DE MÁQUINAS E EQUIPAMENTOS	H	1,0000000	22,69	22,69
Composição Auxiliar	91368	SINAPI	CAMINHÃO BASCULANTE 6 M3, PESO BRUTO TOTAL 16.000 KG, CARGA ÚTIL MÁXIMA 13.071 KG, DISTÂNCIA ENTRE EIXOS 4,80 M, POTÊNCIA 230 CV INCLUSIVE CACAMBA METÁLICA - JUROS. AF 06/2014	CHOR - CUSTOS HORÁRIOS DE MÁQUINAS E EQUIPAMENTOS	H	1,0000000	8,78	8,78
Composição Auxiliar	91369	SINAPI	CAMINHÃO BASCULANTE 6 M3, PESO BRUTO TOTAL 16.000 KG, CARGA ÚTIL MÁXIMA 13.071 KG, DISTÂNCIA ENTRE EIXOS 4,80 M, POTÊNCIA 230 CV INCLUSIVE CACAMBA METÁLICA - IMPOSTOS E SEGUROS. AF 06/2014	CHOR - CUSTOS HORÁRIOS DE MÁQUINAS E EQUIPAMENTOS	H	1,0000000	3,54	3,54

MO sem LS => 8,70 LS => 9,79 MO com LS => 18,49

Valor do BDI => 47,60 Valor com BDI => 238,03

	Código	Banco	Descrição	Tipo	Und	Quant.	Valor Unit	Total
Composição	91367	SINAPI	CAMINHÃO BASCULANTE 6 M3, PESO BRUTO TOTAL 16.000 KG, CARGA ÚTIL MÁXIMA 13.071 KG, DISTÂNCIA ENTRE EIXOS 4,80 M, POTÊNCIA 230 CV INCLUSIVE CAÇAMBA METÁLICA - DEPRECIACÃO. AF. 06/2014	CHOR - CUSTOS HORÁRIOS DE MÁQUINAS E EQUIPAMENTOS	H	1,0000000	22,69	22,69
Insumo	00037733	SINAPI	CACAMBA METALICA BASCULANTE COM CAPACIDADE DE 6 M3 (INCLUI MONTAGEM, NAO INCLUI CAMINHÃO)	Material	UN	0,0000603	55.762,93	3,36
Insumo	00044058	SINAPI	CAMINHÃO TOCO, PESO BRUTO TOTAL 16000 KG, CARGA UTIL MAXIMA 10830 KG, DISTANCIA ENTRE EIXOS 3,56 M, POTENCIA 226 CV (INCLUI CABINE E CHASSI, NAO INCLUI CARROCERIA)	Equipamento	UN	0,0000342	565.292,38	19,33

MO sem LS => 0,00 LS => 0,00 MO com LS => 0,00

Valor do BDI => 5,67 Valor com BDI => 28,36

	Código	Banco	Descrição	Tipo	Und	Quant.	Valor Unit	Total
Composição	91369	SINAPI	CAMINHÃO BASCULANTE 6 M3, PESO BRUTO TOTAL 16.000 KG, CARGA ÚTIL MÁXIMA 13.071 KG, DISTÂNCIA ENTRE EIXOS 4,80 M, POTÊNCIA 230 CV INCLUSIVE CAÇAMBA METÁLICA - IMPOSTOS E SEGUROS. AF. 06/2014	CHOR - CUSTOS HORÁRIOS DE MÁQUINAS E EQUIPAMENTOS	H	1,0000000	3,54	3,54
Insumo	00037733	SINAPI	CACAMBA METALICA BASCULANTE COM CAPACIDADE DE 6 M3 (INCLUI MONTAGEM, NAO INCLUI CAMINHÃO)	Material	UN	0,0000059	55.762,93	0,32
Insumo	00044058	SINAPI	CAMINHÃO TOCO, PESO BRUTO TOTAL 16000 KG, CARGA UTIL MAXIMA 10830 KG, DISTANCIA ENTRE EIXOS 3,56 M, POTENCIA 226 CV (INCLUI CABINE E CHASSI, NAO INCLUI CARROCERIA)	Equipamento	UN	0,0000057	565.292,38	3,22

MO sem LS => 0,00 LS => 0,00 MO com LS => 0,00

Valor do BDI => 0,88 Valor com BDI => 4,42

	Código	Banco	Descrição	Tipo	Und	Quant.	Valor Unit	Total
Composição	91368	SINAPI	CAMINHÃO BASCULANTE 6 M3, PESO BRUTO TOTAL 16.000 KG, CARGA ÚTIL MÁXIMA 13.071 KG, DISTÂNCIA ENTRE EIXOS 4,80 M, POTÊNCIA 230 CV INCLUSIVE CAÇAMBA METÁLICA - MANUTENÇÃO. AF. 06/2014	CHOR - CUSTOS HORÁRIOS DE MÁQUINAS E EQUIPAMENTOS	H	1,0000000	8,78	8,78
Insumo	00037733	SINAPI	CACAMBA METALICA BASCULANTE COM CAPACIDADE DE 6 M3 (INCLUI MONTAGEM, NAO INCLUI CAMINHÃO)	Material	UN	0,0000146	55.762,93	0,81
Insumo	00044058	SINAPI	CAMINHÃO TOCO, PESO BRUTO TOTAL 16000 KG, CARGA UTIL MAXIMA 10830 KG, DISTANCIA ENTRE EIXOS 3,56 M, POTENCIA 226 CV (INCLUI CABINE E CHASSI, NAO INCLUI CARROCERIA)	Equipamento	UN	0,0000141	565.292,38	7,97

MO sem LS => 0,00 LS => 0,00 MO com LS => 0,00

Valor do BDI => 2,19 Valor com BDI => 10,97

	Código	Banco	Descrição	Tipo	Und	Quant.	Valor Unit	Total
Composição	5695	SINAPI	CAMINHÃO BASCULANTE 6 M3, PESO BRUTO TOTAL 16.000 KG, CARGA ÚTIL MÁXIMA 13.071 KG, DISTÂNCIA ENTRE EIXOS 4,80 M, POTÊNCIA 230 CV INCLUSIVE CAÇAMBA METÁLICA - MANUTENÇÃO. AF. 06/2014	CHOR - CUSTOS HORÁRIOS DE MÁQUINAS E EQUIPAMENTOS	H	1,0000000	41,07	41,07
Insumo	00037733	SINAPI	CACAMBA METALICA BASCULANTE COM CAPACIDADE DE 6 M3 (INCLUI MONTAGEM, NAO INCLUI CAMINHÃO)	Material	UN	0,0000849	55.762,93	4,73
Insumo	00044058	SINAPI	CAMINHÃO TOCO, PESO BRUTO TOTAL 16000 KG, CARGA UTIL MAXIMA 10830 KG, DISTANCIA ENTRE EIXOS 3,56 M, POTENCIA 226 CV (INCLUI CABINE E CHASSI, NAO INCLUI CARROCERIA)	Equipamento	UN	0,0000643	565.292,38	36,34

MO sem LS => 0,00 LS => 0,00 MO com LS => 0,00

Valor do BDI => 10,26 Valor com BDI => 51,33

	Código	Banco	Descrição	Tipo	Und	Quant.	Valor Unit	Total
Composição	53792	SINAPI	CAMINHÃO BASCULANTE 6 M3, PESO BRUTO TOTAL 16.000 KG, CARGA ÚTIL MÁXIMA 13.071 KG, DISTÂNCIA ENTRE EIXOS 4,80 M, POTÊNCIA 230 CV INCLUSIVE CAÇAMBA METÁLICA - MATERIAIS NA OPERAÇÃO. AF. 06/2014	CHOR - CUSTOS HORÁRIOS DE MÁQUINAS E EQUIPAMENTOS	H	1,0000000	90,91	90,91
Insumo	00004221	SINAPI	OLEO DIESEL COMBUSTIVEL COMUM	Material	L	16,9300000	5,37	90,91

MO sem LS => 0,00 LS => 0,00 MO com LS => 0,00

Valor do BDI => 22,72 Valor com BDI => 113,63

	Código	Banco	Descrição	Tipo	Und	Quant.	Valor Unit	Total
Composição	5903	SINAPI	CAMINHÃO PIPA 10.000 L TRUCADO, PESO BRUTO TOTAL 23.000 KG, CARGA ÚTIL MÁXIMA 15.935 KG, DISTÂNCIA ENTRE EIXOS 4,8 M, POTÊNCIA 230 CV, INCLUSIVE TANQUE DE AÇO PARA TRANSPORTE DE ÁGUA - CHI DIURNO. AF. 06/2014	CHOR - CUSTOS HORÁRIOS DE MÁQUINAS E EQUIPAMENTOS	CHI	1,0000000	69,15	69,15
Composição Auxiliar	88282	SINAPI	MOTORISTA DE CAMINHÃO COM ENCARGOS COMPLEMENTARES	SEDI - SERVIÇOS DIVERSOS	H	1,0000000	22,76	22,76
Composição Auxiliar	91396	SINAPI	CAMINHÃO PIPA 10.000 L TRUCADO, PESO BRUTO TOTAL 23.000 KG, CARGA ÚTIL MÁXIMA 15.935 KG, DISTÂNCIA ENTRE EIXOS 4,8 M, POTÊNCIA 230 CV, INCLUSIVE TANQUE DE AÇO PARA TRANSPORTE DE ÁGUA - DEPRECIACÃO. AF. 06/2014	CHOR - CUSTOS HORÁRIOS DE MÁQUINAS E EQUIPAMENTOS	H	1,0000000	30,03	30,03
Composição Auxiliar	91397	SINAPI	CAMINHÃO PIPA 10.000 L TRUCADO, PESO BRUTO TOTAL 23.000 KG, CARGA ÚTIL MÁXIMA 15.935 KG, DISTÂNCIA ENTRE EIXOS 4,8 M, POTÊNCIA 230 CV, INCLUSIVE TANQUE DE AÇO PARA TRANSPORTE DE ÁGUA - JUROS. AF. 06/2014	CHOR - CUSTOS HORÁRIOS DE MÁQUINAS E EQUIPAMENTOS	H	1,0000000	11,66	11,66
Composição Auxiliar	91398	SINAPI	CAMINHÃO PIPA 10.000 L TRUCADO, PESO BRUTO TOTAL 23.000 KG, CARGA ÚTIL MÁXIMA 15.935 KG, DISTÂNCIA ENTRE EIXOS 4,8 M, POTÊNCIA 230 CV, INCLUSIVE TANQUE DE AÇO PARA TRANSPORTE DE ÁGUA - IMPOSTOS E SEGUROS. AF. 06/2014	CHOR - CUSTOS HORÁRIOS DE MÁQUINAS E EQUIPAMENTOS	H	1,0000000	4,70	4,70

MO sem LS => 8,38 LS => 9,43 MO com LS => 17,81

Valor do BDI => 17,28 Valor com BDI => 86,43

	Código	Banco	Descrição	Tipo	Und	Quant.	Valor Unit	Total		
Composição	5901	SINAPI	CAMINHÃO PIPA 10.000 L TRUCADO, PESO BRUTO TOTAL 23.000 KG, CARGA ÚTIL MÁXIMA 15.935 KG, DISTÂNCIA ENTRE EIXOS 4,8 M, POTÊNCIA 230 CV, INCLUSIVE TANQUE DE AÇO PARA TRANSPORTE DE ÁGUA - CHP DIURNO. AF 06/2014	CHOR - CUSTOS HORÁRIOS DE MÁQUINAS E EQUIPAMENTOS	CHP	1,0000000	295,28	295,28		
Composição Auxiliar	53831	SINAPI	CAMINHÃO PIPA 10.000 L TRUCADO, PESO BRUTO TOTAL 23.000 KG, CARGA ÚTIL MÁXIMA 15.935 KG, DISTÂNCIA ENTRE EIXOS 4,8 M, POTÊNCIA 230 CV, INCLUSIVE TANQUE DE AÇO PARA TRANSPORTE DE ÁGUA - MATERIAIS NA OPERAÇÃO. AF 06/2014	CHOR - CUSTOS HORÁRIOS DE MÁQUINAS E EQUIPAMENTOS	H	1,0000000	172,69	172,69		
Composição Auxiliar	5763	SINAPI	CAMINHÃO PIPA 10.000 L TRUCADO, PESO BRUTO TOTAL 23.000 KG, CARGA ÚTIL MÁXIMA 15.935 KG, DISTÂNCIA ENTRE EIXOS 4,8 M, POTÊNCIA 230 CV, INCLUSIVE TANQUE DE AÇO PARA TRANSPORTE DE ÁGUA - MANUTENÇÃO. AF 06/2014	CHOR - CUSTOS HORÁRIOS DE MÁQUINAS E EQUIPAMENTOS	H	1,0000000	53,44	53,44		
Composição Auxiliar	88282	SINAPI	MOTORISTA DE CAMINHÃO COM ENCARGOS COMPLEMENTARES	SEDI - SERVIÇOS DIVERSOS	H	1,0000000	22,76	22,76		
Composição Auxiliar	91396	SINAPI	CAMINHÃO PIPA 10.000 L TRUCADO, PESO BRUTO TOTAL 23.000 KG, CARGA ÚTIL MÁXIMA 15.935 KG, DISTÂNCIA ENTRE EIXOS 4,8 M, POTÊNCIA 230 CV, INCLUSIVE TANQUE DE AÇO PARA TRANSPORTE DE ÁGUA - DEPRECIACÃO. AF 06/2014	CHOR - CUSTOS HORÁRIOS DE MÁQUINAS E EQUIPAMENTOS	H	1,0000000	30,03	30,03		
Composição Auxiliar	91397	SINAPI	CAMINHÃO PIPA 10.000 L TRUCADO, PESO BRUTO TOTAL 23.000 KG, CARGA ÚTIL MÁXIMA 15.935 KG, DISTÂNCIA ENTRE EIXOS 4,8 M, POTÊNCIA 230 CV, INCLUSIVE TANQUE DE AÇO PARA TRANSPORTE DE ÁGUA - JUROS. AF 06/2014	CHOR - CUSTOS HORÁRIOS DE MÁQUINAS E EQUIPAMENTOS	H	1,0000000	11,66	11,66		
Composição Auxiliar	91398	SINAPI	CAMINHÃO PIPA 10.000 L TRUCADO, PESO BRUTO TOTAL 23.000 KG, CARGA ÚTIL MÁXIMA 15.935 KG, DISTÂNCIA ENTRE EIXOS 4,8 M, POTÊNCIA 230 CV, INCLUSIVE TANQUE DE AÇO PARA TRANSPORTE DE ÁGUA - IMPOSTOS E SEGUROS. AF 06/2014	CHOR - CUSTOS HORÁRIOS DE MÁQUINAS E EQUIPAMENTOS	H	1,0000000	4,70	4,70		
					MO sem LS =>	8,38	LS =>	9,43	MO com LS =>	17,81
					Valor do BDI =>	73,82	Valor com BDI =>		369,10	

	Código	Banco	Descrição	Tipo	Und	Quant.	Valor Unit	Total	
Composição	91396	SINAPI	CAMINHÃO PIPA 10.000 L TRUCADO, PESO BRUTO TOTAL 23.000 KG, CARGA ÚTIL MÁXIMA 15.935 KG, DISTÂNCIA ENTRE EIXOS 4,8 M, POTENCIA 230 CV, INCLUSIVE TANQUE DE AÇO PARA TRANSPORTE DE ÁGUA - DEPRECIACÃO. AF 06/2014	CHOR - CUSTOS HORÁRIOS DE MÁQUINAS E EQUIPAMENTOS	H	1,0000000	30,03	30,03	
Insumo	00037736	SINAPI	TANQUE DE ACO CARBONO NAO REVESTIDO, PARA TRANSPORTE DE AGUA COM CAPACIDADE DE 10 M3, COM BOMBA CENTRIFUGA POR TOMADA DE FORÇA, VAZAO MAXIMA *75* M3/H (INCLUI MONTAGEM, NAO INCLUI CAMINHÃO)	Material	UN	0,0000551	83.450,00	4,59	
Insumo	00037758	SINAPI	CAMINHÃO TRUCADO, PESO BRUTO TOTAL 23000 KG, CARGA UTIL MAXIMA 15285 KG, DISTANCIA ENTRE EIXOS 4,80 M, POTENCIA 326 CV (INCLUI CABINE E CHASSI, NAO INCLUI CARROCERIA)	Equipamento	UN	0,0000343	741.887,83	25,44	
MO sem LS =>					0,00	LS =>	0,00	MO com LS =>	0,00
Valor do BDI =>					7,50	Valor com BDI =>			37,53

	Código	Banco	Descrição	Tipo	Und	Quant.	Valor Unit	Total	
Composição	91398	SINAPI	CAMINHÃO PIPA 10.000 L TRUCADO, PESO BRUTO TOTAL 23.000 KG, CARGA ÚTIL MÁXIMA 15.935 KG, DISTÂNCIA ENTRE EIXOS 4,8 M, POTÊNCIA 230 CV, INCLUSIVE TANQUE DE AÇO PARA TRANSPORTE DE ÁGUA - IMPOSTOS E SEGUROS. AF 06/2014	CHOR - CUSTOS HORÁRIOS DE MÁQUINAS E EQUIPAMENTOS	H	1,0000000	4,70	4,70	
Insumo	00037736	SINAPI	TANQUE DE ACO CARBONO NAO REVESTIDO, PARA TRANSPORTE DE AGUA COM CAPACIDADE DE 10 M3, COM BOMBA CENTRIFUGA POR TOMADA DE FORÇA, VAZAO MAXIMA *75* M3/H (INCLUI MONTAGEM, NAO INCLUI CAMINHÃO)	Material	UN	0,0000058	83.450,00	0,48	
Insumo	00037758	SINAPI	CAMINHÃO TRUCADO, PESO BRUTO TOTAL 23000 KG, CARGA UTIL MAXIMA 15285 KG, DISTANCIA ENTRE EIXOS 4,80 M, POTENCIA 326 CV (INCLUI CABINE E CHASSI, NAO INCLUI CARROCERIA)	Equipamento	UN	0,0000057	741.887,83	4,22	
MO sem LS =>					0,00	LS =>	0,00	MO com LS =>	0,00
Valor do BDI =>					1,17	Valor com BDI =>			5,87

	Código	Banco	Descrição	Tipo	Und	Quant.	Valor Unit	Total	
Composição	91397	SINAPI	CAMINHÃO PIPA 10.000 L TRUCADO, PESO BRUTO TOTAL 23.000 KG, CARGA ÚTIL MÁXIMA 15.935 KG, DISTÂNCIA ENTRE EIXOS 4,8 M, POTENCIA 230 CV, INCLUSIVE TANQUE DE AÇO PARA TRANSPORTE DE ÁGUA - JUROS. AF 06/2014	CHOR - CUSTOS HORÁRIOS DE MÁQUINAS E EQUIPAMENTOS	H	1,0000000	11,66	11,66	
Insumo	00037736	SINAPI	TANQUE DE ACO CARBONO NAO REVESTIDO, PARA TRANSPORTE DE AGUA COM CAPACIDADE DE 10 M3, COM BOMBA CENTRIFUGA POR TOMADA DE FORÇA, VAZAO MAXIMA *75* M3/H (INCLUI MONTAGEM, NAO INCLUI CAMINHÃO)	Material	UN	0,0000144	83.450,00	1,20	
Insumo	00037758	SINAPI	CAMINHÃO TRUCADO, PESO BRUTO TOTAL 23000 KG, CARGA UTIL MAXIMA 15285 KG, DISTANCIA ENTRE EIXOS 4,80 M, POTENCIA 326 CV (INCLUI CABINE E CHASSI, NAO INCLUI CARROCERIA)	Equipamento	UN	0,0000141	741.887,83	10,46	
MO sem LS =>					0,00	LS =>	0,00	MO com LS =>	0,00
Valor do BDI =>					2,91	Valor com BDI =>			14,57

	Código	Banco	Descrição	Tipo	Und	Quant.	Valor Unit	Total
Composição	5763	SINAPI	CAMINHÃO PIPA 10.000 L TRUCADO, PESO BRUTO TOTAL 23.000 KG, CARGA ÚTIL MÁXIMA 15.935 KG, DISTÂNCIA ENTRE EIXOS 4,8 M, POTÊNCIA 230 CV, INCLUSIVE TANQUE DE AÇO PARA TRANSPORTE DE ÁGUA - MANUTENÇÃO. AF 06/2014	CHOR - CUSTOS HORÁRIOS DE MÁQUINAS E EQUIPAMENTOS	H	1,0000000	53,44	53,44
Insumo	00037736	SINAPI	TANQUE DE AÇO CARBONO NAO REVESTIDO, PARA TRANSPORTE DE AGUA COM CAPACIDADE DE 10 M3, COM BOMBA CENTRIFUGA POR TOMADA DE FORÇA, VAZAO MAXIMA *75* M3/H (INCLUI MONTAGEM, NAO INCLUI CAMINHÃO)	Material	UN	0,0000689	83.450,00	5,74
Insumo	00037758	SINAPI	CAMINHÃO TRUCADO, PESO BRUTO TOTAL 23000 KG, CARGA UTIL MAXIMA 15285 KG, DISTANCIA ENTRE EIXOS 4,80 M, POTENCIA 326 CV (INCLUI CABINE E CHASSI, NAO INCLUI CARROCERIA)	Equipamento	UN	0,0000643	741.887,83	47,70

MO sem LS => 0,00 LS => 0,00 MO com LS => 0,00

Valor do BDI => 13,36 Valor com BDI => 66,80

	Código	Banco	Descrição	Tipo	Und	Quant.	Valor Unit	Total
Composição	53831	SINAPI	CAMINHÃO PIPA 10.000 L TRUCADO, PESO BRUTO TOTAL 23.000 KG, CARGA ÚTIL MÁXIMA 15.935 KG, DISTÂNCIA ENTRE EIXOS 4,8 M, POTÊNCIA 230 CV, INCLUSIVE TANQUE DE AÇO PARA TRANSPORTE DE ÁGUA - MATERIAIS NA OPERAÇÃO. AF_06/2014	CHOR - CUSTOS HORÁRIOS DE MÁQUINAS E EQUIPAMENTOS	H	1,0000000	172,69	172,69
Insumo	00004221	SINAPI	OLEO DIESEL COMBUSTIVEL COMUM	Material	L	32,1600000	5,37	172,69
				MO sem LS =>	0,00	LS =>	0,00	MO com LS => 0,00
				Valor do BDI =>	43,17	Valor com BDI => 215,86		

	Código	Banco	Descrição	Tipo	Und	Quant.	Valor Unit	Total
Composição	88262	SINAPI	CARPINTEIRO DE FORMAS COM ENCARGOS COMPLEMENTARES	SEDI - SERVIÇOS DIVERSOS	H	1,0000000	23,88	23,88
Composição Auxiliar	95330	SINAPI	CURSO DE CAPACITAÇÃO PARA CARPINTEIRO DE FÔRMAS (ENCARGOS COMPLEMENTARES) - HORISTA	SEDI - SERVIÇOS DIVERSOS	H	1,0000000	0,21	0,21
Insumo	00001213	SINAPI	CARPINTEIRO DE FORMAS (HORISTA)	Mão de Obra	H	1,0000000	17,72	17,72
Insumo	00037370	SINAPI	ALIMENTACAO - HORISTA (COLETADO CAIXA - ENCARGOS COMPLEMENTARES)	Outros	H	1,0000000	2,26	2,26
Insumo	00037371	SINAPI	TRANSPORTE - HORISTA (COLETADO CAIXA - ENCARGOS COMPLEMENTARES)	Serviços	H	1,0000000	0,65	0,65
Insumo	00037372	SINAPI	EXAMES - HORISTA (COLETADO CAIXA - ENCARGOS COMPLEMENTARES)	Outros	H	1,0000000	1,14	1,14
Insumo	00037373	SINAPI	SEGURO - HORISTA (COLETADO CAIXA - ENCARGOS COMPLEMENTARES)	Taxas	H	1,0000000	0,07	0,07
Insumo	00043459	SINAPI	FERRAMENTAS - FAMILIA CARPINTEIRO DE FORMAS - HORISTA (ENCARGOS COMPLEMENTARES - COLETADO CAIXA)	Equipamento	H	1,0000000	0,49	0,49
Insumo	00043483	SINAPI	EPI - FAMILIA CARPINTEIRO DE FORMAS - HORISTA (ENCARGOS COMPLEMENTARES - COLETADO CAIXA)	Equipamento	H	1,0000000	1,34	1,34
				MO sem LS =>	8,44	LS =>	9,49	MO com LS => 17,93
				Valor do BDI =>	5,97	Valor com BDI => 29,85		

	Código	Banco	Descrição	Tipo	Und	Quant.	Valor Unit	Total
Composição	90466	SINAPI	CHUMBAMENTO LINEAR EM ALVENARIA PARA RAMAIS/DISTRIBUIÇÃO COM DIÂMETROS MENORES OU IGUAIS A 40 MM. AF_05/2015	INHI - INSTALAÇÕES HIDROS SANITÁRIAS	M	1,0000000	12,45	12,45
Composição Auxiliar	88248	SINAPI	AUXILIAR DE ENCANADOR OU BOMBEIRO HIDRÁULICO COM ENCARGOS COMPLEMENTARES	SEDI - SERVIÇOS DIVERSOS	H	0,0550000	19,12	1,05
Composição Auxiliar	88267	SINAPI	ENCANADOR OU BOMBEIRO HIDRÁULICO COM ENCARGOS COMPLEMENTARES	SEDI - SERVIÇOS DIVERSOS	H	0,3910000	23,50	9,18
Composição Auxiliar	88629	SINAPI	ARGAMASSA TRAÇO 1:3 (EM VOLUME DE CIMENTO E AREIA MÉDIA ÚMIDA), PREPARO MANUAL. AF_08/2019	SEDI - SERVIÇOS DIVERSOS	m³	0,0030000	742,26	2,22
				MO sem LS =>	3,83	LS =>	4,30	MO com LS => 8,13
				Valor do BDI =>	3,11	Valor com BDI => 15,56		

	Código	Banco	Descrição	Tipo	Und	Quant.	Valor Unit	Total
Composição	91533	SINAPI	COMPACTADOR DE SOLOS DE PERCUSSÃO (SOQUETE) COM MOTOR A GASOLINA 4 TEMPOS, POTÊNCIA 4 CV - CHP DIURNO. AF_08/2015	CHOR - CUSTOS HORÁRIOS DE MÁQUINAS E EQUIPAMENTOS	CHP	1,0000000	33,79	33,79
Composição Auxiliar	88297	SINAPI	OPERADOR DE MÁQUINAS E EQUIPAMENTOS COM ENCARGOS COMPLEMENTARES	SEDI - SERVIÇOS DIVERSOS	H	1,0000000	26,29	26,29
Composição Auxiliar	91529	SINAPI	COMPACTADOR DE SOLOS DE PERCUSSÃO (SOQUETE) COM MOTOR A GASOLINA 4 TEMPOS, POTÊNCIA 4 CV - DEPRECIACÃO. AF_08/2015	CHOR - CUSTOS HORÁRIOS DE MÁQUINAS E EQUIPAMENTOS	H	1,0000000	0,70	0,70
Composição Auxiliar	91530	SINAPI	COMPACTADOR DE SOLOS DE PERCUSSÃO (SOQUETE) COM MOTOR A GASOLINA 4 TEMPOS, POTÊNCIA 4 CV - JUROS. AF_08/2015	CHOR - CUSTOS HORÁRIOS DE MÁQUINAS E EQUIPAMENTOS	H	1,0000000	0,18	0,18
Composição Auxiliar	91531	SINAPI	COMPACTADOR DE SOLOS DE PERCUSSÃO (SOQUETE) COM MOTOR A GASOLINA 4 TEMPOS, POTÊNCIA 4 CV - MANUTENÇÃO. AF_08/2015	CHOR - CUSTOS HORÁRIOS DE MÁQUINAS E EQUIPAMENTOS	H	1,0000000	0,88	0,88
Composição Auxiliar	91532	SINAPI	COMPACTADOR DE SOLOS DE PERCUSSÃO (SOQUETE) COM MOTOR A GASOLINA 4 TEMPOS, POTÊNCIA 4 CV - MATERIAIS NA OPERAÇÃO. AF_08/2015	CHOR - CUSTOS HORÁRIOS DE MÁQUINAS E EQUIPAMENTOS	H	1,0000000	5,74	5,74
				MO sem LS =>	10,04	LS =>	11,30	MO com LS => 21,34
				Valor do BDI =>	8,44	Valor com BDI => 42,23		

	Código	Banco	Descrição	Tipo	Und	Quant.	Valor Unit	Total
Composição	91529	SINAPI	COMPACTADOR DE SOLOS DE PERCUSSÃO (SOQUETE) COM MOTOR A GASOLINA 4 TEMPOS, POTÊNCIA 4 CV - DEPRECIACÃO. AF_08/2015	CHOR - CUSTOS HORÁRIOS DE MÁQUINAS E EQUIPAMENTO	H	1,0000000	0,70	0,70
Insumo	00013458	SINAPI	COMPACTADOR DE SOLOS DE PERCURSAO (SOQUETE) COM MOTOR A GASOLINA 4 TEMPOS DE 4 HP (4 CV)	Equipamento	UN	0,0000533	13.257,45	0,70
				MO sem LS =>	0,00	LS =>	0,00	MO com LS => 0,00
				Valor do BDI =>	0,17	Valor com BDI => 0,87		

	Código	Banco	Descrição	Tipo	Und	Quant.	Valor Unit	Total
Composição	91530	SINAPI	COMPACTADOR DE SOLOS DE PERCUSSÃO (SOQUETE) COM MOTOR A GASOLINA 4 TEMPOS, POTÊNCIA 4 CV - JUROS. AF_08/2015	CHOR - CUSTOS HORÁRIOS DE MÁQUINAS E EQUIPAMENTO	H	1,0000000	0,18	0,18
Insumo	00013458	SINAPI	COMPACTADOR DE SOLOS DE PERCURSAO (SOQUETE) COM MOTOR A GASOLINA 4 TEMPOS DE 4 HP (4 CV)	Equipamento	UN	0,0000143	13.257,45	0,18
				MO sem LS =>	0,00	LS =>	0,00	MO com LS => 0,00
				Valor do BDI =>	0,04	Valor com BDI => 0,22		

	Código	Banco	Descrição	Tipo	Und	Quant.	Valor Unit	Total
Composição	91531	SINAPI	COMPACTADOR DE SOLOS DE PERCUSSÃO (SOQUETE) COM MOTOR A GASOLINA 4 TEMPOS, POTÊNCIA 4 CV - MANUTENÇÃO. AF_08/2015	CHOR - CUSTOS HORÁRIOS DE MÁQUINAS E EQUIPAMENTO	H	1,0000000	0,88	0,88
Insumo	00013458	SINAPI	COMPACTADOR DE SOLOS DE PERCURSAO (SOQUETE) COM MOTOR A GASOLINA 4 TEMPOS DE 4 HP (4 CV)	Equipamento	UN	0,0000667	13.257,45	0,88



MO sem LS => 0,00 LS => 0,00 MO com LS => 0,00

Valor do BDI => 0,22 Valor com BDI => 1,10

	Código	Banco	Descrição	Tipo	Und	Quant.	Valor Unit	Total
Composição	91532	SINAPI	COMPACTADOR DE SOLOS DE PERCUSSÃO (SOQUETE) COM MOTOR A GASOLINA 4 TEMPOS, POTÊNCIA 4 CV - MATERIAIS NA OPERAÇÃO. AF_08/2015	CHOR - CUSTOS HORÁRIOS DE MÁQUINAS E EQUIPAMENTOS	H	1,0000000	5,74	5,74
Insumo	00004222	SINAPI	GASOLINA COMUM	Material	L	1,0300000	5,58	5,74
				MO sem LS =>	0,00	LS =>	0,00	MO com LS => 0,00
				Valor do BDI =>	1,43	Valor com BDI => 7,17		

	Código	Banco	Descrição	Tipo	Und	Quant.	Valor Unit	Total
Composição	96557	SINAPI	CONCRETAGEM DE BLOCOS DE COROAMENTO E VIGAS BALDRAMES, FCK 30 MPA, COM USO DE BOMBA -LANÇAMENTO, ADENSAMENTO E ACABAMENTO. AF_06/2017	FUES - FUNDAÇÕES E ESTRUTURAS	m³	1,0000000	659,67	659,67
Composição Auxiliar	88309	SINAPI	PEDREIRO COM ENCARGOS COMPLEMENTARES	SEDI - SERVIÇOS DIVERSOS	H	0,3630000	24,24	8,79
Composição Auxiliar	88316	SINAPI	SERVENTE COM ENCARGOS COMPLEMENTARES	SEDI - SERVIÇOS DIVERSOS	H	0,5440000	19,02	10,34
Composição Auxiliar	90586	SINAPI	VIBRADOR DE IMERSÃO, DIÂMETRO DE PONTEIRA 45MM, MOTOR ELÉTRICO TRIFÁSICO POTÊNCIA DE 2 CV - CHP DIURNO. AF_06/2015	CHOR - CUSTOS HORÁRIOS DE MÁQUINAS E EQUIPAMENTOS	CHP	0,0880000	1,50	0,13
Composição Auxiliar	90587	SINAPI	VIBRADOR DE IMERSÃO, DIÂMETRO DE PONTEIRA 45MM, MOTOR ELÉTRICO TRIFÁSICO POTÊNCIA DE 2 CV - CHI DIURNO. AF_06/2015	CHOR - CUSTOS HORÁRIOS DE MÁQUINAS E EQUIPAMENTOS	CHI	0,0930000	0,59	0,05
Insumo	00001525	SINAPI	CONCRETO USINADO BOMBEAVEL, CLASSE DE RESISTENCIA C30, BRITA 0 E 1, SLUMP = 100 +/- 20 MM, COM BOMBEAMENTO (DISPONIBILIZACAO DE BOMBA), SEM O LANÇAMENTO (NBR 8953)	Material	m³	1,1500000	556,84	640,36
				MO sem LS =>	6,43	LS =>	7,24	MO com LS => 13,67
				Valor do BDI =>	164,91	Valor com BDI => 824,58		

	Código	Banco	Descrição	Tipo	Und	Quant.	Valor Unit	Total
Composição	103672	SINAPI	CONCRETAGEM DE PILARES, FCK = 25 MPA, COM USO DE BOMBA - LANÇAMENTO, ADENSAMENTO E ACABAMENTO. AF_02/2022 PS	FUES - FUNDAÇÕES E ESTRUTURAS	m³	1,0000000	632,41	632,41
Composição Auxiliar	88262	SINAPI	CARPINTEIRO DE FORMAS COM ENCARGOS COMPLEMENTARES	SEDI - SERVIÇOS DIVERSOS	H	0,2240000	23,88	5,34
Composição Auxiliar	88309	SINAPI	PEDREIRO COM ENCARGOS COMPLEMENTARES	SEDI - SERVIÇOS DIVERSOS	H	0,2240000	24,24	5,42
Composição Auxiliar	88316	SINAPI	SERVENTE COM ENCARGOS COMPLEMENTARES	SEDI - SERVIÇOS DIVERSOS	H	1,3450000	19,02	25,58
Composição Auxiliar	90586	SINAPI	VIBRADOR DE IMERSÃO, DIÂMETRO DE PONTEIRA 45MM, MOTOR ELÉTRICO TRIFÁSICO POTÊNCIA DE 2 CV - CHP DIURNO. AF_06/2015	CHOR - CUSTOS HORÁRIOS DE MÁQUINAS E EQUIPAMENTOS	CHP	0,0940000	1,50	0,14
Composição Auxiliar	90587	SINAPI	VIBRADOR DE IMERSÃO, DIÂMETRO DE PONTEIRA 45MM, MOTOR ELÉTRICO TRIFÁSICO POTÊNCIA DE 2 CV - CHI DIURNO. AF_06/2015	CHOR - CUSTOS HORÁRIOS DE MÁQUINAS E EQUIPAMENTOS	CHI	0,1300000	0,59	0,07
Insumo	00001527	SINAPI	CONCRETO USINADO BOMBEAVEL, CLASSE DE RESISTENCIA C25, BRITA 0 E 1, SLUMP = 100 +/- 20 MM, COM BOMBEAMENTO (DISPONIBILIZACAO DE BOMBA), SEM O LANÇAMENTO (NBR 8953)	Material	m³	1,1030000	540,22	595,86
				MO sem LS =>	12,05	LS =>	13,57	MO com LS => 25,62
				Valor do BDI =>	158,10	Valor com BDI => 790,51		

	Código	Banco	Descrição	Tipo	Und	Quant.	Valor Unit	Total
Composição	103675	SINAPI	CONCRETAGEM DE VIGAS E LAJES, FCK=25 MPA, PARA LAJES MACIÇAS OU NERVURADAS COM USO DE BOMBA - LANÇAMENTO, ADENSAMENTO E ACABAMENTO. AF_02/2022 PS	FUES - FUNDAÇÕES E ESTRUTURAS	m³	1,0000000	633,05	633,05
Composição Auxiliar	88262	SINAPI	CARPINTEIRO DE FORMAS COM ENCARGOS COMPLEMENTARES	SEDI - SERVIÇOS DIVERSOS	H	0,1250000	23,88	2,98
Composição Auxiliar	88309	SINAPI	PEDREIRO COM ENCARGOS COMPLEMENTARES	SEDI - SERVIÇOS DIVERSOS	H	0,7530000	24,24	18,25
Composição Auxiliar	88316	SINAPI	SERVENTE COM ENCARGOS COMPLEMENTARES	SEDI - SERVIÇOS DIVERSOS	H	0,8260000	19,02	15,71
Composição Auxiliar	90586	SINAPI	VIBRADOR DE IMERSÃO, DIÂMETRO DE PONTEIRA 45MM, MOTOR ELÉTRICO TRIFÁSICO POTÊNCIA DE 2 CV - CHP DIURNO. AF_06/2015	CHOR - CUSTOS HORÁRIOS DE MÁQUINAS E EQUIPAMENTOS	CHP	0,1200000	1,50	0,18
Composição Auxiliar	90587	SINAPI	VIBRADOR DE IMERSÃO, DIÂMETRO DE PONTEIRA 45MM, MOTOR ELÉTRICO TRIFÁSICO POTÊNCIA DE 2 CV - CHI DIURNO. AF_06/2015	CHOR - CUSTOS HORÁRIOS DE MÁQUINAS E EQUIPAMENTOS	CHI	0,1310000	0,59	0,07
Insumo	00001527	SINAPI	CONCRETO USINADO BOMBEAVEL, CLASSE DE RESISTENCIA C25, BRITA 0 E 1, SLUMP = 100 +/- 20 MM, COM BOMBEAMENTO (DISPONIBILIZACAO DE BOMBA), SEM O LANÇAMENTO (NBR 8953)	Material	m³	1,1030000	540,22	595,86
				MO sem LS =>	12,54	LS =>	14,11	MO com LS => 26,65
				Valor do BDI =>	158,26	Valor com BDI => 791,31		

	Código	Banco	Descrição	Tipo	Und	Quant.	Valor Unit	Total
Composição	94964	SINAPI	CONCRETO FCK = 20MPA, TRAÇO 1:2,7:3 (EM MASSA SECA DE CIMENTO/ AREIA MÉDIA/ BRITA 1) - PREPARO MECÂNICO COM BETONEIRA 400 L. AF_05/2021	FUES - FUNDAÇÕES E ESTRUTURAS	m³	1,0000000	608,15	608,15
Composição Auxiliar	88316	SINAPI	SERVENTE COM ENCARGOS COMPLEMENTARES	SEDI - SERVIÇOS DIVERSOS	H	2,5333000	19,02	48,18
Composição Auxiliar	88377	SINAPI	OPERADOR DE BETONEIRA ESTACIONÁRIA/MISTURADOR COM ENCARGOS COMPLEMENTARES	SEDI - SERVIÇOS DIVERSOS	H	1,6046000	20,99	33,68
Composição Auxiliar	88830	SINAPI	BETONEIRA CAPACIDADE NOMINAL DE 400 L, CAPACIDADE DE MISTURA 280 L, MOTOR ELÉTRICO TRIFÁSICO POTÊNCIA DE 2 CV, SEM CARREGADOR - CHP DIURNO. AF_05/2023	CHOR - CUSTOS HORÁRIOS DE MÁQUINAS E EQUIPAMENTOS	CHP	0,8259000	2,17	1,79
Composição Auxiliar	88831	SINAPI	BETONEIRA CAPACIDADE NOMINAL DE 400 L, CAPACIDADE DE MISTURA 280 L, MOTOR ELÉTRICO TRIFÁSICO POTÊNCIA DE 2 CV, SEM CARREGADOR - CHI DIURNO. AF_05/2023	CHOR - CUSTOS HORÁRIOS DE MÁQUINAS E EQUIPAMENTOS	CHI	0,7787000	0,44	0,34
Insumo	00000370	SINAPI	AREIA MEDIA - POSTO JAZIDA/FORNECEDOR (RETIRADO NA JAZIDA, SEM TRANSPORTE)	Material	m³	0,7558000	90,00	68,02
Insumo	00001379	SINAPI	CIMENTO PORTLAND COMPOSTO CP II-32	Material	KG	#####	1,00	322,97

Insumo	00004721	SINAPI	PEDRA BRITADA N. 1 (9,5 a 19 MM) POSTO PEDREIRA/FORNECEDOR, SEM FRETE	Material	m³	0,5872000	226,80	133,17
				MO sem LS =>	27,67	LS =>	31,14	MO com LS => 58,81
				Valor do BDI =>	152,03	Valor com BDI => 760,18		

	Código	Banco	Descrição	Tipo	Und	Quant.	Valor Unit	Total
Composição	94974	SINAPI	CONCRETO MAGRO PARA LASTRO, TRAÇO 1:4,5:4,5 (EM MASSA SECA DE CIMENTO/ AREIA MÉDIA/ BRITA 1) - PREPARO MANUAL. AF_05/2021	FUES - FUNDAÇÕES E ESTRUTURAS	m³	1,0000000	550,74	550,74
Composição Auxiliar	88316	SINAPI	SERVENTE COM ENCARGOS COMPLEMENTARES	SEDI - SERVIÇOS DIVERSOS	H	6,2858000	19,02	119,55
Insumo	00000370	SINAPI	AREIA MEDIA - POSTO JAZIDA/FORNECEDOR (RETIRADO NA JAZIDA, SEM TRANSPORTE)	Material	m³	0,8538000	90,00	76,84
Insumo	00001379	SINAPI	CIMENTO PORTLAND COMPOSTO CP II-32	Material	KG	#####	1,00	218,93
Insumo	00004721	SINAPI	PEDRA BRITADA N. 1 (9,5 a 19 MM) POSTO PEDREIRA/FORNECEDOR, SEM FRETE	Material	m³	0,5971000	226,80	135,42
				MO sem LS =>	38,63	LS =>	43,46	MO com LS => 82,09
				Valor do BDI =>	137,68	Valor com BDI => 688,42		

	Código	Banco	Descrição	Tipo	Und	Quant.	Valor Unit	Total
Composição	94968	SINAPI	CONCRETO MAGRO PARA LASTRO, TRAÇO 1:4,5:4,5 (EM MASSA SECA DE CIMENTO/ AREIA MÉDIA/ BRITA 1) - PREPARO MECÂNICO COM BETONEIRA 600 L. AF_05/2021	FUES - FUNDAÇÕES E ESTRUTURAS	m³	1,0000000	493,78	493,78
Composição Auxiliar	88316	SINAPI	SERVENTE COM ENCARGOS COMPLEMENTARES	SEDI - SERVIÇOS DIVERSOS	H	2,1058000	19,02	40,05
Composição Auxiliar	88377	SINAPI	OPERADOR DE BETONEIRA ESTACIONÁRIA/MISTURADOR COM ENCARGOS COMPLEMENTARES	SEDI - SERVIÇOS DIVERSOS	H	1,3315000	20,99	27,94
Composição Auxiliar	89225	SINAPI	BETONEIRA CAPACIDADE NOMINAL DE 600 L, CAPACIDADE DE MISTURA 360 L, MOTOR ELÉTRICO TRIFÁSICO POTÊNCIA DE 4 CV, SEM CARREGADOR - CHP DIURNO. AF_05/2023	CHOR - CUSTOS HORÁRIOS DE MÁQUINAS E EQUIPAMENTOS	CHP	0,6853000	6,17	4,22
Composição Auxiliar	89226	SINAPI	BETONEIRA CAPACIDADE NOMINAL DE 600 L, CAPACIDADE DE MISTURA 360 L, MOTOR ELÉTRICO TRIFÁSICO POTÊNCIA DE 4 CV, SEM CARREGADOR - CHI DIURNO. AF_05/2023	CHOR - CUSTOS HORÁRIOS DE MÁQUINAS E EQUIPAMENTOS	CHI	0,6462000	1,83	1,18
Insumo	00000370	SINAPI	AREIA MEDIA - POSTO JAZIDA/FORNECEDOR (RETIRADO NA JAZIDA, SEM TRANSPORTE)	Material	m³	0,8325000	90,00	74,92
Insumo	00001379	SINAPI	CIMENTO PORTLAND COMPOSTO CP II-32	Material	KG	#####	1,00	213,45
Insumo	00004721	SINAPI	PEDRA BRITADA N. 1 (9,5 a 19 MM) POSTO PEDREIRA/FORNECEDOR, SEM FRETE	Material	m³	0,5821000	226,80	132,02
				MO sem LS =>	22,98	LS =>	25,87	MO com LS => 48,85
				Valor do BDI =>	123,44	Valor com BDI => 617,22		

	Código	Banco	Descrição	Tipo	Und	Quant.	Valor Unit	Total
Composição	92803	SINAPI	CORTE E DOBRA DE AÇO CA-50, DIÂMETRO DE 10,0 MM. AF_06/2022	FUES - FUNDAÇÕES E	KG	1,0000000	10,44	10,44
Composição Auxiliar	88238	SINAPI	AJUDANTE DE ARMADOR COM ENCARGOS COMPLEMENTARES	SEDI - SERVIÇOS DIVERSOS	H	0,0014000	18,84	0,02
Composição Auxiliar	88245	SINAPI	ARMADOR COM ENCARGOS COMPLEMENTARES	SEDI - SERVIÇOS DIVERSOS	H	0,0088000	24,06	0,21
Insumo	00000034	SINAPI	ACO CA-50, 10,0 MM, VERGALHAO	Material	KG	1,1100000	9,20	10,21
				MO sem LS =>	0,08	LS =>	0,08	MO com LS => 0,16
				Valor do BDI =>	2,61	Valor com BDI => 13,05		

	Código	Banco	Descrição	Tipo	Und	Quant.	Valor Unit	Total
Composição	92804	SINAPI	CORTE E DOBRA DE AÇO CA-50, DIÂMETRO DE 12,5 MM. AF_06/2022	FUES - FUNDAÇÕES E	KG	1,0000000	8,96	8,96
Composição Auxiliar	88238	SINAPI	AJUDANTE DE ARMADOR COM ENCARGOS COMPLEMENTARES	SEDI - SERVIÇOS DIVERSOS	H	0,0008000	18,84	0,01
Composição Auxiliar	88245	SINAPI	ARMADOR COM ENCARGOS COMPLEMENTARES	SEDI - SERVIÇOS DIVERSOS	H	0,0048000	24,06	0,11
Insumo	00043055	SINAPI	ACO CA-50, 12,5 MM OU 16,0 MM, VERGALHAO	Material	KG	1,1100000	7,97	8,84
				MO sem LS =>	0,04	LS =>	0,05	MO com LS => 0,09
				Valor do BDI =>	2,24	Valor com BDI => 11,20		

	Código	Banco	Descrição	Tipo	Und	Quant.	Valor Unit	Total
Composição	92805	SINAPI	CORTE E DOBRA DE AÇO CA-50, DIÂMETRO DE 16,0 MM. AF_06/2022	FUES - FUNDAÇÕES E	KG	1,0000000	8,90	8,90
Composição Auxiliar	88245	SINAPI	ARMADOR COM ENCARGOS COMPLEMENTARES	SEDI - SERVIÇOS DIVERSOS	H	0,0025000	24,06	0,06
Insumo	00043055	SINAPI	ACO CA-50, 12,5 MM OU 16,0 MM, VERGALHAO	Material	KG	1,1100000	7,97	8,84
				MO sem LS =>	0,02	LS =>	0,02	MO com LS => 0,04
				Valor do BDI =>	2,22	Valor com BDI => 11,12		

	Código	Banco	Descrição	Tipo	Und	Quant.	Valor Unit	Total
Composição	92806	SINAPI	CORTE E DOBRA DE AÇO CA-50, DIÂMETRO DE 20,0 MM. AF_06/2022	FUES - FUNDAÇÕES E	KG	1,0000000	10,50	10,50
Composição Auxiliar	88245	SINAPI	ARMADOR COM ENCARGOS COMPLEMENTARES	SEDI - SERVIÇOS DIVERSOS	H	0,0013000	24,06	0,03
Insumo	00043056	SINAPI	ACO CA-50, 20,0 MM OU 25,0 MM, VERGALHAO	Material	KG	1,1400000	9,19	10,47
				MO sem LS =>	0,01	LS =>	0,01	MO com LS => 0,02
				Valor do BDI =>	2,62	Valor com BDI => 13,12		

	Código	Banco	Descrição	Tipo	Und	Quant.	Valor Unit	Total
Composição	92801	SINAPI	CORTE E DOBRA DE AÇO CA-50, DIÂMETRO DE 6,3 MM. AF_06/2022	FUES - FUNDAÇÕES E	KG	1,0000000	11,20	11,20





Composição Auxiliar	88238	SINAPI	AJUDANTE DE ARMADOR COM ENCARGOS COMPLEMENTARES	SEDI - SERVIÇOS DIVERSOS	H	0,0051000	18,84	0,09
Composição Auxiliar	88245	SINAPI	ARMADOR COM ENCARGOS COMPLEMENTARES	SEDI - SERVIÇOS DIVERSOS	H	0,0310000	24,06	0,74
Insumo	00000032	SINAPI	ACO CA-50, 6,3 MM, VERGALHAO	Material	KG	1,0700000	9,70	10,37
					MO sem LS =>	0,29	LS => 0,32	MO com LS => 0,61
					Valor do BDI =>	2,80	Valor com BDI => 14,00	

	Código	Banco	Descrição	Tipo	Und	Quant.	Valor Unit	Total
Composição	92802	SINAPI	CORTE E DOBRA DE AÇO CA-50, DIÂMETRO DE 8,0 MM. AF_06/2022	FUES - FUNDAÇÕES E	KG	1,0000000	11,25	11,25
Composição Auxiliar	88238	SINAPI	AJUDANTE DE ARMADOR COM ENCARGOS COMPLEMENTARES	SEDI - SERVIÇOS DIVERSOS	H	0,0026000	18,84	0,04
Composição Auxiliar	88245	SINAPI	ARMADOR COM ENCARGOS COMPLEMENTARES	SEDI - SERVIÇOS DIVERSOS	H	0,0162000	24,06	0,38
Insumo	00000033	SINAPI	ACO CA-50, 8,0 MM, VERGALHAO	Material	KG	1,1100000	9,76	10,83
					MO sem LS =>	0,15	LS => 0,17	MO com LS => 0,32
					Valor do BDI =>	2,81	Valor com BDI => 14,06	

	Código	Banco	Descrição	Tipo	Und	Quant.	Valor Unit	Total
Composição	92800	SINAPI	CORTE E DOBRA DE AÇO CA-60, DIÂMETRO DE 5,0 MM. AF_06/2022	FUES - FUNDAÇÕES E	KG	1,0000000	10,87	10,87
Composição Auxiliar	88238	SINAPI	AJUDANTE DE ARMADOR COM ENCARGOS COMPLEMENTARES	SEDI - SERVIÇOS DIVERSOS	H	0,0095000	18,84	0,17
Composição Auxiliar	88245	SINAPI	ARMADOR COM ENCARGOS COMPLEMENTARES	SEDI - SERVIÇOS DIVERSOS	H	0,0581000	24,06	1,39
Insumo	00043059	SINAPI	ACO CA-60, 4,2 MM, OU 5,0 MM, OU 6,0 MM, OU 7,0 MM, VERGALHAO	Material	KG	1,0700000	8,71	9,31
					MO sem LS =>	0,55	LS => 0,61	MO com LS => 1,16
					Valor do BDI =>	2,71	Valor com BDI => 13,58	

	Código	Banco	Descrição	Tipo	Und	Quant.	Valor Unit	Total
Composição	95308	SINAPI	CURSO DE CAPACITAÇÃO PARA AJUDANTE DE ARMADOR (ENCARGOS COMPLEMENTARES) - HORISTA	SEDI - SERVIÇOS DIVERSOS	H	1,0000000	0,15	0,15
Insumo	00006114	SINAPI	AJUDANTE DE ARMADOR (HORISTA)	Mão de Obra	H	0,0121100	12,56	0,15
					MO sem LS =>	0,07	LS => 0,08	MO com LS => 0,15
					Valor do BDI =>	0,03	Valor com BDI => 0,18	

	Código	Banco	Descrição	Tipo	Und	Quant.	Valor Unit	Total
Composição	95309	SINAPI	CURSO DE CAPACITAÇÃO PARA AJUDANTE DE CARPINTEIRO (ENCARGOS COMPLEMENTARES) - HORISTA	SEDI - SERVIÇOS DIVERSOS	H	1,0000000	0,20	0,20
Insumo	00006117	SINAPI	CARPINTEIRO AUXILIAR (HORISTA)	Mão de Obra	H	0,0154900	13,42	0,20
					MO sem LS =>	0,09	LS => 0,11	MO com LS => 0,20
					Valor do BDI =>	0,05	Valor com BDI => 0,25	

	Código	Banco	Descrição	Tipo	Und	Quant.	Valor Unit	Total
Composição	95313	SINAPI	CURSO DE CAPACITAÇÃO PARA AJUDANTE ESPECIALIZADO (ENCARGOS COMPLEMENTARES) - HORISTA	SEDI - SERVIÇOS DIVERSOS	H	1,0000000	0,16	0,16
Insumo	00000242	SINAPI	AJUDANTE ESPECIALIZADO (HORISTA)	Mão de Obra	H	0,0121100	13,63	0,16
					MO sem LS =>	0,08	LS => 0,08	MO com LS => 0,16
					Valor do BDI =>	0,04	Valor com BDI => 0,20	

	Código	Banco	Descrição	Tipo	Und	Quant.	Valor Unit	Total
Composição	95314	SINAPI	CURSO DE CAPACITAÇÃO PARA ARMADOR (ENCARGOS COMPLEMENTARES) - HORISTA	SEDI - SERVIÇOS DIVERSOS	H	1,0000000	0,21	0,21
Insumo	00000378	SINAPI	ARMADOR (HORISTA)	Mão de Obra	H	0,0121100	17,72	0,21
					MO sem LS =>	0,10	LS => 0,11	MO com LS => 0,21
					Valor do BDI =>	0,05	Valor com BDI => 0,26	

	Código	Banco	Descrição	Tipo	Und	Quant.	Valor Unit	Total
Composição	95316	SINAPI	CURSO DE CAPACITAÇÃO PARA AUXILIAR DE ELETRICISTA (ENCARGOS COMPLEMENTARES) - HORISTA	SEDI - SERVIÇOS DIVERSOS	H	1,0000000	0,52	0,52
Insumo	00000247	SINAPI	AJUDANTE DE ELETRICISTA (HORISTA)	Mão de Obra	H	0,0391600	13,42	0,52
					MO sem LS =>	0,24	LS => 0,28	MO com LS => 0,52
					Valor do BDI =>	0,13	Valor com BDI => 0,65	

	Código	Banco	Descrição	Tipo	Und	Quant.	Valor Unit	Total
Composição	95317	SINAPI	CURSO DE CAPACITAÇÃO PARA AUXILIAR DE ENCANADOR OU BOMBEIRO HIDRÁULICO (ENCARGOS COMPLEMENTARES) - HORISTA	SEDI - SERVIÇOS DIVERSOS	H	1,0000000	0,25	0,25
Insumo	00000246	SINAPI	AUXILIAR DE ENCANADOR OU BOMBEIRO HIDRÁULICO (HORISTA)	Mão de Obra	H	0,0188700	13,42	0,25
					MO sem LS =>	0,12	LS => 0,13	MO com LS => 0,25
					Valor do BDI =>	0,06	Valor com BDI => 0,31	

	Código	Banco	Descrição	Tipo	Und	Quant.	Valor Unit	Total
Composição	95324	SINAPI	CURSO DE CAPACITAÇÃO PARA AZULEJISTA OU LADRILHISTA (ENCARGOS COMPLEMENTARES) - HORISTA	SEDI - SERVIÇOS DIVERSOS	H	1,0000000	0,27	0,27

Insumo	00004760	SINAPI	AZULEJISTA OU LADRILHEIRO (HORISTA)	Mão de Obra	H	0,0154900	17,72	0,27
				MO sem LS =>	0,13	LS =>	0,14	MO com LS => 0,27
				Valor do BDI =>	0,06		Valor com BDI =>	0,33

	Código	Banco	Descrição	Tipo	Und	Quant.	Valor Unit	Total
Composição	95330	SINAPI	CURSO DE CAPACITAÇÃO PARA CARPINTEIRO DE FÔRMAS (ENCARGOS COMPLEMENTARES) - HORISTA	SEDI - SERVIÇOS DIVERSOS	H	1,0000000	0,21	0,21
Insumo	00001213	SINAPI	CARPINTEIRO DE FORMAS (HORISTA)	Mão de Obra	H	0,0121100	17,72	0,21
				MO sem LS =>	0,10	LS =>	0,11	MO com LS => 0,21
				Valor do BDI =>	0,05		Valor com BDI =>	0,26

	Código	Banco	Descrição	Tipo	Und	Quant.	Valor Unit	Total
Composição	95332	SINAPI	CURSO DE CAPACITAÇÃO PARA ELETRICISTA (ENCARGOS COMPLEMENTARES) - HORISTA	SEDI - SERVIÇOS DIVERSOS	H	1,0000000	0,69	0,69
Insumo	00002436	SINAPI	ELETRICISTA (HORISTA)	Mão de Obra	H	0,0391600	17,72	0,69
				MO sem LS =>	0,32	LS =>	0,37	MO com LS => 0,69
				Valor do BDI =>	0,17		Valor com BDI =>	0,86

	Código	Banco	Descrição	Tipo	Und	Quant.	Valor Unit	Total
Composição	95335	SINAPI	CURSO DE CAPACITAÇÃO PARA ENCANADOR OU BOMBEIRO HIDRÁULICO (ENCARGOS COMPLEMENTARES) - HORISTA	SEDI - SERVIÇOS DIVERSOS	H	1,0000000	0,33	0,33
Insumo	00002696	SINAPI	ENCANADOR OU BOMBEIRO HIDRAULICO (HORISTA)	Mão de Obra	H	0,0188700	17,72	0,33
				MO sem LS =>	0,16	LS =>	0,17	MO com LS => 0,33
				Valor do BDI =>	0,08		Valor com BDI =>	0,41

	Código	Banco	Descrição	Tipo	Und	Quant.	Valor Unit	Total
Composição	95402	SINAPI	CURSO DE CAPACITAÇÃO PARA ENGENHEIRO CIVIL DE OBRA JÚNIOR (ENCARGOS COMPLEMENTARES) - HORISTA	SEDI - SERVIÇOS DIVERSOS	H	1,0000000	1,68	1,68
Insumo	00002706	SINAPI	ENGENHEIRO CIVIL DE OBRA JUNIOR	Mão de Obra	H	0,0154900	108,65	1,68
				MO sem LS =>	0,79	LS =>	0,89	MO com LS => 1,68
				Valor do BDI =>	0,42		Valor com BDI =>	2,10

	Código	Banco	Descrição	Tipo	Und	Quant.	Valor Unit	Total
Composição	95338	SINAPI	CURSO DE CAPACITAÇÃO PARA IMPERMEABILIZADOR (ENCARGOS COMPLEMENTARES) - HORISTA	SEDI - SERVIÇOS DIVERSOS	H	1,0000000	0,39	0,39
Insumo	00012873	SINAPI	IMPERMEABILIZADOR (HORISTA)	Mão de Obra	H	0,0222500	17,72	0,39
				MO sem LS =>	0,18	LS =>	0,21	MO com LS => 0,39
				Valor do BDI =>	0,09		Valor com BDI =>	0,48

	Código	Banco	Descrição	Tipo	Und	Quant.	Valor Unit	Total
Composição	95405	SINAPI	CURSO DE CAPACITAÇÃO PARA MESTRE DE OBRAS (ENCARGOS COMPLEMENTARES) - HORISTA	SEDI - SERVIÇOS DIVERSOS	H	1,0000000	0,96	0,96
Insumo	00004069	SINAPI	MESTRE DE OBRAS (HORISTA)	Mão de Obra	H	0,0222500	43,33	0,96
				MO sem LS =>	0,45	LS =>	0,51	MO com LS => 0,96
				Valor do BDI =>	0,24		Valor com BDI =>	1,20

	Código	Banco	Descrição	Tipo	Und	Quant.	Valor Unit	Total
Composição	95344	SINAPI	CURSO DE CAPACITAÇÃO PARA MONTADOR DE ESTRUTURA METÁLICA (ENCARGOS COMPLEMENTARES) - HORISTA	SEDI - SERVIÇOS DIVERSOS	H	1,0000000	0,20	0,20
Insumo	00044497	SINAPI	MONTADOR DE ESTRUTURAS METALICAS HORISTA	Mão de Obra	H	0,0121100	16,83	0,20
				MO sem LS =>	0,09	LS =>	0,11	MO com LS => 0,20
				Valor do BDI =>	0,05		Valor com BDI =>	0,25

	Código	Banco	Descrição	Tipo	Und	Quant.	Valor Unit	Total
Composição	95346	SINAPI	CURSO DE CAPACITAÇÃO PARA MOTORISTA DE BASCULANTE (ENCARGOS COMPLEMENTARES) - HORISTA	SEDI - SERVIÇOS DIVERSOS	H	1,0000000	0,09	0,09
Insumo	00020020	SINAPI	MOTORISTA DE CAMINHAO-BASCULANTE (HORISTA)	Mão de Obra	H	0,0053400	18,40	0,09
				MO sem LS =>	0,04	LS =>	0,05	MO com LS => 0,09
				Valor do BDI =>	0,02		Valor com BDI =>	0,11

	Código	Banco	Descrição	Tipo	Und	Quant.	Valor Unit	Total
Composição	95347	SINAPI	CURSO DE CAPACITAÇÃO PARA MOTORISTA DE CAMINHÃO (ENCARGOS COMPLEMENTARES) - HORISTA	SEDI - SERVIÇOS DIVERSOS	H	1,0000000	0,09	0,09
Insumo	00004093	SINAPI	MOTORISTA DE CAMINHAO (HORISTA)	Mão de Obra	H	0,0053400	17,72	0,09
				MO sem LS =>	0,04	LS =>	0,05	MO com LS => 0,09
				Valor do BDI =>	0,02		Valor com BDI =>	0,11

	Código	Banco	Descrição	Tipo	Und	Quant.	Valor Unit	Total
Composição	95389	SINAPI	CURSO DE CAPACITAÇÃO PARA OPERADOR DE BETONEIRA ESTACIONÁRIA/MISTURADOR (ENCARGOS COMPLEMENTARES) - HORISTA	SEDI - SERVIÇOS DIVERSOS	H	1,0000000	0,13	0,13



Insumo	00037666	SINAPI	OPERADOR DE BETONEIRA ESTACIONARIA / MISTURADOR	Mão de Obra	H	0,0087200	15,91	0,13	
				MO sem LS =>	0,06	LS =>	0,07	MO com LS =>	0,13
				Valor do BDI =>	0,03			Valor com BDI =>	0,16

	Código	Banco	Descrição	Tipo	Und	Quant.	Valor Unit	Total	
Composição	95358	SINAPI	CURSO DE CAPACITAÇÃO PARA OPERADOR DE GUINCHO (ENCARGOS COMPLEMENTARES) - HORISTA	SEDI - SERVIÇOS DIVERSOS	H	1,0000000	0,32	0,32	
Insumo	00004253	SINAPI	OPERADOR DE GUINCHO OU GUINCHEIRO	Mão de Obra	H	0,0171800	19,08	0,32	
MO sem LS =>					0,15	LS =>	0,17	MO com LS =>	0,32
Valor do BDI =>					0,08	Valor com BDI =>		0,40	

	Código	Banco	Descrição	Tipo	Und	Quant.	Valor Unit	Total	
Composição	95360	SINAPI	CURSO DE CAPACITAÇÃO PARA OPERADOR DE MÁQUINAS E EQUIPAMENTOS (ENCARGOS COMPLEMENTARES) - HORISTA	SEDI - SERVIÇOS DIVERSOS	H	1,0000000	0,25	0,25	
Insumo	00004230	SINAPI	OPERADOR DE MAQUINAS E TRATORES DIVERSOS (TERRAPLANAGEM)	Mão de Obra	H	0,0121100	21,09	0,25	
				MO sem LS =>	0,12	LS =>	0,13	MO com LS =>	0,25
				Valor do BDI =>	0,06		Valor com BDI =>		0,31

	Código	Banco	Descrição	Tipo	Und	Quant.	Valor Unit	Total	
Composição	95371	SINAPI	CURSO DE CAPACITAÇÃO PARA PEDREIRO (ENCARGOS COMPLEMENTARES) - HORISTA	SEDI - SERVIÇOS DIVERSOS	H	1,0000000	0,39	0,39	
Insumo	00004750	SINAPI	PEDREIRO (HORISTA)	Mão de Obra	H	0,0222500	17,72	0,39	
				MO sem LS =>	0,18	LS =>	0,21	MO com LS =>	0,39
				Valor do BDI =>	0,09		Valor com BDI =>		0,48

	Código	Banco	Descrição	Tipo	Und	Quant.	Valor Unit	Total	
Composição	95372	SINAPI	CURSO DE CAPACITAÇÃO PARA PINTOR (ENCARGOS COMPLEMENTARES) - HORISTA	SEDI - SERVIÇOS DIVERSOS	H	1,0000000	0,27	0,27	
Insumo	00004783	SINAPI	PINTOR (HORISTA)	Mão de Obra	H	0,0154900	17,72	0,27	
				MO sem LS =>	0,13	LS =>	0,14	MO com LS =>	0,27
				Valor do BDI =>	0,06		Valor com BDI =>		0,33

	Código	Banco	Descrição	Tipo	Und	Quant.	Valor Unit	Total	
Composição	95377	SINAPI	CURSO DE CAPACITAÇÃO PARA SERRALHEIRO (ENCARGOS COMPLEMENTARES) - HORISTA	SEDI - SERVIÇOS DIVERSOS	H	1,0000000	0,21	0,21	
Insumo	00006110	SINAPI	SERRALHEIRO (HORISTA)	Mão de Obra	H	0,0121100	17,72	0,21	
				MO sem LS =>	0,10	LS =>	0,11	MO com LS =>	0,21
				Valor do BDI =>	0,05		Valor com BDI =>		0,26

	Código	Banco	Descrição	Tipo	Und	Quant.	Valor Unit	Total	
Composição	95378	SINAPI	CURSO DE CAPACITAÇÃO PARA SERVENTE (ENCARGOS COMPLEMENTARES) - HORISTA	SEDI - SERVIÇOS DIVERSOS	H	1,0000000	0,28	0,28	
Insumo	00006111	SINAPI	SERVENTE DE OBRAS	Mão de Obra	H	0,0222500	12,78	0,28	
				MO sem LS =>	0,13	LS =>	0,15	MO com LS =>	0,28
				Valor do BDI =>	0,07		Valor com BDI =>		0,35

	Código	Banco	Descrição	Tipo	Und	Quant.	Valor Unit	Total	
Composição	95385	SINAPI	CURSO DE CAPACITAÇÃO PARA TELHADISTA (ENCARGOS COMPLEMENTARES) - HORISTA	SEDI - SERVIÇOS DIVERSOS	H	1,0000000	0,21	0,21	
Insumo	00012869	SINAPI	TELHADOR (HORISTA)	Mão de Obra	H	0,0121100	17,51	0,21	
				MO sem LS =>	0,10	LS =>	0,11	MO com LS =>	0,21
				Valor do BDI =>	0,05		Valor com BDI =>		0,26

	Código	Banco	Descrição	Tipo	Und	Quant.	Valor Unit	Total	
Composição	88264	SINAPI	ELETRICISTA COM ENCARGOS COMPLEMENTARES	SEDI - SERVIÇOS DIVERSOS	H	1,0000000	24,53	24,53	
Composição Auxiliar	95332	SINAPI	CURSO DE CAPACITAÇÃO PARA ELETRICISTA (ENCARGOS COMPLEMENTARES) - HORISTA	SEDI - SERVIÇOS DIVERSOS	H	1,0000000	0,69	0,69	
Insumo	00002436	SINAPI	ELETRICISTA (HORISTA)	Mão de Obra	H	1,0000000	17,72	17,72	
Insumo	00037370	SINAPI	ALIMENTACAO - HORISTA (COLETADO CAIXA - ENCARGOS COMPLEMENTARES)	Outros	H	1,0000000	2,26	2,26	
Insumo	00037371	SINAPI	TRANSPORTE - HORISTA (COLETADO CAIXA - ENCARGOS COMPLEMENTARES)	Serviços	H	1,0000000	0,65	0,65	
Insumo	00037372	SINAPI	EXAMES - HORISTA (COLETADO CAIXA - ENCARGOS COMPLEMENTARES)	Outros	H	1,0000000	1,14	1,14	
Insumo	00037373	SINAPI	SEGURO - HORISTA (COLETADO CAIXA - ENCARGOS COMPLEMENTARES)	Taxas	H	1,0000000	0,07	0,07	
Insumo	00043460	SINAPI	FERRAMENTAS - FAMILIA ELETRICISTA - HORISTA (ENCARGOS COMPLEMENTARES - COLETADO CAIXA)	Equipamento	H	1,0000000	0,86	0,86	
Insumo	00043484	SINAPI	EPI - FAMILIA ELETRICISTA - HORISTA (ENCARGOS COMPLEMENTARES - COLETADO CAIXA)	Equipamento	H	1,0000000	1,14	1,14	
				MO sem LS =>	8,66	LS =>	9,75	MO com LS =>	18,41
				Valor do BDI =>	6,13		Valor com BDI =>		30,66

	Código	Banco	Descrição	Tipo	Und	Quant.	Valor Unit	Total
--	--------	-------	-----------	------	-----	--------	------------	-------

Composição	91842	SINAPI	ELETRODUTO FLEXÍVEL CORRUGADO, PVC, DN 20 MM (1/2"), PARA CIRCUITOS TERMINAIS, INSTALADO EM LAJE - FORNECIMENTO E INSTALAÇÃO. AF 03/2023	INEL - INSTALAÇÃO ELÉTRICA/ELETRIFICAÇÃO E ILUMINAÇÃO EXTERNA	M	1,0000000	5,45	5,45		
Composição Auxiliar	88247	SINAPI	AUXILIAR DE ELETRICISTA COM ENCARGOS COMPLEMENTARES	SEDI - SERVIÇOS DIVERSOS	H	0,0610000	20,06	1,22		
Composição Auxiliar	88264	SINAPI	ELETRICISTA COM ENCARGOS COMPLEMENTARES	SEDI - SERVIÇOS DIVERSOS	H	0,0610000	24,53	1,49		
Insumo	00002689	SINAPI	ELETRODUTO PVC FLEXIVEL CORRUGADO, COR AMARELA, DE 20 MM	Material	M	1,1000000	2,47	2,71		
Insumo	00043132	SINAPI	ARAME RECOZIDO 16 BWG, D = 1,65 MM (0,016 KG/M) OU 18 BWG, D = 1,25 MM (0,01 KG/M)	Material	KG	0,0016000	22,18	0,03		
					MO sem LS =>	0,93	LS =>	1,04	MO com LS =>	1,97
					Valor do BDI =>	1,36	Valor com BDI =>			6,81

	Código	Banco	Descrição	Tipo	Und	Quant.	Valor Unit	Total		
Composição	91852	SINAPI	ELETRODUTO FLEXÍVEL CORRUGADO, PVC, DN 20 MM (1/2"), PARA CIRCUITOS TERMINAIS, INSTALADO EM PAREDE - FORNECIMENTO E INSTALAÇÃO. AF 03/2023	INEL - INSTALAÇÃO ELÉTRICA/ELETRIFICAÇÃO E ILUMINAÇÃO EXTERNA	M	1,0000000	8,03	8,03		
Composição Auxiliar	88247	SINAPI	AUXILIAR DE ELETRICISTA COM ENCARGOS COMPLEMENTARES	SEDI - SERVIÇOS DIVERSOS	H	0,1240000	20,06	2,48		
Composição Auxiliar	88264	SINAPI	ELETRICISTA COM ENCARGOS COMPLEMENTARES	SEDI - SERVIÇOS DIVERSOS	H	0,1240000	24,53	3,04		
Insumo	00002689	SINAPI	ELETRODUTO PVC FLEXIVEL CORRUGADO, COR AMARELA, DE 20 MM	Material	M	1,0170000	2,47	2,51		
					MO sem LS =>	1,88	LS =>	2,12	MO com LS =>	4,00
					Valor do BDI =>	2,00	Valor com BDI =>		10,03	

	Código	Banco	Descrição	Tipo	Und	Quant.	Valor Unit	Total		
Composição	88267	SINAPI	ENCANADOR OU BOMBEIRO HIDRÁULICO COM ENCARGOS COMPLEMENTARES	SEDI - SERVIÇOS DIVERSOS	H	1,0000000	23,50	23,50		
Composição	95335	SINAPI	CURSO DE CAPACITAÇÃO PARA ENCANADOR OU BOMBEIRO HIDRÁULICO (ENCARGOS COMPLEMENTARES) - HORISTA	SEDI - SERVIÇOS DIVERSOS	H	1,0000000	0,33	0,33		
Auxiliar	00002696	SINAPI	ENCANADOR OU BOMBEIRO HIDRAULICO (HORISTA)	Mão de Obra	H	1,0000000	17,72	17,72		
Insumo	00037370	SINAPI	ALIMENTACAO - HORISTA (COLETADO CAIXA - ENCARGOS COMPLEMENTARES)	Outros	H	1,0000000	2,26	2,26		
Insumo	00037371	SINAPI	TRANSPORTE - HORISTA (COLETADO CAIXA - ENCARGOS COMPLEMENTARES)	Serviços	H	1,0000000	0,65	0,65		
Insumo	00037372	SINAPI	EXAMES - HORISTA (COLETADO CAIXA - ENCARGOS COMPLEMENTARES)	Outros	H	1,0000000	1,14	1,14		
Insumo	00037373	SINAPI	SEGURO - HORISTA (COLETADO CAIXA - ENCARGOS COMPLEMENTARES)	Taxas	H	1,0000000	0,07	0,07		
Insumo	00043461	SINAPI	FERRAMENTAS - FAMILIA ENCANADOR - HORISTA (ENCARGOS COMPLEMENTARES - COLETADO CAIXA)	Equipamento	H	1,0000000	0,32	0,32		
Insumo	00043485	SINAPI	EPI - FAMILIA ENCANADOR - HORISTA (ENCARGOS COMPLEMENTARES - COLETADO CAIXA)	Equipamento	H	1,0000000	1,01	1,01		
					MO sem LS =>	8,49	LS =>	9,56	MO com LS =>	18,05
					Valor do BDI =>	5,87	Valor com BDI =>			29,37

	Código	Banco	Descrição	Tipo	Und	Quant.	Valor Unit	Total		
Composição	90777	SINAPI	ENGENHEIRO CIVIL DE OBRA JUNIOR COM ENCARGOS COMPLEMENTARES	SEDI - SERVIÇOS DIVERSOS	H	1,0000000	112,26	112,26		
Composição Auxiliar	95402	SINAPI	CURSO DE CAPACITAÇÃO PARA ENGENHEIRO CIVIL DE OBRA JÚNIOR (ENCARGOS COMPLEMENTARES) - HORISTA	SEDI - SERVIÇOS DIVERSOS	H	1,0000000	1,68	1,68		
Insumo	00002706	SINAPI	ENGENHEIRO CIVIL DE OBRA JUNIOR	Mão de Obra	H	1,0000000	108,65	108,65		
Insumo	00037372	SINAPI	EXAMES - HORISTA (COLETADO CAIXA - ENCARGOS COMPLEMENTARES)	Outros	H	1,0000000	1,14	1,14		
Insumo	00037373	SINAPI	SEGURO - HORISTA (COLETADO CAIXA - ENCARGOS COMPLEMENTARES)	Taxas	H	1,0000000	0,07	0,07		
Insumo	00043462	SINAPI	FERRAMENTAS - FAMÍLIA ENGENHEIRO CIVIL - HORISTA (ENCARGOS COMPLEMENTARES - COLETADO CAIXA)	Equipamento	H	1,0000000	0,01	0,01		
Insumo	00043486	SINAPI	EPI - FAMÍLIA ENGENHEIRO CIVIL - HORISTA (ENCARGOS COMPLEMENTARES - COLETADO CAIXA)	Equipamento	H	1,0000000	0,71	0,71		
					MO sem LS =>	51,91	LS =>	58,42	MO com LS =>	110,33
					Valor do BDI =>	28,06	Valor com BDI =>		140,32	

	Código	Banco	Descrição	Tipo	Und	Quant.	Valor Unit	Total		
Composição	92272	SINAPI	FABRICAÇÃO DE ESCORAS DE VIGA DO TIPO GARFO, EM MADEIRA. AF_09/2020	FUES - FUNDAÇÕES E ESTRUTURAS	M	1,0000000	47,10	47,10		
Composição Auxiliar	88239	SINAPI	AJUDANTE DE CARPINTEIRO COM ENCARGOS COMPLEMENTARES	SEDI - SERVIÇOS DIVERSOS	H	0,0320000	19,57	0,62		
Composição Auxiliar	88262	SINAPI	CARPINTEIRO DE FORMAS COM ENCARGOS COMPLEMENTARES	SEDI - SERVIÇOS DIVERSOS	H	0,0830000	23,88	1,98		
Composição Auxiliar	91692	SINAPI	SERRA CIRCULAR DE BANCADA COM MOTOR ELÉTRICO POTÊNCIA DE 5HP. COM COIFA PARA DISCO 10" - CHP DIURNO. AF_08/2015	CHOR - CUSTOS HORÁRIOS DE MÁQUINAS E	CHP	0,0220000	27,91	0,61		
Composição Auxiliar	91693	SINAPI	SERRA CIRCULAR DE BANCADA COM MOTOR ELÉTRICO POTÊNCIA DE 5HP. COM COIFA PARA DISCO 10" - CHI DIURNO. AF_08/2015	CHOR - CUSTOS HORÁRIOS DE MÁQUINAS E	CHI	0,0880000	26,42	2,32		
Insumo	00001345	SINAPI	CHAPA/PAINEL DE MADEIRA COMPENSADA PLASTIFICADA (MADEIRITE PLASTIFICADO) PARA FORMA DE CONCRETO, DE 2200 x 1100 MM, E = "17" MM	Material	m²	0,1360000	113,70	15,46		
Insumo	00004491	SINAPI	PONTALETE *7,5 X 7,5" CM EM PINUS, MISTA OU EQUIVALENTE DA REGIAO - BRUTA	Material	M	2,3420000	11,05	25,87		
Insumo	00005068	SINAPI	PREGO DE ACO POLIDO COM CABECA 17 X 21 (2 X 11)	Material	KG	0,0120000	20,34	0,24		
					MO sem LS =>	2,00	LS =>	2,24	MO com LS =>	4,24
					Valor do BDI =>	11,77	Valor com BDI =>		58,87	

	Código	Banco	Descrição	Tipo	Und	Quant.	Valor Unit	Total
Composição	92267	SINAPI	FABRICAÇÃO DE FÔRMA PARA LAJES, EM CHAPA DE MADEIRA COMPENSADA RESINADA, E = 17 MM. AF 09/2020	FUES - FUNDAÇÕES E ESTRUTURAS	m²	1,0000000	71,40	71,40
Composição Auxiliar	88239	SINAPI	AJUDANTE DE CARPINTEIRO COM ENCARGOS COMPLEMENTARES	SEDI - SERVIÇOS DIVERSOS	H	0,0050000	19,57	0,09

Composição Auxiliar	88262	SINAPI	CARPINTEIRO DE FORMAS COM ENCARGOS COMPLEMENTARES	SEDI - SERVIÇOS DIVERSOS	H	0,0050000	23,88	0,11	
Composição Auxiliar	91692	SINAPI	SERRA CIRCULAR DE BANCADA COM MOTOR ELÉTRICO POTÊNCIA DE 5HP, COM COIFA PARA DISCO 10" - CHP DIURNO. AF_08/2015	CHOR - CUSTOS HORÁRIOS DE MAQUINAS E	CHP	0,0050000	27,91	0,13	
Composição Auxiliar	91693	SINAPI	SERRA CIRCULAR DE BANCADA COM MOTOR ELÉTRICO POTÊNCIA DE 5HP, COM COIFA PARA DISCO 10" - CHI DIURNO. AF_08/2015	CHOR - CUSTOS HORÁRIOS DE MAQUINAS E	CHI	0,0220000	26,42	0,58	
Insumo	00001358	SINAPI	CHAPA/PAINEL DE MADEIRA COMPENSADA RESINADA (MADEIRITE RESINADO ROSA) PARA FORMA DE CONCRETO, DE 2200 x 1100 MM, E = 17 MM	Material	m²	1,0500000	67,14	70,49	
				MO sem LS =>	0,33	LS =>	0,37	MO com LS =>	0,70
				Valor do BDI =>	17,85	Valor com BDI =>		89,25	

	Código	Banco	Descrição	Tipo	Und	Quant.	Valor Unit	Total	
Composição	92263	SINAPI	FABRICAÇÃO DE FÔRMA PARA PILARES E ESTRUTURAS SIMILARES, EM CHAPA DE MADEIRA COMPENSADA RESINADA, E = 17 MM. AF_09/2020	FUES - FUNDAÇÕES E ESTRUTURAS	m²	1,0000000	196,70	196,70	
Composição Auxiliar	88239	SINAPI	AJUDANTE DE CARPINTEIRO COM ENCARGOS COMPLEMENTARES	SEDI - SERVIÇOS DIVERSOS	H	0,2500000	19,57	4,89	
Composição Auxiliar	88262	SINAPI	CARPINTEIRO DE FORMAS COM ENCARGOS COMPLEMENTARES	SEDI - SERVIÇOS DIVERSOS	H	1,1800000	23,88	28,17	
Composição Auxiliar	91692	SINAPI	SERRA CIRCULAR DE BANCADA COM MOTOR ELÉTRICO POTÊNCIA DE 5HP, COM COIFA PARA DISCO 10" - CHP DIURNO. AF_08/2015	CHOR - CUSTOS HORÁRIOS DE MÁQUINAS E	CHP	0,0630000	27,91	1,75	
Composição Auxiliar	91693	SINAPI	SERRA CIRCULAR DE BANCADA COM MOTOR ELÉTRICO POTÊNCIA DE 5HP, COM COIFA PARA DISCO 10" - CHI DIURNO. AF_08/2015	CHOR - CUSTOS HORÁRIOS DE MÁQUINAS E	CHI	0,2550000	26,42	6,73	
Insumo	00001358	SINAPI	CHAPA/PAINEL DE MADEIRA COMPENSADA RESINADA (MADEIRITE RESINADO ROSA) PARA FORMA DE CONCRETO, DE 2200 x 1100 MM, E = 17 MM	Material	m²	1,3360000	67,14	89,69	
Insumo	00004491	SINAPI	PONTALETE *7,5 X 7,5* CM EM PINUS, MISTA OU EQUIVALENTE DA REGIAO - BRUTA	Material	M	2,3080000	11,05	25,50	
Insumo	00004517	SINAPI	SARRAFO *2,5 X 7,5* CM EM PINUS, MISTA OU EQUIVALENTE DA REGIAO - BRUTA	Material	M	9,2370000	3,87	35,74	
Insumo	00005068	SINAPI	PREGO DE ACO POLIDO COM CABECA 17 X 21 (2 X 11)	Material	KG	0,2080000	20,34	4,23	
				MO sem LS =>	14,74	LS =>	16,59	MO com LS =>	31,33
				Valor do BDI =>	49,17	Valor com BDI =>		245,87	

	Código	Banco	Descrição	Tipo	Und	Quant.	Valor Unit	Total	
Composição	92265	SINAPI	FABRICAÇÃO DE FÔRMA PARA VIGAS, EM CHAPA DE MADEIRA COMPENSADA RESINADA, E = 17 MM. AF_09/2020	FUES - FUNDAÇÕES E ESTRUTURAS	m²	1,0000000	142,25	142,25	
Composição Auxiliar	88239	SINAPI	AJUDANTE DE CARPINTEIRO COM ENCARGOS COMPLEMENTARES	SEDI - SERVIÇOS DIVERSOS	H	0,2020000	19,57	3,95	
Composição Auxiliar	88262	SINAPI	CARPINTEIRO DE FORMAS COM ENCARGOS COMPLEMENTARES	SEDI - SERVIÇOS DIVERSOS	H	0,9110000	23,88	21,75	
Composição Auxiliar	91692	SINAPI	SERRA CIRCULAR DE BANCADA COM MOTOR ELÉTRICO POTÊNCIA DE 5HP, COM COIFA PARA DISCO 10" - CHP DIURNO. AF_08/2015	CHOR - CUSTOS HORÁRIOS DE MÁQUINAS E	CHP	0,0500000	27,91	1,39	
Composição Auxiliar	91693	SINAPI	SERRA CIRCULAR DE BANCADA COM MOTOR ELÉTRICO POTÊNCIA DE 5HP, COM COIFA PARA DISCO 10" - CHI DIURNO. AF_08/2015	CHOR - CUSTOS HORÁRIOS DE MÁQUINAS E	CHI	0,2370000	26,42	6,26	
Insumo	00001358	SINAPI	CHAPA/PAINEL DE MADEIRA COMPENSADA RESINADA (MADEIRITE RESINADO ROSA) PARA FORMA DE CONCRETO, DE 2200 x 1100 MM, E = 17 MM	Material	m²	1,1460000	67,14	76,94	
Insumo	00004491	SINAPI	PONTALETE *7,5 X 7,5* CM EM PINUS, MISTA OU EQUIVALENTE DA REGIAO - BRUTA	Material	M	0,1660000	11,05	1,83	
Insumo	00004517	SINAPI	SARRAFO *2,5 X 7,5* CM EM PINUS, MISTA OU EQUIVALENTE DA REGIAO - BRUTA	Material	M	6,9520000	3,87	26,90	
Insumo	00005068	SINAPI	PREGO DE ACO POLIDO COM CABECA 17 X 21 (2 X 11)	Material	KG	0,1590000	20,34	3,23	
				MO sem LS =>	11,85	LS =>	13,34	MO com LS =>	25,19
				Valor do BDI =>	35,56	Valor com BDI =>		177,81	

	Código	Banco	Descrição	Tipo	Und	Quant.	Valor Unit	Total	
Composição	96542	SINAPI	FABRICAÇÃO, MONTAGEM E DESMONTAGEM DE FÔRMA PARA VIGA BALDRAME, EM CHAPA DE MADEIRA COMPENSADA RESINADA, E=17 MM, 4 UTILIZAÇÕES. AF_06/2017	FUES - FUNDAÇÕES E ESTRUTURAS	m²	1,0000000	95,30	95,30	
Composição Auxiliar	88239	SINAPI	AJUDANTE DE CARPINTEIRO COM ENCARGOS COMPLEMENTARES	SEDI - SERVIÇOS DIVERSOS	H	0,7250000	19,57	14,18	
Composição Auxiliar	88262	SINAPI	CARPINTEIRO DE FORMAS COM ENCARGOS COMPLEMENTARES	SEDI - SERVIÇOS DIVERSOS	H	1,7490000	23,88	41,76	
Composição Auxiliar	91692	SINAPI	SERRA CIRCULAR DE BANCADA COM MOTOR ELÉTRICO POTÊNCIA DE 5HP, COM COIFA PARA DISCO 10" - CHP DIURNO. AF_08/2015	CHOR - CUSTOS HORÁRIOS DE MÁQUINAS E	CHP	0,0140000	27,91	0,39	
Composição Auxiliar	91693	SINAPI	SERRA CIRCULAR DE BANCADA COM MOTOR ELÉTRICO POTÊNCIA DE 5HP, COM COIFA PARA DISCO 10" - CHI DIURNO. AF_08/2015	CHOR - CUSTOS HORÁRIOS DE MÁQUINAS E	CHI	0,0290000	26,42	0,76	
Insumo	00001358	SINAPI	CHAPA/PAINEL DE MADEIRA COMPENSADA RESINADA (MADEIRITE RESINADO ROSA) PARA FORMA DE CONCRETO, DE 2200 x 1100 MM, E = 17 MM	Material	m²	0,3150000	67,14	21,14	
Insumo	00002692	SINAPI	DESMOLDANTE PROTETOR PARA FORMAS DE MADEIRA, DE BASE OLEOSA EMULSIONADA EM AGUA	Material	L	0,0100000	10,57	0,10	
Insumo	00004491	SINAPI	PONTALETE *7,5 X 7,5* CM EM PINUS, MISTA OU EQUIVALENTE DA REGIAO - BRUTA	Material	M	1,2180000	11,05	13,45	
Insumo	00004517	SINAPI	SARRAFO *2,5 X 7,5* CM EM PINUS, MISTA OU EQUIVALENTE DA REGIAO - BRUTA	Material	M	0,7220000	3,87	2,79	
Insumo	00005073	SINAPI	PREGO DE ACO POLIDO COM CABECA 17 X 24 (2 1/4 X 11)	Material	KG	0,0190000	20,74	0,39	
Insumo	00020247	SINAPI	PREGO DE ACO POLIDO COM CABECA 15 X 15 (1 1/4 X 13)	Material	KG	0,0040000	22,53	0,09	
Insumo	00040304	SINAPI	PREGO DE ACO POLIDO COM CABECA DUPLA 17 X 27 (2 1/2 X 11)	Material	KG	0,0100000	25,11	0,25	
				MO sem LS =>	19,82	LS =>	22,30	MO com LS =>	42,12
				Valor do BDI =>	23,82	Valor com BDI =>		119,12	

	Código	Banco	Descrição	Tipo	Und	Quant.	Valor Unit	Total
Composição	93282	SINAPI	GUINCHO ELÉTRICO DE COLUNA, CAPACIDADE 400 KG, COM MOTO FREIO. MOTOR TRIFÁSICO DE 1,25 CV - CHI DIURNO. AF_03/2016	CHOR - CUSTOS HORÁRIOS DE MÁQUINAS E	CHI	1,0000000	24,72	24,72
Composição Auxiliar	88295	SINAPI	OPERADOR DE GUINCHO COM ENCARGOS COMPLEMENTARES	SEDI - SERVIÇOS DIVERSOS	H	1,0000000	24,35	24,35





Composição Auxiliar	93277	SINAPI	GUINCHO ELÉTRICO DE COLUNA, CAPACIDADE 400 KG, COM MOTO FREIO, MOTOR TRIFÁSICO DE 1,25 CV - DEPRECIACÃO. AF_03/2016	CHOR - CUSTOS HORÁRIOS DE MÁQUINAS E	H	1,0000000	0,30	0,30	
Composição Auxiliar	93278	SINAPI	GUINCHO ELÉTRICO DE COLUNA, CAPACIDADE 400 KG, COM MOTO FREIO, MOTOR TRIFÁSICO DE 1,25 CV - JUROS. AF_03/2016	CHOR - CUSTOS HORÁRIOS DE MÁQUINAS E	H	1,0000000	0,07	0,07	
MO sem LS =>				9,13	LS =>	10,27	MO com LS =>	19,40	
Valor do BDI =>				6,18	Valor com BDI =>				30,90

	Código	Banco	Descrição	Tipo	Und	Quant.	Valor Unit	Total
Composição	93281	SINAPI	GUINCHO ELÉTRICO DE COLUNA, CAPACIDADE 400 KG, COM MOTO FREIO, MOTOR TRIFÁSICO DE 1,25 CV - CHP DIURNO. AF_03/2016	CHOR - CUSTOS HORÁRIOS DE MÁQUINAS E	CHP	1,0000000	25,81	25,81
Composição Auxiliar	88295	SINAPI	OPERADOR DE GUINCHO COM ENCARGOS COMPLEMENTARES	SEDI - SERVIÇOS DIVERSOS	H	1,0000000	24,35	24,35
Composição Auxiliar	93277	SINAPI	GUINCHO ELÉTRICO DE COLUNA, CAPACIDADE 400 KG, COM MOTO FREIO, MOTOR TRIFÁSICO DE 1,25 CV - DEPRECIACÃO. AF_03/2016	CHOR - CUSTOS HORÁRIOS DE MÁQUINAS E	H	1,0000000	0,30	0,30
Composição Auxiliar	93278	SINAPI	GUINCHO ELÉTRICO DE COLUNA, CAPACIDADE 400 KG, COM MOTO FREIO, MOTOR TRIFÁSICO DE 1,25 CV - JUROS. AF_03/2016	CHOR - CUSTOS HORÁRIOS DE MÁQUINAS E	H	1,0000000	0,07	0,07
Composição Auxiliar	93279	SINAPI	GUINCHO ELÉTRICO DE COLUNA, CAPACIDADE 400 KG, COM MOTO FREIO, MOTOR TRIFÁSICO DE 1,25 CV - MANUTENÇÃO. AF_03/2016	CHOR - CUSTOS HORÁRIOS DE MÁQUINAS E	H	1,0000000	0,28	0,28
Composição Auxiliar	93280	SINAPI	GUINCHO ELÉTRICO DE COLUNA, CAPACIDADE 400 KG, COM MOTO FREIO, MOTOR TRIFÁSICO DE 1,25 CV - MATERIAIS NA OPERAÇÃO. AF_03/2016	CHOR - CUSTOS HORÁRIOS DE MÁQUINAS E EQUIPAMENTOS	H	1,0000000	0,81	0,81
MO sem LS =>				9,13	LS =>	10,27	MO com LS =>	19,40
Valor do BDI =>				6,45	Valor com BDI =>		32,26	

	Código	Banco	Descrição	Tipo	Und	Quant.	Valor Unit	Total	
Composição	93277	SINAPI	GUINCHO ELÉTRICO DE COLUNA, CAPACIDADE 400 KG, COM MOTO FREIO, MOTOR TRIFASICO DE 1,25 CV - DEPRECIAÇÃO. AF_03/2016	CHOR - CUSTOS HORÁRIOS DE MÁQUINAS E	H	1,0000000	0,30	0,30	
Insumo	00036487	SINAPI	GUINCHO ELETRICO DE COLUNA, CAPACIDADE 400 KG, COM MOTO FREIO, MOTOR TRIFASICO DE 1,25 CV	Equipamento	UN	0,0000640	4.808,07	0,30	
				MO sem LS =>	0,00	LS =>	0,00	MO com LS =>	0,00
				Valor do BDI =>	0,07	Valor com BDI =>		0,37	

	Código	Banco	Descrição	Tipo	Und	Quant.	Valor Unit	Total	
Composição	93278	SINAPI	GUINCHO ELÉTRICO DE COLUNA, CAPACIDADE 400 KG, COM MOTO FREIO, MOTOR TRIFÁSICO DE 1,25 CV - JUROS. AF_03/2016	CHOR - CUSTOS HORÁRIOS DE MÁQUINAS E	H	1,0000000	0,07	0,07	
Insumo	00036487	SINAPI	GUINCHO ELETRICO DE COLUNA, CAPACIDADE 400 KG, COM MOTO FREIO, MOTOR TRIFASICO DE 1,25 CV	Equipamento	UN	0,0000148	4.808,07	0,07	
				MO sem LS =>	0,00	LS =>	0,00	MO com LS =>	0,00
				Valor do BDI =>	0,01		Valor com BDI =>		0,08

	Código	Banco	Descrição	Tipo	Und	Quant.	Valor Unit	Total	
Composição	93279	SINAPI	GUINCHO ELÉTRICO DE COLUNA, CAPACIDADE 400 KG, COM MOTO FREIO, MOTOR TRIFÁSICO DE 1,25 CV - MANUTENÇÃO. AF_03/2016	CHOR - CUSTOS HORÁRIOS DE MÁQUINAS E	H	1,0000000	0,28	0,28	
Insumo	00036487	SINAPI	GUINCHO ELETRICO DE COLUNA, CAPACIDADE 400 KG, COM MOTO FREIO, MOTOR TRIFASICO DE 1,25 CV	Equipamento	UN	0,0000600	4.808,07	0,28	
				MO sem LS =>	0,00	LS =>	0,00	MO com LS =>	0,00
				Valor do BDI =>	0,07		Valor com BDI =>	0,35	

	Código	Banco	Descrição	Tipo	Und	Quant.	Valor Unit	Total
Composição	93280	SINAPI	GUINCHO ELÉTRICO DE COLUNA, CAPACIDADE 400 KG, COM MOTO FREIO, MOTOR TRIFÁSICO DE 1,25 CV - MATERIAIS NA OPERAÇÃO. AF_03/2016	CHOR - CUSTOS HORÁRIOS DE MÁQUINAS E EQUIPAMENTOS	H	1,0000000	0,81	0,81
Insumo	00002705	SINAPI	ENERGIA ELETRICA ATE 2000 KWH INDUSTRIAL, SEM DEMANDA	Material	KWH	0,7800000	1,05	0,81
MO sem LS =>				0,00	LS =>	0,00	MO com LS =>	0,00
Valor do BDI =>				0,20	Valor com BDI =>			1,01

	Código	Banco	Descrição	Tipo	Und	Quant.	Valor Unit	Total	
Composição	88270	SINAPI	IMPERMEABILIZADOR COM ENCARGOS COMPLEMENTARES	SEDI - SERVIÇOS DIVERSOS	H	1,0000000	24,24	24,24	
Composição Auxiliar	95338	SINAPI	CURSO DE CAPACITAÇÃO PARA IMPERMEABILIZADOR (ENCARGOS COMPLEMENTARES) - HORISTA	SEDI - SERVIÇOS DIVERSOS	H	1,0000000	0,39	0,39	
Insumo	00012873	SINAPI	IMPERMEABILIZADOR (HORISTA)	Mão de Obra	H	1,0000000	17,72	17,72	
Insumo	00037370	SINAPI	ALIMENTACAO - HORISTA (COLETADO CAIXA - ENCARGOS COMPLEMENTARES)	Outros	H	1,0000000	2,26	2,26	
Insumo	00037371	SINAPI	TRANSPORTE - HORISTA (COLETADO CAIXA - ENCARGOS COMPLEMENTARES)	Serviços	H	1,0000000	0,65	0,65	
Insumo	00037372	SINAPI	EXAMES - HORISTA (COLETADO CAIXA - ENCARGOS COMPLEMENTARES)	Outros	H	1,0000000	1,14	1,14	
Insumo	00037373	SINAPI	SEGURO - HORISTA (COLETADO CAIXA - ENCARGOS COMPLEMENTARES)	Taxas	H	1,0000000	0,07	0,07	
Insumo	00043465	SINAPI	FERRAMENTAS - FAMILIA PEDREIRO - HORISTA (ENCARGOS COMPLEMENTARES - COLETADO CAIXA)	Equipamento	H	1,0000000	0,84	0,84	
Insumo	00043489	SINAPI	EPI - FAMILIA PEDREIRO - HORISTA (ENCARGOS COMPLEMENTARES - COLETADO CAIXA)	Equipamento	H	1,0000000	1,17	1,17	
				MO sem LS =>	8,52	LS =>	9,59	MO com LS =>	18,11
				Valor do BDI =>	6,06		Valor com BDI =>		30,30

	Código	Banco	Descrição	Tipo	Und	Quant.	Valor Unit	Total
Composição	91959	SINAPI	INTERRUPTOR SIMPLES (2 MÓDULOS), 10A/250V, INCLUINDO SUPORTE E PLACA - FORNECIMENTO E INSTALAÇÃO. AF_03/2023	INEL - INSTALAÇÃO ELÉTRICA/ELETRIFICAÇÃO E	UN	1,0000000	44,70	44,70
Composição Auxiliar	91946	SINAPI	SUPORTE PARAFUSADO COM PLACA DE ENCAIXE 4" X 2" MÉDIO (1,30 M DO PISO) PARA PONTO ELÉTRICO - FORNECIMENTO E INSTALAÇÃO. AF_03/2023	INEL - INSTALAÇÃO ELÉTRICA/ELETRIFICAÇÃO E ILUMINAÇÃO EXTERNA	UN	1,0000000	10,82	10,82





Composição Auxiliar	91958	SINAPI	INTERRUPTOR SIMPLES (2 MÓDULOS), 10A/250V, SEM SUPORTE E SEM PLACA - FORNECIMENTO E INSTALAÇÃO. AF_03/2023	INEL - INSTALAÇÃO ELÉTRICA/ELETRIFICAÇÃO E	UN	1,0000000	33,88	33,88	
				MO sem LS =>	8,06	LS =>	9,07	MO com LS =>	17,13
				Valor do BDI =>	11,17	Valor com BDI =>		55,87	

	Código	Banco	Descrição	Tipo	Und	Quant.	Valor Unit	Total	
Composição	91958	SINAPI	INTERRUPTOR SIMPLES (2 MÓDULOS), 10A/250V, SEM SUPORTE E SEM PLACA - FORNECIMENTO E INSTALAÇÃO. AF_03/2023	INEL - INSTALAÇÃO ELÉTRICA/ELETRIFICAÇÃO E	UN	1,0000000	33,88	33,88	
Composição Auxiliar	88247	SINAPI	AUXILIAR DE ELETRICISTA COM ENCARGOS COMPLEMENTARES	SEDI - SERVIÇOS DIVERSOS	H	0,4020000	20,06	8,06	
Composição Auxiliar	88264	SINAPI	ELETRICISTA COM ENCARGOS COMPLEMENTARES	SEDI - SERVIÇOS DIVERSOS	H	0,4020000	24,53	9,86	
Insumo	00038112	SINAPI	INTERRUPTOR SIMPLES 10A, 250V (APENAS MODULO)	Material	UN	2,0000000	7,98	15,96	
				MO sem LS =>	6,12	LS =>	6,88	MO com LS =>	13,00
				Valor do BDI =>	8,47	Valor com BDI =>		42,35	

	Código	Banco	Descrição	Tipo	Und	Quant.	Valor Unit	Total	
Composição	99062	SINAPI	MARCAÇÃO DE PONTOS EM GABARITO OU CAVALETE. AF_10/2018	SERT - SERVIÇOS TÉCNICOS	UN	1,0000000	2,23	2,23	
Composição Auxiliar	88239	SINAPI	AJUDANTE DE CARPINTEIRO COM ENCARGOS COMPLEMENTARES	SEDI - SERVIÇOS DIVERSOS	H	0,0323000	19,57	0,63	
Composição Auxiliar	88262	SINAPI	CARPINTEIRO DE FORMAS COM ENCARGOS COMPLEMENTARES	SEDI - SERVIÇOS DIVERSOS	H	0,0645000	23,88	1,54	
Insumo	00005068	SINAPI	PREGO DE AÇO POLIDO COM CABECA 17 X 21 (2 X 11)	Material	KG	0,0034000	20,34	0,06	
				MO sem LS =>	0,74	LS =>	0,84	MO com LS =>	1,58
				Valor do BDI =>	0,55	Valor com BDI =>		2,78	

	Código	Banco	Descrição	Tipo	Und	Quant.	Valor Unit	Total	
Composição	90780	SINAPI	MESTRE DE OBRAS COM ENCARGOS COMPLEMENTARES	SEDI - SERVIÇOS DIVERSOS	H	1,00000000	46,78	46,78	
Composição	95405	SINAPI	CURSO DE CAPACITAÇÃO PARA MESTRE DE OBRAS (ENCARGOS COMPLEMENTARES) - HORISTA	SEDI - SERVIÇOS DIVERSOS	H	1,00000000	0,96	0,96	
Auxiliar Insumo	00004069	SINAPI	MESTRE DE OBRAS (HORISTA)	Mão de Obra	H	1,00000000	43,33	43,33	
Insumo	00037372	SINAPI	EXAMES - HORISTA (COLETADO CAIXA - ENCARGOS COMPLEMENTARES)	Outros	H	1,00000000	1,14	1,14	
Insumo	00037373	SINAPI	SEGURO - HORISTA (COLETADO CAIXA - ENCARGOS COMPLEMENTARES)	Taxas	H	1,00000000	0,07	0,07	
Insumo	00043463	SINAPI	FERRAMENTAS - FAMÍLIA ENCARREGADO GERAL - HORISTA (ENCARGOS COMPLEMENTARES - COLETADO CAIXA)	Equipamento	H	1,00000000	0,11	0,11	
Insumo	00043487	SINAPI	EPI - FAMÍLIA ENCARREGADO GERAL - HORISTA (ENCARGOS COMPLEMENTARES - COLETADO CAIXA)	Equipamento	H	1,00000000	1,17	1,17	
				MO sem LS =>	20,84	LS =>	23,45	MO com LS =>	44,29
				Valor do BDI =>	11,69	Valor com BDI =>		58,47	

	Código	Banco	Descrição	Tipo	Und	Quant.	Valor Unit	Total	
Composição	88278	SINAPI	MONTADOR DE ESTRUTURA METÁLICA COM ENCARGOS COMPLEMENTARES	SEDI - SERVIÇOS DIVERSOS	H	1,0000000	21,98	21,98	
Composição Auxiliar	95344	SINAPI	CURSO DE CAPACITAÇÃO PARA MONTADOR DE ESTRUTURA METÁLICA (ENCARGOS COMPLEMENTARES) - HORISTA	SEDI - SERVIÇOS DIVERSOS	H	1,0000000	0,20	0,20	
Insumo	00037370	SINAPI	ALIMENTAÇÃO - HORISTA (COLETADO CAIXA - ENCARGOS COMPLEMENTARES)	Outros	H	1,0000000	2,26	2,26	
Insumo	00037371	SINAPI	TRANSPORTE - HORISTA (COLETADO CAIXA - ENCARGOS COMPLEMENTARES)	Serviços	H	1,0000000	0,65	0,65	
Insumo	00037372	SINAPI	EXAMES - HORISTA (COLETADO CAIXA - ENCARGOS COMPLEMENTARES)	Outros	H	1,0000000	1,14	1,14	
Insumo	00037373	SINAPI	SEGURO - HORISTA (COLETADO CAIXA - ENCARGOS COMPLEMENTARES)	Taxas	H	1,0000000	0,07	0,07	
Insumo	00043464	SINAPI	FERRAMENTAS - FAMÍLIA OPERADOR ESCAVADEIRA - HORISTA (ENCARGOS COMPLEMENTARES - COLETADO CAIXA)	Equipamento	H	1,0000000	0,01	0,01	
Insumo	00043488	SINAPI	EPI - FAMÍLIA OPERADOR ESCAVADEIRA - HORISTA (ENCARGOS COMPLEMENTARES - COLETADO CAIXA)	Equipamento	H	1,0000000	0,82	0,82	
Insumo	00044497	SINAPI	MONTADOR DE ESTRUTURAS METÁLICAS HORISTA	Mão de Obra	H	1,0000000	16,83	16,83	
				MO sem LS =>	8,01	LS =>	9,02	MO com LS =>	17,03
				Valor do BDI =>	5,49	Valor com BDI =>		27,47	

	Código	Banco	Descrição	Tipo	Und	Quant.	Valor Unit	Total		
Composição	92510	SINAPI	MONTAGEM E DESMONTAGEM DE FÔRMA DE LAJE MACIÇA, PÉ-DIREITO SIMPLES, EM CHAPA DE MADEIRA COMPENSADA RESINADA, 2 UTILIZAÇÕES. AF_09/2020	FUES - FUNDAÇÕES E ESTRUTURAS	m²	1,0000000	79,34	79,34		
Composição Auxiliar	88239	SINAPI	AJUDANTE DE CARPINTEIRO COM ENCARGOS COMPLEMENTARES	SEDI - SERVIÇOS DIVERSOS	H	0,1260000	19,57	2,46		
Composição Auxiliar	88262	SINAPI	CARPINTEIRO DE FORMAS COM ENCARGOS COMPLEMENTARES	SEDI - SERVIÇOS DIVERSOS	H	0,6870000	23,88	16,40		
Composição Auxiliar	92267	SINAPI	FABRICAÇÃO DE FÔRMA PARA LAJES, EM CHAPA DE MADEIRA COMPENSADA RESINADA, E = 17 MM. AF_09/2020	FUES - FUNDAÇÕES E ESTRUTURAS	m²	0,5770000	71,40	41,19		
Insumo	00002692	SINAPI	DESMOLDANTE PROTETOR PARA FORMAS DE MADEIRA, DE BASE OLEOSA EMULSIONADA EM AGUA	Material	L	0,0100000	10,57	0,10		
Insumo	00010749	SINAPI	LOCACAO DE ESCORA METALICA TELESCOPICA, COM ALTURA REGULAVEL DE *1,80* A *3,20* M, COM CAPACIDADE DE CARGA DE NO MINIMO 1000 KGf (10 KN), INCLUSO TRIPE E FORCADO	Equipamento	UNXMES	0,3970000	18,19	7,22		
Insumo	00040270	SINAPI	VIGA DE ESCORAMAENTO H20, DE MADEIRA, PESO DE 5,00 A 5,20 KG/M, COM EXTREMIDADES PLASTICAS	Material	M	0,0950000	126,05	11,97		
					MO sem LS =>	6,78	LS =>	7,64	MO com LS =>	14,42
					Valor do BDI =>	19,83	Valor com BDI =>			99,17

	Código	Banco	Descrição	Tipo	Und	Quant.	Valor Unit	Total
--	--------	-------	-----------	------	-----	--------	------------	-------

Composição	92415	SINAPI	MONTAGEM E DESMONTAGEM DE FÔRMA DE PILARES RETANGULARES E ESTRUTURAS SIMILARES, PÉ-DIREITO SIMPLES, EM CHAPA DE MADEIRA COMPENSADA RESINADA, 2 UTILIZAÇÕES. AF 09/2020	FUES - FUNDAÇÕES E ESTRUTURAS	m²	1,0000000	148,97	148,97
Composição Auxiliar	88239	SINAPI	AJUDANTE DE CARPINTEIRO COM ENCARGOS COMPLEMENTARES	SEDI - SERVIÇOS DIVERSOS	H	0,2060000	19,57	4,03
Composição Auxiliar	88262	SINAPI	CARPINTEIRO DE FORMAS COM ENCARGOS COMPLEMENTARES	SEDI - SERVIÇOS DIVERSOS	H	1,1250000	23,88	26,86
Composição Auxiliar	92263	SINAPI	FABRICAÇÃO DE FÔRMA PARA PILARES E ESTRUTURAS SIMILARES, EM CHAPA DE MADEIRA COMPENSADA RESINADA, E = 17 MM. AF 09/2020	FUES - FUNDAÇÕES E ESTRUTURAS	m²	0,5250000	196,70	103,26
Insumo	00002692	SINAPI	DESMOLDANTE PROTETOR PARA FORMAS DE MADEIRA, DE BASE OLEOSA EMULSIONADA EM AGUA	Material	L	0,0100000	10,57	0,10
Insumo	00040271	SINAPI	LOCACAO DE APRUMADOR METALICO DE PILAR, COM ALTURA E ANGULO REGULAVEIS, EXTENSAO DE *1.50* A *2.80* M	Equipamento	UNXMES	0,1960000	15,69	3,07
Insumo	00040275	SINAPI	LOCACAO DE VIGA SANDUICHE METALICA VAZADA PARA TRAVAMENTO DE PILARES, ALTURA DE *8* CM, LARGURA DE *6* CM E EXTENSAO DE 2 M	Equipamento	UNXMES	0,3930000	16,40	6,44
Insumo	00040287	SINAPI	LOCACAO DE BARRA DE ANCORAGEM DE 0,80 A 1,20 M DE EXTENSAO, COM ROSCA DE 5/8". INCLUINDO PORCA E FLANGE	Equipamento	MES	0,7850000	6,04	4,74
Insumo	00040304	SINAPI	PREGO DE ACO POLIDO COM CABECA DUPLA 17 X 27 (2 1/2 X 11)	Material	KG	0,0190000	25,11	0,47
					MO sem LS =>	18,54	LS =>	20,87
					MO com LS =>		39,41	
					Valor do BDI =>		37,24	
							Valor com BDI =>	
							186,21	

	Código	Banco	Descrição	Tipo	Und	Quant.	Valor Unit	Total
Composição	92451	SINAPI	MONTAGEM E DESMONTAGEM DE FÔRMA DE VIGA, ESCORAMENTO COM GARFO DE MADEIRA, PÉ-DIREITO SIMPLES, EM CHAPA DE MADEIRA RESINADA, 2 UTILIZAÇÕES. AF 09/2020	FUES - FUNDAÇÕES E ESTRUTURAS	m²	1,0000000	210,62	210,62
Composição Auxiliar	88239	SINAPI	AJUDANTE DE CARPINTEIRO COM ENCARGOS COMPLEMENTARES	SEDI - SERVIÇOS DIVERSOS	H	0,2050000	19,57	4,01
Composição Auxiliar	88262	SINAPI	CARPINTEIRO DE FORMAS COM ENCARGOS COMPLEMENTARES	SEDI - SERVIÇOS DIVERSOS	H	1,1200000	23,88	26,74
Composição Auxiliar	92265	SINAPI	FABRICAÇÃO DE FÔRMA PARA VIGAS, EM CHAPA DE MADEIRA COMPENSADA RESINADA, E = 17 MM. AF 09/2020	FUES - FUNDAÇÕES E ESTRUTURAS	m²	0,6210000	142,25	88,33
Composição Auxiliar	92272	SINAPI	FABRICAÇÃO DE ESCORAS DE VIGA DO TIPO GARFO, EM MADEIRA. AF 09/2020	FUES - FUNDAÇÕES E ESTRUTURAS	M	1,8160000	47,10	85,53
Insumo	00002692	SINAPI	DESMOLDANTE PROTETOR PARA FORMAS DE MADEIRA, DE BASE OLEOSA EMULSIONADA EM AGUA	Material	L	0,0100000	10,57	0,10
Insumo	00006193	SINAPI	TABUA NAO APARELHADA *2,5 X 20* CM, EM MACARANDUBA/MASSARANDUBA, ANGELIM OU EQUIVALENTE DA REGIAO - BRUTA	Material	M	0,4740000	9,89	4,68
Insumo	00040304	SINAPI	PREGO DE ACO POLIDO COM CABECA DUPLA 17 X 27 (2 1/2 X 11)	Material	KG	0,0490000	25,11	1,23
					MO sem LS =>	21,74	LS =>	24,46
					MO com LS =>		46,20	
					Valor do BDI =>		52,65	
							Valor com BDI =>	
							263,27	

	Código	Banco	Descrição	Tipo	Und	Quant.	Valor Unit	Total
Composição	88281	SINAPI	MOTORISTA DE BASCULANTE COM ENCARGOS COMPLEMENTARES	SEDI - SERVIÇOS DIVERSOS	H	1,0000000	23,44	23,44
Composição Auxiliar	95346	SINAPI	CURSO DE CAPACITAÇÃO PARA MOTORISTA DE BASCULANTE (ENCARGOS COMPLEMENTARES) - HORISTA	SEDI - SERVIÇOS DIVERSOS	H	1,0000000	0,09	0,09
Insumo	00020020	SINAPI	MOTORISTA DE CAMINHÃO-BASCULANTE (HORISTA)	Mão de Obra	H	1,0000000	18,40	18,40
Insumo	00037370	SINAPI	ALIMENTACAO - HORISTA (COLETADO CAIXA - ENCARGOS COMPLEMENTARES)	Outros	H	1,0000000	2,26	2,26
Insumo	00037371	SINAPI	TRANSPORTE - HORISTA (COLETADO CAIXA - ENCARGOS COMPLEMENTARES)	Serviços	H	1,0000000	0,65	0,65
Insumo	00037372	SINAPI	EXAMES - HORISTA (COLETADO CAIXA - ENCARGOS COMPLEMENTARES)	Outros	H	1,0000000	1,14	1,14
Insumo	00037373	SINAPI	SEGURO - HORISTA (COLETADO CAIXA - ENCARGOS COMPLEMENTARES)	Taxas	H	1,0000000	0,07	0,07
Insumo	00043464	SINAPI	FERRAMENTAS - FAMILIA OPERADOR ESCAVADEIRA - HORISTA (ENCARGOS COMPLEMENTARES - COLETADO CAIXA)	Equipamento	H	1,0000000	0,01	0,01
Insumo	00043488	SINAPI	EPI - FAMILIA OPERADOR ESCAVADEIRA - HORISTA (ENCARGOS COMPLEMENTARES - COLETADO CAIXA)	Equipamento	H	1,0000000	0,82	0,82
					MO sem LS =>	8,70	LS =>	9,79
					MO com LS =>		18,49	
					Valor do BDI =>		5,86	
							Valor com BDI =>	
							29,30	

	Código	Banco	Descrição	Tipo	Und	Quant.	Valor Unit	Total
Composição	88282	SINAPI	MOTORISTA DE CAMINHÃO COM ENCARGOS COMPLEMENTARES	SEDI - SERVIÇOS DIVERSOS	H	1,0000000	22,76	22,76
Composição Auxiliar	95347	SINAPI	CURSO DE CAPACITAÇÃO PARA MOTORISTA DE CAMINHÃO (ENCARGOS COMPLEMENTARES) - HORISTA	SEDI - SERVIÇOS DIVERSOS	H	1,0000000	0,09	0,09
Insumo	00004093	SINAPI	MOTORISTA DE CAMINHÃO (HORISTA)	Mão de Obra	H	1,0000000	17,72	17,72
Insumo	00037370	SINAPI	ALIMENTACAO - HORISTA (COLETADO CAIXA - ENCARGOS COMPLEMENTARES)	Outros	H	1,0000000	2,26	2,26
Insumo	00037371	SINAPI	TRANSPORTE - HORISTA (COLETADO CAIXA - ENCARGOS COMPLEMENTARES)	Serviços	H	1,0000000	0,65	0,65
Insumo	00037372	SINAPI	EXAMES - HORISTA (COLETADO CAIXA - ENCARGOS COMPLEMENTARES)	Outros	H	1,0000000	1,14	1,14
Insumo	00037373	SINAPI	SEGURO - HORISTA (COLETADO CAIXA - ENCARGOS COMPLEMENTARES)	Taxas	H	1,0000000	0,07	0,07
Insumo	00043464	SINAPI	FERRAMENTAS - FAMILIA OPERADOR ESCAVADEIRA - HORISTA (ENCARGOS COMPLEMENTARES - COLETADO CAIXA)	Equipamento	H	1,0000000	0,01	0,01
Insumo	00043488	SINAPI	EPI - FAMILIA OPERADOR ESCAVADEIRA - HORISTA (ENCARGOS COMPLEMENTARES - COLETADO CAIXA)	Equipamento	H	1,0000000	0,82	0,82
					MO sem LS =>	8,38	LS =>	9,43
					MO com LS =>		17,81	
					Valor do BDI =>		5,69	
							Valor com BDI =>	
							28,45	

	Código	Banco	Descrição	Tipo	Und	Quant.	Valor Unit	Total
Composição	88377	SINAPI	OPERADOR DE BETONEIRA ESTACIONÁRIA/MISTURADOR COM ENCARGOS COMPLEMENTARES	SEDI - SERVIÇOS DIVERSOS	H	1,0000000	20,99	20,99
Composição Auxiliar	95389	SINAPI	CURSO DE CAPACITAÇÃO PARA OPERADOR DE BETONEIRA ESTACIONÁRIA/MISTURADOR (ENCARGOS COMPLEMENTARES) - HORISTA	SEDI - SERVIÇOS DIVERSOS	H	1,0000000	0,13	0,13
Insumo	00037370	SINAPI	ALIMENTACAO - HORISTA (COLETADO CAIXA - ENCARGOS COMPLEMENTARES)	Outros	H	1,0000000	2,26	2,26



Insumo	00037371	SINAPI	TRANSPORTE - HORISTA (COLETADO CAIXA - ENCARGOS COMPLEMENTARES)	Serviços	H	1,0000000	0,65	0,65	
Insumo	00037372	SINAPI	EXAMES - HORISTA (COLETADO CAIXA - ENCARGOS COMPLEMENTARES)	Outros	H	1,0000000	1,14	1,14	
Insumo	00037373	SINAPI	SEGURO - HORISTA (COLETADO CAIXA - ENCARGOS COMPLEMENTARES)	Taxas	H	1,0000000	0,07	0,07	
Insumo	00037666	SINAPI	OPERADOR DE BETONEIRA ESTACIONARIA / MISTURADOR	Mão de Obra	H	1,0000000	15,91	15,91	
Insumo	00043464	SINAPI	FERRAMENTAS - FAMILIA OPERADOR ESCAVADEIRA - HORISTA (ENCARGOS COMPLEMENTARES - COLETADO CAIXA)	Equipamento	H	1,0000000	0,01	0,01	
Insumo	00043488	SINAPI	EPI - FAMILIA OPERADOR ESCAVADEIRA - HORISTA (ENCARGOS COMPLEMENTARES - COLETADO CAIXA)	Equipamento	H	1,0000000	0,82	0,82	
				MO sem LS =>	7,55	LS =>	8,49	MO com LS =>	16,04
				Valor do BDI =>	5,24			Valor com BDI =>	26,23

	Código	Banco	Descrição	Tipo	Und	Quant.	Valor Unit	Total	
Composição	88295	SINAPI	OPERADOR DE GUINCHO COM ENCARGOS COMPLEMENTARES	SEDI - SERVIÇOS DIVERSOS	H	1,0000000	24,35	24,35	
Composição Auxiliar	95358	SINAPI	CURSO DE CAPACITAÇÃO PARA OPERADOR DE GUINCHO (ENCARGOS COMPLEMENTARES) - HORISTA	SEDI - SERVIÇOS DIVERSOS	H	1,0000000	0,32	0,32	
Insumo	00004253	SINAPI	OPERADOR DE GUINCHO OU GUINCHEIRO	Mão de Obra	H	1,0000000	19,08	19,08	
Insumo	00037370	SINAPI	ALIMENTACAO - HORISTA (COLETADO CAIXA - ENCARGOS COMPLEMENTARES)	Outros	H	1,0000000	2,26	2,26	
Insumo	00037371	SINAPI	TRANSPORTE - HORISTA (COLETADO CAIXA - ENCARGOS COMPLEMENTARES)	Serviços	H	1,0000000	0,65	0,65	
Insumo	00037372	SINAPI	EXAMES - HORISTA (COLETADO CAIXA - ENCARGOS COMPLEMENTARES)	Outros	H	1,0000000	1,14	1,14	
Insumo	00037373	SINAPI	SEGURO - HORISTA (COLETADO CAIXA - ENCARGOS COMPLEMENTARES)	Taxas	H	1,0000000	0,07	0,07	
Insumo	00043464	SINAPI	FERRAMENTAS - FAMILIA OPERADOR ESCAVADEIRA - HORISTA (ENCARGOS COMPLEMENTARES - COLETADO CAIXA)	Equipamento	H	1,0000000	0,01	0,01	
Insumo	00043488	SINAPI	EPI - FAMILIA OPERADOR ESCAVADEIRA - HORISTA (ENCARGOS COMPLEMENTARES - COLETADO CAIXA)	Equipamento	H	1,0000000	0,82	0,82	
				MO sem LS =>	9,13	LS =>	10,27	MO com LS =>	19,40
				Valor do BDI =>	6,08		Valor com BDI =>		30,43

	Código	Banco	Descrição	Tipo	Und	Quant.	Valor Unit	Total	
Composição	88297	SINAPI	OPERADOR DE MÁQUINAS E EQUIPAMENTOS COM ENCARGOS COMPLEMENTARES	SEDI - SERVIÇOS DIVERSOS	H	1,0000000	26,29	26,29	
Composição Auxiliar	95360	SINAPI	CURSO DE CAPACITAÇÃO PARA OPERADOR DE MÁQUINAS E EQUIPAMENTOS (ENCARGOS COMPLEMENTARES) - HORISTA	SEDI - SERVIÇOS DIVERSOS	H	1,0000000	0,25	0,25	
Insumo	00004230	SINAPI	OPERADOR DE MAQUINAS E TRATORES DIVERSOS (TERRAPLANAGEM)	Mão de Obra	H	1,0000000	21,09	21,09	
Insumo	00037370	SINAPI	ALIMENTACAO - HORISTA (COLETADO CAIXA - ENCARGOS COMPLEMENTARES)	Outros	H	1,0000000	2,26	2,26	
Insumo	00037371	SINAPI	TRANSPORTE - HORISTA (COLETADO CAIXA - ENCARGOS COMPLEMENTARES)	Serviços	H	1,0000000	0,65	0,65	
Insumo	00037372	SINAPI	EXAMES - HORISTA (COLETADO CAIXA - ENCARGOS COMPLEMENTARES)	Outros	H	1,0000000	1,14	1,14	
Insumo	00037373	SINAPI	SEGURO - HORISTA (COLETADO CAIXA - ENCARGOS COMPLEMENTARES)	Taxas	H	1,0000000	0,07	0,07	
Insumo	00043464	SINAPI	FERRAMENTAS - FAMILIA OPERADOR ESCAVADEIRA - HORISTA (ENCARGOS COMPLEMENTARES - COLETADO CAIXA)	Equipamento	H	1,0000000	0,01	0,01	
Insumo	00043488	SINAPI	EPI - FAMILIA OPERADOR ESCAVADEIRA - HORISTA (ENCARGOS COMPLEMENTARES - COLETADO CAIXA)	Equipamento	H	1,0000000	0,82	0,82	
				MO sem LS =>	10,04	LS =>	11,30	MO com LS =>	21,34
				Valor do BDI =>	6,57		Valor com BDI =>	32,86	

	Código	Banco	Descrição	Tipo	Und	Quant.	Valor Unit	Total	
Composição	88309	SINAPI	PEDREIRO COM ENCARGOS COMPLEMENTARES	SEDI - SERVIÇOS DIVERSOS	H	1,0000000	24,24	24,24	
Composição	95371	SINAPI	CURSO DE CAPACITAÇÃO PARA PEDREIRO (ENCARGOS COMPLEMENTARES) - HORISTA	SEDI - SERVIÇOS DIVERSOS	H	1,0000000	0,39	0,39	
Auxiliar									
Insumo	00004750	SINAPI	PEDREIRO (HORISTA)	Mão de Obra	H	1,0000000	17,72	17,72	
Insumo	00037370	SINAPI	ALIMENTACAO - HORISTA (COLETADO CAIXA - ENCARGOS COMPLEMENTARES)	Outros	H	1,0000000	2,26	2,26	
Insumo	00037371	SINAPI	TRANSPORTE - HORISTA (COLETADO CAIXA - ENCARGOS COMPLEMENTARES)	Serviços	H	1,0000000	0,65	0,65	
Insumo	00037372	SINAPI	EXAMES - HORISTA (COLETADO CAIXA - ENCARGOS COMPLEMENTARES)	Outros	H	1,0000000	1,14	1,14	
Insumo	00037373	SINAPI	SEGURO - HORISTA (COLETADO CAIXA - ENCARGOS COMPLEMENTARES)	Taxas	H	1,0000000	0,07	0,07	
Insumo	00043465	SINAPI	FERRAMENTAS - FAMILIA PEDREIRO - HORISTA (ENCARGOS COMPLEMENTARES - COLETADO CAIXA)	Equipamento	H	1,0000000	0,84	0,84	
Insumo	00043489	SINAPI	EPI - FAMILIA PEDREIRO - HORISTA (ENCARGOS COMPLEMENTARES - COLETADO CAIXA)	Equipamento	H	1,0000000	1,17	1,17	
				MO sem LS =>	8,52	LS =>	9,59	MO com LS =>	18,11
				Valor do BDI =>	6,06		Valor com BDI =>		30,30

	Código	Banco	Descrição	Tipo	Und	Quant.	Valor Unit	Total	
Composição	88310	SINAPI	PINTOR COM ENCARGOS COMPLEMENTARES	SEDI - SERVIÇOS DIVERSOS	H	1,0000000	25,47	25,47	
Composição Auxiliar	95372	SINAPI	CURSO DE CAPACITAÇÃO PARA PINTOR (ENCARGOS COMPLEMENTARES) - HORISTA	SEDI - SERVIÇOS DIVERSOS	H	1,0000000	0,27	0,27	
Insumo	00004783	SINAPI	PINTOR (HORISTA)	Mão de Obra	H	1,0000000	17,72	17,72	
Insumo	00037370	SINAPI	ALIMENTACAO - HORISTA (COLETADO CAIXA - ENCARGOS COMPLEMENTARES)	Outros	H	1,0000000	2,26	2,26	
Insumo	00037371	SINAPI	TRANSPORTE - HORISTA (COLETADO CAIXA - ENCARGOS COMPLEMENTARES)	Serviços	H	1,0000000	0,65	0,65	
Insumo	00037372	SINAPI	EXAMES - HORISTA (COLETADO CAIXA - ENCARGOS COMPLEMENTARES)	Outros	H	1,0000000	1,14	1,14	
Insumo	00037373	SINAPI	SEGURO - HORISTA (COLETADO CAIXA - ENCARGOS COMPLEMENTARES)	Taxas	H	1,0000000	0,07	0,07	
Insumo	00043466	SINAPI	FERRAMENTAS - FAMILIA PINTOR - HORISTA (ENCARGOS COMPLEMENTARES - COLETADO CAIXA)	Equipamento	H	1,0000000	1,68	1,68	
Insumo	00043490	SINAPI	EPI - FAMILIA PINTOR - HORISTA (ENCARGOS COMPLEMENTARES - COLETADO CAIXA)	Equipamento	H	1,0000000	1,68	1,68	
				MO sem LS =>	8,46	LS =>	9,53	MO com LS =>	17,99
				Valor do BDI =>	6,36		Valor com BDI =>		31,83

	Código	Banco	Descrição	Tipo	Und	Quant.	Valor Unit	Total
Composição	102234	SINAPI	PINTURA IMUNIZANTE PARA MADEIRA, 2 DEMÃOS. AF_01/2021	PINT - PINTURAS	m²	1,0000000	26,29	26,29
Composição Auxiliar	88310	SINAPI	PINTOR COM ENCARGOS COMPLEMENTARES	SEDI - SERVIÇOS DIVERSOS	H	0,4529000	25,47	11,53
Insumo	00007340	SINAPI	IMUNIZANTE PARA MADEIRA, INCOLOR	Material	L	0,3257000	45,33	14,76
				MO sem LS =>	3,83	LS =>	4,31	MO com LS => 8,14
				Valor do BDI =>	6,57	Valor com BDI => 32,86		

	Código	Banco	Descrição	Tipo	Und	Quant.	Valor Unit	Total
Composição	90456	SINAPI	QUEBRA EM ALVENARIA PARA INSTALAÇÃO DE CAIXA DE TOMADA (4X4 OU 4X2). AF_05/2015	INHI - INSTALAÇÕES HIDROS SANITÁRIAS	UN	1,0000000	3,81	3,81
Composição Auxiliar	88248	SINAPI	AUXILIAR DE ENCANADOR OU BOMBEIRO HIDRÁULICO COM ENCARGOS COMPLEMENTARES	SEDI - SERVIÇOS DIVERSOS	H	0,0230000	19,12	0,43
Composição Auxiliar	88267	SINAPI	ENCANADOR OU BOMBEIRO HIDRÁULICO COM ENCARGOS COMPLEMENTARES	SEDI - SERVIÇOS DIVERSOS	H	0,1440000	23,50	3,38
				MO sem LS =>	1,36	LS =>	1,54	MO com LS => 2,90
				Valor do BDI =>	0,95	Valor com BDI => 4,76		

	Código	Banco	Descrição	Tipo	Und	Quant.	Valor Unit	Total
Composição	90447	SINAPI	RASGO EM ALVENARIA PARA ELETRODUTOS COM DIAMETROS MENORES OU IGUAIS A 40 MM. AF_05/2015	INHI - INSTALAÇÕES HIDROS SANITÁRIAS	M	1,0000000	5,97	5,97
Composição Auxiliar	88247	SINAPI	AUXILIAR DE ELETRICISTA COM ENCARGOS COMPLEMENTARES	SEDI - SERVIÇOS DIVERSOS	H	0,0340000	20,06	0,68
Composição Auxiliar	88264	SINAPI	ELETRICISTA COM ENCARGOS COMPLEMENTARES	SEDI - SERVIÇOS DIVERSOS	H	0,2160000	24,53	5,29
				MO sem LS =>	2,09	LS =>	2,35	MO com LS => 4,44
				Valor do BDI =>	1,49	Valor com BDI => 7,46		

	Código	Banco	Descrição	Tipo	Und	Quant.	Valor Unit	Total
Composição	91693	SINAPI	SERRA CIRCULAR DE BANCADA COM MOTOR ELÉTRICO POTÊNCIA DE 5HP, COM COIFA PARA DISCO 10" - CHI DIURNO. AF_08/2015	CHOR - CUSTOS HORÁRIOS DE MÁQUINAS E	CHI	1,0000000	26,42	26,42
Composição Auxiliar	88297	SINAPI	OPERADOR DE MÁQUINAS E EQUIPAMENTOS COM ENCARGOS COMPLEMENTARES	SEDI - SERVIÇOS DIVERSOS	H	1,0000000	26,29	26,29
Composição Auxiliar	91688	SINAPI	SERRA CIRCULAR DE BANCADA COM MOTOR ELÉTRICO POTÊNCIA DE 5HP, COM COIFA PARA DISCO 10" - DEPRECIACÃO. AF_08/2015	CHOR - CUSTOS HORÁRIOS DE MÁQUINAS E	H	1,0000000	0,11	0,11
Composição Auxiliar	91689	SINAPI	SERRA CIRCULAR DE BANCADA COM MOTOR ELÉTRICO POTÊNCIA DE 5HP, COM COIFA PARA DISCO 10" - JUROS. AF_08/2015	CHOR - CUSTOS HORÁRIOS DE MÁQUINAS E	H	1,0000000	0,02	0,02
				MO sem LS =>	10,04	LS =>	11,30	MO com LS => 21,34
				Valor do BDI =>	6,60	Valor com BDI => 33,02		

	Código	Banco	Descrição	Tipo	Und	Quant.	Valor Unit	Total
Composição	91692	SINAPI	SERRA CIRCULAR DE BANCADA COM MOTOR ELÉTRICO POTÊNCIA DE 5HP, COM COIFA PARA DISCO 10" - CHP DIURNO. AF_08/2015	CHOR - CUSTOS HORÁRIOS DE MÁQUINAS E	CHP	1,0000000	27,91	27,91
Composição Auxiliar	88297	SINAPI	OPERADOR DE MÁQUINAS E EQUIPAMENTOS COM ENCARGOS COMPLEMENTARES	SEDI - SERVIÇOS DIVERSOS	H	1,0000000	26,29	26,29
Composição Auxiliar	91688	SINAPI	SERRA CIRCULAR DE BANCADA COM MOTOR ELÉTRICO POTÊNCIA DE 5HP, COM COIFA PARA DISCO 10" - DEPRECIACÃO. AF_08/2015	CHOR - CUSTOS HORÁRIOS DE MÁQUINAS E	H	1,0000000	0,11	0,11
Composição Auxiliar	91689	SINAPI	SERRA CIRCULAR DE BANCADA COM MOTOR ELÉTRICO POTÊNCIA DE 5HP, COM COIFA PARA DISCO 10" - JUROS. AF_08/2015	CHOR - CUSTOS HORÁRIOS DE MÁQUINAS E	H	1,0000000	0,02	0,02
Composição Auxiliar	91690	SINAPI	SERRA CIRCULAR DE BANCADA COM MOTOR ELÉTRICO POTÊNCIA DE 5HP, COM COIFA PARA DISCO 10" - MANUTENÇÃO. AF_08/2015	CHOR - CUSTOS HORÁRIOS DE MÁQUINAS E	H	1,0000000	0,07	0,07
Composição Auxiliar	91691	SINAPI	SERRA CIRCULAR DE BANCADA COM MOTOR ELÉTRICO POTÊNCIA DE 5HP, COM COIFA PARA DISCO 10" - MATERIAIS NA OPERAÇÃO. AF_08/2015	CHOR - CUSTOS HORÁRIOS DE MÁQUINAS E EQUIPAMENTOS	H	1,0000000	1,42	1,42
				MO sem LS =>	10,04	LS =>	11,30	MO com LS => 21,34
				Valor do BDI =>	6,97	Valor com BDI => 34,88		

	Código	Banco	Descrição	Tipo	Und	Quant.	Valor Unit	Total
Composição	91688	SINAPI	SERRA CIRCULAR DE BANCADA COM MOTOR ELÉTRICO POTÊNCIA DE 5HP, COM COIFA PARA DISCO 10" - DEPRECIACÃO. AF_08/2015	CHOR - CUSTOS HORÁRIOS DE MÁQUINAS E	H	1,0000000	0,11	0,11
Insumo	00014618	SINAPI	SERRA CIRCULAR DE BANCADA COM MOTOR ELETRICO, POTENCIA DE *1600* W, PARA DISCO DE DIAMETRO DE 10" (250 MM)	Material	UN	0,0000720	1.538,58	0,11
				MO sem LS =>	0,00	LS =>	0,00	MO com LS => 0,00
				Valor do BDI =>	0,02	Valor com BDI => 0,13		

	Código	Banco	Descrição	Tipo	Und	Quant.	Valor Unit	Total
Composição	91689	SINAPI	SERRA CIRCULAR DE BANCADA COM MOTOR ELÉTRICO POTÊNCIA DE 5HP, COM COIFA PARA DISCO 10" - JUROS. AF_08/2015	CHOR - CUSTOS HORÁRIOS DE MÁQUINAS E	H	1,0000000	0,02	0,02
Insumo	00014618	SINAPI	SERRA CIRCULAR DE BANCADA COM MOTOR ELETRICO, POTENCIA DE *1600* W, PARA DISCO DE DIAMETRO DE 10" (250 MM)	Material	UN	0,0000148	1.538,58	0,02
				MO sem LS =>	0,00	LS =>	0,00	MO com LS => 0,00
				Valor do BDI =>	0,00	Valor com BDI => 0,02		

	Código	Banco	Descrição	Tipo	Und	Quant.	Valor Unit	Total
Composição	91690	SINAPI	SERRA CIRCULAR DE BANCADA COM MOTOR ELÉTRICO POTÊNCIA DE 5HP, COM COIFA PARA DISCO 10" - MANUTENÇÃO. AF_08/2015	CHOR - CUSTOS HORÁRIOS DE MÁQUINAS E	H	1,0000000	0,07	0,07
Insumo	00014618	SINAPI	SERRA CIRCULAR DE BANCADA COM MOTOR ELETRICO, POTENCIA DE *1600* W, PARA DISCO DE DIAMETRO DE 10" (250 MM)	Material	UN	0,0000500	1.538,58	0,07



MO sem LS => 0,00 LS => 0,00 MO com LS => 0,00  
Valor do BDI => 0,01 Valor com BDI => 0,08

	Código	Banco	Descrição	Tipo	Und	Quant.	Valor Unit	Total
Composição	91691	SINAPI	SERRA CIRCULAR DE BANCADA COM MOTOR ELÉTRICO POTÊNCIA DE 5HP, COM COIFA PARA DISCO 10" - MATERIAIS NA OPERAÇÃO. AF_08/2015	CHOR - CUSTOS HORÁRIOS DE MÁQUINAS E EQUIPAMENTOS	H	1,0000000	1,42	1,42
Insumo	00002705	SINAPI	ENERGIA ELETRICA ATE 2000 KWH INDUSTRIAL, SEM DEMANDA	Material	KWH	1,3600000	1,05	1,42
				MO sem LS =>	0,00	LS =>	0,00	MO com LS => 0,00
				Valor do BDI =>	0,35	Valor com BDI => 1,77		

	Código	Banco	Descrição	Tipo	Und	Quant.	Valor Unit	Total
Composição	88315	SINAPI	SERRALHEIRO COM ENCARGOS COMPLEMENTARES	SEDI - SERVIÇOS DIVERSOS	H	1,0000000	24,06	24,06
Composição Auxiliar	95377	SINAPI	CURSO DE CAPACITAÇÃO PARA SERRALHEIRO (ENCARGOS COMPLEMENTARES) - HORISTA	SEDI - SERVIÇOS DIVERSOS	H	1,0000000	0,21	0,21
Insumo	00006110	SINAPI	SERRALHEIRO (HORISTA)	Mão de Obra	H	1,0000000	17,72	17,72
Insumo	00037370	SINAPI	ALIMENTACAO - HORISTA (COLETADO CAIXA - ENCARGOS COMPLEMENTARES)	Outros	H	1,0000000	2,26	2,26
Insumo	00037371	SINAPI	TRANSPORTE - HORISTA (COLETADO CAIXA - ENCARGOS COMPLEMENTARES)	Serviços	H	1,0000000	0,65	0,65
Insumo	00037372	SINAPI	EXAMES - HORISTA (COLETADO CAIXA - ENCARGOS COMPLEMENTARES)	Outros	H	1,0000000	1,14	1,14
Insumo	00037373	SINAPI	SEGURO - HORISTA (COLETADO CAIXA - ENCARGOS COMPLEMENTARES)	Taxas	H	1,0000000	0,07	0,07
Insumo	00043465	SINAPI	FERRAMENTAS - FAMILIA PEDREIRO - HORISTA (ENCARGOS COMPLEMENTARES - COLETADO CAIXA)	Equipamento	H	1,0000000	0,84	0,84
Insumo	00043489	SINAPI	EPI - FAMILIA PEDREIRO - HORISTA (ENCARGOS COMPLEMENTARES - COLETADO CAIXA)	Equipamento	H	1,0000000	1,17	1,17
				MO sem LS =>	8,44	LS =>	9,49	MO com LS => 17,93
				Valor do BDI =>	6,01	Valor com BDI => 30,07		

	Código	Banco	Descrição	Tipo	Und	Quant.	Valor Unit	Total
Composição	88316	SINAPI	SERVENTE COM ENCARGOS COMPLEMENTARES	SEDI - SERVIÇOS DIVERSOS	H	1,0000000	19,02	19,02
Composição Auxiliar	95378	SINAPI	CURSO DE CAPACITAÇÃO PARA SERVENTE (ENCARGOS COMPLEMENTARES) - HORISTA	SEDI - SERVIÇOS DIVERSOS	H	1,0000000	0,28	0,28
Insumo	00006111	SINAPI	SERVENTE DE OBRAS	Mão de Obra	H	1,0000000	12,78	12,78
Insumo	00037370	SINAPI	ALIMENTACAO - HORISTA (COLETADO CAIXA - ENCARGOS COMPLEMENTARES)	Outros	H	1,0000000	2,26	2,26
Insumo	00037371	SINAPI	TRANSPORTE - HORISTA (COLETADO CAIXA - ENCARGOS COMPLEMENTARES)	Serviços	H	1,0000000	0,65	0,65
Insumo	00037372	SINAPI	EXAMES - HORISTA (COLETADO CAIXA - ENCARGOS COMPLEMENTARES)	Outros	H	1,0000000	1,14	1,14
Insumo	00037373	SINAPI	SEGURO - HORISTA (COLETADO CAIXA - ENCARGOS COMPLEMENTARES)	Taxas	H	1,0000000	0,07	0,07
Insumo	00043467	SINAPI	FERRAMENTAS - FAMILIA SERVENTE - HORISTA (ENCARGOS COMPLEMENTARES - COLETADO CAIXA)	Equipamento	H	1,0000000	0,59	0,59
Insumo	00043491	SINAPI	EPI - FAMILIA SERVENTE - HORISTA (ENCARGOS COMPLEMENTARES - COLETADO CAIXA)	Equipamento	H	1,0000000	1,25	1,25
				MO sem LS =>	6,15	LS =>	6,91	MO com LS => 13,06
				Valor do BDI =>	4,75	Valor com BDI => 23,77		

	Código	Banco	Descrição	Tipo	Und	Quant.	Valor Unit	Total
Composição	91946	SINAPI	SUPORTE PARAFUSADO COM PLACA DE ENCAIXE 4" X 2" MÉDIO (1,30 M DO PISO) PARA PONTO ELÉTRICO - FORNECIMENTO E INSTALAÇÃO. AF_03/2023	INEL - INSTALAÇÃO ELÉTRICA/ELETRIFICAÇÃO E ILUMINAÇÃO EXTERNA	UN	1,0000000	10,82	10,82
Composição Auxiliar	88247	SINAPI	AUXILIAR DE ELETRICISTA COM ENCARGOS COMPLEMENTARES	SEDI - SERVIÇOS DIVERSOS	H	0,1280000	20,06	2,56
Composição Auxiliar	88264	SINAPI	ELETRICISTA COM ENCARGOS COMPLEMENTARES	SEDI - SERVIÇOS DIVERSOS	H	0,1280000	24,53	3,13
Insumo	00038094	SINAPI	ESPELHO / PLACA DE 3 POSTOS 4" X 2", PARA INSTALACAO DE TOMADAS E INTERRUPTORES	Material	UN	1,0000000	3,38	3,38
Insumo	00038099	SINAPI	SUPORTE DE FIXACAO PARA ESPELHO / PLACA 4" X 2", PARA 3 MODULOS, PARA INSTALACAO DE TOMADAS E INTERRUPTORES (SOMENTE SUPORTE)	Material	UN	1,0000000	1,75	1,75
				MO sem LS =>	1,94	LS =>	2,19	MO com LS => 4,13
				Valor do BDI =>	2,70	Valor com BDI => 13,52		

	Código	Banco	Descrição	Tipo	Und	Quant.	Valor Unit	Total
Composição	88323	SINAPI	TELHADISTA COM ENCARGOS COMPLEMENTARES	SEDI - SERVIÇOS DIVERSOS	H	1,0000000	23,67	23,67
Composição Auxiliar	95385	SINAPI	CURSO DE CAPACITAÇÃO PARA TELHADISTA (ENCARGOS COMPLEMENTARES) - HORISTA	SEDI - SERVIÇOS DIVERSOS	H	1,0000000	0,21	0,21
Insumo	00012869	SINAPI	TELHADOR (HORISTA)	Mão de Obra	H	1,0000000	17,51	17,51
Insumo	00037370	SINAPI	ALIMENTACAO - HORISTA (COLETADO CAIXA - ENCARGOS COMPLEMENTARES)	Outros	H	1,0000000	2,26	2,26
Insumo	00037371	SINAPI	TRANSPORTE - HORISTA (COLETADO CAIXA - ENCARGOS COMPLEMENTARES)	Serviços	H	1,0000000	0,65	0,65
Insumo	00037372	SINAPI	EXAMES - HORISTA (COLETADO CAIXA - ENCARGOS COMPLEMENTARES)	Outros	H	1,0000000	1,14	1,14
Insumo	00037373	SINAPI	SEGURO - HORISTA (COLETADO CAIXA - ENCARGOS COMPLEMENTARES)	Taxas	H	1,0000000	0,07	0,07
Insumo	00043459	SINAPI	FERRAMENTAS - FAMILIA CARPINTeiro DE FORMAS - HORISTA (ENCARGOS COMPLEMENTARES - COLETADO CAIXA)	Equipamento	H	1,0000000	0,49	0,49
Insumo	00043483	SINAPI	EPI - FAMILIA CARPINTeiro DE FORMAS - HORISTA (ENCARGOS COMPLEMENTARES - COLETADO CAIXA)	Equipamento	H	1,0000000	1,34	1,34
				MO sem LS =>	8,34	LS =>	9,38	MO com LS => 17,72
				Valor do BDI =>	5,91	Valor com BDI => 29,58		



	Código	Banco	Descrição	Tipo	Und	Quant.	Valor Unit	Total	
Composição	92004	SINAPI	TOMADA MÉDIA DE EMBUTIR (2 MÓDULOS), 2P+T 10 A, INCLUINDO SUPORTE E PLACA - FORNECIMENTO E INSTALAÇÃO. AF 03/2023	INEL - INSTALAÇÃO ELÉTRICA/ELETRIFICAÇÃO E	UN	1,0000000	54,50	54,50	
Composição Auxiliar	91946	SINAPI	SUPORTE PARAFUSADO COM PLACA DE ENCAIXE 4" X 2" MÉDIO (1,30 M DO PISO) PARA PONTO ELÉTRICO - FORNECIMENTO E INSTALAÇÃO. AF 03/2023	INEL - INSTALAÇÃO ELÉTRICA/ELETRIFICAÇÃO E ILUMINAÇÃO EXTERNA	UN	1,0000000	10,82	10,82	
Composição Auxiliar	92002	SINAPI	TOMADA MÉDIA DE EMBUTIR (2 MÓDULOS), 2P+T 10 A, SEM SUPORTE E SEM PLACA - FORNECIMENTO E INSTALAÇÃO. AF 03/2023	INEL - INSTALAÇÃO ELÉTRICA/ELETRIFICAÇÃO E	UN	1,0000000	43,68	43,68	
				MO sem LS =>	10,65	LS =>	11,98	MO com LS =>	22,63
				Valor do BDI =>	13,62	Valor com BDI =>		68,12	

	Código	Banco	Descrição	Tipo	Und	Quant.	Valor Unit	Total
Composição	92002	SINAPI	TOMADA MÉDIA DE EMBUTIR (2 MÓDULOS), 2P+T 10 A, SEM SUPORTE E SEM PLACA - FORNECIMENTO E INSTALAÇÃO. AF 03/2023	INEL - INSTALAÇÃO ELÉTRICA/ELETRIFICAÇÃO E	UN	1,0000000	43,68	43,68
Composição Auxiliar	88247	SINAPI	AUXILIAR DE ELETRICISTA COM ENCARGOS COMPLEMENTARES	SEDI - SERVIÇOS DIVERSOS	H	0,5720000	20,06	11,47
Composição Auxiliar	88264	SINAPI	ELETRICISTA COM ENCARGOS COMPLEMENTARES	SEDI - SERVIÇOS DIVERSOS	H	0,5720000	24,53	14,03
Insumo	00038101	SINAPI	TOMADA 2P+T 10A, 250V (APENAS MODULO)	Material	UN	2,0000000	9,09	18,18
				MO sem LS =>	8,70	LS =>	9,80	MO com LS => 18,50
				Valor do BDI =>	10,92	Valor com BDI =>		54,60

	Código	Banco	Descrição	Tipo	Und	Quant.	Valor Unit	Total	
Composição	90587	SINAPI	VIBRADOR DE IMERSÃO, DIÂMETRO DE PONTEIRA 45MM, MOTOR ELÉTRICO TRIFÁSICO POTÊNCIA DE 2 CV - CHI DIURNO. AF_06/2015	CHOR - CUSTOS HORÁRIOS DE MÁQUINAS E	CHI	1,0000000	0,59	0,59	
Composição Auxiliar	90582	SINAPI	VIBRADOR DE IMERSÃO, DIÂMETRO DE PONTEIRA 45MM, MOTOR ELÉTRICO TRIFÁSICO POTÊNCIA DE 2 CV - DEPRECIACÃO. AF_06/2015	CHOR - CUSTOS HORÁRIOS DE MÁQUINAS E	H	1,0000000	0,48	0,48	
Composição Auxiliar	90583	SINAPI	VIBRADOR DE IMERSÃO, DIÂMETRO DE PONTEIRA 45MM, MOTOR ELÉTRICO TRIFÁSICO POTÊNCIA DE 2 CV - JUROS. AF_06/2015	CHOR - CUSTOS HORÁRIOS DE MÁQUINAS E	H	1,0000000	0,11	0,11	
				MO sem LS =>	0,00	LS =>	0,00	MO com LS =>	0,00
				Valor do BDI =>	0,14		Valor com BDI =>	0,73	

	Código	Banco	Descrição	Tipo	Und	Quant.	Valor Unit	Total	
Composição	90586	SINAPI	VIBRADOR DE IMERSÃO, DIÂMETRO DE PONTEIRA 45MM, MOTOR ELÉTRICO TRIFÁSICO POTÊNCIA DE 2 CV - CHP DIURNO. AF 06/2015	CHOR - CUSTOS HORÁRIOS DE MÁQUINAS E	CHP	1,0000000	1,50	1,50	
Composição Auxiliar	90582	SINAPI	VIBRADOR DE IMERSÃO, DIÂMETRO DE PONTEIRA 45MM, MOTOR ELÉTRICO TRIFÁSICO POTÊNCIA DE 2 CV - DEPRECIACÃO. AF 06/2015	CHOR - CUSTOS HORÁRIOS DE MÁQUINAS E	H	1,0000000	0,48	0,48	
Composição Auxiliar	90583	SINAPI	VIBRADOR DE IMERSÃO, DIÂMETRO DE PONTEIRA 45MM, MOTOR ELÉTRICO TRIFÁSICO POTÊNCIA DE 2 CV - JUROS. AF 06/2015	CHOR - CUSTOS HORÁRIOS DE MÁQUINAS E	H	1,0000000	0,11	0,11	
Composição Auxiliar	90584	SINAPI	VIBRADOR DE IMERSÃO, DIÂMETRO DE PONTEIRA 45MM, MOTOR ELÉTRICO TRIFÁSICO POTÊNCIA DE 2 CV - MANUTENÇÃO. AF 06/2015	CHOR - CUSTOS HORÁRIOS DE MÁQUINAS E	H	1,0000000	0,37	0,37	
Composição Auxiliar	90585	SINAPI	VIBRADOR DE IMERSÃO, DIÂMETRO DE PONTEIRA 45MM, MOTOR ELÉTRICO TRIFÁSICO POTÊNCIA DE 2 CV - MATERIAIS NA OPERAÇÃO. AF 06/2015	CHOR - CUSTOS HORÁRIOS DE MÁQUINAS E EQUIPAMENTOS	H	1,0000000	0,54	0,54	
				MO sem LS =>	0,00	LS =>	0,00	MO com LS =>	0,00
				Valor do BDI =>	0,37	Valor com BDI =>		1,87	

	Código	Banco	Descrição	Tipo	Und	Quant.	Valor Unit	Total
Composição	90582	SINAPI	VIBRADOR DE IMERSÃO, DIÂMETRO DE PONTEIRA 45MM, MOTOR ELÉTRICO TRIFÁSICO POTÊNCIA DE 2 CV - DEPRECIACÃO. AF 06/2015	CHOR - CUSTOS HORÁRIOS DE MÁQUINAS E	H	1,0000000	0,48	0,48
Insumo	00013896	SINAPI	VIBRADOR DE IMERSAO, DIAMETRO DA PONTEIRA DE "45" MM, COM MOTOR ELETRICO TRIFASICO DE 2 HP (2 CV)	Equipamento	UN	0,0001280	3.783,91	0,48
					MO sem LS =>	0,00	LS =>	0,00
					Valor do BDI =>	0,12	Valor com BDI =>	0,60

	Código	Banco	Descrição	Tipo	Und	Quant.	Valor Unit	Total
Composição	90583	SINAPI	VIBRADOR DE IMERSÃO, DIÂMETRO DE PONTEIRA 45MM, MOTOR ELÉTRICO TRIFÁSICO POTÊNCIA DE 2 CV - JUROS. AF 06/2015	CHOR - CUSTOS HORÁRIOS DE MÁQUINAS E	H	1,0000000	0,11	0,11
Insumo	00013896	SINAPI	VIBRADOR DE IMERSAO, DIAMETRO DA PONTEIRA DE "45" MM, COM MOTOR ELETRICO TRIFASICO DE 2 HP (2 CV)	Equipamento	UN	0,0000296	3.783,91	0,11
					MO sem LS =>	0,00	LS =>	0,00
					Valor do BDI =>	0,02	Valor com BDI =>	0,13

	Código	Banco	Descrição	Tipo	Und	Quant.	Valor Unit	Total
Composição	90584	SINAPI	VIBRADOR DE IMERSÃO, DIÂMETRO DE PONTEIRA 45MM, MOTOR ELÉTRICO TRIFÁSICO POTÊNCIA DE 2 CV - MANUTENÇÃO. AF 06/2015	CHOR - CUSTOS HORÁRIOS DE MÁQUINAS E	H	1,0000000	0,37	0,37
Insumo	00013896	SINAPI	VIBRADOR DE IMERSAO, DIAMETRO DA PONTEIRA DE "45" MM, COM MOTOR ELETRICO TRIFASICO DE 2 HP (2 CV)	Equipamento	UN	0,0001000	3.783,91	0,37
					MO sem LS =>	0,00	LS =>	0,00
					Valor do BDI =>	0,09	Valor com BDI =>	0,46

	Código	Banco	Descrição	Tipo	Und	Quant.	Valor Unit	Total	
Composição	90585	SINAPI	VIBRADOR DE IMERSÃO, DIÂMETRO DE PONTEIRA 45MM, MOTOR ELÉTRICO TRIFÁSICO POTÊNCIA DE 2 CV - MATERIAIS NA OPERAÇÃO. AF 06/2015	CHOR - CUSTOS HORÁRIOS DE MÁQUINAS E EQUIPAMENTOS	H	1,0000000	0,54	0,54	
Insumo	00002705	SINAPI	ENERGIA ELETRICA ATE 2000 KWH INDUSTRIAL, SEM DEMANDA	Material	KWH	0,5200000	1,05	0,54	
				MO sem LS =>	0,00	LS =>	0,00	MO com LS =>	0,00
				Valor do BDI =>	0,13	Valor com BDI =>		0,67	



---

Total sem BDI	110.453,32
Total do BDI	27.602,66
Total Geral	138.055,98

**Obra**

CONTRATAÇÃO EMPRESA ESPECIALIZADA PARA  
SERVIÇO DE AMPLIAÇÃO DO PRÉDIO DA  
CÂMARA MUNICIPAL DE SÃO JOÃO DA  
FRONTEIRA -PI

**Bancos**

SINAPI - 08/2023 - Piauí  
SBC - 10/2023 - Piauí  
ORSE - 08/2023 - Sergipe

**B.D.I.**

25,0%

**Encargos Sociais**

Não Desonerado:  
Horista: 112,53%  
Mensalista: 70,69%

**Cálculo do BDI - Com desoneração sobre a folha de pagamento****TIPOS DE OBRAS CONTEMPLADOS**

Para o tipo de obra "Construção de Edifícios" enquadram-se: a construção e reforma de: edifícios, unidades habitacionais, escolas, hospitais, hotéis, restaurantes, armazéns e depósitos, edifícios para uso agropecuário, estações para trens e metropolitanos, estádios esportivos e quadras cobertas, instalações para embarque e desembarque de passageiros (em aeroportos, rodoviárias, portos, etc.), penitenciárias e presídios, a construção de edifícios industriais (fábricas, oficinas, galpões industriais, etc.), conforme classificação 4120-4 do CNAE 2.0. Também enquadram-se pórticos, mirantes e outros edifícios de finalidade turística.

**DEMONSTRATIVO BDI**

Item	Mínimo	Máximo	BDI	Identificação
AC	3,00	5,50	4,50	Administração Central
S e G	0,80	1,00	1,00	Seguro e Garantia
R	0,97	1,27	1,27	Risco
DF	0,59	1,39	1,25	Despesas Financeiras
L	6,16	8,96	7,94	Lucro
I *	5,65	10,65	11,15	Tributos *

**TOTAL****31,33****← BDI A SER ADOTADO (com desoneração)****Verificação:****25,00****← limite 20,34% a 25,00% (sem desoneração)**

\* Em geral, os tributos ( I ) aplicáveis são PIS (0,65%), COFINS (3%) e ISS (variável, conforme Município, de 2 a 5% e, em alguns casos, isento).

TRIBUTOS	%
PIS	0,65
COFINS	3,00
Cont. Previd.	4,50
ISS	3,00
<b>Total</b>	<b>11,15</b>

(Contribuição Previdenciária sobre a receita bruta, no caso de desoneração na folha)

Declaramos que, conforme **legislação tributária municipal**, a base de cálculo estimada do ISS é de  
sobre o valor da obra e a alíquota do ISS aplicável no Município é de

**100,00%****3,00%****← (limitado a 5,00%)****FÓRMULA**

BDI calculado pela expressão:

$$BDI = \{ [ (1+AC/100+S/100+R/100+G/100) \times (1+DF/100) \times (1+L/100) / (1-I/100) ] - 1 \} \times 100$$



# Obra

CONTRATAÇÃO EMPRESA ESPECIALIZADA PARA SERVIÇO DE AMPLIAÇÃO DO PRÉDIO DA CÂMARA MUNICIPAL DE SÃO JOÃO DA FRONTEIRA - PI

# Bancos

SINAPI - 08/2023 - Piauí  
SBC - 10/2023 - Piauí  
ORSE - 08/2023 - Sergipe

# B.D.I.

25,00%

# Encargos Sociais

Não Desonerado:  
Horista: 112,53%  
Mensalista: 70,69%

ENCARGOS SOCIAIS SOBRE A MÃO DE OBRA					
CÓDI	DESCRIÇÃO	COM DESONERAÇÃO		SEM DESONERAÇÃO	
		HORISTA %	MENSALISTA %	HORISTA %	MENSALISTA %
GRUPO A					
A1	INSS	0,00%	0,00%	20,00%	20,00%
A2	SESI	1,50%	1,50%	1,50%	1,50%
A3	SENAI	1,00%	1,00%	1,00%	1,00%
A4	INCRA	0,20%	0,20%	0,20%	0,20%
A5	SEBRAE	0,60%	0,60%	0,60%	0,60%
A6	Salário Educação	2,50%	2,50%	2,50%	2,50%
A7	Seguro Contra Acidentes de Trabalho	3,00%	3,00%	3,00%	3,00%
A8	FGTS	8,00%	8,00%	8,00%	8,00%
A9	SECONCI	0,00%	0,00%	0,00%	0,00%
A	Total	16,80%	16,80%	36,80%	36,80%
GRUPO B					
B1	Repouso Semanal Remunerado	17,82%	Não incide	17,82%	Não incide
B2	Feriados	3,95%	Não incide	3,95%	Não incide
B3	Auxílio - Enfermidade	0,86%	0,66%	0,86%	0,66%
B4	13º Salário	10,90%	8,33%	10,90%	8,33%
B5	Licença Paternidade	0,07%	0,05%	0,07%	0,05%
B6	Faltas Justificadas	0,73%	0,56%	0,73%	0,56%
B7	Dias de Chuvas	1,19%	Não incide	1,19%	Não incide
B8	Auxílio Acidente de Trabalho	0,10%	0,08%	0,10%	0,08%
B9	Férias Gozadas	10,62%	8,12%	10,62%	8,12%
B10	Salário Maternidade	0,04%	0,03%	0,04%	0,03%
B	Total	46,28%	17,83%	46,28%	17,83%
GRUPO C					
C1	Aviso Prévio Indenizado	5,27%	4,03%	5,27%	4,03%
C2	Aviso Prévio Trabalhado	0,12%	0,09%	0,12%	0,09%
C3	Férias Indenizadas	2,97%	2,27%	2,97%	2,27%
C4	Depósito Rescisão Sem Justa Causa	3,15%	2,41%	3,15%	2,41%
C5	Indenização Adicional	0,44%	0,34%	0,44%	0,34%
C	Total	11,95%	9,14%	11,95%	9,14%
GRUPO D					
D1	Reincidência de Grupo A sobre Grupo B	7,78%	3,00%	17,03%	6,56%
D2	Reincidência de Grupo A sobre Aviso Prévio Trabalhado e Reincidência do FGTS sobre Aviso Prévio Indenizado	0,44%	0,34%	0,47%	0,36%
D	Total	8,22%	3,34%	17,50%	6,92%
TOTAL(A+B+C+D)		83,25%	47,11%	112,53%	70,69%



Obra  
CONTRATAÇÃO EMPRESA ESPECIALIZADA PARA  
SERVIÇO DE AMPLIAÇÃO DO PRÉDIO DA CÂMARA  
MUNICIPAL DE SÃO JOÃO DA FRONTEIRA -PI

Bancos  
SINAPI - 08/2023 - Piauí  
SBC - 10/2023 - Piauí  
ORSE - 08/2023 - Sergipe

B.D.I.  
25,0%

Encargos Sociais  
Não Desonerado:  
Horista: 112,53%  
Mensalista: 70,69%

**Cronograma Físico e Financeiro**

Item	Descrição	Total Por Etapa	30 DIAS	60 DIAS
1	SERVIÇOS PRELIMINARES	100,00%	100,00%	
		10.552.92	10.552.92	
2	MOVIMENTO DE TERRA	100,00%	100,00%	
		6.169.93	6.169.93	
3	INFRAESTRUTURA	100,00%	100,00%	
		6.679.95	6.679.95	
4	SUPERESTRUTURA	100,00%	100,00%	
		10.059.81	10.059.81	
5	ALVENARIA E VEDAÇÕES	100,00%	100,00%	
		30.650.78	30.650.78	
6	COBERTURA	100,00%	100,00%	
		15.700.81	15.700.81	
7	PISO	100,00%	25,00%	75,00%
		13.062.22	3.265.56	9.796.67
8	REVESTIMENTOS	100,00%		100,00%
		16.624.24		16.624.24
9	ESQUADRIAS	100,00%		100,00%
		10.181.52		10.181.52
10	IMPERMEABILIZAÇÃO	100,00%	100,00%	
		2.391.93	2.391.93	
11	INSTALAÇÕES ELETRICAS	100,00%		100,00%
		6.551.83		6.551.83
12	PINTURA	100,00%		100,00%
		8.602.16		8.602.16
13	SERVIÇOS FINAIS	100,00%		100,00%
		827.88		827.88
Porcentagem			61,91%	38,09%
Custo			85.471,69	52.584,30
Porcentagem Acumulado			61,91%	100,0%
Custo Acumulado			85.471,68	138.055,98

Id:1518F1F582D4A942

**EXTRATO DE TERMO DE RESCISÃO AMIGÁVEL - ERRATA**

CONTRATO ADMINISTRATIVO Nº 078/2023 - PMJC  
 Processo Administrativo Nº 083/2023- PMJC  
 Pregão Eletrônico Nº 019/2023

**MUNICÍPIO DE JOÃO COSTA - PI**, pessoa jurídica de direito público, inscrita no Ministério da Fazenda com o CNPJ nº 01.612.580/0001-30, com sede e foro na Praça Central, s/n, Centro - CEP: 64.765-000, João Costa - PI, neste ato representado por seu Prefeito, o Sr. JOSÉ NETO DE OLIVEIRA, brasileiro, casado, portador da cédula de identidade nº 746.784 - SSP/PI e inscrito no CPF sob o nº 259.282.103-10, residente e domiciliado em João Costa - PI, doravante denominado simplesmente RESCINDENTE, e J. L. SOARES DA SILVA LTDA, empresa inscrita no CNPJ/MF sob o nº 21.600.719/0001-33, com sede R SETE DE SETEMBRO (ZONA SUL), 1797, macauba, CEP 64.016-030 - Teresina PI, representada neste ato por Sr. Jorge Luiz Soares da Silva, portador da cédula de identidade nº 1-543.510 - SSP/PI, inscrito no CPF sob nº 762.078.203-63, doravante denominada simplesmente RESCINDIDA.

Celebram o presente Termo de Rescisão Amigável do Contrato nº 078/2023 - PMJC-PI com base no Art. 79, II da Lei 8.666/93, originário do certame na modalidade Pregão Eletrônico nº 019/2023, se dá entre as partes supra mencionadas.

João Costa/PI, 26 de outubro, 2023.

\_\_\_\_\_  
 JOSÉ NETO DE OLIVEIRA  
 PREFEITO MUNICIPAL DE JOÃO COSTA

\_\_\_\_\_  
 Jorge Luiz Soares da Silva  
 762.078.203-63

Id:0CC551235198A76A

**PORTARIA Nº 100/2023,  
DE 08 DE NOVEMBRO DE 2023**

*"Dispõe sobre a concessão de férias a servidor público municipal, e dá outras providências."*

**O PREFEITO MUNICIPAL DE JOÃO COSTA, ESTADO DO PIAUÍ**, José Neto de Oliveira, no uso de suas atribuições legais e nos termos da Lei Orgânica do Município;

**RESOLVE:**

**Art. 1º** - Conceder a(o) servidor(a) **MARIA DO SOCORRO SOUSA CRUZ**, (MOTORISTA II CAT D) efetivo, 30 dias de férias regulamentares.

**Art. 2º** - As férias referem-se aos períodos aquisitivos 2022/2023, que será gozada de 06/11/2023 a 05/12/2023.

**Art. 3º** - Determinar ao Diretor de Recursos Humanos que adote as providências necessárias cabíveis para o cumprimento da presente portaria e faça as devidas anotações no assentamento individual do(a) servidor(a).

**Art. 4º** - Revogadas todas as disposições em contrário, a presente portaria entrará em vigor na data de sua publicação.

REGISTRE-SE, PUBLIQUE-SE E CUMPRA-SE.

Gabinete do Prefeito Municipal de João Costa, em 08 de novembro de 2023

\_\_\_\_\_  
 JOSÉ NETO DE OLIVEIRA  
 Prefeito Municipal

Id:0471B051205CA82A

Prefeitura Municipal de  
 Baixa Grande do Ribeiro  
 04/10/2023-2024

**PORTARIA Nº 253**

*Nomeia os membros para compor a Comissão responsável pela seleção dos beneficiários dos lotes para construção urbana referente ao edital nº 003/2023 da Prefeitura Municipal de Baixa Grande do Ribeiro-PI.*

**O PREFEITO MUNICIPAL DE BAIXA GRANDE DO RIBEIRO, ESTADO DO PIAUÍ**, JOSE LUIS SOUSA, no uso de suas atribuições legais que lhes são conferidas por Lei:

**RESOLVE:**

**Art. 1º.** NOMEAR os integrantes, abaixo relacionados, para compor a Comissão responsável pela seleção dos beneficiários dos lotes para construção urbana referente ao edital nº 003/2023 da Prefeitura Municipal de Baixa Grande do Ribeiro-PI, constantes no edital nº 03/2023, publicado no Diário Oficial dos Municípios, no dia 20 de outubro de 2023.

**MEMBROS**

- 1.ROMAYANA LOPES DOS SANTOS PEREIRA, CPF nº 971.330.003-34;
- 2.DIANE BARBOSA DE SOUSA, CPF nº 044.614.133-06;
- 3.MANOEL GOMES DA SILVA, CPF nº 483.234.463-34;

**Art. 2º.** Revogadas as disposições em contrário, a presente portaria entra em vigor na data de sua publicação.

GABINETE DO PREFEITO MUNICIPAL DE BAIXA GRANDE DO RIBEIRO, AOS 03(TERCEIRO) DIA DO MÊS DE NOVEMBRO DO ANO DE 2023.

Publique-se, registre-se e cumpra-se.

\_\_\_\_\_  
 JOSE LUIS SOUSA  
 - PREFEITO MUNICIPAL -

Id:12526704C7C0A6C4



**ESTADO DO PIAUÍ**  
**CÂMARA MUNICIPAL DE SÃO JOÃO DA FRONTEIRA**  
 RUA: SÃO PAULO, Nº 477 - FONE: (086) 3345-1292  
 C.G.C.: 03.096.209/0001-99 - CEP 64.243-000  
 SÃO JOÃO DA FRONTEIRA - PIAUÍ

**AVISO DE LICITAÇÃO**

A CÂMARA MUNICIPAL DE SÃO JOÃO DA FRONTEIRA - PI, através da CPL, torna público, que realizará licitação, na modalidade CARTA CONVITE Nº 001/2023, do tipo EMPREITADA POR MENOR PREÇO UNITÁRIO, tendo como objeto: CONTRATAÇÃO EMPRESA ESPECIALIZADA PARA SERVIÇO DE AMPLIAÇÃO DO PRÉDIO DA CÂMARA MUNICIPAL DE SÃO JOÃO DA FRONTEIRA-PI. Valor total da licitação R\$ 138.055,98 (CENTO E TRINTA E OITO MIL, CINQUENTA E CINCO REAIS E NOVENTA E OITO CENTAVOS), Data e horário do início da disputa: 16/11/2023, às 08h00min. DOTAÇÃO ORÇAMENTÁRIA: Custeio: Programa: 01.031.0001.1002.0000. Elemento: 44.90.51.00. Fonte: 500. EDITAL: Na sede da Câmara Municipal de São João da Fronteira. E-MAIL: Cmsjfp@gmail.com

São João da Fronteira (PI), 08 de novembro de 2023.

\_\_\_\_\_  
 MARIA GERLANDE DE MELO AVELINO  
 CPF: 083.434.123-97  
 Presidente da CPL



**ESTADO DO PIAUÍ**  
**CÂMARA MUNICIPAL DE SÃO JOÃO DA FRONTEIRA**  
**RUA: SÃO PAULO, N° 477 – FONE: (086) 3345-1292**  
**C.G.C.: 03.096.209/0001-99 – CEP 64.243-000**  
**SÃO JOÃO DA FRONTEIRA - PIAUÍ**

INTERESSADO: Comissão Permanente de Licitação da Câmara Municipal de Vereadores do Município de São João da Fronteira-PI.

ASSUNTO: Análise Jurídica sobre Edital de Licitação na Modalidade Convite n° 001/2023-CMPP.

EMENTA: DIREITO ADMINISTRATIVO. CARTA CONVITE E TERMO DE CONTRATO. CONTRATAÇÃO DE PESSOA JURÍDICA PARA EXECUTAR, ATRAVÉS DO REGIME DE EMPREITADA GLOBAL DE MÃO DE OBRA, A REFORMA DA CÂMARA MUNICIPAL DE SÃO JOÃO DA FRONTEIRA, CONFORME PROJETOS, MEMORIAIS DESCRITIVOS E PLANILHAS ORÇAMENTÁRIAS CONSTANTES DO PROCESSO. POSSIBILIDADE. EMBASAMENTO LEGAL: INCISO III E § 3º, DO ART. 22, DA LEI N° 8.666/93. 1. Observadas, a princípio, dentre outras, as normas dos artigos 40 e 55, ambos da Lei n°. 8.666/93, deve-se aprovar as minutas do edital (carta convite) e Termo de contrato, elaboradas pela Comissão Permanente de Licitação. 2. Essa aprovação, entretanto, se limita apenas aos aspectos formais das mencionadas minutas, ficando a cargo da CPL a análise e o mérito dos atos subsequentes e propriamente ditos da licitação, a qual deverá observar, rigorosamente, dentre outras, as normas da Lei n°. 8.666/93, bem como os princípios do procedimento formal, da publicidade de seus atos, da igualdade entre os licitantes, da vinculação ao instrumento convocatório, do julgamento objetivo, e da adjudicação ao vencedor. 3. Parecer pela aprovação das minutas, com as ressalvas.

**RELATORIO:**

1. Vieram os autos a esta Assessoria Jurídica, nos termos do parágrafo único do art. 38 da Lei n° 8.666/1993, para fins de análise jurídica da legalidade dos textos das minutas da Carta Convite, e do Termo de Contrato.

2. A noticiada Carta Convite "... tem como objeto a CONTRATAÇÃO DE PESSOA JURÍDICA PARA EXECUTAR, ATRAVÉS DO REGIME DE EMPREITADA GLOBAL DE MÃO DE OBRA, A REFORMA DA CÂMARA MUNICIPAL SÃO JOÃO DA FRONTEIRA, CONFORME PROJETOS, MEMORIAIS DESCRITIVOS E PLANILHAS ORÇAMENTÁRIAS"

3. Os autos foram encaminhados a esta Assessoria Jurídica pelo Departamento de Licitações para análise dos documentos necessários à instrução processual e à composição do processo de licitação, nos termos da legislação estadual e federal vigente.





**ESTADO DO PIAUÍ**  
**CÂMARA MUNICIPAL DE SÃO JOÃO DA FRONTEIRA**  
**RUA: SÃO PAULO, N° 477 – FONE: (086) 3345-1292**  
**C.G.C.: 03.096.209/0001-99 – CEP 64.243-000**  
**SÃO JOÃO DA FRONTEIRA - PIAUÍ**

4. Instruem os autos, anexos ao referido edital: Termo de Referência (Anexo I); Modelos de Propostas de Preços; (Anexo II); Declaração que não emprega menor (Anexo).

**5. É o relatório necessário.**

6. Manifesto-me, tal como determina o art. 38, parágrafo único, da Lei nº 8.666/93.

7. Preliminarmente, considera-se conveniente a consignação de que a presente manifestação toma por base exclusivamente os elementos que constam nos autos do processo administrativo em epígrafe até a presente data, e que, incumbe à esta assessoria Jurídica prestar consultoria sob o prisma estritamente jurídico, não lhe competindo adentrar em aspectos relativos à conveniência e oportunidade dos atos praticados no âmbito da Secretaria Municipal de Educação, nem analisar aspectos de natureza eminentemente técnica ou administrativa.

8. Inicialmente, há que se analisar se a licitação poderá ou não ser efetuada pela modalidade escolhida, a saber, o Convite.

9. Tal modalidade de licitação encontra-se disciplinada pela Lei nº 8.666/93 nos seguintes termos:

Art. 22. São modalidades de licitação: ( . . . )

III - convite; ( . . . )

§ 3º Convite é a modalidade de licitação entre interessados do ramo pertinente ao seu objeto, cadastrados ou não, escolhidos e convidados em número mínimo de 3 (três) pela unidade administrativa, a qual afixará, em local apropriado, cópia do instrumento convocatório e o estenderá aos demais cadastrados na correspondente especialidade que manifestarem seu interesse com antecedência de até 24 (vinte e quatro) horas da apresentação das propostas.(...)

§6º Na hipótese do §3º deste artigo, existindo na praça mais de 3 (três) possíveis interessados, a cada novo convite, realizado para objeto idêntico ou assemelhado, é obrigatório o convite a, no mínimo, mais um interessado, enquanto existirem cadastrados não convidados nas últimas licitações. (Redação dada pela Lei nº 8.883, de 1994).

§ 7º Quando, por limitações do mercado ou manifesto desinteresse dos convidados, for impossível a obtenção do número mínimo de licitantes exigidos no §3º deste artigo, essas circunstâncias deverão ser devidamente justificadas no processo, sob pena de repetição do convite. ( . . . )

Art. 23. As modalidades de licitação a que se referem os incisos I a III do artigo anterior serão determinadas em função dos seguintes limites, tendo em vista o valor estimado da contratação:

I - para obras e serviços de engenharia: (Redação dada pela Lei nº 9.648, de 1998) a) convite - até R\$ 150.000,00 (cento e cinquenta mil reais); (Redação dada pela Lei nº 9.648, de 1998) ( . )

II - para compras e serviços não referidos no inciso anterior:(Redação dada pela Lei nº 9.648, de 1998) a) convite - até R\$ 80.000,00 (oitenta mil reais); (Redação dada pela Lei nº 9.648, de 1998) ( . . . )



**ESTADO DO PIAUÍ**  
**CÂMARA MUNICIPAL DE SÃO JOÃO DA FRONTEIRA**  
**RUA: SÃO PAULO, N° 477 – FONE: (086) 3345-1292**  
**C.G.C.: 03.096.209/0001-99 – CEP 64.243-000**  
**SÃO JOÃO DA FRONTEIRA - PIAUÍ**

§ 5º É vedada a utilização da modalidade "convite" ou "tomada de preços": conforme o caso, para parcelas de uma mesma obra ou serviço, ou ainda para obras e serviços da mesma natureza e no mesmo local que possam ser realizadas conjunta e concomitantemente, sempre que o somatório de seus valores caracterizar o caso de "tomada de preços" ou "concorrência", respectivamente, nos termos deste artigo, exceto para as parcelas de natureza específica que possam ser executadas por pessoas ou empresas de especialidade diversa daquela do executor da obra ou serviço. (Redação dada pela Lei nº 8.883, de 1994).

10. Depreende-se dos autos, pois, que a licitação em questão se amolda na disciplina legal acima transcrita.

11. Em face de disposição legal, a licitação na modalidade convite destina-se a interessados que pertençam a ramo de atividade pertinente ao objeto a ser licitado, que poderão ou não ser cadastrados no órgão que promover o certame, tendo como principal exigência o convite feito pela Administração.

12. Como pressuposto desta modalidade, temos que para a sua validade será necessário haver pelo menos três convidados para o certame. O alerta que se faz com relação a essa escolha é que ela deverá ser efetuada visando sempre ao princípio da supremacia do interesse público e não de interesses individuais, sob pena de se caracterizar um desvio de finalidade.

13. Em tal modalidade de licitação, na forma do que dispõe o § 6º do art. 22 da Lei nº 8.666/1993, quando existirem na praça mais de três interessados para o item a ser licitado, a cada novo convite que possua objeto da mesma espécie ou do mesmo gênero, a Administração deverá obrigatoriamente convidar sempre mais um interessado, até que existam cadastrados que não tenham sido convidados em licitações anteriores. É a chamada "rotatividade de licitantes".

14. O número mínimo de licitantes no convite também foi objeto de dispositivo legal, que impõe que quando esse número mínimo não for atingido, tanto por limitações de mercado, quanto por manifesto desinteresse dos convidados em participar do certame, essas ocorrências deverão ser justificadas no processo, a fim de que o procedimento não necessite ser repetido.

15. Com relação ao manifesto desinteresse, esse se configura pela própria ausência desses convidados no momento da abertura da licitação. No entanto, se esse convidado demonstrar expressamente o seu desinteresse por não trabalhar com aquele objeto, a situação se torna diferente, pois não se atingiu o número mínimo de três licitantes do ramo, e o convite carece de repetição.

16. No que tange à limitação de mercado, essa já se torna mais difícil de ser comprovada, pois não bastará a ausência dos convidados. Necessitará, também, de uma pesquisa mais aprofundada, consultando entidades de classes, juntas comerciais, etc., por meio das quais realmente se detecte essa limitação, e seja objeto de uma declaração justificadora nesse sentido por parte da Administração.

17. Na modalidade convite, o edital, também chamado de "carta convite", "instrumento convocatório" ou, simplesmente, "convite", não há exigência legal de publicidade em diários oficiais e/ou jornais de grande circulação, sendo que tal publicidade poderá ser realizada somente pela sua afixação em local visível na própria Administração, como em um quadro de



**ESTADO DO PIAUÍ**  
**CÂMARA MUNICIPAL DE SÃO JOÃO DA FRONTEIRA**  
**RUA: SÃO PAULO, N° 477 – FONE: (086) 3345-1292**  
**C.G.C.: 03.096.209/0001-99 – CEP 64.243-000**  
**SÃO JOÃO DA FRONTEIRA - PIAUÍ**

avisos, por exemplo. 18. A ausência de previsão legal, entretanto, não pode ser entendida como vedação.

É que, ao lado do princípio da legalidade estrita, que justificaria a desnecessidade de publicação do ato, há que se interpretar os dispositivos legais utilizando-se de técnicas hermenêuticas buscando a finalidade da norma como um todo.

19. Nos dizeres de Marçal Justen Filho, "Tais princípios (Licitatórios) não podem ser examinados isoladamente, aplicando-se a regra hermenêutica da implacabilidade dos princípios. Indica o inter-relacionamento entre princípios, de modo que não se interpreta e aplica um único princípio isoladamente. Devem considerar-se os princípios conjugadamente e evitar que a aplicação de um produza a ineficácia de outro. "

20. Portanto, um princípio isoladamente não deve ser levado em consideração de modo a produzir a ineficácia de outro. No caso em tela, o princípio da legalidade aplicado de modo isolado, poderia restringir a competitividade na busca pela maior eficiência, haja vista que com um número maior de participantes no processo licitatório Convite, a chance de uma proposta mais vantajosa se torna maior.

21. Assim sendo, embora não haja a determinação de publicação do aviso do edital do convite em jornal, mas apenas a comunicação direta aos convidados e afixação do aviso em mural, sugere-se que a Administração avalie a conveniência de divulgar-se a licitação, por extrato, em jornal de circulação na região, possibilitando, com tal medida, possibilitar a participação de eventuais interessados mesmo que não convidados e, conseqüentemente, facilitar a obtenção da proposta mais vantajosa à administração.

22. De qualquer modo, por disposição legal, a afixação do ato referente à licitação deverá ocorrer por, no mínimo, cinco dias úteis antes de sua abertura, sendo que, o não cumprimento dessa exigência poderá gerar a nulidade do procedimento.

23. No convite, por ser uma modalidade de licitação mais simples, poderá haver, mediante análise do caso concreto pela Administração, dispensa da apresentação de determinados documentos, já que existe a pressuposição de que a Administração convidará interessados que possam executar o objeto licitado; e aqueles que se convidarem para participar, por terem como exigência o prévio cadastramento no órgão, já terão verificada a sua qualificação por meio do próprio sistema de cadastro.

**24. Por imposição legal, não poderá ser dispensada a comprovação de regularidade junto ao FGTS (por meio da Certidão de Regularidade de Situação - CRS, expedida pela Caixa Econômica Federal), por força da Lei n°. 9.012/95, e a prova de regularidade para com a Seguridade Social (por meio da Certidão Negativa de Débitos - CND, expedida pela Previdência Social), em face das disposições contidas no art. 195, § 3º da Constituição Federal, os quais poderão ser exigidos apenas do vencedor do certame.**

25. No entanto, caso a Administração decida, no caso concreto, solicitar a exibição de alguns documentos no convite, em razão da natureza da contratação, poderá fazê-lo, devendo somente, nessa hipótese, promover a abertura do certame com dois envelopes (um contendo a documentação e outro, a proposta), a exemplo do que ocorre numa tomada de preços ou numa



**ESTADO DO PIAUÍ**  
**CÂMARA MUNICIPAL DE SÃO JOÃO DA FRONTEIRA**  
**RUA: SÃO PAULO, N° 477 – FONE: (086) 3345-1292**  
**C.G.C.: 03.096.209/0001-99 – CEP 64.243-000**  
**SÃO JOÃO DA FRONTEIRA - PIAUÍ**

concorrência. Portanto, a abertura deverá contar com duas fases: análise de documentos e julgamento de propostas, salientando que ambas deverão ser efetuadas em ato público.

26. Verifica-se que a licitação poderá ser levada a efeito por meio da modalidade Convite, nos termos do art. 22, inciso 111 e § 3º, da Lei nº 8.666/1993.

27. Há que se apresentar, também, justificativa técnica pela opção de não utilização da licitação na modalidade de Pregão ou Tomada de Preços, na forma instituída pela Lei nº 10.520/2002 e 8.666/93 e exigida pelo art. 4º, caput, e § 1º, do Decreto nº 5.450, de 31 de maio de 2003.

## **28. CONCLUSÃO.**

Pelo exposto, restrito aos aspectos jurídico-formais, opina-se pela possibilidade da realização da licitação na forma das minutas, e, desde que observados os apontamentos contidos no presente opinativo, especialmente os seguintes:

- a) justificar, se for o caso, número inferior de participantes, na forma prevista no § 7º, do art. 22, da Lei nº 8.666/1993;
- b) Justificar a não utilização da licitação na modalidade de Pregão, em face do disposto no art. 4º, caput. e § 1º, do Decreto nº 5.450/2005;
- c) avaliar a viabilidade da publicação, por extrato, do ato de abertura do procedimento licitatório.

29. Por derradeiro, cumpre salientar que a Procuradoria emite parecer sob o prisma estritamente jurídico, não lhe competindo adentrar a conveniência e à oportunidade dos atos praticados no âmbito da Administração, nem analisar aspectos de natureza eminentemente técnico-administrativa, além disso, este parecer é de caráter meramente opinativo, não vinculando, portanto, a decisão final cabe ao Gestor Municipal<sup>1</sup>.

Como diz JUSTEN FILHO<sup>2</sup> “o essencial é a regularidade dos atos, não a aprovação da assessoria jurídica”, ou seja, o gestor é livre no seu poder de decisão.

30. Ressalvado o caráter opinativo desta alçada jurídica, e com o inarredável respeito ao entendimento diverso, este é o entendimento.

31. Este é parecer. Contudo, submeto à retificação superior.

São João da Fronteira, 08 de novembro 2023.

JOAQUIM CARDOSO

Assessor Jurídico

OAB/PI 8732





**ESTADO DO PIAUÍ**  
**CÂMARA MUNICIPAL DE SÃO JOÃO DA FRONTEIRA**  
**RUA: SÃO PAULO, S/N - FONE: (086) 3345-1163**  
**C.G.C.: 03.096.209/0001-99 - CEP 64.243-000**  
**SÃO JOÃO DA FRONTEIRA - PIAUÍ**

**ATA DA SESSÃO**

**CARTA CONVITE Nº. 001/2023 – CMSJF**

**OBJETO: CONTRATAÇÃO DE EMPRESA ESPECIALIZADA PARA SERVIÇO DE AMPLIAÇÃO DO PRÉDIO DA CÂMARA MUNICIPAL DE SÃO JOÃO DA FRONTEIRA-PI.**

Aos (21) vinte e um dias do mês de novembro do ano de dois mil e vinte e três (2023), às 08:00h (oito hora), na Sala da Comissão Permanente de Licitações, da CÂMARA MUNICIPAL DE SÃO JOÃO DA FRONTEIRA/PI, situada na Rua São Paulo, S/N, Centro, São João da Fronteira, e-mail: cmsjf.pi@gmail.com, a Presidente MARIA GERLANDE DE MELO AVELINO e membros FRANCISCA ELIGÂGELA DOS SANTOS SOUZA e MARCELO FERNANDES LIMA, de acordo com a Lei Federal nº. 8.666/93 de 21/06/1993 e suas alterações posteriores, sem prejuízo dos benefícios assegurados pela Lei Complementar nº. 193 de 14 de dezembro de 2006, realizar o procedimento relativo à CARTA CONVITE nº. 001/2023 – CMSJF, que tem como objeto a **CONTRATAÇÃO DE EMPRESA ESPECIALIZADA PARA SERVIÇO DE AMPLIAÇÃO DO PRÉDIO DA CÂMARA MUNICIPAL DE SÃO JOÃO DA FRONTEIRA-PI.**

Aberta a sessão foi verificado que havia os seguintes licitantes presentes:

1. I B S DA COSTA - CNPJ 37.923.415/0001-47, neste ato representado por ISAAC BATISTA SOARES DA COSTA, CPF: 038.045.283-92;
2. E HELAL JUNIOR LTDA, CNPJ: 11.265.304/0001-05, neste ato representado por ELIAS HELAL JUNIOR, CPF: 009.581.713-19;
3. RAGG ENGENHARIA LTDA, CNPJ: 40.294.178/0001-07, neste ato representado por RODRIGO ALVES COSTA, CPF: 046.667.033-81.

Após os envelopes de habilitação serem abertos, rubricados e analisados pelos licitantes presentes e comissão de licitação, constatou-se, para todas as empresas, a conformidade com as exigências do edital, restando habilitadas as empresas acima elencadas.

A Empresa **I B S DA COSTA** apresentou a certidão de situação fiscal vencida, tem o prazo de 05(cinco) dias para apresentar as certidões.

A Empresa **E HELAL JUNIOR LTDA** apresentou as certidões municipais negativa de débitos e dívida ativa vencidas, tem o prazo de 05(cinco) dias para apresentar as certidões.

A Presidente recolheu os envelopes das propostas todos lacrados e rubricados, os quais foram abertos, onde a **I B S DA COSTA** apresentou a proposta no valor de R\$ 137.548,06 (cento e trinta e sete mil, quinhentos e quarenta e oito reais e seis centavos), a empresa **E HELAL JUNIOR LTDA**

*[Handwritten signature and initials]*



**ESTADO DO PIAUÍ**  
**CÂMARA MUNICIPAL DE SÃO JOÃO DA FRONTEIRA**  
**RUA: SÃO PAULO, S/N - FONE: (086) 3345-1163**  
**C.G.C.: 03.096.209/0001-99 - CEP 64.243-000**  
**SÃO JOÃO DA FRONTEIRA - PIAUÍ**

apresentou a proposta no valor de R\$ 136.241,42 (cento e trinta e seis mil, duzentos e quarenta e um reais e quarenta e dois centavos) e a empresa RAGG ENGENHARIA LTDA apresentou a proposta no valor de R\$ 135.526,73 (cento e trinta e cinco mil, quinhentos e vinte e seis reais e setenta e três centavos).

Após, a presidente informou a necessidade de encaminhar as propostas para análise técnica de engenharia do setor de apoio desta CPL, para análise das planilhas. Nada mais havendo a constar encerra-se a presente ata. Eu, Presidente, lavrei o presente registro de acontecimentos às 9:00hrs (nove horas) que, após lido e achado conforme, segue assinado por mim e pelos presentes. Os mesmos se encontram em conformidade com o edital.

Finalizada a sessão as 09:00hrs (nove horas).

SÃO JOÃO DA FRONTEIRA, 21 de novembro de 2023.

*Maria Gerlande de Melo Avelino*  
MARIA GERLANDE DE MELO AVELINO  
Presidente/ CMSJF

**Licitantes presentes:**

*Francisco Aguiar da Silva Frota*  
F B S DA COSTA  
CNPJ 37.923.415/0001-47

*Elias Helal Junior*  
E HELAL JUNIOR LTDA  
CNPJ: 11.265.304/0001-05

*Rodrigo Nunes Costa*  
RAGG ENGENHARIA LTDA  
CNPJ: 40.294.178/0001-07

**Membros:**

1. *Francisca Eligâgela dos Santos Souza*  
FRANCISCA ELIGÂGELA DOS SANTOS SOUZA
2. *Marcelo Fernandes Lima*  
MARCELO FERNANDES LIMA





Id:0F8BDB5A0490A091

ESTADO DO PIAUÍ  
CÂMARA MUNICIPAL DE PADRE MARCOS - PI  
CNPJ: 35.127.463/0001-01  
RUA ANFRISIO MACEDO, 130, CENTRO  
CEP: 64.680-000 - PADRE MARCOS - PIAUÍ

EXTRATO CONTRATUAL 010/2023

PROCESSO ADMINISTRATIVO Nº 010/2023

DISPENSA DE LICITAÇÃO Nº 002/2023-NLLC

CONTRATANTE: Câmara Municipal de Padre Marcos/PI. CNPJ (MF) 35.127.463/0001-01  
Rua: Anfrísio Macedo, 130 - Bairro - centro. Padre Marcos - Piauí.

CONTRATADO: BERNARDO GRANJA SOUZA - ME, inscrita no CNPJ de nº 18.310.280/0001-08, com sede na Rua Vito José Gomes, nº 65, Bairro Centro, Padre Marcos - PI, representada neste ato pelo o seu proprietário legal o Sr. Bernardo Granja Souza, portador da Cédula de Identidade de nº 2.599.321 SSP-PI e CPF de nº 011.031.513-80.

OBJETO: READEQUAÇÃO ELÉTRICA DA CÂMARA MUNICIPAL, NO MUNICÍPIO DE PADRE MARCOS-PI.

FUNDAMENTO LEGAL: Art. 75, I, da Lei Federal nº 14.133/21.

FONTE RECURSO: RECEITAS PRÓPRIAS.

FONTE: 500

ELEMENTO DE DESPESA: 44.90.51

PRAZO DE VIGÊNCIA: até 31/12/2023

VALOR: O objeto contratado possui o valor global de R\$ 19.798,13 (dezenove mil, setecentos e noventa e oito reais e treze centavos).

DATA DA ASSINATURA: 30 de novembro de 2023, O prazo do presente contrato é iniciando-se na data de assinatura do presente contrato e assim findando no dia 31 de dezembro de 2023.

UNID. GESTORA: CÂMARA MUNICIPAL DE PADRE MARCOS/PI

PRESIDENTE DA CÂMARA: Iranildo Francisco de Carvalho.

Id:09FEC5788E68A160



ESTADO DO PIAUÍ  
CÂMARA MUNICIPAL DE SÃO JOÃO DA FRONTEIRA  
RUA: SÃO PAULO, S/N - FONE: (086) 3345-1163  
C.G.C.: 03.096.209/0001-99 - CEP 64.243-000  
SÃO JOÃO DA FRONTEIRA - PIAUÍ

ATA DA SESSÃO

CARTA CONVITE Nº. 001/2023 - CMSJF

OBJETO: CONTRATAÇÃO DE EMPRESA ESPECIALIZADA PARA SERVIÇO DE AMPLIAÇÃO DO PRÉDIO DA CÂMARA MUNICIPAL DE SÃO JOÃO DA FRONTEIRA-PI.

Aos (30) trinta dias do mês de novembro do ano de dois mil e vinte e três (2023), às 09:00h (nove horas), na Sala da Comissão Permanente de Licitações, da CÂMARA MUNICIPAL DE SÃO JOÃO DA FRONTEIRA/PI, situada na Rua São Paulo, S/N, Centro, São João da Fronteira, e-mail: cmsjf.pi@gmail.com, a Presidente MARIA GERLANDE DE MELO AVELINO e membros FRANCISCA ELIZÂNGELA DOS SANTOS SOUZA e MARCELO FERNANDES LIMA, de acordo com a Lei Complementar nº. 8.666/93 de 21/06/1993 e suas alterações posteriores, sem prejuízo dos benefícios assegurados pela Lei Complementar nº. 193 de 14 de dezembro de 2006, realizar o procedimento relativo à CARTA CONVITE nº. 001/2023 - CMSJF, que tem como objeto a CONTRATAÇÃO DE EMPRESA ESPECIALIZADA PARA SERVIÇO DE AMPLIAÇÃO DO PRÉDIO DA CÂMARA MUNICIPAL DE SÃO JOÃO DA FRONTEIRA-PI.

Após habilitação e sessão de abertura dos envelopes das propostas, o processo foi encaminhado para o setor de engenharia analisar as planilhas apresentadas.

O setor de engenharia apresentou parecer técnico, asseverando que as propostas apresentadas observaram as exigências editalícias, conforme documento em anexo.

Diante do exposto a Comissão Permanente de Licitação, RESOLVE DECLARAR VENCEDORA A EMPRESA RAGG ENGENHARIA LTDA, CNPJ: 40.294.178/0001-07, com o valor de R\$ 135.526,73 (cento e trinta e cinco mil, quinhentos e vinte e seis reais e setenta e três centavos). Diante do julgamento das propostas fica assegurado à empresa licitante e a quem possa interessar o prazo de 05 (cinco) dias úteis para eventual recurso, a partir da publicação do presente resultado no Diário Oficial dos Municípios, conforme estabelecem os Art. 109 e 110 da Lei Federal 8.666/93 e suas alterações, ficando franqueado à vistas ao processo. Nada mais havendo a constar encerra-se a presente ata. Eu, Presidente, lavrei o presente registro de acontecimentos às 09:40 (nove horas e quarenta minutos) que, após lido e achado conforme, segue assinado por mim e pelos presentes. Os mesmos se encontram em conformidade com o edital.

SÃO JOÃO DA FRONTEIRA, 30 de novembro de 2023.

Maria Gerlande de Melo Avelino  
MARIA GERLANDE DE MELO AVELINO  
Presidente/ CMSJF

Membros:

Francisca Elizângela dos Santos Souza  
FRANCISCA ELIZÂNGELA DOS SANTOS SOUZA  
Marcelo Fernandes Lima  
MARCELO FERNANDES LIMA

Id:10EF20D2621AA15B



ESTADO DO PIAUÍ  
CÂMARA MUNICIPAL DE SÃO JOÃO DA FRONTEIRA  
RUA: SÃO PAULO, S/N - FONE: (086) 3345-1163  
C.G.C.: 03.096.209/0001-99 - CEP 64.243-000  
SÃO JOÃO DA FRONTEIRA - PIAUÍ

ATA DA SESSÃO

CARTA CONVITE Nº. 001/2023 - CMSJF

OBJETO: CONTRATAÇÃO DE EMPRESA ESPECIALIZADA PARA SERVIÇO DE AMPLIAÇÃO DO PRÉDIO DA CÂMARA MUNICIPAL DE SÃO JOÃO DA FRONTEIRA-PI.

Aos (21) vinte e um dias do mês de novembro do ano de dois mil e vinte e três (2023), às 08:00h (oito horas), na Sala da Comissão Permanente de Licitações, da CÂMARA MUNICIPAL DE SÃO JOÃO DA FRONTEIRA/PI, situada na Rua São Paulo, S/N, Centro, São João da Fronteira, e-mail: cmsjf.pi@gmail.com, a Presidente MARIA GERLANDE DE MELO AVELINO e membros FRANCISCA ELIZÂNGELA DOS SANTOS SOUZA e MARCELO FERNANDES LIMA, de acordo com a Lei Federal nº. 8.666/93 de 21/06/1993 e suas alterações posteriores, sem prejuízo dos benefícios assegurados pela Lei Complementar nº. 193 de 14 de dezembro de 2006, realizar o procedimento relativo à CARTA CONVITE nº. 001/2023 - CMSJF, que tem como objeto a CONTRATAÇÃO DE EMPRESA ESPECIALIZADA PARA SERVIÇO DE AMPLIAÇÃO DO PRÉDIO DA CÂMARA MUNICIPAL DE SÃO JOÃO DA FRONTEIRA-PI.

Aberta a sessão foi verificado que havia os seguintes licitantes presentes:

1. I B S DA COSTA - CNPJ 37.923.415/0001-47, neste ato representado por ISAAC BATISTA SOARES DA COSTA, CPF: 038.045.283-92;
2. E HELAL JUNIOR LTDA, CNPJ: 11.265.304/0001-05, neste ato representado por ELIAS HELAL JUNIOR, CPF: 009.581.713-19;
3. RAGG ENGENHARIA LTDA, CNPJ: 40.294.178/0001-07, neste ato representado por RODRIGO ALVES COSTA, CPF: 046.667.033-81.

Após os envelopes de habilitação serem abertos, rubricados e analisados pelos licitantes presentes e comissão de licitação, constatou-se, para todas as empresas, a conformidade com as exigências do edital, restando habilitadas as empresas acima elencadas.

A Empresa I B S DA COSTA apresentou a certidão de situação fiscal vencida, tem o prazo de 05(cinco) dias para apresentar as certidões.

A Empresa E HELAL JUNIOR LTDA apresentou as certidões municipais negativa de débitos e dívida ativa vencidas, tem o prazo de 05(cinco) dias para apresentar as certidões.

A Presidente recolheu os envelopes das propostas todos lacrados e rubricados, os quais foram abertos, onde a I B S DA COSTA apresentou a proposta no valor de R\$ 137.548,06 (cento e trinta e sete mil, quinhentos e quarenta e oito reais e seis centavos), a empresa E HELAL JUNIOR LTDA

apresentou a proposta no valor de R\$ 136.241,42 (cento e trinta e seis mil, duzentos e quarenta e um reais e quarenta e dois centavos) e a empresa RAGG ENGENHARIA LTDA apresentou a proposta no valor de R\$ 135.526,73 (cento e trinta e cinco mil, quinhentos e vinte e seis reais e setenta e três centavos).

Após, a presidente informou a necessidade de encaminhar as propostas para análise técnica de engenharia do setor de apoio desta CPL, para análise das planilhas. Nada mais havendo a constar encerra-se a presente ata. Eu, Presidente, lavrei o presente registro de acontecimentos às 9:00hrs (nove horas) que, após lido e achado conforme, segue assinado por mim e pelos presentes. Os mesmos se encontram em conformidade com o edital.

Finalizada a sessão às 09:00hrs (nove horas).

SÃO JOÃO DA FRONTEIRA, 21 de novembro de 2023.

Maria Gerlande de Melo Avelino  
MARIA GERLANDE DE MELO AVELINO  
Presidente/ CMSJF

Licitantes presentes:

Francisco Aguiar da Silva Frota  
I B S DA COSTA  
CNPJ 37.923.415/0001-47

Elias Helal Junior  
E HELAL JUNIOR LTDA  
CNPJ: 11.265.304/0001-05

Rodrigo Alves Costa  
RAGG ENGENHARIA LTDA  
CNPJ: 40.294.178/0001-07

Membros:

Francisca Elizângela dos Santos Souza  
FRANCISCA ELIZÂNGELA DOS SANTOS SOUZA  
Marcelo Fernandes Lima  
MARCELO FERNANDES LIMA



**ESTADO DO PIAUÍ**  
**CÂMARA MUNICIPAL DE SÃO JOÃO DA FRONTEIRA**  
**RUA: SÃO PAULO, S/N – FONE: (086) 3345-1163**  
**C.G.C.: 03.096.209/0001-99 – CEP 64.243-000**  
**SÃO JOÃO DA FRONTEIRA - PIAUÍ**

**PARECER TÉCNICO**

**À COMISSÃO PERMANENTE DE LICITAÇÃO – CPL**

**Referência:** EDITAL DE CARTA CONVITE Nº 001/2023

**Assunto:** Análise das Propostas de Preços

**Obra:** Contratação empresa especializada para serviço de ampliação do prédio da câmara municipal de são joão da fronteira -pi

**Município:** São João da Fronteira – PI

**1. OBJETO DO PARECER**

Solicita a CPL – Comissão Permanente de Licitação da Câmara Municipal de São João da Fronteira – PI manifestação Técnica acerca da CONFORMIDADE das PROPOSTAS DE PREÇOS das empresas participantes da licitação CARTA CONVITE Nº 001/2023, se estas atendem ao disposto no ITEM – DA PROPOSTA do citado edital e ao previsto na Lei nº 8.666, de 21 de junho de 1993.

**2. CONSIDERAÇÕES PRELIMINARES**

De acordo com o previsto no Edital da CARTA CONVITE Nº 001/2023 a modalidade é do tipo REGIME EMPREITADA POR PREÇO UNITÁRIO.

**2.1. DA APRESENTAÇÃO DA PROPOSTA**

Conforme previsto no ITEM SÉTIMO do Edital da CARTA CONVITE Nº 001/2023 as propostas deverão ser apresentadas observando-se o seguinte, conforme transcrição:

- 7.1. A documentação e proposta serão recebidas pela Comissão de Licitação, em envelopes fechados, lacrados, rubricados e separados, na data e hora especificadas no subitem 4.1.
- 7.2. Ocorrendo feriado ou ponto facultativo na data da licitação, a mesma será realizada no primeiro dia útil subsequente, no mesmo horário.
- 7.3. As propostas deverão ser apresentadas datilografadas ou digitadas em português, sem emendas, rasuras ou entrelinhas, com todas as folhas rubricadas, exceto as últimas, que serão assinadas pelos proponentes, através de seus representantes legais ou prepostos credenciados. Em cada envelope deverá constar na parte externa:

**CÂMARA MUNICIPAL DE SÃO JOÃO DA FRONTEIRA**  
**CONVITE Nº 001/2023 – CPL**

**PROPONENTE:**

**Envelope nº “02” - PROPOSTA DE PREÇOS**





**ESTADO DO PIAUÍ**  
**CÂMARA MUNICIPAL DE SÃO JOÃO DA FRONTEIRA**  
**RUA: SÃO PAULO, S/N – FONE: (086) 3345-1163**  
**C.G.C.: 03.096.209/0001-99 – CEP 64.243-000**  
**SÃO JOÃO DA FRONTEIRA - PIAUÍ**

*A proposta comercial conterá obrigatoriamente:*

*9.1. A(s) Proposta(s) de Preço(s) deverá(ão) ser(em) apresentada(s) pelos licitantes em arquivo eletrônico (CD ou equivalente), com a finalidade de facilitar a análise da referida proposta por parte da Comissão, sendo que a sua falta não constitui motivo de desclassificação.*

*9.2. A proposta deverá ser redigida em língua portuguesa, com clareza, sem emendas, rasuras ou entrelinhas, em papel timbrado da licitante, com as folhas sequencialmente numeradas e rubricadas, assinada na última e apresentada em 01 (uma) via original, contidas em envelope ou embalagem, fechado, constituída dos seguintes documentos:*

*9.2.1. CARTA PROPOSTA:*

*9.2.1.1. Razão social, CNPJ e endereço da sede da licitante;*

*9.2.1.2. O valor global proposto para cada item ou lote que participar, em algarismo e por extenso;*

*9.2.1.3. O prazo de execução dos serviços, conforme o item 6.0 deste Edital;*

*9.2.1.4. O prazo de validade da proposta que não poderá ser inferior a 60 (sessenta) dias;*

*9.2.2. CRONOGRAMA FÍSICO-FINANCEIRO, em conformidade com as etapas, prazos e demais aspectos fixados pela Administração no Projeto Básico, ajustado à proposta apresentada, conforme ANEXO IX.*

*9.2.3. PLANILHA ORÇAMENTÁRIA:*

*9.2.3.1. As planilhas deverão ser preenchidas com os quantitativos de preços unitários e globais propostos;*

*9.2.3.2. Na planilha orçamentária, o somatório do produto dos preços unitários propostos pelos quantitativos apresentados deverá constituir o preço proposto;*

*9.2.3.3. Nos preços unitários deverão estar incluídos, todos os custos de fornecimento, transportes, carga e descarga dos materiais, tributos, lucros e quaisquer encargos que incidam sobre os serviços;*

## **2.2. DO JULGAMENTO**

Conforme previsto no ITEM NONO do Edital da CARTA CONVITE Nº 001/2023 as propostas deverão ser apresentadas observando-se o seguinte, conforme transcrição:

*13.1. As propostas de preços somente serão aceitas e consideradas quando atenderem as exigências do Edital.*

*13.2. Previamente à abertura dos envelopes nº “02” - Propostas de Preços, o Presidente da Comissão de Licitação apresentará o resultado do julgamento das habilitações e fará a devolução dos envelopes nº “02” das licitantes que forem inabilitadas.*

*13.3. Será desclassificada a proposta que:*

*13.3.1. não estiver em conformidade com os requisitos estabelecidos neste Edital;*

*13.3.2. contiver vício insanável ou ilegalidade;*

*13.3.3. não apresentar as especificações técnicas exigidas no Projeto Básico ou anexos;*

*13.3.4. apresentar, na composição de seus preços:*

*a) taxa de Encargos Sociais ou taxa de BDI inverossímil;*

*b) custo de insumos em desacordo com os preços de mercado;*

## **2.3. DOS CRITÉRIOS DE ACEITABILIDADE DOS PREÇOS**

Conforme previsto no ITEM QUINZE do Edital da CARTA CONVITE Nº 001/2023 as propostas deverão ser apresentadas observando-se o seguinte, conforme transcrição:



**ESTADO DO PIAUÍ**  
**CÂMARA MUNICIPAL DE SÃO JOÃO DA FRONTEIRA**  
**RUA: SÃO PAULO, S/N – FONE: (086) 3345-1163**  
**C.G.C.: 03.096.209/0001-99 – CEP 64.243-000**  
**SÃO JOÃO DA FRONTEIRA - PIAUÍ**

15.1. As condições de pagamento ao contratado encontram-se previstas no Termo de Contrato

**3. EXAME E DIAGNÓSTICO DAS PROPOSTAS APRESENTADAS**

As propostas serão analisadas de acordo com a Classificação dos valores globais, em ordem crescente.

Conforme os valores das Propostas apresentadas, para Contratação empresa especializada para serviço de ampliação do prédio da Câmara Municipal de São João da Fronteira -pi com valor global estimado de R\$ 138.055,98 (cento e trinta e oito mil, cinquenta e cinco reais e noventa e oito centavos).

Para análise das propostas será considerado o disposto no Edital da CARTA CONVITE Nº 001/2023, a Lei 8.666/93 e suas alterações.

<b>01 – RAGG ENGENHARIA LTDA</b>	
<b>DOCUMENTOS EXIGIDOS NA PROPOSTA DE PREÇOS:</b>	<b>ANÁLISE DA PROPOSTA APRESENTADA:</b>
I - Da apresentação da proposta:	<b>CONFORME</b> - a empresa apresentou proposta de acordo com o previsto no ITEM SÉTIMO do Edital.
II - Valor da proposta:	<b>VALOR APRESENTADO NA PROPOSTA É DE R\$ 135.526,73</b> (cento e trinta e cinco mil, quinhentos e vinte e seis reais e setenta e três centavos).
III - Valor da proposta inferior ou igual ao valor estimado pela Prefeitura Municipal de São João da Fronteira:	<b>CONFORME</b> - o valor da proposta apresentado pela empresa está compatível com os critérios de aceitação dos preços estabelecidos no edital e na lei das licitações - menor que o valor teto e superior ao limite de desclassificação das propostas.
IV - Validade da proposta não inferior a 60 (sessenta) dias:	<b>CONFORME</b> - prazo de validade da proposta de 60 (sessenta) dias.
V - Composições de preço unitário:	<b>CONFORME</b> - a empresa apresentou as Composições de Custos Unitários conforme Edital.





**ESTADO DO PIAUÍ**  
**CÂMARA MUNICIPAL DE SÃO JOÃO DA FRONTEIRA**  
**RUA: SÃO PAULO, S/N – FONE: (086) 3345-1163**  
**C.G.C.: 03.096.209/0001-99 – CEP 64.243-000**  
**SÃO JOÃO DA FRONTEIRA - PIAUÍ**

<b>02 – E HELAL JUNIOR LTDA</b>	
<b>DOCUMENTOS EXIGIDOS NA PROPOSTA DE PREÇOS:</b>	<b>ANÁLISE DA PROPOSTA APRESENTADA:</b>
I - Da apresentação da proposta:	<b>CONFORME</b> - a empresa apresentou proposta de acordo com o previsto no ITEM SÉTIMO do Edital.
II - Valor da proposta:	<b>VALOR APRESENTADO NA PROPOSTA É DE R\$ 136.241,42</b> (cento e trinta e seis mil, duzentos e quarenta e um reais e quarenta e dois centavos)
III - Valor da proposta inferior ou igual ao valor estimado pela Prefeitura Municipal de São João da Fronteira:	<b>CONFORME</b> - o valor da proposta apresentado pela empresa está compatível com os critérios de aceitação dos preços estabelecidos no edital e na lei das licitações - menor que o valor teto e superior ao limite de desclassificação das propostas.
IV - Validade da proposta não inferior a 60 (sessenta) dias:	<b>CONFORME</b> - prazo de validade da proposta de 60 (sessenta) dias.
V - Composições de preço unitário:	<b>CONFORME</b> - a empresa apresentou as Composições de Custos Unitários conforme Edital.

<b>03 – I B S DA COSTA</b>	
<b>DOCUMENTOS EXIGIDOS NA PROPOSTA DE PREÇOS:</b>	<b>ANÁLISE DA PROPOSTA APRESENTADA:</b>
I - Da apresentação da proposta:	<b>CONFORME</b> - a empresa apresentou proposta de acordo com o previsto no ITEM SÉTIMO do Edital.
II - Valor da proposta:	<b>VALOR APRESENTADO NA PROPOSTA É DE R\$ 137.548,06</b> (cento e trinta e sete mil, quinhentos e quarenta e oito reais e seis centavos)
III - Valor da proposta inferior ou igual ao valor estimado pela Prefeitura Municipal de São João da Fronteira:	<b>CONFORME</b> - o valor da proposta apresentado pela empresa está compatível com os critérios de aceitação dos preços estabelecidos no edital e na lei das licitações - menor que o valor teto e superior ao limite de desclassificação das propostas.
IV - Validade da proposta não inferior a 60 (sessenta) dias:	<b>CONFORME</b> - prazo de validade da proposta de 60 (sessenta) dias.
V - Composições de preço unitário:	<b>CONFORME</b> - a empresa apresentou as Composições de Custos Unitários conforme Edital.



**ESTADO DO PIAUÍ**  
**CÂMARA MUNICIPAL DE SÃO JOÃO DA FRONTEIRA**  
**RUA: SÃO PAULO, S/N – FONE: (086) 3345-1163**  
**C.G.C.: 03.096.209/0001-99 – CEP 64.243-000**  
**SÃO JOÃO DA FRONTEIRA - PIAUÍ**

**4. DO PARECER**

Conforme análise das PROPOSTAS COMERCIAIS apresentadas pelos proponentes no processo licitatório CARTA CONVITE Nº 001/2023, apresentamos a seguir nosso parecer quanto à conformidade das mesmas com o previsto no edital:

ITEM	CONCORRENTE	PARECER
01	RAGG ENGENHARIA LTDA	CONFORME – a empresa apresentou proposta de acordo com o previsto no Edital.
02	E HELAL JUNIOR LTDA	CONFORME – a empresa apresentou proposta de acordo com o previsto no Edital.
03	I B S DA COSTA	CONFORME – a empresa apresentou proposta de acordo com o previsto no Edital.

**PORTANTO SOMOS FAVORÁVEIS À CLASSIFICAÇÃO DAS SEGUINTE LICITANTE:**  
RAGG ENGENHARIA LTDA, E HELAL JUNIOR LTDA, I B S DA COSTA.

A ordem de classificação das empresas após as análises das propostas ficou a seguinte:

ORDEM	LICITANTE	VALOR DA PROPOSTA
1º	RAGG ENGENHARIA LTDA	VALOR APRESENTADO NA PROPOSTA É DE R\$ 135.526,73 (cento e trinta e cinco mil, quinhentos e vinte e seis reais e setenta e três centavos).

Diante do exposto, considera-se **VENCEDORA DA AMPLIAÇÃO DO PRÉDIO DA CÂMARA MUNICIPAL DE SÃO JOÃO DA FRONTEIRA -PI**, a empresa **RAGG ENGENHARIA LTDA**, com o valor **R\$ 135.526,73 (cento e trinta e cinco mil, quinhentos e vinte e seis reais e setenta e três centavos)**.

Sem mais a declarar. Segue Parecer Técnico.

São João da Fronteira (PI), 29 de novembro de 2023

  
**GENILSON GOMES DA SILVA**

CREA: 1919513086

Genilson Gomes da Silva

CREA: 1919513086

Engenheiro Civil



Id:125268EDB98210F5



ESTADO DO PIAUÍ  
CÂMARA MUNICIPAL DE SÃO JOÃO DA FRONTEIRA  
RUA: SÃO PAULO, S/N - FONE: (086) 3345-1163  
C.G.C.: 03.096.209/0001-99 - CEP 64.243-000  
SÃO JOÃO DA FRONTEIRA - PIAUÍ

**PARECER TÉCNICO****À COMISSÃO PERMANENTE DE LICITAÇÃO - CPL**

Referência: EDITAL DE CARTA CONVITE Nº 001/2023

Assunto: Análise das Propostas de Preços

Obra: Contratação empresa especializada para serviço de ampliação do prédio da câmara municipal de São João da Fronteira - PI

Município: São João da Fronteira - PI

**1. OBJETO DO PARECER**

Solicita a CPL - Comissão Permanente de Licitação da Câmara Municipal de São João da Fronteira - PI manifestação Técnica acerca da CONFORMIDADE das PROPOSTAS DE PREÇOS das empresas participantes da licitação CARTA CONVITE Nº 001/2023, se estas atendem ao disposto no ITEM - DA PROPOSTA do citado edital e ao previsto na Lei nº 8.666, de 21 de junho de 1993.

**2. CONSIDERAÇÕES PRELIMINARES**

De acordo com o previsto no Edital da CARTA CONVITE Nº 001/2023 a modalidade é do tipo REGIME EMPREITADA POR PREÇO UNITÁRIO.

**2.1. DA APRESENTAÇÃO DA PROPOSTA**

Conforme previsto no ITEM SÉTIMO do Edital da CARTA CONVITE Nº 001/2023 as propostas deverão ser apresentadas observando-se o seguinte, conforme transcrição:

7.1. A documentação e proposta serão recebidas pela Comissão de Licitação, em envelopes fechados, lacrados, rubricados e separados, na data e hora especificadas no subitem 4.1.

7.2. Ocorrendo feriado ou ponto facultativo na data da licitação, a mesma será realizada no primeiro dia útil subsequente, no mesmo horário.

7.3. As propostas deverão ser apresentadas datilografadas ou digitadas em português, sem emendas, rasuras ou entrelinhas, com todas as folhas rubricadas, exceto as últimas, que serão assinadas pelos proponentes, através de seus representantes legais ou prepostos credenciados. Em cada envelope deverá constar na parte externa:

CÂMARA MUNICIPAL DE SÃO JOÃO DA FRONTEIRA  
CONVITE Nº 001/2023 - CPL

PROponente:

Envelope nº "02" - PROPOSTA DE PREÇOS

A proposta comercial conterá obrigatoriamente:

9.1. A(s) Proposta(s) de Preço(s) deverá(ão) ser(em) apresentada(s) pelos licitantes em arquivo eletrônico (CD ou equivalente), com a finalidade de facilitar a análise da referida proposta por parte da Comissão, sendo que a sua falta não constitui motivo de desclassificação.

9.2. A proposta deverá ser redigida em língua portuguesa, com clareza, sem emendas, rasuras ou entrelinhas, em papel timbrado da licitante, com as folhas sequencialmente numeradas e rubricadas, assinada na última e apresentada em 01 (uma) via original, contidas em envelope ou embalagem, fechado, constituída dos seguintes documentos:

9.2.1. CARTA PROPOSTA:

9.2.1.1. Razão social, CNPJ e endereço da sede da licitante;

9.2.1.2. O valor global proposto para cada item ou lote que participar, em algarismo e por extenso;

9.2.1.3. O prazo de execução dos serviços, conforme o item 6.0 deste Edital;

9.2.1.4. O prazo de validade da proposta que não poderá ser inferior a 60 (sessenta) dias;

9.2.2. CRONOGRAMA FÍSICO-FINANCEIRO, em conformidade com as etapas, prazos e demais aspectos fixados pela Administração no Projeto Básico, ajustado à proposta apresentada, conforme ANEXO IX.

9.2.3. PLANILHA ORÇAMENTÁRIA:

9.2.3.1. As planilhas deverão ser preenchidas com os quantitativos de preços unitários e globais propostos;

9.2.3.2. Na planilha orçamentária, o somatório do produto dos preços unitários propostos pelos quantitativos apresentados deverá constituir o preço proposto;

9.2.3.3. Nos preços unitários deverão estar incluídos, todos os custos de fornecimento, transportes, carga e descarga dos materiais, tributos, lucros e quaisquer encargos que incidam sobre os serviços;

**2.2. DO JULGAMENTO**

Conforme previsto no ITEM NONO do Edital da CARTA CONVITE Nº 001/2023 as propostas deverão ser apresentadas observando-se o seguinte, conforme transcrição:

13.1. As propostas de preços somente serão aceitas e consideradas quando atenderem as exigências do Edital.

13.2. Previamente à abertura dos envelopes nº "02" - Propostas de Preços, o Presidente da Comissão de Licitação apresentará o resultado do julgamento das habilitações e fará a devolução dos envelopes nº "02" das licitantes que forem inabilitadas.

13.3. Será desclassificada a proposta que:

13.3.1. não estiver em conformidade com os requisitos estabelecidos neste Edital;

13.3.2. contiver vício insanável ou ilegalidade;

13.3.3. não apresentar as especificações técnicas exigidas no Projeto Básico ou anexos;

13.3.4. apresentar, na composição de seus preços:

a) taxa de Encargos Sociais ou taxa de BDI inverossímil;

b) custo de insumos em desacordo com os preços de mercado;

**2.3. DOS CRITÉRIOS DE ACEITABILIDADE DOS PREÇOS**

Conforme previsto no ITEM QUINZE do Edital da CARTA CONVITE Nº 001/2023 as propostas deverão ser apresentadas observando-se o seguinte, conforme transcrição:

15.1. As condições de pagamento ao contratado encontram-se previstas no Termo de Contrato

**3. EXAME E DIAGNÓSTICO DAS PROPOSTAS APRESENTADAS**

As propostas serão analisadas de acordo com a Classificação dos valores globais, em ordem crescente.

Conforme os valores das Propostas apresentadas, para Contratação empresa especializada para serviço de ampliação do prédio da Câmara Municipal de São João da Fronteira - PI com valor global estimado de R\$ 138.055,98 (cento e trinta e oito mil, cinquenta e cinco reais e noventa e oito centavos).

Para análise das propostas será considerado o disposto no Edital da CARTA CONVITE Nº 001/2023, a Lei 8.666/93 e suas alterações.

01 - RAGG ENGENHARIA LTDA	
DOCUMENTOS EXIGIDOS NA PROPOSTA DE PREÇOS:	ANÁLISE DA PROPOSTA APRESENTADA:
I - Da apresentação da proposta:	CONFORME - a empresa apresentou proposta de acordo com o previsto no ITEM SÉTIMO do Edital.
II - Valor da proposta:	VALOR APRESENTADO NA PROPOSTA É DE R\$ 135.526,73 (cento e trinta e cinco mil, quinhentos e vinte e seis reais e setenta e três centavos).
III - Valor da proposta inferior ou igual ao valor estimado pela Prefeitura Municipal de São João da Fronteira:	CONFORME - o valor da proposta apresentado pela empresa está compatível com os critérios de aceitação dos preços estabelecidos no edital e na lei das licitações - menor que o valor teto e superior ao limite de desclassificação das propostas.
IV - Validade da proposta não inferior a 60 (sessenta) dias:	CONFORME - prazo de validade da proposta de 60 (sessenta) dias.
V - Composições de preço unitário:	CONFORME - a empresa apresentou as Composições de Custos Unitários conforme Edital.

02 - E HELAL JUNIOR LTDA	
DOCUMENTOS EXIGIDOS NA PROPOSTA DE PREÇOS:	ANÁLISE DA PROPOSTA APRESENTADA:
I - Da apresentação da proposta:	CONFORME - a empresa apresentou proposta de acordo com o previsto no ITEM SÉTIMO do Edital.
II - Valor da proposta:	VALOR APRESENTADO NA PROPOSTA É DE R\$ 136.241,42 (cento e trinta e seis mil, duzentos e quarenta e um reais e quarenta e dois centavos)
III - Valor da proposta inferior ou igual ao valor estimado pela Prefeitura Municipal de São João da Fronteira:	CONFORME - o valor da proposta apresentado pela empresa está compatível com os critérios de aceitação dos preços estabelecidos no edital e na lei das licitações - menor que o valor teto e superior ao limite de desclassificação das propostas.
IV - Validade da proposta não inferior a 60 (sessenta) dias:	CONFORME - prazo de validade da proposta de 60 (sessenta) dias.
V - Composições de preço unitário:	CONFORME - a empresa apresentou as Composições de Custos Unitários conforme Edital.

03 - IBS DA COSTA	
DOCUMENTOS EXIGIDOS NA PROPOSTA DE PREÇOS:	ANÁLISE DA PROPOSTA APRESENTADA:
I - Da apresentação da proposta:	CONFORME - a empresa apresentou proposta de acordo com o previsto no ITEM SÉTIMO do Edital.
II - Valor da proposta:	VALOR APRESENTADO NA PROPOSTA É DE R\$ 137.548,06 (cento e trinta e sete mil, quinhentos e quarenta e oito reais e seis centavos)
III - Valor da proposta inferior ou igual ao valor estimado pela Prefeitura Municipal de São João da Fronteira:	CONFORME - o valor da proposta apresentado pela empresa está compatível com os critérios de aceitação dos preços estabelecidos no edital e na lei das licitações - menor que o valor teto e superior ao limite de desclassificação das propostas.
IV - Validade da proposta não inferior a 60 (sessenta) dias:	CONFORME - prazo de validade da proposta de 60 (sessenta) dias.
V - Composições de preço unitário:	CONFORME - a empresa apresentou as Composições de Custos Unitários conforme Edital.

(Continua na próxima página)





ESTADO DO PIAUÍ  
CÂMARA MUNICIPAL DE SÃO JOÃO DA FRONTEIRA  
RUA: SÃO PAULO, S/N - FONE: (086) 3345-1163  
C.G.C.: 03.096.209/0001-99 - CEP 64.243-000  
SÃO JOÃO DA FRONTEIRA - PIAUÍ

#### 4. DO PARECER

Conforme análise das PROPOSTAS COMERCIAIS apresentadas pelos proponentes no processo licitatório CARTA CONVITE Nº 001/2023, apresentamos a seguir nosso parecer quanto à conformidade das mesmas com o previsto no edital:

ITEM	CONCORRENTE	PARECER
01	RAGG ENGENHARIA LTDA	CONFORME – a empresa apresentou proposta de acordo com o previsto no Edital.
02	E HELAL JUNIOR LTDA	CONFORME – a empresa apresentou proposta de acordo com o previsto no Edital.
03	I B S DA COSTA	CONFORME – a empresa apresentou proposta de acordo com o previsto no Edital.

**PORTANTO SOMOS FAVORÁVEIS À CLASSIFICAÇÃO DAS SEGUINTE LICITANTE:**  
RAGG ENGENHARIA LTDA, E HELAL JUNIOR LTDA, I B S DA COSTA.

A ordem de classificação das empresas após as análises das propostas ficou a seguinte:

ORDEM	LICITANTE	VALOR DA PROPOSTA
1º	RAGG ENGENHARIA LTDA	VALOR APRESENTADO NA PROPOSTA É DE R\$ 135.526,73 (cento e trinta e cinco mil, quinhentos e vinte e seis reais e setenta e três centavos).

Diante do exposto, considera-se **VENCEDORA DA AMPLIAÇÃO DO PRÉDIO DA CÂMARA MUNICIPAL DE SÃO JOÃO DA FRONTEIRA - PI**, a empresa **RAGG ENGENHARIA LTDA**, com o valor R\$ 135.526,73 (cento e trinta e cinco mil, quinhentos e vinte e seis reais e setenta e três centavos).

Sem mais a declarar. Segue Parecer Técnico.

São João da Fronteira (PI), 29 de novembro de 2023

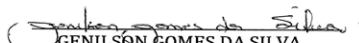
  
GENILSON GOMES DA SILVA  
CREA: 1919513086  
Genilson Gomes da Silva  
CREA: 1919513086  
Engenheiro Civil

**Id:0CC5530C435A10D0**



PODER LEGISLATIVO  
CÂMARA MUNICIPAL DE VALENÇA DO PIAUÍ  
Praça José Martins, 106 – Centro – CEP 64.300-000 / Valença do Piauí  
CNPJ nº 00.078.177/0001-00 – Fone 89 3465-1034 / Fax 89 3465-1033  
E-mail: [camaramunicipaldevalencadopiaui@gmail.com](mailto:camaramunicipaldevalencadopiaui@gmail.com)

Portaria nº 012/2023

**“Nomeia Agente de Contratação, Pregoeiro e Equipe de Apoio para conduzir os atos das licitações e contratações do Legislativo Municipal derivadas da Lei Federal nº 14.133/2021.”**

O Presidente da Câmara Municipal de Valença do Piauí/PI, no uso de suas atribuições legais, que lhe são conferidas pelo art. 41, incisos III da Lei Orgânica do Município.

**CONSIDERANDO** o disposto no artigo 6º, LX e 8º da Lei Federal nº 14.133, de 1º de abril de 2021, que dispõe sobre as regras de atuação do Agente de Contratação e Equipe de Apoio;

**CONSIDERANDO** a necessidade de designação de agente de contratação para que, no exercício das suas funções administrativas, o Poder Legislativo Municipal possa dar efetividade às normas contidas na Lei Federal nº 14.133/2021, seja quanto à realização de licitações e contratações por ela

regulada, bem como quanto à utilização de todas as regras e procedimentos que permitam a contratação direta por dispensa de licitação, notadamente as dispensas por baixo valor previstas nos incisos I e II do art.75;

#### RESOLVE:

**Art. 1º. Revogar** a Portaria nº 05, de 19 de janeiro de 2023, que institui a comissão permanente de licitação-CPL para atuar nas contratações públicas no âmbito do Poder Legislativo do município de Valença (PI), e dá outras providências.

**Art. 2º. Nomear** a servidora efetiva **RAIMUNDA CARLOS PEREIRA DA SILVA ROSA**, Matrícula nº 5-1, portadora do RG nº 739.676 SSP/PI, inscrita no CPF nº 373.581.463-87, para exercer a função de AGENTE DE CONTRATAÇÃO e de PREGOEIRA da Câmara Municipal de Valença do Piauí/PI, a fim de conduzir os atos das licitações e contratações derivadas da Lei Federal nº 14.133/2021.

**Parágrafo único.** Somente em licitações na modalidade Pregão, a agente responsável pela condução do certame é designada Pregoeira.

**Art. 3º. Nomear** os servidores **DOMINGOS SAVIO DE SOUSA** Matrícula nº 3-1, inscrito no CPF nº 285.960.722-68, e **DALVA BARBOSA LIMA**, Matrícula nº 84-1, inscrita no CPF nº 305.962.203-59, para exercerem a função de EQUIPE DE APOIO das licitações e contratações derivadas da Lei Federal nº 14.133/2021.

**Parágrafo único.** Os servidores mencionados no caput deste artigo auxiliarão a Agente de Contratação e a Pregoeira no desempenho de suas atribuições.

**Art. 4º.** Integram o rol de atribuições da Agente de Contratação e da Pregoeira a tomada de decisões, o acompanhamento do trâmite da licitação, o impulsionamento do procedimento licitatório e a execução de quaisquer outras atividades necessárias ao bom andamento do certame até a homologação e das contratações diretas, incluindo a solicitação de emissão de pareceres técnicos e jurídicos, para subsidiar as suas decisões.

**§ 1º.** A Agente de Contratação ou a Pregoeira convocará os membros da Equipe de Apoio quando necessário e delegará as atribuições para o regular desenvolvimento das licitações e contratações do Legislativo.

**§ 2º.** A Agente de Contratação ou a Pregoeira poderá convocar servidores públicos, inclusive do Poder Executivo, que possuam conhecimento técnico acerca do objeto da licitação, para auxiliarem em atos dos certames.

**Art. 5º.** Esta portaria entra em vigor na data da sua publicação.

**Art. 6º.** Revogam-se as disposições em contrário.

**Publique-se. Registre-se. Cumpra-se.**

Gabinete do Presidente da Câmara Municipal de Valença do Piauí/PI, aos vinte e nove dias de novembro do ano de dois mil e vinte e três.

BENONI JOSE DE SOUSA:22644288304  
04  
Assinado de forma digital por BENONI JOSE DE SOUSA:22644288304  
Data: 2023.11.29 11:17:13 -03'00'

**Benoni José de Sousa**  
Vereador Presidente



**ESTADO DO PIAUÍ**  
**CÂMARA MUNICIPAL DE SÃO JOÃO DA FRONTEIRA**  
**RUA: SÃO PAULO, S/N – FONE: (086) 3345-1163**  
**C.G.C.: 03.096.209/0001-99 – CEP 64.243-000**  
**SÃO JOÃO DA FRONTEIRA - PIAUÍ**

**ATA DA SESSÃO**

**CARTA CONVITE Nº. 001/2023 – CMSJF**

**OBJETO: CONTRATAÇÃO DE EMPRESA ESPECIALIZADA PARA SERVIÇO DE AMPLIAÇÃO DO PRÉDIO DA CÂMARA MUNICIPAL DE SÃO JOÃO DA FRONTEIRA-PI.**

Aos (30) trinta dias do mês de novembro do ano de dois mil e vinte e três (2023), às 09:00h (nove hora ), na Sala da Comissão Permanente de Licitações, da CÂMARA MUNICIPAL DE SÃO JOÃO DA FRONTEIRA/PI, situada na Rua São Paulo, S/N, Centro, São João da Fronteira, e-mail: cmsjf.pi@gmail.com, a Presidente MARIA GERLANDE DE MELO AVELINO e membros FRANCISCA ELIZÂNGELA DOS SANTOS SOUZA e MARCELO FERNANDES LIMA, de acordo com a Lei Federal nº. 8.666/93 de 21/06/1993 e suas alterações posteriores, sem prejuízo dos benefícios assegurados pela Lei Complementar nº. 193 de 14 de dezembro de 2006, realizar o procedimento relativo à CARTA CONVITE nº. 001/2023 – CMSJF, que tem como objeto a **CONTRATAÇÃO DE EMPRESA ESPECIALIZADA PARA SERVIÇO DE AMPLIAÇÃO DO PRÉDIO DA CÂMARA MUNICIPAL DE SÃO JOÃO DA FRONTEIRA-PI.**

Após habilitação e sessão de abertura dos envelopes das propostas, o processo foi encaminhado para o setor de engenharia analisar as planilhas apresentadas.

O setor de engenharia apresentou parecer técnico, asseverando que as propostas apresentadas observaram as exigências editalícias, conforme documento em anexo.

Diante do exposto a Comissão Permanente de Licitação, **RESOLVE DECLARAR VENCEDORA A EMPRESA RAGG ENGENHARIA LTDA, CNPJ: 40.294.178/0001-07, com o valor de R\$ 135.526,73 (cento e trinta e cinco mil, quinhentos e vinte e seis reais e setenta e três centavos).** Diante do julgamento das propostas fica assegurado à empresa licitante e a quem possa interessar o prazo de 05 (cinco) dias úteis para eventual recurso, a partir da publicação do presente resultado no Diário Oficial dos Municípios, conforme estabelecem os Art. 109 e 110 da Lei Federal 8.666/93 e suas alterações, ficando franqueado à vistas ao processo. Nada mais havendo a constar encerra-se a presente ata. Eu, Presidente, lavrei o presente registro de acontecimentos às 09:40 (nove horas e quarenta minutos) que, após lido e achado conforme, segue assinado por mim e pelos presentes. Os mesmos se encontram em conformidade com o edital.

SÃO JOÃO DA FRONTEIRA, 30 de novembro de 2023.

  
MARIA GERLANDE DE MELO AVELINO  
Presidente/ CMSJF

**Membros:**

1.   
FRANCISCA ELIZÂNGELA DOS SANTOS SOUZA

2.   
MARCELO FERNANDES LIMA





Id:0F8BDB5A0490A091

ESTADO DO PIAUÍ  
CÂMARA MUNICIPAL DE PADRE MARCOS - PI  
CNPJ: 35.127.463/0001-01  
RUA ANFRISIO MACEDO, 130, CENTRO  
CEP: 64.680-000 - PADRE MARCOS - PIAUÍ

EXTRATO CONTRATUAL 010/2023

PROCESSO ADMINISTRATIVO Nº 010/2023

DISPENSA DE LICITAÇÃO Nº 002/2023-NLLC

CONTRATANTE: Câmara Municipal de Padre Marcos/PI. CNPJ (MF) 35.127.463/0001-01  
Rua: Anfrísio Macedo, 130 - Bairro - centro. Padre Marcos - Piauí.

CONTRATADO: BERNARDO GRANJA SOUZA - ME, inscrita no CNPJ de nº 18.310.280/0001-08, com sede na Rua Vito José Gomes, nº 65, Bairro Centro, Padre Marcos - PI, representada neste ato pelo o seu proprietário legal o Sr. Bernardo Granja Souza, portador da Cédula de Identidade de nº 2.599.321 SSP-PI e CPF de nº 011.031.513-80.

OBJETO: READEQUAÇÃO ELÉTRICA DA CÂMARA MUNICIPAL, NO MUNICÍPIO DE PADRE MARCOS-PI.

FUNDAMENTO LEGAL: Art. 75, I, da Lei Federal nº 14.133/21.

FONTE RECURSO: RECEITAS PRÓPRIAS.

FONTE: 500

ELEMENTO DE DESPESA: 44.90.51

PRAZO DE VIGÊNCIA: até 31/12/2023

VALOR: O objeto contratado possui o valor global de R\$ 19.798,13 (dezenove mil, setecentos e noventa e oito reais e treze centavos).

DATA DA ASSINATURA: 30 de novembro de 2023, O prazo do presente contrato é iniciando-se na data de assinatura do presente contrato e assim findando no dia 31 de dezembro de 2023.

UNID. GESTORA: CÂMARA MUNICIPAL DE PADRE MARCOS/PI

PRESIDENTE DA CÂMARA: Iranildo Francisco de Carvalho.

Id:09FEC5788E68A160



ESTADO DO PIAUÍ  
CÂMARA MUNICIPAL DE SÃO JOÃO DA FRONTEIRA  
RUA: SÃO PAULO, S/N - FONE: (086) 3345-1163  
C.G.C.: 03.096.209/0001-99 - CEP 64.243-000  
SÃO JOÃO DA FRONTEIRA - PIAUÍ

ATA DA SESSÃO

CARTA CONVITE Nº. 001/2023 - CMSJF

OBJETO: CONTRATAÇÃO DE EMPRESA ESPECIALIZADA PARA SERVIÇO DE AMPLIAÇÃO DO PRÉDIO DA CÂMARA MUNICIPAL DE SÃO JOÃO DA FRONTEIRA-PI.

Aos (30) trinta dias do mês de novembro do ano de dois mil e vinte e três (2023), às 09:00h (nove horas), na Sala da Comissão Permanente de Licitações, da CÂMARA MUNICIPAL DE SÃO JOÃO DA FRONTEIRA/PI, situada na Rua São Paulo, S/N, Centro, São João da Fronteira, e-mail: cmsjf.pi@gmail.com, a Presidente MARIA GERLANDE DE MELO AVELINO e membros FRANCISCA ELIZÂNGELA DOS SANTOS SOUZA e MARCELO FERNANDES LIMA, de acordo com a Lei Complementar nº. 8.666/93 de 21/06/1993 e suas alterações posteriores, sem prejuízo dos benefícios assegurados pela Lei Complementar nº. 193 de 14 de dezembro de 2006, realizar o procedimento relativo à CARTA CONVITE nº. 001/2023 - CMSJF, que tem como objeto a CONTRATAÇÃO DE EMPRESA ESPECIALIZADA PARA SERVIÇO DE AMPLIAÇÃO DO PRÉDIO DA CÂMARA MUNICIPAL DE SÃO JOÃO DA FRONTEIRA-PI.

Após habilitação e sessão de abertura dos envelopes das propostas, o processo foi encaminhado para o setor de engenharia analisar as planilhas apresentadas.

O setor de engenharia apresentou parecer técnico, asseverando que as propostas apresentadas observaram as exigências editalícias, conforme documento em anexo.

Diante do exposto a Comissão Permanente de Licitação, RESOLVE DECLARAR VENCEDORA A EMPRESA RAGG ENGENHARIA LTDA, CNPJ: 40.294.178/0001-07, com o valor de R\$ 135.526,73 (cento e trinta e cinco mil, quinhentos e vinte e seis reais e setenta e três centavos). Diante do julgamento das propostas fica assegurado à empresa licitante e a quem possa interessar o prazo de 05 (cinco) dias úteis para eventual recurso, a partir da publicação do presente resultado no Diário Oficial dos Municípios, conforme estabelecem os Art. 109 e 110 da Lei Federal 8.666/93 e suas alterações, ficando franqueado à vistas ao processo. Nada mais havendo a constar encerra-se a presente ata. Eu, Presidente, lavrei o presente registro de acontecimentos às 09:40 (nove horas e quarenta minutos) que, após lido e achado conforme, segue assinado por mim e pelos presentes. Os mesmos se encontram em conformidade com o edital.

SÃO JOÃO DA FRONTEIRA, 30 de novembro de 2023.

Maria Gerlande de Melo Avelino  
MARIA GERLANDE DE MELO AVELINO  
Presidente/ CMSJF

Membros:

Francisca Elizângela dos Santos Souza  
FRANCISCA ELIZÂNGELA DOS SANTOS SOUZA  
Marcelo Fernandes Lima  
MARCELO FERNANDES LIMA

Id:10EF20D2621AA15B



ESTADO DO PIAUÍ  
CÂMARA MUNICIPAL DE SÃO JOÃO DA FRONTEIRA  
RUA: SÃO PAULO, S/N - FONE: (086) 3345-1163  
C.G.C.: 03.096.209/0001-99 - CEP 64.243-000  
SÃO JOÃO DA FRONTEIRA - PIAUÍ

ATA DA SESSÃO

CARTA CONVITE Nº. 001/2023 - CMSJF

OBJETO: CONTRATAÇÃO DE EMPRESA ESPECIALIZADA PARA SERVIÇO DE AMPLIAÇÃO DO PRÉDIO DA CÂMARA MUNICIPAL DE SÃO JOÃO DA FRONTEIRA-PI.

Aos (21) vinte e um dias do mês de novembro do ano de dois mil e vinte e três (2023), às 08:00h (oito horas), na Sala da Comissão Permanente de Licitações, da CÂMARA MUNICIPAL DE SÃO JOÃO DA FRONTEIRA/PI, situada na Rua São Paulo, S/N, Centro, São João da Fronteira, e-mail: cmsjf.pi@gmail.com, a Presidente MARIA GERLANDE DE MELO AVELINO e membros FRANCISCA ELIZÂNGELA DOS SANTOS SOUZA e MARCELO FERNANDES LIMA, de acordo com a Lei Federal nº. 8.666/93 de 21/06/1993 e suas alterações posteriores, sem prejuízo dos benefícios assegurados pela Lei Complementar nº. 193 de 14 de dezembro de 2006, realizar o procedimento relativo à CARTA CONVITE nº. 001/2023 - CMSJF, que tem como objeto a CONTRATAÇÃO DE EMPRESA ESPECIALIZADA PARA SERVIÇO DE AMPLIAÇÃO DO PRÉDIO DA CÂMARA MUNICIPAL DE SÃO JOÃO DA FRONTEIRA-PI.

Aberta a sessão foi verificado que havia os seguintes licitantes presentes:

1. I B S DA COSTA - CNPJ 37.923.415/0001-47, neste ato representado por ISAAC BATISTA SOARES DA COSTA, CPF: 038.045.283-92;
2. E HELAL JUNIOR LTDA, CNPJ: 11.265.304/0001-05, neste ato representado por ELIAS HELAL JUNIOR, CPF: 009.581.713-19;
3. RAGG ENGENHARIA LTDA, CNPJ: 40.294.178/0001-07, neste ato representado por RODRIGO ALVES COSTA, CPF: 046.667.033-81.

Após os envelopes de habilitação serem abertos, rubricados e analisados pelos licitantes presentes e comissão de licitação, constatou-se, para todas as empresas, a conformidade com as exigências do edital, restando habilitadas as empresas acima elencadas.

A Empresa I B S DA COSTA apresentou a certidão de situação fiscal vencida, tem o prazo de 05(cinco) dias para apresentar as certidões.

A Empresa E HELAL JUNIOR LTDA apresentou as certidões municipais negativa de débitos e dívida ativa vencidas, tem o prazo de 05(cinco) dias para apresentar as certidões.

A Presidente recolheu os envelopes das propostas todos lacrados e rubricados, os quais foram abertos, onde a I B S DA COSTA apresentou a proposta no valor de R\$ 137.548,06 (cento e trinta e sete mil, quinhentos e quarenta e oito reais e seis centavos), a empresa E HELAL JUNIOR LTDA

apresentou a proposta no valor de R\$ 136.241,42 (cento e trinta e seis mil, duzentos e quarenta e um reais e quarenta e dois centavos) e a empresa RAGG ENGENHARIA LTDA apresentou a proposta no valor de R\$ 135.526,73 (cento e trinta e cinco mil, quinhentos e vinte e seis reais e setenta e três centavos).

Após, a presidente informou a necessidade de encaminhar as propostas para análise técnica de engenharia do setor de apoio desta CPL, para análise das planilhas. Nada mais havendo a constar encerra-se a presente ata. Eu, Presidente, lavrei o presente registro de acontecimentos às 9:00hrs (nove horas) que, após lido e achado conforme, segue assinado por mim e pelos presentes. Os mesmos se encontram em conformidade com o edital.

Finalizada a sessão às 09:00hrs (nove horas).

SÃO JOÃO DA FRONTEIRA, 21 de novembro de 2023.

Maria Gerlande de Melo Avelino  
MARIA GERLANDE DE MELO AVELINO  
Presidente/ CMSJF

Licitantes presentes:

Francisco Aguiar da Silva Frota  
I B S DA COSTA  
CNPJ 37.923.415/0001-47

Elias Helal Junior  
E HELAL JUNIOR LTDA  
CNPJ: 11.265.304/0001-05

Rodrigo Alves Costa  
RAGG ENGENHARIA LTDA  
CNPJ: 40.294.178/0001-07

Membros:

Francisca Elizângela dos Santos Souza  
FRANCISCA ELIZÂNGELA DOS SANTOS SOUZA  
Marcelo Fernandes Lima  
MARCELO FERNANDES LIMA



**ESTADO DO PIAUÍ**  
**CÂMARA MUNICIPAL DE SÃO JOÃO DA FRONTEIRA**  
**RUA: SÃO PAULO, S/N - FONE: (086) 3345-1163**  
**C.G.C.: 03.096.209/0001-99 - CEP 64.243-000**  
**SÃO JOÃO DA FRONTEIRA - PIAUÍ**

**CARTA CONVITE Nº 001/2023 - CPL**

**OBJETO: CONTRATAÇÃO DE EMPRESA ESPECIALIZADA PARA SERVIÇO DE AMPLIAÇÃO DO PRÉDIO DA CÂMARA MUNICIPAL DE SÃO JOÃO DA FRONTEIRA-PI.**

***DESPACHO DE HOMOLOGAÇÃO E ADJUDICAÇÃO***

O procedimento licitatório, modalidade Carta Convite nº 001/2023 de que trata este processo, objetivou a seleção da melhor proposta para **CONTRATAÇÃO DE EMPRESA ESPECIALIZADA PARA SERVIÇO DE AMPLIAÇÃO DO PRÉDIO DA CÂMARA MUNICIPAL DE SÃO JOÃO DA FRONTEIRA-PI**. Foi em toda a sua tramitação atendida a legislação pertinente, conforme a Ata da Sessão do dia 30 de novembro de 2023.

Desse modo, satisfazendo à lei e ao mérito, **HOMOLOGO** o procedimento, modalidade Carta Convite nº 001/2023 e adjudico o objeto deste procedimento licitatório: **CONTRATAÇÃO DE EMPRESA ESPECIALIZADA PARA SERVIÇO DE AMPLIAÇÃO DO PRÉDIO DA CÂMARA MUNICIPAL DE SÃO JOÃO DA FRONTEIRA-PI**, A EMPRESA RAGG ENGENHARIA LTDA, CNPJ: 40.294.178/0001-07, com o valor de R\$ 135.526,73 (cento e trinta e cinco mil, quinhentos e vinte e seis reais e setenta e três centavos).

Tudo conforme documentos que instruem o processo.

São João da Fronteira (PI), 06 de dezembro de 2023.

*Sandra Freitas de Oliveira*

SANDRA FREITAS DE OLIVEIRA

CPF: 755.259.413-68

Presidente da Câmara Municipal



Id:030E6B078F5BDAA2

Id:0471B07FECE5D9EF



ESTADO DO PIAUÍ  
MUNICÍPIO DE BONFIM DO PIAUÍ  
CÂMARA MUNICIPAL

Ofício nº /2023

Bonfim do Piauí (PI), 30 de Novembro de 2.023.

Senhor Prefeito,

Considerando a necessidade de dar agilidade na execução Orçamentária da Câmara Municipal de Bonfim do Piauí, solicito autorização, de acordo com a Lei Orçamentária vigente, o valor R\$ 18.009,47 (dezoito mil nove reais e quarenta e sete centavos) das movimentações das dotações orçamentárias, conforme discriminado abaixo, ao mesmo tempo solicito que tais movimentações sejam incluídas dentro do DRCRETO DE ABERTURA DE CRÉDITOS ADICIONAIS SUPLEMENTARES desse Poder Executivo do mês de Novembro de 2.023.

**Movimentação da Dotação a ser Suplementada:**

**01.031.0013.2002.0000 – MANUTENÇÃO DA CÂMARA MUNICIPAL**

3.3.90.14 – DIÁRIAS – CIVIL.....R\$ 5.889,47

3.3.90.36 – OUTROS SERVIÇOS DE TERCEIROS – PESSOA FÍSICA.....R\$ 6.500,00

3.3.90.39 – OUTROS SERVIÇOS DE TERCEIROS – PESSOA JURÍDICA.....R\$ 4.000,00

**01.031.0013.1058.0000 – AQUISIÇÃO DE EQUIPAMENTO E MATERIAL PERMANENTE**

4.4.90.52 – EQUIPAMENTOS E MATERIAL PERMANENTE.....R\$ 1.620,00

Valor Suplementação.....R\$ 18.009,47

O Crédito Aberto será coberto com recursos por anulação de Dotação dentro do Orçamento da CâmaraMunicipal, conforme abaixo Discriminado:

**01.031.0013.1001.0000 – RESTAURAÇÃO, AMPLIAÇÃO DA SEDE DA CÂMARA MUNICIPAL**

4.4.90.51 – OBRAS E INSTALAÇÕES.....R\$ 5.139,25

**01.031.0013.2002.0000 – MANUTENÇÃO DA CÂMARA MUNICIPAL**

3.1.90.11 – VENCIMENTOS E VANTAGENS FIXAS – PESSOAL CIVIL.....R\$ 7.217,68

3.1.90.13 – VENCIMENTOS E VANTAGENS FIXAS – PESSOAL CIVIL.....R\$ 5.652,54

Valor Anulação (-).....(-) R\$ 18.009,47

Na certeza do atendimento do pleito, renovo protesto de estima e consideração.

Atenciosamente,  
REGIANO DE OLIVEIRA  
PAES  
LANDIM:00567823300  
Regiano de Oliveira Paes Landim  
Presidente da Câmara MunicipalC.P.F.:  
005.678.233-00

Exmo Senhor

MD. Prefeito Municipal de Bonfim do Piauí - PI

Bonfim do Piauí – PI

RECEBIDO EM 30/11/2023 a solicitação feita pela Câmara Municipal de Bonfim do Piauí para Suplementação de Dotações Orçamentárias daquele poder, ficando concedido a autorização ao tempo que repasso para o setor contábil fazer as providências com inclusão dos valores no Decreto de Créditos Adicionais Suplementares do mês de NOVEMBRO/2023, do Poder Executivo.

PAULO HENRIQUE  
VIANA  
PINDAIBA:85687243372  
Paulo Henrique Viana Pindaíba  
Prefeito Municipal C.P.F.:  
856.872.433-72



ESTADO DO PIAUÍ  
CÂMARA MUNICIPAL DE SÃO JOÃO DA FRONTEIRA  
RUA: SÃO PAULO, S/N – FONE: (086) 3345-1163  
C.G.C.: 03.096.209/0001-99 – CEP 64.243-000  
SÃO JOÃO DA FRONTEIRA - PIAUÍ

CARTA CONVITE Nº 001/2023 - CPL

OBJETO: CONTRATAÇÃO DE EMPRESA ESPECIALIZADA PARA SERVIÇO DE AMPLIAÇÃO DO PRÉDIO DA CÂMARA MUNICIPAL DE SÃO JOÃO DA FRONTEIRA-PI.

**DESPACHO DE HOMOLOGAÇÃO E ADJUDICAÇÃO**

O procedimento licitatório, modalidade Carta Convite nº 001/2023 de que trata este processo, objetivou a seleção da melhor proposta para CONTRATAÇÃO DE EMPRESA ESPECIALIZADA PARA SERVIÇO DE AMPLIAÇÃO DO PRÉDIO DA CÂMARA MUNICIPAL DE SÃO JOÃO DA FRONTEIRA-PI. Foi em toda a sua tramitação atendida a legislação pertinente, conforme a Ata da Sessão do dia 30 de novembro de 2023.

Desse modo, satisfazendo à lei e ao mérito, **HOMOLOGO** o procedimento, modalidade Carta Convite nº 001/2023 e adjudico o objeto deste procedimento licitatório: CONTRATAÇÃO DE EMPRESA ESPECIALIZADA PARA SERVIÇO DE AMPLIAÇÃO DO PRÉDIO DA CÂMARA MUNICIPAL DE SÃO JOÃO DA FRONTEIRA-PI, A EMPRESA RAGG ENGENHARIA LTDA, CNPJ: 40.294.178/0001-07, com o valor de R\$ 135.526,73 (cento e trinta e cinco mil, quinhentos e vinte e seis reais e setenta e três centavos).

Tudo conforme documentos que instruem o processo.

São João da Fronteira (PI), 06 de dezembro de 2023.

Sandra Freitas de Oliveira  
SANDRA FREITAS DE OLIVEIRA  
CPF: 755.259.413-68  
Presidente da Câmara Municipal

Id:09FEC661630DDA34



ESTADO DO PIAUÍ  
CÂMARA MUNICIPAL DE SÃO JOÃO DA FRONTEIRA  
RUA: SÃO PAULO, S/N – FONE: (086) 3345-1163  
C.G.C.: 03.096.209/0001-99 – CEP 64.243-000  
SÃO JOÃO DA FRONTEIRA - PIAUÍ

**EXTRATO DO CONTRATO**

Carta Convite nº 001/2023. Contrato nº 001/2023. Contratante: CAMARA MUNICIPAL DE SÃO JOÃO DA FRONTEIRA. Contratado: RAGG ENGENHARIA LTDA, CNPJ: 40.294.178/0001-07. Objeto: CONTRATAÇÃO DE EMPRESA ESPECIALIZADA PARA SERVIÇO DE AMPLIAÇÃO DO PRÉDIO DA CÂMARA MUNICIPAL DE SÃO JOÃO DA FRONTEIRA-PI. Dotação Orçamentária: REFORMA E AMPLIAÇÃO DO PRÉDIO DA CÂMARA MUNICIPAL. PROGRAMA: 01.031.0001.1002.0000. ELEMENTO: 4.4.90.51. FONTE: 500. Vigência: 60 (sessenta) dias, conforme plano de trabalho. Valor global: R\$ 135.526,73 (cento e trinta e cinco mil, quinhentos e vinte e seis reais e setenta e três centavos). Assinatura: 07/12/2023.

São João da Fronteira (PI), 07 de dezembro de 2023

SANDRA FREITAS DE OLIVEIRA  
Presidente da Câmara Municipal