



Estado do Piauí  
**CÂMARA MUNICIPAL DE BRASILEIRA**  
Rua Antero Mendes, S/N - Centro  
Fone: (86) 3274 1168  
CNPJ.: 00.847.534/0001-58  
CEP.: 64.265-000 - Brasileira - Piauí  
Email: leg.brasileira@gmail.com

**CÂMARA MUNICIPAL DE BRASILEIRA**

**EDITAL**

**CONVITE Nº 01/2023**

**PROCESSO Nº 01/2023**

**OBRA: contratação de empresa de engenharia para reforma e ampliação da Câmara Municipal de Brasileira-PI.**





Estado do Piauí  
**CÂMARA MUNICIPAL DE BRASILEIRA**

Rua Antero Mendes, S/N - Centro

Fone: (86) 3274 1168

CNPJ.: 00.847.534/0001-58

CEP.: 64.265-000 - Brasileira - Piauí

Email: leg.brasileira@gmail.com

**SUMÁRIO DO EDITAL**

1. OBJETO DA LICITAÇÃO
2. CONDIÇÕES DE PARTICIPAÇÃO
3. FONTE DE RECURSOS
4. LOCAL, DATA E HORA
5. REPRESENTAÇÃO
6. PRAZO PARA EXECUÇÃO DOS SERVIÇOS E VIGÊNCIA CONTRATUAL
7. APRESENTAÇÃO DAS PROPOSTAS
8. HABILITAÇÃO (Envelope nº 01)
9. PROPOSTA DE PREÇOS (Envelope nº 02)
10. VISTORIA
11. ABERTURA E JULGAMENTO DA DOCUMENTAÇÃO E PROPOSTAS
12. RECURSOS ADMINISTRATIVOS
13. CRITÉRIOS DE JULGAMENTO
14. REAJUSTAMENTO
15. PAGAMENTO
16. SUBCONTRATAÇÃO E SUB-ROGAÇÃO
17. ADJUDICAÇÃO E HOMOLOGAÇÃO
18. CONTRATO E CAUÇÃO
19. SANÇÕES ADMINISTRATIVAS
20. OBRIGAÇÕES DA CONTRATANTE E DA CONTRATADA
21. FISCALIZAÇÃO, RECEBIMENTO E CONTROLE TÉCNICO
22. RESCISÃO
23. PUBLICAÇÃO
24. IMPUGNAÇÃO
25. DISPOSIÇÕES FINAIS





Estado do Piauí  
**CÂMARA MUNICIPAL DE BRASILEIRA**

Rua Antero Mendes, S/N - Centro  
Fone: (86) 3274 1168  
CNPJ.: 00.847.534/0001-58  
CEP.: 64.265-000 - Brasileira - Piauí  
Email: leg.brasileira@gmail.com

**EDITAL**

**CONVITE Nº 01/2023**

Proc. Administrativo Nº 01/2023

A Comissão Permanente de Licitações da Câmara Municipal de Brasileira/PI, instaura por meio deste EDITAL, que toma o nº 01/2023 **CONVITE** para contratação do objeto adiante caracterizado, para execução indireta sob o regime de **EMPREITADA POR PREÇO GLOBAL**.

A licitação, regida pela Lei nº. 8.666, de 21/06/93 e suas alterações posteriores, será do tipo **MENOR PREÇO**, consoante o disposto no inciso I do parágrafo 1º, do artigo 45 e artigo 10, inciso II, alínea "b", da Lei retromencionada, atendidas as limitações expressamente fixadas neste Edital, e nos documentos que o completam.

**01. OBJETO DA LICITAÇÃO**

**1.1. Antecedentes**

1.1.1. Constitui objeto do presente Edital a contratação de empresa de engenharia para reforma e ampliação da Câmara Municipal de Brasileira-PI, mediante o regime de **EMPREITADA POR PREÇO GLOBAL**.

1.1.2. O Edital, projetos, especificações e quadros de discriminações orçamentárias definidos pela Contratante estão disponíveis para exame ou aquisição dos interessados na Sala da CPL da Câmara Municipal de Brasileira, situada na Rua Antero Mendes, S/N, Centro, Brasileira – Piauí – CEP nº 64.265 – 000, de 08:00 as 13:00.

1.1.3. A licitação compõe-se de item único, conforme tabela abaixo, sagrando-se vencedor o licitante que ofertar o menor preço.

**1.2. Descrição**

1.2.1 A forma pela qual deverão ser prestados os serviços e as diversas obrigações dos licitantes e do adjudicatário do objeto desta licitação está registrada neste Edital, na Minuta





Estado do Piauí  
**CÂMARA MUNICIPAL DE BRASILEIRA**

Rua Antero Mendes, S/N - Centro

Fone: (86) 3274 1168

CNPJ.: 00.847.534/0001-58

CEP.: 64.265-000 - Brasileira - Piauí

Email: leg.brasileira@gmail.com

de Contrato (Anexo I), Planilha de Quantitativos e Custos Unitários, e Especificações Técnicas e Projeto (Anexo V), que integram o dossiê de informações sobre a licitação. Além das normas referidas, estará o adjudicatário do objeto da licitação obrigado a atender a todas as imposições da legislação relativas aos serviços a serem contratados.

1.2.2 O Edital e seus anexos correspondentes ao objeto desta licitação encontram-se no endereço eletrônico: no site do Tribunal de Contas do Estado/Licitação Web os interessados que optarem por recebê-los presencialmente deverão comparecer à sede da Contratante.

**1.3. Precedência dos Documentos**

1.3.1 Caso existam divergências entre os documentos que compõem este Edital, a ordem de prevalência é a seguinte: Lei nº 8.666/93 com suas alterações, e no que couber, demais diplomas legais pertinentes; as normas do Edital prevalecem sobre seus anexos.

**02. CONDIÇÕES DE PARTICIPAÇÃO**

2.1. As empresas que se propuserem a participar desta Licitação deverão satisfazer todas as condições estabelecidas neste Edital e seus anexos, bem como legislação específica que trata da matéria, especialmente da Lei nº 8.666/93 e suas alterações; e legislação pertinente.

**2.2. Poderão participar desta licitação:**

2.2.1. Empresas legalmente estabelecidas no Brasil e que atendam as exigências deste Edital.

2.2.2. Os interessados do ramo pertinente ao seu objeto, cadastrados ou não, escolhidos e convidados em um número mínimo de três, estendendo-se o direito de participar aos demais interessados, na correspondente especialidade, que manifestem seu interesse com antecedência de até 24 (vinte e quatro) horas da apresentação das propostas (art.22, §3º da Lei 8.666/93).

**2.3. Não poderão participar direta ou indiretamente desta licitação, além das elencadas no art. 9º da Lei nº 8.666/93:**

2.3.1. Os empresários e as empresas que se encontrarem sob falência ou em fase de dissolução ou liquidação, conforme Lei nº 11.101/2005.





Estado do Piauí  
**CÂMARA MUNICIPAL DE BRASILEIRA**

Rua Antero Mendes, S/N - Centro  
Fone: (86) 3274 1168  
CNPJ.: 00.847.534/0001-58  
CEP.: 64.265-000 - Brasileira - Piauí  
Email: leg.brasileira@gmail.com

2.3.2. Empresas e empresários apenados com suspensão temporária de participação em licitação e impedimento de contratar com Administração.

2.3.3. Empresas declaradas inidôneas de acordo com o previsto no inciso IV do art. 87 da Lei Federal nº 8.666/93 por órgão ou entidades da administração direta ou indireta, Federal, Estadual, Municipal ou Distrito Federal, e que não tenha sua idoneidade restabelecida.

2.3.4. Empresas cujos diretores, responsáveis legais ou técnicos, membros de conselho técnico, consultivo, deliberativo ou administrativo, ou sócios, sejam servidores, empregados, ocupantes de cargo comissionado na Câmara Municipal de Brasileira, ou responsável pela licitação da Contratante.

2.3.4.1. Aplica-se o disposto no subitem 2.3 aos membros da Comissão de Licitação da Contratante.

2.3.4.2. Caso constatado, ainda que a *posteriori* tal situação, a empresa licitante será desclassificada, ficando esta e seus representantes incursos nas sanções previstas no art. 90 da Lei nº 8.666/93.

2.3.5. O autor do projeto, básico ou executivo, pessoa física ou jurídica, exceto na condição descrita no § 1º, art. 9º da Lei 8.666 de 21.06.93 e suas alterações.

2.4. As empresas organizadas sob a forma de EPP ou ME, sob amparo da Lei Complementar nº 123, de 14/12/2006, deverão observar o art. 43 daquele diploma, apresentando, na fase de habilitação, toda a documentação adiante exigida, ainda que com restrições.

2.5. A dispensa de verificação da regularidade fiscal na fase de habilitação não traduz dispensa da documentação referente à situação fiscal da EPP ou ME, apenas postergando essa verificação para o momento da celebração do Contrato, observando-se o art. 42 da Lei Complementar 123, de 14/12/2006.

2.6. Esta licitação não será exclusiva para Microempresa e Empresas de Pequeno Porte em razão de seu valor superar R\$ 80.000,00 conforme art. 5º do Decreto Estadual nº 16.212/2015.

2.7. Na presente licitação será assegurado como critério de desempate a preferência de contratação para as Microempresas e Empresas de Pequeno Porte, de acordo com o art. 4º





Estado do Piauí  
**CÂMARA MUNICIPAL DE BRASILEIRA**  
Rua Antero Mendes, S/N - Centro  
Fone: (86) 3274 1168  
CNPJ.: 00.847.534/0001-58  
CEP.: 64.265-000 - Brasileira - Piauí  
Email: leg.brasileira@gmail.com

do Decreto nº 16.212/2015. Nas demais hipóteses, havendo empate, este será resolvido por sorteio, nos termos da Lei nº 8.666/93.

2.8. Relativamente a EPP e ME, considera verificado empate nos casos estabelecidos pelo fixado no § 1º do art. 4º do Decreto nº 16.212/2015.

2.9. Além das vedações indicadas no subitem 2.3, é proibida a participação de empresas reunidas em consórcio na presente licitação.

2.9.1. A vedação a participação de consórcio neste certame justifica-se diante da natureza do objeto licitado, que não se reveste de complexidade, podendo ser ofertado por um número amplo de potenciais participantes, inclusive empresas de pequeno e médio porte que em sua maioria apresentam o mínimo exigido no tocante a qualificação técnica e econômico-financeira, não implicando em qualquer limitação quanto a competitividade.

### 03. FONTE DE RECURSOS

3.1. Os recursos financeiros para a despesa decorrente da contratação que se seguirem à licitação, neste exercício, correrão por conta:

UNID. ORÇAMENTÁRIA	PROJETO ATIVIDADE	Elemento de despesa	FONTE DE RECURSOS
01.01.00 – CAMARA MUNICIPAL	01.031.0001.1001.0000 – CONSTRUÇÃO, AMPLIAÇÃO E REFORMA DO PRÉDIO DA CÂMARA MUNICIPAL	4.4.90.51.00 – OBRAS E INSTALAÇÕES	500 – RECURSOS NÃO VINCULADOS

3.1.1. A despesa para os exercícios subsequentes, quando for o caso, será alocada à dotação orçamentária prevista para atendimento dessa finalidade, a ser consignada pela Lei Orçamentária Anual.

### 04. LOCAL, DATA E HORA

4.1. Os interessados deverão entregar à Comissão de Licitação os documentos de habilitação e propostas, no endereço às 09:00 (nove) horas do dia 09 de novembro de 2023, na Sala de Reuniões da Câmara Municipal de Brasileira, situada na Rua Antero Mendes,





Estado do Piauí  
**CÂMARA MUNICIPAL DE BRASILEIRA**

Rua Antero Mendes, S/N - Centro  
Fone: (86) 3274 1168  
CNPJ.: 00.847.534/0001-58  
CEP.: 64.265-000 - Brasileira - Piauí  
Email: leg.brasileira@gmail.com

S/N, Centro, Brasileira – Piauí – CEP nº 64.265 – 000, ocasião em que serão abertos os envelopes de documentos de habilitação e, havendo condições legais, as propostas de preços.

4.2. Os documentos exigidos nesta Licitação poderão ser encaminhados por via postal, neste caso com Aviso de Recebimento, desde que os mesmos estejam em poder da comissão, até a data e hora acima estabelecida.

## **05. REPRESENTAÇÃO**

5.1. As empresas far-se-ão presentes por representante legal com poderes para intervir nas fases do procedimento licitatório, desde que exiba no ato da entrega dos envelopes, documento(s) por escrito, firmado por quem de direito, que o identifique como preposto(s) ou representante(s) legal da licitante.

5.1.1. A representação no certame far-se-á por pessoa(s) formalmente credenciada(s), de acordo com o estatuto/contrato social, ou mediante instrumento público ou particular de procuração outorgada pelo licitante ou documento equivalente.

5.1.2. Não há nenhuma restrição à participação de mais de um representante para cada licitante.

5.1.3. É vedada a participação de uma mesma pessoa como preposto ou representante legal de mais de uma empresa concorrente.

5.2. A não exibição da documentação oficial a que se referem os subitens anteriores, além daquele pertinente aos poderes indispensáveis à sua participação no certame, não inabilitará o licitante, mas impede-o de manifestar e/ou responder pela empresa;

5.3. Os documentos de que trata o subitem 5.1 não poderão ser colocados no interior do envelope de habilitação ou proposta.

## **06. PRAZO PARA EXECUÇÃO DOS SERVIÇOS E VIGÊNCIA CONTRATUAL**

6.1. O prazo para execução total dos serviços objeto desta licitação será de 365 dias corridos, contados a partir da Ordem de Execução de Serviços expedida pela Contratante, podendo o mesmo ser prorrogado por uma ou mais vezes, mediante fundada justificativa, em requerimento à autoridade máxima da Contratante, que autorizará ou não a prorrogação.

6.2. O prazo de vigência do contrato será definido no Termo de Contrato.





Estado do Piauí  
**CÂMARA MUNICIPAL DE BRASILEIRA**

Rua Antero Mendes, S/N - Centro  
Fone: (86) 3274 1168  
CNPJ.: 00.847.534/0001-58  
CEP.: 64.265-000 - Brasileira - Piauí  
Email: leg.brasileira@gmail.com

## **07. APRESENTAÇÃO DAS PROPOSTAS**

7.1. A documentação e proposta serão recebidas pela Comissão de Licitação, em envelopes fechados, lacrados, rubricados e separados, na data e hora especificadas no subitem 4.1.

7.2. Ocorrendo feriado ou ponto facultativo na data da licitação, a mesma será realizada no primeiro dia útil subsequente, no mesmo horário.

7.3. As propostas deverão ser apresentadas datilografadas ou digitadas em português, sem emendas, rasuras ou entrelinhas, com todas as folhas rubricadas, exceto as últimas, que serão assinadas pelos proponentes, através de seus representantes legais ou prepostos credenciados. Em cada envelope deverá constar na parte externa:

**CÂMARA MUNICIPAL DE BRASILEIRA**

**CONVITE Nº 01/2023**

**PROPONENTE:**

**Envelope nº "01" - HABILITAÇÃO e Envelope nº "02" - PROPOSTA DE PREÇOS**

7.4. A fim de facilitar o exame da documentação dos envelopes números "01" e "02", a Contratante solicita que a ordem de colocação dos documentos, nelas contidos, tenha suas folhas numeradas seguidamente. E, que na parte externa de cada pasta sejam colocadas etiquetas indicativas do seu conteúdo, conforme indicado no subitem 7.3.

## **08. HABILITAÇÃO (envelope nº 01)**

8.1. Haverá uma fase preliminar de habilitação, competindo à Comissão de Licitação apreciar e julgar a documentação dos concorrentes, antes da abertura das propostas e de conformidade com os critérios fixados neste Edital.

8.2. Os documentos constantes do envelope "HABILITAÇÃO" poderão ser apresentados em original, por qualquer processo de cópia autenticada por cartório competente ou por servidor da Câmara, na forma do subitem abaixo, ou publicação em órgão de imprensa oficial.

8.2.1. A autenticação dos documentos apresentados pelos licitantes poderá ser feita na





Estado do Piauí  
**CÂMARA MUNICIPAL DE BRASILEIRA**

Rua Antero Mendes, S/N - Centro  
Fone: (86) 3274 1168  
CNPJ.: 00.847.534/0001-58  
CEP.: 64.265-000 - Brasileira - Piauí  
Email: leg.brasileira@gmail.com

própria sessão, à vista dos originais.

**8.2.2. As certidões apresentada via INTERNET somente serão aceitas em original, estando sujeitas à confirmação pela Comissão de Licitação, no caso de dúvidas.**

**8.3. A título de habilitação no certame, os licitantes deverão apresentar a seguinte documentação no Envelope nº 01:**

**8.3.1. Habilitação Jurídica:**

**8.3.1.1. No caso de empresário individual, inscrição no Registro Público de Empresas Mercantis;**

**8.3.1.2. Para as sociedades empresárias ou empresas individuais de responsabilidade limitada - EIRELI: ato constitutivo, estatuto ou contrato social em vigor, devidamente registrado na Junta Comercial da respectiva sede, acompanhado de documento comprobatório de seus administradores;**

**8.3.1.3 Inscrição no Registro Público de Empresas Mercantis onde opera, com averbação no Registro onde tem sede a matriz, no caso de ser o participante sucursal, filial ou agência;**

**8.3.1.4 Inscrição do ato constitutivo no Registro Civil das Pessoas Jurídicas, no caso de sociedades simples, acompanhada de prova de diretoria em exercício;**

**8.3.1.5 Decreto de autorização, em se tratando de sociedade empresária estrangeira em funcionamento no País;**

**8.3.1.6 Os atos constitutivos das empresas licitantes deverão estar acompanhados dos demais documentos aditivos e modificativos do seu texto ou, preferencialmente, da respectiva consolidação**

**8.3.1.7 Caso seja permitida a participação de sociedades cooperativas na licitação, será exigida, ainda, a seguinte documentação:**

**8.3.1.7.1 A relação dos cooperados que atendem aos requisitos técnicos exigidos para a contratação e que executarão o contrato, com as respectivas atas de inscrição e a comprovação de que estão domiciliados na localidade da sede da cooperativa, respeitado o disposto nos arts. 4º, inciso XI, 21, inciso I e 42, §§2º a 6º da Lei n. 5.764 de 1971;**



8.3.1.7.2 A declaração de regularidade de situação do contribuinte individual – DRSCI, para cada um dos cooperados indicados;

8.3.1.7.3 A comprovação do capital social proporcional ao número de cooperados necessários à prestação do serviço;

8.3.1.7.4 O registro previsto na Lei n. 5.764/71, art. 107;

8.3.1.7.5 A comprovação de integração das respectivas quotas-partes por parte dos cooperados que executarão o contrato;

8.3.1.7.6 Os seguintes documentos para a comprovação da regularidade jurídica da cooperativa: a) ata de fundação; b) estatuto social com a ata da assembleia que o aprovou; c) regimento dos fundos instituídos pelos cooperados, com a ata da assembleia; d) editais de convocação das três últimas assembleias gerais extraordinárias; e) três registros de presença dos cooperados que executarão o contrato em assembleias gerais ou nas reuniões seccionais; e f) ata da sessão que os cooperados autorizaram a cooperativa a contratar o objeto da licitação; e

8.3.1.7.7 A última auditoria contábil-financeira da cooperativa, conforme dispõe o art. 112 da Lei n. 5.764/71 ou uma declaração, sob as penas da lei, de que tal auditoria não foi exigida pelo órgão fiscalizador.

8.3.1.7.8 Os atos constitutivos das empresas licitantes deverão estar acompanhados dos demais documentos aditivos e modificativos do seu texto ou, preferencialmente, da respectiva consolidação.

### **8.3.2. Regularidades fiscal e trabalhista:**

8.3.2.1. Inscrição no Cadastro de Contribuinte Estadual ou Municipal, se houver, relativo ao domicílio ou sede da empresa;

8.3.2.2. Prova regular de inscrição no Cadastro Nacional de Pessoas Jurídica (CNPJ);

8.3.2.3. Prova de regularidade fiscal para com a Fazenda Nacional, mediante apresentação de certidão expedida conjuntamente pela Secretaria da Receita Federal do Brasil (RFB) e pela Procuradoria-Geral da Fazenda Nacional (PGFN), referente a todos os créditos tributários federais e à Dívida Ativa da União (DAU) por elas administrados, inclusive aqueles relativos à Seguridade Social, nos termos da Portaria





Estado do Piauí  
**CÂMARA MUNICIPAL DE BRASILEIRA**

Rua Antero Mendes, S/N - Centro  
Fone: (86) 3274 1168  
CNPJ.: 00.847.534/0001-58  
CEP.: 64.265-000 - Brasileira - Piauí  
Email: leg.brasileira@gmail.com

Conjunta nº 1.751, de 02/10/2014, do Secretário da Receita Federal do Brasil e da Procuradora-Geral da Fazenda Nacional;

8.3.2.4. Prova de regularidade perante as Fazendas Estadual e Municipal do domicílio ou sede da licitante, compreendendo a regularidade com Tributos e quanto à Dívida Ativa - ou outras equivalentes na forma da Lei - expedida, em cada esfera de Governo, pelo órgão competente.

8.3.2.5. Prova de regularidade relativa à seguridade social (FGTS), demonstrando situação regular do licitante no cumprimento dos encargos sociais instituídos por Lei.

8.3.2.6. Certidão Negativa de Débitos Trabalhistas - CNDT perante a Justiça do Trabalho, ou Certidão Positiva com Efeito de Negativa, expedida pelo Tribunal Superior do Trabalho (TST), da sede da Licitante, nos termos do Título VII-A da Consolidação das Leis do Trabalho.

### **8.3.3. Qualificação Técnica**

8.3.3.1. Registro ou inscrição da empresa licitante no CREA (Conselho Regional de Engenharia e Agronomia) e/ou CAU (Conselho de Arquitetura e Urbanismo), conforme as áreas de atuação previstas no Projeto Básico, em plena validade.

#### **8.3.2. Comprovação de Capacitação técnico-profissional:**

8.3.2.1 Comprovação da empresa licitante possuir em seu quadro permanente, na data prevista para a abertura dos envelopes, profissional (is) de nível superior (engenheiro) ou outro(s) reconhecido(s) pelo CREA/CAU, detentor (es) de atestado(s) de responsabilidade técnica, preferencialmente que estejam acompanhados(s) da(s) correspondente(s) Certidão (ões) de Acervo Técnico – CAT, que comprove(m) ter o(s) profissional (is), executado para órgão ou entidade da administração pública direta ou indireta, federal, estadual, municipal ou do Distrito Federal, ou ainda, para empresa privada, obras/serviços de características técnicas similares às do objeto licitado, que fica limitado na forma do § 1º Inciso I do Art. 30 da Lei 8666/93;

8.3.3. A comprovação do vínculo do(s) profissional(is) detentor do acervo técnico, do





Estado do Piauí  
**CÂMARA MUNICIPAL DE BRASILEIRA**

Rua Antero Mendes, S/N - Centro

Fone: (86) 3274 1168

CNPJ.: 00.847.534/0001-58

CEP.: 64.265-000 - Brasileira - Piauí

Email: leg.brasileira@gmail.com

quadro da licitante, será atendida mediante a apresentação da declaração formal de sua disponibilidade, acompanhada de comprovação da anuência do profissional, ou através da apresentação dos documentos a seguir:

- a) **Empregado:** Cópia do livro de registro de empregado registrado na Delegacia Regional do Trabalho - DRT ou cópia da Carteira de Trabalho e Previdência Social - CTPS anotada ou ainda, contrato de prestação de serviços, na forma da legislação trabalhista;
- b) **Sócio:** Contrato Social devidamente registrado no órgão competente;
- c) **Diretor:** Cópia do Contrato Social, em se tratando de firma individual ou limitada ou cópia da ata de eleição devidamente publicada na imprensa, em se tratando de sociedade anônima;
- d) **Profissional Autônomo:** Cópia do contrato de prestação de serviços, devidamente assinado pelas partes e com firmas reconhecidas;
- e) **Responsável Técnico:** Além da cópia da Certidão expedida pelo CREA ou CAU da sede ou filial da licitante onde consta o registro do profissional como responsável técnico, deverá comprovar o vínculo em uma das formas contidas do subitem ou nas alíneas "a" "b" "c" ou "d" retro.

8.3.3.3.4. Caso a licitante seja sociedade cooperativa, os responsáveis técnicos e/ou membros da equipe técnica de que trata o subitem 8.3.3.3.3 devem ser cooperados, demonstrando-se tal condição através da apresentação das respectivas atas de inscrição, da comprovação da integralização das respectivas quotas-partes e de três registros de presença desses cooperados em assembleias gerais ou nas reuniões seccionais, bem como da comprovação de que estão domiciliados em localidade abrangida na definição do artigo 4º, inciso XI, da Lei nº 5.764, de 1971.

8.3.3.3.5. Os profissionais indicados pelo licitante para fins de comprovação da capacitação técnico-profissional deverão participar da obra ou serviço objeto desta licitação, admitindo-se a substituição por profissionais de experiência equivalente ou superior, desde que aprovado pela Contratante.

8.3.3.3.6 Não serão aceitos **CERTIDÕES DE ACERVO TÉCNICO** ou **ATESTADOS** de projetos, fiscalização, Supervisão, Gerenciamento, Controle Tecnológico ou Assessoria Técnica de Obras;





Estado do Piauí  
**CÂMARA MUNICIPAL DE BRASILEIRA**

Rua Antero Mendes, S/N - Centro  
Fone: (86) 3274 1168  
CNPJ.: 00.847.534/0001-58  
CEP.: 64.265-000 - Brasileira - Piauí  
Email: leg.brasileira@gmail.com

**8.3.4. Qualificação econômico-financeira**

8.3.4.1. Certidão negativa de falência ou recuperação judicial, ou liquidação judicial, ou de execução patrimonial, conforme o caso, expedida pelo distribuidor da sede do licitante, ou de seu domicílio, observadas as disposições da lei 11.101/05.

8.3.4.1.1. Quando a certidão não estiver com indicação de prazo de validade, nestes casos, será considerado o prazo de 90 (noventa) dias, a contar da data da expedição da mesma.

8.3.4.1.2. No caso de certidão positiva de recuperação judicial ou extrajudicial, o licitante deverá apresentar a comprovação de que o respectivo plano de recuperação foi acolhido judicialmente, na forma do art. 58, da Lei n.º 11.101, de 09 de fevereiro de 2005, sob pena de inabilitação, devendo, ainda, comprovar todos os demais requisitos de habilitação.

8.3.4.2. Último balanço patrimonial e demonstrações contábeis, exigível na forma da lei, que comprove a boa situação financeira da empresa, podendo ser atualizado por índices oficiais, quando encerrados há mais de 03 (três) meses da data da apresentação da proposta, vedada sua substituição por balancetes ou balanços provisórios.

8.3.4.2.1. No caso de empresa constituída no exercício social vigente, admite-se a apresentação de balanço patrimonial e demonstrações contábeis referentes ao período de existência da sociedade.

8.3.4.2.2. admissível o balanço intermediário, se decorrer de lei ou contrato/estatuto social.

8.3.4.2.3. A boa situação financeira a que se refere o item acima será extraída dos elementos constantes dos balanços patrimoniais e demais demonstrações contábeis, através das seguintes formulas, conforme art. 7.1, V, da IN/MARE 05/95:

LG= Liquidez Geral – superior a 1

SG= Solvência Geral – superior a 1

LC= Liquidez Corrente – superior a 1





Estado do Piauí  
**CÂMARA MUNICIPAL DE BRASILEIRA**

Rua Antero Mendes, S/N - Centro

Fone: (86) 3274 1168

CNPJ.: 00.847.534/0001-58

CEP.: 64.265-000 - Brasileira - Piauí

Email: leg.brasileira@gmail.com

Sendo,

$LG = (AC + RLP) / (PC + PNC)$

$SG = AT / (PC + PNC)$

$LC = AC / PC$

Onde:

AC= Ativo Circulante

RLP= Realizável a Longo Prazo

PC= Passivo Circulante

PNC= Passivo Não Circulante

AT= Ativo Total

8.3.4.2.4. Os índices de que trata o subitem 8.3.4.1.3 serão calculados e apresentados pelo Licitante, devidamente confirmados pelo responsável por sua contabilidade, mediante sua assinatura e a indicação do seu nome e do número de registro no Conselho Regional de Contabilidade.

8.3.4.2.5. Os balanços das sociedades anônimas deverão ser apresentados em publicação do Diário Oficial.

8.3.4.2.6. Aos demais tipos societários, a Comissão de Licitação poderá solicitar a apresentação da cópia do termo de abertura e de encerramento do LIVRO DIÁRIO, devidamente registrado pelo órgão de Registro de Comércio, onde é extraído o balanço patrimonial, para fins de comprovação das informações.

8.3.4.3. Comprovante de garantia de proposta em qualquer das modalidades previstas no §1º, Art. 56, da Lei nº 8.666/93 no valor de 1% (um por cento) do valor do global para as empresas que tenham interesse em participar, conforme do orçamento básico estimado, marcado para entrega da documentação e proposta, correspondente:

a) Caberá ao licitante optar por uma das seguintes modalidades de garantia, previstas no § 1º do Art. 56 da Lei nº 8.666/93: Caução em dinheiro ou em título de dívida pública, seguro garantia e fiança bancária.

b) A garantia deverá ter validade mínima de 60 (sessenta) dias, contados da data prevista para sessão de recepção dos Envelopes de habilitação e proposta comercial.





Estado do Piauí  
**CÂMARA MUNICIPAL DE BRASILEIRA**

Rua Antero Mendes, S/N - Centro  
Fone: (86) 3274 1168  
CNPJ.: 00.847.534/0001-58  
CEP.: 64.265-000 - Brasileira - Piauí  
Email: leg.brasileira@gmail.com

- c) A Câmara Municipal de Brasileira deverá figurar como beneficiária das garantias prestadas da proposta.
- d) Na hipótese da ocorrência de recurso administrativo e/ou judicial, obrigatoriamente, a licitante deverá providenciar a revalidação do prazo de garantia de participação prestada, sob pena de decair do direito de participar das fases subsequentes desta licitação.
- e) A garantia da proposta efetuada pelas licitantes, será liberada após a assinatura do Contrato com a licitante vencedora, no entanto, em caso de inabilitação ou desclassificação da licitante a garantia será liberada 10 (dez) dias após o trânsito em julgado da inabilitação ou desclassificação.

#### **8.3.5. Outros documentos**

8.3.5.1. As Micro-empresas ou empresas de pequeno porte deverão apresentar declaração de comprovação de enquadramento em um dos dois regimes, para que possam ter o benefício do tratamento diferenciado e favorecido na presente licitação, na forma do disposto na Lei Complementar nº 123 de 14/12/2006, conforme Minuta de Declaração de ME/EPP (ANEXO III).

8.3.5.2. Declaração atestando que a empresa não é gerida, administrada ou possui responsável técnico servidor público da ativa ou comissionado da Câmara Municipal de Brasileira, para fins de atendimento a norma contida no art. 138, X, da Lei Complementar nº 13/1994, (ANEXO IV).

8.3.5.3. Declaração da licitante de que não possui em seu quadro de pessoal empregado(s) menores de 18 (dezoito) anos em trabalho noturno, perigoso ou insalubre, e menores de 16 (dezesesseis) anos em qualquer trabalho, salvo na condição de aprendiz, a partir dos 14 (quatorze) anos, termos do inciso XXXIII do art. 7º da Constituição Federal de 1988 e art. 27, inciso V, da Lei 8.666/93 acrescido pela Lei 9.854/99, (ANEXO II).

8.3.1.4 Certidão simplificada e específica expedida pela junta comercial do domicílio da sede da licitante, emitida em até 90 (noventa) dias da data de início da sessão de apresentação das propostas.





Estado do Piauí  
**CÂMARA MUNICIPAL DE BRASILEIRA**

Rua Antero Mendes, S/N - Centro

Fone: (86) 3274 1168

CNPJ.: 00.847.534/0001-58

CEP.: 64.265-000 - Brasileira - Piauí

Email: leg.brasileira@gmail.com

**09. PROPOSTA DE PREÇOS (Envelope nº 02)**

9.1. A Proposta de Preço deverá ser apresentada pelos licitantes em arquivo eletrônico (CD ou equivalente), com a finalidade de facilitar a análise da referida proposta por parte da Comissão, sendo que a sua falta não constitui motivo de desclassificação.

9.2. A proposta deverá ser redigida em língua portuguesa, com clareza, sem emendas, rasuras ou entrelinhas, em papel timbrado da licitante, com as folhas sequencialmente numeradas e rubricadas, assinada na última e apresentada em **01 (uma) via** original, contidas em envelope ou embalagem, fechado, constituída dos seguintes documentos:

**9.2.1. CARTA PROPOSTA:**

9.2.1.1. Razão social, CNPJ e endereço da sede da licitante;

9.2.1.2. O valor global proposto para cada item ou lote que participar, em algarismo e por extenso;

9.2.1.3. O prazo de execução dos serviços, conforme o item 6.0 deste Edital;

9.2.1.4. O prazo de validade da proposta que não poderá ser inferior a 60 (sessenta) dias;

9.2.2. CRONOGRAMA FÍSICO-FINANCEIRO, em conformidade com as etapas, prazos e demais aspectos fixados pela Administração no Projeto Básico, ajustado à proposta apresentada, conforme ANEXO V.

**9.2.3. PLANILHA ORÇAMENTÁRIA:**

9.2.3.1. As planilhas deverão ser preenchidas com os quantitativos de preços unitários e globais propostos;

9.2.3.2. Na planilha orçamentária, o somatório do produto dos preços unitários propostos pelos quantitativos apresentados deverá constituir o preço proposto;

9.2.3.3. Nos preços unitários deverão estar incluídos, todos os custos de fornecimento, transportes, carga e descarga dos materiais, tributos, lucros e quaisquer encargos que incidam sobre os serviços;

9.2.3.4. Não serão levadas em consideração quaisquer ofertas ou vantagens que não se enquadrem nas especificações exigidas.

9.3. O valor máximo permitido pela Contratante para a execução das obras/serviços objeto desta licitação é de **R\$ 186.410,31 (cento e oitenta e seis mil e quatrocentos e dez reais**





Estado do Piauí  
**CÂMARA MUNICIPAL DE BRASILEIRA**

Rua Antero Mendes, S/N - Centro

Fone: (86) 3274 1168

CNPJ.: 00.847.534/0001-58

CEP: 64.265-000 - Brasileira - Piauí

Email: leg.brasileira@gmail.com

e trinta e um centavos), ficando esclarecido que o BDI utilizado para o cálculo dos preços unitários, pela Contratante é de 25,00% (vinte e cinco por cento), cujo patamar será considerado por ocasião do julgamento das propostas.

9.3.1. Não será permitido nenhum acréscimo nos preços unitários constantes da Planilha Orçamentária fornecida pela Contratante.

9.3.2. Serão desclassificadas as propostas que apresentarem preços globais ou unitários superiores aos fixados pela Contratante.

## **10. VISTORIA**

10.1. A participação na presente licitação pressupõe o pleno conhecimento de todas as condições para execução do objeto constantes dos documentos técnicos que integram o Projeto Básico, podendo a licitante, caso entenda necessário, optar pela realização de vistoria.

10.1.1. Para a vistoria, o licitante ou o seu representante legal deverão estar devidamente identificados, apresentando documento de identidade civil e documento expedido pela empresa comprovando sua habilitação para o ato.

10.1.2. A não realização de vistoria não é motivo de inabilitação da empresa.

## **11. ABERTURA E JULGAMENTO DA DOCUMENTAÇÃO E PROPOSTAS**

11.1. Como condição prévia ao exame da documentação de habilitação do licitante, a Comissão verificará o eventual descumprimento das condições de participação, especialmente quanto à existência de sanção que impeça a participação no certame ou a futura contratação, mediante a consulta aos seguintes cadastros:

11.1.1. Cadastro Nacional de Empresas Inidôneas e Suspensas (CEIS), conforme determina o Acórdão TCU Plenário nº 1793/2011.

11.1.2. Cadastro Nacional de Condenações Cíveis por Ato de Improbidade Administrativa (CNIA) do Conselho Nacional de Justiça – CNJ.

11.1.3. Lista de Inidôneos do Tribunal de Contas da União (TCU).

11.1.4. Cadastro de Impedidos de Contratar com o Serviço Público – TCE/PI.





Estado do Piauí  
**CÂMARA MUNICIPAL DE BRASILEIRA**

Rua Antero Mendes, S/N - Centro

Fone: (86) 3274 1168

CNPJ.: 00.847.534/0001-58

CEP.: 64.265-000 - Brasileira - Piauí

Email: leg.brasileira@gmail.com

11.2. A consulta aos cadastros será realizada em nome da empresa licitante e também de seu sócio majoritário, por força do artigo 12 da Lei nº 8.429, de 1992, que prevê, dentre as sanções impostas ao responsável pela prática de ato de improbidade administrativa, a proibição de contratar com o Poder Público, inclusive por intermédio de pessoa jurídica da qual seja sócio majoritário.

11.2.1. Caso conste na Consulta de Situação do Fornecedor a existência de Ocorrências Impeditivas Indiretas, o gestor diligenciará para verificar se houve fraude por parte das empresas apontadas no Relatório de Ocorrências Impeditivas Indiretas.

11.2.2. A tentativa de burla será verificada por meio dos vínculos societários, linhas de fornecimento similares, dentre outros.

11.2.3. O licitante será convocado para manifestação previamente à sua desclassificação.

11.3. Constatada a existência de sanção, a Comissão reputará o licitante inabilitado, por falta de condição de participação.

11.3.1. Não ocorrendo a inabilitação por força das situações acima mencionadas, a documentação de habilitação dos licitantes então será verificada, conforme demais exigências previstas neste instrumento convocatório.

11.3.2. Caso a Comissão julgue conveniente, poderá suspender a reunião para analisar os documentos apresentados, marcando, na oportunidade, nova data e horário em que voltará a reunir-se, informando os licitantes. Nessa hipótese, todos os documentos de habilitação já rubricados e os Envelopes nº 02 - Proposta de Preços, rubricados externamente por todos os licitantes e pelos membros da Comissão, permanecerão em poder desta, até que seja concluída a fase de habilitação.

11.4. A documentação e propostas recebidas serão abertas pela Comissão de Licitação, observando-se o seguinte procedimento:

11.4.1 Recebimento das credenciais dos representantes de cada licitante;

11.4.2 Registro de comparecimento de cada uma das licitantes, em termo lavrado, mediante assinatura de cada um dos credenciados e pela Comissão de Licitação;

11.4.3 Nenhuma credencial ou proposta será admitida após o encerramento do tempo previsto no subitem 4.1 deste Edital, para a licitação;

11.4.4 Recebimento e numeração, pela ordem de entrega das credenciais, de todos os





Estado do Piauí  
**CÂMARA MUNICIPAL DE BRASILEIRA**

Rua Antero Mendes, S/N - Centro  
Fone: (86) 3274 1168  
CNPJ.: 00.847.534/0001-58  
CEP.: 64.265-000 - Brasileira - Piauí  
Email: leg.brasileira@gmail.com

envelopes de número "01" e "02";

11.4.5 Abertura dos envelopes de número "01" - HABILITAÇÃO, e verificação da documentação neles contida;

11.4.6 Acesso aos documentos de habilitação a todos os licitantes, que deverão ser obrigatoriamente rubricados por todos os licitantes presentes;

11.4.7 Apresentação de eventuais impugnações pelas licitantes;

11.4.8 A Comissão analisará concomitantemente as impugnações e os documentos de habilitação de cada licitante e lavrará a correspondente ata, após o que divulgará, dando ciência prévia a todos os licitantes, o resultado de habilitação em sessão pública, previamente marcada ou através de publicação na imprensa oficial e pronunciará o resultado aos licitantes;

11.4.9 Caso a licitante manifeste a intenção de interpor recurso contra a decisão, a sessão será suspensa e os envelopes contendo as propostas de preços ficarão todos, rubricados pelos presentes, sob a guarda Comissão de Licitação para efeito de observância do princípio do sigilo das propostas. Caso as licitantes manifestem expressamente e por escrito que não pretendem interpor recursos, proceder-se-á de imediato a devolução dos envelopes número "02" (dois) das licitantes inabilitadas, e será dado prosseguimento à sessão na forma dos itens seguintes;

11.4.10 Feita a devolução dos envelopes dos licitantes inabilitados e, havendo condições, a Comissão procederá à abertura dos envelopes de número "02" (dois) - Proposta de Preços;

11.4.11 A Comissão de Licitação marcará data e hora da nova sessão, dando ciência prévia a todos os licitantes ou publicará na imprensa oficial o resultado da fase classificatória - Propostas de Preços;

11.4.12 Será lavrada ata circunstanciada registrando todas as ocorrências havidas no decorrer do processo de recebimento da documentação e propostas;

11.4.13 Quaisquer observações ou impugnações que sejam apresentadas, quer pelos membros da Comissão de Licitação, quer pelos representantes credenciados, deverão ser registrados em ata;

11.4.14 Leitura e assinatura da ata pelos membros da Comissão de Licitação e pelos representantes credenciados.





Estado do Piauí  
**CÂMARA MUNICIPAL DE BRASILEIRA**

Rua Antero Mendes, S/N - Centro  
Fone: (86) 3274 1168  
CNPJ.: 00.847.534/0001-58  
CEP.: 64.265-000 - Brasileira - Piauí  
Email: leg.brasileira@gmail.com

## **12. RECURSOS ADMINISTRATIVOS**

12.1. A interposição de recurso referente à habilitação ou inabilitação de licitantes e julgamento das propostas observará o disposto no art. 109, §§ 4º e 6º, da Lei 8.666, de 1993, sendo cabível no prazo de 02 (dois) dias úteis a contar da intimação do ato ou lavratura da ata, nos casos de:

12.1. 1. Habilitação ou inabilitação da licitante;

12.1.2. Julgamento das propostas;

12.1.3. Anulação ou revogação da licitação;

12.1.4. indeferimento do pedido de inscrição em registro cadastral, sua alteração ou cancelamento;

12.1.5. Rescisão do contrato, a que se refere o inciso I do art. 79 da Lei nº 8.666/93;

12.1.6. Aplicação das penas de advertência, suspensão temporária ou de multa.

12.2. Após cada fase da licitação, os autos do processo ficarão com vista franqueada aos interessados, pelo prazo previsto para a interposição de recursos.

12.3. O recurso da decisão que habilitar ou inabilitar licitantes e que julgar as propostas terá efeito suspensivo, podendo a autoridade competente, motivadamente e presentes razões de interesse público, atribuir aos demais recursos interpostos, eficácia suspensiva.

12.4. Os recursos deverão ser protocolados na Câmara Municipal de Brasileira situada na Rua Antero Mendes, S/N, Centro, Brasileira – Piauí – CEP nº 64.265 – 000, de 08:00 as 13:00 ou através do email: leg.brasileira@gmail.com.

12.5. Interposto, o recurso será comunicado aos demais licitantes, que poderão impugná-lo no prazo de 02 (dois) dias úteis.

12.6. O recurso será dirigido à autoridade superior competente por intermédio da Comissão de Licitação, a qual poderá reconsiderar sua decisão, no prazo de 05 (cinco) dias úteis, ou, nesse mesmo prazo, fazê-lo subir, devidamente informado, devendo, neste caso, a decisão ser proferida dentro do prazo de 05 (cinco) dias úteis, contado do recebimento do recurso, sob pena de responsabilidade.

12.7. Os recursos interpostos fora do prazo não serão conhecidos.

## **13. CRITÉRIOS DE JULGAMENTO (Envelope nº 02 – PROPOSTA DE PREÇOS)**





Estado do Piauí  
**CÂMARA MUNICIPAL DE BRASILEIRA**

Rua Antero Mendes, S/N - Centro

Fone: (86) 3274 1168

CNPJ.: 00.847.534/0001-58

CEP.: 64.265-000 - Brasileira - Piauí

Email: leg.brasileira@gmail.com

13.1. As propostas de preços somente serão aceitas e consideradas quando atenderem as exigências do Edital.

13.2. Previamente à abertura dos envelopes nº "02" - Propostas de Preços, a Presidente da Comissão de Licitação apresentará o resultado do julgamento das habilitações e fará a devolução dos envelopes nº "02" das licitantes que forem inabilitadas.

13.3. Será desclassificada a proposta que:

13.1.1. não estiver em conformidade com os requisitos estabelecidos neste Edital;

13.3.2. conter vício insanável ou ilegalidade;

13.3.3. não apresentar as especificações técnicas exigidas no Projeto Básico ou anexos;

13.3.4. apresentar, na composição de seus preços:

a) taxa de Encargos Sociais ou taxa de BDI inverossímil;

b) custo de insumos em desacordo com os preços de mercado;

c) quantitativos de mão de obra, materiais ou equipamentos insuficientes para compor a unidade dos serviços.

13.4. Caso o Regime de Execução seja o de empreitada por preço global ou empreitada integral, será desclassificada a proposta ou lance vencedor nos quais se verifique que qualquer um dos seus custos unitários supera o correspondente custo unitário de referência fixado pela Administração, salvo se o preço de cada uma das etapas previstas no cronograma físico-financeiro não superar os valores de referência discriminados nos projetos anexos a este edital.

13.4.1. Na hipótese acima, a participação na presente licitação implica a concordância do licitante com a adequação de todos os projetos anexos a este edital, de modo que eventuais alegações de falhas ou omissões em qualquer das peças, orçamentos, plantas, especificações, memoriais e estudos técnicos preliminares dos projetos não poderão ultrapassar, no seu conjunto, a dez por cento do valor total do futuro contrato.

13.5. Caso o Regime de Execução seja o de empreitada por preço unitário, será desclassificada a proposta ou o lance vencedor nos quais se verifique que qualquer um dos seus custos unitários supera o correspondente custo unitário de referência fixado pela Administração, em conformidade com os projetos anexos a este edital.





Estado do Piauí  
**CÂMARA MUNICIPAL DE BRASILEIRA**

Rua Antero Mendes, S/N - Centro

Fone: (86) 3274 1168

CNPJ.: 00.847.534/0001-58

CEP.: 64.265-000 - Brasileira - Piauí

Email: leg.brasileira@gmail.com

13.6. Quando o licitante não conseguir comprovar que possui ou possuirá recursos suficientes para executar a contento o objeto, será considerada inexequível a proposta de preços que:

13.6.1. for insuficiente para a cobertura dos custos da contratação, apresente preços unitários estejam em valores simbólicos, irrisórios ou de valor zero, incompatíveis com os preços dos insumos e salários de mercado, acrescidos dos respectivos encargos, ainda que o ato convocatório da licitação não tenha estabelecido limites mínimos, exceto quando se referirem a materiais e instalações de propriedade do próprio licitante, para os quais ele renuncie a parcela ou à totalidade da remuneração.

13.6.2. apresentar um ou mais valores da planilha de custo que sejam inferiores àqueles fixados em instrumentos de caráter normativo obrigatório, tais como leis, medidas provisórias e convenções coletivas de trabalho vigentes.

13.7. Será ainda considerada inexequível a proposta cujos valores sejam inferiores a 70% (setenta por cento) do menor dos seguintes valores:

13.7.1. média aritmética dos valores das propostas superiores a 50% (cinquenta por cento) do valor orçado pela CONTRATANTE; ou

13.7.2. valor orçado pela CONTRATANTE.

13.8 Do concorrente vencedor cujo valor global da proposta for inferior a 80% (oitenta por cento) do menor valor apurado a que se refere os subitens 13.7.1 e 13.7.2, serão exigida, para assinatura do Contrato, prestação de garantia adicional, dentre as modalidades previstas no § 1º do art. 56 da Lei nº 8.666/93, igual à diferença entre o menor valor resultante entre os subitens 13.7.1 e 13.7.2, e o valor da correspondente proposta.

13.9. Se houver indícios de inexequibilidade da proposta de preço, ou em caso de necessidade de esclarecimentos complementares, poderá ser efetuada diligência, na forma do § 3º do art. 43 da Lei nº 8.666/93, para efeito de comprovação de sua exequibilidade, podendo-se adotar, dentre outros, os seguintes procedimentos:

13.9.1. Questionamentos junto ao proponente para a apresentação de justificativas e comprovações em relação aos custos com indícios de inexequibilidade;

13.9.2. Verificação de Acordos, Convenções ou Dissídios Coletivos de Trabalho;

13.9.3. Levantamento de informações junto ao Ministério do Trabalho;





Estado do Piauí  
**CÂMARA MUNICIPAL DE BRASILEIRA**

Rua Antero Mendes, S/N - Centro  
Fone: (86) 3274 1168  
CNPJ.: 00.847.534/0001-58  
CEP.: 64.265-000 - Brasileira - Piauí  
Email: leg.brasileira@gmail.com

- 13.9.4. Consultas a entidades ou conselhos de classe, sindicatos ou similares;
  - 13.9.5. Pesquisas em órgãos públicos ou empresas privadas;
  - 13.9.6. Verificação de outros contratos que o proponente mantenha com a Administração ou com a iniciativa privada;
  - 13.9.7. Pesquisa de preço com fornecedores dos insumos utilizados, tais como: atacadistas, lojas de suprimentos, supermercados e fabricantes;
  - 13.9.8. Verificação de notas fiscais dos produtos adquiridos pelo proponente
  - 13.9.9. Levantamento de indicadores salariais ou trabalhistas publicados por órgãos de pesquisa;
  - 13.9.10. Estudos setoriais;
  - 13.9.11. Consultas às Fazendas Federal, Distrital, Estadual ou Municipal;
  - 13.9.12. Análise de soluções técnicas escolhidas e/ou condições excepcionalmente favoráveis que o proponente disponha para a prestação dos serviços;
  - 13.9.13. Consulta à Controladoria-Geral do Estado;
  - 13.9.14. Demais verificações que porventura se fizerem necessárias.
- 13.10. Quando o licitante apresentar preço final inferior a 30% (trinta por cento) da média dos preços ofertados para o mesmo item, e a inexequibilidade da proposta não for flagrante e evidente pela análise da planilha de custos, não sendo possível a sua imediata desclassificação, será obrigatória a realização de diligências para aferir a legalidade e exequibilidade da proposta.
- 13.11. Qualquer interessado poderá requerer que se realizem diligências para aferir a exequibilidade e a legalidade das propostas, devendo apresentar as provas ou os indícios que fundamentam a suspeita.
- 13.12. Será facultado ao licitante o prazo de 02 (dois) dias úteis para comprovar a viabilidade dos preços constantes em sua proposta, conforme parâmetros do artigo 48, inciso II, da Lei nº 8.666, de 1993, sob pena de desclassificação.
- 13.13. No julgamento das propostas a Comissão de Licitação procederá ao equilíbrio das propostas levando-se em consideração os preços oferecidos no tocante às incidências a





Estado do Piauí  
**CÂMARA MUNICIPAL DE BRASILEIRA**

Rua Antero Mendes, S/N - Centro  
Fone: (86) 3274 1168  
CNPJ.: 00.847.534/0001-58  
CEP.: 64.265-000 - Brasileira - Piauí  
Email: leg.brasileira@gmail.com

que esteja sujeito cada licitante, conforme dispõe a Lei nº 8.212/91, considerando as alterações da Lei nº 9.876/99.

13.13.1 Para cumprimento deste subitem, a Comissão Permanente de Licitação fica autorizada a acrescentar o percentual de 15% (quinze por cento) ao valor total de cada proposta oferecida por licitante habilitada como Cooperativa de Trabalhadores, levando-se em consideração, na fase de classificação e julgamento, o valor resultante da proposta oferecida, acrescida do percentual acima indicado, considerando no julgamento o resultado da apuração, conforme dispõe a legislação retro citada.

13.13.2. O sistema de equilíbrio de preços referido acima será empregado exclusivamente para efeito de julgamento das propostas, tendo em vista a necessidade de distribuir-se tratamento equitativo a todos os licitantes.

13.14. A classificação das propostas de preços será determinada através do critério de Menor Preço oferecido para execução total dos serviços, tendo em vista que esta licitação é do tipo MENOR PREÇO e sob o regime de **EMPREITADA POR PREÇO GLOBAL**.

13.6. Em caso de dúvidas, prevalecerão os valores por extensos declarados nas propostas.

13.15. A Comissão de Licitação verificará o porte das empresas licitantes classificadas. Havendo microempresas, empresas de pequeno porte e sociedades cooperativas participantes, procederá à comparação com os valores da primeira colocada, se esta for empresa de maior porte, para o fim de aplicar-se o disposto nos arts. 44 e 45 da LC nº 123, de 2006.

13.15.1. Nessas condições, as propostas de microempresas, empresas de pequeno porte e sociedades cooperativas que se encontrarem na faixa de até 10% (dez por cento) acima da proposta de menor preço serão consideradas empatadas com a primeira colocada.

13.15.2. A melhor classificada nos termos do item anterior terá o direito de encaminhar uma última oferta para desempate, obrigatoriamente em valor inferior ao da primeira colocada, no prazo de 30(trinta) minutos, caso esteja presente na sessão ou no prazo de 02(dois) dias, contados da comunicação da Comissão de Licitação, na hipótese de ausência. Neste caso, a oferta deverá ser escrita e assinada para posterior inclusão nos autos do processo licitatório.





Estado do Piauí  
**CÂMARA MUNICIPAL DE BRASILEIRA**

Rua Antero Mendes, S/N - Centro  
Fone: (86) 3274 1168  
CNPJ.: 00.847.534/0001-58  
CEP.: 64.265-000 - Brasileira - Piauí  
Email: leg.brasileira@gmail.com

13.15.3. Caso a microempresa, empresa de pequeno porte ou sociedade cooperativa melhor classificada desista ou não se manifeste no prazo estabelecido, serão convocadas as demais licitantes microempresas, empresas de pequeno porte e sociedades cooperativas que se encontrem naquele intervalo de 10% (dez por cento), na ordem de classificação, para o exercício do mesmo direito, nos mesmos prazos estabelecidos no subitem anterior.

13.15.4. Caso sejam identificadas propostas de preços idênticos de microempresa, empresa de pequeno porte ou sociedade cooperativa empatadas na faixa de até 10% (dez por cento) sobre o valor cotado pela primeira colocada, a Comissão de Licitação convocará os licitantes para que compareçam ao sorteio na data e horário estipulados, para que se identifique aquela que primeiro poderá reduzir a oferta.

13.16. Havendo êxito no procedimento de desempate, será elaborada a nova classificação das propostas para fins de aceitação do valor ofertado. Não sendo aplicável o procedimento, ou não havendo êxito na aplicação deste, prevalecerá a classificação inicial.

13.17. Persistindo o empate, será assegurada preferência, sucessivamente, aos bens e serviços:

- a) produzidos no País;
- b) produzidos ou prestados por empresas brasileiras;
- c) produzidos ou prestados por empresas que invistam em pesquisa e no desenvolvimento de tecnologia no País.
- d) produzidos ou prestados por empresas que comprovem cumprimento de reserva de cargos prevista em lei para pessoa com deficiência ou para reabilitado da Previdência Social e que atendam às regras de acessibilidade previstas na legislação.

13.18. Esgotados todos os demais critérios de desempate previstos em lei, a escolha do licitante vencedor ocorrerá por meio de sorteio, para o qual os licitantes habilitados serão convocados.

13.19. Após a apresentação e julgamento das eventuais impugnações e/ou recursos referentes à análise e julgamento das propostas apresentadas, a Comissão de Licitação redigirá criterioso e conclusivo relatório que será submetido a autoridade competente, juntamente com a ata de julgamento das propostas, para que seja exercido ato de controle final.





Estado do Piauí  
**CÂMARA MUNICIPAL DE BRASILEIRA**  
Rua Antero Mendes, S/N - Centro  
Fone: (86) 3274 1168  
CNPJ.: 00.847.534/0001-58  
CEP.: 64.265-000 - Brasileira - Piauí  
Email: leg.brasileira@gmail.com

13.20. Quando todos os licitantes forem inabilitados ou todas as propostas forem desclassificadas, a Contratante poderá fixar aos licitantes o prazo de 03 (três) dias úteis para apresentação de nova documentação ou de outras propostas excluídas das causas que deram origem à inabilitação ou desclassificação. Todos os concorrentes serão comunicados formalmente do dia, hora e local da abertura dos novos envelopes. Neste caso, o prazo de validade das propostas será contado a partir da nova data de apresentação.

#### **14. REAJUSTAMENTO**

14.1. Os preços contratuais propostos não serão reajustados.

14.1.1 Para os contratos com prazo inferior a um ano o reajustamento somente será admitido se, após prorrogação, a vigência do ajuste for superior a 12 (doze) meses, em atendimento aos termos do art. 2º da Lei nº 10.192, de 14 de fevereiro de 2001, desde que a empresa não tenha dado causa ao atraso.

14.2. Caso o período de execução do contrato exceda a um ano, contado a partir da data de apresentação das propostas na licitação, os preços poderão ser reajustados, mediante solicitação da contratada, respeitadas as normas contratuais e desde que a empresa não tenha dado causa ao atraso, pela seguinte fórmula:

$F = (It - Io) / Io$ , onde:

F é o fator de reajustamento que se procura determinar;

It é o índice correspondente ao mês do aniversário da proposta;

Io é o índice inicial correspondente ao mês de apresentação da proposta.

#### **15. PAGAMENTO**

15.1. As condições de pagamento ao contratado encontram-se previstas no Termo de Contrato.

#### **16. SUBCONTRATAÇÃO**

16.1. Não será admitida a subcontratação do objeto licitatório.

#### **17. ADJUDICAÇÃO E HOMOLOGAÇÃO**





Estado do Piauí  
**CÂMARA MUNICIPAL DE BRASILEIRA**

Rua Antero Mendes, S/N - Centro

Fone: (86) 3274 1168

CNPJ.: 00.847.534/0001-58

CEP.: 64.265-000 - Brasileira - Piauí

Email: leg.brasileira@gmail.com

17.1. A Homologação dos atos praticados no procedimento e a adjudicação do objeto desta licitação serão efetuadas por ato da autoridade competente, que determinará a lavratura do necessário Contrato observando-se as condições estipuladas neste Edital.

## **18. CONTRATO E CAUÇÃO**

18.1. Como condição indispensável à celebração do contrato, a empresa deverá indicar à **CONTRATANTE** **conta corrente bancária que mantenha em seu próprio nome, em estabelecimento que mantenha agência**, na qual serão feitos os depósitos dos valores que venham a ser devidos à contratada.

18.2. A execução dos serviços será contratada com a proponente declarada vencedora, que será notificada por escrito, para satisfazer os requisitos necessários à assinatura do Contrato;

18.2.1. Até a assinatura do Contrato, a proposta da Licitante vencedora poderá ser desclassificada se a Contratante tiver conhecimento de fato desabonador à sua habilitação, conhecido após o julgamento.

18.2.2. Previamente à contratação, a Câmara deverá checar todas as condições de habilitação previstas no item 8.3 e consultar os cadastros mencionados no item 11.1 deste Edital.

18.3. Se decorridos 10 (dez) dias a proponente vencedora não atender a notificação a que se refere o subitem anterior, o órgão interessado poderá convocar os licitantes remanescentes, na ordem de classificação, para fazê-lo em igual prazo e nas mesmas condições propostas pelo primeiro classificado, inclusive quanto aos preços atualizados de conformidade com o ato convocatório, ou revogar a licitação independentemente da cominação prevista no art. 81 da Lei nº 8.666/93.

18.4. A contratação se fará por regime de **EMPREITADA POR PREÇO GLOBAL**;

18.5. As alterações contratuais, se houverem, serão formalizadas por Termo Aditivo, numerados em ordem crescente;

18.6. São de inteira responsabilidade da contratada todas as obrigações pelos encargos previdenciários, fiscais, trabalhistas e comerciais resultantes da execução do Contrato;

18.7. É terminantemente vedada à transferência, total ou parcial, para terceiros, dos serviços que lhe forem adjudicados em consequência desta licitação.





Estado do Piauí  
**CÂMARA MUNICIPAL DE BRASILEIRA**

Rua Antero Mendes, S/N - Centro

Fone: (86) 3274 1168

CNPJ.: 00.847.534/0001-58

CEP.: 64.265-000 - Brasileira - Piauí

Email: leg.brasileira@gmail.com

18.8. As obrigações da Contratante e da Contratada são as estabelecidas no Contrato, neste Edital, na proposta apresentada e no Projeto Básico.

## **19. SANÇÕES ADMINISTRATIVAS**

19.1. A inexecução parcial ou total do objeto deste contrato e a prática de qualquer dos atos indicados na Tabela 2 abaixo, verificado o nexo causal devido à ação ou a omissão do CONTRATADO, relativamente às obrigações contratuais em questão, torna passível, observando-se o contraditório e a ampla defesa, a aplicação das sanções previstas na legislação vigente e neste contrato, conforme listado a seguir:

19.1.1. Advertência;

19.1.2. Multa;

19.1.3. Suspensão temporária de participação em licitação e impedimento de contratar com a Câmara Municipal de Brasileira – PI.

19.1.4. Declaração de inidoneidade para licitar ou contratar com a Administração Pública.

### **19.2. Advertência**

19.2.1. A Advertência poderá ser aplicada no caso de descumprimento parcial das obrigações e responsabilidades assumidas contratualmente;

19.2.2. A advertência poderá ser aplicada no caso de atraso superior a 5 (cinco) dias na execução do cronograma de execução físico-financeiro, e no caso de descumprimento de quaisquer obrigações previstas no edital e no contrato, que não configurem hipóteses de aplicação de sanções mais graves, sem prejuízo das multas eventualmente cabíveis;

19.2.3. A Advertência poderá ainda, ser aplicada no caso de outras ocorrências que possam acarretar transtornos ao desenvolvimento dos serviços da CONTRATANTE, a critério do Gestor do Contrato, desde que não caiba a aplicação de sanção mais grave;

19.2.4. Também poderá ser aplicada a advertência nos casos previstos nos subitens 19.3.2 e 19.3.3.6 desta cláusula.

### **19.3. Multas**





Estado do Piauí  
**CÂMARA MUNICIPAL DE BRASILEIRA**  
Rua Antero Mendes, S/N - Centro  
Fone: (86) 3274 1168  
CNPJ.: 00.847.534/0001-58  
CEP.: 64.265-000 - Brasileira - Piauí  
Email: leg.brasileira@gmail.com

19.3.1. Caso haja a inexecução parcial do objeto será aplicada multa de até 10% (dez por cento) sobre o saldo contratual. Para inexecução total, a multa aplicada será de até 10% (dez por cento) sobre o valor total do contrato.

19.3.1.1. Será configurada a inexecução parcial do objeto, quando:

- a) O CONTRATADO executar, até o final do prazo de execução de conclusão da obra, menos de 80% (oitenta por cento) do total do contrato;
- b) Houver atraso injustificado por mais de 60 (sessenta) dias após o término do prazo fixado para a conclusão da obra.

19.3.1.2. Será configurada a inexecução total do objeto quando houver atraso injustificado para início dos serviços por mais de 15 (quinze) dias após o recebimento da ordem de serviço.

19.3.2. Além das multas previstas no item 19.3.1 e subitens, poderão ser aplicadas multas, conforme graus e eventos descritos nas tabelas 1.1, 1.2 e 2 abaixo.

**Tabela 1.1 – Obra até 10 milhões**

GRAU	CORRESPONDÊNCIA
1	R\$ 150,00
2	R\$ 250,00
3	R\$ 350,00
4	R\$ 500,00
5	R\$ 2.500,00
6	R\$ 5.000,00

**Tabela 1.2 – Obra acima de 10 milhões**

GRAU	CORRESPONDÊNCIA
1	R\$ 300,00
2	R\$ 500,00
3	R\$ 700,00





Estado do Piauí  
**CÂMARA MUNICIPAL DE BRASILEIRA**

Rua Antero Mendes, S/N - Centro

Fone: (86) 3274 1168

CNPJ.: 00.847.534/0001-58

CEP.: 64.265-000 - Brasileira - Piauí

Email: leg.brasileira@gmail.com

4	R\$ 1000,00
5	R\$ 5.000,00
6	R\$ 10.000,00

**Tabela 2**

INFRAÇÃO		GRAU
Item	DESCRIÇÃO	
1	Permitir a presença de empregado não uniformizado, mal apresentado; por empregado e por ocorrência.	01
2	Manter funcionário sem qualificação para a execução dos serviços; por empregado e por dia.	01
3	Executar serviço incompleto, paliativo substitutivo como por caráter permanente, ou deixar de providenciar recomposição complementar; por ocorrência.	02
4	Fornecer informação pérfida de serviço ou substituição de material; por ocorrência.	02
5	Executar serviço sem a utilização de equipamentos de proteção individual (EPI), quando necessários; por empregado, por ocorrência.	03
6	Suspender ou interromper, salvo motivo de força maior ou caso fortuito, os serviços contratuais; por dia e por tarefa designada.	03
7	Reutilizar material, peça ou equipamento sem anuência da FISCALIZAÇÃO; por ocorrência.	03
8	Destruir ou danificar documentos por culpa ou dolo de seus agentes; por ocorrência.	03
9	Utilizar as dependências da CONTRATANTE para fins diversos do objeto do contrato; por ocorrência.	04
10	Recusar-se a executar serviço determinado pela FISCALIZAÇÃO, sem motivo justificado; por ocorrência.	04





Estado do Piauí  
**CÂMARA MUNICIPAL DE BRASILEIRA**

Rua Antero Mendes, S/N - Centro

Fone: (86) 3274 1168

CNPJ.: 00.847.534/0001-58

CEP.: 64.265-000 - Brasileira - Piauí

Email: leg.brasileira@gmail.com

11	Permitir situação que crie a possibilidade de causar ou cause danos físico, lesão corporal ou consequências letais; por ocorrência.	06
12	Usar indevidamente patentes registradas; por ocorrência	06
	<b>Para os itens a seguir, deixar de:</b>	
13	Apresentar a ART dos serviços para início da execução destes no prazo de 15 (quinze) dias úteis após a assinatura do contrato; por dia de atraso.	01
14	Substituir empregado que tenha conduta inconveniente ou incompatível com suas atribuições; por empregado e por dia.	01
15	Manter a documentação de habilitação atualizada; por item, por ocorrência.	01
16	Cumprir horário estabelecido pelo contrato ou determinado pela FISCALIZAÇÃO; por ocorrência.	01
17	Cumprir determinação da FISCALIZAÇÃO para controle de acesso de seus funcionários; por ocorrência.	01
18	Fornecer EPI, quando exigido, aos seus empregados e impor penalidades àqueles que se negarem a usá-los; por empregado e por ocorrência.	02
19	Cumprir determinação formal ou instrução complementar da FISCALIZAÇÃO; por ocorrência.	02
20	Iniciar execução de serviço nos prazos estabelecidos pela FISCALIZAÇÃO, observados os limites mínimos estabelecidos por este contrato; por serviço, por dia.	02
21	Refazer serviço não aceito pela FISCALIZAÇÃO, nos prazos estabelecidos no contrato ou determinado pela FISCALIZAÇÃO; por ocorrência.	03
22	Manter nos locais dos serviços um "Livro de Ocorrências"- DIÁRIO DE OBRAS; por dia.	04





Estado do Piauí  
**CÂMARA MUNICIPAL DE BRASILEIRA**

Rua Antero Mendes, S/N - Centro  
Fone: (86) 3274 1168  
CNPJ.: 00.847.534/0001-58  
CEP.: 64.265-000 - Brasileira - Piauí  
Email: leg.brasileira@gmail.com

23	Registrar diariamente o andamento dos serviços e os fatos relativos à execução das obras, no DIARIO DE OBRAS. Os registros feitos receberão o visto da CONTRATADA e da CONTRATANTE; por dia.	03
24	Encaminhar semanalmente para arquivamento na pasta do contrato na CONTRATANTE, a 1ª via do DIARIO DE OBRAS relativo à semana anterior. Por semana.	03
25	Inserir no DIARIO DE OBRAS, as justificativas apresentadas para subsidiar as alterações do contrato na data de sua ocorrência anexando os registros no pedido; Por ocorrência.	06
26	Iniciar e manter durante a execução do contrato o engenheiro responsável técnico pela obra, nas quantidades previstas no projeto básico anexo a este Edital; por dia.	04
27	Cumprir quaisquer dos itens do Edital e anexos do edital que deu origem ao presente contrato, mesmo que não previstos nesta tabela de multas, após reincidência formalmente notificada pela FISCALIZAÇÃO; por ocorrência.	04
28	Efetuar o pagamento de salários, vales-transportes, tíquetes-refeições, seguros, encargos fiscais sociais, bem como arcar com quaisquer despesas direta e/ou indiretas relacionadas a execução do contrato nas datas avençadas; por dia e por ocorrência.	05

19.3.3. Quando o CONTRATADO deixar de cumprir prazo previamente estabelecido para execução dos serviços previstos no cronograma de execução físico-financeiro por ela apresentado e aprovado pela FISCALIZACAO, serão aplicadas multas conforme Tabela 3. A apuração dos atrasos será feita mensalmente.

19.3.3.1. A(s) multa(s) por atraso injustificado na execução dos serviços incidirá (ao) sobre os valores previstos para o pagamento do mês em que ocorrer o atraso, de acordo como cronograma físico-financeiro inicialmente apresentado pelo CONTRATADO e aprovado pela FISCALIZACAO.





Estado do Piauí  
**CÂMARA MUNICIPAL DE BRASILEIRA**  
Rua Antero Mendes, S/N - Centro  
Fone: (86) 3274 1168  
CNPJ.: 00.847.534/0001-58  
CEP.: 64.265-000 - Brasileira - Piauí  
Email: leg.brasileira@gmail.com

19.3.3.2. O atraso injustificado na execução dos serviços sujeitara o CONTRATADO a sanções variáveis e progressivas, a depender da gravidade e da frequência do(s) atraso(s), conforme Tabela 3 a seguir:

**Tabela 3**

<b>GRAU</b>	<b>MULTA (sobre o valor previsto a ser executado no mês)</b>	<b>TIPO DE ATRASO</b>
<b>1</b>	<b>0,10%</b>	<b>BRANDO E EVENTUAL</b>
<b>2</b>	<b>0,30%</b>	<b>MEDIANO E EVENTUAL BRANDO E INTERMITENTE</b>
<b>3</b>	<b>0,50%</b>	<b>GRAVE E EVENTUAL BRANDO E CONSTANTE</b>
<b>4</b>	<b>0,70%</b>	<b>MEDIANO E INTERMITENTE</b>
<b>5</b>	<b>0,90%</b>	<b>GRAVE E INTERMITENTE MEDIANO E CONSTANTE</b>
<b>6</b>	<b>1,10%</b>	<b>GRAVE E CONSTANTE</b>

19.3.3.3. Quanto a gravidade, o atraso será classificado como:

- a) brando: quando acarretar um atraso de 5% até 15% na execução dos serviços no mês;
- b) mediano: quando acarretar um atraso de 15% a 25% na execução dos serviços no mês;
- c) grave: quando acarretar um atraso de mais de 25% na execução dos serviços no mês.

19.3.3.4. Quanto à frequência, o atraso será classificado como:

- a) eventual: quando ocorrer apenas uma vez;
- b) intermitente: quando ocorrer mais de uma vez, em medições não subsequentes;
- c) constante: quando ocorrer mais de uma vez, em medições subsequentes.

19.3.3.5. A gravidade do atraso será aferida, em cada medição, de maneira cumulativa, procedendo-se a comparação entre o valor total acumulado previsto pelo CONTRATADO no cronograma físico-financeiro apresentado e o total acumulado efetivamente realizado até a medição em questão. A multa poderá ser aplicada no decorrer da obra, nos períodos de medição seguintes ao da constatação do atraso.





Estado do Piauí  
**CÂMARA MUNICIPAL DE BRASILEIRA**

Rua Antero Mendes, S/N - Centro

Fone: (86) 3274 1168

CNPJ.: 00.847.534/0001-58

CEP.: 64.265-000 - Brasileira - Piauí

Email: leg.brasileira@gmail.com

19.3.3.6. No primeiro mês em que ocorrer atraso poderá ser aplicada, a critério da FISCALIZACAO, a sanção de advertência. A qualquer tempo a FISCALIZACAO poderá aplicar a sanção de advertência se constatado atraso da obra de até 5%.

19.3.3.7. Se o CONTRATADO apresentar, nos períodos de medição seguintes ao do registro do atraso, recuperação satisfatória ao cumprimento dos prazos acordados, a FISCALIZACAO poderá, a seu exclusivo critério, optar pela não aplicação da multa.

19.3.3.8. A recuperação supracitada não impede a aplicação de outras multas em caso de incidência de novos atrasos.

19.3.4. Por atraso na conclusão da obra poderá ser aplicada multa de 0,05% (cinco centésimos por cento) sobre o valor total do contrato, por dia de atraso, até o limite de 60 (sessenta) dias.

19.3.4.1. Após o sexagésimo dia, será aplicada a sanção de inexecução parcial, conforme definido anteriormente.

19.3.5. O somatório das multas previstas nos itens acima não poderá ultrapassar o percentual de 10%(dez por cento) sobre o valor total do contrato.

19.4. Suspensão temporária de participar em licitação e impedimentos de contratar com a Câmara Municipal de Brasileira.

19.4.1. A sanção de suspensão do direito de licitar e de contratar com a Câmara Municipal de Brasileira por até 2 (dois) anos, de que trata o inciso III, art. 87, da Lei nº 8.666/93, poderá ser aplicada ao CONTRATADO, por culpa ou dolo, por até 2 (dois) anos, no caso de inexecução parcial do objeto, conforme previsto no item 21.3.1.1 desta cláusula.

19.5. Declaração de inidoneidade para licitar ou contratar com a Administração Pública.

19.5.1. A sanção de declaração de inidoneidade para licitar ou contratar com a Administração Pública, prevista no inciso IV, art. 87, da Lei nº 8.666/93, será aplicada, dentre outros casos, quando:

19.5.1.1. Tiver sofrido condenação definitiva por ter praticado, por meios dolosos, fraude fiscal no recolhimento de quaisquer tributos;

19.5.1.2. Praticar atos ilícitos, visando frustrar os objetivos da licitação;

19.5.1.3. Demonstrar, a qualquer tempo, não possuir idoneidade para licitar ou contratar com a Câmara Municipal, em virtude de atos ilícitos praticados;





Estado do Piauí  
**CÂMARA MUNICIPAL DE BRASILEIRA**  
Rua Antero Mendes, S/N - Centro  
Fone: (86) 3274 1168  
CNPJ.: 00.847.534/0001-58  
CEP.: 64.265-000 - Brasileira - Piauí  
Email: leg.brasileira@gmail.com

19.5.1.4. Reproduzir, divulgar ou utilizar, em benefício próprio ou de terceiros, quaisquer informações de que seus empregados tenham tido conhecimento em razão da execução do contrato, sem consentimento prévio da CONTRATANTE;

19.5.1.5. Ocorrência de ato capitulado como crime pela Lei no. 8.666/93, praticado durante o procedimento licitatório, que venha ao conhecimento da CONTRATANTE após a assinatura do contrato;

19.5.1.6. Apresentação, à CONTRATANTE, de qualquer documento falso ou falsificado, no todo ou em parte, com o objetivo de participar da licitação ou para comprovar, durante a execução do contrato, a manutenção das condições apresentadas na habilitação;

19.5.1.7. Inexecução total do objeto, conforme previsto no item 21.3.1.2 desta cláusula;

19.6. As sanções de advertência, de suspensão temporária do direito de participar em licitações e impedimento de contratar com o ESTADO DO PIAUÍ e de declaração de inidoneidade para licitar ou contratar com a Administração Pública poderão ser aplicadas ao CONTRATADO juntamente a de multa;

19.7. O valor da multa poderá ser descontado do pagamento a ser efetuado ao CONTRATADO;

19.7.1. Se o valor a ser pago ao CONTRATADO não for suficiente para cobrir o valor da multa, a diferença será descontada da garantia contratual;

19.7.2. Se os valores do pagamento e da garantia forem insuficientes, fica o CONTRATADO obrigado a recolher a importância devida no prazo de 15 (quinze) dias, contado da comunicação oficial;

19.7.3. Esgotados os meios administrativos para cobrança do valor devido pelo CONTRATADO ao CONTRATANTE, este será encaminhado para inscrição em dívida ativa;

19.7.4. Caso o valor da garantia seja utilizado no todo ou em parte para o pagamento da multa, esta deve ser complementada no prazo de até 10 (dias) dias úteis, contado da solicitação do CONTRATANTE.

19.8. Se, durante o processo de aplicação de penalidade, se houver indícios de prática de





Estado do Piauí  
**CÂMARA MUNICIPAL DE BRASILEIRA**

Rua Antero Mendes, S/N - Centro  
Fone: (86) 3274.1168  
CNPJ.: 00.847.534/0001-58  
CEP.: 64.265-000 - Brasileira - Piauí  
Email: leg.brasileira@gmail.com

infração administrativa tipificada pela Lei nº 12.846, de 1º de agosto de 2013, como ato lesivo à administração pública nacional ou estrangeira, cópias do processo administrativo necessárias à apuração da responsabilidade da empresa deverão ser remetidas à autoridade competente, com despacho fundamentado, para ciência e decisão sobre a eventual instauração de investigação preliminar ou Processo Administrativo de Responsabilização – PAR.

19.9. A apuração e o julgamento das demais infrações administrativas não consideradas como ato lesivo à Administração Pública nacional ou estrangeira nos termos da Lei nº 12.846, de 1º de agosto de 2013, seguirão seu rito normal na unidade administrativa.

19.10. O processamento do PAR não interfere no seguimento regular dos processos administrativos específicos para apuração da ocorrência de danos e prejuízos à Administração Pública Municipal resultantes de ato lesivo cometido por pessoa jurídica, com ou sem a participação de agente público.

19.11. Caso o valor da multa não seja suficiente para cobrir os prejuízos causados pela conduta do licitante, a Câmara Municipal de Brasileira poderá cobrar o valor remanescente judicialmente, conforme artigo 419 do Código Civil.

## **20. OBRIGAÇÕES DA CONTRATANTE E DA CONTRATADA**

20.1. A CONTRATANTE deverá observar as disposições da Instrução Normativa nº 05/2017, do Tribunal de Contas do Estado do Piauí, que trata do cadastramento de licitações, contratos e obras nos Sistemas Licitações, Contratos e Obras WEB.

20.2. As demais obrigações da Contratante e da Contratada são as estabelecidas no Termo de Contrato ou Projeto Básico.

## **21. FISCALIZAÇÃO, RECEBIMENTO E CONTROLE TÉCNICO**

21.1. Os critérios de recebimento e aceitação do objeto, de fiscalização e de controle técnico estão previstos no Termo de Contrato ou Projeto Básico.

## **22. RESCISÃO**

22.1. As hipóteses de rescisão do ajuste, bem como a disciplina aplicável em tais casos, são aquelas previstas no instrumento de Contrato, nos termos dos artigos 78 a 80 da Lei n.





Estado do Piauí  
**CÂMARA MUNICIPAL DE BRASILEIRA**

Rua Antero Mendes, S/N - Centro  
Fone: (86) 3274 1168  
CNPJ.: 00.847.534/0001-58  
CEP.: 64.265-000 - Brasileira - Piauí  
Email: leg.brasileira@gmail.com

8.666, de 1993.

### **23. PUBLICAÇÃO**

23.1. A CONTRATANTE providenciará, no prazo previsto em lei, contado a partir da data de assinatura do Contrato, a publicação de seu extrato na imprensa oficial.

### **24. IMPUGNAÇÃO**

24.1. Decairá do direito de impugnar os termos deste Convite perante esta Administração, o licitante que não o fizer até o segundo dia útil que anteceder a abertura dos envelopes com as propostas, pelas falhas ou irregularidades que viciariam este Convite, hipótese em que tal comunicação não terá efeito de recurso.

24.2. A impugnação feita tempestivamente pelo licitante não o impedirá de participar do processo licitatório até o trânsito em julgado da decisão a ela pertinente.

24.3. Qualquer cidadão é parte legítima para impugnar este Convite por irregularidade na aplicação da Lei nº 8.666, de 1993, devendo protocolar o pedido até 5 (cinco) dias úteis antes da data fixada para a abertura dos envelopes de habilitação, devendo a Administração julgar e responder à impugnação em até 3 (três) dias úteis, sem prejuízo da faculdade prevista no § 1º do art. 113 da referida Lei.

24.4. A impugnação poderá ser realizada por petição protocolada na Câmara Municipal de Brasileira, situada na Rua Antero Mendes, S/N, Centro, Brasileira – Piauí – CEP nº 64.265 – 000, de 08:00 as 13:00 ou através do email: leg.brasileira@gmail.com.

### **25. DISPOSIÇÕES FINAIS**

25.1. A Comissão de Licitação poderá solicitar da licitante, em qualquer fase do certame, informações complementares destinadas a esclarecer a instrução do processo, no prazo que estipular, bem como relevar erros formais ou omissões em quaisquer documentos, desde que não violem os princípios básicos da licitação, contidos no art. 3º da Lei nº 8.666/93;

25.2. Somente serão requisitadas e aceitas informações complementares pertinentes a documentos já apresentados pela licitante;

25.3. Poderá, ainda, a Comissão de Licitação, realizar diligências junto aos órgãos ou





Estado do Piauí  
**CÂMARA MUNICIPAL DE BRASILEIRA**

Rua Antero Mendes, S/N - Centro  
Fone: (86) 3274 1168  
CNPJ.: 00.847.534/0001-58  
CEP.: 64.265-000 - Brasileira - Piauí  
Email: leg.brasileira@gmail.com

empresas signatárias de documentos, para melhor avaliar o desempenho da licitante bem como para certificar-se da autenticidade dos documentos apresentados;

25.4. É facultada à Comissão de Licitação, em qualquer fase da licitação, a promoção de diligência destinada a esclarecer ou a completar a instrução do processo, podendo utilizar-se de pessoal ou equipe Técnica para promover avaliações ou exames que objetivam a boa e regular garantia do objeto, assessorando-se de profissional, especialista ou grupo de representação da própria Prefeitura e/ou independente, sendo que, o poder de decisão é da comissão, vedada ainda, a qualquer licitante incluir posteriormente documento ou informação que deveria constar originalmente da DOCUMENTAÇÃO DE HABILITAÇÃO ou da PROPOSTA COMERCIAL apresentada.

25.5. A licitante adjudicatária terá o prazo de até 10 (dez) dias corridos, após formalmente convidada, para assinar o Contrato, que obedecerá ao modelo anexo;

25.6. O licitante vencedor se obriga a aceitar, nas mesmas condições contratuais, os acréscimos ou supressões que se fizeram necessários na contratação, na forma do artigo 65 § 1º da Lei 8666/93, do valor inicial do contrato ou instrumento equivalente.

25.6.1. Durante todo o processo da licitação e durante todo o período de execução do contrato dela resultante será exercida estrita observância ao equilíbrio dos preços fixados no Contrato em relação à vantagem originalmente ofertada pela empresa vencedora, de forma a evitar que, por meio de termos aditivos futuros, o acréscimo de itens com preços supervalorizados ou eventualmente a supressão ou modificação de itens com preços depreciados viole princípios administrativos.

25.7. Serão relevados os erros materiais ou omissões em quaisquer documentos, desde que não violem os princípios básicos de licitação;

25.8. A Administração poderá, a qualquer momento antes da entrega das Propostas, fazer errata ou adendo ao Edital, por qualquer razão, por iniciativa própria ou em função de resposta a pedido de esclarecimento ou a impugnação feita ao Edital. A errata ou adendo, quando não afete a formulação das propostas, será enviado por correio, telegrama, fax ou correio eletrônico, tornando-se obrigatório a todos. Se da errata ou adendo resultar redução de exigências de habilitação ou se afetar a formulação das propostas, será obrigatória sua divulgação pelos mesmos meios por que divulgada originalmente a licitação, reabrindo-se o





Estado do Piauí  
**CÂMARA MUNICIPAL DE BRASILEIRA**

Rua Antero Mendes, S/N - Centro  
Fone: (86) 3274 1168  
CNPJ.: 00.847.534/0001-58  
CEP.: 64.265-000 - Brasileira - Piauí  
Email: leg.brasileira@gmail.com

prazo legal para apresentação de documentos e propostas.

25.9. A CONTRATANTE poderá solicitar da empresa vencedora do certame a apresentação do Plano de Aplicação dos Trabalhos a serem desenvolvidos na execução dos serviços objeto desta licitação, na forma exigida por sua fiscalização.

25.10. A CONTRATANTE poderá revogar ou anular a licitação de ofício ou a requerimento da parte interessada, não gerando direito de indenizar quando anulada por motivo de ilegalidade, ressalvado o disposto no Parágrafo único do art. 59 da Lei nº 8.666/93 e suas alterações, assegurada à ampla defesa. A nulidade do procedimento licitatório induz à do Contrato.

25.11. No decorrer do processo licitatório não serão levados em consideração comunicações verbais.

25.12. Os casos omissos serão resolvidos pelas disposições da Lei nº 8.666/93 com as alterações estabelecidas pela Lei nº 8.883/94, e demais legislação correlata.

25.13. Todas as comunicações que envolvem o presente certame serão consideradas como suficientes se feitas por escrito e entregues sob protocolo, sob pena de serem desconsideradas.

25.14. O foro eleito para dirimir quaisquer dúvidas oriundas deste Edital é o da cidade de Piripiri (PI).

25.15. Fazem parte integrante deste Edital os seguintes documentos:

ANEXO I - Minuta do Contrato;

ANEXO II - Modelo de Declaração sobre Empregados Menores;

ANEXO III – Declaração de enquadramento como ME/EPP;

ANEXO IV – Declaração

ANEXO V - Projetos, Planilhas Orçamentárias e Especificações Técnicas e Cronograma Físico-Financeiro;

Brasileira (PI), 27 de outubro de 2023.

*Silvia Patrícia Menezes Ferreira*  
**SÍLVIA PATRÍCIA MENEZES FERREIRA**

**Presidente da CPL**





Estado do Piauí  
**CÂMARA MUNICIPAL DE BRASILEIRA**

Rua Antero Mendes, S/N - Centro

Fone: (86) 3274 1168

CNPJ.: 00.847.534/0001-58

CEP.: 64.265-000 - Brasileira - Piauí

Email: leg.brasileira@gmail.com

**VISTO: Autoridade competente – CONTRATANTE**

  
**FRANCISCO WILSON AMARAL AGUIAR JUNIOR**

**Presidente da Câmara Municipal**







Estado do Piauí  
**CÂMARA MUNICIPAL DE BRASILEIRA**

Rua Antero Mendes, S/N - Centro

Fone: (86) 3274 1168

CNPJ.: 00.847.534/0001-58

CEP.: 64.265-000 - Brasileira - Piauí

Email: leg.brasileira@gmail.com

**Anexo I**

**MINUTA DO TERMO DE CONTRATO**

**contratação de empresa de engenharia para reforma e ampliação da Câmara Municipal de Brasileira-PI.**

Pelo presente instrumento, de um lado, como CONTRATANTE, a **CÂMARA MUNICÍPIO DE BRASILEIRA/PI**, pessoa jurídica de direito público, CNPJ nº **00.847.534/0001-58** com sede na Rua Antero Mendes, S/N, Centro, Brasileira – Piauí – CEP. nº 64.265 – 000, neste ato representado Excelentíssimo Senhor Presidente da Câmara Municipal Francisco Wilson Amaral Aguiar Junior, domiciliado nesta cidade, portador da Carteira de Identidade nº xxxxx SSP - PI, CPF nº xxxxxxx, no uso da competência que lhe foi atribuída regimentalmente, e, em sequência, designado simplesmente CONTRATANTE e, de outro lado como CONTRATADA a empresa XXXXXXX, inscrita no C.N.P.J.(MF) sob o n.º XXXXXXX, estabelecida na cidade de XXXXXXX/XX, à XXXXXXXXXXXXXXXXXXXX, que apresentou os documentos exigidos por lei, neste ato representado por XXXXXXXXXXX, Inscrito no CPF XXXXXX, contratam de acordo com o disposto na Carta Convite nº XX/2023 e com a Lei Federal nº 8.666/93 e suas combinações, conforme especificações a seguir.

**CLÁUSULA 1ª - DO OBJETO:**

O presente instrumento tem como objetivo, a contratação de empresa de engenharia para reforma e ampliação da Câmara Municipal de Brasileira-PI, de acordo com projeto básico e especificações constantes na Carta Convite nº \_\_\_\_/2023.

**CLÁUSULA 2ª - DO VALOR:**

Pela prestação dos serviços ora contratados, será paga a importância global de até R\$ \_\_\_\_\_(\_\_\_\_\_), o qual será pago em parcelas mensais de acordo com ordem de serviço emitida e pelos serviços executados e recebidos.

**CLÁUSULA 3ª - DO CRONOGRAMA FINANCEIRO:**

O pagamento pela prestação de serviços será mensal, até o 15º (décimo quinto) dia útil do mês subsequente ao da execução dos serviços, observados os preços unitários previstos na proposta de preços, mediante a apresentação de nota fiscal, medição, atestado de recebimentos dos serviços prestados e demais documentos exigidos pelo setor financeiro da Câmara Municipal de Brasileira, para pagamentos dos serviços.

**CLÁUSULA 4ª - DOS REAJUSTES DO VALOR CONTRATADO:**

I. Para efeito de reajuste de preços, motivado de encaminhamento e justificativa da Contratada e aceito pela Contratante, os valores contratados poderão ser reajustados após 04 (quatro) meses de execução, de acordo com a atualização monetária prevista na tabela do INPC.





Estado do Piauí  
**CÂMARA MUNICIPAL DE BRASILEIRA**

Rua Antero Mendes, S/N - Centro

Fone: (86) 3274 1168

CNPJ.: 00.847.534/0001-58

CEP.: 64.265-000 - Brasileira - Piauí

Email: leg.brasileira@gmail.com

**CLÁUSULA 5ª - DO PRAZO DE EXECUÇÃO:**

Os serviços ora licitados iniciarão até 03 (três) dias após a assinatura do contrato respectivo, e se estenderá por até 12 (doze) meses, e a emissão do empenho deverá respeitar os limites do exercício financeiro.

**CLÁUSULA 6ª - DO ADITAMENTO DA META CONTRATADA:**

A meta contratada poderá ser acrescida ou suprimida em até 25% das quantidades inicialmente contratadas, desde que devidamente justificada e mantidos os preços e as condições contratados.

**CLÁUSULA 7ª - DO ADITAMENTO DOS PRAZOS:**

O prazo de execução dos serviços ora contratados, e da vigência deste Contrato, poderão ser, mediante aditamento, desde que devidamente justificados.

**CLÁUSULA 8ª - DAS FISCALIZAÇÕES:**

A fiscalização dos serviços ora licitados se dará pelo setor responsável da Câmara Municipal de Brasileira - PI, quando terá o direito de rejeitar, no todo ou em parte, os serviços prestados em desacordo com as cláusulas contratuais.

**CLÁUSULA 9ª - DAS PENALIDADES:**

A licitante vencedora que descumprir quaisquer das cláusulas, der causa a qualquer tipo de atraso ou infringir as condições do presente contrato, ficará sujeita às penalidades previstas no art. 86 e 87, da Lei nº 8.666/93, quais sejam:

a) total ou parcial do contrato, a Administração poderá, garantida a prévia defesa, aplicar as seguintes sanções:

- a.1) advertência;
- a.2) multa de até 5% (cinco por cento) sobre o valor homologado;
- a.3) suspensão temporária de participação em licitação e impedimento de contratar com a Administração, por prazo não superior a 2 (dois) anos; e
- a.4) declaração de inidoneidade para licitar ou contratar com a Administração Pública, enquanto perdurarem os motivos determinantes da punição ou até que seja promovida sua reabilitação perante a própria autoridade que aplicou a penalidade, reabilitação que será concedida sempre que o contratado ressarcir a Administração pelos prejuízos resultantes e após decorrido o prazo da sanção aplicada com base na alínea anterior.

**CLÁUSULA 10ª - DOS CUSTOS OPERACIONAIS:**

Já deverão estar inclusos nos preços contratados, os custos operacionais incidentes nos serviços ora licitados, tais como: despesas com funcionários, encargos sociais, previdenciários e trabalhistas, locação e/ou depreciação de equipamentos usados nos serviços, impostos, taxas, fretes, seguros e qualquer outro que incida no serviço.





Estado do Piauí  
**CÂMARA MUNICIPAL DE BRASILEIRA**

Rua Antero Mendes, S/N - Centro  
Fone: (86) 3274 1168  
CNPJ.: 00.847.534/0001-58  
CEP.: 64.265-000 - Brasileira - Piauí  
Email: leg.brasileira@gmail.com

**CLÁUSULA 11ª - DAS RESPONSABILIDADES:**

Pela CONTRATANTE:

- a) efetuar o pagamento mensalmente, pelos serviços realizadas no período;
- b) fiscalizar e acompanhar a execução dos serviços ora contratados;
- c) notificar a contratada, se constatada alguma divergência na execução dos serviços;
- d) reconhecer a rescisão contratual, caso haja descumprimento de cláusulas pactuadas, conforme previsto; e
- e) recorrer à instâncias superiores, seja administrativa ou judicial, para reivindicar melhorias na prestação dos serviços, objeto deste contrato.

Pela CONTRATADA:

- a) executar os serviços, obedecendo as especificações contidas nos Anexo V, constantes no Edital de Carta Convite nº \_\_\_\_/2023, bem como na sua proposta de preços;
- b) obedecer as regras definidas neste termo de contrato;
- c) assumir o ônus pelos custos diretos e indiretos que incidam sobre a prestação dos serviços;
- d) comunicar por escrito à Contratante, a ocorrência de qualquer fato ou condição que venha afetar os prazos de execução dos serviços e) permitir o livre acesso da Contratante para realizar a fiscalização na prestação ora contratada; e
- f) registrar o contrato junto ao CREA/PI, no prazo de até 30 (trinta) dias a contar da sua assinatura.

**CLÁUSULA 12ª - DOS RECURSOS FINANCEIROS:**

O presente contrato será financiado pelas diversas fontes de receitas do orçamento municipal.

**CLÁUSULA 13ª - DOS RECURSOS ORÇAMENTÁRIOS:**

A presente despesa correrá por conta da seguinte dotação orçamentaria:

UNID. ORÇAMENTÁRIA	PROJETO ATIVIDADE	Elemento de despesa	FONTE DE RECURSOS
01.01.00 – CAMARA MUNICIPAL	01.031.0001.1001.0000 – CONSTRUÇÃO, AMPLIAÇÃO E REFORMA DO PRÉDIO DA CÂMARA MUNICIPAL	4.4.90.51.00 – OBRAS E INSTALAÇÕES	500 – RECURSOS NÃO VINCULADOS

**CLÁUSULA 14ª - DO PROCESSO LICITATÓRIO:**

A presente contratação foi autorizada através do Carta Convite nº XX/2023, homologado em \_\_\_\_\_, em conformidade com a Lei Federal nº 8.666/93, e suas alterações.

**CLÁUSULA 15ª. - DA VIGÊNCIA:**





Estado do Piauí  
**CÂMARA MUNICIPAL DE BRASILEIRA**

Rua Antero Mendes, S/N - Centro

Fone: (86) 3274 1168

CNPJ.: 00.847.534/0001-58

CEP.: 64.265-000 - Brasileira - Piauí

Email: leg.brasileira@gmail.com

A vigência do presente termo iniciará na sua assinatura e encerrará em 365 (trezentos e sessenta e cinco) dias, podendo ser prorrogada mediante aditamento.

**CLÁUSULA 16ª - DA RESCISÃO:**

O presente termo poderá ser rescindido a qualquer tempo e por qualquer das partes, desde que tenha sua razão justificada. São razões para rescisão pela CONTRATANTE:

- a) caso a Contratada interrompa a prestação de serviços por mais de 02 (dois) dias sem anuência da Contratante e sem justificativa cabível;
- b) caso a Contratada seja encerrada ou entre em situação de concordata, falência ou de liquidação judicial;
- c) caso haja o descumprimento de qualquer cláusula aqui pactuada;
- d) caso a Contratada deixe de atender as determinações da fiscalização, após ser notificada por escrito pela Contratante, relacionada por falta de atendimento das condições assumidas por força deste instrumento contratual.

São razões para rescisão pela CONTRATADA:

- a) caso haja atraso em mais de 90 (noventa) dias, no pagamento das medições contratadas; e
- b) caso haja o descumprimento de qualquer cláusula aqui pactuada.

**CLÁUSULA 17ª- DO FORO:**

Fica eleito para dirimir as questões ou dúvidas provenientes deste termo, o Foro da Comarca de Piripiri/PI.

E por estarem justos e contratados, mandou-se lavrar o presente termo, em 03 (três) vias, para que surtam os efeitos legais e jurídicos.

Local/Data: Brasileira/PI, em XX de XXXXXXX de 2023.

**CÂMARA MUNICIPAL DE BRASILEIRA - PI**  
**FRANCISCO WILSON AMARAL AGUIAR JUNIOR**  
Presidente da Câmara Municipal  
**CONTRATANTE**

**EMPRESA VENCEDORA DO CERTAME**  
**CONTRATADA**

**TESTEMUNHAS:**

1. \_\_\_\_\_

Nome: \_\_\_\_\_





Estado do Piauí  
**CÂMARA MUNICIPAL DE BRASILEIRA**

Rua Antero Mendes, S/N - Centro

Fone: (86) 3274 1168

CNPJ.: 00.847.534/0001-58

CEP.: 64.265-000 - Brasileira - Piauí

Email: leg.brasileira@gmail.com

RG nº \_\_\_\_\_  
CPF nº \_\_\_\_\_ - \_\_\_\_\_

2. \_\_\_\_\_

Nome: \_\_\_\_\_

RG nº \_\_\_\_\_

CPF nº \_\_\_\_\_ - \_\_\_\_\_





Estado do Piauí  
**CÂMARA MUNICIPAL DE BRASILEIRA**  
Rua Antero Mendes, S/N - Centro  
Fone: (86) 3274 1168  
CNPJ.: 00.847.534/0001-58  
CEP.: 64.265-000 - Brasileira - Piauí  
Email: leg.brasileira@gmail.com

**ANEXO II**  
**(MODELO, UTILIZAR TIMBRE DA EMPRESA LICITANTE)**

**DECLARAÇÃO DE CUMPRIMENTO AO DISPOSTO NO INCISO XXXIII DO ARTIGO 7º**  
**DA CONSTITUIÇÃO FEDERAL**

A empresa \_\_\_\_\_, inscrita  
no CNPJ nº \_\_\_\_\_ por intermédio de seu representante  
legal, r(a). \_\_\_\_\_, portador(a) da  
Carteira de Identidade nº \_\_\_\_\_, e do CPF nº \_\_\_\_\_,  
DECLARA para fins do disposto no inciso V do art.  
27 da lei 8.666/93, acrescido pela lei nº 9.854, de 27 de outubro de 1999, que não emprega  
menor de dezoito anos em trabalho noturno, perigoso ou insalubre e não emprega menor de  
dezesesseis anos.

Ressalva: emprega menor, a partir de quatorze anos, na condição de aprendiz  
(\_\_\_\_\_).

Local e data: \_\_\_\_\_ de \_\_\_\_\_ de \_\_\_\_\_.

\_\_\_\_\_  
Carimbo, assinatura e CPF do representante legal.

Observação: em caso afirmativo, assinalar a ressalva acima.





Estado do Piauí  
**CÂMARA MUNICIPAL DE BRASILEIRA**

Rua Antero Mendes, S/N - Centro

Fone: (86) 3274 1168

CNPJ.: 00.847.534/0001-58

CEP.: 64.265-000 - Brasileira - Piauí

Email: leg.brasileira@gmail.com

**ANEXO III**

**MODELO DE DECLARAÇÃO DE ENQUADRAMENTO EM REGIME DE  
TRIBUTAÇÃO DE MICRO EMPRESA OU EMPRESA DE PEQUENO PORTE (NA  
HIPÓTESE DO LICITANTE SER UMA ME OU EPP)**

(Nome da Empresa), CNPJ/MF Nº, sediada, (Endereço Completo) Declaro (amos) para todos os fins de direito, especificamente para participação de licitação na modalidade de Carta Convite, que estou (amos) sob o regime de microempresa ou empresa de pequeno porte, para efeito do disposto na Lei Complementar 123, de 14 de dezembro de 2006.

(Local e Data)

---

(Nome e Número da Carteira de Identidade do Declarante)





Estado do Piauí  
**CÂMARA MUNICIPAL DE BRASILEIRA**

Rua Antero Mendes, S/N - Centro  
Fone: (86) 3274 1168  
CNPJ.: 00.847.534/0001-58  
CEP.: 64.265-000 - Brasileira - Piauí  
Email: leg.brasileira@gmail.com

**ANEXO IV**

**DECLARAÇÃO**

A empresa/profissional ....., inscrita no  
CNPJ/CPF sob o nº ....., situada (residente e domiciliada) na  
....., **DECLARA**, sob as penas  
da lei, que a empresa não é gerida, administrada ou possui responsável técnico servidor  
público da ativa ou comissionado da Câmara Municipal de Brasileira, para fins de  
atendimento a norma contida no art. 138, X, da Lei Complementar nº 13/1994

Por ser verdade, firma a presente.

Local, Data e Assinatura





Estado do Piauí  
**CÂMARA MUNICIPAL DE BRASILEIRA**

Rua Antero Mendes, S/N - Centro

Fone: (86) 3274 1168

CNPJ.: 00.847.534/0001-58

CEP.: 64.265-000 - Brasileira - Piauí

Email: leg.brasileira@gmail.com

**ANEXO V**

**Projetos, Planilhas Orçamentárias e Especificações Técnicas e Cronograma Físico-Financeiro;**

**Contratação de empresa de engenharia para reforma e ampliação da Câmara Municipal de Brasileira-PI.**



## **ESCOPO DO SERVIÇOS**

**OBRA:** REFORMA E AMPLIAÇÃO (CONSTRUÇÃO DE BANHEIROS NOVOS, SALA DA ADMINISTRAÇÃO, ÁREA EXTERNA COBERTA) DO PRÉDIO DA CÂMARA MUNICIPAL DE BRASILEIRA-PI.

### **ESCOPO PRINCIPAL:**

- Mudança do local dos banheiros: Os banheiros existentes serão demolidos e construído outros em outra área onde o acesso não será no ambiente do plenário
- Construção de prolongamento de corredor de acesso, nova sala da administração e área externa coberta.
- Reforma das salas de tributos (teto, forro, piso e instalações).
- Adequação de telhado para as novas dependências (sala de tributos, corredor, banheiros novos, sala da administração e área externa coberta): demolição de telhado antigo e execução de um telhado novo com apenas um caimento para adequar os novos ambientes criados e não ter problema de escoamento.
- **ADMINISTRAÇÃO LOCAL DE OBRA**
  - Serviço com expedição de ART (Anotação de Responsabilidade Técnica)
  - Equipe técnica com Engenheiro responsável registrado no CREA-PI e equipe compatível com o serviço e prazo determinado.
- **SERVIÇOS PRELIMINARES**
  - Instalação de placas, isolamento de algumas áreas com tapumes e execução de gabarito em madeira para locação.
- **DEMOLIÇÕES E RETIRADAS**
  - Demolição de paredes e pisos dos banheiros do plenário
  - Demolição de piso das salas de tributos
  - Demolição de pisos de concreto (parte da construção nova)
  - Retirada de teto na sala de tributos e adequação de empenas de parede para o novo caimento do teto
- **FUNDAÇÕES E SUPERESTRUTURA**
  - Fazer infra e superestrutura para os novos cômodos e laje de compatibilização entre telhados.
- **PAREDES E PAINÉIS**
  - Paredes em alvenaria de tijolo cerâmico de furo.

  
Will Jackiel de Jesus Cavalcante  
Engenheiro Civil  
CREA-PI 26099/RN 191338556-6



- **COBERTURA**
  - Execução de cobertura nova nas salas de administração, banheiros e salas de tributos. Teto com trama de madeira e telha em fibrocimento com queda única e calha de zinco, teto embutido em platibanda.
- **ESQUADRIAS**
  - Esquadrias em madeira, portas novas nas salas de administração, banheiros e salas de tributos
  - Reinstalação de porta existente no final do corredor
  - Instalação de janelas metálicas novas na sala de administração, banheiros e relocação de janelas e grades nas salas de tributos.
- **INSTALAÇÃO HIDROSSANITÁRIAS**
  - Instalação nos novos banheiros e ligação do esgoto no sistema de tratamento existente.
- **INSTALAÇÃO ELÉTRICA**
  - Instalação de novos pontos e ligar em quadros existentes.
- **REVESTIMENTO**
  - Chapisco, reboco ou emboço em paredes novas e revestimento cerâmico nos banheiros novos.
- **PAVIMENTAÇÃO**
  - Colocar piso novos nos ambientes novos, trocar piso das salas de tributos e trocar parte de piso do plenário aonde será demolido o banheiro e adjacências.
  - Colocar soleira entre divisões de piso no plenário e no corredor.
- **PINTURA:**
  - Selar, emassar e pintar paredes novas e áreas de reparos
  - Plenário e salas de tributos: fazer pequenos reparos no revestimento existente e pintar por completo.
  - Pintura externa apenas da parte nova e fundo da sala de tributos (interno ao prédio)
- **FORRO**
  - Forros em placas de PVC nas dependências novas e reparos no plenário, salas de tributos e área externa coberta.

Brasileira-PI 18 de julho de 2023.

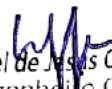
  
Will Jackiel de Jesus Cavalcante  
Engenheiro Civil  
CREA-PI 26099/RN 191338556-6

---

**Eng.º Civil Responsável e Administrador**  
**Will Jackiel de Jesus Cavalcante**  
**CPF: 048.838.053-79**



## PLANTA TÉCNICA

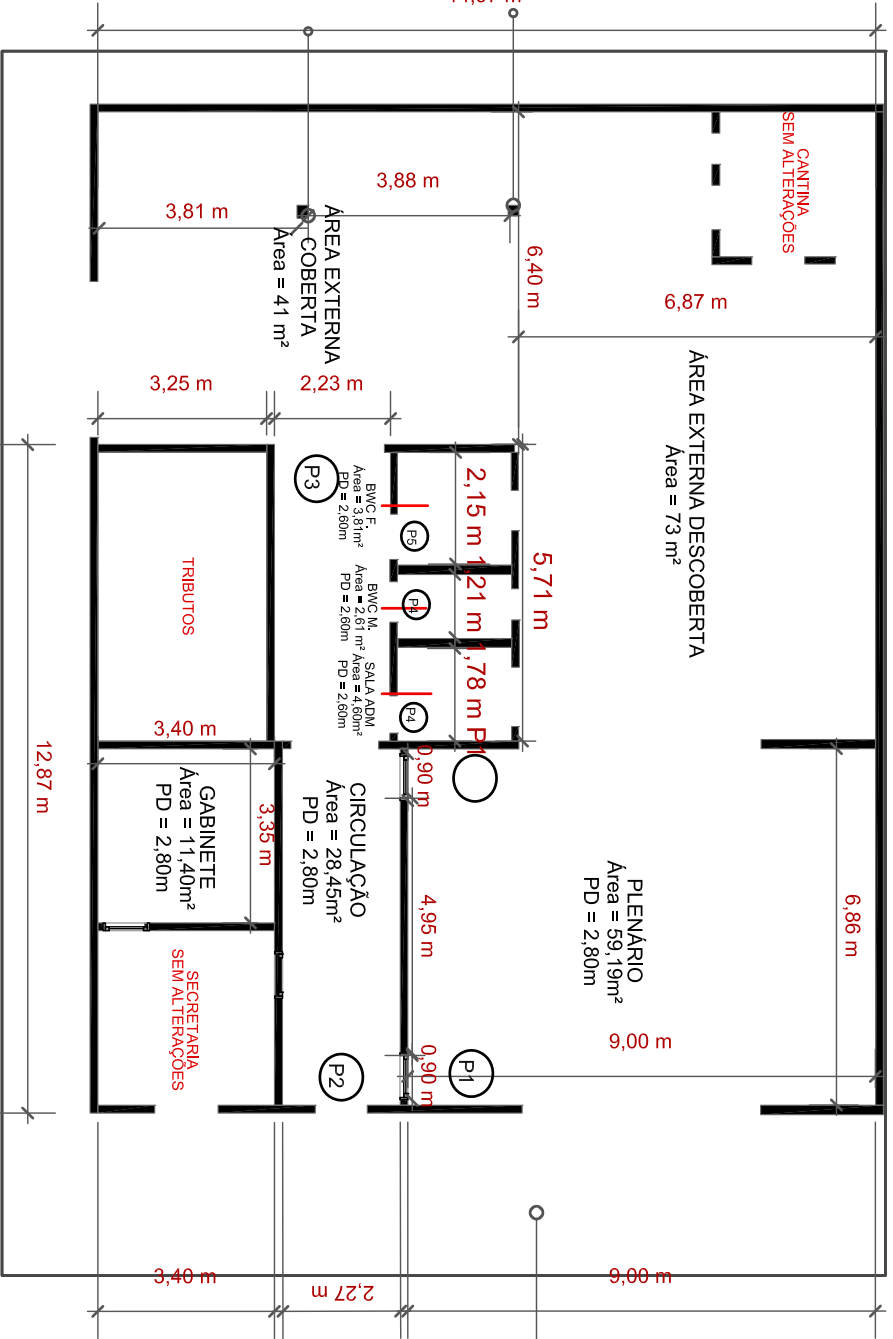

01 PLANTA BAIXA TÉCNICA  
Esc: 1/140

Esc: 1/140

## ESQUADRIAS

- F1 PORTA DE VIDRO DE ABRIR COM PUXADOR METÁLICO 0,90x2,10m
- F2 PORTA EXISTENTE
- F3 PORTA DE VIDRO DE CORRER COM 2 FOLHAS 1,80x2,40m
- F4 PORTA DE MADEIRA BRANCA DE ABRIR 0,80x2,10m
- F5 PORTA DE MADEIRA BRANCA PCO COM PUXADOR DE ABRIR 0,80x2,10m

OBSERVAÇÕES

01. Todas as medidas devem ser conferidas pelo profissional responsável pela obra antes da execução. Caso haja divergências, informar ao responsável pelo projeto para compatibilização.

02. Alterações na obra sem consultar o projeto ou o profissional responsável, não são autorizadas. Caso ocorra, o profissional não se responsabiliza pelas consequências.

03. Dimensões em m. Referência de cotas no eixo da peça.

PROJETO	Medidas em m.	CONFERIR MEDIDAS NO LOCAL.	AMBIENTE: Câmara Municipal	CLIENTE: CÂMARA	DATA: 12/07/2023	CONTEÚDO: Planta Baixa Técnica	
---------	---------------	----------------------------	-------------------------------	--------------------	---------------------	-----------------------------------	--



**Obra**  
REFORMA E AMPLIAÇÃO DA CÂMARA MUNICIPAL DE BRASILEIRA

**Bancos**  
SINAPI - 06/2023 - Piauí  
ORSE - 04/2023 - Sergipe  
SEINFRA - 027 - Ceará

**B.D.I.**  
25,0%

**Encargos Sociais**  
Não Desonerado

**Planilha Orçamentária Resumida**

Item	Descrição	Total	Peso (%)
1	ADMINISTRAÇÃO LOCAL DA OBRA	5.624,74	3,02 %
2	SERVIÇOS PRELIMINARES	2.873,96	1,54 %
3	DEMOLIÇÕES E RETIRADAS	6.914,57	3,71 %
4	FUNDAÇÕES (BLOCOS, SAPATAS E CINTAS INFERIORES)	13.593,19	7,29 %
5	SUPERESTRUTURA (PILARES, CINTAS SUPERIORES, VIGAS E LAJES)	18.789,89	10,08 %
6	PAREDES E PAINÉIS	16.597,03	8,90 %
7	COBERTURA	36.740,69	19,71 %
8	ESQUADRIAS	9.462,18	5,08 %
9	INSTALAÇÕES HIDRO-SANITÁRIAS	12.239,04	6,57 %
10	INSTALAÇÕES ELÉTRICAS	2.689,57	1,44 %
11	INSTALAÇÕES DE ÁGUAS PLUVIAIS	3.313,51	1,78 %
12	INSTALAÇÃO DE CLIMATIZAÇÃO	6.490,89	3,48 %
13	REVESTIMENTO	16.750,51	8,99 %
14	PAVIMENTAÇÃO	17.179,14	9,22 %
15	PINTURA	7.677,50	4,12 %
16	DIVERSOS	9.473,90	5,08 %

Total sem BDI	149.138,44
Total do BDI	37.271,87
Total Geral	186.410,31

*Will Jackie de Jesus Cavalcante*  
Engenheiro Civil  
CREA-PI 26099/RN 191338556-6



Orçamento Sintético									
Item	Código	Banco	Descrição	Und	Quant.	Valor Unit	Valor Unit com BDI	Total	Peso (%)
<b>1</b>			<b>ADMINISTRAÇÃO LOCAL DA OBRA</b>					<b>5.624,74</b>	<b>3,02 %</b>
1.1	02ART	Próprio	ART DE OBRA	UND	1	233,94	292,42	292,42	0,16 %
1.2	90777	SINAPI	ENGENHEIRO CIVIL DE OBRA JUNIOR COM ENCARGOS COMPLEMENTARES	H	18	112,26	140,32	2.525,76	1,35 %
1.3	90780	SINAPI	MESTRE DE OBRAS COM ENCARGOS COMPLEMENTARES	H	48	46,78	58,47	2.806,56	1,51 %
<b>2</b>			<b>SERVIÇOS PRELIMINARES</b>					<b>2.873,96</b>	<b>1,54 %</b>
2.1	74209/001	SINAPI	PLACA DE OBRA EM CHAPA DE AÇO GALVANIZADO	m²	2,5	365,94	457,42	1.143,55	0,61 %
2.2	74220/001	SINAPI	TAPUME DE CHAPA DE MADEIRA COMPENSADA, E= 6MM, COM PINTURA A CAL E REAPROVEITAMENTO DE 2X	m²	10	72,70	90,87	908,70	0,49 %
2.3	99059	SINAPI	LOCAÇÃO CONVENCIONAL DE OBRA, UTILIZANDO GABARITO DE TÁBUAS CORRIDAS PONTALETADAS A CADA 2,00M - 2 UTILIZAÇÕES. AF_10/2018	M	13,6	48,34	60,42	821,71	0,44 %
<b>3</b>			<b>DEMOLIÇÕES E RETIRADAS</b>					<b>6.914,57</b>	<b>3,71 %</b>
3.1	97621	SINAPI	DEMOLIÇÃO DE ALVENARIA DE BLOCO FURADO, DE FORMA MANUAL, COM REAPROVEITAMENTO. AF_12/2017	m³	9,29	101,89	127,36	1.183,17	0,63 %
3.2	97644	SINAPI	REMOÇÃO DE PORTAS, DE FORMA MANUAL, SEM REAPROVEITAMENTO. AF_12/2017	m²	9,87	8,09	10,11	99,78	0,05 %
3.3	C3040	SEINFRA	RETIRADA DE GRADE DE FERRO	m²	8,76	8,05	10,06	88,12	0,05 %
3.4	9	ORSE	Remoção de telhamento com telhas cerâmicas	m²	40	11,16	13,95	558,00	0,30 %
3.5	12835	ORSE	Remoção de madeiramento (ripa e ripão) em telhado com telha cerâmica	m²	40	15,12	18,90	756,00	0,41 %
3.6	97640	SINAPI	REMOÇÃO DE FORROS DE DRYWALL, PVC E FIBROMINERAL, DE FORMA MANUAL, SEM REAPROVEITAMENTO. AF_12/2017	m²	77,25	1,52	1,90	146,77	0,08 %
3.7	97666	SINAPI	REMOÇÃO DE METAIS SANITÁRIOS, DE FORMA MANUAL, SEM REAPROVEITAMENTO. AF_12/2017	UN	2	7,78	9,72	19,44	0,01 %
3.8	97663	SINAPI	REMOÇÃO DE LOUÇAS, DE FORMA MANUAL, SEM REAPROVEITAMENTO. AF_12/2017	UN	2	10,67	13,33	26,66	0,01 %
3.9	9602	ORSE	Remoção de pia	m²	2	19,69	24,61	49,22	0,03 %
3.10	C1065	SEINFRA	DEMOLIÇÃO DE PISO CERÂMICO SOBRE LASTRO DE CONCRETO	m²	20,04	27,23	34,03	681,96	0,37 %
3.11	C1066	SEINFRA	DEMOLIÇÃO DE PISO CIMENTADO SOBRE LASTRO DE CONCRETO	m²	85	25,29	31,61	2.686,85	1,44 %
3.12	17	ORSE	Demolição de reboco	m²	60	8,25	10,31	618,60	0,33 %
<b>4</b>			<b>FUNDAÇÕES (BLOCOS, SAPATAS E CINTAS INFERIORES)</b>					<b>13.593,19</b>	<b>7,29 %</b>
4.1	93358	SINAPI	ESCAVAÇÃO MANUAL DE VALA COM PROFUNDIDADE MENOR OU IGUAL A 1,30 M. AF_02/2021	m³	10,51	75,24	94,05	988,46	0,53 %
4.2	95467	SINAPI	EMBASAMENTO C/PEDRA ARGAMASSADA UTILIZANDO ARG.CIM/AREIA 1:4	m³	10,51	660,50	825,62	8.677,26	4,65 %
4.3	94965	SINAPI	CONCRETO FCK = 25MPA, TRAÇO 1:2,3:2,7 (EM MASSA SECA DE CIMENTO/ AREIA MÉDIA/ BRITA 1) - PREPARO MECÂNICO COM BETONEIRA 400 L. AF_05/2021	m³	0,36	635,75	794,68	286,08	0,15 %
4.4	92873	SINAPI	LANÇAMENTO COM USO DE BALDES, ADENSAMENTO E ACABAMENTO DE CONCRETO EM ESTRUTURAS. AF_12/2015	m³	0,36	195,73	244,66	88,07	0,05 %
4.5	87502	SINAPI	ALVENARIA DE VEDAÇÃO DE BLOCOS CERÂMICOS FURADOS NA HORIZONTAL DE 14X9X19CM (ESPESSURA 14CM, BLOCO DEITADO) DE PAREDES COM ÁREA LÍQUIDA MENOR QUE 6M² SEM VÃOS E ARGAMASSA DE ASSENTAMENTO COM PREPARO MANUAL. AF_06/2014	m²	6,44	158,40	198,00	1.275,12	0,68 %
4.6	96544	SINAPI	(CINTAS) ARMAÇÃO DE BLOCO, VIGA BALDRAME OU SAPATA UTILIZANDO AÇO CA-50 DE 6,3 MM - MONTAGEM. AF_06/2017	KG	18,03	16,56	20,70	373,22	0,20 %
4.7	96543	SINAPI	(CINTAS)ARMAÇÃO DE BLOCO, VIGA BALDRAME E SAPATA UTILIZANDO AÇO CA-60 DE 5 MM - MONTAGEM. AF_06/2017	KG	8,69	17,71	22,13	192,30	0,10 %
4.8	92451	SINAPI	(CINTAS) MONTAGEM E DESMONTAGEM DE FÔRMA DE VIGA, ESCORAMENTO COM GARFO DE MADEIRA, PÉ-DIREITO SIMPLES, EM CHAPA DE MADEIRA RESINADA, 2 UTILIZAÇÕES. AF_09/2020	m²	6,56	208,87	261,08	1.712,68	0,92 %
<b>5</b>			<b>SUPERESTRUTURA (PILARES, CINTAS SUPERIORES,VIGAS E LAJES)</b>					<b>18.789,89</b>	<b>10,08 %</b>
5.1	92759	SINAPI	(PILAR) ARMAÇÃO DE PILAR OU VIGA DE ESTRUTURA CONVENCIONAL DE CONCRETO ARMADO UTILIZANDO AÇO CA-60 DE 5,0 MM - MONTAGEM. AF_06/2022	KG	67,71	14,57	18,21	1.232,99	0,66 %
5.2	92777	SINAPI	(PILAR) ARMAÇÃO DE PILAR OU VIGA DE UMA ESTRUTURA CONVENCIONAL DE CONCRETO ARMADO EM UMA EDIFICAÇÃO TÉRREA OU SOBRADO UTILIZANDO AÇO CA-50 DE 8,0 MM - MONTAGEM. AF_12/2015	KG	63,99	15,59	19,48	1.246,52	0,67 %
5.3	92771	SINAPI	(PILAR) ARMAÇÃO DE LAJE DE ESTRUTURA CONVENCIONAL DE CONCRETO ARMADO UTILIZANDO AÇO CA-50 DE 10,0 MM - MONTAGEM. AF_06/2022	KG	33,32	11,75	14,68	489,13	0,26 %
5.4	92438	SINAPI	(PILAR) MONTAGEM E DESMONTAGEM DE FÔRMA DE PILARES RETANGULARES E ESTRUTURAS SIMILARES COM ÁREA MÉDIA DAS SEÇÕES MENOR OU IGUAL A 0,25 M², PÉ-DIREITO SIMPLES, EM CHAPA DE MADEIRA COMPENSADA PLASTIFICADA, 14 UTILIZAÇÕES. AF_12/2015	m²	44,92	59,31	74,13	3.329,91	1,79 %
5.5	92718	SINAPI	CONCRETAGEM DE PILARES, FCK = 25 MPA, COM USO DE BALDES EM EDIFICAÇÃO COM SEÇÃO MÉDIA DE PILARES MENOR OU IGUAL A 0,25 M² - LANÇAMENTO, ADENSAMENTO E ACABAMENTO. AF_12/2015	m³	2,18	734,41	918,01	2.001,26	1,07 %
5.6	92759	SINAPI	(VIGAS ECINTAS SUP) ARMAÇÃO DE PILAR OU VIGA DE ESTRUTURA CONVENCIONAL DE CONCRETO ARMADO UTILIZANDO AÇO CA-60 DE 5,0 MM - MONTAGEM. AF_06/2022	KG	56,31	14,57	18,21	1.025,40	0,55 %
5.7	92760	SINAPI	(CINTAS SUP) ARMAÇÃO DE PILAR OU VIGA DE ESTRUTURA CONVENCIONAL DE CONCRETO ARMADO UTILIZANDO AÇO CA-50 DE 6,3 MM - MONTAGEM. AF_06/2022	KG	13,48	14,10	17,62	237,51	0,13 %
5.8	92777	SINAPI	(VIGAS) ARMAÇÃO DE PILAR OU VIGA DE UMA ESTRUTURA CONVENCIONAL DE CONCRETO ARMADO EM UMA EDIFICAÇÃO TÉRREA OU SOBRADO UTILIZANDO AÇO CA-50 DE 8,0 MM - MONTAGEM. AF_12/2015	KG	39,01	15,59	19,48	759,91	0,41 %
5.9	92451	SINAPI	(CINTAS E VIGAS) MONTAGEM E DESMONTAGEM DE FÔRMA DE VIGA, ESCORAMENTO COM GARFO DE MADEIRA, PÉ-DIREITO SIMPLES, EM CHAPA DE MADEIRA RESINADA, 2 UTILIZAÇÕES. AF_09/2020	m²	17,55	208,87	261,08	4.581,95	2,46 %



Orçamento Sintético									
Item	Código	Banco	Descrição	Und	Quant.	Valor Unit	Valor Unit com BDI	Total	Peso (%)
5.10	103682	SINAPI	CONCRETAGEM DE VIGAS E LAJES, FCK=25 MPA, PARA QUALQUER TIPO DE LAJE COM BALDES EM EDIFICAÇÃO TÉRREA - LANÇAMENTO, ADENSAMENTO E ACABAMENTO. AF_02/2022	m³	1,43	895,57	1.119,46	1.600,82	0,86 %
5.11	101963	SINAPI	LAJE PRÉ-MOLDADA UNIDIRECIONAL, BIAPOIADA, PARA PISO, ENCHIMENTO EM CERÂMICA, VIGOTA CONVENCIONAL, ALTURA TOTAL DA LAJE (ENCHIMENTO+CAPA) = (8+4). AF_11/2020_PA	m²	9,72	188,03	235,03	2.284,49	1,23 %
<b>6</b>			<b>PAREDES E PAINÉIS</b>					<b>16.597,03</b>	<b>8,90 %</b>
6.1	103333	SINAPI	ALVENARIA DE VEDAÇÃO DE BLOCOS CERÂMICOS FURADOS NA HORIZONTAL DE 9X14X19 CM (ESPESSURA 9 CM) E ARGAMASSA DE ASSENTAMENTO COM PREPARO MANUAL. AF_12/2021 (OBS: FAZER EMPENAS DO TETO EM ALVENARIA)	m²	121,35	109,42	136,77	16.597,03	8,90 %
<b>7</b>			<b>COBERTURA</b>					<b>36.740,69</b>	<b>19,71 %</b>
7.1	C0802	SEINFRA	COBERTURA C/TELHA ONDULADA DE FIBRO-CIMENTO E= 6mm ( C/MADEIRAMENTO )	m²	72,09	125,74	157,17	11.330,38	6,08 %
7.2	C3652	SEINFRA	RUFO/ALGEIROZ EM CONCRETO PRÉ-MOLDADO L=20CM	M	50,2	149,87	187,33	9.403,96	5,04 %
7.3	C3084	SEINFRA	EXECUÇÃO DE PINGADEIRAS	M	28,7	11,38	14,22	408,11	0,22 %
7.4	98546	SINAPI	IMPERMEABILIZAÇÃO DE SUPERFÍCIE COM MANTA ASFÁLTICA, UMA CAMADA, INCLUSIVE APLICAÇÃO DE PRIMER ASFÁLTICO, E=3MM. AF_06/2018	m²	13,6	136,11	170,13	2.313,76	1,24 %
7.5	94439	SINAPI	(COMPOSIÇÃO REPRESENTATIVA) DO SERVIÇO DE CONTRAPISO EM ARGAMASSA TRAÇO 1:4 (CIM E AREIA), BETONEIRA 400 L, E = 4 CM ÁREAS SECAS E MOLHADAS SOBRE LAJE , E = 3 CM ÁREAS MOLHADAS SOBRE IMPERMEABILIZAÇÃO, CASA E EDIFICAÇÃO PÚBLICA PADRÃO. AF_11/2014	m²	9,72	51,90	64,87	630,53	0,34 %
7.6	94227	SINAPI	CALHA EM CHAPA DE AÇO GALVANIZADO NÚMERO 24, DESENVOLVIMENTO DE 33 CM, INCLUSO TRANSPORTE VERTICAL. AF_07/2019	M	12,4	70,04	87,55	1.085,62	0,58 %
<b>7.7</b>			<b>REPARO EM TELhado (PARTE ANTIGA FRONTAL ENTRADA PRINCIPAL)</b>					<b>11.568,33</b>	<b>6,21 %</b>
7.7.1	COMP COB 01	Próprio	REVISÃO DA COBERTURA COM RETIRADA E RECOLOCAÇÃO DE TELHA CERÂMICA CPA-CANAL, TIPO COLONIAL, COM ATÉ 2 ÁGUAS, COM 15% DE TELHAS NOVAS.(REF SINAPI 94201).	M²	149,65	19,55	24,43	3.655,94	1,96 %
7.7.2	94229	SINAPI	CALHA EM CHAPA DE AÇO GALVANIZADO NÚMERO 24, DESENVOLVIMENTO DE 100 CM, INCLUSO TRANSPORTE VERTICAL. AF_07/2019	M	15,27	182,80	228,50	3.489,19	1,87 %
7.7.3	98546	SINAPI	IMPERMEABILIZAÇÃO DE SUPERFÍCIE COM MANTA ASFÁLTICA, UMA CAMADA, INCLUSIVE APLICAÇÃO DE PRIMER ASFÁLTICO, E=3MM. AF_06/2018	m²	15,27	136,11	170,13	2.597,88	1,39 %
7.7.4	7854	ORSE	Bocal para calha pluvial	un	12	121,69	152,11	1.825,32	0,98 %
<b>8</b>			<b>ESQUADRIAS</b>					<b>9.462,18</b>	<b>5,08 %</b>
<b>8.1</b>			<b>ESQUADRIAS DE MADEIRA</b>					<b>5.993,37</b>	<b>3,22 %</b>
8.1.1	90844	SINAPI	KIT DE PORTA DE MADEIRA PARA PINTURA, SEMI-OCA (LEVE OU MÉDIA), PADRÃO MÉDIO, 90X210CM, ESPESSURA DE 3,5CM, ITENS INCLUSOS: DOBRADIÇAS, MONTAGEM E INSTALAÇÃO DO BATENTE, FECHADURA COM EXECUÇÃO DO FURO - FORNECIMENTO E INSTALAÇÃO. AF_12/2019	UN	1	1.023,66	1.279,57	1.279,57	0,69 %
8.1.2	90843	SINAPI	KIT DE PORTA DE MADEIRA PARA PINTURA, SEMI-OCA (LEVE OU MÉDIA), PADRÃO MÉDIO, 80X210CM, ESPESSURA DE 3,5CM, ITENS INCLUSOS: DOBRADIÇAS, MONTAGEM E INSTALAÇÃO DO BATENTE, FECHADURA COM EXECUÇÃO DO FURO - FORNECIMENTO E INSTALAÇÃO. AF_12/2019	UN	4	942,76	1.178,45	4.713,80	2,53 %
<b>8.2</b>			<b>ESQUADRIA METÁLICA</b>					<b>3.468,81</b>	<b>1,86 %</b>
8.2.2	94559	SINAPI	JANELA DE AÇO TIPO BASCULANTE PARA VIDROS, COM BATENTE, FERRAGENS E PINTURA ANTICORROSIVA. EXCLUSIVE VIDROS, ACABAMENTO, ALIZAR E CONTRAMARCO. FORNECIMENTO E INSTALAÇÃO. AF_12/2019	m²	1,74	664,83	831,03	1.445,99	0,78 %
8.2.3	99861	SINAPI	GRADIL EM FERRO FIXADO EM VÃOS DE JANELAS, FORMADO POR BARRAS CHATAS DE 25X4,8 MM. AF_04/2019	m²	1,26	596,37	745,46	939,27	0,50 %
8.2.4	COMP ESQ 01 CB	Próprio	INSTALAÇÃO DE PORTA DE VIDRO COM MOLA (SERVIÇO DE MONTAGEM) 1,50X 2,10 ( 2 FOLHAS), EXCLUSIVO MATERIAL	UND	1	559,73	699,66	699,66	0,38 %
8.2.5	COMP ESQ 02 CB	Próprio	ASSENTAMENTO DE GRADIL ( EXCLUSIVE GRADIL)	M²	4,41	69,64	87,05	383,89	0,21 %
<b>9</b>			<b>INSTALAÇÕES HIDRO-SANITÁRIAS</b>					<b>12.239,04</b>	<b>6,57 %</b>
<b>9.1</b>			<b>INSTALAÇÕES DE ESGOTO SANITÁRIO</b>					<b>4.576,11</b>	<b>2,45 %</b>
9.1.1	89711	SINAPI	TUBO PVC, SERIE NORMAL, ESGOTO PREDIAL, DN 40 MM, FORNECIDO E INSTALADO EM RAMAL DE DESCARGA OU RAMAL DE ESGOTO SANITÁRIO. AF_08/2022	M	8	18,72	23,40	187,20	0,10 %
9.1.2	89712	SINAPI	TUBO PVC, SERIE NORMAL, ESGOTO PREDIAL, DN 50 MM, FORNECIDO E INSTALADO EM RAMAL DE DESCARGA OU RAMAL DE ESGOTO SANITÁRIO. AF_08/2022	M	8	23,85	29,81	238,48	0,13 %
9.1.3	89713	SINAPI	TUBO PVC, SERIE NORMAL, ESGOTO PREDIAL, DN 75 MM, FORNECIDO E INSTALADO EM RAMAL DE DESCARGA OU RAMAL DE ESGOTO SANITÁRIO. AF_08/2022	M	15	29,76	37,20	558,00	0,30 %
9.1.4	89714	SINAPI	TUBO PVC, SERIE NORMAL, ESGOTO PREDIAL, DN 100 MM, FORNECIDO E INSTALADO EM RAMAL DE DESCARGA OU RAMAL DE ESGOTO SANITÁRIO. AF_08/2022	M	8	33,21	41,51	332,08	0,18 %
9.1.5	89732	SINAPI	JOELHO 45 GRAUS, PVC, SERIE NORMAL, ESGOTO PREDIAL, DN 50 MM, JUNTA ELÁSTICA, FORNECIDO E INSTALADO EM RAMAL DE DESCARGA OU RAMAL DE ESGOTO SANITÁRIO. AF_08/2022	UN	2	14,99	18,73	37,46	0,02 %
9.1.6	89737	SINAPI	JOELHO 90 GRAUS, PVC, SERIE NORMAL, ESGOTO PREDIAL, DN 75 MM, JUNTA ELÁSTICA, FORNECIDO E INSTALADO EM RAMAL DE DESCARGA OU RAMAL DE ESGOTO SANITÁRIO. AF_08/2022	UN	2	21,73	27,16	54,32	0,03 %
9.1.7	89724	SINAPI	JOELHO 90 GRAUS, PVC, SERIE NORMAL, ESGOTO PREDIAL, DN 40 MM, JUNTA SOLDÁVEL, FORNECIDO E INSTALADO EM RAMAL DE DESCARGA OU RAMAL DE ESGOTO SANITÁRIO. AF_08/2022	UN	4	9,15	11,43	45,72	0,02 %



Orçamento Sintético									
Item	Código	Banco	Descrição	Und	Quant.	Valor Unit	Valor Unit com BDI	Total	Peso (%)
9.1.8	89731	SINAPI	JOELHO 90 GRAUS, PVC, SERIE NORMAL, ESGOTO PREDIAL, DN 50 MM, JUNTA ELÁSTICA, FORNECIDO E INSTALADO EM RAMAL DE DESCARGA OU RAMAL DE ESGOTO SANITÁRIO. AF_08/2022	UN	6	14,33	17,91	107,46	0,06 %
9.1.9	89744	SINAPI	JOELHO 90 GRAUS, PVC, SERIE NORMAL, ESGOTO PREDIAL, DN 100 MM, JUNTA ELÁSTICA, FORNECIDO E INSTALADO EM RAMAL DE DESCARGA OU RAMAL DE ESGOTO SANITÁRIO. AF_08/2022	UN	2	26,54	33,17	66,34	0,04 %
9.1.10	89833	SINAPI	TE, PVC, SERIE NORMAL, ESGOTO PREDIAL, DN 100 X 100 MM, JUNTA ELÁSTICA, FORNECIDO E INSTALADO EM PRUMADA DE ESGOTO SANITÁRIO OU VENTILAÇÃO. AF_08/2022	UN	1	43,05	53,81	53,81	0,03 %
9.1.11	89825	SINAPI	TE, PVC, SERIE NORMAL, ESGOTO PREDIAL, DN 50 X 50 MM, JUNTA ELÁSTICA, FORNECIDO E INSTALADO EM PRUMADA DE ESGOTO SANITÁRIO OU VENTILAÇÃO. AF_08/2022	UN	1	17,27	21,58	21,58	0,01 %
9.1.12	89707	SINAPI	CAIXA SIFONADA, PVC, DN 100 X 100 X 50 MM, JUNTA ELÁSTICA, FORNECIDA E INSTALADA EM RAMAL DE DESCARGA OU EM RAMAL DE ESGOTO SANITÁRIO. AF_08/2022	UN	2	36,97	46,21	92,42	0,05 %
9.1.13	89752	SINAPI	LUVA SIMPLES, PVC, SERIE NORMAL, ESGOTO PREDIAL, DN 40 MM, JUNTA SOLDÁVEL, FORNECIDO E INSTALADO EM RAMAL DE DESCARGA OU RAMAL DE ESGOTO SANITÁRIO. AF_08/2022	UN	1	6,88	8,60	8,60	0,00 %
9.1.14	89753	SINAPI	LUVA SIMPLES, PVC, SERIE NORMAL, ESGOTO PREDIAL, DN 50 MM, JUNTA ELÁSTICA, FORNECIDO E INSTALADO EM RAMAL DE DESCARGA OU RAMAL DE ESGOTO SANITÁRIO. AF_08/2022	UN	1	8,31	10,38	10,38	0,01 %
9.1.15	89778	SINAPI	LUVA SIMPLES, PVC, SERIE NORMAL, ESGOTO PREDIAL, DN 100 MM, JUNTA ELÁSTICA, FORNECIDO E INSTALADO EM RAMAL DE DESCARGA OU RAMAL DE ESGOTO SANITÁRIO. AF_08/2022	UN	1	16,17	20,21	20,21	0,01 %
9.1.16	89709	SINAPI	RALO SIFONADO, PVC, DN 100 X 40 MM, JUNTA SOLDÁVEL, FORNECIDO E INSTALADO EM RAMAL DE DESCARGA OU EM RAMAL DE ESGOTO SANITÁRIO. AF_08/2022	UN	2	15,32	19,15	38,30	0,02 %
9.1.17	74166/002	SINAPI	CAIXA DE INSPECAO EM ANEL DE CONCRETO PRE MOLDADO, COM 950MM DE ALTURA TOTAL. ANEIS COM ESP=50MM, DIAM.=600MM. EXCLUSIVE TAMPÃO E ESCAVACAO - FORNECIMENTO E INSTALACAO	UN	2	299,40	374,25	748,50	0,40 %
9.1.18	90443	SINAPI	RASGO EM ALVENARIA PARA RAMAIS/ DISTRIBUIÇÃO COM DIAMETROS MENORES OU IGUAIS A 40 MM. AF_05/2015	M	5	11,88	14,85	74,25	0,04 %
9.1.19	93358	SINAPI	ESCAVAÇÃO MANUAL DE VALA COM PROFUNDIDADE MENOR OU IGUAL A 1,30 M. AF_02/2021	m³	20	75,24	94,05	1.881,00	1,01 %
<b>9.2</b>			<b>INSTALAÇÕES HIDRÁULICAS</b>					<b>2.113,67</b>	<b>1,13 %</b>
9.2.1	89403	SINAPI	TUBO, PVC, SOLDÁVEL, DN 32MM, INSTALADO EM RAMAL DE DISTRIBUIÇÃO DE ÁGUA - FORNECIMENTO E INSTALAÇÃO. AF_06/2022	M	25	16,95	21,18	529,50	0,28 %
9.2.2	89356	SINAPI	TUBO, PVC, SOLDÁVEL, DN 25MM, INSTALADO EM RAMAL OU SUB-RAMAL DE ÁGUA - FORNECIMENTO E INSTALAÇÃO. AF_06/2022	M	12	20,47	25,58	306,96	0,16 %
9.2.3	89363	SINAPI	JOELHO 45 GRAUS, PVC, SOLDÁVEL, DN 25MM, INSTALADO EM RAMAL OU SUB-RAMAL DE ÁGUA - FORNECIMENTO E INSTALAÇÃO. AF_06/2022	UN	4	9,04	11,30	45,20	0,02 %
9.2.3	89355	SINAPI	TUBO, PVC, SOLDÁVEL, DN 20MM, INSTALADO EM RAMAL OU SUB-RAMAL DE ÁGUA - FORNECIMENTO E INSTALAÇÃO. AF_06/2022	M	12	17,75	22,18	266,16	0,14 %
9.2.4	89408	SINAPI	JOELHO 90 GRAUS, PVC, SOLDÁVEL, DN 25MM, INSTALADO EM RAMAL DE DISTRIBUIÇÃO DE ÁGUA - FORNECIMENTO E INSTALAÇÃO. AF_06/2022	UN	6	7,62	9,52	57,12	0,03 %
9.2.5	90373	SINAPI	JOELHO 90 GRAUS COM BUCHA DE LATÃO, PVC, SOLDÁVEL, DN 25MM, X 1/2" INSTALADO EM RAMAL OU SUB-RAMAL DE ÁGUA - FORNECIMENTO E INSTALAÇÃO. AF_06/2022	UN	4	11,61	14,51	58,04	0,03 %
9.2.6	90374	SINAPI	TÊ COM BUCHA DE LATÃO NA BOLSA CENTRAL, PVC, SOLDÁVEL, DN 25MM X 3/4", INSTALADO EM RAMAL OU SUB-RAMAL DE ÁGUA - FORNECIMENTO E INSTALAÇÃO. AF_06/2022	UN	2	19,87	24,83	49,66	0,03 %
9.2.7	89395	SINAPI	TE, PVC, SOLDÁVEL, DN 25MM, INSTALADO EM RAMAL OU SUB-RAMAL DE ÁGUA - FORNECIMENTO E INSTALAÇÃO. AF_06/2022	UN	3	11,52	14,40	43,20	0,02 %
9.2.8	89378	SINAPI	LUVA, PVC, SOLDÁVEL, DN 25MM, INSTALADO EM RAMAL OU SUB-RAMAL DE ÁGUA - FORNECIMENTO E INSTALAÇÃO. AF_06/2022	UN	4	6,25	7,81	31,24	0,02 %
9.2.9	89383	SINAPI	ADAPTADOR CURTO COM BOLSA E ROSCA PARA REGISTRO, PVC, SOLDÁVEL, DN 25MM X 3/4", INSTALADO EM RAMAL OU SUB-RAMAL DE ÁGUA - FORNECIMENTO E INSTALAÇÃO. AF_06/2022	UN	6	5,85	7,31	43,86	0,02 %
9.2.10	89987	SINAPI	REGISTRO DE GAVETA BRUTO, LATÃO, ROSCÁVEL, 3/4", COM ACABAMENTO E CANOPLA CROMADOS - FORNECIMENTO E INSTALAÇÃO. AF_08/2021	UN	2	104,67	130,83	261,66	0,14 %
9.2.11	89985	SINAPI	REGISTRO DE PRESSÃO BRUTO, LATÃO, ROSCÁVEL, 3/4", COM ACABAMENTO E CANOPLA CROMADOS - FORNECIMENTO E INSTALAÇÃO. AF_08/2021	UN	1	99,26	124,07	124,07	0,07 %
9.2.12	90443	SINAPI	RASGO EM ALVENARIA PARA RAMAIS/ DISTRIBUIÇÃO COM DIAMETROS MENORES OU IGUAIS A 40 MM. AF_05/2015	M	20	11,88	14,85	297,00	0,16 %
<b>9.3</b>			<b>LOUÇAS E METAIS</b>					<b>5.549,26</b>	<b>2,98 %</b>
9.3.1	100869	SINAPI	BARRA DE APOIO RETA, EM ACO INOX POLIDO, COMPRIMENTO 90 CM, FIXADA NA PAREDE - FORNECIMENTO E INSTALAÇÃO. AF_01/2020	UN	2	373,67	467,08	934,16	0,50 %
9.3.2	100868	SINAPI	BARRA DE APOIO RETA, EM ACO INOX POLIDO, COMPRIMENTO 80 CM, FIXADA NA PAREDE - FORNECIMENTO E INSTALAÇÃO. AF_01/2020	UN	2	363,05	453,81	907,62	0,49 %
9.3.5	86897	SINAPI	BANCADA DE GRANITO PRETO TIJUCA POLIDO PARA LAVATÓRIO 0,50 X 0,60 M - FORNECIMENTO E INSTALAÇÃO. AF_12/2013	UN	1	336,82	421,02	421,02	0,23 %
9.3.6	7352	ORSE	Cuba de sobrepor oval (deca ref.L65), acabamento GE-17, com sifão cromado (astra ref SC5), engate cromado (deca), válvula cromada (deca ref1602) ou similares, exclusive torneira	un	1	565,49	706,86	706,86	0,38 %
9.3.7	7350	ORSE	Lavatório louça de canto (Deca-Izy, ref L-10117 ou similar) sem coluna, c/ sifão cromado, válvula cromada, engate cromado, exclusive torneira	un	1	477,09	596,36	596,36	0,32 %



**Orçamento Sintético**

Item	Código	Banco	Descrição	Und	Quant.	Valor Unit	Valor Unit com BDI	Total	Peso (%)
9.3.8	100853	SINAPI	TORNEIRA CROMADA DE MESA PARA LAVATORIO, TIPO MONOCOMANDO. AF_01/2020	UN	2	334,40	418,00	836,00	0,45 %
9.3.9	86931	SINAPI	VASO SANITÁRIO SIFONADO COM CAIXA ACOPLADA LOUÇA BRANCA, INCLUSO ENGATE FLEXÍVEL EM PLÁSTICO BRANCO, 1/2 X 40CM - FORNECIMENTO E INSTALAÇÃO. AF_01/2020	UN	2	458,90	573,62	1.147,24	0,62 %
<b>10</b>			<b>INSTALAÇÕES ELÉTRICAS</b>					<b>2.689,57</b>	<b>1,44 %</b>
10.1	93655	SINAPI	DISJUNTOR MONOPOLAR TIPO DIN, CORRENTE NOMINAL DE 20A - FORNECIMENTO E INSTALAÇÃO. AF_10/2020	UN	5	14,20	17,75	88,75	0,05 %
10.2	93657	SINAPI	DISJUNTOR MONOPOLAR TIPO DIN, CORRENTE NOMINAL DE 32A - FORNECIMENTO E INSTALAÇÃO. AF_10/2020	UN	2	15,63	19,53	39,06	0,02 %
10.3	91925	SINAPI	CABO DE COBRE FLEXÍVEL ISOLADO, 1,5 MM², ANTI-CHAMA 0,6/1,0 KV, PARA CIRCUITOS TERMINAIS - FORNECIMENTO E INSTALAÇÃO. AF_03/2023	M	40	3,23	4,03	161,20	0,09 %
10.4	91926	SINAPI	CABO DE COBRE FLEXÍVEL ISOLADO, 2,5 MM², ANTI-CHAMA 450/750 V, PARA CIRCUITOS TERMINAIS - FORNECIMENTO E INSTALAÇÃO. AF_03/2023	M	180	3,89	4,86	874,80	0,47 %
10.5	91928	SINAPI	CABO DE COBRE FLEXÍVEL ISOLADO, 4 MM², ANTI-CHAMA 450/750 V, PARA CIRCUITOS TERMINAIS - FORNECIMENTO E INSTALAÇÃO. AF_03/2023	M	30	6,02	7,52	225,60	0,12 %
10.6	91864	SINAPI	ELETRODUTO RÍGIDO ROSCÁVEL, PVC, DN 32 MM (1"), PARA CIRCUITOS TERMINAIS, INSTALADO EM FORRO - FORNECIMENTO E INSTALAÇÃO. AF_03/2023	M	45	14,27	17,83	802,35	0,43 %
10.7	91875	SINAPI	LUVA PARA ELETRODUTO, PVC, ROSCÁVEL, DN 25 MM (3/4"), PARA CIRCUITOS TERMINAIS, INSTALADA EM FORRO - FORNECIMENTO E INSTALAÇÃO. AF_03/2023	UN	40	7,22	9,02	360,80	0,19 %
10.8	91953	SINAPI	INTERRUPTOR SIMPLES (1 MÓDULO), 10A/250V, INCLUINDO SUPORTE E PLACA - FORNECIMENTO E INSTALAÇÃO. AF_03/2023	UN	1	28,81	36,01	36,01	0,02 %
10.9	92008	SINAPI	TOMADA BAIXA DE EMBUTIR (2 MÓDULOS), 2P+T 10 A, INCLUINDO SUPORTE E PLACA - FORNECIMENTO E INSTALAÇÃO. AF_03/2023	UN	1	47,15	58,93	58,93	0,03 %
10.10	91996	SINAPI	TOMADA MÉDIA DE EMBUTIR (1 MÓDULO), 2P+T 10 A, INCLUINDO SUPORTE E PLACA - FORNECIMENTO E INSTALAÇÃO. AF_03/2023	UN	1	33,66	42,07	42,07	0,02 %
<b>11</b>			<b>INSTALAÇÕES DE ÁGUAS PLUVIAIS</b>					<b>3.313,51</b>	<b>1,78 %</b>
11.1	89578	SINAPI	TUBO PVC, SÉRIE R, ÁGUA PLUVIAL, DN 100 MM, FORNECIDO E INSTALADO EM CONDUTORES VERTICAIS DE ÁGUAS PLUVIAIS. AF_06/2022	M	23,5	29,60	37,00	869,50	0,47 %
11.2	89584	SINAPI	JOELHO 90 GRAUS, PVC, SÉRIE R, ÁGUA PLUVIAL, DN 100 MM, JUNTA ELÁSTICA, FORNECIDO E INSTALADO EM CONDUTORES VERTICAIS DE ÁGUAS PLUVIAIS. AF_06/2022	UN	5	41,33	51,66	258,30	0,14 %
11.3	89585	SINAPI	JOELHO 45 GRAUS, PVC, SÉRIE R, ÁGUA PLUVIAL, DN 100 MM, JUNTA ELÁSTICA, FORNECIDO E INSTALADO EM CONDUTORES VERTICAIS DE ÁGUAS PLUVIAIS. AF_06/2022	UN	2	42,25	52,81	105,62	0,06 %
11.4	C1256	SEINFRA	ESCAVAÇÃO MANUAL CAMPO ABERTO EM TERRA ATÉ 2M	m³	7,52	50,22	62,77	472,03	0,25 %
11.5	4283	ORSE	Ralo hemisférico em P, tipo abacaxi Ø 100mm	un	2	43,29	54,11	108,22	0,06 %
11.6	103005	SINAPI	CAIXA COM GRELHA RETANGULAR DE FERRO FUNDIDO, EM ALVENARIA COM TIJOLOS CERÂMICOS MACIÇOS, DIMENSÕES INTERNAS: 0,15 X 1,00 X 0,3 M. AF_08/2021	UN	2	599,94	749,92	1.499,84	0,80 %
<b>12</b>			<b>INSTALAÇÃO DE CLIMATIZAÇÃO</b>					<b>6.490,89</b>	<b>3,48 %</b>
12.1	COMP CLIMA MED	Próprio	INSTALAÇÃO DE AR CONDICIONADO TIPO SPLIT WALL 9.000 A 18.000 BTU'S (EVAPORADORA E CONDENSADORA)	UN	3	178,36	222,95	668,85	0,36 %
12.2	COMP CLIMA MED	Próprio	TUBULAÇÃO FRIGORÍGENA PARA SPLIT 12.000 BTU	M	28	166,35	207,93	5.822,04	3,12 %
<b>13</b>			<b>REVESTIMENTO</b>					<b>16.750,51</b>	<b>8,99 %</b>
13.1	87879	SINAPI	CHAPISCO APLICADO EM ALVENARIAS E ESTRUTURAS DE CONCRETO INTERNAS, COM COLHER DE PEDREIRO. ARGAMASSA TRAÇO 1:3 COM PREPARO EM BETONEIRA 400L. AF_10/2022	m²	260	4,34	5,42	1.409,20	0,76 %
13.2	87529	SINAPI	MASSA ÚNICA, PARA RECEBIMENTO DE PINTURA, EM ARGAMASSA TRAÇO 1:2:8, PREPARO MECÂNICO COM BETONEIRA 400L, APLICADA MANUALMENTE EM FACES INTERNAS DE PAREDES, ESPESSURA DE 20MM, COM EXECUÇÃO DE TALISCAS. AF_06/2014	m²	216,89	36,41	45,51	9.870,66	5,30 %
13.3	87531	SINAPI	EMBOÇO, PARA RECEBIMENTO DE CERÂMICA, EM ARGAMASSA TRAÇO 1:2:8, PREPARO MECÂNICO COM BETONEIRA 400L, APLICADO MANUALMENTE EM FACES INTERNAS DE PAREDES, PARA AMBIENTE COM ÁREA ENTRE 5M2 E 10M2, ESPESSURA DE 20MM, COM EXECUÇÃO DE TALISCAS. AF_06/2014	m²	43,11	35,19	43,98	1.895,97	1,02 %
13.4	87273	SINAPI	REVESTIMENTO CERÂMICO PARA PAREDES INTERNAS COM PLACAS TIPO ESMALTADA EXTRA DE DIMENSÕES 33X45 CM APLICADAS NA ALTURA INTEIRA DAS PAREDES. AF_02/2023_PE	m²	43,11	66,34	82,92	3.574,68	1,92 %
<b>14</b>			<b>PAVIMENTAÇÃO</b>					<b>17.179,14</b>	<b>9,22 %</b>
14.1	83534	SINAPI	LASTRO DE CONCRETO, PREPARO MECÂNICO, INCLUSOS ADITIVO IMPERMEABILIZANTE, LANÇAMENTO E ADENSAMENTO	m³	3,12	877,52	1.096,90	3.422,32	1,84 %
14.2	87630	SINAPI	CONTRAPISO EM ARGAMASSA TRAÇO 1:4 (CIMENTO E AREIA), PREPARO MECÂNICO COM BETONEIRA 400 L, APLICADO EM ÁREAS SECAS SOBRE LAJE, ADERIDO, ACABAMENTO NÃO REFORÇADO, ESPESSURA 3CM. AF_07/2021	m²	62,36	42,55	53,18	3.316,30	1,78 %
14.2	C0330	SEINFRA	ATERRO C/COMPACTAÇÃO MANUAL S/CONTROLE, MAT. C/AQUISIÇÃO	m³	5,93	96,09	120,11	712,25	0,38 %
14.3	87255	SINAPI	REVESTIMENTO CERÂMICO PARA PISO COM PLACAS TIPO ESMALTADA EXTRA DE DIMENSÕES 60X60 CM APLICADA EM AMBIENTES DE ÁREA MENOR QUE 5 M2. AF_02/2023_PE	m²	11,02	122,44	153,05	1.686,61	0,90 %
14.4	87257	SINAPI	REVESTIMENTO CERÂMICO PARA PISO COM PLACAS TIPO ESMALTADA EXTRA DE DIMENSÕES 60X60 CM APLICADA EM AMBIENTES DE ÁREA MAIOR QUE 10 M2. AF_02/2023_PE	m²	51,34	101,52	126,90	6.515,04	3,49 %
14.5	98689	SINAPI	SOLEIRA EM GRANITO, LARGURA 15 CM, ESPESSURA 2,0 CM. AF_09/2020	M	9,86	123,87	154,83	1.526,62	0,82 %
<b>15</b>			<b>PINTURA</b>					<b>7.677,50</b>	<b>4,12 %</b>
15.1	88485	SINAPI	FUNDO SELADOR ACRÍLICO, APLICAÇÃO MANUAL EM PAREDE, UMA DEMÃO. AF_04/2023	m²	190,43	3,40	4,25	809,32	0,43 %
15.2	88497	SINAPI	EMASSAMENTO COM MASSA LÁTEX, APLICAÇÃO EM PAREDE, DUAS DEMÃOS, LIXAMENTO MANUAL. AF_04/2023	m²	124,27	16,67	20,83	2.588,54	1,39 %



Orcamento Sintético

Item	Código	Banco	Descrição	Und	Quant.	Valor Unit	Valor Unit com BDI	Total	Peso (%)
15.3	88489	SINAPI	PINTURA LÁTEX ACRÍLICA PREMIUM, APLICAÇÃO MANUAL EM PAREDES, DUAS DEMÃOS. AF_04/2023	m²	336,98	10,16	12,70	4.279,64	2,30 %
16			DIVERSOS					9.473,90	5,08 %
16.1	96111	SINAPI	FORRO EM RÉGUAS DE PVC, FRISADO, PARA AMBIENTES RESIDENCIAIS, INCLUSIVE ESTRUTURA DE FIXAÇÃO. AF_05/2017_PS	m²	103,36	57,01	71,26	7.365,43	3,95 %
16.2	100981	SINAPI	CARGA, MANOBRA E DESCARGA DE ENTULHO EM CAMINHÃO BASCULANTE 6 M³ - CARGA COM ESCAVADEIRA HIDRÁULICA (CAÇAMBA DE 0,80 M³ / 111 HP) E DESCARGA LIVRE (UNIDADE: M3). AF_07/2020	m³	36	8,22	10,27	369,72	0,20 %
16.3	97914	SINAPI	TRANSPORTE COM CAMINHÃO BASCULANTE DE 6 M³, EM VIA URBANA PAVIMENTADA, DMT ATÉ 30 KM (UNIDADE: M3XKM). AF_07/2020	M3XKM	360	2,60	3,25	1.170,00	0,63 %
16.4	9537	SINAPI	LIMPEZA FINAL DA OBRA	m²	125	3,64	4,55	568,75	0,31 %

Total sem BDI 149.138,44  
Total do BDI 37.271,87  
Total Geral 186.410,31

  
Will Jackiel de Jesus Cavalcante  
Engenheiro Civil  
CREA-PI 26099/RN 191338556-6



Obra  
REFORMA E AMPLIAÇÃO DA CÂMARA MUNICIPAL DE BRASILEIRA

Bancos  
SINAPI - 06/2023 - Piauí

B.D.I.  
25,0%

Cronograma Físico e Financeiro

Item	Descrição	Total Por Etapa	15 DIAS	30 DIAS	45 DIAS
1	ADMINISTRAÇÃO LOCAL DA OBRA	100,00% 5.624,74	36,00% 2.024,91	32,00% 1.799,92	32,00% 1.799,92
2	SERVIÇOS PRELIMINARES	100,00% 2.873,96	100,00% 2.873,96		
3	DEMOLIÇÕES E RETIRADAS	100,00% 6.914,57	100,00% 6.914,57		
4	FUNDAÇÕES (BLOCOS, SAPATAS E CINTAS INFERIORES)	100,00% 13.593,19	100,00% 13.593,19		
5	SUPERESTRUTURA (PILARES, CINTAS SUPERIORES, VIGAS E LAJES)	100,00% 18.789,89	25,00% 4.697,47	75,00% 14.092,42	
6	PAREDES E PAINÉIS	100,00% 16.597,03		100,00% 16.597,03	
7	COBERTURA	100,00% 36.740,69		75,00% 27.555,52	25,00% 9.185,17
8	ESQUADRIAS	100,00% 9.462,18		100,00% 9.462,18	
9	INSTALAÇÕES HIDRO-SANITÁRIAS	100,00% 12.239,04		100,00% 12.239,04	
10	INSTALAÇÕES ELÉTRICAS	100,00% 2.689,57		50,00% 1.344,79	50,00% 1.344,79
11	INSTALAÇÕES DE ÁGUAS PLUVIAIS	100,00% 3.313,51			100,00% 3.313,51
12	INSTALAÇÃO DE CLIMATIZAÇÃO	100,00% 6.490,89			100,00% 6.490,89
13	REVESTIMENTO	100,00% 16.750,51		25,00% 4.187,63	75,00% 12.562,88
14	PAVIMENTAÇÃO	100,00% 17.179,14		50,00% 8.589,57	50,00% 8.589,57
15	PINTURA	100,00% 7.677,50			100,00% 7.677,50
16	DIVERSOS	100,00% 9.473,90			100,00% 9.473,90
Porcentagem			16,15%	51,43%	32,42%
Custo			30.104,10	95.868,08	60.438,13
Porcentagem Acumulado			16,15%	67,58%	100,0%
Custo Acumulado			30.104,09	125.972,18	186.410,31

  
W.W. Jackiel de Jesus Cavalcante  
Engenheiro Civil  
CREA-PI 26089/RN 19133855-6-6



**Composições Analíticas com Preço Unitário**  
**REFORMA E AMPLIAÇÃO DA CÂMARA MUNICIPAL DE BRASILEIRA**

**Bancos**  
SINAPI - 06/2023 - Piauí  
ORSE - 04/2023 - Sergipe  
SEINFRA - 027 - Ceará

**B.D.I.**  
25,0%

**Encargos Sociais**  
Não Desonerado: embutido nos preços unitários dos insumos de mão de obra, de acordo com as bases.

**Composições Analíticas com Preço Unitário**

**Composições Principais**

1.1	Código Banco	Descrição	Tipo	Und	Quant.	Valor Unit	Total
Composição	02ART Próprio	ART DE OBRA	SEDI - SERVIÇOS DIVERSOS	UND	1,0000000	233,94	233,94
Insumo	INS013 Próprio	ART DE OBRA	Equipamento	UND	1,0000000	233,94	233,94
				MO sem LS =>	0,00	LS =>	0,00 MO com LS =>
				Valor do BDI =>	58,48	Valor com BDI =>	292,42
1.2	Código Banco	Descrição	Tipo	Und	Quant.	Valor Unit	Total
Composição	90777 SINAPI	ENGENHEIRO CIVIL DE OBRA JÚNIOR COM ENCARGOS COMPLEMENTARES	SEDI - SERVIÇOS DIVERSOS	H	1,0000000	112,26	112,26
Composição Auxiliar	95402 SINAPI	CURSO DE CAPACITAÇÃO PARA ENGENHEIRO CIVIL DE OBRA JÚNIOR (ENCARGOS COMPLEMENTARES) - HORISTA	SEDI - SERVIÇOS DIVERSOS	H	1,0000000	1,68	1,68
Insumo	00002706 SINAPI	ENGENHEIRO CIVIL DE OBRA JÚNIOR	Mão de Obra	H	1,0000000	108,65	108,65
Insumo	00037372 SINAPI	EXAMES - HORISTA (COLETADO CAIXA - ENCARGOS COMPLEMENTARES)	Outros	H	1,0000000	1,14	1,14
Insumo	00037373 SINAPI	SEGURO - HORISTA (COLETADO CAIXA - ENCARGOS COMPLEMENTARES)	Taxas	H	1,0000000	0,07	0,07
Insumo	00043462 SINAPI	FERRAMENTAS - FAMÍLIA ENGENHEIRO CIVIL - HORISTA (ENCARGOS COMPLEMENTARES - COLETADO CAIXA)	Equipamento	H	1,0000000	0,01	0,01
Insumo	00043486 SINAPI	EPI - FAMÍLIA ENGENHEIRO CIVIL - HORISTA (ENCARGOS COMPLEMENTARES - COLETADO CAIXA)	Equipamento	H	1,0000000	0,71	0,71
				MO sem LS =>	110,33	LS =>	0,00 MO com LS =>
				Valor do BDI =>	28,06	Valor com BDI =>	140,32
1.3	Código Banco	Descrição	Tipo	Und	Quant.	Valor Unit	Total
Composição	90780 SINAPI	MESTRE DE OBRAS COM ENCARGOS COMPLEMENTARES	SEDI - SERVIÇOS DIVERSOS	H	1,0000000	46,78	46,78
Composição Auxiliar	95405 SINAPI	CURSO DE CAPACITAÇÃO PARA MESTRE DE OBRAS (ENCARGOS COMPLEMENTARES) - HORISTA	SEDI - SERVIÇOS DIVERSOS	H	1,0000000	0,96	0,96
Insumo	00004069 SINAPI	MESTRE DE OBRAS (HORISTA)	Mão de Obra	H	1,0000000	43,33	43,33
Insumo	00037372 SINAPI	EXAMES - HORISTA (COLETADO CAIXA - ENCARGOS COMPLEMENTARES)	Outros	H	1,0000000	1,14	1,14
Insumo	00037373 SINAPI	SEGURO - HORISTA (COLETADO CAIXA - ENCARGOS COMPLEMENTARES)	Taxas	H	1,0000000	0,07	0,07
Insumo	00043463 SINAPI	FERRAMENTAS - FAMÍLIA ENCARREGADO GERAL - HORISTA (ENCARGOS COMPLEMENTARES - COLETADO CAIXA)	Equipamento	H	1,0000000	0,11	0,11
Insumo	00043487 SINAPI	EPI - FAMÍLIA ENCARREGADO GERAL - HORISTA (ENCARGOS COMPLEMENTARES - COLETADO CAIXA)	Equipamento	H	1,0000000	1,17	1,17
				MO sem LS =>	44,29	LS =>	0,00 MO com LS =>
				Valor do BDI =>	11,69	Valor com BDI =>	58,47
2.1	Código Banco	Descrição	Tipo	Und	Quant.	Valor Unit	Total
Composição	74209/001 SINAPI	PLACA DE OBRA EM CHAPA DE AÇO GALVANIZADO	CANT - CANTEIRO DE OBRAS	m²	1,0000000	365,94	365,94
Composição Auxiliar	88262 SINAPI	CARPINTEIRO DE FORMAS COM ENCARGOS COMPLEMENTARES	SEDI - SERVIÇOS DIVERSOS	H	1,0000000	23,88	23,88
Composição Auxiliar	88316 SINAPI	SERVENTE COM ENCARGOS COMPLEMENTARES	SEDI - SERVIÇOS DIVERSOS	H	2,0000000	19,02	38,04
Composição Auxiliar	94962 SINAPI	CONCRETO MAGRO PARA LASTRO, TRAÇO 1:4,5:4,5 (EM MASSA SECA DE CIMENTO/ AREIA MÉDIA/ BRITA 1) - PREPARO MECÂNICO COM BETONEIRA 400 L. AF. 05/2021	FUES - FUNDAÇÕES E ESTRUTURAS	m³	0,0100000	494,92	4,94
Insumo	00004417 SINAPI	SARRAFO NÃO APARELHADO "2,5 X 7" CM, EM MACARANDUBA, ANGELIM OU EQUIVALENTE DA REGIÃO - BRUTA	Material	M	1,0000000	3,81	3,81
Insumo	00004491 SINAPI	PONTELETE "7,5 X 7,5" CM EM PINUS, MISTA OU EQUIVALENTE DA REGIÃO - BRUTA	Material	M	4,0000000	10,76	43,04
Insumo	00004813 SINAPI	PLACA DE OBRA (PARA CONSTRUÇÃO CIVIL) EM CHAPA GALVANIZADA "N. 22", ADESIVADA, DE "2,4 X 1,2" M (SEM POSTES PARA FIXAÇÃO)	Material	m²	1,0000000	250,00	250,00
Insumo	00005075 SINAPI	PREGO DE AÇO POLIDO COM CABECA 18 X 30 (2 3/4 X 10)	Material	KG	0,1100000	20,34	2,23
				MO sem LS =>	44,59	LS =>	0,00 MO com LS =>
				Valor do BDI =>	91,48	Valor com BDI =>	457,42
2.2	Código Banco	Descrição	Tipo	Und	Quant.	Valor Unit	Total
Composição	74220/001 SINAPI	TAPUME DE CHAPA DE MADEIRA COMPENSADA, E= 6MM, COM PINTURA A CAL E REAPROVEITAMENTO DE 2X	SERP - SERVIÇOS PRELIMINARES	m²	1,0000000	72,70	72,70
Composição Auxiliar	88262 SINAPI	CARPINTEIRO DE FORMAS COM ENCARGOS COMPLEMENTARES	SEDI - SERVIÇOS DIVERSOS	H	0,8000000	23,88	19,10
Composição Auxiliar	88310 SINAPI	PINTOR COM ENCARGOS COMPLEMENTARES	SEDI - SERVIÇOS DIVERSOS	H	0,3000000	25,47	7,64
Composição Auxiliar	88316 SINAPI	SERVENTE COM ENCARGOS COMPLEMENTARES	SEDI - SERVIÇOS DIVERSOS	H	0,9500000	19,02	18,06
Insumo	00001106 SINAPI	CAL HIDRATADA CH-I PARA ARGAMASSAS	Material	KG	0,6000000	1,06	0,63
Insumo	00004491 SINAPI	PONTELETE "7,5 X 7,5" CM EM PINUS, MISTA OU EQUIVALENTE DA REGIÃO - BRUTA	Material	M	1,5800000	10,76	17,00
Insumo	00005061 SINAPI	PREGO DE AÇO POLIDO COM CABECA 18 X 27 (2 1/2 X 10)	Material	KG	0,1500000	20,00	3,00
Insumo	00001351 SINAPI	EM PROCESSO DE DESATIVACÃO! CHAPA DE MADEIRA COMPENSADA RESINADA PARA FORMA DE CONCRETO, DE "2,2 X 1,1" M, E = 6 MM	Material	UN	0,2272727	29,80	6,77
Insumo	00005333 SINAPI	OLEO DE LINHACA	Material	L	0,0220000	22,79	0,50
				MO sem LS =>	32,13	LS =>	0,00 MO com LS =>
				Valor do BDI =>	18,17	Valor com BDI =>	90,87
2.3	Código Banco	Descrição	Tipo	Und	Quant.	Valor Unit	Total
Composição	99059 SINAPI	LOCAÇÃO CONVENCIONAL DE OBRA, UTILIZANDO GABARITO DE TÁBUAS CORRIDAS PONTELETADAS A CADA 2,00M - 2 UTILIZAÇÕES. AF. 10/2018	SERT - SERVIÇOS TÉCNICOS	M	1,0000000	48,34	48,34
Composição Auxiliar	88239 SINAPI	AJUDANTE DE CARPINTEIRO COM ENCARGOS COMPLEMENTARES	SEDI - SERVIÇOS DIVERSOS	H	0,3563000	19,57	6,97
Composição Auxiliar	88262 SINAPI	CARPINTEIRO DE FORMAS COM ENCARGOS COMPLEMENTARES	SEDI - SERVIÇOS DIVERSOS	H	0,7125000	23,88	17,01
Composição Auxiliar	91692 SINAPI	SERRA CIRCULAR DE BANCADA COM MOTOR ELÉTRICO POTÊNCIA DE 5HP, COM COIFA PARA DISCO 10" - CHP DIURNO. AF. 08/2015	CHOR - CUSTOS HORÁRIOS DE MÁQUINAS E EQUIPAMENTOS	CHP	0,0039000	27,89	0,10
Composição Auxiliar	91693 SINAPI	SERRA CIRCULAR DE BANCADA COM MOTOR ELÉTRICO POTÊNCIA DE 5HP, COM COIFA PARA DISCO 10" - CHI DIURNO. AF. 08/2015	CHOR - CUSTOS HORÁRIOS DE MÁQUINAS E EQUIPAMENTOS	CHI	0,0168000	26,40	0,44



Composição Auxiliar	94974	SINAPI	CONCRETO MAGRO PARA LASTRO, TRAÇO 1:4,5:4,5 (EM MASSA SECA DE CIMENTO/ AREIA MÉDIA/ BRITA 1) - PREPARO MANUAL. AF_05/2021	FUES - FUNDAÇÕES E ESTRUTURAS	m³	0,0046000	550,52	2,53	
Composição Auxiliar	99062	SINAPI	MARCAÇÃO DE PONTOS EM GABARITO OU CAVALETE. AF_10/2018	SERT - SERVIÇOS TÉCNICOS	UN	1,5000000	2,23	3,34	
Insumo	00004417	SINAPI	SARRAFO NAO APARELHADO *2,5 X 7* CM, EM MACARANDUBA, ANGELIM OU EQUIVALENTE DA REGIAO - BRUTA	Material	M	0,7445000	3,81	2,83	
Insumo	00004433	SINAPI	CAIBRO NAO APARELHADO *6 X 6* CM, EM MACARANDUBA, ANGELIM OU EQUIVALENTE DA REGIAO - BRUTA	Material	M	0,4125000	13,68	5,64	
Insumo	00005068	SINAPI	PREGO DE ACO POLIDO COM CABECA 17 X 21 (2 X 11)	Material	KG	0,1110000	20,34	2,25	
Insumo	00007356	SINAPI	TINTA LATEX ACRILICA PREMIUM, COR BRANCO FOSCO	Material	L	0,0256000	21,83	0,55	
Insumo	00010567	SINAPI	TABUA *2,5 X 23* CM EM PINUS, MISTA OU EQUIVALENTE DA REGIAO - BRUTA	Material	M	0,5500000	12,16	6,68	
				MO sem LS =>	20,79	LS =>	0,00	MO com LS =>	20,79
				Valor do BDI =>	12,08	Valor com BDI =>		60,42	

3.1	Código Banco	Descrição	Tipo	Und	Quant.	Valor Unit	Total	
Composição	97621 SINAPI	DEMOLIÇÃO DE ALVENARIA DE BLOCO FURADO, DE FORMA MANUAL, COM REAPROVEITAMENTO. AF_12/2017	SERP - SERVIÇOS PRELIMINARES	m³	1,0000000	101,89	101,89	
Composição Auxiliar	88309 SINAPI	PEDREIRO COM ENCARGOS COMPLEMENTARES	SEDI - SERVIÇOS DIVERSOS	H	0,4616000	24,24	11,18	
Composição Auxiliar	88316 SINAPI	SERVENTE COM ENCARGOS COMPLEMENTARES	SEDI - SERVIÇOS DIVERSOS	H	4,7697000	19,02	90,71	
MO sem LS =>				70,64	LS =>	0,00	MO com LS =>	70,64
Valor do BDI =>				25,47	Valor com BDI =>			127,36

3.2	Código Banco	Descrição	Tipo	Und	Quant.	Valor Unit	Total	
Composição	97644 SINAPI	REMOÇÃO DE PORTAS, DE FORMA MANUAL, SEM REAPROVEITAMENTO. AF 12/2017	SERP - SERVIÇOS PRELIMINARES	m²	1,0000000	8,09	8,09	
Composição Auxiliar	88309 SINAPI	PEDREIRO COM ENCARGOS COMPLEMENTARES	SEDI - SERVIÇOS DIVERSOS	H	0,1315000	24,24	3,18	
Composição Auxiliar	88316 SINAPI	SERVENTE COM ENCARGOS COMPLEMENTARES	SEDI - SERVIÇOS DIVERSOS	H	0,2582000	19,02	4,91	
MO sem LS =>				5,75	LS =>	0,00	MO com LS =>	5,75
Valor do BDI =>				2,02	Valor com BDI =>		10,11	

3.3	Código Banco	Descrição	Tipo	Und	Quant.	Valor Unit	Total	
Composição	C3040 SEINFRA	RETIRADA DE GRADE DE FERRO	DEMOLIÇÕES E RETIRADAS	m²	1,0000000	8,05	8,05	
Insumo	I2391 SEINFRA	PEDREIRO	Mão de Obra	H	0,2000000	23,17	4,63	
Insumo	I2543 SEINFRA	SERVENTE	Mão de Obra	H	0,2000000	17,14	3,42	
MO sem LS =>				8,05	LS =>	0,00	MO com LS =>	8,05
Valor do BDI =>				2,01	Valor com BDI =>			10,06

3.4	Código Banco	Descrição	Tipo	Und	Quant.	Valor Unit	Total	
Composição	9 ORSE	Remoção de telhamento com telhas cerâmicas	Demolições / Remoções	m²	1,0000000	11,16	11,16	
Composição Auxiliar	10549 ORSE	Encargos Complementares - Servente	Provisórios	h	0,6000000	3,73	2,23	
Composição Auxiliar	10551 ORSE	Encargos Complementares - Carpinteiro	Provisórios	h	0,0600000	3,62	0,21	
Insumo	00001213 SINAPI	CARPINTEIRO DE FORMAS (HORISTA)	Mão de Obra	H	0,0600000	17,72	1,06	
Insumo	00006111 SINAPI	SERVENTE DE OBRAS	Mão de Obra	H	0,6000000	12,78	7,66	
MO sem LS =>				8,72	LS =>	0,00	MO com LS =>	8,72
Valor do BDI =>				2,79	Valor com BDI =>		13,95	

3.5	Código Banco		Descrição	Tipo	Und	Quant.	Valor Unit	Total	
Composição	12835	ORSE	Remoção de madeiramento (ripa e ripão) em telhado com telha cerâmica	Madeiramento	m²	1,0000000	15,12	15,12	
Composição Auxiliar	10549	ORSE	Encargos Complementares - Servente	Provisórios	h	0,4000000	3,73	1,49	
Composição Auxiliar	10551	ORSE	Encargos Complementares - Carpinteiro	Provisórios	h	0,4000000	3,62	1,44	
Insumo	00001213	SINAPI	CARPINTEIRO DE FORMAS (HORISTA)	Mão de Obra	H	0,4000000	17,72	7,08	
Insumo	00006111	SINAPI	SERVENTE DE OBRAS	Mão de Obra	H	0,4000000	12,78	5,11	
MO sem LS =>				12,19	LS =>	0,00	MO com LS =>	12,19	
Valor do BDI =>				3,78	Valor com BDI =>				18,90

3.6	Código Banco	Descrição	Tipo	Und	Quant.	Valor Unit	Total	
Composição	97640 SINAPI	REMOÇÃO DE FORROS DE DRYWALL, PVC E FIBROMINERAL, DE FORMA MANUAL, SEM REAPROVEITAMENTO. AF_12/2017	SERP - SERVIÇOS PRELIMINARES	m²	1,0000000	1,52	1,52	
Composição Auxiliar	88278 SINAPI	MONTADOR DE ESTRUTURA METÁLICA COM ENCARGOS COMPLEMENTARES	SEDI - SERVIÇOS DIVERSOS	H	0,0258000	21,98	0,56	
Composição Auxiliar	88316 SINAPI	SERVENTE COM ENCARGOS COMPLEMENTARES	SEDI - SERVIÇOS DIVERSOS	H	0,0507000	19,02	0,96	
MO sem LS =>				1,09	LS =>	0,00	MO com LS =>	1,09
Valor do BDI =>				0,38	Valor com BDI =>			1,90

3.7	Código Banco	Descrição	Tipo	Und	Quant.	Valor Unit	Total		
Composição	97666 SINAPI	REMOÇÃO DE METAIS SANITÁRIOS, DE FORMA MANUAL, SEM REAPROVEITAMENTO. AF_12/2017	SERP - SERVIÇOS PRELIMINARES	UN	1,0000000	7,78	7,78		
Composição Auxiliar	88267 SINAPI	ENCANADOR OU BOMBEIRO HIDRÁULICO COM ENCARGOS COMPLEMENTARES	SEDI - SERVIÇOS DIVERSOS	H	0,1280000	23,50	3,00		
Composição Auxiliar	88316 SINAPI	SERVENTE COM ENCARGOS COMPLEMENTARES	SEDI - SERVIÇOS DIVERSOS	H	0,2514000	19,02	4,78		
MO sem LS =>				5,59	LS =>	0,00	MO com LS =>	5,59	
Valor do BDI =>				1,94	Valor com BDI =>				9,72

3.8	Código Banco	Descrição	Valor do BDI =>		1,94	valor com BDI =>		9,72	
			Tipo	Und		Quant.	Valor Unit	Total	
Composição	97663 SINAPI	REMOÇÃO DE LOUÇAS, DE FORMA MANUAL, SEM REAPROVEITAMENTO. AF_12/2017	SERP - SERVIÇOS PRELIMINARES	UN		1,0000000	10,67	10,67	
Composição Auxiliar	88267 SINAPI	ENCANADOR OU BOMBEIRO HIDRÁULICO COM ENCARGOS COMPLEMENTARES	SEDI - SERVIÇOS DIVERSOS	H		0,1755000	23,50	4,12	
Composição Auxiliar	88316 SINAPI	SERVENTE COM ENCARGOS COMPLEMENTARES	SEDI - SERVIÇOS DIVERSOS	H		0,3448000	19,02	6,55	
MO sem LS =>				7,66	LS =>	0,00	MO com LS =>	7,66	
Valor do BDI =>				2,66	Valor com BDI =>				13,33

3.9	Código Banco	Descrição	Tipo	Und	Quant.	Valor Unit	Total
Composição	9602 ORSE	Remoção de pia	Demolições / Remoções	m²	1,0000000	19,69	19,69
Composição Auxiliar	10549 ORSE	Encargos Complementares - Servente	Provisórios	h	1,0000000	3,73	3,73

Wm Jackiel de Jesus Cavalcante  
Engenheiro Civil  
CREA-PI 26099/RN 19133856-6



Composição Auxiliar	10550	ORSE	Encargos Complementares - Pedreiro	Provisórios	h	0,1500000	3,58	0,53
Insumo	00004750	SINAPI	PEDREIRO (HORISTA)	Mão de Obra	H	0,1500000	17,72	2,65
Insumo	00006111	SINAPI	SERVENTE DE OBRAS	Mão de Obra	H	1,0000000	12,78	12,78
MO sem LS =>					15,43	LS =>	0,00	MO com LS => 15,43
Valor do BDI =>					4,92	Valor com BDI => 24,61		

3.10	Código	Banco	Descrição	Tipo	Und	Quant.	Valor Unit	Total
Composição	C1065	SEINFRA	DEMOLIÇÃO DE PISO CERÂMICO SOBRE LASTRO DE CONCRETO	DEMOLIÇÕES E RETIRADAS	m²	1,0000000	27,23	27,23
Insumo	I2391	SEINFRA	PEDREIRO	Mão de Obra	H	0,1400000	23,17	3,24
Insumo	I2543	SEINFRA	SERVENTE	Mão de Obra	H	1,4000000	17,14	23,99
MO sem LS =>					27,23	LS =>	0,00	MO com LS => 27,23
Valor do BDI =>					6,80	Valor com BDI => 34,03		

3.11	Código	Banco	Descrição	Tipo	Und	Quant.	Valor Unit	Total
Composição	C1066	SEINFRA	DEMOLIÇÃO DE PISO CIMENTADO SOBRE LASTRO DE CONCRETO	DEMOLIÇÕES E RETIRADAS	m²	1,0000000	25,29	25,29
Insumo	I2391	SEINFRA	PEDREIRO	Mão de Obra	H	0,1300000	23,17	3,01
Insumo	I2543	SEINFRA	SERVENTE	Mão de Obra	H	1,3000000	17,14	22,28
MO sem LS =>					25,29	LS =>	0,00	MO com LS => 25,29
Valor do BDI =>					6,32	Valor com BDI => 31,61		

3.12	Código	Banco	Descrição	Tipo	Und	Quant.	Valor Unit	Total
Composição	17	ORSE	Demolição de reboco	Demolições / Remoções	m²	1,0000000	8,25	8,25
Composição Auxiliar	10549	ORSE	Encargos Complementares - Servente	Provisórios	h	0,5000000	3,73	1,86
Insumo	00006111	SINAPI	SERVENTE DE OBRAS	Mão de Obra	H	0,5000000	12,78	6,39
MO sem LS =>					6,39	LS =>	0,00	MO com LS => 6,39
Valor do BDI =>					2,06	Valor com BDI => 10,31		

4.1	Código	Banco	Descrição	Tipo	Und	Quant.	Valor Unit	Total
Composição	93358	SINAPI	ESCAVAÇÃO MANUAL DE VALA COM PROFUNDIDADE MENOR OU IGUAL A 1,30 M. AF_02/2021	MOVT - MOVIMENTO DE TERRA	m³	1,0000000	75,24	75,24
Composição Auxiliar	88316	SINAPI	SERVENTE COM ENCARGOS COMPLEMENTARES	SEDI - SERVIÇOS DIVERSOS	H	3,9560000	19,02	75,24
MO sem LS =>					51,66	LS =>	0,00	MO com LS => 51,66
Valor do BDI =>					18,81	Valor com BDI => 94,05		

4.2	Código	Banco	Descrição	Tipo	Und	Quant.	Valor Unit	Total
Composição	95467	SINAPI	EMBASAMENTO C/PEDRA ARGAMASSADA UTILIZANDO ARG.CIM/AREIA 1:4	FUES - FUNDAÇÕES E ESTRUTURAS	m³	1,0000000	660,50	660,50
Composição Auxiliar	87316	SINAPI	ARGAMASSA TRAÇO 1:4 (EM VOLUME DE CIMENTO E AREIA GROSSA ÚMIDA) PARA CHAPISCO CONVENCIONAL, PREPARO MECÂNICO COM BETONEIRA 400 L. AF_08/2019	SEDI - SERVIÇOS DIVERSOS	m³	0,3000000	530,83	159,24
Composição Auxiliar	88309	SINAPI	PEDREIRO COM ENCARGOS COMPLEMENTARES	SEDI - SERVIÇOS DIVERSOS	H	6,0000000	24,24	145,44
Composição Auxiliar	88316	SINAPI	SERVENTE COM ENCARGOS COMPLEMENTARES	SEDI - SERVIÇOS DIVERSOS	H	6,0000000	19,02	114,12
Insumo	00004730	SINAPI	PEDRA DE MAO OU PEDRA RACHAO PARA ARRIMO/FUNDAÇÃO (POSTO PEDREIRA/FORNECEDOR, SEM FRETE)	Material	m³	1,1000000	219,73	241,70
MO sem LS =>					209,34	LS =>	0,00	MO com LS => 209,34
Valor do BDI =>					165,12	Valor com BDI => 825,62		

4.3	Código	Banco	Descrição	Tipo	Und	Quant.	Valor Unit	Total
Composição	94965	SINAPI	CONCRETO FCK = 25MPa, TRAÇO 1:2,3:2,7 (EM MASSA SECA DE CIMENTO/AREIA MÉDIA/ BRITA 1) - PREPARO MECÂNICO COM BETONEIRA 400 L. AF_05/2021	FUES - FUNDAÇÕES E ESTRUTURAS	m³	1,0000000	635,75	635,75
Composição Auxiliar	88316	SINAPI	SERVENTE COM ENCARGOS COMPLEMENTARES	SEDI - SERVIÇOS DIVERSOS	H	2,3117000	19,02	43,96
Composição Auxiliar	88377	SINAPI	OPERADOR DE BETONEIRA ESTACIONÁRIA/MISTURADOR COM ENCARGOS COMPLEMENTARES	SEDI - SERVIÇOS DIVERSOS	H	1,4637000	20,99	30,72
Composição Auxiliar	88830	SINAPI	BETONEIRA CAPACIDADE NOMINAL DE 400 L, CAPACIDADE DE MISTURA 280 L, MOTOR ELÉTRICO TRIFÁSICO POTÊNCIA DE 2 CV, SEM CARREGADOR - CHP DIURNO. AF_05/2023	CHOR - CUSTOS HORÁRIOS DE MÁQUINAS E EQUIPAMENTOS	CHP	0,7534000	2,15	1,61
Composição Auxiliar	88831	SINAPI	BETONEIRA CAPACIDADE NOMINAL DE 400 L, CAPACIDADE DE MISTURA 280 L, MOTOR ELÉTRICO TRIFÁSICO POTÊNCIA DE 2 CV, SEM CARREGADOR - CHI DIURNO. AF_05/2023	CHOR - CUSTOS HORÁRIOS DE MÁQUINAS E EQUIPAMENTOS	CHI	0,7103000	0,42	0,29
Insumo	00000370	SINAPI	AREIA MÉDIA - POSTO JAZIDA/FORNECEDOR (RETIRADO NA JAZIDA, SEM TRANSPORTE)	Material	m³	0,7229000	90,00	65,06
Insumo	00001379	SINAPI	CIMENTO PORTLAND COMPOSTO CP II-32	Material	KG	362,6579000	0,98	355,40
Insumo	00004721	SINAPI	PEDRA BRITADA N. 1 (9,5 a 19 MM) POSTO PEDREIRA/FORNECEDOR, SEM FRETE	Material	m³	0,5934000	233,77	138,71
MO sem LS =>					53,66	LS =>	0,00	MO com LS => 53,66
Valor do BDI =>					158,93	Valor com BDI => 794,68		

4.4	Código	Banco	Descrição	Tipo	Und	Quant.	Valor Unit	Total
Composição	92873	SINAPI	LANÇAMENTO COM USO DE BALDES, ADENSAMENTO E ACABAMENTO DE CONCRETO EM ESTRUTURAS. AF_12/2015	FUES - FUNDAÇÕES E ESTRUTURAS	m³	1,0000000	195,73	195,73
Composição Auxiliar	88262	SINAPI	CARPINTEIRO DE FORMAS COM ENCARGOS COMPLEMENTARES	SEDI - SERVIÇOS DIVERSOS	H	1,8460000	23,88	44,08
Composição Auxiliar	88309	SINAPI	PEDREIRO COM ENCARGOS COMPLEMENTARES	SEDI - SERVIÇOS DIVERSOS	H	1,8460000	24,24	44,74
Composição Auxiliar	88316	SINAPI	SERVENTE COM ENCARGOS COMPLEMENTARES	SEDI - SERVIÇOS DIVERSOS	H	5,5380000	19,02	105,33
Composição Auxiliar	90586	SINAPI	VIBRADOR DE IMERSÃO, DIÂMETRO DE PONTEIRA 45MM, MOTOR ELÉTRICO TRIFÁSICO POTÊNCIA DE 2 CV - CHP DIURNO. AF_06/2015	CHOR - CUSTOS HORÁRIOS DE MÁQUINAS E EQUIPAMENTOS	CHP	0,6720000	1,44	0,96
Composição Auxiliar	90587	SINAPI	VIBRADOR DE IMERSÃO, DIÂMETRO DE PONTEIRA 45MM, MOTOR ELÉTRICO TRIFÁSICO POTÊNCIA DE 2 CV - CHI DIURNO. AF_06/2015	CHOR - CUSTOS HORÁRIOS DE MÁQUINAS E EQUIPAMENTOS	CHI	1,1740000	0,53	0,62
MO sem LS =>					138,84	LS =>	0,00	MO com LS => 138,84
Valor do BDI =>					48,93	Valor com BDI => 244,66		

4.5	Código	Banco	Descrição	Tipo	Und	Quant.	Valor Unit	Total
Composição	87502	SINAPI	ALVENARIA DE VEDAÇÃO DE BLOCOS CERÂMICOS FURADOS NA HORIZONTAL DE 14X9X19CM (ESPESSURA 14CM, BLOCO DEITADO) DE PAREDES COM ÁREA LÍQUIDA MENOR QUE 6M² SEM VÃOS E ARGAMASSA DE ASSENTAMENTO COM PREPARO MANUAL. AF_06/2014	PARE - PAREDES/PAINÉIS	m²	1,0000000	158,40	158,40



Composição Auxiliar	87369	SINAPI	ARGAMASSA TRAÇO 1:2:8 (EM VOLUME DE CIMENTO, CAL E AREIA MÉDIA ÚMIDA) PARA EMBOÇO/MASSA ÚNICA/ASSENTAMENTO DE ALVENARIA DE VEDAÇÃO, PREPARO MANUAL. AF_08/2019	SEDI - SERVIÇOS DIVERSOS	m³	0,0135000	683,77	9,23	
Composição Auxiliar	88309	SINAPI	PEDREIRO COM ENCARGOS COMPLEMENTARES	SEDI - SERVIÇOS DIVERSOS	H	2,9980000	24,24	72,67	
Composição Auxiliar	88316	SINAPI	SERVENTE COM ENCARGOS COMPLEMENTARES	SEDI - SERVIÇOS DIVERSOS	H	1,4990000	19,02	28,51	
Insumo	00007267	SINAPI	BLOCO CERAMICO / TIJOLO VAZADO PARA ALVENARIA DE VEDACAO, 6 FUROS NA HORIZONTAL, 9 X 14 X 19 CM (L X A X C)	Material	UN	55,8500000	0,68	37,97	
Insumo	00034547	SINAPI	TELA DE ACO SOLDADA GALVANIZADA/ZINCADA PARA ALVENARIA, FIO D = *1,20 A 1,70* MM, MALHA 15 X 15 MM, (C X L) *50 X 12* CM	Material	M	1,5100000	5,71	8,62	
Insumo	00037395	SINAPI	PINO DE ACO COM FURO, HASTE = 27 MM (AÇO DIRETA)	Material	CENTO	0,0363000	38,74	1,40	
MO sem LS =>					75,81	LS =>	0,00	MO com LS =>	75,81
Valor do BDI =>					39,60	Valor com BDI =>			198,00

4.6	Código	Banco	Descrição	Tipo	Und	Quant.	Valor Unit	Total	
Composição	96544	SINAPI	(CINTAS) ARMAÇÃO DE BLOCO, VIGA BALDRAME OU SAPATA UTILIZANDO AÇO CA-50 DE 6,3 MM - MONTAGEM. AF_06/2017	FUES - FUNDAÇÕES E ESTRUTURAS	KG	1,0000000	16,56	16,56	
Composição	88238	SINAPI	AJUDANTE DE ARMADOR COM ENCARGOS COMPLEMENTARES	SEDI - SERVIÇOS DIVERSOS	H	0,0490000	18,84	0,92	
Composição Auxiliar	88245	SINAPI	ARMADOR COM ENCARGOS COMPLEMENTARES	SEDI - SERVIÇOS DIVERSOS	H	0,1510000	24,06	3,63	
Composição Auxiliar	92801	SINAPI	CORTE E DOBRA DE AÇO CA-50, DIÂMETRO DE 6,3 MM. AF_06/2022	FUES - FUNDAÇÕES E ESTRUTURAS	KG	1,0000000	11,20	11,20	
Insumo	00039017	SINAPI	ESPACADOR / DISTANCIADOR CIRCULAR COM ENTRADA LATERAL, EM PLÁSTICO, PARA VERGALHAO *4,2 A 12,5* MM, COBRIMENTO 20 MM	Material	UN	1,1900000	0,22	0,26	
Insumo	00043132	SINAPI	ARAME RECOZIDO 16 BWG, D = 1,65 MM (0,016 KG/M) OU 18 BWG, D = 1,25 MM (0,01 KG/M)	Material	KG	0,0250000	22,18	0,55	
MO sem LS =>					3,93	LS =>	0,00	MO com LS =>	3,93
Valor do BDI =>					4,14	Valor com BDI =>			20,70

4.7	Código Banco		Descrição	Tipo	Und	Quant.	Valor Unit	Total	
Composição	96543	SINAPI	(CINTAS)ARMAÇÃO DE BLOCO, VIGA BALDRAME E SAPATA UTILIZANDO AÇO CA-60 DE 5 MM - MONTAGEM. AF_06/2017	FUES - FUNDAÇÕES E ESTRUTURAS	KG	1,0000000	17,71	17,71	
Composição	88238	SINAPI	AJUDANTE DE ARMADOR COM ENCARGOS COMPLEMENTARES	SEDI - SERVIÇOS DIVERSOS	H	0,0635000	18,84	1,19	
Composição Auxiliar	88245	SINAPI	ARMADOR COM ENCARGOS COMPLEMENTARES	SEDI - SERVIÇOS DIVERSOS	H	0,1945000	24,06	4,67	
Composição Auxiliar	92800	SINAPI	CORTE E DOBRA DE AÇO CA-60, DIÂMETRO DE 5,0 MM. AF_06/2022	FUES - FUNDAÇÕES E ESTRUTURAS	KG	1,0000000	10,87	10,87	
Insumo	00039017	SINAPI	ESPACADOR / DISTANCIADOR CIRCULAR COM ENTRADA LATERAL, EM PLASTICO, PARA VERGALHAO *4,2 A 12,5* MM, COBRIMENTO 20 MM	Material	UN	1,9665000	0,22	0,43	
Insumo	00043132	SINAPI	ARAME RECOZIDO 16 BWG, D = 1,65 MM (0,016 KG/M) OU 18 BWG, D = 1,25 MM (0,01 KG/M)	Material	KG	0,0250000	22,18	0,55	
MO sem LS =>					5,44	LS =>	0,00	MO com LS =>	5,44
Valor do BDI =>					4,42	Valor com BDI =>			22,13

4.8	Código	Banco	Descrição	Tipo	Und	Quant.	Valor Unit	Total	
Composição	92451	SINAPI	(CINTAS) MONTAGEM E DESMONTAGEM DE FÔRMA DE VIGA, ESCORAMENTO COM GARFO DE MADEIRA, PÉ-DIREITO SIMPLES, EM CHAPA DE MADEIRA RESINADA, 2 UTILIZAÇÕES. AF_09/2020	FUES - FUNDAÇÕES E ESTRUTURAS	m²	1,0000000	208,87	208,87	
Composição Auxiliar	88239	SINAPI	AJUDANTE DE CARPINTEIRO COM ENCARGOS COMPLEMENTARES	SEDI - SERVIÇOS DIVERSOS	H	0,2050000	19,57	4,01	
Composição Auxiliar	88262	SINAPI	CARPINTEIRO DE FORMAS COM ENCARGOS COMPLEMENTARES	SEDI - SERVIÇOS DIVERSOS	H	1,1200000	23,88	26,74	
Composição Auxiliar	92265	SINAPI	FABRICAÇÃO DE FÔRMA PARA VIGAS, EM CHAPA DE MADEIRA COMPENSADA RESINADA, E = 17 MM. AF_09/2020	FUES - FUNDAÇÕES E ESTRUTURAS	m²	0,6210000	141,42	87,82	
Composição Auxiliar	92272	SINAPI	FABRICAÇÃO DE ESCORAS DE VIGA DO TIPO GARFO, EM MADEIRA. AF_09/2020	FUES - FUNDAÇÕES E ESTRUTURAS	M	1,8160000	46,42	84,29	
Insumo	00002692	SINAPI	DESMOLDANTE PROTETOR PARA FORMAS DE MADEIRA, DE BASE OLEOSA EMULSIONADA EM AGUA	Material	L	0,0100000	10,57	0,10	
Insumo	00006193	SINAPI	TABUA NAO APARELHADA *2,5 X 20* CM, EM MACARANDUBA, ANGELIM OU EQUIVALENTE DA REGIAO - BRUTA	Material	M	0,4740000	9,89	4,68	
Insumo	00040304	SINAPI	PREGO DE ACO POLIDO COM CABECA DUPLA 17 X 27 (2 1/2 X 11)	Material	KG	0,0490000	25,11	1,23	
MO sem LS =>					46,20	LS =>	0,00	MO com LS =>	46,20
Valor do BDI =>					52,21	Valor com BDI =>			261,08

5.1	Código	Banco	Descrição	Tipo	Und	Quant.	Valor Unit	Total	
Composição	92759	SINAPI	(PILAR) ARMAÇÃO DE PILAR OU VIGA DE ESTRUTURA CONVENCIONAL DE CONCRETO ARMADO UTILIZANDO AÇO CA-60 DE 5,0 MM - MONTAGEM. AF_06/2022	FUES - FUNDAÇÕES E ESTRUTURAS	KG	1,0000000	14,57	14,57	
Composição Auxiliar	88238	SINAPI	AJUDANTE DE ARMADOR COM ENCARGOS COMPLEMENTARES	SEDI - SERVIÇOS DIVERSOS	H	0,0175000	18,84	0,32	
Composição Auxiliar	88245	SINAPI	ARMADOR COM ENCARGOS COMPLEMENTARES	SEDI - SERVIÇOS DIVERSOS	H	0,1069000	24,06	2,57	
Composição Auxiliar	92800	SINAPI	CORTE E DOBRA DE AÇO CA-60, DIÂMETRO DE 5,0 MM. AF_06/2022	FUES - FUNDAÇÕES E ESTRUTURAS	KG	1,0000000	10,87	10,87	
Insumo	00039017	SINAPI	ESPACADOR / DISTANCIADOR CIRCULAR COM ENTRADA LATERAL, EM PLASTICO, PARA VERGALHAO *4,2 A 12,5* MM, COBRIMENTO 20 MM	Material	UN	1,1900000	0,22	0,26	
Insumo	00043132	SINAPI	ARAME RECOZIDO 16 BWG, D = 1,65 MM (0,016 KG/M) OU 18 BWG, D = 1,25 MM (0,01 KG/M)	Material	KG	0,0250000	22,18	0,55	
MO sem LS =>					3,29	LS =>	0,00	MO com LS =>	3,29
Valor do BDI =>					3,64	Valor com BDI =>			18,21

5.2	Código	Banco	Descrição	Tipo	Und	Quant.	Valor Unit	Total
Composição	92777	SINAPI	(PILAR) ARMAÇÃO DE PILAR OU VIGA DE UMA ESTRUTURA CONVENCIONAL DE CONCRETO ARMADO EM UMA EDIFICAÇÃO TÉRREA OU SOBRADO UTILIZANDO AÇO CA-50 DE 8,0 MM - MONTAGEM. AF_12/2015	FUES - FUNDAÇÕES E ESTRUTURAS	KG	1,0000000	15,59	15,59
Composição	88238	SINAPI	AJUDANTE DE ARMADOR COM ENCARGOS COMPLEMENTARES	SEDI - SERVIÇOS DIVERSOS	H	0,0209000	18,84	0,39
Composição	88245	SINAPI	ARMADOR COM ENCARGOS COMPLEMENTARES	SEDI - SERVIÇOS DIVERSOS	H	0,1278000	24,06	3,07
Composição	92793	SINAPI	CORTE E DOBRA DE AÇO CA-50, DIÂMETRO DE 8,0 MM, UTILIZADO EM ESTRUTURAS DIVERSAS, EXCETO LAJES. AF_12/2015	FUES - FUNDAÇÕES E ESTRUTURAS	KG	1,0000000	11,42	11,42
Insumo	00039017	SINAPI	ESPACADOR / DISTANCIADOR CIRCULAR COM ENTRADA LATERAL, EM PLÁSTICO, PARA VERGALHAO *4,2 A 12,5* MM, COBRIMENTO 20 MM	Material	UN	0,7430000	0,22	0,16
Insumo	00043132	SINAPI	ARAME RECOZIDO 16 BWG, D = 1,65 MM (0,016 KG/M) OU 18 BWG, D = 1,25 MM (0,01 KG/M)	Material	KG	0,0250000	22,18	0,55

Wll Jackiel de Jesus Cavalcante  
Engenheiro Civil  
CREA-PI 26099/RN 13133856-6



MO sem LS => 2,99 LS => 0,00 MO com LS => 2,99  
Valor do BDI => 3,89 Valor com BDI => 19,48

5.3	Código	Banco	Descrição	Tipo	Und	Quant.	Valor Unit	Total
Composição	92771	SINAPI	(PILAR) ARMAÇÃO DE LAJE DE ESTRUTURA CONVENCIONAL DE CONCRETO ARMADO UTILIZANDO AÇO CA-50 DE 10,0 MM - MONTAGEM. AF_06/2022	FUES - FUNDAÇÕES E ESTRUTURAS	KG	1,0000000	11,75	11,75
Composição Auxiliar	88238	SINAPI	AJUDANTE DE ARMADOR COM ENCARGOS COMPLEMENTARES	SEDI - SERVIÇOS DIVERSOS	H	0,0042000	18,84	0,07
Composição Auxiliar	88245	SINAPI	ARMADOR COM ENCARGOS COMPLEMENTARES	SEDI - SERVIÇOS DIVERSOS	H	0,0259000	24,06	0,62
Composição Auxiliar	92803	SINAPI	CORTE E DOBRA DE AÇO CA-50, DIÂMETRO DE 10,0 MM. AF_06/2022	FUES - FUNDAÇÕES E ESTRUTURAS	KG	1,0000000	10,44	10,44
Insumo	00039017	SINAPI	ESPACADOR / DISTANCIADOR CIRCULAR COM ENTRADA LATERAL, EM PLASTICO, PARA VERGALHAO *4,2 A 12,5* MM, COBRIMENTO 20 MM	Material	UN	0,3570000	0,22	0,07
Insumo	00043132	SINAPI	ARAME RECOZIDO 16 BWG, D = 1,65 MM (0,016 KG/M) OU 18 BWG, D = 1,25 MM (0,01 KG/M)	Material	KG	0,0250000	22,18	0,55

MO sem LS => 0,67 LS => 0,00 MO com LS => 0,67  
Valor do BDI => 2,93 Valor com BDI => 14,68

5.4	Código	Banco	Descrição	Tipo	Und	Quant.	Valor Unit	Total
Composição	92438	SINAPI	(PILAR) MONTAGEM E DESMONTAGEM DE FÔRMA DE PILARES RETANGULARES E ESTRUTURAS SIMILARES COM ÁREA MÉDIA DAS SEÇÕES MENOR OU IGUAL A 0,25 M², PÉ-DIREITO SIMPLES, EM CHAPA DE MADEIRA COMPENSADA PLASTIFICADA, 14 UTILIZAÇÕES. AF_12/2015	FUES - FUNDAÇÕES E ESTRUTURAS	m²	1,0000000	59,31	59,31
Composição Auxiliar	88239	SINAPI	AJUDANTE DE CARPINTEIRO COM ENCARGOS COMPLEMENTARES	SEDI - SERVIÇOS DIVERSOS	H	0,1500000	19,57	2,93
Composição Auxiliar	88262	SINAPI	CARPINTEIRO DE FORMAS COM ENCARGOS COMPLEMENTARES	SEDI - SERVIÇOS DIVERSOS	H	0,8170000	23,88	19,50
Composição Auxiliar	92264	SINAPI	FABRICAÇÃO DE FÔRMA PARA PILARES E ESTRUTURAS SIMILARES, EM CHAPA DE MADEIRA COMPENSADA PLASTIFICADA, E = 18 MM. AF_09/2020	FUES - FUNDAÇÕES E ESTRUTURAS	m²	0,0860000	257,23	22,12
Insumo	00002692	SINAPI	DESMOLDANTE PROTETOR PARA FORMAS DE MADEIRA, DE BASE OLEOSA EMULSIONADA EM AGUA	Material	L	0,0040000	10,57	0,04
Insumo	00040271	SINAPI	LOCAÇÃO DE APRUMADOR METALICO DE PILAR, COM ALTURA E ÂNGULO REGULAVEIS, EXTENSÃO DE *1,50* A *2,80* M	Equipamento	MES	0,1960000	15,69	3,07
Insumo	00040275	SINAPI	LOCAÇÃO DE VIGA SANDUICHE METALICA VAZADA PARA TRAVAMENTO DE PILARES, ALTURA DE *8* CM, LARGURA DE *6* CM E EXTENSÃO DE 2 M	Equipamento	MES	0,3930000	16,40	6,44
Insumo	00040287	SINAPI	LOCAÇÃO DE BARRA DE ANCORAGEM DE 0,80 A 1,20 M DE EXTENSÃO, COM ROSCA DE 5/8", INCLUINDO PORCA E FLANGE	Equipamento	MES	0,7850000	6,04	4,74
Insumo	00040304	SINAPI	PREGO DE AÇO POLIDO COM CABECA DUPLA 17 X 27 (2 1/2 X 11)	Material	KG	0,0190000	25,11	0,47

MO sem LS => 19,37 LS => 0,00 MO com LS => 19,37  
Valor do BDI => 14,82 Valor com BDI => 74,13

5.5	Código	Banco	Descrição	Tipo	Und	Quant.	Valor Unit	Total
Composição	92718	SINAPI	CONCRETAGEM DE PILARES, FCK = 25 MPA, COM USO DE BALDES EM EDIFICAÇÃO COM SEÇÃO MÉDIA DE PILARES MENOR OU IGUAL A 0,25 M² - LANÇAMENTO, ADENSAMENTO E ACABAMENTO. AF_12/2015	FUES - FUNDAÇÕES E ESTRUTURAS	m³	1,0000000	734,41	734,41
Composição Auxiliar	88262	SINAPI	CARPINTEIRO DE FORMAS COM ENCARGOS COMPLEMENTARES	SEDI - SERVIÇOS DIVERSOS	H	1,8460000	23,88	44,08
Composição Auxiliar	88309	SINAPI	PEDREIRO COM ENCARGOS COMPLEMENTARES	SEDI - SERVIÇOS DIVERSOS	H	1,8460000	24,24	44,74
Composição Auxiliar	88316	SINAPI	SERVENTE COM ENCARGOS COMPLEMENTARES	SEDI - SERVIÇOS DIVERSOS	H	5,5380000	19,02	105,33
Composição Auxiliar	90586	SINAPI	VIBRADOR DE IMERSÃO, DIÂMETRO DE PONTEIRA 45MM, MOTOR ELÉTRICO TRIFÁSICO POTÊNCIA DE 2 CV - CHP DIURNO. AF_06/2015	CHOR - CUSTOS HORÁRIOS DE MÁQUINAS E EQUIPAMENTOS	CHP	0,6720000	1,44	0,96
Composição Auxiliar	90587	SINAPI	VIBRADOR DE IMERSÃO, DIÂMETRO DE PONTEIRA 45MM, MOTOR ELÉTRICO TRIFÁSICO POTÊNCIA DE 2 CV - CHI DIURNO. AF_06/2015	CHOR - CUSTOS HORÁRIOS DE MÁQUINAS E EQUIPAMENTOS	CHI	1,1740000	0,53	0,62
Insumo	00034493	SINAPI	CONCRETO USINADO BOMBEAVEL, CLASSE DE RESISTENCIA C25, COM BRITA 0 E 1, SLUMP = 100 +/- 20 MM, EXCLUI SERVICO DE BOMBEAMENTO (NBR 8953)	Material	m³	1,1030000	488,38	538,68

MO sem LS => 138,84 LS => 0,00 MO com LS => 138,84  
Valor do BDI => 183,60 Valor com BDI => 918,01

5.7	Código	Banco	Descrição	Tipo	Und	Quant.	Valor Unit	Total
Composição	92760	SINAPI	(CINTAS SUP) ARMAÇÃO DE PILAR OU VIGA DE ESTRUTURA CONVENCIONAL DE CONCRETO ARMADO UTILIZANDO AÇO CA-50 DE 6,3 MM - MONTAGEM. AF_06/2022	FUES - FUNDAÇÕES E ESTRUTURAS	KG	1,0000000	14,10	14,10
Composição Auxiliar	88238	SINAPI	AJUDANTE DE ARMADOR COM ENCARGOS COMPLEMENTARES	SEDI - SERVIÇOS DIVERSOS	H	0,0129000	18,84	0,24
Composição Auxiliar	88245	SINAPI	ARMADOR COM ENCARGOS COMPLEMENTARES	SEDI - SERVIÇOS DIVERSOS	H	0,0790000	24,06	1,90
Composição Auxiliar	92801	SINAPI	CORTE E DOBRA DE AÇO CA-50, DIÂMETRO DE 6,3 MM. AF_06/2022	FUES - FUNDAÇÕES E ESTRUTURAS	KG	1,0000000	11,20	11,20
Insumo	00039017	SINAPI	ESPACADOR / DISTANCIADOR CIRCULAR COM ENTRADA LATERAL, EM PLASTICO, PARA VERGALHAO *4,2 A 12,5* MM, COBRIMENTO 20 MM	Material	UN	0,9700000	0,22	0,21
Insumo	00043132	SINAPI	ARAME RECOZIDO 16 BWG, D = 1,65 MM (0,016 KG/M) OU 18 BWG, D = 1,25 MM (0,01 KG/M)	Material	KG	0,0250000	22,18	0,55

MO sem LS => 2,18 LS => 0,00 MO com LS => 2,18  
Valor do BDI => 3,52 Valor com BDI => 17,62

5.10	Código	Banco	Descrição	Tipo	Und	Quant.	Valor Unit	Total
Composição	103682	SINAPI	CONCRETAGEM DE VIGAS E LAJES, FCK=25 MPA, PARA QUALQUER TIPO DE LAJE COM BALDES EM EDIFICAÇÃO TERREA - LANÇAMENTO, ADENSAMENTO E ACABAMENTO. AF_02/2022	FUES - FUNDAÇÕES E ESTRUTURAS	m³	1,0000000	895,57	895,57
Composição Auxiliar	88262	SINAPI	CARPINTEIRO DE FORMAS COM ENCARGOS COMPLEMENTARES	SEDI - SERVIÇOS DIVERSOS	H	1,1900000	23,88	28,41
Composição Auxiliar	88309	SINAPI	PEDREIRO COM ENCARGOS COMPLEMENTARES	SEDI - SERVIÇOS DIVERSOS	H	3,5710000	24,24	86,56
Composição Auxiliar	88316	SINAPI	SERVENTE COM ENCARGOS COMPLEMENTARES	SEDI - SERVIÇOS DIVERSOS	H	8,4070000	19,02	159,90
Composição Auxiliar	90586	SINAPI	VIBRADOR DE IMERSÃO, DIÂMETRO DE PONTEIRA 45MM, MOTOR ELÉTRICO TRIFÁSICO POTÊNCIA DE 2 CV - CHP DIURNO. AF_06/2015	CHOR - CUSTOS HORÁRIOS DE MÁQUINAS E EQUIPAMENTOS	CHP	0,9420000	1,44	1,35
Composição Auxiliar	90587	SINAPI	VIBRADOR DE IMERSÃO, DIÂMETRO DE PONTEIRA 45MM, MOTOR ELÉTRICO TRIFÁSICO POTÊNCIA DE 2 CV - CHI DIURNO. AF_06/2015	CHOR - CUSTOS HORÁRIOS DE MÁQUINAS E EQUIPAMENTOS	CHI	0,2490000	0,53	0,13
Insumo	00038408	SINAPI	CONCRETO USINADO BOMBEAVEL, CLASSE DE RESISTENCIA C25, COM BRITA 0 E 1, SLUMP = 190 +/- 20 MM, EXCLUI SERVICO DE BOMBEAMENTO (NBR 8953)	Material	m³	1,1030000	561,40	619,22



MO sem LS => 195,79 LS => 0,00 MO com LS => 195,79

Valor do BDI => 223,89 Valor com BDI => 1.119,46

5.11	Código Banco	Descrição	Tipo	Und	Quant.	Valor Unit	Total
Composição	101963 SINAPI	LAJE PRÉ-MOLDADA UNIDIRECIONAL, BIAPOIADA, PARA PISO, ENCHIMENTO EM CERÂMICA, VIGOTA CONVENCIONAL, ALTURA TOTAL DA LAJE (ENCHIMENTO+CAPA) = (8+4). AF_11/2020_PA	FUES - FUNDAÇÕES E ESTRUTURAS	m²	1,0000000	188,03	188,03
Composição Auxiliar	103674 SINAPI	CONCRETAGEM DE VIGAS E LAJES, FCK=25 MPA, PARA LAJES PREMOLDADAS COM USO DE BOMBA - LANÇAMENTO, ADENSAMENTO E ACABAMENTO. AF_02/2022_PS	FUES - FUNDAÇÕES E ESTRUTURAS	m³	0,0540000	638,17	34,46
Composição Auxiliar	88262 SINAPI	CARPINTEIRO DE FORMAS COM ENCARGOS COMPLEMENTARES	SEDI - SERVIÇOS DIVERSOS	H	0,5010000	23,88	11,96
Composição Auxiliar	88316 SINAPI	SERVENTE COM ENCARGOS COMPLEMENTARES	SEDI - SERVIÇOS DIVERSOS	H	0,3540000	19,02	6,73
Composição Auxiliar	92273 SINAPI	FABRICAÇÃO DE ESCORAS DO TIPO PONTALETE, EM MADEIRA, PARA PÉ-DIREITO SIMPLES. AF_09/2020	FUES - FUNDAÇÕES E ESTRUTURAS	M	0,9700000	18,11	17,56
Composição Auxiliar	92767 SINAPI	ARMAÇÃO DE LAJE DE ESTRUTURA CONVENCIONAL DE CONCRETO ARMADO UTILIZANDO AÇO CA-60 DE 4,2 MM - MONTAGEM. AF_06/2022	FUES - FUNDAÇÕES E ESTRUTURAS	KG	1,2110000	15,84	19,18
Insumo	00003743 SINAPI	LAJE PRE-MOLDADA CONVENCIONAL (LAJOTAS + VIGOTAS) PARA PISO, UNIDIRECIONAL, SOBRECARGA DE 200 KG/M2, VAO ATE 3,50 M (SEM COLOCACAO)	Material	m²	1,0000000	78,65	78,65
Insumo	00006193 SINAPI	TABUA NAO APARELHADA "2,5 X 20" CM, EM MACARANDUBA, ANGELIM OU EQUIVALENTE DA REGIAO - BRUTA	Material	M	1,8700000	9,89	18,49
Insumo	00040304 SINAPI	PREGO DE AÇO POLIDO COM CABECA DUPLA 17 X 27 (2 1/2 X 11)	Material	KG	0,0400000	25,11	1,00

MO sem LS => 23,10 LS => 0,00 MO com LS => 23,10

Valor do BDI => 47,00 Valor com BDI => 235,03

6.1	Código Banco	Descrição	Tipo	Und	Quant.	Valor Unit	Total
Composição	103333 SINAPI	ALVENARIA DE VEDAÇÃO DE BLOCOS CERÂMICOS FURADOS NA HORIZONTAL DE 9X14X19 CM (ESPESSURA 9 CM) E ARGAMASSA DE ASSENTAMENTO COM PREPARO MANUAL. AF_12/2021 (OBS: FAZER EMPENAS DO TETO EM ALVENARIA)	PARE - PAREDES/PAINÉIS	m²	1,0000000	109,42	109,42
Composição Auxiliar	87369 SINAPI	ARGAMASSA TRAÇO 1:2:8 (EM VOLUME DE CIMENTO, CAL E AREIA MÉDIA ÚMIDA) PARA EMBOÇO/MASSA ÚNICA/ASSENTAMENTO DE ALVENARIA DE VEDAÇÃO, PREPARO MANUAL. AF_08/2019	SEDI - SERVIÇOS DIVERSOS	m³	0,0105000	683,77	7,17
Composição Auxiliar	88309 SINAPI	PEDREIRO COM ENCARGOS COMPLEMENTARES	SEDI - SERVIÇOS DIVERSOS	H	2,2000000	24,24	53,32
Composição Auxiliar	88316 SINAPI	SERVENTE COM ENCARGOS COMPLEMENTARES	SEDI - SERVIÇOS DIVERSOS	H	1,1000000	19,02	20,92
Insumo	00007267 SINAPI	BLOCO CERAMICO / TIJOLO VAZADO PARA ALVENARIA DE VEDACAO, 6 FUROS NA HORIZONTAL, 9 X 14 X 19 CM (L X A X C)	Material	UN	37,7400000	0,68	25,66
Insumo	00034557 SINAPI	TELA DE AÇO SOLDADA GALVANIZADA/ZINCADA PARA ALVENARIA, FIO D = "1,20 A 1,70" MM, MALHA 15 X 15 MM, (C X L) "50 X 7,5" CM	Material	M	0,5800000	3,61	2,09
Insumo	00037395 SINAPI	PINO DE AÇO COM FURO, HASTE = 27 MM (ACAO DIRETA)	Material	CENTO	0,0069000	38,74	0,26

MO sem LS => 55,72 LS => 0,00 MO com LS => 55,72

Valor do BDI => 27,35 Valor com BDI => 136,77

7.1	Código Banco	Descrição	Tipo	Und	Quant.	Valor Unit	Total
Composição	C0802 SEINFRA	COBERTURA C/TELHA ONDULADA DE FIBRO-CIMENTO E= 6mm ( C/MADEIRAMENTO )	COBERTURA (MADEIRAMENTO E TELHAMENTO)	m²	1,0000000	125,74	125,74
Insumo	I0037 SEINFRA	AJUDANTE	Mão de Obra	H	1,0000000	18,63	18,63
Insumo	I0498 SEINFRA	CARPINTEIRO	Mão de Obra	H	1,0000000	23,17	23,17
Insumo	I0853 SEINFRA	CONJUNTO VEDAÇÃO ELASTICA	Material	UN	2,0000000	0,55	1,10
Insumo	I1728 SEINFRA	PREGO 18X27 (2.1/2" X 10) (APROXIMADAMENTE 198UN/KG)	Material	KG	0,1200000	13,80	1,65
Insumo	I2296 SEINFRA	CUMEEIRA NORMAL P/TELHA DE 6MM, LARGURA 1.10M	Material	UN	0,2500000	34,87	8,71
Insumo	I2339 SEINFRA	FERRO CHATO 2" x 3/16" (1,90KG/M)	Material	KG	0,1800000	8,33	1,49
Insumo	I2387 SEINFRA	PARAFUSO DE 5/16"x 110MM C/ARRUELA	Material	UN	2,0000000	1,00	2,00
Insumo	I2407 SEINFRA	PRANCHA EM MADEIRA DE LEI	Material	m³	0,0200000	1.831,73	36,63
Insumo	I2441 SEINFRA	TELHA DE FIBROCIMENTO ONDULADA 6MM (1.10 x 1.83M)	Material	UN	0,5780000	56,00	32,36

MO sem LS => 41,80 LS => 0,00 MO com LS => 41,80

Valor do BDI => 31,43 Valor com BDI => 157,17

7.2	Código Banco	Descrição	Tipo	Und	Quant.	Valor Unit	Total
Composição	C3652 SEINFRA	RUFO/ALGEIROZ EM CONCRETO PRÉ-MOLDADO L=20CM	OUTROS ELEMENTOS	M	1,0000000	149,87	149,87
Insumo	I0041 SEINFRA	AJUDANTE DE CARPINTEIRO	Mão de Obra	H	0,3300000	18,63	6,14
Insumo	I0102 SEINFRA	ARAME GALVANIZADO N.18 BWG	Material	KG	0,2250000	22,48	5,05
Insumo	I0108 SEINFRA	AREIA GROSSA	Material	m³	0,0035000	74,72	0,26
Insumo	I0121 SEINFRA	ARMADOR/FERREIRO	Mão de Obra	H	0,3600000	23,17	8,34
Insumo	I0163 SEINFRA	AÇO CA-50	Material	KG	11,4450000	9,50	108,72
Insumo	I0529 SEINFRA	CHAPA COMPENSADO RESINADO 12MM (1.10 X 2.20M)	Material	m²	0,3500000	30,33	10,61
Insumo	I0805 SEINFRA	CIMENTO PORTLAND	Material	KG	3,2500000	0,56	1,82
Insumo	I0965 SEINFRA	DESMOLDANTE PARA FORMAS	Material	L	0,2000000	7,35	1,47
Insumo	I1605 SEINFRA	PEDRISCO	Material	m³	0,0120000	73,90	0,88
Insumo	I1724 SEINFRA	PREGO	Material	KG	0,0350000	15,54	0,54
Insumo	I2391 SEINFRA	PEDREIRO	Mão de Obra	H	0,1500000	23,17	3,47
Insumo	I2543 SEINFRA	SERVENTE	Mão de Obra	H	0,1500000	17,14	2,57

MO sem LS => 20,52 LS => 0,00 MO com LS => 20,52

Valor do BDI => 37,46 Valor com BDI => 187,33

7.3	Código Banco	Descrição	Tipo	Und	Quant.	Valor Unit	Total
Composição	C3084 SEINFRA	EXECUÇÃO DE PINGADEIRAS	RECUPERAÇÃO ESTRUTURAL	M	1,0000000	11,38	11,38
Composição Auxiliar	C3323 SEINFRA	ARGAMASSA DE CIMENTO E AREIA TRAÇO 1:3 COM AREIA PRODUZIDA	ARGAMASSA DE CIMENTO	m³	0,0050000	452,89	2,26

*Will Jackiel de Jesus Cavalcante*  
Engenheiro Civil  
CREA-PI 26099/RN 191338556-6



Insumo	I2391	SEINFRA	PEDREIRO	Mão de Obra	H	0,1200000	23,17	2,78	
Insumo	I2543	SEINFRA	SERVENTE	Mão de Obra	H	0,3700000	17,14	6,34	
				MO sem LS =>	9,97	LS =>	0,00	MO com LS =>	9,97

				Valor do BDI =>	2,84	Valor com BDI =>			14,22
7.4	Código	Banco	Descrição	Tipo	Und	Quant.	Valor Unit	Total	
Composição	98546	SINAPI	IMPERMEABILIZAÇÃO DE SUPERFÍCIE COM MANTA ASFÁLTICA, UMA CAMADA, INCLUSIVE APLICAÇÃO DE PRIMER ASFÁLTICO, E=3MM. AF_06/2018	IMPE - IMPERMEABILIZAÇÕES E PROTEÇÕES DIVERSAS	m²	1,0000000	136,11	136,11	
Composição Auxiliar	88243	SINAPI	AJUDANTE ESPECIALIZADO COM ENCARGOS COMPLEMENTARES	SEDI - SERVIÇOS DIVERSOS	H	0,1920000	19,75	3,79	
Composição Auxiliar	88270	SINAPI	IMPERMEABILIZADOR COM ENCARGOS COMPLEMENTARES	SEDI - SERVIÇOS DIVERSOS	H	0,9480000	24,24	22,97	
Insumo	00000511	SINAPI	PRIMER PARA MANTA ASFÁLTICA A BASE DE ASFALTO MODIFICADO DILUIDO EM SOLVENTE, APLICACAO A FRIC	Material	L	0,6150000	21,47	13,20	
Insumo	00004014	SINAPI	MANTA ASFÁLTICA ELASTOMERICA EM POLIESTER 3 MM, TIPO III, CLASSE B, ACABAMENTO PP (NBR 9952)	Material	m²	1,1250000	83,13	93,52	
Insumo	00004226	SINAPI	GAS DE COZINHA - GLP	Material	KG	0,2600000	10,15	2,63	
				MO sem LS =>	19,80	LS =>	0,00	MO com LS =>	19,80

				Valor do BDI =>	34,02	Valor com BDI =>			170,13
7.5	Código	Banco	Descrição	Tipo	Und	Quant.	Valor Unit	Total	
Composição	94439	SINAPI	(COMPOSIÇÃO REPRESENTATIVA) DO SERVIÇO DE CONTRAPISO EM ARGAMASSA TRAÇO 1:4 (CIM E AREIA), BETONEIRA 400 L, E = 4 CM ÁREAS SECAS E MOLHADAS SOBRE LAJE, E = 3 CM ÁREAS MOLHADAS SOBRE IMPERMEABILIZAÇÃO, CASA E EDIFICAÇÃO PÚBLICA PADRÃO. AF_11/2014	PISO - PISOS	m²	1,0000000	51,90	51,90	
Composição Auxiliar	87640	SINAPI	CONTRAPISO EM ARGAMASSA TRAÇO 1:4 (CIMENTO E AREIA), PREPARO MECÂNICO COM BETONEIRA 400 L, APLICADO EM ÁREAS SECAS SOBRE LAJE, ADERIDO, ACABAMENTO NÃO REFORÇADO, ESPESSURA 4CM. AF_07/2021	PISO - PISOS	m²	0,6381000	50,15	32,00	
Composição Auxiliar	87745	SINAPI	CONTRAPISO EM ARGAMASSA TRAÇO 1:4 (CIMENTO E AREIA), PREPARO MECÂNICO COM BETONEIRA 400 L, APLICADO EM ÁREAS MOLHADAS SOBRE LAJE, ADERIDO, ACABAMENTO NÃO REFORÇADO, ESPESSURA 3CM. AF_07/2021	PISO - PISOS	m²	0,1996000	53,20	10,61	
Composição Auxiliar	87765	SINAPI	CONTRAPISO EM ARGAMASSA TRAÇO 1:4 (CIMENTO E AREIA), PREPARO MECÂNICO COM BETONEIRA 400 L, APLICADO EM ÁREAS MOLHADAS SOBRE IMPERMEABILIZAÇÃO, ACABAMENTO NÃO REFORÇADO, ESPESSURA 4CM. AF_07/2021	PISO - PISOS	m²	0,1623000	57,24	9,29	
				MO sem LS =>	13,43	LS =>	0,00	MO com LS =>	13,43

				Valor do BDI =>	12,97	Valor com BDI =>			64,87
7.6	Código	Banco	Descrição	Tipo	Und	Quant.	Valor Unit	Total	
Composição	94227	SINAPI	CALHA EM CHAPA DE AÇO GALVANIZADO NÚMERO 24, DESENVOLVIMENTO DE 33 CM, INCLUSO TRANSPORTE VERTICAL. AF_07/2019	COBE - COBERTURA	M	1,0000000	70,04	70,04	
Composição Auxiliar	88316	SINAPI	SERVENTE COM ENCARGOS COMPLEMENTARES	SEDI - SERVIÇOS DIVERSOS	H	0,2820000	19,02	5,36	
Composição Auxiliar	88323	SINAPI	TELHADISTA COM ENCARGOS COMPLEMENTARES	SEDI - SERVIÇOS DIVERSOS	H	0,1880000	23,67	4,44	
Composição Auxiliar	93281	SINAPI	GUINCHO ELÉTRICO DE COLUNA, CAPACIDADE 400 KG, COM MOTO FREIO, MOTOR TRIFÁSICO DE 1,25 CV - CHP DIURNO. AF_03/2016	CHOR - CUSTOS HORÁRIOS DE MÁQUINAS E EQUIPAMENTOS	CHP	0,0132000	25,77	0,34	
Composição Auxiliar	93282	SINAPI	GUINCHO ELÉTRICO DE COLUNA, CAPACIDADE 400 KG, COM MOTO FREIO, MOTOR TRIFÁSICO DE 1,25 CV - CHI DIURNO. AF_03/2016	CHOR - CUSTOS HORÁRIOS DE MÁQUINAS E EQUIPAMENTOS	CHI	0,0183000	24,68	0,45	
Insumo	00000142	SINAPI	SELANTE ELASTICO MONOCOMPONENTE A BASE DE POLIURETANO (PU) PARA JUNTAS DIVERSAS	Material	310ML	0,0530000	52,75	2,79	
Insumo	00005061	SINAPI	PREGO DE AÇO POLIDO COM CABECA 18 X 27 (2 1/2 X 10)	Material	KG	0,0080000	20,00	0,16	
Insumo	00005104	SINAPI	REBITE DE ALUMINIO VAZADO DE REPUXO, 3,2 X 8 MM (1KG = 1025 UNIDADES)	Material	KG	0,0016000	61,41	0,09	
Insumo	00013388	SINAPI	SOLDA EM BARRA DE ESTANHO-CHUMBO 50/50	Material	KG	0,0590000	141,12	8,32	
Insumo	00040782	SINAPI	CALHA QUADRADA DE CHAPA DE AÇO GALVANIZADA NUM 24, CORTE 33 CM	Material	M	1,0500000	45,80	48,09	
				MO sem LS =>	7,61	LS =>	0,00	MO com LS =>	7,61

				Valor do BDI =>	17,51	Valor com BDI =>			87,55
7.7.1	Código	Banco	Descrição	Tipo	Und	Quant.	Valor Unit	Total	
Composição	COMP COB 01	Próprio	REVISÃO DA COBERTURA COM RETIRADA E RECOLOCAÇÃO DE TELHA CERÂMICA CPA-CANAL, TIPO COLONIAL, COM ATÉ 2 ÁGUAS, COM 15% DE TELHAS NOVAS.(REF SINAPI 94201).	COBE - COBERTURA	M²	1,0000000	19,55	19,55	
Composição Auxiliar	88323	SINAPI	TELHADISTA COM ENCARGOS COMPLEMENTARES	SEDI - SERVIÇOS DIVERSOS	H	0,2000000	23,67	4,73	
Composição Auxiliar	88316	SINAPI	SERVENTE COM ENCARGOS COMPLEMENTARES	SEDI - SERVIÇOS DIVERSOS	H	0,5985000	19,02	11,38	
Insumo	00007173	SINAPI	TELHA DE BARRO / CERAMICA, NAO ESMALTADA, TIPO COLONIAL, CANAL PLAN, PAULISTA, COMPRIMENTO DE 44 A 50" CM, RENDIMENTO DE COBERTURA DE 26" TELHAS/M2	Material	MIL	0,0042000	820,00	3,44	
				MO sem LS =>	11,35	LS =>	0,00	MO com LS =>	11,35

				Valor do BDI =>	4,88	Valor com BDI =>			24,43
7.7.2	Código	Banco	Descrição	Tipo	Und	Quant.	Valor Unit	Total	
Composição	94229	SINAPI	CALHA EM CHAPA DE AÇO GALVANIZADO NÚMERO 24, DESENVOLVIMENTO DE 100 CM, INCLUSO TRANSPORTE VERTICAL. AF_07/2019	COBE - COBERTURA	M	1,0000000	182,80	182,80	
Composição Auxiliar	88316	SINAPI	SERVENTE COM ENCARGOS COMPLEMENTARES	SEDI - SERVIÇOS DIVERSOS	H	0,6330000	19,02	12,03	
Composição Auxiliar	88323	SINAPI	TELHADISTA COM ENCARGOS COMPLEMENTARES	SEDI - SERVIÇOS DIVERSOS	H	0,5390000	23,67	12,75	
Composição Auxiliar	93281	SINAPI	GUINCHO ELÉTRICO DE COLUNA, CAPACIDADE 400 KG, COM MOTO FREIO, MOTOR TRIFÁSICO DE 1,25 CV - CHP DIURNO. AF_03/2016	CHOR - CUSTOS HORÁRIOS DE MÁQUINAS E EQUIPAMENTOS	CHP	0,0132000	25,77	0,34	
Composição Auxiliar	93282	SINAPI	GUINCHO ELÉTRICO DE COLUNA, CAPACIDADE 400 KG, COM MOTO FREIO, MOTOR TRIFÁSICO DE 1,25 CV - CHI DIURNO. AF_03/2016	CHOR - CUSTOS HORÁRIOS DE MÁQUINAS E EQUIPAMENTOS	CHI	0,0183000	24,68	0,45	
Insumo	00000142	SINAPI	SELANTE ELASTICO MONOCOMPONENTE A BASE DE POLIURETANO (PU) PARA JUNTAS DIVERSAS	Material	310ML	0,1610000	52,75	8,49	
Insumo	00005061	SINAPI	PREGO DE AÇO POLIDO COM CABECA 18 X 27 (2 1/2 X 10)	Material	KG	0,0250000	20,00	0,50	
Insumo	00005104	SINAPI	REBITE DE ALUMINIO VAZADO DE REPUXO, 3,2 X 8 MM (1KG = 1025 UNIDADES)	Material	KG	0,0049000	61,41	0,30	
Insumo	00013388	SINAPI	SOLDA EM BARRA DE ESTANHO-CHUMBO 50/50	Material	KG	0,1800000	141,12	25,40	



Insumo	00040784 SINAPI	CALHA QUADRADA DE CHAPA DE AÇO GALVANIZADA NUM 24, CORTE 100 CM	Material	M	1,0500000	116,71	122,54
			MO sem LS =>	18,41	LS =>	0,00	MO com LS => 18,41
			Valor do BDI =>	45,70	Valor com BDI => 228,50		

7.7.4	Código Banco	Descrição	Tipo	Und	Quant.	Valor Unit	Total
Composição	7854 ORSE	Bocal para calha pluvial	Tubos e Conexões de PVC Rígido Roscável	un	1,0000000	121,69	121,69
Composição Auxiliar	10549 ORSE	Encargos Complementares - Servente	Provisórios	h	0,2000000	3,73	0,74
Composição Auxiliar	10554 ORSE	Encargos Complementares - Encanador	Provisórios	h	0,5000000	3,64	1,82
Insumo	10745 ORSE	Suporte pvc p/calha pluvial d=170mm (Amanco ou similar) un	Material	un	2,0000000	18,41	36,82
Insumo	7593 ORSE	Bocal para calha pluvial de PVC (170x100mm), Amanco ou similar un	Material	un	1,0000000	65,90	65,90
Insumo	7594 ORSE	Acoplamento para calha pluvial de PVC (100mm), Amanco ou similar un	Material	un	1,0000000	5,00	5,00
Insumo	00002696 SINAPI	ENCANADOR OU BOMBEIRO HIDRAULICO (HORISTA)	Mão de Obra	H	0,5000000	17,72	8,86
Insumo	00006111 SINAPI	SERVENTE DE OBRAS	Mão de Obra	H	0,2000000	12,78	2,55
			MO sem LS =>	11,41	LS =>	0,00	MO com LS => 11,41
			Valor do BDI =>	30,42	Valor com BDI => 152,11		

8.1.1	Código Banco	Descrição	Tipo	Und	Quant.	Valor Unit	Total
Composição	90844 SINAPI	KIT DE PORTA DE MADEIRA PARA PINTURA, SEMI-OCA (LEVE OU MÉDIA), PADRÃO MÉDIO, 90X210CM, ESPESSURA DE 3,5CM, ITENS INCLUSOS: DOBRADIÇAS, MONTAGEM E INSTALAÇÃO DO BATENTE, FECHADURA COM EXECUÇÃO DO FURO - FORNECIMENTO E INSTALAÇÃO. AF_12/2019	ESQV - ESQUADRIAS/FERRAGENS/VIDROS	UN	1,0000000	1.023,66	1.023,66
Composição Auxiliar	100659 SINAPI	ALIZAR DE 5X1,5CM PARA PORTA FIXADO COM PREGOS, PADRÃO MÉDIO FORNECIMENTO E INSTALAÇÃO. AF_12/2019	ESQV - ESQUADRIAS/FERRAGENS/VIDROS	M	10,2000000	9,08	92,61
Composição Auxiliar	90806 SINAPI	BATENTE PARA PORTA DE MADEIRA, FIXAÇÃO COM ARGAMASSA, PADRÃO MÉDIO - FORNECIMENTO E INSTALAÇÃO. AF_12/2019	ESQV - ESQUADRIAS/FERRAGENS/VIDROS	UN	1,0000000	337,03	337,03
Composição Auxiliar	90823 SINAPI	PORTA DE MADEIRA PARA PINTURA, SEMI-OCA (LEVE OU MÉDIA), 90X210CM, ESPESSURA DE 3,5CM, INCLUSO DOBRADIÇAS - FORNECIMENTO E INSTALAÇÃO. AF_12/2019	ESQV - ESQUADRIAS/FERRAGENS/VIDROS	UN	1,0000000	422,89	422,89
Composição Auxiliar	90830 SINAPI	FECHADURA DE EMBUTIR COM CILINDRO, EXTERNA, COMPLETA, ACABAMENTO PADRÃO MÉDIO, INCLUSO EXECUÇÃO DE FURO - FORNECIMENTO E INSTALAÇÃO. AF_12/2019	ESQV - ESQUADRIAS/FERRAGENS/VIDROS	UN	1,0000000	171,13	171,13
			MO sem LS =>	193,47	LS =>	0,00	MO com LS => 193,47
			Valor do BDI =>	255,91	Valor com BDI => 1.279,57		

8.1.2	Código Banco	Descrição	Tipo	Und	Quant.	Valor Unit	Total
Composição	90843 SINAPI	KIT DE PORTA DE MADEIRA PARA PINTURA, SEMI-OCA (LEVE OU MÉDIA), PADRÃO MÉDIO, 80X210CM, ESPESSURA DE 3,5CM, ITENS INCLUSOS: DOBRADIÇAS, MONTAGEM E INSTALAÇÃO DO BATENTE, FECHADURA COM EXECUÇÃO DO FURO - FORNECIMENTO E INSTALAÇÃO. AF_12/2019	ESQV - ESQUADRIAS/FERRAGENS/VIDROS	UN	1,0000000	942,76	942,76
Composição Auxiliar	100659 SINAPI	ALIZAR DE 5X1,5CM PARA PORTA FIXADO COM PREGOS, PADRÃO MÉDIO FORNECIMENTO E INSTALAÇÃO. AF_12/2019	ESQV - ESQUADRIAS/FERRAGENS/VIDROS	M	10,0000000	9,08	90,80
Composição Auxiliar	90806 SINAPI	BATENTE PARA PORTA DE MADEIRA, FIXAÇÃO COM ARGAMASSA, PADRÃO MÉDIO - FORNECIMENTO E INSTALAÇÃO. AF_12/2019	ESQV - ESQUADRIAS/FERRAGENS/VIDROS	UN	1,0000000	337,03	337,03
Composição Auxiliar	90822 SINAPI	PORTA DE MADEIRA PARA PINTURA, SEMI-OCA (LEVE OU MÉDIA), 80X210CM, ESPESSURA DE 3,5CM, INCLUSO DOBRADIÇAS - FORNECIMENTO E INSTALAÇÃO. AF_12/2019	ESQV - ESQUADRIAS/FERRAGENS/VIDROS	UN	1,0000000	343,80	343,80
Composição Auxiliar	90830 SINAPI	FECHADURA DE EMBUTIR COM CILINDRO, EXTERNA, COMPLETA, ACABAMENTO PADRÃO MÉDIO, INCLUSO EXECUÇÃO DE FURO - FORNECIMENTO E INSTALAÇÃO. AF_12/2019	ESQV - ESQUADRIAS/FERRAGENS/VIDROS	UN	1,0000000	171,13	171,13
			MO sem LS =>	190,03	LS =>	0,00	MO com LS => 190,03
			Valor do BDI =>	235,69	Valor com BDI => 1.178,45		

8.2.2	Código Banco	Descrição	Tipo	Und	Quant.	Valor Unit	Total
Composição	94559 SINAPI	JANELA DE AÇO TIPO BASCULANTE PARA VIDROS, COM BATENTE, FERRAGENS E PINTURA ANTICORROSIVA. EXCLUSIVE VIDROS, ACABAMENTO, ALIZAR E CONTRAMARCO. FORNECIMENTO E INSTALAÇÃO. AF_12/2019	ESQV - ESQUADRIAS/FERRAGENS/VIDROS	m²	1,0000000	664,83	664,83
Composição Auxiliar	88309 SINAPI	PEDREIRO COM ENCARGOS COMPLEMENTARES	SEDI - SERVIÇOS DIVERSOS	H	4,5810000	24,24	111,04
Composição Auxiliar	88316 SINAPI	SERVENTE COM ENCARGOS COMPLEMENTARES	SEDI - SERVIÇOS DIVERSOS	H	2,2910000	19,02	43,57
Composição Auxiliar	88629 SINAPI	ARGAMASSA TRAÇO 1:3 (EM VOLUME DE CIMENTO E AREIA MÉDIA ÚMIDA), PREPARO MANUAL. AF_08/2019	SEDI - SERVIÇOS DIVERSOS	m³	0,0210000	732,60	15,38
Insumo	00011190 SINAPI	JANELA BASCULANTE, AÇO, COM BATENTE/REQUADRO, 60 X 60 CM (SEM VIDROS)	Material	UN	2,7780000	178,13	494,84
			MO sem LS =>	115,23	LS =>	0,00	MO com LS => 115,23
			Valor do BDI =>	166,20	Valor com BDI => 831,03		

8.2.3	Código Banco	Descrição	Tipo	Und	Quant.	Valor Unit	Total
Composição	99861 SINAPI	GRADIL EM FERRO FIXADO EM VÃOS DE JANELAS, FORMADO POR BARRAS CHATAS DE 25X4,8 MM. AF_04/2019	ESQV - ESQUADRIAS/FERRAGENS/VIDROS	m²	1,0000000	596,37	596,37
Composição Auxiliar	88251 SINAPI	AUXILIAR DE SERRALHEIRO COM ENCARGOS COMPLEMENTARES	SEDI - SERVIÇOS DIVERSOS	H	6,9650000	19,71	137,28
Composição Auxiliar	88315 SINAPI	SERRALHEIRO COM ENCARGOS COMPLEMENTARES	SEDI - SERVIÇOS DIVERSOS	H	8,4790000	24,06	204,00
Composição Auxiliar	88629 SINAPI	ARGAMASSA TRAÇO 1:3 (EM VOLUME DE CIMENTO E AREIA MÉDIA ÚMIDA), PREPARO MANUAL. AF_08/2019	SEDI - SERVIÇOS DIVERSOS	m³	0,0080000	732,60	5,86
Insumo	00000565 SINAPI	BARRA DE AÇO CHATO, RETANGULAR, 25,4 MM X 4,76 MM (L X E), 1,73 KG/M	Material	M	9,1700000	18,25	167,35
Insumo	00004777 SINAPI	CANTONEIRA AÇO ABAS IGUAIS (QUALQUER BITOLA), ESPESSURA ENTRE 1/8" E 1/4"	Material	KG	7,5440000	10,43	78,68
Insumo	00011002 SINAPI	ELETRODO REVESTIDO AWS - E6013, DIAMETRO IGUAL A 2,50 MM	Material	KG	0,1150000	27,85	3,20
			MO sem LS =>	247,49	LS =>	0,00	MO com LS => 247,49
			Valor do BDI =>	149,09	Valor com BDI => 745,46		

8.2.4	Código Banco	Descrição	Tipo	Und	Quant.	Valor Unit	Total
Composição	COMP ESQ Próprio 01 CB	INSTALAÇÃO DE PORTA DE VIDRO COM MOLA (SERVIÇO DE MONTAGEM) 1,50X 2,10 (2 FOLHAS), EXCLUSIVO MATERIAL	ESQV - ESQUADRIAS/FERRAGENS/VIDROS	UND	1,0000000	559,73	559,73
Composição Auxiliar	88316 SINAPI	SERVENTE COM ENCARGOS COMPLEMENTARES	SEDI - SERVIÇOS DIVERSOS	H	5,8500000	19,02	111,26
Composição Auxiliar	88325 SINAPI	VIDRACEIRO COM ENCARGOS COMPLEMENTARES	SEDI - SERVIÇOS DIVERSOS	H	6,3500000	19,81	125,79

  
 Will Jackiel de Jesus Cavalcante  
 Engenheiro Civil  
 CREA-PI 26099/RN 19133855-6



Insumo	00003104 SINAPI	CONJ. DE FERRAGENS PARA PORTA DE VIDRO TEMPERADO, EM ZAMAC CROMADO, CONTEMPLANDO DOBRADICA INF., DOBRADICA SUP., PIVO PARA DOBRADICA INF., PIVO PARA DOBRADICA SUP., FECHADURA CENTRAL EM ZAMC. CROMADO, CONTRA FECHADURA DE PRESSAO	Material	CJ	2,0000000	161,34	322,68
--------	-----------------	--	----------	----	-----------	--------	--------

MO sem LS => 163,26      LS => 0,00      MO com LS => 163,26

Valor do BDI => 139,93      Valor com BDI => 699,66

8.2.5	Código Banco	Descrição	Tipo	Und	Quant.	Valor Unit	Total
Composição	COMP ESQ Próprio 02 CB	ASSENTAMENTO DE GRADIL ( EXCLUSIVE GRADIL)	ESQV - ESQUADRIAS/FERRAGENS/VIDR SEDI - SERVIÇOS DIVERSOS	M²	1,0000000	69,64	69,64
Composição Auxiliar	88309 SINAPI	PEDREIRO COM ENCARGOS COMPLEMENTARES	SEDI - SERVIÇOS DIVERSOS	H	1,1200000	24,24	27,14
Composição Auxiliar	88316 SINAPI	SERVENTE COM ENCARGOS COMPLEMENTARES	SEDI - SERVIÇOS DIVERSOS	H	1,8500000	19,02	35,18
Composição Auxiliar	88629 SINAPI	ARGAMASSA TRAÇO 1:3 (EM VOLUME DE CIMENTO E AREIA MÉDIA ÚMIDA), PREPARO MANUAL. AF_08/2019	SEDI - SERVIÇOS DIVERSOS	m³	0,0100000	732,60	7,32

MO sem LS => 45,55      LS => 0,00      MO com LS => 45,55

Valor do BDI => 17,41      Valor com BDI => 87,05

9.1.1	Código Banco	Descrição	Tipo	Und	Quant.	Valor Unit	Total
Composição	89711 SINAPI	TUBO PVC, SERIE NORMAL, ESGOTO PREDIAL, DN 40 MM, FORNECIDO E INSTALADO EM RAMAL DE DESCARGA OU RAMAL DE ESGOTO SANITÁRIO. AF_08/2022	INHI - INSTALAÇÕES HIDROS SANITÁRIAS	M	1,0000000	18,72	18,72
Composição Auxiliar	88248 SINAPI	AUXILIAR DE ENCANADOR OU BOMBEIRO HIDRÁULICO COM ENCARGOS COMPLEMENTARES	SEDI - SERVIÇOS DIVERSOS	H	0,2930000	19,12	5,60
Composição Auxiliar	88267 SINAPI	ENCANADOR OU BOMBEIRO HIDRÁULICO COM ENCARGOS COMPLEMENTARES	SEDI - SERVIÇOS DIVERSOS	H	0,2930000	23,50	6,88
Insumo	00009835 SINAPI	TUBO PVC SERIE NORMAL, DN 40 MM, PARA ESGOTO PREDIAL (NBR 5688)	Material	M	1,0549000	5,89	6,21
Insumo	00038383 SINAPI	LIXA D'AGUA EM FOLHA, GRAO 100	Material	UN	0,0163000	2,29	0,03

MO sem LS => 9,28      LS => 0,00      MO com LS => 9,28

Valor do BDI => 4,68      Valor com BDI => 23,40

9.1.2	Código Banco	Descrição	Tipo	Und	Quant.	Valor Unit	Total
Composição	89712 SINAPI	TUBO PVC, SERIE NORMAL, ESGOTO PREDIAL, DN 50 MM, FORNECIDO E INSTALADO EM RAMAL DE DESCARGA OU RAMAL DE ESGOTO SANITÁRIO. AF_08/2022	INHI - INSTALAÇÕES HIDROS SANITÁRIAS	M	1,0000000	23,85	23,85
Composição Auxiliar	88248 SINAPI	AUXILIAR DE ENCANADOR OU BOMBEIRO HIDRÁULICO COM ENCARGOS COMPLEMENTARES	SEDI - SERVIÇOS DIVERSOS	H	0,3182000	19,12	6,08
Composição Auxiliar	88267 SINAPI	ENCANADOR OU BOMBEIRO HIDRÁULICO COM ENCARGOS COMPLEMENTARES	SEDI - SERVIÇOS DIVERSOS	H	0,3182000	23,50	7,47
Insumo	00009838 SINAPI	TUBO PVC SERIE NORMAL, DN 50 MM, PARA ESGOTO PREDIAL (NBR 5688)	Material	M	1,0549000	9,73	10,26
Insumo	00038383 SINAPI	LIXA D'AGUA EM FOLHA, GRAO 100	Material	UN	0,0177000	2,29	0,04

MO sem LS => 10,08      LS => 0,00      MO com LS => 10,08

Valor do BDI => 5,96      Valor com BDI => 29,81

9.1.3	Código Banco	Descrição	Tipo	Und	Quant.	Valor Unit	Total
Composição	89713 SINAPI	TUBO PVC, SERIE NORMAL, ESGOTO PREDIAL, DN 75 MM, FORNECIDO E INSTALADO EM RAMAL DE DESCARGA OU RAMAL DE ESGOTO SANITÁRIO. AF_08/2022	INHI - INSTALAÇÕES HIDROS SANITÁRIAS	M	1,0000000	29,76	29,76
Composição Auxiliar	88248 SINAPI	AUXILIAR DE ENCANADOR OU BOMBEIRO HIDRÁULICO COM ENCARGOS COMPLEMENTARES	SEDI - SERVIÇOS DIVERSOS	H	0,3813000	19,12	7,29
Composição Auxiliar	88267 SINAPI	ENCANADOR OU BOMBEIRO HIDRÁULICO COM ENCARGOS COMPLEMENTARES	SEDI - SERVIÇOS DIVERSOS	H	0,3813000	23,50	8,96
Insumo	00009837 SINAPI	TUBO PVC SERIE NORMAL, DN 75 MM, PARA ESGOTO PREDIAL (NBR 5688)	Material	M	1,0549000	12,77	13,47
Insumo	00038383 SINAPI	LIXA D'AGUA EM FOLHA, GRAO 100	Material	UN	0,0212000	2,29	0,04

MO sem LS => 12,09      LS => 0,00      MO com LS => 12,09

Valor do BDI => 7,44      Valor com BDI => 37,20

9.1.4	Código Banco	Descrição	Tipo	Und	Quant.	Valor Unit	Total
Composição	89714 SINAPI	TUBO PVC, SERIE NORMAL, ESGOTO PREDIAL, DN 100 MM, FORNECIDO E INSTALADO EM RAMAL DE DESCARGA OU RAMAL DE ESGOTO SANITÁRIO. AF_08/2022	INHI - INSTALAÇÕES HIDROS SANITÁRIAS	M	1,0000000	33,21	33,21
Composição Auxiliar	88248 SINAPI	AUXILIAR DE ENCANADOR OU BOMBEIRO HIDRÁULICO COM ENCARGOS COMPLEMENTARES	SEDI - SERVIÇOS DIVERSOS	H	0,4444000	19,12	8,49
Composição Auxiliar	88267 SINAPI	ENCANADOR OU BOMBEIRO HIDRÁULICO COM ENCARGOS COMPLEMENTARES	SEDI - SERVIÇOS DIVERSOS	H	0,4444000	23,50	10,44
Insumo	00009836 SINAPI	TUBO PVC SERIE NORMAL, DN 100 MM, PARA ESGOTO PREDIAL (NBR 5688)	Material	M	1,0549000	13,49	14,23
Insumo	00038383 SINAPI	LIXA D'AGUA EM FOLHA, GRAO 100	Material	UN	0,0247000	2,29	0,05

MO sem LS => 14,09      LS => 0,00      MO com LS => 14,09

Valor do BDI => 8,30      Valor com BDI => 41,51

9.1.5	Código Banco	Descrição	Tipo	Und	Quant.	Valor Unit	Total
Composição	89732 SINAPI	JOELHO 45 GRAUS, PVC, SERIE NORMAL, ESGOTO PREDIAL, DN 50 MM, JUNTA ELÁSTICA, FORNECIDO E INSTALADO EM RAMAL DE DESCARGA OU RAMAL DE ESGOTO SANITÁRIO. AF_08/2022	INHI - INSTALAÇÕES HIDROS SANITÁRIAS	UN	1,0000000	14,99	14,99
Composição Auxiliar	88248 SINAPI	AUXILIAR DE ENCANADOR OU BOMBEIRO HIDRÁULICO COM ENCARGOS COMPLEMENTARES	SEDI - SERVIÇOS DIVERSOS	H	0,1379000	19,12	2,63
Composição Auxiliar	88267 SINAPI	ENCANADOR OU BOMBEIRO HIDRÁULICO COM ENCARGOS COMPLEMENTARES	SEDI - SERVIÇOS DIVERSOS	H	0,1379000	23,50	3,24
Insumo	00000296 SINAPI	ANEL BORRACHA PARA TUBO ESGOTO PREDIAL, DN 50 MM (NBR 5688)	Material	UN	2,0000000	2,14	4,28
Insumo	00003518 SINAPI	JOELHO PVC, SOLDAVEL, PB, 45 GRAUS, DN 50 MM, PARA ESGOTO PREDIAL	Material	UN	1,0000000	3,43	3,43
Insumo	00020078 SINAPI	PASTA LUBRIFICANTE PARA TUBOS E CONEXÕES COM JUNTA ELÁSTICA, EMBALAGEM DE 400* GR (USO EM PVC, ACO, POLIETILENO E OUTROS)	Material	UN	0,0500000	28,26	1,41

MO sem LS => 4,36      LS => 0,00      MO com LS => 4,36

Valor do BDI => 3,74      Valor com BDI => 18,73

9.1.6	Código Banco	Descrição	Tipo	Und	Quant.	Valor Unit	Total
Composição	89737 SINAPI	JOELHO 90 GRAUS, PVC, SERIE NORMAL, ESGOTO PREDIAL, DN 75 MM, JUNTA ELÁSTICA, FORNECIDO E INSTALADO EM RAMAL DE DESCARGA OU RAMAL DE ESGOTO SANITÁRIO. AF_08/2022	INHI - INSTALAÇÕES HIDROS SANITÁRIAS	UN	1,0000000	21,73	21,73
Composição Auxiliar	88248 SINAPI	AUXILIAR DE ENCANADOR OU BOMBEIRO HIDRÁULICO COM ENCARGOS COMPLEMENTARES	SEDI - SERVIÇOS DIVERSOS	H	0,1652000	19,12	3,15
Composição Auxiliar	88267 SINAPI	ENCANADOR OU BOMBEIRO HIDRÁULICO COM ENCARGOS COMPLEMENTARES	SEDI - SERVIÇOS DIVERSOS	H	0,1652000	23,50	3,88
Insumo	00000297 SINAPI	ANEL BORRACHA PARA TUBO ESGOTO PREDIAL, DN 75 MM (NBR 5688)	Material	UN	2,0000000	3,15	6,30



Insumo	00003509	SINAPI	JOELHO PVC, SOLDÁVEL, PB, 90 GRAUS, DN 75 MM, PARA ESGOTO PREDIAL	Material	UN	1,0000000	6,29	6,29
Insumo	00020078	SINAPI	PASTA LUBRIFICANTE PARA TUBOS E CONEXÕES COM JUNTA ELÁSTICA, EMBALAGEM DE *400* GR (USO EM PVC, ACO, POLIETILENO E OUTROS)	Material	UN	0,0750000	28,26	2,11

MO sem LS => 5,23 LS => 0,00 MO com LS => 5,23

Valor do BDI => 5,43 Valor com BDI => 27,16

9.1.7	Código	Banco	Descrição	Tipo	Und	Quant.	Valor Unit	Total
Composição	89724	SINAPI	JOELHO 90 GRAUS, PVC, SERIE NORMAL, ESGOTO PREDIAL, DN 40 MM, JUNTA SOLDÁVEL, FORNECIDO E INSTALADO EM RAMAL DE DESCARGA OU RAMAL DE ESGOTO SANITÁRIO. AF_08/2022	INHI - INSTALAÇÕES HIDROS SANITÁRIAS	UN	1,0000000	9,15	9,15
Composição Auxiliar	88248	SINAPI	AUXILIAR DE ENCANADOR OU BOMBEIRO HIDRÁULICO COM ENCARGOS COMPLEMENTARES	SEDI - SERVIÇOS DIVERSOS	H	0,1270000	19,12	2,42
Composição Auxiliar	88267	SINAPI	ENCANADOR OU BOMBEIRO HIDRÁULICO COM ENCARGOS COMPLEMENTARES	SEDI - SERVIÇOS DIVERSOS	H	0,1270000	23,50	2,98
Insumo	00000122	SINAPI	ADESIVO PLÁSTICO PARA PVC, FRASCO COM *850* GR	Material	UN	0,0099000	68,48	0,67
Insumo	00003517	SINAPI	JOELHO PVC, SOLDÁVEL, BB, 90 GRAUS, SEM ANEL, DN 40 MM, PARA ESGOTO PREDIAL SECUNDÁRIO	Material	UN	1,0000000	1,91	1,91
Insumo	00020083	SINAPI	SOLUÇÃO PREPARADORA / LIMPADORA PARA PVC, FRASCO COM 1000 CM3	Material	UN	0,0150000	77,58	1,16
Insumo	00038383	SINAPI	LIXA D'ÁGUA EM FOLHA, GRAO 100	Material	UN	0,0071000	2,29	0,01

MO sem LS => 4,02 LS => 0,00 MO com LS => 4,02

Valor do BDI => 2,28 Valor com BDI => 11,43

9.1.8	Código	Banco	Descrição	Tipo	Und	Quant.	Valor Unit	Total
Composição	89731	SINAPI	JOELHO 90 GRAUS, PVC, SERIE NORMAL, ESGOTO PREDIAL, DN 50 MM, JUNTA ELÁSTICA, FORNECIDO E INSTALADO EM RAMAL DE DESCARGA OU RAMAL DE ESGOTO SANITÁRIO. AF_08/2022	INHI - INSTALAÇÕES HIDROS SANITÁRIAS	UN	1,0000000	14,33	14,33
Composição Auxiliar	88248	SINAPI	AUXILIAR DE ENCANADOR OU BOMBEIRO HIDRÁULICO COM ENCARGOS COMPLEMENTARES	SEDI - SERVIÇOS DIVERSOS	H	0,1379000	19,12	2,63
Composição Auxiliar	88267	SINAPI	ENCANADOR OU BOMBEIRO HIDRÁULICO COM ENCARGOS COMPLEMENTARES	SEDI - SERVIÇOS DIVERSOS	H	0,1379000	23,50	3,24
Insumo	00000296	SINAPI	ANEL BORRACHA PARA TUBO ESGOTO PREDIAL, DN 50 MM (NBR 5688)	Material	UN	2,0000000	2,14	4,28
Insumo	00003526	SINAPI	JOELHO PVC, SOLDÁVEL, PB, 90 GRAUS, DN 50 MM, PARA ESGOTO PREDIAL	Material	UN	1,0000000	2,77	2,77
Insumo	00020078	SINAPI	PASTA LUBRIFICANTE PARA TUBOS E CONEXÕES COM JUNTA ELÁSTICA, EMBALAGEM DE *400* GR (USO EM PVC, ACO, POLIETILENO E OUTROS)	Material	UN	0,0500000	28,26	1,41

MO sem LS => 4,36 LS => 0,00 MO com LS => 4,36

Valor do BDI => 3,58 Valor com BDI => 17,91

9.1.9	Código	Banco	Descrição	Tipo	Und	Quant.	Valor Unit	Total
Composição	89744	SINAPI	JOELHO 90 GRAUS, PVC, SERIE NORMAL, ESGOTO PREDIAL, DN 100 MM, JUNTA ELÁSTICA, FORNECIDO E INSTALADO EM RAMAL DE DESCARGA OU RAMAL DE ESGOTO SANITÁRIO. AF_08/2022	INHI - INSTALAÇÕES HIDROS SANITÁRIAS	UN	1,0000000	26,54	26,54
Composição Auxiliar	88248	SINAPI	AUXILIAR DE ENCANADOR OU BOMBEIRO HIDRÁULICO COM ENCARGOS COMPLEMENTARES	SEDI - SERVIÇOS DIVERSOS	H	0,1926000	19,12	3,68
Composição Auxiliar	88267	SINAPI	ENCANADOR OU BOMBEIRO HIDRÁULICO COM ENCARGOS COMPLEMENTARES	SEDI - SERVIÇOS DIVERSOS	H	0,1926000	23,50	4,52
Insumo	00000301	SINAPI	ANEL BORRACHA PARA TUBO ESGOTO PREDIAL, DN 100 MM (NBR 5688)	Material	UN	2,0000000	3,79	7,58
Insumo	00003520	SINAPI	JOELHO PVC, SOLDÁVEL, PB, 90 GRAUS, DN 100 MM, PARA ESGOTO PREDIAL	Material	UN	1,0000000	7,52	7,52
Insumo	00020078	SINAPI	PASTA LUBRIFICANTE PARA TUBOS E CONEXÕES COM JUNTA ELÁSTICA, EMBALAGEM DE *400* GR (USO EM PVC, ACO, POLIETILENO E OUTROS)	Material	UN	0,1150000	28,26	3,24

MO sem LS => 6,10 LS => 0,00 MO com LS => 6,10

Valor do BDI => 6,63 Valor com BDI => 33,17

9.1.10	Código	Banco	Descrição	Tipo	Und	Quant.	Valor Unit	Total
Composição	89833	SINAPI	TE, PVC, SERIE NORMAL, ESGOTO PREDIAL, DN 100 X 100 MM, JUNTA ELÁSTICA, FORNECIDO E INSTALADO EM PRUMADA DE ESGOTO SANITÁRIO OU VENTILAÇÃO. AF_08/2022	INHI - INSTALAÇÕES HIDROS SANITÁRIAS	UN	1,0000000	43,05	43,05
Composição Auxiliar	88248	SINAPI	AUXILIAR DE ENCANADOR OU BOMBEIRO HIDRÁULICO COM ENCARGOS COMPLEMENTARES	SEDI - SERVIÇOS DIVERSOS	H	0,2896000	19,12	5,53
Composição Auxiliar	88267	SINAPI	ENCANADOR OU BOMBEIRO HIDRÁULICO COM ENCARGOS COMPLEMENTARES	SEDI - SERVIÇOS DIVERSOS	H	0,2896000	23,50	6,80
Insumo	00000301	SINAPI	ANEL BORRACHA PARA TUBO ESGOTO PREDIAL, DN 100 MM (NBR 5688)	Material	UN	3,0000000	3,79	11,37
Insumo	00007091	SINAPI	TE SANITÁRIO, PVC, DN 100 X 100 MM, SERIE NORMAL, PARA ESGOTO PREDIAL	Material	UN	1,0000000	14,48	14,48
Insumo	00020078	SINAPI	PASTA LUBRIFICANTE PARA TUBOS E CONEXÕES COM JUNTA ELÁSTICA, EMBALAGEM DE *400* GR (USO EM PVC, ACO, POLIETILENO E OUTROS)	Material	UN	0,1725000	28,26	4,87

MO sem LS => 9,17 LS => 0,00 MO com LS => 9,17

Valor do BDI => 10,76 Valor com BDI => 53,81

9.1.11	Código	Banco	Descrição	Tipo	Und	Quant.	Valor Unit	Total
Composição	89825	SINAPI	TE, PVC, SERIE NORMAL, ESGOTO PREDIAL, DN 50 X 50 MM, JUNTA ELÁSTICA, FORNECIDO E INSTALADO EM PRUMADA DE ESGOTO SANITÁRIO OU VENTILAÇÃO. AF_08/2022	INHI - INSTALAÇÕES HIDROS SANITÁRIAS	UN	1,0000000	17,27	17,27
Composição Auxiliar	88248	SINAPI	AUXILIAR DE ENCANADOR OU BOMBEIRO HIDRÁULICO COM ENCARGOS COMPLEMENTARES	SEDI - SERVIÇOS DIVERSOS	H	0,0457000	19,12	0,87
Composição Auxiliar	88267	SINAPI	ENCANADOR OU BOMBEIRO HIDRÁULICO COM ENCARGOS COMPLEMENTARES	SEDI - SERVIÇOS DIVERSOS	H	0,0457000	23,50	1,07
Insumo	00000296	SINAPI	ANEL BORRACHA PARA TUBO ESGOTO PREDIAL, DN 50 MM (NBR 5688)	Material	UN	3,0000000	2,14	6,42
Insumo	00007097	SINAPI	TE SANITÁRIO, PVC, DN 50 X 50 MM, SERIE NORMAL, PARA ESGOTO PREDIAL	Material	UN	1,0000000	6,80	6,80
Insumo	00020078	SINAPI	PASTA LUBRIFICANTE PARA TUBOS E CONEXÕES COM JUNTA ELÁSTICA, EMBALAGEM DE *400* GR (USO EM PVC, ACO, POLIETILENO E OUTROS)	Material	UN	0,0750000	28,26	2,11

MO sem LS => 1,44 LS => 0,00 MO com LS => 1,44

Valor do BDI => 4,31 Valor com BDI => 21,58

9.1.12	Código	Banco	Descrição	Tipo	Und	Quant.	Valor Unit	Total
Composição	89707	SINAPI	CAIXA SIFONADA, PVC, DN 100 X 100 X 50 MM, JUNTA ELÁSTICA, FORNECIDA E INSTALADA EM RAMAL DE DESCARGA OU EM RAMAL DE ESGOTO SANITÁRIO. AF_08/2022	INHI - INSTALAÇÕES HIDROS SANITÁRIAS	UN	1,0000000	36,97	36,97
Composição Auxiliar	88248	SINAPI	AUXILIAR DE ENCANADOR OU BOMBEIRO HIDRÁULICO COM ENCARGOS COMPLEMENTARES	SEDI - SERVIÇOS DIVERSOS	H	0,3987000	19,12	7,62

Wm Jackie de Jesus Cavalcante  
Engenheiro Civil  
CREA-PI 26099/RN 191338546-6



Composição Auxiliar	88267 SINAPI	ENCANADOR OU BOMBEIRO HIDRÁULICO COM ENCARGOS COMPLEMENTARES	SEDI - SERVIÇOS DIVERSOS	H	0,3987000	23,50	9,36
Insumo	00000122 SINAPI	ADESIVO PLASTICO PARA PVC, FRASCO COM "850" GR	Material	UN	0,0292000	68,48	1,99
Insumo	00005103 SINAPI	CAIXA SIFONADA PVC, 100 X 100 X 50 MM, COM GRELHA REDONDA, BRANCA	Material	UN	1,0000000	14,56	14,56
Insumo	00020083 SINAPI	SOLUCAO PREPARADORA / LIMPADORA PARA PVC, FRASCO COM 1000 CM3	Material	UN	0,0440000	77,58	3,41
Insumo	00038383 SINAPI	LIXA D'AGUA EM FOLHA, GRAO 100	Material	UN	0,0154000	2,29	0,03

MO sem LS => 12,64 LS => 0,00 MO com LS => 12,64

Valor do BDI => 9,24 Valor com BDI => 46,21

9.1.13	Código Banco	Descrição	Tipo	Und	Quant.	Valor Unit	Total
Composição	89752 SINAPI	LUVA SIMPLES, PVC, SERIE NORMAL, ESGOTO PREDIAL, DN 40 MM, JUNTA ELÁSTICA, FORNECIDO E INSTALADO EM RAMAL DE DESCARGA OU RAMAL DE ESGOTO SANITÁRIO. AF_08/2022	INHI - INSTALAÇÕES HIDROS SANITÁRIAS	UN	1,0000000	6,88	6,88
Composição Auxiliar	88248 SINAPI	AUXILIAR DE ENCANADOR OU BOMBEIRO HIDRÁULICO COM ENCARGOS COMPLEMENTARES	SEDI - SERVIÇOS DIVERSOS	H	0,0846000	19,12	1,61
Composição Auxiliar	88267 SINAPI	ENCANADOR OU BOMBEIRO HIDRÁULICO COM ENCARGOS COMPLEMENTARES	SEDI - SERVIÇOS DIVERSOS	H	0,0846000	23,50	1,98
Insumo	00000122 SINAPI	ADESIVO PLASTICO PARA PVC, FRASCO COM "850" GR	Material	UN	0,0099000	68,48	0,67
Insumo	00003897 SINAPI	LUVA SIMPLES, PVC, SOLDAVEL, DN 40 MM, SERIE NORMAL, PARA ESGOTO PREDIAL	Material	UN	1,0000000	1,45	1,45
Insumo	00020083 SINAPI	SOLUCAO PREPARADORA / LIMPADORA PARA PVC, FRASCO COM 1000 CM3	Material	UN	0,0150000	77,58	1,16
Insumo	00038383 SINAPI	LIXA D'AGUA EM FOLHA, GRAO 100	Material	UN	0,0071000	2,29	0,01

MO sem LS => 2,67 LS => 0,00 MO com LS => 2,67

Valor do BDI => 1,72 Valor com BDI => 8,60

9.1.14	Código Banco	Descrição	Tipo	Und	Quant.	Valor Unit	Total
Composição	89753 SINAPI	LUVA SIMPLES, PVC, SERIE NORMAL, ESGOTO PREDIAL, DN 50 MM, JUNTA ELÁSTICA, FORNECIDO E INSTALADO EM RAMAL DE DESCARGA OU RAMAL DE ESGOTO SANITÁRIO. AF_08/2022	INHI - INSTALAÇÕES HIDROS SANITÁRIAS	UN	1,0000000	8,31	8,31
Composição Auxiliar	88248 SINAPI	AUXILIAR DE ENCANADOR OU BOMBEIRO HIDRÁULICO COM ENCARGOS COMPLEMENTARES	SEDI - SERVIÇOS DIVERSOS	H	0,0919000	19,12	1,75
Composição Auxiliar	88267 SINAPI	ENCANADOR OU BOMBEIRO HIDRÁULICO COM ENCARGOS COMPLEMENTARES	SEDI - SERVIÇOS DIVERSOS	H	0,0919000	23,50	2,15
Insumo	00000122 SINAPI	ADESIVO PLASTICO PARA PVC, FRASCO COM "850" GR	Material	UN	0,0073000	68,48	0,49
Insumo	00003875 SINAPI	LUVA SIMPLES, PVC, SOLDAVEL, DN 50 MM, SERIE NORMAL, PARA ESGOTO PREDIAL	Material	UN	1,0000000	2,99	2,99
Insumo	00020083 SINAPI	SOLUCAO PREPARADORA / LIMPADORA PARA PVC, FRASCO COM 1000 CM3	Material	UN	0,0110000	77,58	0,85
Insumo	00038383 SINAPI	LIXA D'AGUA EM FOLHA, GRAO 100	Material	UN	0,0390000	2,29	0,08

MO sem LS => 2,90 LS => 0,00 MO com LS => 2,90

Valor do BDI => 2,07 Valor com BDI => 10,38

9.1.15	Código Banco	Descrição	Tipo	Und	Quant.	Valor Unit	Total
Composição	89778 SINAPI	LUVA SIMPLES, PVC, SERIE NORMAL, ESGOTO PREDIAL, DN 100 MM, JUNTA ELÁSTICA, FORNECIDO E INSTALADO EM RAMAL DE DESCARGA OU RAMAL DE ESGOTO SANITÁRIO. AF_08/2022	INHI - INSTALAÇÕES HIDROS SANITÁRIAS	UN	1,0000000	16,17	16,17
Composição Auxiliar	88248 SINAPI	AUXILIAR DE ENCANADOR OU BOMBEIRO HIDRÁULICO COM ENCARGOS COMPLEMENTARES	SEDI - SERVIÇOS DIVERSOS	H	0,1284000	19,12	2,45
Composição Auxiliar	88267 SINAPI	ENCANADOR OU BOMBEIRO HIDRÁULICO COM ENCARGOS COMPLEMENTARES	SEDI - SERVIÇOS DIVERSOS	H	0,1284000	23,50	3,01
Insumo	00000122 SINAPI	ADESIVO PLASTICO PARA PVC, FRASCO COM "850" GR	Material	UN	0,0245000	68,48	1,67
Insumo	00003899 SINAPI	LUVA SIMPLES, PVC, SOLDAVEL, DN 100 MM, SERIE NORMAL, PARA ESGOTO PREDIAL	Material	UN	1,0000000	5,93	5,93
Insumo	00020083 SINAPI	SOLUCAO PREPARADORA / LIMPADORA PARA PVC, FRASCO COM 1000 CM3	Material	UN	0,0400000	77,58	3,10
Insumo	00038383 SINAPI	LIXA D'AGUA EM FOLHA, GRAO 100	Material	UN	0,0054000	2,29	0,01

MO sem LS => 4,06 LS => 0,00 MO com LS => 4,06

Valor do BDI => 4,04 Valor com BDI => 20,21

9.1.16	Código Banco	Descrição	Tipo	Und	Quant.	Valor Unit	Total
Composição	89709 SINAPI	RALO SIFONADO, PVC, DN 100 X 40 MM, JUNTA SOLDÁVEL, FORNECIDO E INSTALADO EM RAMAL DE DESCARGA OU EM RAMAL DE ESGOTO SANITÁRIO. AF_08/2022	INHI - INSTALAÇÕES HIDROS SANITÁRIAS	UN	1,0000000	15,32	15,32
Composição Auxiliar	88248 SINAPI	AUXILIAR DE ENCANADOR OU BOMBEIRO HIDRÁULICO COM ENCARGOS COMPLEMENTARES	SEDI - SERVIÇOS DIVERSOS	H	0,1652000	19,12	3,15
Composição Auxiliar	88267 SINAPI	ENCANADOR OU BOMBEIRO HIDRÁULICO COM ENCARGOS COMPLEMENTARES	SEDI - SERVIÇOS DIVERSOS	H	0,1652000	23,50	3,88
Insumo	00000122 SINAPI	ADESIVO PLASTICO PARA PVC, FRASCO COM "850" GR	Material	UN	0,0049000	68,48	0,33
Insumo	00011741 SINAPI	RALO SIFONADO CILINDRICO, PVC, 100 X 40 MM, COM GRELHA REDONDA, BRANCA	Material	UN	1,0000000	7,30	7,30
Insumo	00020083 SINAPI	SOLUCAO PREPARADORA / LIMPADORA PARA PVC, FRASCO COM 1000 CM3	Material	UN	0,0075000	77,58	0,58
Insumo	00038383 SINAPI	LIXA D'AGUA EM FOLHA, GRAO 100	Material	UN	0,0360000	2,29	0,08

MO sem LS => 5,23 LS => 0,00 MO com LS => 5,23

Valor do BDI => 3,83 Valor com BDI => 19,15

9.1.17	Código Banco	Descrição	Tipo	Und	Quant.	Valor Unit	Total
Composição	74166/002 SINAPI	CAIXA DE INSPECAO EM ANEL DE CONCRETO PRE MOLDADO, COM 950MM DE ALTURA TOTAL. ANEIS COM ESP=50MM, DIAM.=600MM. EXCLUSIVE TAMPAO E ESCAVACAO - FORNECIMENTO E INSTALACAO	INHI - INSTALAÇÕES HIDROS SANITÁRIAS	UN	1,0000000	299,40	299,40
Composição Auxiliar	87369 SINAPI	ARGAMASSA TRAÇO 1:2:8 (EM VOLUME DE CIMENTO, CAL E AREIA MÉDIA ÚMIDA) PARA EMBOÇO/MASSA ÚNICA/ASSENTAMENTO DE ALVENARIA DE VEDAÇÃO, PREPARO MANUAL. AF_08/2019	SEDI - SERVIÇOS DIVERSOS	m³	0,0100000	683,77	6,83
Composição Auxiliar	88309 SINAPI	PEDREIRO COM ENCARGOS COMPLEMENTARES	SEDI - SERVIÇOS DIVERSOS	H	2,0000000	24,24	48,48
Composição Auxiliar	88316 SINAPI	SERVENTE COM ENCARGOS COMPLEMENTARES	SEDI - SERVIÇOS DIVERSOS	H	1,0000000	19,02	19,02
Insumo	00012530 SINAPI	ANEL DE CONCRETO ARMADO, D = 0,60 M, H = 0,30 M	Material	UN	2,0000000	53,99	107,98
Insumo	00013113 SINAPI	ANEL DE CONCRETO ARMADO, D = 0,60 M, H = 0,10 M	Material	UN	2,0000000	36,39	72,78
Insumo	00013114 SINAPI	ANEL DE CONCRETO ARMADO, D = 0,60 M, H = 0,15 M	Material	UN	1,0000000	44,31	44,31



MO sem LS => 50,72 LS => 0,00 MO com LS => 50,72

Valor do BDI => 74,85 Valor com BDI => 374,25

9.1.18	Código Banco	Descrição	Tipo	Und	Quant.	Valor Unit	Total
Composição	90443 SINAPI	RASGO EM ALVENARIA PARA RAMAIS/ DISTRIBUIÇÃO COM DIAMETROS MENORES OU IGUAIS A 40 MM. AF_05/2015	INHI - INSTALAÇÕES HIDROS SANITÁRIAS	M	1,0000000	11,88	11,88
Composição Auxiliar	88248 SINAPI	AUXILIAR DE ENCANADOR OU BOMBEIRO HIDRÁULICO COM ENCARGOS COMPLEMENTARES	SEDI - SERVIÇOS DIVERSOS	H	0,0700000	19,12	1,33
Composição Auxiliar	88267 SINAPI	ENCANADOR OU BOMBEIRO HIDRÁULICO COM ENCARGOS COMPLEMENTARES	SEDI - SERVIÇOS DIVERSOS	H	0,4490000	23,50	10,55

MO sem LS => 9,05 LS => 0,00 MO com LS => 9,05

Valor do BDI => 2,97 Valor com BDI => 14,85

9.2.1	Código Banco	Descrição	Tipo	Und	Quant.	Valor Unit	Total
Composição	89403 SINAPI	TUBO, PVC, SOLDÁVEL, DN 32MM, INSTALADO EM RAMAL DE DISTRIBUIÇÃO DE ÁGUA - FORNECIMENTO E INSTALAÇÃO. AF_06/2022	INHI - INSTALAÇÕES HIDROS SANITÁRIAS	M	1,0000000	16,95	16,95
Composição Auxiliar	88248 SINAPI	AUXILIAR DE ENCANADOR OU BOMBEIRO HIDRÁULICO COM ENCARGOS COMPLEMENTARES	SEDI - SERVIÇOS DIVERSOS	H	0,1891000	19,12	3,61
Composição Auxiliar	88267 SINAPI	ENCANADOR OU BOMBEIRO HIDRÁULICO COM ENCARGOS COMPLEMENTARES	SEDI - SERVIÇOS DIVERSOS	H	0,1891000	23,50	4,44
Insumo	00009869 SINAPI	TUBO PVC, SOLDAVEL, DE 32 MM, AGUA FRIA (NBR-5648)	Material	M	1,0493000	8,39	8,80
Insumo	00038383 SINAPI	LIXA D'AGUA EM FOLHA, GRAO 100	Material	UN	0,0441000	2,29	0,10

MO sem LS => 5,99 LS => 0,00 MO com LS => 5,99

Valor do BDI => 4,23 Valor com BDI => 21,18

9.2.2	Código Banco	Descrição	Tipo	Und	Quant.	Valor Unit	Total
Composição	89356 SINAPI	TUBO, PVC, SOLDÁVEL, DN 25MM, INSTALADO EM RAMAL OU SUB-RAMAL DE ÁGUA - FORNECIMENTO E INSTALAÇÃO. AF_06/2022	INHI - INSTALAÇÕES HIDROS SANITÁRIAS	M	1,0000000	20,47	20,47
Composição Auxiliar	88248 SINAPI	AUXILIAR DE ENCANADOR OU BOMBEIRO HIDRÁULICO COM ENCARGOS COMPLEMENTARES	SEDI - SERVIÇOS DIVERSOS	H	0,3800000	19,12	7,26
Composição Auxiliar	88267 SINAPI	ENCANADOR OU BOMBEIRO HIDRÁULICO COM ENCARGOS COMPLEMENTARES	SEDI - SERVIÇOS DIVERSOS	H	0,3800000	23,50	8,93
Insumo	00009868 SINAPI	TUBO PVC, SOLDAVEL, DE 25 MM, AGUA FRIA (NBR-5648)	Material	M	1,0493000	3,89	4,08
Insumo	00038383 SINAPI	LIXA D'AGUA EM FOLHA, GRAO 100	Material	UN	0,0886000	2,29	0,20

MO sem LS => 12,04 LS => 0,00 MO com LS => 12,04

Valor do BDI => 5,11 Valor com BDI => 25,58

9.2.3	Código Banco	Descrição	Tipo	Und	Quant.	Valor Unit	Total
Composição	89363 SINAPI	JOELHO 45 GRAUS, PVC, SOLDÁVEL, DN 25MM, INSTALADO EM RAMAL OU SUB-RAMAL DE ÁGUA - FORNECIMENTO E INSTALAÇÃO. AF_06/2022	INHI - INSTALAÇÕES HIDROS SANITÁRIAS	UN	1,0000000	9,04	9,04
Composição Auxiliar	88248 SINAPI	AUXILIAR DE ENCANADOR OU BOMBEIRO HIDRÁULICO COM ENCARGOS COMPLEMENTARES	SEDI - SERVIÇOS DIVERSOS	H	0,1520000	19,12	2,90
Composição Auxiliar	88267 SINAPI	ENCANADOR OU BOMBEIRO HIDRÁULICO COM ENCARGOS COMPLEMENTARES	SEDI - SERVIÇOS DIVERSOS	H	0,1520000	23,50	3,57
Insumo	00000122 SINAPI	ADESIVO PLASTICO PARA PVC, FRASCO COM "850" GR	Material	UN	0,0071000	68,48	0,48
Insumo	00003500 SINAPI	JOELHO, PVC SOLDAVEL, 45 GRAUS, 25 MM, COR MARROM, PARA AGUA FRIA PREDIAL	Material	UN	1,0000000	1,40	1,40
Insumo	00020083 SINAPI	SOLUCAO PREPARADORA / LIMPADORA PARA PVC, FRASCO COM 1000 CM3	Material	UN	0,0080000	77,58	0,62
Insumo	00038383 SINAPI	LIXA D'AGUA EM FOLHA, GRAO 100	Material	UN	0,0338000	2,29	0,07

MO sem LS => 4,81 LS => 0,00 MO com LS => 4,81

Valor do BDI => 2,26 Valor com BDI => 11,30

9.2.3	Código Banco	Descrição	Tipo	Und	Quant.	Valor Unit	Total
Composição	89355 SINAPI	TUBO, PVC, SOLDÁVEL, DN 20MM, INSTALADO EM RAMAL OU SUB-RAMAL DE ÁGUA - FORNECIMENTO E INSTALAÇÃO. AF_06/2022	INHI - INSTALAÇÕES HIDROS SANITÁRIAS	M	1,0000000	17,75	17,75
Composição Auxiliar	88248 SINAPI	AUXILIAR DE ENCANADOR OU BOMBEIRO HIDRÁULICO COM ENCARGOS COMPLEMENTARES	SEDI - SERVIÇOS DIVERSOS	H	0,3279000	19,12	6,26
Composição Auxiliar	88267 SINAPI	ENCANADOR OU BOMBEIRO HIDRÁULICO COM ENCARGOS COMPLEMENTARES	SEDI - SERVIÇOS DIVERSOS	H	0,3279000	23,50	7,70
Insumo	00009867 SINAPI	TUBO PVC, SOLDAVEL, DE 20 MM, AGUA FRIA (NBR-5648)	Material	M	1,0493000	3,45	3,62
Insumo	00038383 SINAPI	LIXA D'AGUA EM FOLHA, GRAO 100	Material	UN	0,0765000	2,29	0,17

MO sem LS => 10,39 LS => 0,00 MO com LS => 10,39

Valor do BDI => 4,43 Valor com BDI => 22,18

9.2.4	Código Banco	Descrição	Tipo	Und	Quant.	Valor Unit	Total
Composição	89408 SINAPI	JOELHO 90 GRAUS, PVC, SOLDÁVEL, DN 25MM, INSTALADO EM RAMAL DE DISTRIBUIÇÃO DE ÁGUA - FORNECIMENTO E INSTALAÇÃO. AF_06/2022	INHI - INSTALAÇÕES HIDROS SANITÁRIAS	UN	1,0000000	7,62	7,62
Composição Auxiliar	88248 SINAPI	AUXILIAR DE ENCANADOR OU BOMBEIRO HIDRÁULICO COM ENCARGOS COMPLEMENTARES	SEDI - SERVIÇOS DIVERSOS	H	0,1359000	19,12	2,59
Composição Auxiliar	88267 SINAPI	ENCANADOR OU BOMBEIRO HIDRÁULICO COM ENCARGOS COMPLEMENTARES	SEDI - SERVIÇOS DIVERSOS	H	0,1359000	23,50	3,19
Insumo	00000122 SINAPI	ADESIVO PLASTICO PARA PVC, FRASCO COM "850" GR	Material	UN	0,0071000	68,48	0,48
Insumo	00003529 SINAPI	JOELHO PVC, SOLDAVEL, 90 GRAUS, 25 MM, COR MARROM, PARA AGUA FRIA PREDIAL	Material	UN	1,0000000	0,68	0,68
Insumo	00020083 SINAPI	SOLUCAO PREPARADORA / LIMPADORA PARA PVC, FRASCO COM 1000 CM3	Material	UN	0,0080000	77,58	0,62
Insumo	00038383 SINAPI	LIXA D'AGUA EM FOLHA, GRAO 100	Material	UN	0,0302000	2,29	0,06

MO sem LS => 4,30 LS => 0,00 MO com LS => 4,30

Valor do BDI => 1,90 Valor com BDI => 9,52

9.2.5	Código Banco	Descrição	Tipo	Und	Quant.	Valor Unit	Total
Composição	90373 SINAPI	JOELHO 90 GRAUS COM BUCHA DE LATÃO, PVC, SOLDÁVEL, DN 25MM, X 1/2 INSTALADO EM RAMAL OU SUB-RAMAL DE ÁGUA - FORNECIMENTO E INSTALAÇÃO. AF_06/2022	INHI - INSTALAÇÕES HIDROS SANITÁRIAS	UN	1,0000000	11,61	11,61
Composição Auxiliar	88248 SINAPI	AUXILIAR DE ENCANADOR OU BOMBEIRO HIDRÁULICO COM ENCARGOS COMPLEMENTARES	SEDI - SERVIÇOS DIVERSOS	H	0,1312000	19,12	2,50
Composição Auxiliar	88267 SINAPI	ENCANADOR OU BOMBEIRO HIDRÁULICO COM ENCARGOS COMPLEMENTARES	SEDI - SERVIÇOS DIVERSOS	H	0,1312000	23,50	3,08
Insumo	00000122 SINAPI	ADESIVO PLASTICO PARA PVC, FRASCO COM "850" GR	Material	UN	0,0059000	68,48	0,40
Insumo	00020083 SINAPI	SOLUCAO PREPARADORA / LIMPADORA PARA PVC, FRASCO COM 1000 CM3	Material	UN	0,0070000	77,58	0,54
Insumo	00020147 SINAPI	JOELHO PVC, SOLDAVEL, COM BUCHA DE LATAO, 90 GRAUS, 25 MM X 1/2" PARA AGUA FRIA PREDIAL	Material	UN	1,0000000	5,02	5,02

Wm Jackiel de Jesus Cavalcante  
Engenheiro Civil  
CREA-PI 26099/RN 19133855-6-6



Insumo	00038383	SINAPI	LIXA D'AGUA EM FOLHA, GRAO 100	Material	UN	0,0315000	2,29	0,07	
				MO sem LS =>	4,15	LS =>	0,00	MO com LS =>	4,15
				Valor do BDI =>	2,90	Valor com BDI =>			14,51

9.2.6	Código	Banco	Descrição	Tipo	Und	Quant.	Valor Unit	Total	
Composição	90374	SINAPI	TÊ COM BUCHA DE LATÃO NA BOLSA CENTRAL, PVC, SOLDÁVEL, DN 25MM X 3/4 , INSTALADO EM RAMAL OU SUB-RAMAL DE ÁGUA - FORNECIMENTO E INSTALAÇÃO. AF_06/2022	INHI - INSTALAÇÕES HIDROSANITÁRIAS	UN	1,0000000	19,87	19,87	
Composição Auxiliar	88248	SINAPI	AUXILIAR DE ENCANADOR OU BOMBEIRO HIDRÁULICO COM ENCARGOS COMPLEMENTARES	SEDI - SERVIÇOS DIVERSOS	H	0,1887000	19,12	3,60	
Composição Auxiliar	88267	SINAPI	ENCANADOR OU BOMBEIRO HIDRÁULICO COM ENCARGOS COMPLEMENTARES	SEDI - SERVIÇOS DIVERSOS	H	0,1887000	23,50	4,43	
Insumo	00000122	SINAPI	ADESIVO PLASTICO PARA PVC, FRASCO COM "850" GR	Material	UN	0,0088000	68,48	0,60	
Insumo	00007122	SINAPI	TE PVC, SOLDAVEL, COM BUCHA DE LATAO NA BOLSA CENTRAL, 90 GRAUS, 25 MM X 3/4", PARA AGUA FRIA PREDIAL	Material	UN	1,0000000	10,32	10,32	
Insumo	00020083	SINAPI	SOLUCAO PREPARADORA / LIMPADORA PARA PVC, FRASCO COM 1000 CM3	Material	UN	0,0105000	77,58	0,81	
Insumo	00038383	SINAPI	LIXA D'AGUA EM FOLHA, GRAO 100	Material	UN	0,0484000	2,29	0,11	
				MO sem LS =>	5,97	LS =>	0,00	MO com LS =>	5,97
				Valor do BDI =>	4,96	Valor com BDI =>		24,83	

9.2.7	Código	Banco	Descrição	Tipo	Und	Quant.	Valor Unit	Total	
Composição	89395	SINAPI	TE, PVC, SOLDÁVEL, DN 25MM, INSTALADO EM RAMAL OU SUB-RAMAL DE ÁGUA - FORNECIMENTO E INSTALAÇÃO. AF_06/2022	INHI - INSTALAÇÕES HIDROSANITÁRIAS	UN	1,0000000	11,52	11,52	
Composição Auxiliar	88248	SINAPI	AUXILIAR DE ENCANADOR OU BOMBEIRO HIDRÁULICO COM ENCARGOS COMPLEMENTARES	SEDI - SERVIÇOS DIVERSOS	H	0,2026000	19,12	3,87	
Composição Auxiliar	88267	SINAPI	ENCANADOR OU BOMBEIRO HIDRÁULICO COM ENCARGOS COMPLEMENTARES	SEDI - SERVIÇOS DIVERSOS	H	0,2026000	23,50	4,76	
Insumo	00000122	SINAPI	ADESIVO PLASTICO PARA PVC, FRASCO COM "850" GR	Material	UN	0,0106000	68,48	0,72	
Insumo	00007139	SINAPI	TE SOLDAVEL, PVC, 90 GRAUS, 25 MM, PARA AGUA FRIA PREDIAL (NBR 5648)	Material	UN	1,0000000	1,13	1,13	
Insumo	00020083	SINAPI	SOLUCAO PREPARADORA / LIMPADORA PARA PVC, FRASCO COM 1000 CM3	Material	UN	0,0120000	77,58	0,93	
Insumo	00038383	SINAPI	LIXA D'AGUA EM FOLHA, GRAO 100	Material	UN	0,0507000	2,29	0,11	
				MO sem LS =>	6,41	LS =>	0,00	MO com LS =>	6,41
				Valor do BDI =>	2,88	Valor com BDI =>			14,40

9.2.8	Código	Banco	Descrição	Tipo	Und	Quant.	Valor Unit	Total	
Composição	89378	SINAPI	LUVA, PVC, SOLDÁVEL, DN 25MM, INSTALADO EM RAMAL OU SUB-RAMAL DE ÁGUA - FORNECIMENTO E INSTALAÇÃO. AF_06/2022	INHI - INSTALAÇÕES HIDROS SANITÁRIAS	UN	1,0000000	6,25	6,25	
Composição Auxiliar	88248	SINAPI	AUXILIAR DE ENCANADOR OU BOMBEIRO HIDRÁULICO COM ENCARGOS COMPLEMENTARES	SEDI - SERVIÇOS DIVERSOS	H	0,1013000	19,12	1,93	
Composição Auxiliar	88267	SINAPI	ENCANADOR OU BOMBEIRO HIDRÁULICO COM ENCARGOS COMPLEMENTARES	SEDI - SERVIÇOS DIVERSOS	H	0,1013000	23,50	2,38	
Insumo	00000122	SINAPI	ADESIVO PLASTICO PARA PVC, FRASCO COM "850" GR	Material	UN	0,0071000	68,48	0,48	
Insumo	00003904	SINAPI	LUVA PVC SOLDAVEL, 25 MM, PARA AGUA FRIA PREDIAL	Material	UN	1,0000000	0,77	0,77	
Insumo	00020083	SINAPI	SOLUCAO PREPARADORA / LIMPADORA PARA PVC, FRASCO COM 1000 CM3	Material	UN	0,0080000	77,58	0,62	
Insumo	00038383	SINAPI	LIXA D'AGUA EM FOLHA, GRAO 100	Material	UN	0,0338000	2,29	0,07	
				MO sem LS =>	3,20	LS =>	0,00	MO com LS =>	3,20
				Valor do BDI =>	1,56	Valor com BDI =>		7,81	

9.2.9	Código	Banco	Descrição	Tipo	Und	Quant.	Valor Unit	Total	
Composição	89383	SINAPI	ADAPTADOR CURTO COM BOLSA E ROSCA PARA REGISTRO, PVC, SOLDÁVEL, DN 25MM X 3/4 , INSTALADO EM RAMAL OU SUB-RAMAL DE ÁGUA - FORNECIMENTO E INSTALAÇÃO. AF_06/2022	INHI - INSTALAÇÕES HIDROS SANITÁRIAS	UN	1,0000000	5,85	5,85	
Composição Auxiliar	88248	SINAPI	AUXILIAR DE ENCANADOR OU BOMBEIRO HIDRÁULICO COM ENCARGOS COMPLEMENTARES	SEDI - SERVIÇOS DIVERSOS	H	0,0944000	19,12	1,80	
Composição Auxiliar	88267	SINAPI	ENCANADOR OU BOMBEIRO HIDRÁULICO COM ENCARGOS COMPLEMENTARES	SEDI - SERVIÇOS DIVERSOS	H	0,0944000	23,50	2,21	
Insumo	00000065	SINAPI	ADAPTADOR PVC SOLDAVEL CURTO COM BOLSA E ROSCA, 25 MM X 3/4", PARA AGUA FRIA	Material	UN	1,0000000	0,83	0,83	
Insumo	00000122	SINAPI	ADESIVO PLASTICO PARA PVC, FRASCO COM *850* GR	Material	UN	0,0059000	68,48	0,40	
Insumo	00020083	SINAPI	SOLUCAO PREPARADORA / LIMPADORA PARA PVC, FRASCO COM 1000 CM3	Material	UN	0,0070000	77,58	0,54	
Insumo	00038383	SINAPI	LIXA D'AGUA EM FOLHA, GRAO 100	Material	UN	0,0315000	2,29	0,07	
				MO sem LS =>	2,99	LS =>	0,00	MO com LS =>	2,99
				Valor do BDI =>	1,46	Valor com BDI =>		7,31	

9.2.10	Código	Banco	Descrição	Tipo	Und	Quant.	Valor Unit	Total	
Composição	89987	SINAPI	REGISTRO DE GAVETA BRUTO, LATÃO, ROSCÁVEL, 3/4", COM ACABAMENTO E CANOPLA CROMADOS - FORNECIMENTO E INSTALAÇÃO. AF_08/2021	INHI - INSTALAÇÕES HIDROS SANITÁRIAS	UN	1,0000000	104,67	104,67	
Composição Auxiliar	88248	SINAPI	AUXILIAR DE ENCANADOR OU BOMBEIRO HIDRÁULICO COM ENCARGOS COMPLEMENTARES	SEDI - SERVIÇOS DIVERSOS	H	0,2212000	19,12	4,22	
Composição Auxiliar	88267	SINAPI	ENCANADOR OU BOMBEIRO HIDRÁULICO COM ENCARGOS COMPLEMENTARES	SEDI - SERVIÇOS DIVERSOS	H	0,2212000	23,50	5,19	
Insumo	00003148	SINAPI	FITA VEDA ROSCA EM ROLOS DE 18 MM X 50 M (L X C)	Material	UN	0,0106000	15,26	0,16	
Insumo	00006005	SINAPI	REGISTRO GAVETA COM ACABAMENTO E CANOPLA CROMADOS, SIMPLES, BITOLA 3/4 " (REF 1509)	Material	UN	1,0000000	95,10	95,10	
				MO sem LS =>	7,01	LS =>	0,00	MO com LS =>	7,01
				Valor do BDI =>	26,16	Valor com BDI =>		130,83	

9.2.11	Código	Banco	Descrição	Tipo	Und	Quant.	Valor Unit	Total
Composição	89985	SINAPI	REGISTRO DE PRESSÃO BRUTO, LATÃO, ROSCÁVEL, 3/4", COM ACABAMENTO E CANOPLA CROMADOS - FORNECIMENTO E INSTALAÇÃO. AF_08/2021	INHI - INSTALAÇÕES HIDROS SANITÁRIAS	UN	1,0000000	99,26	99,26
Composição Auxiliar	88248	SINAPI	AUXILIAR DE ENCANADOR OU BOMBEIRO HIDRÁULICO COM ENCARGOS COMPLEMENTARES	SEDI - SERVIÇOS DIVERSOS	H	0,2212000	19,12	4,22
Composição Auxiliar	88267	SINAPI	ENCANADOR OU BOMBEIRO HIDRÁULICO COM ENCARGOS COMPLEMENTARES	SEDI - SERVIÇOS DIVERSOS	H	0,2212000	23,50	5,19
Insumo	00003148	SINAPI	FITA VEDA ROSCA EM ROLOS DE 18 MM X 50 M (L X C)	Material	UN	0,0106000	15,26	0,16
Insumo	00006024	SINAPI	REGISTRO PRESSAO COM ACABAMENTO E CANOPLA CROMADA, SIMPLES, BITOLA 3/4 " (REF 1416)	Material	UN	1,0000000	89,69	89,69



MO sem LS => 7,01 LS => 0,00 MO com LS => 7,01

Valor do BDI => 24,81 Valor com BDI => 124,07

9.3.1	Código	Banco	Descrição	Tipo	Und	Quant.	Valor Unit	Total
Composição	100869	SINAPI	BARRA DE APOIO RETA, EM ACO INOX POLIDO, COMPRIMENTO 90 CM, FIXADA NA PAREDE - FORNECIMENTO E INSTALAÇÃO. AF_01/2020	INHI - INSTALAÇÕES HIDROS SANITÁRIAS	UN	1,0000000	373,67	373,67
Composição Auxiliar	88267	SINAPI	ENCANADOR OU BOMBEIRO HIDRÁULICO COM ENCARGOS COMPLEMENTARES	SEDI - SERVIÇOS DIVERSOS	H	0,9485000	23,50	22,28
Composição Auxiliar	88316	SINAPI	SERVENTE COM ENCARGOS COMPLEMENTARES	SEDI - SERVIÇOS DIVERSOS	H	0,2988000	19,02	5,68
Insumo	00004351	SINAPI	PARAFUSO NIQUELADO 3 1/2" COM ACABAMENTO CROMADO PARA FIXAR PEÇA SANITÁRIA, INCLUI PORCA CEGA, ARRUELA E BUCHA DE NYLON TAMANHO S-8	Material	UN	6,0000000	18,72	112,32
Insumo	00036206	SINAPI	BARRA DE APOIO RETA, EM ACO INOX POLIDO, COMPRIMENTO 90 CM, DIAMETRO MINIMO 3 CM	Material	UN	1,0000000	233,39	233,39

MO sem LS => 21,02 LS => 0,00 MO com LS => 21,02

Valor do BDI => 93,41 Valor com BDI => 467,08

9.3.2	Código	Banco	Descrição	Tipo	Und	Quant.	Valor Unit	Total
Composição	100868	SINAPI	BARRA DE APOIO RETA, EM ACO INOX POLIDO, COMPRIMENTO 80 CM, FIXADA NA PAREDE - FORNECIMENTO E INSTALAÇÃO. AF_01/2020	INHI - INSTALAÇÕES HIDROS SANITÁRIAS	UN	1,0000000	363,05	363,05
Composição Auxiliar	88267	SINAPI	ENCANADOR OU BOMBEIRO HIDRÁULICO COM ENCARGOS COMPLEMENTARES	SEDI - SERVIÇOS DIVERSOS	H	0,9485000	23,50	22,28
Composição Auxiliar	88316	SINAPI	SERVENTE COM ENCARGOS COMPLEMENTARES	SEDI - SERVIÇOS DIVERSOS	H	0,2988000	19,02	5,68
Insumo	00004351	SINAPI	PARAFUSO NIQUELADO 3 1/2" COM ACABAMENTO CROMADO PARA FIXAR PEÇA SANITÁRIA, INCLUI PORCA CEGA, ARRUELA E BUCHA DE NYLON TAMANHO S-8	Material	UN	6,0000000	18,72	112,32
Insumo	00036081	SINAPI	BARRA DE APOIO RETA, EM ACO INOX POLIDO, COMPRIMENTO 80CM, DIAMETRO MINIMO 3 CM	Material	UN	1,0000000	222,77	222,77

MO sem LS => 21,02 LS => 0,00 MO com LS => 21,02

Valor do BDI => 90,76 Valor com BDI => 453,81

9.3.3	Código	Banco	Descrição	Tipo	Und	Quant.	Valor Unit	Total
Composição	86942	SINAPI	LAVATÓRIO LOUÇA BRANCA SUSPENSO, 29,5 X 39CM OU EQUIVALENTE, PADRÃO POPULAR, INCLUSO SIFÃO TIPO GARRAFA EM PVC, VÁLVULA E ENGATE FLEXÍVEL 30CM EM PLÁSTICO E TORNEIRA CROMADA DE MESA, PADRÃO POPULAR - FORNECIMENTO E INSTALAÇÃO. AF_01/2020	INHI - INSTALAÇÕES HIDROS SANITÁRIAS	UN	1,0000000	253,97	253,97
Composição Auxiliar	86879	SINAPI	VÁLVULA EM PLÁSTICO 1 PARA PIA, TANQUE OU LAVATÓRIO, COM OU SEM LADRÃO - FORNECIMENTO E INSTALAÇÃO. AF_01/2020	INHI - INSTALAÇÕES HIDROS SANITÁRIAS	UN	1,0000000	9,39	9,39
Composição Auxiliar	86882	SINAPI	SIFÃO DO TIPO GARRAFA/COPO EM PVC 1.1/4 X 1.1/2- FORNECIMENTO E INSTALAÇÃO. AF_01/2020	INHI - INSTALAÇÕES HIDROS SANITÁRIAS	UN	1,0000000	22,61	22,61
Composição Auxiliar	86884	SINAPI	ENGATE FLEXÍVEL EM PLÁSTICO BRANCO, 1/2 X 30CM - FORNECIMENTO E INSTALAÇÃO. AF_01/2020	INHI - INSTALAÇÕES HIDROS SANITÁRIAS	UN	1,0000000	10,38	10,38
Composição Auxiliar	86904	SINAPI	LAVATÓRIO LOUÇA BRANCA SUSPENSO, 29,5 X 39CM OU EQUIVALENTE, PADRÃO POPULAR - FORNECIMENTO E INSTALAÇÃO. AF_01/2020	INHI - INSTALAÇÕES HIDROS SANITÁRIAS	UN	1,0000000	138,79	138,79
Composição Auxiliar	86906	SINAPI	TORNEIRA CROMADA DE MESA, 1/2 OU 3/4, PARA LAVATÓRIO, PADRÃO POPULAR - FORNECIMENTO E INSTALAÇÃO. AF_01/2020	INHI - INSTALAÇÕES HIDROS SANITÁRIAS	UN	1,0000000	72,80	72,80

MO sem LS => 20,64 LS => 0,00 MO com LS => 20,64

Valor do BDI => 63,49 Valor com BDI => 317,46

9.3.4	Código	Banco	Descrição	Tipo	Und	Quant.	Valor Unit	Total
Composição	7350	ORSE	Lavatório louça de canto (Deca-Izy, ref L-10117 ou similar) sem coluna, c/ sifão cromado, válvula cromada, engate cromado, exclusive torneira	Louças e Metais Sanitários	un	1,0000000	477,09	477,09
Composição Auxiliar	10549	ORSE	Encargos Complementares - Servente	Provisórios	h	1,7500000	3,73	6,52
Composição Auxiliar	10554	ORSE	Encargos Complementares - Encanador	Provisórios	h	1,7500000	3,64	6,37
Insumo	2384	ORSE	Válvula de escoamento para lavatório, DECA 1602C ou similar un	Material	un	1,0000000	52,68	52,68
Insumo	6969	ORSE	Lavatório louça, de canto, linha Izy, ref. 10117, DECA ou similar un	Material	un	1,0000000	136,75	136,75
Insumo	982	ORSE	Fixação p/ lavatório - parafusos (deca - ref: sp-7 ou similar) Fixação p/ lavatório - parafusos (deca - ref. sp-7 ou similar) cj	Material	cj	1,0000000	12,66	12,66
Insumo	00002696	SINAPI	ENCANADOR OU BOMBEIRO HIDRAULICO (HORISTA)	Mão de Obra	H	1,7500000	17,72	31,01
Insumo	00006111	SINAPI	SERVENTE DE OBRAS	Mão de Obra	H	1,7500000	12,78	22,36
Insumo	00006136	SINAPI	SIFAO EM METAL CROMADO PARA PIA OU LAVATORIO, 1 X 1.1/2 "	Material	UN	1,0000000	169,80	169,80
Insumo	00011683	SINAPI	ENGATE / RABICHO FLEXIVEL INOX 1/2 " X 30 CM	Material	UN	1,0000000	38,94	38,94

MO sem LS => 53,37 LS => 0,00 MO com LS => 53,37

Valor do BDI => 119,27 Valor com BDI => 596,36

9.3.5	Código	Banco	Descrição	Tipo	Und	Quant.	Valor Unit	Total
Composição	100853	SINAPI	TORNEIRA CROMADA DE MESA PARA LAVATORIO, TIPO MONOCOMANDO. AF_01/2020	INHI - INSTALAÇÕES HIDROS SANITÁRIAS	UN	1,0000000	334,40	334,40
Composição Auxiliar	88267	SINAPI	ENCANADOR OU BOMBEIRO HIDRÁULICO COM ENCARGOS COMPLEMENTARES	SEDI - SERVIÇOS DIVERSOS	H	0,4630000	23,50	10,88
Composição Auxiliar	88316	SINAPI	SERVENTE COM ENCARGOS COMPLEMENTARES	SEDI - SERVIÇOS DIVERSOS	H	0,1459000	19,02	2,77
Insumo	00003146	SINAPI	FITA VEDA ROSCA EM ROLOS DE 18 MM X 10 M (L X C)	Material	UN	0,0420000	4,14	0,17
Insumo	00044045	SINAPI	TORNEIRA DE MESA PARA LAVATORIO, METALICA CROMADA, COM MISTURADOR MONOCOMANDO, BICA BAIXA (REF 2875)	Material	UN	1,0000000	320,58	320,58

MO sem LS => 10,25 LS => 0,00 MO com LS => 10,25

Valor do BDI => 83,60 Valor com BDI => 418,00

9.3.6	Código	Banco	Descrição	Tipo	Und	Quant.	Valor Unit	Total
Composição	86931	SINAPI	VASO SANITÁRIO SIFONADO COM CAIXA ACOPLADA LOUÇA BRANCA, INCLUSO ENGATE FLEXÍVEL EM PLÁSTICO BRANCO, 1/2 X 40CM - FORNECIMENTO E INSTALAÇÃO. AF_01/2020	INHI - INSTALAÇÕES HIDROS SANITÁRIAS	UN	1,0000000	458,90	458,90
Composição Auxiliar	86885	SINAPI	ENGATE FLEXÍVEL EM PLÁSTICO BRANCO, 1/2 X 40CM - FORNECIMENTO E INSTALAÇÃO. AF_01/2020	INHI - INSTALAÇÕES HIDROS SANITÁRIAS	UN	1,0000000	11,89	11,89
Composição Auxiliar	86888	SINAPI	VASO SANITÁRIO SIFONADO COM CAIXA ACOPLADA LOUÇA BRANCA - FORNECIMENTO E INSTALAÇÃO. AF_01/2020	INHI - INSTALAÇÕES HIDROS SANITÁRIAS	UN	1,0000000	447,01	447,01

MO sem LS => 23,15 LS => 0,00 MO com LS => 23,15

Valor do BDI => 114,72 Valor com BDI => 573,62

WV Jackiel de Jesus Cavalcante  
Engenheiro Civil  
CREA-PI 26099/RN 13133856-6



10.1	Código	Banco	Descrição	Tipo	Und	Quant.	Valor Unit	Total	
Composição	93655	SINAPI	DISJUNTOR MONOPOLAR TIPO DIN, CORRENTE NOMINAL DE 20A - FORNECIMENTO E INSTALAÇÃO. AF_10/2020	INEL - INSTALAÇÃO ELÉTRICA/ELETRIFICAÇÃO E SEDI - SERVIÇOS DIVERSOS	UN	1,0000000	14,20	14,20	
Composição Auxiliar	88247	SINAPI	AUXILIAR DE ELETRICISTA COM ENCARGOS COMPLEMENTARES		H	0,0663000	20,06	1,32	
Composição Auxiliar	88264	SINAPI	ELETRICISTA COM ENCARGOS COMPLEMENTARES	SEDI - SERVIÇOS DIVERSOS	H	0,0663000	24,53	1,62	
Insumo	00001571	SINAPI	TERMINAL A COMPRESSAO EM COBRE ESTANHADO PARA CABO 4 MM2, 1 FURO E 1 COMPRESSAO, PARA PARAFUSO DE FIXACAO M5	Material	UN	1,0000000	1,61	1,61	
Insumo	00034653	SINAPI	DISJUNTOR TIPO DIN/IEC, MONOPOLAR DE 6 ATE 32A	Material	UN	1,0000000	9,65	9,65	
				MO sem LS =>	2,14	LS =>	0,00	MO com LS =>	2,14
				Valor do BDI =>	3,55	Valor com BDI =>			17,75
10.2	Código	Banco	Descrição	Tipo	Und	Quant.	Valor Unit	Total	
Composição	93657	SINAPI	DISJUNTOR MONOPOLAR TIPO DIN, CORRENTE NOMINAL DE 32A - FORNECIMENTO E INSTALAÇÃO. AF_10/2020	INEL - INSTALAÇÃO ELÉTRICA/ELETRIFICAÇÃO E SEDI - SERVIÇOS DIVERSOS	UN	1,0000000	15,63	15,63	
Composição Auxiliar	88247	SINAPI	AUXILIAR DE ELETRICISTA COM ENCARGOS COMPLEMENTARES		H	0,0911000	20,06	1,82	
Composição Auxiliar	88264	SINAPI	ELETRICISTA COM ENCARGOS COMPLEMENTARES	SEDI - SERVIÇOS DIVERSOS	H	0,0911000	24,53	2,23	
Insumo	00001573	SINAPI	TERMINAL A COMPRESSAO EM COBRE ESTANHADO PARA CABO 6 MM2, 1 FURO E 1 COMPRESSAO, PARA PARAFUSO DE FIXACAO M6	Material	UN	1,0000000	1,93	1,93	
Insumo	00034653	SINAPI	DISJUNTOR TIPO DIN/IEC, MONOPOLAR DE 6 ATE 32A	Material	UN	1,0000000	9,65	9,65	
				MO sem LS =>	2,93	LS =>	0,00	MO com LS =>	2,93
				Valor do BDI =>	3,90	Valor com BDI =>			19,53
10.3	Código	Banco	Descrição	Tipo	Und	Quant.	Valor Unit	Total	
Composição	91925	SINAPI	CABO DE COBRE FLEXÍVEL ISOLADO, 1,5 MM², ANTI-CHAMA 0,6/1,0 KV, PARA CIRCUITOS TERMINAIS - FORNECIMENTO E INSTALAÇÃO. AF_03/2023	INEL - INSTALAÇÃO ELÉTRICA/ELETRIFICAÇÃO E ILUMINAÇÃO EXTERNA	M	1,0000000	3,23	3,23	
Composição Auxiliar	88247	SINAPI	AUXILIAR DE ELETRICISTA COM ENCARGOS COMPLEMENTARES	SEDI - SERVIÇOS DIVERSOS	H	0,0230000	20,06	0,46	
Composição Auxiliar	88264	SINAPI	ELETRICISTA COM ENCARGOS COMPLEMENTARES	SEDI - SERVIÇOS DIVERSOS	H	0,0230000	24,53	0,56	
Insumo	00000993	SINAPI	CABO DE COBRE, FLEXIVEL, CLASSE 4 OU 5, ISOLACAO EM PVC/A, ANTICHAMA BWF-B, COBERTURA PVC-ST1, ANTICHAMA BWF-B, 1 CONDUTOR, 0,6/1 KV, SECAO NOMINAL 1,5 MM2	Material	M	1,2434000	1,75	2,17	
Insumo	00021127	SINAPI	FITA ISOLANTE ADESIVA ANTICHAMA, USO ATE 750 V, EM ROLO DE 19 MM X 5 M	Material	UN	0,0094000	5,04	0,04	
				MO sem LS =>	0,74	LS =>	0,00	MO com LS =>	0,74
				Valor do BDI =>	0,80	Valor com BDI =>			4,03
10.4	Código	Banco	Descrição	Tipo	Und	Quant.	Valor Unit	Total	
Composição	91926	SINAPI	CABO DE COBRE FLEXÍVEL ISOLADO, 2,5 MM², ANTI-CHAMA 450/750 V, PARA CIRCUITOS TERMINAIS - FORNECIMENTO E INSTALAÇÃO. AF_03/2023	INEL - INSTALAÇÃO ELÉTRICA/ELETRIFICAÇÃO E ILUMINAÇÃO EXTERNA	M	1,0000000	3,89	3,89	
Composição Auxiliar	88247	SINAPI	AUXILIAR DE ELETRICISTA COM ENCARGOS COMPLEMENTARES	SEDI - SERVIÇOS DIVERSOS	H	0,0290000	20,06	0,58	
Composição Auxiliar	88264	SINAPI	ELETRICISTA COM ENCARGOS COMPLEMENTARES	SEDI - SERVIÇOS DIVERSOS	H	0,0290000	24,53	0,71	
Insumo	00001014	SINAPI	CABO DE COBRE, FLEXIVEL, CLASSE 4 OU 5, ISOLACAO EM PVC/A, ANTICHAMA BWF-B, 1 CONDUTOR, 450/750 V, SECAO NOMINAL 2,5 MM2	Material	M	1,2434000	2,06	2,56	
Insumo	00021127	SINAPI	FITA ISOLANTE ADESIVA ANTICHAMA, USO ATE 750 V, EM ROLO DE 19 MM X 5 M	Material	UN	0,0094000	5,04	0,04	
				MO sem LS =>	0,93	LS =>	0,00	MO com LS =>	0,93
				Valor do BDI =>	0,97	Valor com BDI =>			4,86
10.5	Código	Banco	Descrição	Tipo	Und	Quant.	Valor Unit	Total	
Composição	91928	SINAPI	CABO DE COBRE FLEXÍVEL ISOLADO, 4 MM², ANTI-CHAMA 450/750 V, PARA CIRCUITOS TERMINAIS - FORNECIMENTO E INSTALAÇÃO. AF_03/2023	INEL - INSTALAÇÃO ELÉTRICA/ELETRIFICAÇÃO E ILUMINAÇÃO EXTERNA	M	1,0000000	6,02	6,02	
Composição Auxiliar	88247	SINAPI	AUXILIAR DE ELETRICISTA COM ENCARGOS COMPLEMENTARES	SEDI - SERVIÇOS DIVERSOS	H	0,0390000	20,06	0,78	
Composição Auxiliar	88264	SINAPI	ELETRICISTA COM ENCARGOS COMPLEMENTARES	SEDI - SERVIÇOS DIVERSOS	H	0,0390000	24,53	0,95	
Insumo	00000981	SINAPI	CABO DE COBRE, FLEXIVEL, CLASSE 4 OU 5, ISOLACAO EM PVC/A, ANTICHAMA BWF-B, 1 CONDUTOR, 450/750 V, SECAO NOMINAL 4 MM2	Material	M	1,2434000	3,42	4,25	
Insumo	00021127	SINAPI	FITA ISOLANTE ADESIVA ANTICHAMA, USO ATE 750 V, EM ROLO DE 19 MM X 5 M	Material	UN	0,0094000	5,04	0,04	
				MO sem LS =>	1,25	LS =>	0,00	MO com LS =>	1,25
				Valor do BDI =>	1,50	Valor com BDI =>			7,52
10.6	Código	Banco	Descrição	Tipo	Und	Quant.	Valor Unit	Total	
Composição	91864	SINAPI	ELETRODUTO RÍGIDO ROSCÁVEL, PVC, DN 32 MM (1"), PARA CIRCUITOS TERMINAIS, INSTALADO EM FORRO - FORNECIMENTO E INSTALAÇÃO. AF_03/2023	INEL - INSTALAÇÃO ELÉTRICA/ELETRIFICAÇÃO E ILUMINAÇÃO EXTERNA	M	1,0000000	14,27	14,27	
Composição Auxiliar	88247	SINAPI	AUXILIAR DE ELETRICISTA COM ENCARGOS COMPLEMENTARES	SEDI - SERVIÇOS DIVERSOS	H	0,1390000	20,06	2,78	
Composição Auxiliar	88264	SINAPI	ELETRICISTA COM ENCARGOS COMPLEMENTARES	SEDI - SERVIÇOS DIVERSOS	H	0,1390000	24,53	3,40	
Insumo	00002685	SINAPI	ELETRODUTO DE PVC RIGIDO ROSCAVEL DE 1 ", SEM LUVA	Material	M	1,0170000	7,96	8,09	
				MO sem LS =>	4,48	LS =>	0,00	MO com LS =>	4,48
				Valor do BDI =>	3,56	Valor com BDI =>			17,83
10.7	Código	Banco	Descrição	Tipo	Und	Quant.	Valor Unit	Total	
Composição	91875	SINAPI	LUVA PARA ELETRODUTO, PVC, ROSCÁVEL, DN 25 MM (3/4"), PARA CIRCUITOS TERMINAIS, INSTALADA EM FORRO - FORNECIMENTO E INSTALAÇÃO. AF_03/2023	INEL - INSTALAÇÃO ELÉTRICA/ELETRIFICAÇÃO E ILUMINAÇÃO EXTERNA	UN	1,0000000	7,22	7,22	
Composição Auxiliar	88247	SINAPI	AUXILIAR DE ELETRICISTA COM ENCARGOS COMPLEMENTARES	SEDI - SERVIÇOS DIVERSOS	H	0,1370000	20,06	2,74	
Composição Auxiliar	88264	SINAPI	ELETRICISTA COM ENCARGOS COMPLEMENTARES	SEDI - SERVIÇOS DIVERSOS	H	0,1370000	24,53	3,36	
Insumo	00001891	SINAPI	LUVA EM PVC RIGIDO ROSCAVEL, DE 3/4", PARA ELETRODUTO	Material	UN	1,0000000	1,12	1,12	
				MO sem LS =>	4,42	LS =>	0,00	MO com LS =>	4,42
				Valor do BDI =>	1,80	Valor com BDI =>			9,02
10.8	Código	Banco	Descrição	Tipo	Und	Quant.	Valor Unit	Total	
Composição	91953	SINAPI	INTERRUPTOR SIMPLES (1 MÓDULO), 10A/250V, INCLUINDO SUPORTE E PLACA - FORNECIMENTO E INSTALAÇÃO. AF_03/2023	INEL - INSTALAÇÃO ELÉTRICA/ELETRIFICAÇÃO E ILUMINAÇÃO EXTERNA	UN	1,0000000	28,81	28,81	



Composição Auxiliar	91946	SINAPI	SUPORTE PARAFUSADO COM PLACA DE ENCAIXE 4" X 2" MÉDIO (1,30 M DO PISO) PARA PONTO ELÉTRICO - FORNECIMENTO E INSTALAÇÃO. AF_03/2023	INEL - INSTALAÇÃO ELÉTRICA/ELETRIFICAÇÃO E ILUMINAÇÃO EXTERNA	UN	1,0000000	10,69	10,69
Composição Auxiliar	91952	SINAPI	INTERRUPTOR SIMPLES (1 MÓDULO), 10A/250V, SEM SUPORTE E SEM PLACA - FORNECIMENTO E INSTALAÇÃO. AF_03/2023	INEL - INSTALAÇÃO ELÉTRICA/ELETRIFICAÇÃO E ILUMINAÇÃO EXTERNA	UN	1,0000000	18,12	18,12
MO sem LS =>					11,63	LS =>	0,00	MO com LS => 11,63
Valor do BDI =>					7,20	Valor com BDI => 36,01		

10.9	Código	Banco	Descrição	Tipo	Und	Quant.	Valor Unit	Total
Composição	92008	SINAPI	TOMADA BAIXA DE EMBUTIR (2 MÓDULOS), 2P+T 10 A, INCLUINDO SUPORTE E PLACA - FORNECIMENTO E INSTALAÇÃO. AF_03/2023	INEL - INSTALAÇÃO ELÉTRICA/ELETRIFICAÇÃO E ILUMINAÇÃO EXTERNA	UN	1,0000000	47,15	47,15
Composição Auxiliar	91946	SINAPI	SUPORTE PARAFUSADO COM PLACA DE ENCAIXE 4" X 2" MÉDIO (1,30 M DO PISO) PARA PONTO ELÉTRICO - FORNECIMENTO E INSTALAÇÃO. AF_03/2023	INEL - INSTALAÇÃO ELÉTRICA/ELETRIFICAÇÃO E ILUMINAÇÃO EXTERNA	UN	1,0000000	10,69	10,69
Composição Auxiliar	92006	SINAPI	TOMADA BAIXA DE EMBUTIR (2 MÓDULOS), 2P+T 10 A, SEM SUPORTE E SEM PLACA - FORNECIMENTO E INSTALAÇÃO. AF_03/2023	INEL - INSTALAÇÃO ELÉTRICA/ELETRIFICAÇÃO E ILUMINAÇÃO EXTERNA	UN	1,0000000	36,46	36,46
MO sem LS =>					17,74	LS =>	0,00	MO com LS => 17,74
Valor do BDI =>					11,78	Valor com BDI => 58,93		

10.10	Código	Banco	Descrição	Tipo	Und	Quant.	Valor Unit	Total
Composição	91996	SINAPI	TOMADA MÉDIA DE EMBUTIR (1 MÓDULO), 2P+T 10 A, INCLUINDO SUPORTE E PLACA - FORNECIMENTO E INSTALAÇÃO. AF_03/2023	INEL - INSTALAÇÃO ELÉTRICA/ELETRIFICAÇÃO E ILUMINAÇÃO EXTERNA	UN	1,0000000	33,66	33,66
Composição Auxiliar	91946	SINAPI	SUPORTE PARAFUSADO COM PLACA DE ENCAIXE 4" X 2" MÉDIO (1,30 M DO PISO) PARA PONTO ELÉTRICO - FORNECIMENTO E INSTALAÇÃO. AF_03/2023	INEL - INSTALAÇÃO ELÉTRICA/ELETRIFICAÇÃO E ILUMINAÇÃO EXTERNA	UN	1,0000000	10,69	10,69
Composição Auxiliar	91994	SINAPI	TOMADA MÉDIA DE EMBUTIR (1 MÓDULO), 2P+T 10 A, SEM SUPORTE E SEM PLACA - FORNECIMENTO E INSTALAÇÃO. AF_03/2023	INEL - INSTALAÇÃO ELÉTRICA/ELETRIFICAÇÃO E ILUMINAÇÃO EXTERNA	UN	1,0000000	22,97	22,97
MO sem LS =>					14,37	LS =>	0,00	MO com LS => 14,37
Valor do BDI =>					8,41	Valor com BDI => 42,07		

11.1	Código	Banco	Descrição	Tipo	Und	Quant.	Valor Unit	Total
Composição	89578	SINAPI	TUBO PVC, SÉRIE R, ÁGUA PLUVIAL, DN 100 MM, FORNECIDO E INSTALADO EM CONDUTORES VERTICAIS DE ÁGUAS PLUVIAIS. AF_06/2022	INHI - INSTALAÇÕES HIDROSANITÁRIAS	M	1,0000000	29,60	29,60
Composição Auxiliar	88248	SINAPI	AUXILIAR DE ENCANADOR OU BOMBEIRO HIDRÁULICO COM ENCARGOS COMPLEMENTARES	SEDI - SERVIÇOS DIVERSOS	H	0,0758000	19,12	1,44
Composição Auxiliar	88267	SINAPI	ENCANADOR OU BOMBEIRO HIDRÁULICO COM ENCARGOS COMPLEMENTARES	SEDI - SERVIÇOS DIVERSOS	H	0,0758000	23,50	1,78
Insumo	00009841	SINAPI	TUBO PVC, SÉRIE R, DN 100 MM, PARA ESGOTO OU ÁGUAS PLUVIAIS PREDIAL (NBR 5688)	Material	M	1,0353000	25,40	26,29
Insumo	00038383	SINAPI	LIXA D'ÁGUA EM FOLHA, GRÃO 100	Material	UN	0,0420000	2,29	0,09
MO sem LS =>					2,39	LS =>	0,00	MO com LS => 2,39
Valor do BDI =>					7,40	Valor com BDI => 37,00		

11.2	Código	Banco	Descrição	Tipo	Und	Quant.	Valor Unit	Total
Composição	89584	SINAPI	JOELHO 90 GRAUS, PVC, SÉRIE R, ÁGUA PLUVIAL, DN 100 MM, JUNTA ELÁSTICA, FORNECIDO E INSTALADO EM CONDUTORES VERTICAIS DE ÁGUAS PLUVIAIS. AF_06/2022	INHI - INSTALAÇÕES HIDROSANITÁRIAS	UN	1,0000000	41,33	41,33
Composição Auxiliar	88248	SINAPI	AUXILIAR DE ENCANADOR OU BOMBEIRO HIDRÁULICO COM ENCARGOS COMPLEMENTARES	SEDI - SERVIÇOS DIVERSOS	H	0,2729000	19,12	5,21
Composição Auxiliar	88267	SINAPI	ENCANADOR OU BOMBEIRO HIDRÁULICO COM ENCARGOS COMPLEMENTARES	SEDI - SERVIÇOS DIVERSOS	H	0,2729000	23,50	6,41
Insumo	00000299	SINAPI	ANEL BORRACHA, DN 100 MM, PARA TUBO SÉRIE REFORCADA ESGOTO PREDIAL	Material	UN	2,0000000	4,45	8,90
Insumo	00020078	SINAPI	PASTA LUBRIFICANTE PARA TUBOS E CONEXÕES COM JUNTA ELÁSTICA, EMBALAGEM DE *400* GR (USO EM PVC, ACO, POLIETILENO E OUTROS)	Material	UN	0,1150000	28,26	3,24
Insumo	00020157	SINAPI	JOELHO, PVC SÉRIE R, 90 GRAUS, DN 100 MM, PARA ESGOTO PREDIAL	Material	UN	1,0000000	17,57	17,57
MO sem LS =>					8,65	LS =>	0,00	MO com LS => 8,65
Valor do BDI =>					10,33	Valor com BDI => 51,66		

11.3	Código	Banco	Descrição	Tipo	Und	Quant.	Valor Unit	Total
Composição	89585	SINAPI	JOELHO 45 GRAUS, PVC, SÉRIE R, ÁGUA PLUVIAL, DN 100 MM, JUNTA ELÁSTICA, FORNECIDO E INSTALADO EM CONDUTORES VERTICAIS DE ÁGUAS PLUVIAIS. AF_06/2022	INHI - INSTALAÇÕES HIDROSANITÁRIAS	UN	1,0000000	42,25	42,25
Composição Auxiliar	88248	SINAPI	AUXILIAR DE ENCANADOR OU BOMBEIRO HIDRÁULICO COM ENCARGOS COMPLEMENTARES	SEDI - SERVIÇOS DIVERSOS	H	0,2729000	19,12	5,21
Composição Auxiliar	88267	SINAPI	ENCANADOR OU BOMBEIRO HIDRÁULICO COM ENCARGOS COMPLEMENTARES	SEDI - SERVIÇOS DIVERSOS	H	0,2729000	23,50	6,41
Insumo	00000299	SINAPI	ANEL BORRACHA, DN 100 MM, PARA TUBO SÉRIE REFORCADA ESGOTO PREDIAL	Material	UN	2,0000000	4,45	8,90
Insumo	00020078	SINAPI	PASTA LUBRIFICANTE PARA TUBOS E CONEXÕES COM JUNTA ELÁSTICA, EMBALAGEM DE *400* GR (USO EM PVC, ACO, POLIETILENO E OUTROS)	Material	UN	0,1150000	28,26	3,24
Insumo	00020151	SINAPI	JOELHO, PVC SÉRIE R, 45 GRAUS, DN 100 MM, PARA ESGOTO PREDIAL	Material	UN	1,0000000	18,49	18,49
MO sem LS =>					8,65	LS =>	0,00	MO com LS => 8,65
Valor do BDI =>					10,56	Valor com BDI => 52,81		

11.4	Código	Banco	Descrição	Tipo	Und	Quant.	Valor Unit	Total
Composição	C1256	SEINFRA	ESCAVAÇÃO MANUAL CAMPO ABERTO EM TERRA ATÉ 2M	ESCAVAÇÕES EM CAMPO ABERTO	m³	1,0000000	50,22	50,22
Insumo	I2543	SEINFRA	SERVENTE	Mão de Obra	H	2,9300000	17,14	50,22
MO sem LS =>					50,22	LS =>	0,00	MO com LS => 50,22
Valor do BDI =>					12,55	Valor com BDI => 62,77		

11.5	Código	Banco	Descrição	Tipo	Und	Quant.	Valor Unit	Total
Composição	4283	ORSE	Ralo hemisférico em Fº Fº, tipo abacaxi Ø 100mm	Caixas de Inspeção	un	1,0000000	43,29	43,29
Composição Auxiliar	10549	ORSE	Encargos Complementares - Servente	Provisórios	h	0,5000000	3,73	1,86
Composição Auxiliar	10554	ORSE	Encargos Complementares - Encanador	Provisórios	h	0,5000000	3,64	1,82
Insumo	00002696	SINAPI	ENCANADOR OU BOMBEIRO HIDRÁULICO (HORISTA)	Mão de Obra	H	0,5000000	17,72	8,86
Insumo	00006111	SINAPI	SERVENTE DE OBRAS	Mão de Obra	H	0,5000000	12,78	6,39
Insumo	00011708	SINAPI	RALO FOFO SEMIESFÉRICO, 100 MM, PARA LAJES/ CALHAS	Material	UN	1,0000000	24,36	24,36
MO sem LS =>					15,25	LS =>	0,00	MO com LS => 15,25
Valor do BDI =>					10,82	Valor com BDI => 54,11		

  
 Will Jackiel de Jesus Cavalcante  
 Engenheiro Civil  
 CREA-PI 26099/RN 191338556-6



11.6	Código	Banco	Descrição	Tipo	Und	Quant.	Valor Unit	Total
Composição	103005	SINAPI	CAIXA COM GRELHA RETANGULAR DE FERRO FUNDIDO, EM ALVENARIA COM TIJOLOS CERÂMICOS MACIÇOS, DIMENSÕES INTERNAS: 0,15 X 1,00 X 0,3 M. AF_08/2021	DROP - DRENAGEM/OBRAS DE CONTENÇÃO / POÇOS DE VISITA E CAIXAS	UN	1,0000000	599,94	599,94
Composição Auxiliar	101616	SINAPI	PREPARO DE FUNDO DE VALA COM LARGURA MENOR QUE 1,5 M (ACERTO DO SOLO NATURAL). AF_08/2020	MOVT - MOVIMENTO DE TERRA	m²	0,5850000	5,58	3,26
Composição Auxiliar	103001	SINAPI	GRELHA DE FERRO FUNDIDO SIMPLES COM REQUADRO, 150 X 1000 MM, ASSENTADA COM ARGAMASSA 1 : 3 CIMENTO: AREIA - FORNECIMENTO E INSTALAÇÃO. AF_08/2021	DROP - DRENAGEM/OBRAS DE CONTENÇÃO / POÇOS DE VISITA E CAIXAS	UN	1,0000000	236,19	236,19
Composição Auxiliar	87316	SINAPI	ARGAMASSA TRAÇO 1:4 (EM VOLUME DE CIMENTO E AREIA GROSSA ÚMIDA) PARA CHAPISCO CONVENCIONAL, PREPARO MECÂNICO COM BETONEIRA 400 L. AF_08/2019	SEDI - SERVIÇOS DIVERSOS	m³	0,0083000	530,83	4,40
Composição Auxiliar	88309	SINAPI	PEDREIRO COM ENCARGOS COMPLEMENTARES	SEDI - SERVIÇOS DIVERSOS	H	2,4651000	24,24	59,75
Composição Auxiliar	88316	SINAPI	SERVENTE COM ENCARGOS COMPLEMENTARES	SEDI - SERVIÇOS DIVERSOS	H	1,9368000	19,02	36,83
Composição Auxiliar	88628	SINAPI	ARGAMASSA TRAÇO 1:3 (EM VOLUME DE CIMENTO E AREIA MÉDIA ÚMIDA), PREPARO MECÂNICO COM BETONEIRA 400 L. AF_08/2019	SEDI - SERVIÇOS DIVERSOS	m³	0,0847000	644,92	54,62
Composição Auxiliar	89995	SINAPI	GRAUTEAMENTO DE CINTA SUPERIOR OU DE VERGA EM ALVENARIA ESTRUTURAL. AF_09/2021	FUES - FUNDAÇÕES E ESTRUTURAS	m³	0,0200000	1.150,42	23,00
Composição Auxiliar	89998	SINAPI	ARMAÇÃO DE CINTA DE ALVENARIA ESTRUTURAL; DIÂMETRO DE 10,0 MM. AF_09/2021	FUES - FUNDAÇÕES E ESTRUTURAS	KG	1,9127000	10,98	21,00
Composição Auxiliar	94970	SINAPI	CONCRETO FCK = 20MPa, TRAÇO 1:2,7:3 (EM MASSA SECA DE CIMENTO/ AREIA MÉDIA/ BRITA 1) - PREPARO MECÂNICO COM BETONEIRA 600 L. AF_05/2021	FUES - FUNDAÇÕES E ESTRUTURAS	m³	0,0896000	595,69	53,37
Composição Auxiliar	96536	SINAPI	FABRICAÇÃO, MONTAGEM E DESMONTAGEM DE FÔRMA PARA VIGA BALDRAME, EM MADEIRA SERRADA, E=25 MM, 4 UTILIZAÇÕES. AF_06/2017	FUES - FUNDAÇÕES E ESTRUTURAS	m²	0,6200000	62,10	38,50
Insumo	00002692	SINAPI	DESMOLDANTE PROTETOR PARA FORMAS DE MADEIRA, DE BASE OLEOSA EMULSIONADA EM AGUA	Material	L	0,0066000	10,57	0,06
Insumo	00004491	SINAPI	PONTELETE *7,5 X 7,5* CM EM PINUS, MISTA OU EQUIVALENTE DA REGIAO - BRUTA	Material	M	0,5382000	10,76	5,79
Insumo	00004517	SINAPI	SARRAFO *2,5 X 7,5* CM EM PINUS, MISTA OU EQUIVALENTE DA REGIAO - BRUTA	Material	M	0,1443000	3,76	0,54
Insumo	00005069	SINAPI	PREGO DE AÇO POLIDO COM CABECA 17 X 27 (2 1/2 X 11)	Material	KG	0,0152000	20,74	0,31
Insumo	00007258	SINAPI	TIJOLO CERAMICO MACICO COMUM *5 X 10 X 20* CM (L X A X C)	Material	UN	97,3869000	0,64	62,32

MO sem LS => 121,33 LS => 0,00 MO com LS => 121,33

Valor do BDI => 149,98 Valor com BDI => 749,92

12.1	Código	Banco	Descrição	Tipo	Und	Quant.	Valor Unit	Total
Composição	COMP CLIMA Próprio MED 4		INSTALAÇÃO DE AR CONDICIONADO TIPO SPLIT WALL 9.000 A 18.000 BTU'S (EVAPORADORA E CONDENSADORA)	INES - INSTALAÇÕES ESPECIAIS	UN	1,0000000	178,36	178,36
Composição Auxiliar	88247	SINAPI	AUXILIAR DE ELETRICISTA COM ENCARGOS COMPLEMENTARES	SEDI - SERVIÇOS DIVERSOS	H	4,0000000	20,06	80,24
Composição Auxiliar	88264	SINAPI	ELETRICISTA COM ENCARGOS COMPLEMENTARES	SEDI - SERVIÇOS DIVERSOS	H	4,0000000	24,53	98,12

MO sem LS => 129,40 LS => 0,00 MO com LS => 129,40

Valor do BDI => 44,59 Valor com BDI => 222,95

12.2	Código	Banco	Descrição	Tipo	Und	Quant.	Valor Unit	Total
Composição	COMP CLIMA Próprio MED 6 C1179 SEINFRA		TUBULAÇÃO FRIGORÍGENA PARA SPLIT 12.000 BTU	INES - INSTALAÇÕES ESPECIAIS	M	1,0000000	166,35	166,35
Composição Auxiliar			ELETRODUTO DE ALUMÍNIO, INCLUSIVE CONEXÕES DE 3/4"	ELETRODUTOS DE ALUMÍNIO	M	3,0000000	23,45	70,35
Composição Auxiliar	88248	SINAPI	AUXILIAR DE ENCANADOR OU BOMBEIRO HIDRÁULICO COM ENCARGOS COMPLEMENTARES	SEDI - SERVIÇOS DIVERSOS	H	0,5800000	19,12	11,08
Composição Auxiliar	88267	SINAPI	ENCANADOR OU BOMBEIRO HIDRÁULICO COM ENCARGOS COMPLEMENTARES	SEDI - SERVIÇOS DIVERSOS	H	0,5800000	23,50	13,63
Insumo	00039897	SINAPI	PASTA PARA SOLDA DE TUBOS E CONEXOES DE COBRE (EMBALAGEM COM 250 G)	Material	UN	0,0009000	52,22	0,04
Insumo	00012732	SINAPI	SOLDA ESTANHO/COBRE PARA CONEXOES DE COBRE, FIO 2,5 MM, CARRETEL 500 GR (SEM CHUMBO)	Material	UN	0,0126000	284,87	3,58
Insumo	00039713	SINAPI	TUBO DE ESPUMA DE POLIETILENO EXPANDIDO FLEXIVEL PARA ISOLAMENTO TERMICO DE TUBULACAO DE AR CONDICIONADO, AGUA QUENTE, DN 1/4", E= 10 MM	Material	M	1,1000000	1,24	1,36
Insumo	00039712	SINAPI	TUBO DE ESPUMA DE POLIETILENO EXPANDIDO FLEXIVEL PARA ISOLAMENTO TERMICO DE TUBULACAO DE AR CONDICIONADO, AGUA QUENTE, DN 1/2", E= 10 MM	Material	M	1,1000000	1,57	1,72
Insumo	00039662	SINAPI	TUBO DE COBRE FLEXIVEL, D = 1/4 ", E = 0,79 MM, PARA AR-CONDICIONADO/ INSTALACOES GAS RESIDENCIAIS E COMERCIAIS	Material	M	1,1000000	19,02	20,92
Insumo	00039660	SINAPI	TUBO DE COBRE FLEXIVEL, D = 1/2 ", E = 0,79 MM, PARA AR-CONDICIONADO/ INSTALACOES GAS RESIDENCIAIS E COMERCIAIS	Material	M	1,1000000	39,70	43,67

MO sem LS => 55,97 LS => 0,00 MO com LS => 55,97

Valor do BDI => 41,58 Valor com BDI => 207,93

13.1	Código	Banco	Descrição	Tipo	Und	Quant.	Valor Unit	Total
Composição	87879	SINAPI	CHAPISCO APLICADO EM ALVENARIAS E ESTRUTURAS DE CONCRETO INTERNAS, COM COLHER DE PEDREIRO. ARGAMASSA TRAÇO 1:3 COM PREPARO EM BETONEIRA 400L. AF_10/2022	REVE - REVESTIMENTO E TRATAMENTO DE SUPERFÍCIES	m²	1,0000000	4,34	4,34
Composição Auxiliar	87313	SINAPI	ARGAMASSA TRAÇO 1:3 (EM VOLUME DE CIMENTO E AREIA GROSSA ÚMIDA) PARA CHAPISCO CONVENCIONAL, PREPARO MECÂNICO COM BETONEIRA 400 L. AF_08/2019	SEDI - SERVIÇOS DIVERSOS	m³	0,0037000	598,80	2,21
Composição Auxiliar	88309	SINAPI	PEDREIRO COM ENCARGOS COMPLEMENTARES	SEDI - SERVIÇOS DIVERSOS	H	0,0681000	24,24	1,65
Composição Auxiliar	88316	SINAPI	SERVENTE COM ENCARGOS COMPLEMENTARES	SEDI - SERVIÇOS DIVERSOS	H	0,0255000	19,02	0,48

MO sem LS => 1,81 LS => 0,00 MO com LS => 1,81

Valor do BDI => 1,08 Valor com BDI => 5,42

13.2	Código	Banco	Descrição	Tipo	Und	Quant.	Valor Unit	Total
Composição	87529	SINAPI	MASSA ÚNICA, PARA RECEBIMENTO DE PINTURA, EM ARGAMASSA TRAÇO 1:2:8, PREPARO MECÂNICO COM BETONEIRA 400L, APLICADA MANUALMENTE EM FACES INTERNAS DE PAREDES, ESPESURA DE 20MM, COM EXECUÇÃO DE TALISCAS. AF_06/2014	REVE - REVESTIMENTO E TRATAMENTO DE SUPERFÍCIES	m²	1,0000000	36,41	36,41
Composição Auxiliar	87292	SINAPI	ARGAMASSA TRAÇO 1:2:8 (EM VOLUME DE CIMENTO, CAL E AREIA MÉDIA ÚMIDA) PARA EMBOÇO/MASSA ÚNICA/ASSENTAMENTO DE ALVENARIA DE VEDAÇÃO, PREPARO MECÂNICO COM BETONEIRA 400 L. AF_08/2019	SEDI - SERVIÇOS DIVERSOS	m³	0,0376000	579,02	21,77
Composição Auxiliar	88309	SINAPI	PEDREIRO COM ENCARGOS COMPLEMENTARES	SEDI - SERVIÇOS DIVERSOS	H	0,4700000	24,24	11,39
Composição Auxiliar	88316	SINAPI	SERVENTE COM ENCARGOS COMPLEMENTARES	SEDI - SERVIÇOS DIVERSOS	H	0,1710000	19,02	3,25

MO sem LS => 13,45 LS => 0,00 MO com LS => 13,45



			Valor do BDI =>	9,10	Valor com BDI =>		45,51	
13.3	Código Banco	Descrição	Tipo	Und	Quant.	Valor Unit	Total	
Composição	87531 SINAPI	EMBOÇO, PARA RECEBIMENTO DE CERÂMICA, EM ARGAMASSA TRAÇO 1:2:8, PREPARO MECÂNICO COM BETONEIRA 400L, APLICADO MANUALMENTE EM FACES INTERNAS DE PAREDES, PARA AMBIENTE COM ÁREA ENTRE 5M2 E 10M2, ESPESSURA DE 20MM, COM EXECUÇÃO DE TALISCAS. AF_06/2014	REVE - REVESTIMENTO E TRATAMENTO DE SUPERFÍCIES	m²	1,0000000	35,19	35,19	
Composição Auxiliar	87292 SINAPI	ARGAMASSA TRAÇO 1:2:8 (EM VOLUME DE CIMENTO, CAL E AREIA MÉDIA ÚMIDA) PARA EMBOÇO/MASSA ÚNICA/ASSENTAMENTO DE ALVENARIA DE VEDAÇÃO, PREPARO MECÂNICO COM BETONEIRA 400 L. AF_08/2019	SEDI - SERVIÇOS DIVERSOS	m³	0,0376000	579,02	21,77	
Composição Auxiliar	88309 SINAPI	PEDREIRO COM ENCARGOS COMPLEMENTARES	SEDI - SERVIÇOS DIVERSOS	H	0,4300000	24,24	10,42	
Composição Auxiliar	88316 SINAPI	SERVENTE COM ENCARGOS COMPLEMENTARES	SEDI - SERVIÇOS DIVERSOS	H	0,1580000	19,02	3,00	
			MO sem LS =>	12,55	LS =>	0,00	MO com LS =>	12,55

			Valor do BDI => 8,79		Valor com BDI =>		43,98	
13.4	Código Banco	Descrição	Tipo	Und	Quant.	Valor Unit	Total	
Composição	87273 SINAPI	REVESTIMENTO CERÂMICO PARA PAREDES INTERNAS COM PLACAS TIPO ESMALTADA EXTRA DE DIMENSÕES 33X45 CM APLICADAS NA ALTURA INTEIRA DAS PAREDES. AF_02/2023_PE	REVE - REVESTIMENTO E TRATAMENTO DE SUPERFÍCIES	m²	1,0000000	66,34	66,34	
Composição Auxiliar	88256 SINAPI	AZULEJISTA OU LADRILHISTA COM ENCARGOS COMPLEMENTARES	SEDI - SERVIÇOS DIVERSOS	H	0,6970000	24,12	16,81	
Composição Auxiliar	88316 SINAPI	SERVENTE COM ENCARGOS COMPLEMENTARES	SEDI - SERVIÇOS DIVERSOS	H	0,3138000	19,02	5,96	
Insumo	00000536 SINAPI	REVESTIMENTO EM CERAMICA ESMALTADA EXTRA, PEI MENOR OU IGUAL A 3, FORMATO MENOR OU IGUAL A 2025 CM2	Material	m²	1,0798000	35,00	37,79	
Insumo	00001381 SINAPI	ARGAMASSA COLANTE AC I PARA CERAMICAS	Material	KG	6,8500000	0,71	4,86	
Insumo	00034357 SINAPI	REJUNTE CIMENTICIO, QUALQUER COR	Material	KG	0,2220000	4,16	0,92	
			MO sem LS =>	16,62	LS =>	0,00	MO com LS =>	16,62

		Valor do BDI =>			16,58		Valor com BDI =>		82,92	
14.1	Código Banco	Descrição	Tipo	Und	Quant.	Valor Unit			Total	
Composição	83534 SINAPI	LASTRO DE CONCRETO, PREPARO MECÂNICO, INCLUSOS ADITIVO IMPERMEABILIZANTE, LANÇAMENTO E ADENSAMENTO C	FUES - FUNDAÇÕES E ESTRUTURAS	m³	1,0000000	877,52			877,52	
Composição Auxiliar	88309 SINAPI	PEDREIRO COM ENCARGOS COMPLEMENTARES	SEDI - SERVIÇOS DIVERSOS	H	2,0000000	24,24			48,48	
Composição Auxiliar	88316 SINAPI	SERVENTE COM ENCARGOS COMPLEMENTARES	SEDI - SERVIÇOS DIVERSOS	H	6,0000000	19,02			114,12	
Composição Auxiliar	94962 SINAPI	CONCRETO MAGRO PARA LASTRO, TRAÇO 1:4,5:4,5 (EM MASSA SECA DE CIMENTO/ AREIA MÉDIA/ BRITA 1) - PREPARO MECÂNICO COM BETONEIRA	FUES - FUNDAÇÕES E ESTRUTURAS	m³	1,0000000	494,92			494,92	
Insumo	00000123 SINAPI	ADITIVO IMPERMEABILIZANTE DE PEGA NORMAL PARA ARGAMASSAS E CONCRETOS SEM ARMACAO, LIQUIDO E ISENTO DE CLORETOS	Material	L	20,0000000	11,00			220,00	
			MO sem LS =>	168,93	LS =>	0,00	MO com LS =>	168,93		

			Valor do BDI =>		219,38		Valor com BDI =>		1.096,90	
14.2	Código	Banco	Descrição	Tipo	Und	Quant.	Valor Unit	Total		
Composição	87630	SINAPI	CONTRAPISO EM ARGAMASSA TRAÇO 1:4 (CIMENTO E AREIA), PREPARO MECÂNICO COM BETONEIRA 400 L, APLICADO EM ÁREAS SECAS SOBRE LAJE, ADERIDO, ACABAMENTO NÃO REFORÇADO, ESPESSURA 3CM. AF_07/2021	PISO - PISOS	m²	1,0000000	42,55	42,55		
Composição Auxiliar	87301	SINAPI	ARGAMASSA TRAÇO 1:4 (EM VOLUME DE CIMENTO E AREIA MÉDIA ÚMIDA) PARA CONTRAPISO, PREPARO MECÂNICO COM BETONEIRA 400 L. AF_08/2019	SEDI - SERVIÇOS DIVERSOS	m³	0,0431000	678,83	29,25		
Composição Auxiliar	88309	SINAPI	PEDREIRO COM ENCARGOS COMPLEMENTARES	SEDI - SERVIÇOS DIVERSOS	H	0,2450000	24,24	5,93		
Composição Auxiliar	88316	SINAPI	SERVENTE COM ENCARGOS COMPLEMENTARES	SEDI - SERVIÇOS DIVERSOS	H	0,1230000	19,02	2,33		
Insumo	00001379	SINAPI	CIMENTO PORTLAND COMPOSTO CP II-32	Material	KG	0,5000000	0,98	0,49		
Insumo	00007334	SINAPI	ADITIVO ADESIVO LIQUIDO PARA ARGAMASSAS DE REVESTIMENTOS CIMENTICIOS	Material	L	0,2100000	21,70	4,55		
				MO sem LS =>	9,38	LS =>	0,00	MO com LS =>		9,38

14.2	Código Banco	Descrição	Tipo	Und	Quant.	Valor Unit	Total
Composição	C0330 SEINFRA	ATERRO C/COMPACTAÇÃO MANUAL S/CONTROLE, MAT. C/AQUISIÇÃO	ATERRO,REATERRO E COMPACTAÇÃO	m³	1,0000000	96,09	96,09
Insumo	I0111 SEINFRA	AREIA VERMELHA	Material	m³	1,1000000	60,88	66,96
Insumo	I2543 SEINFRA	SERVENTE	Mão de Obra	H	1,7000000	17,14	29,13
				MO sem LS =>	29,13	LS =>	0,00
				Valor do BDI =>	24,02	Valor com BDI =>	120,11

14.3	Código Banco	Descrição	Tipo	Und	Quant.	Valor Unit	Total	
Composição	87255 SINAPI	REVESTIMENTO CERÂMICO PARA PISO COM PLACAS TIPO ESMALTADA EXTRA DE DIMENSÕES 60X60 CM APLICADA EM AMBIENTES DE ÁREA MENOR QUE 5 M2. AF_02/2023_PE	PISO - PISOS	m²	1,0000000	122,44	122,44	
Composição Auxiliar	88256 SINAPI	AZULEJISTA OU LADRILHISTA COM ENCARGOS COMPLEMENTARES	SEDI - SERVIÇOS DIVERSOS	H	0,8825000	24,12	21,28	
Composição Auxiliar	88316 SINAPI	SERVENTE COM ENCARGOS COMPLEMENTARES	SEDI - SERVIÇOS DIVERSOS	H	0,2172000	19,02	4,13	
Insumo	00001292 SINAPI	PISO EM CERAMICA ESMALTADA EXTRA, PEI MAIOR OU IGUAL A 4, FORMATO MAIOR QUE 2025 CM2	Material	m²	1,1326400	79,44	89,97	
Insumo	00001381 SINAPI	ARGAMASSA COLANTE AC I PARA CERAMICAS	Material	KG	9,1300000	0,71	6,48	
Insumo	00034357 SINAPI	REJUNTE CIMENTICIO, QUALQUER COR	Material	KG	0,1410000	4,16	0,58	
			MO sem LS =>	18,70	LS =>	0,00	MO com LS =>	18,70
			Valor do BDI =>	30,61	Valor com BDI =>	123,05		

14.4	Código Banco	Descrição	Tipo	Und	Quant.	Valor Unit	Total
Composição	87257 SINAPI	REVESTIMENTO CERÂMICO PARA PISO COM PLACAS TIPO ESMALTADA EXTRA DE DIMENSÕES 60X60 CM APLICADA EM AMBIENTES DE ÁREA MAIOR QUE 10 M2. AF_02/2023_PE	PISO - PISOS	m²	1,0000000	101,52	101,52
Composição Auxiliar	88256 SINAPI	AZULEJISTA OU LADRILHISTA COM ENCARGOS COMPLEMENTARES	SEDI - SERVIÇOS DIVERSOS	H	0,2892000	24,12	6,97
Composição Auxiliar	88316 SINAPI	SERVENTE COM ENCARGOS COMPLEMENTARES	SEDI - SERVIÇOS DIVERSOS	H	0,1356000	19,02	2,57
Insumo	00001292 SINAPI	PISO EM CERAMICA ESMALTADA EXTRA, PEI MAIOR OU IGUAL A 4, FORMATO MAIOR QUE 2025 CM2	Material	m²	1,0691000	79,44	84,92
Insumo	00001381 SINAPI	ARGAMASSA COLANTE AC I PARA CERAMICAS	Material	KG	9,1300000	0,71	6,48



Insumo	00034357	SINAPI	REJUNTE CIMENTICIO, QUALQUER COR	Material	KG	0,1410000	4,16	0,58	
				MO sem LS =>	6,97	LS =>	0,00	MO com LS =>	6,97
				Valor do BDI =>	25,38	Valor com BDI =>			126,90

14.5	Código	Banco	Descrição	Tipo	Und	Quant.	Valor Unit	Total	
Composição	98689	SINAPI	SOLEIRA EM GRANITO, LARGURA 15 CM, ESPESSURA 2.0 CM. AF_09/2020	PISO - PISOS	M	1,0000000	123,87	123,87	
Composição Auxiliar	88274	SINAPI	MARMORISTA/GRANITEIRO COM ENCARGOS COMPLEMENTARES	SEDI - SERVIÇOS DIVERSOS	H	0,5470000	24,06	13,16	
Composição Auxiliar	88316	SINAPI	SERVENTE COM ENCARGOS COMPLEMENTARES	SEDI - SERVIÇOS DIVERSOS	H	0,2730000	19,02	5,19	
Insumo	00020232	SINAPI	SOLEIRA EM GRANITO, POLIDO, TIPO ANDORINHA/ QUARTZ/ CASTELO/ CORUMBA OU OUTROS EQUIVALENTES DA REGIAO, L= *15* CM, E= *2,0* CM	Material	M	1,0000000	102,71	102,71	
Insumo	00037595	SINAPI	ARGAMASSA COLANTE TIPO AC III	Material	KG	1,2900000	2,18	2,81	
				MO sem LS =>	13,36	LS =>	0,00	MO com LS =>	13,36
				Valor do BDI =>	30,96	Valor com BDI =>		154,83	

15.1	Código	Banco	Descrição	Tipo	Und	Quant.	Valor Unit	Total	
Composição	88485	SINAPI	FUNDO SELADOR ACRÍLICO, APLICAÇÃO MANUAL EM PAREDE, UMA DEMÃO. AF_04/2023	PINT - PINTURAS	m²	1,0000000	3,40	3,40	
Composição	88310	SINAPI	PINTOR COM ENCARGOS COMPLEMENTARES	SEDI - SERVIÇOS DIVERSOS	H	0,0666000	25,47	1,69	
Auxiliar	88316	SINAPI	SERVENTE COM ENCARGOS COMPLEMENTARES	SEDI - SERVIÇOS DIVERSOS	H	0,0222000	19,02	0,42	
Composição									
Auxiliar									
Insumo	00006085	SINAPI	SELADOR ACRILICO OPACO PREMIUM INTERIOR/EXTERIOR	Material	L	0,1666000	7,78	1,29	
				MO sem LS =>	1,47	LS =>	0,00	MO com LS =>	1,47
				Valor do BDI =>	0,85	Valor com BDI =>		4,25	

15.2	Código	Banco	Descrição	Tipo	Und	Quant.	Valor Unit	Total	
Composição	88497	SINAPI	EMASSAMENTO COM MASSA LÁTEX, APLICAÇÃO EM PAREDE, DUAS DEMÃOS, LIXAMENTO MANUAL. AF_04/2023	PINT - PINTURAS	m²	1,0000000	16,67	16,67	
Composição	88310	SINAPI	PINTOR COM ENCARGOS COMPLEMENTARES	SEDI - SERVIÇOS DIVERSOS	H	0,3610000	25,47	9,19	
Auxiliar Composição	88316	SINAPI	SERVENTE COM ENCARGOS COMPLEMENTARES	SEDI - SERVIÇOS DIVERSOS	H	0,1203000	19,02	2,28	
Auxiliar Insumo	00003767	SINAPI	LIXA EM FOLHA PARA PAREDE OU MADEIRA, NUMERO 120, COR VERMELHA	Material	UN	0,0802000	1,29	0,10	
Insumo	00043626	SINAPI	MASSA CORRIDA PARA SUPERFICIES DE AMBIENTES INTERNOS	Material	KG	1,3389000	3,81	5,10	
				MO sem LS =>	8,06	LS =>	0,00	MO com LS =>	8,06
				Valor do BDI =>	4,16	Valor com BDI =>		20,83	

15.3	Código	Banco	Descrição	Tipo	Und	Quant.	Valor Unit	Total	
Composição	88489	SINAPI	PINTURA LÁTEX ACRÍLICA PREMIUM, APLICAÇÃO MANUAL EM PAREDES, DUAS DEMÃOS. AF_04/2023	PINT - PINTURAS	m²	1,0000000	10,16	10,16	
Composição	88310	SINAPI	PINTOR COM ENCARGOS COMPLEMENTARES	SEDI - SERVIÇOS DIVERSOS	H	0,1631000	25,47	4,15	
Composição	88316	SINAPI	SERVENTE COM ENCARGOS COMPLEMENTARES	SEDI - SERVIÇOS DIVERSOS	H	0,0544000	19,02	1,03	
Auxiliar Insumo	00007356	SINAPI	TINTA LATEX ACRÍLICA PREMIUM, COR BRANCO FOSCO	Material	L	0,2285000	21,83	4,98	
				MO sem LS =>	3,64	LS =>	0,00	MO com LS =>	3,64
				Valor do BDI =>	2,54	Valor com BDI =>			12,70

16.1	Código	Banco	Descrição	Tipo	Und	Quant.	Valor Unit	Total	
Composição	96111	SINAPI	FORRO EM RÉGUAS DE PVC, FRISADO, PARA AMBIENTES RESIDENCIAIS, INCLUSIVE ESTRUTURA DE FIXAÇÃO. AF_05/2017_PS	REVE - REVESTIMENTO E TRATAMENTO DE SUPERFÍCIES	m²	1,0000000	57,01	57,01	
Composição Auxiliar	88278	SINAPI	MONTADOR DE ESTRUTURA METÁLICA COM ENCARGOS COMPLEMENTARES	SEDI - SERVIÇOS DIVERSOS	H	0,5672000	21,98	12,46	
Insumo	00036238	SINAPI	FORRO DE PVC, FRISADO, BRANCO, REGUA DE 20 CM, ESPESSURA DE 8 MM A 10 MM E COMPRIMENTO 6 M (SEM COLOCACAO)	Material	m²	1,0326000	22,47	23,20	
Insumo	00039427	SINAPI	PERFIL CANALETA, FORMATO C, EM ACO ZINCADO, PARA ESTRUTURA FORRO DRYWALL, E = 0,5 MM, *46 X 18* (L X H), COMPRIMENTO 3 M	Material	M	2,4018000	5,29	12,70	
Insumo	00039430	SINAPI	PENDURAL OU PRESILHA REGULADORA, EM ACO GALVANIZADO, COM CORPO, MOLA E REBITE, PARA PERFIL TIPO CANALETA DE ESTRUTURA EM FORROS DRYWALL	Equipamento	UN	2,2127000	1,99	4,40	
Insumo	00040547	SINAPI	PARAFUSO ZINCADO, AUTOBROCANTE, FLANGEADO, 4,2 MM X 19 MM	Material	CENTO	0,0221000	30,68	0,67	
Insumo	00040552	SINAPI	PARAFUSO, AUTO ATARRACHANTE, CABECA CHATA, FENDA SIMPLES, 1/4 (6,35 MM) X 25 MM	Material	CENTO	0,0333000	52,59	1,75	
Insumo	00043131	SINAPI	ARAME GALVANIZADO 6 BWG, D = 5,16 MM (0,157 KG/M), OU 8 BWG, D = 4,19 MM (0,101 KG/M), OU 10 BWG, D = 3,40 MM (0,0713 KG/M)	Material	KG	0,0711000	25,76	1,83	
				MO sem LS =>	9,65	LS =>	0,00	MO com LS =>	9,65
				Valor do BDI =>	14,25	Valor com BDI =>		71,26	

16.2	Código	Banco	Descrição	Tipo	Und	Quant.	Valor Unit	Total	
Composição	100981	SINAPI	CARGA, MANOBRA E DESCARGA DE ENTULHO EM CAMINHÃO BASCULANTE 6 M³ - CARGA COM ESCAVADEIRA HIDRÁULICA (CAÇAMBA DE 0,80 M³ / 111 HP) E DESCARGA LIVRE (UNIDADE: M3). AF_07/2020	TRAN - TRANSPORTES, CARGAS E DESCARGAS	m³	1,0000000	8,22	8,22	
Composição Auxiliar	5631	SINAPI	ESCAVADEIRA HIDRÁULICA SOBRE ESTEIRAS, CAÇAMBA 0,80 M3, PESO OPERACIONAL 17 T, POTENCIA BRUTA 111 HP - CHP DIURNO. AF_06/2014	CHOR - CUSTOS HORÁRIOS DE MÁQUINAS E EQUIPAMENTOS	CHP	0,0083000	187,74	1,55	
Composição Auxiliar	5632	SINAPI	ESCAVADEIRA HIDRÁULICA SOBRE ESTEIRAS, CAÇAMBA 0,80 M3, PESO OPERACIONAL 17 T, POTENCIA BRUTA 111 HP - CHI DIURNO. AF_06/2014	CHOR - CUSTOS HORÁRIOS DE MÁQUINAS E EQUIPAMENTOS	CHI	0,0151000	79,05	1,19	
Composição Auxiliar	67826	SINAPI	CAMINHÃO BASCULANTE 6 M3 TOCO, PESO BRUTO TOTAL 16.000 KG, CARGA ÚTIL MÁXIMA 11.130 KG, DISTÂNCIA ENTRE EIXOS 5,36 M, POTÊNCIA 185 CV, INCLUSIVE CAÇAMBA METÁLICA - CHP DIURNO. AF_06/2014	CHOR - CUSTOS HORÁRIOS DE MÁQUINAS E EQUIPAMENTOS	CHP	0,0267000	163,53	4,36	
Composição Auxiliar	67827	SINAPI	CAMINHÃO BASCULANTE 6 M3 TOCO, PESO BRUTO TOTAL 16.000 KG, CARGA ÚTIL MÁXIMA 11.130 KG, DISTÂNCIA ENTRE EIXOS 5,36 M, POTÊNCIA 185 CV, INCLUSIVE CAÇAMBA METÁLICA - CHI DIURNO. AF_06/2014	CHOR - CUSTOS HORÁRIOS DE MÁQUINAS E EQUIPAMENTOS	CHI	0,0203000	55,30	1,12	
				MO sem LS =>	1,38	LS =>	0,00	MO com LS =>	1,38
				Valor do BDI =>	2,05	Valor com BDI =>			10,27

16.3	Código	Banco	Descrição	Tipo	Und	Quant.	Valor Unit	Total
Composição	97914	SINAPI	TRANSPORTE COM CAMINHÃO BASCULANTE DE 6 M³, EM VIA URBANA PAVIMENTADA, DMT ATÉ 30 KM (UNIDADE: M3XKM). AF_07/2020	TRAN - TRANSPORTES, CARGAS E DESCARGAS	M3XKM	1,0000000	2,60	2,60



Composição Auxiliar	67826	SINAPI	CAMINHÃO BASCULANTE 6 M3 TOCO, PESO BRUTO TOTAL 16.000 KG, CARGA ÚTIL MÁXIMA 11.130 KG, DISTÂNCIA ENTRE EIXOS 5,36 M, POTÊNCIA 185 CV, INCLUSIVE CAÇAMBA METÁLICA - CHP DIURNO. AF. 06/2014	CHOR - CUSTOS HORÁRIOS DE MÁQUINAS E EQUIPAMENTOS	CHP	0,0139000	163,53	2,27
Composição Auxiliar	67827	SINAPI	CAMINHÃO BASCULANTE 6 M3 TOCO, PESO BRUTO TOTAL 16.000 KG, CARGA ÚTIL MÁXIMA 11.130 KG, DISTÂNCIA ENTRE EIXOS 5,36 M, POTÊNCIA 185 CV, INCLUSIVE CAÇAMBA METÁLICA - CHI DIURNO. AF. 06/2014	CHOR - CUSTOS HORÁRIOS DE MÁQUINAS E EQUIPAMENTOS	CHI	0,0060000	55,30	0,33

16.4	Código Banco	Descrição	valor do BDI => 0,65		valor com BDI => 3,23			
Composição	9537 SINAPI	LIMPEZA FINAL DA OBRA	SEDI - SERVIÇOS DIVERSOS	Und m²	Quant. 1,0000000	Valor Unit 3,64	Total 3,64	
Composição Auxiliar	88316 SINAPI	SERVENTE COM ENCARGOS COMPLEMENTARES	SEDI - SERVIÇOS DIVERSOS	Und H	Quant. 0,1400000	Valor Unit 19,02	Total 2,66	
Insumo	00000003 SINAPI	ACIDO CLORIDRICO / ACIDO MURIATICO, DILUICAO 10% A 12% PARA USO EM LIMPEZA	Material	Und L	Quant. 0,0500000	Valor Unit 19,70	Total 0,98	
			MO sem LS =>	1,82	LS =>	0,00	MO com LS =>	1,82
			Valor do BDI =>	0,91	Valor com BDI =>		4,55	

Composições Auxiliares									
	Código	Banco	Descrição	Tipo	Und	Quant.	Valor Unit	Total	
Composição	88238	SINAPI	AJUDANTE DE ARMADOR COM ENCARGOS COMPLEMENTARES	SEDI - SERVIÇOS DIVERSOS	H	1,0000000	18,84	18,84	
Composição Auxiliar	95308	SINAPI	CURSO DE CAPACITAÇÃO PARA AJUDANTE DE ARMADOR (ENCARGOS COMPLEMENTARES) - HORISTA	SEDI - SERVIÇOS DIVERSOS	H	1,0000000	0,15	0,15	
	00006114	SINAPI	AJUDANTE DE ARMADOR (HORISTA)	Mão de Obra	H	1,0000000	12,56	12,56	
Insumo	00037370	SINAPI	ALIMENTACAO - HORISTA (COLETADO CAIXA - ENCARGOS COMPLEMENTARES)	Outros	H	1,0000000	2,26	2,26	
Insumo	00037371	SINAPI	TRANSPORTE - HORISTA (COLETADO CAIXA - ENCARGOS COMPLEMENTARES)	Serviços	H	1,0000000	0,65	0,65	
Insumo	00037372	SINAPI	EXAMES - HORISTA (COLETADO CAIXA - ENCARGOS COMPLEMENTARES)	Outros	H	1,0000000	1,14	1,14	
Insumo	00037373	SINAPI	SEGURO - HORISTA (COLETADO CAIXA - ENCARGOS COMPLEMENTARES)	Taxas	H	1,0000000	0,07	0,07	
Insumo	00043465	SINAPI	FERRAMENTAS - FAMILIA PEDREIRO - HORISTA (ENCARGOS COMPLEMENTARES - COLETADO CAIXA)	Equipamento	H	1,0000000	0,84	0,84	
Insumo	00043489	SINAPI	EPI - FAMILIA PEDREIRO - HORISTA (ENCARGOS COMPLEMENTARES - COLETADO CAIXA)	Equipamento	H	1,0000000	1,17	1,17	
				MO sem LS =>	12,71	LS =>	0,00	MO com LS =>	12,71
				Valor do BDI =>	4,71	Valor com BDI =>			23,55

	Código	Banco	Descrição	Tipo	Und	Quant.	Valor Unit	Total	
Composição	88239	SINAPI	AJUDANTE DE CARPINTEIRO COM ENCARGOS COMPLEMENTARES	SEDI - SERVIÇOS DIVERSOS	H	1,0000000	19,57	19,57	
Composição Auxiliar	95309	SINAPI	CURSO DE CAPACITAÇÃO PARA AJUDANTE DE CARPINTEIRO (ENCARGOS COMPLEMENTARES) - HORISTA	SEDI - SERVIÇOS DIVERSOS	H	1,0000000	0,20	0,20	
Insumo	00006117	SINAPI	CARPINTEIRO AUXILIAR (HORISTA)	Mão de Obra	H	1,0000000	13,42	13,42	
Insumo	00037370	SINAPI	ALIMENTACAO - HORISTA (COLETADO CAIXA - ENCARGOS COMPLEMENTARES)	Outros	H	1,0000000	2,26	2,26	
Insumo	00037371	SINAPI	TRANSPORTE - HORISTA (COLETADO CAIXA - ENCARGOS COMPLEMENTARES)	Serviços	H	1,0000000	0,65	0,65	
Insumo	00037372	SINAPI	EXAMES - HORISTA (COLETADO CAIXA - ENCARGOS COMPLEMENTARES)	Outros	H	1,0000000	1,14	1,14	
Insumo	00037373	SINAPI	SEGURO - HORISTA (COLETADO CAIXA - ENCARGOS COMPLEMENTARES)	Taxas	H	1,0000000	0,07	0,07	
Insumo	00043459	SINAPI	FERRAMENTAS - FAMILIA CARPINTEIRO DE FORMAS - HORISTA (ENCARGOS COMPLEMENTARES - COLETADO CAIXA)	Equipamento	H	1,0000000	0,49	0,49	
Insumo	00043483	SINAPI	EPI - FAMILIA CARPINTEIRO DE FORMAS - HORISTA (ENCARGOS COMPLEMENTARES - COLETADO CAIXA)	Equipamento	H	1,0000000	1,34	1,34	
				MO sem LS =>	13,62	LS =>	0,00	MO com LS =>	13,62
				Valor do BDI =>	4,89	Valor com BDI =>			24,46

	Código	Banco	Descrição	Tipo	Und	Quant.	Valor Unit	Total	
Composição	88243	SINAPI	AJUDANTE ESPECIALIZADO COM ENCARGOS COMPLEMENTARES	SEDI - SERVIÇOS DIVERSOS	H	1,0000000	19,75	19,75	
Composição Auxiliar	95313	SINAPI	CURSO DE CAPACITAÇÃO PARA AJUDANTE ESPECIALIZADO (ENCARGOS COMPLEMENTARES) - HORISTA	SEDI - SERVIÇOS DIVERSOS	H	1,0000000	0,16	0,16	
Insumo	00000242	SINAPI	AJUDANTE ESPECIALIZADO (HORISTA)	Mão de Obra	H	1,0000000	13,63	13,63	
Insumo	00037370	SINAPI	ALIMENTACAO - HORISTA (COLETADO CAIXA - ENCARGOS COMPLEMENTARES)	Outros	H	1,0000000	2,26	2,26	
Insumo	00037371	SINAPI	TRANSPORTE - HORISTA (COLETADO CAIXA - ENCARGOS COMPLEMENTARES)	Serviços	H	1,0000000	0,65	0,65	
Insumo	00037372	SINAPI	EXAMES - HORISTA (COLETADO CAIXA - ENCARGOS COMPLEMENTARES)	Outros	H	1,0000000	1,14	1,14	
Insumo	00037373	SINAPI	SEGURO - HORISTA (COLETADO CAIXA - ENCARGOS COMPLEMENTARES)	Taxas	H	1,0000000	0,07	0,07	
Insumo	00043467	SINAPI	FERRAMENTAS - FAMILIA SERVENTE - HORISTA (ENCARGOS COMPLEMENTARES - COLETADO CAIXA)	Equipamento	H	1,0000000	0,59	0,59	
Insumo	00043491	SINAPI	EPI - FAMILIA SERVENTE - HORISTA (ENCARGOS COMPLEMENTARES - COLETADO CAIXA)	Equipamento	H	1,0000000	1,25	1,25	
				MO sem LS =>	13,79	LS =>	0,00	MO com LS =>	13,79
				Valor do BDI =>	4,93	Valor com BDI =>			24,68

	Código	Banco	Descrição	Tipo	Und	Quant.	Valor Unit	Total	
Composição	100659	SINAPI	ALIZAR DE 5X1,5CM PARA PORTA FIXADO COM PREGOS, PADRÃO MÉDIO - FORNECIMENTO E INSTALAÇÃO. AF_12/2019	ESQV - ESQUADRIAS/FERRAGENS/VIDROS	M	1,0000000	9,08	9,08	
Composição Auxiliar	88261	SINAPI	CARPINTEIRO DE ESQUADRIA COM ENCARGOS COMPLEMENTARES	SEDI - SERVIÇOS DIVERSOS	H	0,0680000	23,08	1,56	
Composição Auxiliar	88316	SINAPI	SERVENTE COM ENCARGOS COMPLEMENTARES	SEDI - SERVIÇOS DIVERSOS	H	0,0340000	19,02	0,64	
Insumo	00020017	SINAPI	GUARNICAO / ALIZAR / VISTA LISA EM MADEIRA MACICA, PARA PORTA , E = *1* CM, L = *5* CM, CEDRINHO / ANGELIM COMERCIAL / TAURI/ CURUPIXA / PEROBA / CUMARU OU EQUIVALENTE DA REGIAO	Material	M	1,1630000	5,81	6,75	
Insumo	00039026	SINAPI	PREGO DE ACO POLIDO SEM CABECA 15 X 15 (1 1/4 X 13)	Material	KG	0,0060000	22,88	0,13	
				MO sem LS =>	1,60	LS =>	0,00	MO com LS =>	1,60
				Valor do BDI =>	2,27	Valor com BDI =>			11,35

	<b>Código Banco</b>	<b>Descrição</b>	<b>Tipo</b>	<b>Und</b>	<b>Quant.</b>	<b>Valor Unit</b>	<b>Total</b>	
--	---------------------	------------------	-------------	------------	---------------	-------------------	--------------	--

  
 Wll Jackiel de Jesus Cavalcante  
 Engenheiro Civil  
 CREA-PI 26099/RN 19133855-6



Composição	C3130 SEINFRA	AREIA DE RIO - EXTRAÇÃO	PRODUÇÃO DE MATERIAIS	m³	1,0000000	7,68	7,68
Insumo	I0596 SEINFRA	CARREGADEIRA DE PNEUS HP 180 (CHI)	Equipamento	H	0,0000000	90,13	0,00
Insumo	I0666 SEINFRA	TRATOR DE ESTEIRAS C/LÂMINA E ESC. HP 155 (CHI)	Equipamento	H	0,0007000	78,97	0,05
Insumo	I0710 SEINFRA	CARREGADEIRA DE PNEUS HP 180 (CHP)	Equipamento	H	0,0139000	285,55	3,96
Insumo	I0779 SEINFRA	TRATOR DE ESTEIRAS C/LÂMINA E ESC. HP 155 (CHP)	Equipamento	H	0,0132000	242,44	3,20
Insumo	I2543 SEINFRA	SERVENTE	Mão de Obra	H	0,0278000	17,14	0,47

MO sem LS => 0,47 LS => 0,00 MO com LS => 0,47

Valor do BDI => 1,92 Valor com BDI => 9,60

	<b>Código Banco</b>	<b>Descrição</b>	<b>Tipo</b>	<b>Und</b>	<b>Quant.</b>	<b>Valor Unit</b>	<b>Total</b>
Composição	C3323 SEINFRA	ARGAMASSA DE CIMENTO E AREIA TRAÇO 1:3 COM AREIA PRODUZIDA	ARGAMASSA DE CIMENTO	m³	1,0000000	452,89	452,89
Composição	C3130 SEINFRA	AREIA DE RIO - EXTRAÇÃO	PRODUÇÃO DE MATERIAIS	m³	1,2160000	7,68	9,33
Auxiliar	I0805 SEINFRA	CIMENTO PORTLAND	Material	KG	486,0000000	0,56	272,16
Insumo	I2543 SEINFRA	SERVENTE	Mão de Obra	H	10,0000000	17,14	171,40

MO sem LS => 171,97 LS => 0,00 MO com LS => 171,97

Valor do BDI => 113,22 Valor com BDI => 566,11

	<b>Código Banco</b>	<b>Descrição</b>	<b>Tipo</b>	<b>Und</b>	<b>Quant.</b>	<b>Valor Unit</b>	<b>Total</b>
Composição	87369 SINAPI	ARGAMASSA TRAÇO 1:2:8 (EM VOLUME DE CIMENTO, CAL E AREIA MÉDIA ÚMIDA) PARA EMBOÇO/MASSA ÚNICA/ASSENTAMENTO DE ALVENARIA DE VEDAÇÃO, PREPARO MANUAL. AF_08/2019	SEDI - SERVIÇOS DIVERSOS	m²	1,0000000	683,77	683,77
Composição	88316 SINAPI	SERVENTE COM ENCARGOS COMPLEMENTARES	SEDI - SERVIÇOS DIVERSOS	H	11,1000000	19,02	211,12
Auxiliar	00000370 SINAPI	AREIA MEDIA - POSTO JAZIDA/FORNECEDOR (RETIRADO NA JAZIDA, SEM TRANSPORTE)	Material	m³	1,1400000	90,00	102,60
Insumo	00001106 SINAPI	CAL HIDRATADA CH-I PARA ARGAMASSAS	Material	KG	171,1300000	1,06	181,39
Insumo	00001379 SINAPI	CIMENTO PORTLAND COMPOSTO CP II-32	Material	KG	192,5200000	0,98	188,66

MO sem LS => 144,96 LS => 0,00 MO com LS => 144,96

Valor do BDI => 170,94 Valor com BDI => 854,71

	<b>Código Banco</b>	<b>Descrição</b>	<b>Tipo</b>	<b>Und</b>	<b>Quant.</b>	<b>Valor Unit</b>	<b>Total</b>
Composição	87292 SINAPI	ARGAMASSA TRAÇO 1:2:8 (EM VOLUME DE CIMENTO, CAL E AREIA MÉDIA ÚMIDA) PARA EMBOÇO/MASSA ÚNICA/ASSENTAMENTO DE ALVENARIA DE VEDAÇÃO, PREPARO MECÂNICO COM BETONEIRA 400 L. AF_08/2019	SEDI - SERVIÇOS DIVERSOS	m²	1,0000000	579,02	579,02
Composição	88377 SINAPI	OPERADOR DE BETONEIRA ESTACIONÁRIA/MISTURADOR COM ENCARGOS COMPLEMENTARES	SEDI - SERVIÇOS DIVERSOS	H	4,5000000	20,99	94,45
Auxiliar	88830 SINAPI	BETONEIRA CAPACIDADE NOMINAL DE 400 L, CAPACIDADE DE MISTURA 280 L, MOTOR ELÉTRICO TRIFÁSICO POTÊNCIA DE 2 CV, SEM CARREGADOR - CHP DIURNO. AF_05/2023	CHOR - CUSTOS HORÁRIOS DE MÁQUINAS E EQUIPAMENTOS	CHP	1,0500000	2,15	2,25
Auxiliar	88831 SINAPI	BETONEIRA CAPACIDADE NOMINAL DE 400 L, CAPACIDADE DE MISTURA 280 L, MOTOR ELÉTRICO TRIFÁSICO POTÊNCIA DE 2 CV, SEM CARREGADOR - CHI DIURNO. AF_05/2023	CHOR - CUSTOS HORÁRIOS DE MÁQUINAS E EQUIPAMENTOS	CHI	3,4500000	0,42	1,44
Insumo	00000370 SINAPI	AREIA MEDIA - POSTO JAZIDA/FORNECEDOR (RETIRADO NA JAZIDA, SEM TRANSPORTE)	Material	m³	1,1600000	90,00	104,40
Insumo	00001106 SINAPI	CAL HIDRATADA CH-I PARA ARGAMASSAS	Material	KG	174,1000000	1,06	184,54
Insumo	00001379 SINAPI	CIMENTO PORTLAND COMPOSTO CP II-32	Material	KG	195,8600000	0,98	191,94

MO sem LS => 72,18 LS => 0,00 MO com LS => 72,18

Valor do BDI => 144,75 Valor com BDI => 723,77

	<b>Código Banco</b>	<b>Descrição</b>	<b>Tipo</b>	<b>Und</b>	<b>Quant.</b>	<b>Valor Unit</b>	<b>Total</b>
Composição	87313 SINAPI	ARGAMASSA TRAÇO 1:3 (EM VOLUME DE CIMENTO E AREIA GROSSA ÚMIDA) PARA CHAPISCO CONVENCIONAL, PREPARO MECÂNICO COM BETONEIRA 400 L. AF_08/2019	SEDI - SERVIÇOS DIVERSOS	m²	1,0000000	598,80	598,80
Composição	88377 SINAPI	OPERADOR DE BETONEIRA ESTACIONÁRIA/MISTURADOR COM ENCARGOS COMPLEMENTARES	SEDI - SERVIÇOS DIVERSOS	H	4,3200000	20,99	90,67
Auxiliar	88830 SINAPI	BETONEIRA CAPACIDADE NOMINAL DE 400 L, CAPACIDADE DE MISTURA 280 L, MOTOR ELÉTRICO TRIFÁSICO POTÊNCIA DE 2 CV, SEM CARREGADOR - CHP DIURNO. AF_05/2023	CHOR - CUSTOS HORÁRIOS DE MÁQUINAS E EQUIPAMENTOS	CHP	1,0100000	2,15	2,17
Auxiliar	88831 SINAPI	BETONEIRA CAPACIDADE NOMINAL DE 400 L, CAPACIDADE DE MISTURA 280 L, MOTOR ELÉTRICO TRIFÁSICO POTÊNCIA DE 2 CV, SEM CARREGADOR - CHI DIURNO. AF_05/2023	CHOR - CUSTOS HORÁRIOS DE MÁQUINAS E EQUIPAMENTOS	CHI	3,3100000	0,42	1,39
Insumo	00000367 SINAPI	AREIA GROSSA - POSTO JAZIDA/FORNECEDOR (RETIRADO NA JAZIDA, SEM TRANSPORTE)	Material	m³	0,9500000	91,17	86,61
Insumo	00001379 SINAPI	CIMENTO PORTLAND COMPOSTO CP II-32	Material	KG	426,4900000	0,98	417,96

MO sem LS => 69,29 LS => 0,00 MO com LS => 69,29

Valor do BDI => 149,70 Valor com BDI => 748,50

	<b>Código Banco</b>	<b>Descrição</b>	<b>Tipo</b>	<b>Und</b>	<b>Quant.</b>	<b>Valor Unit</b>	<b>Total</b>
Composição	88629 SINAPI	ARGAMASSA TRAÇO 1:3 (EM VOLUME DE CIMENTO E AREIA MÉDIA ÚMIDA), PREPARO MANUAL. AF_08/2019	SEDI - SERVIÇOS DIVERSOS	m²	1,0000000	732,60	732,60
Composição	88316 SINAPI	SERVENTE COM ENCARGOS COMPLEMENTARES	SEDI - SERVIÇOS DIVERSOS	H	8,5700000	19,02	163,00
Auxiliar	00000370 SINAPI	AREIA MEDIA - POSTO JAZIDA/FORNECEDOR (RETIRADO NA JAZIDA, SEM TRANSPORTE)	Material	m³	1,0700000	90,00	96,30
Insumo	00001379 SINAPI	CIMENTO PORTLAND COMPOSTO CP II-32	Material	KG	482,9600000	0,98	473,30

MO sem LS => 111,92 LS => 0,00 MO com LS => 111,92

Valor do BDI => 183,15 Valor com BDI => 915,75

	<b>Código Banco</b>	<b>Descrição</b>	<b>Tipo</b>	<b>Und</b>	<b>Quant.</b>	<b>Valor Unit</b>	<b>Total</b>
Composição	88628 SINAPI	ARGAMASSA TRAÇO 1:3 (EM VOLUME DE CIMENTO E AREIA MÉDIA ÚMIDA), PREPARO MECÂNICO COM BETONEIRA 400 L. AF_08/2019	SEDI - SERVIÇOS DIVERSOS	m²	1,0000000	644,92	644,92
Composição	88377 SINAPI	OPERADOR DE BETONEIRA ESTACIONÁRIA/MISTURADOR COM ENCARGOS COMPLEMENTARES	SEDI - SERVIÇOS DIVERSOS	H	3,4200000	20,99	71,78
Auxiliar	88830 SINAPI	BETONEIRA CAPACIDADE NOMINAL DE 400 L, CAPACIDADE DE MISTURA 280 L, MOTOR ELÉTRICO TRIFÁSICO POTÊNCIA DE 2 CV, SEM CARREGADOR - CHP DIURNO. AF_05/2023	CHOR - CUSTOS HORÁRIOS DE MÁQUINAS E EQUIPAMENTOS	CHP	0,8000000	2,15	1,72

Wlll Jackiel de Jesus Cavalcante  
Engenheiro Civil  
CREA-PI 26099/RN 19133856-6



Composição Auxiliar	88831	SINAPI	BETONEIRA CAPACIDADE NOMINAL DE 400 L, CAPACIDADE DE MISTURA 280 L, MOTOR ELÉTRICO TRIFÁSICO POTÊNCIA DE 2 CV, SEM CARREGADOR - CHI DIURNO. AF_05/2023	CHOR - CUSTOS HORÁRIOS DE MÁQUINAS E EQUIPAMENTOS	CHI	2,6200000	0,42	1,10
Insumo	00000370	SINAPI	AREIA MEDIA - POSTO JAZIDA/FORNECEDOR (RETIRADO NA JAZIDA, SEM TRANSPORTE)	Material	m³	1,0700000	90,00	96,30
Insumo	00001379	SINAPI	CIMENTO PORTLAND COMPOSTO CP II-32	Material	KG	483,7000000	0,98	474,02
				MO sem LS =>	54,85	LS =>	0,00	MO com LS => 54,85
				Valor do BDI =>	161,23	Valor com BDI => 806,15		

	Código	Banco	Descrição	Tipo	Und	Quant.	Valor Unit	Total
Composição	87316	SINAPI	ARGAMASSA TRAÇO 1:4 (EM VOLUME DE CIMENTO E AREIA GROSSA ÚMIDA) PARA CHAPISCO CONVENCIONAL, PREPARO MECÂNICO COM BETONEIRA 400 L. AF_08/2019	SEDI - SERVIÇOS DIVERSOS	m³	1,0000000	530,83	530,83
Composição Auxiliar	88377	SINAPI	OPERADOR DE BETONEIRA ESTACIONÁRIA/MISTURADOR COM ENCARGOS COMPLEMENTARES	SEDI - SERVIÇOS DIVERSOS	H	4,6400000	20,99	97,39
Composição Auxiliar	88830	SINAPI	BETONEIRA CAPACIDADE NOMINAL DE 400 L, CAPACIDADE DE MISTURA 280 L, MOTOR ELÉTRICO TRIFÁSICO POTÊNCIA DE 2 CV, SEM CARREGADOR - CHP DIURNO. AF_05/2023	CHOR - CUSTOS HORÁRIOS DE MÁQUINAS E EQUIPAMENTOS	CHP	1,0800000	2,15	2,32
Composição Auxiliar	88831	SINAPI	BETONEIRA CAPACIDADE NOMINAL DE 400 L, CAPACIDADE DE MISTURA 280 L, MOTOR ELÉTRICO TRIFÁSICO POTÊNCIA DE 2 CV, SEM CARREGADOR - CHI DIURNO. AF_05/2023	CHOR - CUSTOS HORÁRIOS DE MÁQUINAS E EQUIPAMENTOS	CHI	3,5600000	0,42	1,49
Insumo	00000367	SINAPI	AREIA GROSSA - POSTO JAZIDA/FORNECEDOR (RETIRADO NA JAZIDA, SEM TRANSPORTE)	Material	m³	1,0200000	91,17	92,99
Insumo	00001379	SINAPI	CIMENTO PORTLAND COMPOSTO CP II-32	Material	KG	343,5200000	0,98	336,64
				MO sem LS =>	74,42	LS =>	0,00	MO com LS => 74,42
				Valor do BDI =>	132,70	Valor com BDI => 663,53		

	Código	Banco	Descrição	Tipo	Und	Quant.	Valor Unit	Total
Composição	87301	SINAPI	ARGAMASSA TRAÇO 1:4 (EM VOLUME DE CIMENTO E AREIA MÉDIA ÚMIDA) PARA CONTRAPISO, PREPARO MECÂNICO COM BETONEIRA 400 L. AF_08/2019	SEDI - SERVIÇOS DIVERSOS	m³	1,0000000	678,83	678,83
Composição Auxiliar	88377	SINAPI	OPERADOR DE BETONEIRA ESTACIONÁRIA/MISTURADOR COM ENCARGOS COMPLEMENTARES	SEDI - SERVIÇOS DIVERSOS	H	4,8500000	20,99	101,80
Composição Auxiliar	88830	SINAPI	BETONEIRA CAPACIDADE NOMINAL DE 400 L, CAPACIDADE DE MISTURA 280 L, MOTOR ELÉTRICO TRIFÁSICO POTÊNCIA DE 2 CV, SEM CARREGADOR - CHP DIURNO. AF_05/2023	CHOR - CUSTOS HORÁRIOS DE MÁQUINAS E EQUIPAMENTOS	CHP	1,1300000	2,15	2,42
Composição Auxiliar	88831	SINAPI	BETONEIRA CAPACIDADE NOMINAL DE 400 L, CAPACIDADE DE MISTURA 280 L, MOTOR ELÉTRICO TRIFÁSICO POTÊNCIA DE 2 CV, SEM CARREGADOR - CHI DIURNO. AF_05/2023	CHOR - CUSTOS HORÁRIOS DE MÁQUINAS E EQUIPAMENTOS	CHI	3,7200000	0,42	1,56
Insumo	00000370	SINAPI	AREIA MEDIA - POSTO JAZIDA/FORNECEDOR (RETIRADO NA JAZIDA, SEM TRANSPORTE)	Material	m³	1,3600000	90,00	122,40
Insumo	00001379	SINAPI	CIMENTO PORTLAND COMPOSTO CP II-32	Material	KG	459,8500000	0,98	450,65
				MO sem LS =>	77,79	LS =>	0,00	MO com LS => 77,79
				Valor do BDI =>	169,70	Valor com BDI => 848,53		

	Código	Banco	Descrição	Tipo	Und	Quant.	Valor Unit	Total
Composição	88245	SINAPI	ARMADOR COM ENCARGOS COMPLEMENTARES	SEDI - SERVIÇOS DIVERSOS	H	1,0000000	24,06	24,06
Composição Auxiliar	95314	SINAPI	CURSO DE CAPACITAÇÃO PARA ARMADOR (ENCARGOS COMPLEMENTARES) - HORISTA	SEDI - SERVIÇOS DIVERSOS	H	1,0000000	0,21	0,21
Insumo	00000378	SINAPI	ARMADOR (HORISTA)	Mão de Obra	H	1,0000000	17,72	17,72
Insumo	00037370	SINAPI	ALIMENTACAO - HORISTA (COLETADO CAIXA - ENCARGOS COMPLEMENTARES)	Outros	H	1,0000000	2,26	2,26
Insumo	00037371	SINAPI	TRANSPORTE - HORISTA (COLETADO CAIXA - ENCARGOS COMPLEMENTARES)	Serviços	H	1,0000000	0,65	0,65
Insumo	00037372	SINAPI	EXAMES - HORISTA (COLETADO CAIXA - ENCARGOS COMPLEMENTARES)	Outros	H	1,0000000	1,14	1,14
Insumo	00037373	SINAPI	SEGURO - HORISTA (COLETADO CAIXA - ENCARGOS COMPLEMENTARES)	Taxas	H	1,0000000	0,07	0,07
Insumo	00043465	SINAPI	FERRAMENTAS - FAMILIA PEDREIRO - HORISTA (ENCARGOS COMPLEMENTARES - COLETADO CAIXA)	Equipamento	H	1,0000000	0,84	0,84
Insumo	00043489	SINAPI	EPI - FAMILIA PEDREIRO - HORISTA (ENCARGOS COMPLEMENTARES - COLETADO CAIXA)	Equipamento	H	1,0000000	1,17	1,17
				MO sem LS =>	17,93	LS =>	0,00	MO com LS => 17,93
				Valor do BDI =>	6,01	Valor com BDI => 30,07		

	Código	Banco	Descrição	Tipo	Und	Quant.	Valor Unit	Total
Composição	89998	SINAPI	ARMAÇÃO DE CINTA DE ALVENARIA ESTRUTURAL; DIÂMETRO DE 10,0 MM. AF_09/2021	FUES - FUNDAÇÕES E ESTRUTURAS	KG	1,0000000	10,98	10,98
Composição Auxiliar	88238	SINAPI	AJUDANTE DE ARMADOR COM ENCARGOS COMPLEMENTARES	SEDI - SERVIÇOS DIVERSOS	H	0,0325000	18,84	0,61
Composição Auxiliar	88245	SINAPI	ARMADOR COM ENCARGOS COMPLEMENTARES	SEDI - SERVIÇOS DIVERSOS	H	0,0488000	24,06	1,17
Insumo	00000034	SINAPI	ACO CA-50, 10,0 MM, VERGALHAO	Material	KG	1,0000000	9,20	9,20
				MO sem LS =>	1,28	LS =>	0,00	MO com LS => 1,28
				Valor do BDI =>	2,74	Valor com BDI => 13,72		

	Código	Banco	Descrição	Tipo	Und	Quant.	Valor Unit	Total
Composição	92767	SINAPI	ARMAÇÃO DE LAJE DE ESTRUTURA CONVENCIONAL DE CONCRETO ARMADO UTILIZANDO AÇO CA-60 DE 4,2 MM - MONTAGEM. AF_06/2022	FUES - FUNDAÇÕES E ESTRUTURAS	KG	1,0000000	15,84	15,84
Composição Auxiliar	88238	SINAPI	AJUDANTE DE ARMADOR COM ENCARGOS COMPLEMENTARES	SEDI - SERVIÇOS DIVERSOS	H	0,0172000	18,84	0,32
Composição Auxiliar	88245	SINAPI	ARMADOR COM ENCARGOS COMPLEMENTARES	SEDI - SERVIÇOS DIVERSOS	H	0,1055000	24,06	2,53
Composição Auxiliar	92799	SINAPI	CORTE E DOBRA DE AÇO CA-60, DIÂMETRO DE 4,2 MM. AF_06/2022	FUES - FUNDAÇÕES E ESTRUTURAS	KG	1,0000000	11,83	11,83
Insumo	00039017	SINAPI	ESPACADOR / DISTANCIADOR CIRCULAR COM ENTRADA LATERAL, EM PLÁSTICO, PARA VERGALHAO "4,2 A 12,5" MM, COBRIMENTO 20 MM	Material	UN	2,8160000	0,22	0,61
Insumo	00043132	SINAPI	ARAME RECOZIDO 16 BWG, D = 1,65 MM (0,016 KG/M) OU 18 BWG, D = 1,25 MM (0,01 KG/M)	Material	KG	0,0250000	22,18	0,55
				MO sem LS =>	3,96	LS =>	0,00	MO com LS => 3,96
				Valor do BDI =>	3,96	Valor com BDI => 19,80		

	Código	Banco	Descrição	Tipo	Und	Quant.	Valor Unit	Total
Composição	88247	SINAPI	AUXILIAR DE ELETRICISTA COM ENCARGOS COMPLEMENTARES	SEDI - SERVIÇOS DIVERSOS	H	1,0000000	20,06	20,06
Composição Auxiliar	95316	SINAPI	CURSO DE CAPACITAÇÃO PARA AUXILIAR DE ELETRICISTA (ENCARGOS COMPLEMENTARES) - HORISTA	SEDI - SERVIÇOS DIVERSOS	H	1,0000000	0,52	0,52

  
**Will Jackiel de Jesus Cavalcante**  
 Engenheiro Civil  
 CREA-PI 26099/RN 19133855-6



Insumo	00000247	SINAPI	AJUDANTE DE ELETRICISTA (HORISTA)	Mão de Obra	H	1,0000000	13,42	13,42
Insumo	00037370	SINAPI	ALIMENTACAO - HORISTA (COLETADO CAIXA - ENCARGOS COMPLEMENTARES)	Outros	H	1,0000000	2,26	2,26
Insumo	00037371	SINAPI	TRANSPORTE - HORISTA (COLETADO CAIXA - ENCARGOS COMPLEMENTARES)	Serviços	H	1,0000000	0,65	0,65
Insumo	00037372	SINAPI	EXAMES - HORISTA (COLETADO CAIXA - ENCARGOS COMPLEMENTARES)	Outros	H	1,0000000	1,14	1,14
Insumo	00037373	SINAPI	SEGURO - HORISTA (COLETADO CAIXA - ENCARGOS COMPLEMENTARES)	Taxas	H	1,0000000	0,07	0,07
Insumo	00043460	SINAPI	FERRAMENTAS - FAMILIA ELETRICISTA - HORISTA (ENCARGOS COMPLEMENTARES - COLETADO CAIXA)	Equipamento	H	1,0000000	0,86	0,86
Insumo	00043484	SINAPI	EPI - FAMILIA ELETRICISTA - HORISTA (ENCARGOS COMPLEMENTARES - COLETADO CAIXA)	Equipamento	H	1,0000000	1,14	1,14
				MO sem LS =>	13,94	LS =>	0,00	MO com LS => 13,94
				Valor do BDI =>	5,01	Valor com BDI => 25,07		

	Código	Banco	Descrição	Tipo	Und	Quant.	Valor Unit	Total
Composição	88248	SINAPI	AUXILIAR DE ENCANADOR OU BOMBEIRO HIDRÁULICO COM ENCARGOS COMPLEMENTARES	SEDI - SERVIÇOS DIVERSOS	H	1,0000000	19,12	19,12
Composição Auxiliar	95317	SINAPI	CURSO DE CAPACITAÇÃO PARA AUXILIAR DE ENCANADOR OU BOMBEIRO HIDRÁULICO (ENCARGOS COMPLEMENTARES) - HORISTA	SEDI - SERVIÇOS DIVERSOS	H	1,0000000	0,25	0,25
Insumo	00000246	SINAPI	AUXILIAR DE ENCANADOR OU BOMBEIRO HIDRÁULICO (HORISTA)	Mão de Obra	H	1,0000000	13,42	13,42
Insumo	00037370	SINAPI	ALIMENTACAO - HORISTA (COLETADO CAIXA - ENCARGOS COMPLEMENTARES)	Outros	H	1,0000000	2,26	2,26
Insumo	00037371	SINAPI	TRANSPORTE - HORISTA (COLETADO CAIXA - ENCARGOS COMPLEMENTARES)	Serviços	H	1,0000000	0,65	0,65
Insumo	00037372	SINAPI	EXAMES - HORISTA (COLETADO CAIXA - ENCARGOS COMPLEMENTARES)	Outros	H	1,0000000	1,14	1,14
Insumo	00037373	SINAPI	SEGURO - HORISTA (COLETADO CAIXA - ENCARGOS COMPLEMENTARES)	Taxas	H	1,0000000	0,07	0,07
Insumo	00043461	SINAPI	FERRAMENTAS - FAMILIA ENCANADOR - HORISTA (ENCARGOS COMPLEMENTARES - COLETADO CAIXA)	Equipamento	H	1,0000000	0,32	0,32
Insumo	00043485	SINAPI	EPI - FAMILIA ENCANADOR - HORISTA (ENCARGOS COMPLEMENTARES - COLETADO CAIXA)	Equipamento	H	1,0000000	1,01	1,01
				MO sem LS =>	13,67	LS =>	0,00	MO com LS => 13,67
				Valor do BDI =>	4,78	Valor com BDI => 23,90		

	Código	Banco	Descrição	Tipo	Und	Quant.	Valor Unit	Total
Composição	88251	SINAPI	AUXILIAR DE SERRALHEIRO COM ENCARGOS COMPLEMENTARES	SEDI - SERVIÇOS DIVERSOS	H	1,0000000	19,71	19,71
Composição Auxiliar	95320	SINAPI	CURSO DE CAPACITAÇÃO PARA AUXILIAR DE SERRALHEIRO (ENCARGOS COMPLEMENTARES) - HORISTA	SEDI - SERVIÇOS DIVERSOS	H	1,0000000	0,16	0,16
Insumo	00000252	SINAPI	AJUDANTE DE SERRALHEIRO (HORISTA)	Mão de Obra	H	1,0000000	13,42	13,42
Insumo	00037370	SINAPI	ALIMENTACAO - HORISTA (COLETADO CAIXA - ENCARGOS COMPLEMENTARES)	Outros	H	1,0000000	2,26	2,26
Insumo	00037371	SINAPI	TRANSPORTE - HORISTA (COLETADO CAIXA - ENCARGOS COMPLEMENTARES)	Serviços	H	1,0000000	0,65	0,65
Insumo	00037372	SINAPI	EXAMES - HORISTA (COLETADO CAIXA - ENCARGOS COMPLEMENTARES)	Outros	H	1,0000000	1,14	1,14
Insumo	00037373	SINAPI	SEGURO - HORISTA (COLETADO CAIXA - ENCARGOS COMPLEMENTARES)	Taxas	H	1,0000000	0,07	0,07
Insumo	00043465	SINAPI	FERRAMENTAS - FAMILIA PEDREIRO - HORISTA (ENCARGOS COMPLEMENTARES - COLETADO CAIXA)	Equipamento	H	1,0000000	0,84	0,84
Insumo	00043489	SINAPI	EPI - FAMILIA PEDREIRO - HORISTA (ENCARGOS COMPLEMENTARES - COLETADO CAIXA)	Equipamento	H	1,0000000	1,17	1,17
				MO sem LS =>	13,58	LS =>	0,00	MO com LS => 13,58
				Valor do BDI =>	4,92	Valor com BDI => 24,63		

	Código	Banco	Descrição	Tipo	Und	Quant.	Valor Unit	Total
Composição	88256	SINAPI	AZULEJISTA OU LADRILHISTA COM ENCARGOS COMPLEMENTARES	SEDI - SERVIÇOS DIVERSOS	H	1,0000000	24,12	24,12
Composição Auxiliar	95324	SINAPI	CURSO DE CAPACITAÇÃO PARA AZULEJISTA OU LADRILHISTA (ENCARGOS COMPLEMENTARES) - HORISTA	SEDI - SERVIÇOS DIVERSOS	H	1,0000000	0,27	0,27
Insumo	00004760	SINAPI	AZULEJISTA OU LADRILHEIRO (HORISTA)	Mão de Obra	H	1,0000000	17,72	17,72
Insumo	00037370	SINAPI	ALIMENTACAO - HORISTA (COLETADO CAIXA - ENCARGOS COMPLEMENTARES)	Outros	H	1,0000000	2,26	2,26
Insumo	00037371	SINAPI	TRANSPORTE - HORISTA (COLETADO CAIXA - ENCARGOS COMPLEMENTARES)	Serviços	H	1,0000000	0,65	0,65
Insumo	00037372	SINAPI	EXAMES - HORISTA (COLETADO CAIXA - ENCARGOS COMPLEMENTARES)	Outros	H	1,0000000	1,14	1,14
Insumo	00037373	SINAPI	SEGURO - HORISTA (COLETADO CAIXA - ENCARGOS COMPLEMENTARES)	Taxas	H	1,0000000	0,07	0,07
Insumo	00043465	SINAPI	FERRAMENTAS - FAMILIA PEDREIRO - HORISTA (ENCARGOS COMPLEMENTARES - COLETADO CAIXA)	Equipamento	H	1,0000000	0,84	0,84
Insumo	00043489	SINAPI	EPI - FAMILIA PEDREIRO - HORISTA (ENCARGOS COMPLEMENTARES - COLETADO CAIXA)	Equipamento	H	1,0000000	1,17	1,17
				MO sem LS =>	17,99	LS =>	0,00	MO com LS => 17,99
				Valor do BDI =>	6,03	Valor com BDI => 30,15		

	Código	Banco	Descrição	Tipo	Und	Quant.	Valor Unit	Total
Composição	90806	SINAPI	BATENTE PARA PORTA DE MADEIRA, FIXAÇÃO COM ARGAMASSA, PADRÃO MÉDIO - FORNECIMENTO E INSTALAÇÃO. AF_12/2019	ESQV - ESQUADRIAS/FERRAGENS/VIDROS	UN	1,0000000	337,03	337,03
Composição Auxiliar	88261	SINAPI	CARPINTEIRO DE ESQUADRIA COM ENCARGOS COMPLEMENTARES	SEDI - SERVIÇOS DIVERSOS	H	0,5520000	23,08	12,74
Composição Auxiliar	88309	SINAPI	PEDREIRO COM ENCARGOS COMPLEMENTARES	SEDI - SERVIÇOS DIVERSOS	H	1,3620000	24,24	33,01
Composição Auxiliar	88316	SINAPI	SERVEANTE COM ENCARGOS COMPLEMENTARES	SEDI - SERVIÇOS DIVERSOS	H	0,9570000	19,02	18,20
Composição Auxiliar	88629	SINAPI	ARGAMASSA TRAÇO 1:3 (EM VOLUME DE CIMENTO E AREIA MÉDIA ÚMIDA), PREPARO MANUAL. AF_08/2019	SEDI - SERVIÇOS DIVERSOS	m³	0,0223000	732,60	16,33
Composição Auxiliar	90801	SINAPI	BATENTE PARA PORTA DE MADEIRA, PADRÃO MÉDIO - FORNECIMENTO E MONTAGEM. AF_12/2019	ESQV - ESQUADRIAS/FERRAGENS/VIDROS	UN	1,0000000	249,84	249,84
Insumo	00007319	SINAPI	TINTA ASFALTICA IMPERMEABILIZANTE DISPERSA EM AGUA, PARA MATERIAIS CIMENTICIOS	Material	L	0,1671000	17,06	2,85
Insumo	00039027	SINAPI	PREGO DE AÇO POLIDO COM CABECA 19 X 36 (3 1/4 X 9)	Material	KG	0,2000000	20,32	4,06
				MO sem LS =>	113,76	LS =>	0,00	MO com LS => 113,76
				Valor do BDI =>	84,25	Valor com BDI => 421,28		

	Código	Banco	Descrição	Tipo	Und	Quant.	Valor Unit	Total
Composição	90801	SINAPI	BATENTE PARA PORTA DE MADEIRA, PADRÃO MÉDIO - FORNECIMENTO E MONTAGEM. AF_12/2019	ESQV - ESQUADRIAS/FERRAGENS/VIDROS	UN	1,0000000	249,84	249,84
Composição Auxiliar	88261	SINAPI	CARPINTEIRO DE ESQUADRIA COM ENCARGOS COMPLEMENTARES	SEDI - SERVIÇOS DIVERSOS	H	2,7410000	23,08	63,26

Wlll Jackiel de Jesus Cavalcante  
Engenheiro Civil  
CREA-PI 26099/RN 191338556-6



Composição Auxiliar	88316 SINAPI	SERVENTE COM ENCARGOS COMPLEMENTARES	SEDI - SERVIÇOS DIVERSOS	H	1,3570000	19,02	25,81
Insumo	00000183 SINAPI	BATENTE / PORTAL / ADUELA / MARCO EM MADEIRA MACICA COM REBAIXO, E = *3* CM, L = *14* CM, PARA PORTAS DE GIRO DE *60 CM A 120* CM X *210* CM, CEDRINHO / ANGELIM COMERCIAL / TAURI / CURUPIXA / PEROBA / CUMARU OU EQUIVALENTE DA REGIAO (NAO INCLUI ALIZARES)	Material	JG	1,0000000	160,00	160,00
Insumo	00005066 SINAPI	PREGO DE AÇO POLIDO COM CABECA 12 X 12	Material	KG	0,0110000	26,81	0,29
Insumo	00005075 SINAPI	PREGO DE AÇO POLIDO COM CABECA 18 X 30 (2 3/4 X 10)	Material	KG	0,0240000	20,34	0,48

MO sem LS => 64,67      LS => 0,00      MO com LS => 64,67

Valor do BDI => 62,46      Valor com BDI => 312,30

	Código Banco	Descrição	Tipo	Und	Quant.	Valor Unit	Total
Composição	88831 SINAPI	BETONEIRA CAPACIDADE NOMINAL DE 400 L, CAPACIDADE DE MISTURA 280 L, MOTOR ELÉTRICO TRIFÁSICO POTÊNCIA DE 2 CV, SEM CARREGADOR - CHI DIURNO. AF_05/2023	CHOR - CUSTOS HORÁRIOS DE MÁQUINAS E EQUIPAMENTOS	CHI	1,0000000	0,42	0,42
Composição Auxiliar	88826 SINAPI	BETONEIRA CAPACIDADE NOMINAL DE 400 L, CAPACIDADE DE MISTURA 280 L, MOTOR ELÉTRICO TRIFÁSICO POTÊNCIA DE 2 CV, SEM CARREGADOR - DEPRECIÇÃO. AF_05/2023	CHOR - CUSTOS HORÁRIOS DE MÁQUINAS E EQUIPAMENTOS	H	1,0000000	0,36	0,36
Composição Auxiliar	88827 SINAPI	BETONEIRA CAPACIDADE NOMINAL DE 400 L, CAPACIDADE DE MISTURA 280 L, MOTOR ELÉTRICO TRIFÁSICO POTÊNCIA DE 2 CV, SEM CARREGADOR - JUROS. AF_05/2023	CHOR - CUSTOS HORÁRIOS DE MÁQUINAS E EQUIPAMENTOS	H	1,0000000	0,06	0,06

MO sem LS => 0,00      LS => 0,00      MO com LS => 0,00

Valor do BDI => 0,10      Valor com BDI => 0,52

	Código Banco	Descrição	Tipo	Und	Quant.	Valor Unit	Total
Composição	88830 SINAPI	BETONEIRA CAPACIDADE NOMINAL DE 400 L, CAPACIDADE DE MISTURA 280 L, MOTOR ELÉTRICO TRIFÁSICO POTÊNCIA DE 2 CV, SEM CARREGADOR - CHP DIURNO. AF_05/2023	CHOR - CUSTOS HORÁRIOS DE MÁQUINAS E EQUIPAMENTOS	CHP	1,0000000	2,15	2,15
Composição Auxiliar	88826 SINAPI	BETONEIRA CAPACIDADE NOMINAL DE 400 L, CAPACIDADE DE MISTURA 280 L, MOTOR ELÉTRICO TRIFÁSICO POTÊNCIA DE 2 CV, SEM CARREGADOR - DEPRECIÇÃO. AF_05/2023	CHOR - CUSTOS HORÁRIOS DE MÁQUINAS E EQUIPAMENTOS	H	1,0000000	0,36	0,36
Composição Auxiliar	88827 SINAPI	BETONEIRA CAPACIDADE NOMINAL DE 400 L, CAPACIDADE DE MISTURA 280 L, MOTOR ELÉTRICO TRIFÁSICO POTÊNCIA DE 2 CV, SEM CARREGADOR - JUROS. AF_05/2023	CHOR - CUSTOS HORÁRIOS DE MÁQUINAS E EQUIPAMENTOS	H	1,0000000	0,06	0,06
Composição Auxiliar	88828 SINAPI	BETONEIRA CAPACIDADE NOMINAL DE 400 L, CAPACIDADE DE MISTURA 280 L, MOTOR ELÉTRICO TRIFÁSICO POTÊNCIA DE 2 CV, SEM CARREGADOR - MANUTENÇÃO. AF_05/2023	CHOR - CUSTOS HORÁRIOS DE MÁQUINAS E EQUIPAMENTOS	H	1,0000000	0,42	0,42
Composição Auxiliar	88829 SINAPI	BETONEIRA CAPACIDADE NOMINAL DE 400 L, CAPACIDADE DE MISTURA 280 L, MOTOR ELÉTRICO TRIFÁSICO POTÊNCIA DE 2 CV, SEM CARREGADOR - MATERIAIS NA OPERAÇÃO. AF_05/2023	CHOR - CUSTOS HORÁRIOS DE MÁQUINAS E EQUIPAMENTOS	H	1,0000000	1,31	1,31

MO sem LS => 0,00      LS => 0,00      MO com LS => 0,00

Valor do BDI => 0,53      Valor com BDI => 2,68

	Código Banco	Descrição	Tipo	Und	Quant.	Valor Unit	Total
Composição	88826 SINAPI	BETONEIRA CAPACIDADE NOMINAL DE 400 L, CAPACIDADE DE MISTURA 280 L, MOTOR ELÉTRICO TRIFÁSICO POTÊNCIA DE 2 CV, SEM CARREGADOR - DEPRECIÇÃO. AF_05/2023	CHOR - CUSTOS HORÁRIOS DE MÁQUINAS E EQUIPAMENTOS	H	1,0000000	0,36	0,36
Insumo	00010535 SINAPI	BETONEIRA CAPACIDADE NOMINAL 400 L, CAPACIDADE DE MISTURA 280 L, MOTOR ELETRICO TRIFASICO 220/380 V POTENCIA 2 CV, SEM CARREGADOR	Equipamento	UN	0,0000600	6.044,50	0,36

MO sem LS => 0,00      LS => 0,00      MO com LS => 0,00

Valor do BDI => 0,09      Valor com BDI => 0,45

	Código Banco	Descrição	Tipo	Und	Quant.	Valor Unit	Total
Composição	88827 SINAPI	BETONEIRA CAPACIDADE NOMINAL DE 400 L, CAPACIDADE DE MISTURA 280 L, MOTOR ELÉTRICO TRIFÁSICO POTÊNCIA DE 2 CV, SEM CARREGADOR - JUROS. AF_05/2023	CHOR - CUSTOS HORÁRIOS DE MÁQUINAS E EQUIPAMENTOS	H	1,0000000	0,06	0,06
Insumo	00010535 SINAPI	BETONEIRA CAPACIDADE NOMINAL 400 L, CAPACIDADE DE MISTURA 280 L, MOTOR ELETRICO TRIFASICO 220/380 V POTENCIA 2 CV, SEM CARREGADOR	Equipamento	UN	0,0000100	6.044,50	0,06

MO sem LS => 0,00      LS => 0,00      MO com LS => 0,00

Valor do BDI => 0,01      Valor com BDI => 0,07

	Código Banco	Descrição	Tipo	Und	Quant.	Valor Unit	Total
Composição	88828 SINAPI	BETONEIRA CAPACIDADE NOMINAL DE 400 L, CAPACIDADE DE MISTURA 280 L, MOTOR ELÉTRICO TRIFÁSICO POTÊNCIA DE 2 CV, SEM CARREGADOR - MANUTENÇÃO. AF_05/2023	CHOR - CUSTOS HORÁRIOS DE MÁQUINAS E EQUIPAMENTOS	H	1,0000000	0,42	0,42
Insumo	00010535 SINAPI	BETONEIRA CAPACIDADE NOMINAL 400 L, CAPACIDADE DE MISTURA 280 L, MOTOR ELETRICO TRIFASICO 220/380 V POTENCIA 2 CV, SEM CARREGADOR	Equipamento	UN	0,0000700	6.044,50	0,42

MO sem LS => 0,00      LS => 0,00      MO com LS => 0,00

Valor do BDI => 0,10      Valor com BDI => 0,52

	Código Banco	Descrição	Tipo	Und	Quant.	Valor Unit	Total
Composição	88829 SINAPI	BETONEIRA CAPACIDADE NOMINAL DE 400 L, CAPACIDADE DE MISTURA 280 L, MOTOR ELÉTRICO TRIFÁSICO POTÊNCIA DE 2 CV, SEM CARREGADOR - MATERIAIS NA OPERAÇÃO. AF_05/2023	CHOR - CUSTOS HORÁRIOS DE MÁQUINAS E EQUIPAMENTOS	H	1,0000000	1,31	1,31
Insumo	00002705 SINAPI	ENERGIA ELETRICA ATE 2000 KWH INDUSTRIAL, SEM DEMANDA	Material	KWH	1,2512000	1,05	1,31

MO sem LS => 0,00      LS => 0,00      MO com LS => 0,00

Valor do BDI => 0,32      Valor com BDI => 1,63

	Código Banco	Descrição	Tipo	Und	Quant.	Valor Unit	Total
Composição	89226 SINAPI	BETONEIRA CAPACIDADE NOMINAL DE 600 L, CAPACIDADE DE MISTURA 360 L, MOTOR ELÉTRICO TRIFÁSICO POTÊNCIA DE 4 CV, SEM CARREGADOR - CHI DIURNO. AF_05/2023	CHOR - CUSTOS HORÁRIOS DE MÁQUINAS E EQUIPAMENTOS	CHI	1,0000000	1,71	1,71
Composição Auxiliar	89221 SINAPI	BETONEIRA CAPACIDADE NOMINAL DE 600 L, CAPACIDADE DE MISTURA 360 L, MOTOR ELÉTRICO TRIFÁSICO POTÊNCIA DE 4 CV, SEM CARREGADOR - DEPRECIÇÃO. AF_05/2023	CHOR - CUSTOS HORÁRIOS DE MÁQUINAS E EQUIPAMENTOS	H	1,0000000	1,47	1,47
Composição Auxiliar	89222 SINAPI	BETONEIRA CAPACIDADE NOMINAL DE 600 L, CAPACIDADE DE MISTURA 360 L, MOTOR ELÉTRICO TRIFÁSICO POTÊNCIA DE 4 CV, SEM CARREGADOR - JUROS. AF_05/2023	CHOR - CUSTOS HORÁRIOS DE MÁQUINAS E EQUIPAMENTOS	H	1,0000000	0,24	0,24

MO sem LS => 0,00      LS => 0,00      MO com LS => 0,00

  
**Wm Jackel de Jesus Cavalcante**  
**Engenheiro Civil**  
**CREA-PI 26099/RN 191338556-6**



			Valor do BDI =>		Valor com BDI =>		
			0,42		2,13		
Código	Banco	Descrição	Tipo	Und	Quant.	Valor Unit	Total
Composição	89225 SINAPI	BETONEIRA CAPACIDADE NOMINAL DE 600 L, CAPACIDADE DE MISTURA 360 L, MOTOR ELÉTRICO TRIFÁSICO POTÊNCIA DE 4 CV, SEM CARREGADOR - CHP DIURNO. AF_05/2023	CHOR - CUSTOS HORÁRIOS DE MÁQUINAS E EQUIPAMENTOS	CHP	1,0000000	6,05	6,05
Composição Auxiliar	89221 SINAPI	BETONEIRA CAPACIDADE NOMINAL DE 600 L, CAPACIDADE DE MISTURA 360 L, MOTOR ELÉTRICO TRIFÁSICO POTÊNCIA DE 4 CV, SEM CARREGADOR - DEPRECIAÇÃO. AF_05/2023	CHOR - CUSTOS HORÁRIOS DE MÁQUINAS E EQUIPAMENTOS	H	1,0000000	1,47	1,47
Composição Auxiliar	89222 SINAPI	BETONEIRA CAPACIDADE NOMINAL DE 600 L, CAPACIDADE DE MISTURA 360 L, MOTOR ELÉTRICO TRIFÁSICO POTÊNCIA DE 4 CV, SEM CARREGADOR - JUROS. AF_05/2023	CHOR - CUSTOS HORÁRIOS DE MÁQUINAS E EQUIPAMENTOS	H	1,0000000	0,24	0,24
Composição Auxiliar	89223 SINAPI	BETONEIRA CAPACIDADE NOMINAL DE 600 L, CAPACIDADE DE MISTURA 360 L, MOTOR ELÉTRICO TRIFÁSICO POTÊNCIA DE 4 CV, SEM CARREGADOR - MANUTENÇÃO. AF_05/2023	CHOR - CUSTOS HORÁRIOS DE MÁQUINAS E EQUIPAMENTOS	H	1,0000000	1,72	1,72
Composição Auxiliar	89224 SINAPI	BETONEIRA CAPACIDADE NOMINAL DE 600 L, CAPACIDADE DE MISTURA 360 L, MOTOR ELÉTRICO TRIFÁSICO POTÊNCIA DE 4 CV, SEM CARREGADOR - MATERIAIS NA OPERAÇÃO. AF_05/2023	CHOR - CUSTOS HORÁRIOS DE MÁQUINAS E EQUIPAMENTOS	H	1,0000000	2,62	2,62
			MO sem LS =>		0,00		0,00
			LS =>		0,00		0,00
			MO com LS =>				0,00
			Valor do BDI =>		1,51		7,56
			Valor com BDI =>				7,56

Código	Banco	Descrição	Tipo	Und	Quant.	Valor Unit	Total
Composição	89221 SINAPI	BETONEIRA CAPACIDADE NOMINAL DE 600 L, CAPACIDADE DE MISTURA 360 L, MOTOR ELÉTRICO TRIFÁSICO POTÊNCIA DE 4 CV, SEM CARREGADOR - DEPRECIAÇÃO. AF_05/2023	CHOR - CUSTOS HORÁRIOS DE MÁQUINAS E EQUIPAMENTOS	H	1,0000000	1,47	1,47
Insumo	00036397 SINAPI	BETONEIRA, CAPACIDADE NOMINAL 600 L, CAPACIDADE DE MISTURA 360L, MOTOR ELETRICO TRIFASICO 220/380V, POTENCIA 4CV, EXCLUSO CARREGADOR	Equipamento	UN	0,0000600	24.587,79	1,47
			MO sem LS =>		0,00		0,00
			LS =>		0,00		0,00
			MO com LS =>				0,00
			Valor do BDI =>		0,36		1,83
			Valor com BDI =>				1,83

Código	Banco	Descrição	Tipo	Und	Quant.	Valor Unit	Total
Composição	89222 SINAPI	BETONEIRA CAPACIDADE NOMINAL DE 600 L, CAPACIDADE DE MISTURA 360 L, MOTOR ELÉTRICO TRIFÁSICO POTÊNCIA DE 4 CV, SEM CARREGADOR - JUROS. AF_05/2023	CHOR - CUSTOS HORÁRIOS DE MÁQUINAS E EQUIPAMENTOS	H	1,0000000	0,24	0,24
Insumo	00036397 SINAPI	BETONEIRA, CAPACIDADE NOMINAL 600 L, CAPACIDADE DE MISTURA 360L, MOTOR ELETRICO TRIFASICO 220/380V, POTENCIA 4CV, EXCLUSO CARREGADOR	Equipamento	UN	0,0000100	24.587,79	0,24
			MO sem LS =>		0,00		0,00
			LS =>		0,00		0,00
			MO com LS =>				0,00
			Valor do BDI =>		0,06		0,30
			Valor com BDI =>				0,30

Código	Banco	Descrição	Tipo	Und	Quant.	Valor Unit	Total
Composição	89223 SINAPI	BETONEIRA CAPACIDADE NOMINAL DE 600 L, CAPACIDADE DE MISTURA 360 L, MOTOR ELÉTRICO TRIFÁSICO POTÊNCIA DE 4 CV, SEM CARREGADOR - MANUTENÇÃO. AF_05/2023	CHOR - CUSTOS HORÁRIOS DE MÁQUINAS E EQUIPAMENTOS	H	1,0000000	1,72	1,72
Insumo	00036397 SINAPI	BETONEIRA, CAPACIDADE NOMINAL 600 L, CAPACIDADE DE MISTURA 360L, MOTOR ELETRICO TRIFASICO 220/380V, POTENCIA 4CV, EXCLUSO CARREGADOR	Equipamento	UN	0,0000700	24.587,79	1,72
			MO sem LS =>		0,00		0,00
			LS =>		0,00		0,00
			MO com LS =>				0,00
			Valor do BDI =>		0,43		2,15
			Valor com BDI =>				2,15

Código	Banco	Descrição	Tipo	Und	Quant.	Valor Unit	Total
Composição	89224 SINAPI	BETONEIRA CAPACIDADE NOMINAL DE 600 L, CAPACIDADE DE MISTURA 360 L, MOTOR ELÉTRICO TRIFÁSICO POTÊNCIA DE 4 CV, SEM CARREGADOR - MATERIAIS NA OPERAÇÃO. AF_05/2023	CHOR - CUSTOS HORÁRIOS DE MÁQUINAS E EQUIPAMENTOS	H	1,0000000	2,62	2,62
Insumo	00002705 SINAPI	ENERGIA ELETRICA ATE 2000 KWH INDUSTRIAL, SEM DEMANDA	Material	KWH	2,5023900	1,05	2,62
			MO sem LS =>		0,00		0,00
			LS =>		0,00		0,00
			MO com LS =>				0,00
			Valor do BDI =>		0,65		3,27
			Valor com BDI =>				3,27

Código	Banco	Descrição	Tipo	Und	Quant.	Valor Unit	Total
Composição	67827 SINAPI	CAMINHÃO BASCULANTE 6 M3 TOCO, PESO BRUTO TOTAL 16.000 KG, CARGA ÚTIL MÁXIMA 11.130 KG, DISTÂNCIA ENTRE EIXOS 5,36 M, POTÊNCIA 185 CV, INCLUSIVE CAÇAMBA METÁLICA - CHI DIURNO. AF_06/2014	CHOR - CUSTOS HORÁRIOS DE MÁQUINAS E EQUIPAMENTOS	CHI	1,0000000	55,30	55,30
Composição Auxiliar	7058 SINAPI	CAMINHÃO BASCULANTE 6 M3 TOCO, PESO BRUTO TOTAL 16.000 KG, CARGA ÚTIL MÁXIMA 11.130 KG, DISTÂNCIA ENTRE EIXOS 5,36 M, POTÊNCIA 185 CV, INCLUSIVE CAÇAMBA METÁLICA - DEPRECIAÇÃO. AF_06/2014	CHOR - CUSTOS HORÁRIOS DE MÁQUINAS E EQUIPAMENTOS	H	1,0000000	23,54	23,54
Composição Auxiliar	7059 SINAPI	CAMINHÃO BASCULANTE 6 M3 TOCO, PESO BRUTO TOTAL 16.000 KG, CARGA ÚTIL MÁXIMA 11.130 KG, DISTÂNCIA ENTRE EIXOS 5,36 M, POTÊNCIA 185 CV, INCLUSIVE CAÇAMBA METÁLICA - JUROS. AF_06/2014	CHOR - CUSTOS HORÁRIOS DE MÁQUINAS E EQUIPAMENTOS	H	1,0000000	4,64	4,64
Composição Auxiliar	88281 SINAPI	MOTORISTA DE BASCULANTE COM ENCARGOS COMPLEMENTARES	SEDI - SERVIÇOS DIVERSOS	H	1,0000000	23,44	23,44
Composição Auxiliar	91402 SINAPI	CAMINHÃO BASCULANTE 6 M3 TOCO, PESO BRUTO TOTAL 16.000 KG, CARGA ÚTIL MÁXIMA 11.130 KG, DISTÂNCIA ENTRE EIXOS 5,36 M, POTÊNCIA 185 CV, INCLUSIVE CAÇAMBA METÁLICA - IMPOSTOS E SEGUROS. AF_06/2014	CHOR - CUSTOS HORÁRIOS DE MÁQUINAS E EQUIPAMENTOS	H	1,0000000	3,68	3,68
			MO sem LS =>		18,49		18,49
			LS =>		0,00		0,00
			MO com LS =>				18,49
			Valor do BDI =>		13,82		69,12
			Valor com BDI =>				69,12

Código	Banco	Descrição	Tipo	Und	Quant.	Valor Unit	Total
Composição	67826 SINAPI	CAMINHÃO BASCULANTE 6 M3 TOCO, PESO BRUTO TOTAL 16.000 KG, CARGA ÚTIL MÁXIMA 11.130 KG, DISTÂNCIA ENTRE EIXOS 5,36 M, POTÊNCIA 185 CV, INCLUSIVE CAÇAMBA METÁLICA - CHP DIURNO. AF_06/2014	CHOR - CUSTOS HORÁRIOS DE MÁQUINAS E EQUIPAMENTOS	CHP	1,0000000	163,53	163,53
Composição Auxiliar	7058 SINAPI	CAMINHÃO BASCULANTE 6 M3 TOCO, PESO BRUTO TOTAL 16.000 KG, CARGA ÚTIL MÁXIMA 11.130 KG, DISTÂNCIA ENTRE EIXOS 5,36 M, POTÊNCIA 185 CV, INCLUSIVE CAÇAMBA METÁLICA - DEPRECIAÇÃO. AF_06/2014	CHOR - CUSTOS HORÁRIOS DE MÁQUINAS E EQUIPAMENTOS	H	1,0000000	23,54	23,54
Composição Auxiliar	7059 SINAPI	CAMINHÃO BASCULANTE 6 M3 TOCO, PESO BRUTO TOTAL 16.000 KG, CARGA ÚTIL MÁXIMA 11.130 KG, DISTÂNCIA ENTRE EIXOS 5,36 M, POTÊNCIA 185 CV, INCLUSIVE CAÇAMBA METÁLICA - JUROS. AF_06/2014	CHOR - CUSTOS HORÁRIOS DE MÁQUINAS E EQUIPAMENTOS	H	1,0000000	4,64	4,64
Composição Auxiliar	7060 SINAPI	CAMINHÃO BASCULANTE 6 M3 TOCO, PESO BRUTO TOTAL 16.000 KG, CARGA ÚTIL MÁXIMA 11.130 KG, DISTÂNCIA ENTRE EIXOS 5,36 M, POTÊNCIA 185 CV, INCLUSIVE CAÇAMBA METÁLICA - MANUTENÇÃO. AF_06/2014	CHOR - CUSTOS HORÁRIOS DE MÁQUINAS E EQUIPAMENTOS	H	1,0000000	42,59	42,59

  
 Will Jackiel de Jesus Cavalcante  
 Engenheiro Civil  
 CREA-PI 26099/RN 19133856-6



Composição Auxiliar	7061	SINAPI	CAMINHÃO BASCULANTE 6 M3 TOCO, PESO BRUTO TOTAL 16.000 KG, CARGA ÚTIL MÁXIMA 11.130 KG, DISTÂNCIA ENTRE EIXOS 5,36 M, POTÊNCIA 185 CV, INCLUSIVE CAÇAMBA METÁLICA - MATERIAIS NA OPERAÇÃO. AF 06/2014	CHOR - CUSTOS HORÁRIOS DE MÁQUINAS E EQUIPAMENTOS	H	1,0000000	65,64	65,64
Composição Auxiliar	88281	SINAPI	MOTORISTA DE BASCULANTE COM ENCARGOS COMPLEMENTARES	SEDI - SERVIÇOS DIVERSOS	H	1,0000000	23,44	23,44
Composição Auxiliar	91402	SINAPI	CAMINHÃO BASCULANTE 6 M3 TOCO, PESO BRUTO TOTAL 16.000 KG, CARGA ÚTIL MÁXIMA 11.130 KG, DISTÂNCIA ENTRE EIXOS 5,36 M, POTÊNCIA 185 CV, INCLUSIVE CAÇAMBA METÁLICA - IMPOSTOS E SEGUROS. AF 06/2014	CHOR - CUSTOS HORÁRIOS DE MÁQUINAS E EQUIPAMENTOS	H	1,0000000	3,68	3,68

MO sem LS => 18,49      LS => 0,00      MO com LS => 18,49

Valor do BDI => 40,88      Valor com BDI => 204,41

	Código	Banco	Descrição	Tipo	Und	Quant.	Valor Unit	Total
Composição	7058	SINAPI	CAMINHÃO BASCULANTE 6 M3 TOCO, PESO BRUTO TOTAL 16.000 KG, CARGA ÚTIL MÁXIMA 11.130 KG, DISTÂNCIA ENTRE EIXOS 5,36 M, POTÊNCIA 185 CV, INCLUSIVE CAÇAMBA METÁLICA - DEPRECIACÃO. AF 06/2014	CHOR - CUSTOS HORÁRIOS DE MÁQUINAS E EQUIPAMENTOS	H	1,0000000	23,54	23,54
Insumo	00037733	SINAPI	CAÇAMBA METÁLICA BASCULANTE COM CAPACIDADE DE 6 M3 (INCLUI MONTAGEM, NAO INCLUI CAMINHÃO)	Material	UN	0,0000603	56.567,13	3,41
Insumo	00037752	SINAPI	CAMINHÃO TOCO, PESO BRUTO TOTAL 16000 KG, CARGA UTIL MAXIMA 11030 KG, DISTANCIA ENTRE EIXOS 5,41 M, POTENCIA 185 CV (INCLUI CABINE E CHASSI, NAO INCLUI CARROCERIA)	Equipamento	UN	0,0000342	588.651,54	20,13

MO sem LS => 0,00      LS => 0,00      MO com LS => 0,00

Valor do BDI => 5,88      Valor com BDI => 29,42

	Código	Banco	Descrição	Tipo	Und	Quant.	Valor Unit	Total
Composição	91402	SINAPI	CAMINHÃO BASCULANTE 6 M3 TOCO, PESO BRUTO TOTAL 16.000 KG, CARGA ÚTIL MÁXIMA 11.130 KG, DISTÂNCIA ENTRE EIXOS 5,36 M, POTÊNCIA 185 CV, INCLUSIVE CAÇAMBA METÁLICA - IMPOSTOS E SEGUROS. AF 06/2014	CHOR - CUSTOS HORÁRIOS DE MÁQUINAS E EQUIPAMENTOS	H	1,0000000	3,68	3,68
Insumo	00037733	SINAPI	CAÇAMBA METÁLICA BASCULANTE COM CAPACIDADE DE 6 M3 (INCLUI MONTAGEM, NAO INCLUI CAMINHÃO)	Material	UN	0,0000059	56.567,13	0,33
Insumo	00037752	SINAPI	CAMINHÃO TOCO, PESO BRUTO TOTAL 16000 KG, CARGA UTIL MAXIMA 11030 KG, DISTANCIA ENTRE EIXOS 5,41 M, POTENCIA 185 CV (INCLUI CABINE E CHASSI, NAO INCLUI CARROCERIA)	Equipamento	UN	0,0000057	588.651,54	3,35

MO sem LS => 0,00      LS => 0,00      MO com LS => 0,00

Valor do BDI => 0,92      Valor com BDI => 4,60

	Código	Banco	Descrição	Tipo	Und	Quant.	Valor Unit	Total
Composição	7059	SINAPI	CAMINHÃO BASCULANTE 6 M3 TOCO, PESO BRUTO TOTAL 16.000 KG, CARGA ÚTIL MÁXIMA 11.130 KG, DISTÂNCIA ENTRE EIXOS 5,36 M, POTÊNCIA 185 CV, INCLUSIVE CAÇAMBA METÁLICA - JUROS. AF 06/2014	CHOR - CUSTOS HORÁRIOS DE MÁQUINAS E EQUIPAMENTOS	H	1,0000000	4,64	4,64
Insumo	00037733	SINAPI	CAÇAMBA METÁLICA BASCULANTE COM CAPACIDADE DE 6 M3 (INCLUI MONTAGEM, NAO INCLUI CAMINHÃO)	Material	UN	0,0000074	56.567,13	0,41
Insumo	00037752	SINAPI	CAMINHÃO TOCO, PESO BRUTO TOTAL 16000 KG, CARGA UTIL MAXIMA 11030 KG, DISTANCIA ENTRE EIXOS 5,41 M, POTENCIA 185 CV (INCLUI CABINE E CHASSI, NAO INCLUI CARROCERIA)	Equipamento	UN	0,0000072	588.651,54	4,23

MO sem LS => 0,00      LS => 0,00      MO com LS => 0,00

Valor do BDI => 1,16      Valor com BDI => 5,80

	Código	Banco	Descrição	Tipo	Und	Quant.	Valor Unit	Total
Composição	7060	SINAPI	CAMINHÃO BASCULANTE 6 M3 TOCO, PESO BRUTO TOTAL 16.000 KG, CARGA ÚTIL MÁXIMA 11.130 KG, DISTÂNCIA ENTRE EIXOS 5,36 M, POTÊNCIA 185 CV, INCLUSIVE CAÇAMBA METÁLICA - MANUTENÇÃO. AF 06/2014	CHOR - CUSTOS HORÁRIOS DE MÁQUINAS E EQUIPAMENTOS	H	1,0000000	42,59	42,59
Insumo	00037733	SINAPI	CAÇAMBA METÁLICA BASCULANTE COM CAPACIDADE DE 6 M3 (INCLUI MONTAGEM, NAO INCLUI CAMINHÃO)	Material	UN	0,0000849	56.567,13	4,80
Insumo	00037752	SINAPI	CAMINHÃO TOCO, PESO BRUTO TOTAL 16000 KG, CARGA UTIL MAXIMA 11030 KG, DISTANCIA ENTRE EIXOS 5,41 M, POTENCIA 185 CV (INCLUI CABINE E CHASSI, NAO INCLUI CARROCERIA)	Equipamento	UN	0,0000642	588.651,54	37,79

MO sem LS => 0,00      LS => 0,00      MO com LS => 0,00

Valor do BDI => 10,64      Valor com BDI => 53,23

	Código	Banco	Descrição	Tipo	Und	Quant.	Valor Unit	Total
Composição	7061	SINAPI	CAMINHÃO BASCULANTE 6 M3 TOCO, PESO BRUTO TOTAL 16.000 KG, CARGA ÚTIL MÁXIMA 11.130 KG, DISTÂNCIA ENTRE EIXOS 5,36 M, POTÊNCIA 185 CV, INCLUSIVE CAÇAMBA METÁLICA - MATERIAIS NA OPERAÇÃO. AF 06/2014	CHOR - CUSTOS HORÁRIOS DE MÁQUINAS E EQUIPAMENTOS	H	1,0000000	65,64	65,64
Insumo	00004221	SINAPI	OLEO DIESEL COMBUSTIVEL COMUM	Material	L	13,6200000	4,82	65,64

MO sem LS => 0,00      LS => 0,00      MO com LS => 0,00

Valor do BDI => 16,41      Valor com BDI => 82,05

	Código	Banco	Descrição	Tipo	Und	Quant.	Valor Unit	Total
Composição	88261	SINAPI	CARPINTEIRO DE ESQUADRIA COM ENCARGOS COMPLEMENTARES	SEDI - SERVIÇOS DIVERSOS	H	1,0000000	23,08	23,08
Composição Auxiliar	95329	SINAPI	CURSO DE CAPACITAÇÃO PARA CARPINTEIRO DE ESQUADRIA (ENCARGOS COMPLEMENTARES) - HORISTA	SEDI - SERVIÇOS DIVERSOS	H	1,0000000	0,26	0,26
Insumo	00001214	SINAPI	CARPINTEIRO DE ESQUADRIAS (HORISTA)	Mão de Obra	H	1,0000000	16,87	16,87
Insumo	00037370	SINAPI	ALIMENTACAO - HORISTA (COLETADO CAIXA - ENCARGOS COMPLEMENTARES)	Outros	H	1,0000000	2,26	2,26
Insumo	00037371	SINAPI	TRANSPORTE - HORISTA (COLETADO CAIXA - ENCARGOS COMPLEMENTARES)	Serviços	H	1,0000000	0,65	0,65
Insumo	00037372	SINAPI	EXAMES - HORISTA (COLETADO CAIXA - ENCARGOS COMPLEMENTARES)	Outros	H	1,0000000	1,14	1,14
Insumo	00037373	SINAPI	SEGURO - HORISTA (COLETADO CAIXA - ENCARGOS COMPLEMENTARES)	Taxas	H	1,0000000	0,07	0,07
Insumo	00043459	SINAPI	FERRAMENTAS - FAMILIA CARPINTEIRO DE FORMAS - HORISTA (ENCARGOS COMPLEMENTARES - COLETADO CAIXA)	Equipamento	H	1,0000000	0,49	0,49
Insumo	00043483	SINAPI	EPI - FAMILIA CARPINTEIRO DE FORMAS - HORISTA (ENCARGOS COMPLEMENTARES - COLETADO CAIXA)	Equipamento	H	1,0000000	1,34	1,34

MO sem LS => 17,13      LS => 0,00      MO com LS => 17,13

Valor do BDI => 5,77      Valor com BDI => 28,85

	Código	Banco	Descrição	Tipo	Und	Quant.	Valor Unit	Total
Composição	88262	SINAPI	CARPINTEIRO DE FORMAS COM ENCARGOS COMPLEMENTARES	SEDI - SERVIÇOS DIVERSOS	H	1,0000000	23,88	23,88
Composição Auxiliar	95330	SINAPI	CURSO DE CAPACITAÇÃO PARA CARPINTEIRO DE FORMAS (ENCARGOS COMPLEMENTARES) - HORISTA	SEDI - SERVIÇOS DIVERSOS	H	1,0000000	0,21	0,21
Insumo	00001213	SINAPI	CARPINTEIRO DE FORMAS (HORISTA)	Mão de Obra	H	1,0000000	17,72	17,72



Insumo	00037370	SINAPI	ALIMENTACAO - HORISTA (COLETADO CAIXA - ENCARGOS COMPLEMENTARES)	Outros	H	1,0000000	2,26	2,26
Insumo	00037371	SINAPI	TRANSPORTE - HORISTA (COLETADO CAIXA - ENCARGOS COMPLEMENTARES)	Serviços	H	1,0000000	0,65	0,65
Insumo	00037372	SINAPI	EXAMES - HORISTA (COLETADO CAIXA - ENCARGOS COMPLEMENTARES)	Outros	H	1,0000000	1,14	1,14
Insumo	00037373	SINAPI	SEGURO - HORISTA (COLETADO CAIXA - ENCARGOS COMPLEMENTARES)	Taxas	H	1,0000000	0,07	0,07
Insumo	00043459	SINAPI	FERRAMENTAS - FAMILIA CARPINTEIRO DE FORMAS - HORISTA (ENCARGOS COMPLEMENTARES - COLETADO CAIXA)	Equipamento	H	1,0000000	0,49	0,49
Insumo	00043483	SINAPI	EPI - FAMILIA CARPINTEIRO DE FORMAS - HORISTA (ENCARGOS COMPLEMENTARES - COLETADO CAIXA)	Equipamento	H	1,0000000	1,34	1,34
				MO sem LS =>	17,93	LS =>	0,00	MO com LS => 17,93
				Valor do BDI =>	5,97	Valor com BDI => 29,85		

	Código	Banco	Descrição	Tipo	Und	Quant.	Valor Unit	Total
Composição	91534	SINAPI	COMPACTADOR DE SOLOS DE PERCUSSÃO (SOQUETE) COM MOTOR A GASOLINA 4 TEMPOS, POTÊNCIA 4 CV - CHI DIURNO. AF_08/2015	CHOR - CUSTOS HORÁRIOS DE MÁQUINAS E EQUIPAMENTOS	CHI	1,0000000	27,05	27,05
Composição Auxiliar	88297	SINAPI	OPERADOR DE MÁQUINAS E EQUIPAMENTOS COM ENCARGOS COMPLEMENTARES	SEDI - SERVIÇOS DIVERSOS	H	1,0000000	26,29	26,29
Composição Auxiliar	91529	SINAPI	COMPACTADOR DE SOLOS DE PERCUSSÃO (SOQUETE) COM MOTOR A GASOLINA 4 TEMPOS, POTÊNCIA 4 CV - DEPRECIAÇÃO. AF_08/2015	CHOR - CUSTOS HORÁRIOS DE MÁQUINAS E EQUIPAMENTOS	H	1,0000000	0,67	0,67
Composição Auxiliar	91530	SINAPI	COMPACTADOR DE SOLOS DE PERCUSSÃO (SOQUETE) COM MOTOR A GASOLINA 4 TEMPOS, POTÊNCIA 4 CV - JUROS. AF_08/2015	CHOR - CUSTOS HORÁRIOS DE MÁQUINAS E EQUIPAMENTOS	H	1,0000000	0,09	0,09
				MO sem LS =>	21,34	LS =>	0,00	MO com LS => 21,34
				Valor do BDI =>	6,76	Valor com BDI => 33,81		

	Código	Banco	Descrição	Tipo	Und	Quant.	Valor Unit	Total
Composição	91533	SINAPI	COMPACTADOR DE SOLOS DE PERCUSSÃO (SOQUETE) COM MOTOR A GASOLINA 4 TEMPOS, POTÊNCIA 4 CV - CHP DIURNO. AF_08/2015	CHOR - CUSTOS HORÁRIOS DE MÁQUINAS E EQUIPAMENTOS	CHP	1,0000000	33,31	33,31
Composição Auxiliar	88297	SINAPI	OPERADOR DE MÁQUINAS E EQUIPAMENTOS COM ENCARGOS COMPLEMENTARES	SEDI - SERVIÇOS DIVERSOS	H	1,0000000	26,29	26,29
Composição Auxiliar	91529	SINAPI	COMPACTADOR DE SOLOS DE PERCUSSÃO (SOQUETE) COM MOTOR A GASOLINA 4 TEMPOS, POTÊNCIA 4 CV - DEPRECIAÇÃO. AF_08/2015	CHOR - CUSTOS HORÁRIOS DE MÁQUINAS E EQUIPAMENTOS	H	1,0000000	0,67	0,67
Composição Auxiliar	91530	SINAPI	COMPACTADOR DE SOLOS DE PERCUSSÃO (SOQUETE) COM MOTOR A GASOLINA 4 TEMPOS, POTÊNCIA 4 CV - JUROS. AF_08/2015	CHOR - CUSTOS HORÁRIOS DE MÁQUINAS E EQUIPAMENTOS	H	1,0000000	0,09	0,09
Composição Auxiliar	91531	SINAPI	COMPACTADOR DE SOLOS DE PERCUSSÃO (SOQUETE) COM MOTOR A GASOLINA 4 TEMPOS, POTÊNCIA 4 CV - MANUTENÇÃO. AF_08/2015	CHOR - CUSTOS HORÁRIOS DE MÁQUINAS E EQUIPAMENTOS	H	1,0000000	0,84	0,84
Composição Auxiliar	91532	SINAPI	COMPACTADOR DE SOLOS DE PERCUSSÃO (SOQUETE) COM MOTOR A GASOLINA 4 TEMPOS, POTÊNCIA 4 CV - MATERIAIS NA OPERAÇÃO. AF_08/2015	CHOR - CUSTOS HORÁRIOS DE MÁQUINAS E EQUIPAMENTOS	H	1,0000000	5,42	5,42
				MO sem LS =>	21,34	LS =>	0,00	MO com LS => 21,34
				Valor do BDI =>	8,32	Valor com BDI => 41,63		

	Código	Banco	Descrição	Tipo	Und	Quant.	Valor Unit	Total
Composição	91529	SINAPI	COMPACTADOR DE SOLOS DE PERCUSSÃO (SOQUETE) COM MOTOR A GASOLINA 4 TEMPOS, POTÊNCIA 4 CV - DEPRECIAÇÃO. AF_08/2015	CHOR - CUSTOS HORÁRIOS DE MÁQUINAS E EQUIPAMENTOS	H	1,0000000	0,67	0,67
Insumo	00013458	SINAPI	COMPACTADOR DE SOLOS DE PERCURSAO (SOQUETE) COM MOTOR A GASOLINA 4 TEMPOS DE 4 HP (4 CV)	Equipamento	UN	0,0000533	12.637,89	0,67
				MO sem LS =>	0,00	LS =>	0,00	MO com LS => 0,00
				Valor do BDI =>	0,16	Valor com BDI => 0,83		

	Código	Banco	Descrição	Tipo	Und	Quant.	Valor Unit	Total
Composição	91530	SINAPI	COMPACTADOR DE SOLOS DE PERCUSSÃO (SOQUETE) COM MOTOR A GASOLINA 4 TEMPOS, POTÊNCIA 4 CV - JUROS. AF_08/2015	CHOR - CUSTOS HORÁRIOS DE MÁQUINAS E EQUIPAMENTOS	H	1,0000000	0,09	0,09
Insumo	00013458	SINAPI	COMPACTADOR DE SOLOS DE PERCURSAO (SOQUETE) COM MOTOR A GASOLINA 4 TEMPOS DE 4 HP (4 CV)	Equipamento	UN	0,0000074	12.637,89	0,09
				MO sem LS =>	0,00	LS =>	0,00	MO com LS => 0,00
				Valor do BDI =>	0,02	Valor com BDI => 0,11		

	Código	Banco	Descrição	Tipo	Und	Quant.	Valor Unit	Total
Composição	91531	SINAPI	COMPACTADOR DE SOLOS DE PERCUSSÃO (SOQUETE) COM MOTOR A GASOLINA 4 TEMPOS, POTÊNCIA 4 CV - MANUTENÇÃO. AF_08/2015	CHOR - CUSTOS HORÁRIOS DE MÁQUINAS E EQUIPAMENTOS	H	1,0000000	0,84	0,84
Insumo	00013458	SINAPI	COMPACTADOR DE SOLOS DE PERCURSAO (SOQUETE) COM MOTOR A GASOLINA 4 TEMPOS DE 4 HP (4 CV)	Equipamento	UN	0,0000667	12.637,89	0,84
				MO sem LS =>	0,00	LS =>	0,00	MO com LS => 0,00
				Valor do BDI =>	0,21	Valor com BDI => 1,05		

	Código	Banco	Descrição	Tipo	Und	Quant.	Valor Unit	Total
Composição	91532	SINAPI	COMPACTADOR DE SOLOS DE PERCUSSÃO (SOQUETE) COM MOTOR A GASOLINA 4 TEMPOS, POTÊNCIA 4 CV - MATERIAIS NA OPERAÇÃO. AF_08/2015	CHOR - CUSTOS HORÁRIOS DE MÁQUINAS E EQUIPAMENTOS	H	1,0000000	5,42	5,42
Insumo	00004222	SINAPI	GASOLINA COMUM	Material	L	1,0300000	5,27	5,42
				MO sem LS =>	0,00	LS =>	0,00	MO com LS => 0,00
				Valor do BDI =>	1,35	Valor com BDI => 6,77		

	Código	Banco	Descrição	Tipo	Und	Quant.	Valor Unit	Total
Composição	103674	SINAPI	CONCRETAGEM DE VIGAS E LAJES, FCK=25 MPA, PARA LAJES PREMOLDADAS COM USO DE BOMBA - LANÇAMENTO, ADENSAMENTO E ACABAMENTO. AF_02/2022 PS	FUES - FUNDAÇÕES E ESTRUTURAS	m³	1,0000000	638,17	638,17
Composição Auxiliar	88262	SINAPI	CARPINTEIRO DE FORMAS COM ENCARGOS COMPLEMENTARES	SEDI - SERVIÇOS DIVERSOS	H	0,1860000	23,88	4,44
Composição Auxiliar	88309	SINAPI	PEDREIRO COM ENCARGOS COMPLEMENTARES	SEDI - SERVIÇOS DIVERSOS	H	1,1190000	24,24	27,12
Composição Auxiliar	88316	SINAPI	SERVENTE COM ENCARGOS COMPLEMENTARES	SEDI - SERVIÇOS DIVERSOS	H	1,1920000	19,02	22,67
Composição Auxiliar	90586	SINAPI	VIBRADOR DE IMERSÃO, DIÂMETRO DE PONTEIRA 45MM, MOTOR ELÉTRICO TRIFÁSICO POTÊNCIA DE 2 CV - CHP DIURNO. AF_06/2015	CHOR - CUSTOS HORÁRIOS DE MÁQUINAS E EQUIPAMENTOS	CHP	0,1940000	1,44	0,27
Composição Auxiliar	90587	SINAPI	VIBRADOR DE IMERSÃO, DIÂMETRO DE PONTEIRA 45MM, MOTOR ELÉTRICO TRIFÁSICO POTÊNCIA DE 2 CV - CHI DIURNO. AF_06/2015	CHOR - CUSTOS HORÁRIOS DE MÁQUINAS E EQUIPAMENTOS	CHI	0,1790000	0,53	0,09
Insumo	00001527	SINAPI	CONCRETO USINADO BOMBEAVEL, CLASSE DE RESISTENCIA C25, BRITA 0 E 1, SLUMP = 100 +/- 20 MM, COM BOMBEAMENTO (DISPONIBILIZACAO DE BOMBA), SEM O LANÇAMENTO (NBR 8953)	Material	m³	1,1030000	529,09	583,58
				MO sem LS =>	39,15	LS =>	0,00	MO com LS => 39,15

Will Jackiel de Jesus Cavalcante  
Engenheiro Civil  
CREA-PI 26099/RN 19133856-6



			Valor do BDI =>	159,54	Valor com BDI =>			797,71
	Código Banco	Descrição	Tipo	Und	Quant.	Valor Unit	Total	
Composição	94970 SINAPI	CONCRETO FCK = 20MPa, TRAÇO 1:2,7:3 (EM MASSA SECA DE CIMENTO/ AREIA MÉDIA/ BRITA 1) - PREPARO MECÂNICO COM BETONEIRA 600 L. AF_05/2021	FUES - FUNDAÇÕES E ESTRUTURAS	m³	1,0000000	595,69	595,69	
Composição Auxiliar	88316 SINAPI	SERVENTE COM ENCARGOS COMPLEMENTARES	SEDI - SERVIÇOS DIVERSOS	H	2,0267000	19,02	38,54	
Composição Auxiliar	88377 SINAPI	OPERADOR DE BETONEIRA ESTACIONÁRIA/MISTURADOR COM ENCARGOS COMPLEMENTARES	SEDI - SERVIÇOS DIVERSOS	H	1,2768000	20,99	26,80	
Composição Auxiliar	89225 SINAPI	BETONEIRA CAPACIDADE NOMINAL DE 600 L, CAPACIDADE DE MISTURA 360 L, MOTOR ELÉTRICO TRIFÁSICO POTÊNCIA DE 4 CV, SEM CARREGADOR - CHP DIURNO. AF_05/2023	CHOR - CUSTOS HORÁRIOS DE MÁQUINAS E EQUIPAMENTOS	CHP	0,6572000	6,05	3,97	
Composição Auxiliar	89226 SINAPI	BETONEIRA CAPACIDADE NOMINAL DE 600 L, CAPACIDADE DE MISTURA 360 L, MOTOR ELÉTRICO TRIFÁSICO POTÊNCIA DE 4 CV, SEM CARREGADOR - CHI DIURNO. AF_05/2023	CHOR - CUSTOS HORÁRIOS DE MÁQUINAS E EQUIPAMENTOS	CHI	0,6197000	1,71	1,05	
Insumo	00000370 SINAPI	AREIA MÉDIA - POSTO JAZIDA/FORNECEDOR (RETIRADO NA JAZIDA, SEM TRANSPORTE)	Material	m³	0,7609000	90,00	68,48	
Insumo	00001379 SINAPI	CIMENTO PORTLAND COMPOSTO CP II-32	Material	KG	325,1589000	0,98	318,65	
Insumo	00004721 SINAPI	PEDRA BRITADA N. 1 (9,5 a 19 MM) POSTO PEDREIRA/FORNECEDOR, SEM FRETE	Material	m³	0,5912000	233,77	138,20	
			MO sem LS =>	46,93	LS =>	0,00	MO com LS =>	46,93

			Valor do BDI =>	148,92	Valor com BDI =>			744,61
	Código Banco	Descrição	Tipo	Und	Quant.	Valor Unit	Total	
Composição	94974 SINAPI	CONCRETO MAGRO PARA LASTRO, TRAÇO 1:4,5:4,5 (EM MASSA SECA DE CIMENTO/ AREIA MÉDIA/ BRITA 1) - PREPARO MANUAL. AF_05/2021	FUES - FUNDAÇÕES E ESTRUTURAS	m²	1,0000000	550,52	550,52	
Composição Auxiliar	88316 SINAPI	SERVENTE COM ENCARGOS COMPLEMENTARES	SEDI - SERVIÇOS DIVERSOS	H	6,2858000	19,02	119,55	
Insumo	00000370 SINAPI	AREIA MÉDIA - POSTO JAZIDA/FORNECEDOR (RETIRADO NA JAZIDA, SEM TRANSPORTE)	Material	m³	0,8538000	90,00	76,84	
Insumo	00001379 SINAPI	CIMENTO PORTLAND COMPOSTO CP II-32	Material	KG	218,9300000	0,98	214,55	
Insumo	00004721 SINAPI	PEDRA BRITADA N. 1 (9,5 a 19 MM) POSTO PEDREIRA/FORNECEDOR, SEM FRETE	Material	m³	0,5971000	233,77	139,58	
			MO sem LS =>	82,09	LS =>	0,00	MO com LS =>	82,09

			Valor do BDI =>	137,63	Valor com BDI =>			688,15
	Código Banco	Descrição	Tipo	Und	Quant.	Valor Unit	Total	
Composição	94962 SINAPI	CONCRETO MAGRO PARA LASTRO, TRAÇO 1:4,5:4,5 (EM MASSA SECA DE CIMENTO/ AREIA MÉDIA/ BRITA 1) - PREPARO MECÂNICO COM BETONEIRA 400 L. AF_05/2021	FUES - FUNDAÇÕES E ESTRUTURAS	m²	1,0000000	494,92	494,92	
Composição Auxiliar	88316 SINAPI	SERVENTE COM ENCARGOS COMPLEMENTARES	SEDI - SERVIÇOS DIVERSOS	H	2,3433000	19,02	44,56	
Composição Auxiliar	88377 SINAPI	OPERADOR DE BETONEIRA ESTACIONÁRIA/MISTURADOR COM ENCARGOS COMPLEMENTARES	SEDI - SERVIÇOS DIVERSOS	H	1,4811000	20,99	31,08	
Composição Auxiliar	88830 SINAPI	BETONEIRA CAPACIDADE NOMINAL DE 400 L, CAPACIDADE DE MISTURA 280 L, MOTOR ELÉTRICO TRIFÁSICO POTÊNCIA DE 2 CV, SEM CARREGADOR - CHP DIURNO. AF_05/2023	CHOR - CUSTOS HORÁRIOS DE MÁQUINAS E EQUIPAMENTOS	CHP	0,7623000	2,15	1,63	
Composição Auxiliar	88831 SINAPI	BETONEIRA CAPACIDADE NOMINAL DE 400 L, CAPACIDADE DE MISTURA 280 L, MOTOR ELÉTRICO TRIFÁSICO POTÊNCIA DE 2 CV, SEM CARREGADOR - CHI DIURNO. AF_05/2023	CHOR - CUSTOS HORÁRIOS DE MÁQUINAS E EQUIPAMENTOS	CHI	0,7188000	0,42	0,30	
Insumo	00000370 SINAPI	AREIA MÉDIA - POSTO JAZIDA/FORNECEDOR (RETIRADO NA JAZIDA, SEM TRANSPORTE)	Material	m³	0,8269000	90,00	74,42	
Insumo	00001379 SINAPI	CIMENTO PORTLAND COMPOSTO CP II-32	Material	KG	212,0194000	0,98	207,77	
Insumo	00004721 SINAPI	PEDRA BRITADA N. 1 (9,5 a 19 MM) POSTO PEDREIRA/FORNECEDOR, SEM FRETE	Material	m³	0,5782000	233,77	135,16	
			MO sem LS =>	54,35	LS =>	0,00	MO com LS =>	54,35

			Valor do BDI =>	123,73	Valor com BDI =>			618,65
	Código Banco	Descrição	Tipo	Und	Quant.	Valor Unit	Total	
Composição	87765 SINAPI	CONTRAPISO EM ARGAMASSA TRAÇO 1:4 (CIMENTO E AREIA), PREPARO MECÂNICO COM BETONEIRA 400 L, APLICADO EM ÁREAS MOLHADAS SOBRE IMPERMEABILIZAÇÃO, ACABAMENTO NÃO REFORÇADO, ESPESURA 4CM. AF_07/2021	PISO - PISOS	m²	1,0000000	57,24	57,24	
Composição Auxiliar	87301 SINAPI	ARGAMASSA TRAÇO 1:4 (EM VOLUME DE CIMENTO E AREIA MÉDIA ÚMIDA) PARA CONTRAPISO, PREPARO MECÂNICO COM BETONEIRA 400 L. AF_08/2019	SEDI - SERVIÇOS DIVERSOS	m³	0,0530000	678,83	35,97	
Composição Auxiliar	88309 SINAPI	PEDREIRO COM ENCARGOS COMPLEMENTARES	SEDI - SERVIÇOS DIVERSOS	H	0,6160000	24,24	14,93	
Composição Auxiliar	88316 SINAPI	SERVENTE COM ENCARGOS COMPLEMENTARES	SEDI - SERVIÇOS DIVERSOS	H	0,3080000	19,02	5,85	
Insumo	00001379 SINAPI	CIMENTO PORTLAND COMPOSTO CP II-32	Material	KG	0,5000000	0,98	0,49	
			MO sem LS =>	19,29	LS =>	0,00	MO com LS =>	19,29

			Valor do BDI =>	14,31	Valor com BDI =>			71,55
	Código Banco	Descrição	Tipo	Und	Quant.	Valor Unit	Total	
Composição	87745 SINAPI	CONTRAPISO EM ARGAMASSA TRAÇO 1:4 (CIMENTO E AREIA), PREPARO MECÂNICO COM BETONEIRA 400 L, APLICADO EM ÁREAS SECAS SOBRE LAJE, ADERIDO, ACABAMENTO NÃO REFORÇADO, ESPESURA 3CM. AF_07/2021	PISO - PISOS	m²	1,0000000	53,20	53,20	
Composição Auxiliar	87301 SINAPI	ARGAMASSA TRAÇO 1:4 (EM VOLUME DE CIMENTO E AREIA MÉDIA ÚMIDA) PARA CONTRAPISO, PREPARO MECÂNICO COM BETONEIRA 400 L. AF_08/2019	SEDI - SERVIÇOS DIVERSOS	m³	0,0431000	678,83	29,25	
Composição Auxiliar	88309 SINAPI	PEDREIRO COM ENCARGOS COMPLEMENTARES	SEDI - SERVIÇOS DIVERSOS	H	0,5610000	24,24	13,59	
Composição Auxiliar	88316 SINAPI	SERVENTE COM ENCARGOS COMPLEMENTARES	SEDI - SERVIÇOS DIVERSOS	H	0,2800000	19,02	5,32	
Insumo	00001379 SINAPI	CIMENTO PORTLAND COMPOSTO CP II-32	Material	KG	0,5000000	0,98	0,49	
Insumo	00007334 SINAPI	ADITIVO ADESIVO LÍQUIDO PARA ARGAMASSAS DE REVESTIMENTOS CIMENTÍCIOS	Material	L	0,2100000	21,70	4,55	
			MO sem LS =>	17,15	LS =>	0,00	MO com LS =>	17,15

			Valor do BDI =>	13,30	Valor com BDI =>			66,50
	Código Banco	Descrição	Tipo	Und	Quant.	Valor Unit	Total	
Composição	87640 SINAPI	CONTRAPISO EM ARGAMASSA TRAÇO 1:4 (CIMENTO E AREIA), PREPARO MECÂNICO COM BETONEIRA 400 L, APLICADO EM ÁREAS SECAS SOBRE LAJE, ADERIDO, ACABAMENTO NÃO REFORÇADO, ESPESURA 4CM. AF_07/2021	PISO - PISOS	m²	1,0000000	50,15	50,15	
Composição Auxiliar	87301 SINAPI	ARGAMASSA TRAÇO 1:4 (EM VOLUME DE CIMENTO E AREIA MÉDIA ÚMIDA) PARA CONTRAPISO, PREPARO MECÂNICO COM BETONEIRA 400 L. AF_08/2019	SEDI - SERVIÇOS DIVERSOS	m³	0,0530000	678,83	35,97	

WV Jackiel de Jesus Cavalcante  
Engenheiro Civil  
CREA-PI 26099/RN 191338556-6



Composição	88309 SINAPI	PEDREIRO COM ENCARGOS COMPLEMENTARES	SEDI - SERVIÇOS DIVERSOS	H	0,2710000	24,24	6,56
Auxiliar	88316 SINAPI	SERVENTE COM ENCARGOS COMPLEMENTARES	SEDI - SERVIÇOS DIVERSOS	H	0,1360000	19,02	2,58
Composição	00001379 SINAPI	CIMENTO PORTLAND COMPOSTO CP II-32	Material	KG	0,5000000	0,98	0,49
Auxiliar	00007334 SINAPI	ADITIVO ADESIVO LIQUIDO PARA ARGAMASSAS DE REVESTIMENTOS CIMENTICIOS	Material	L	0,2100000	21,70	4,55

MO sem LS => 10,79      LS => 0,00      MO com LS => 10,79

Valor do BDI => 12,53      Valor com BDI => 62,68

	Código Banco	Descrição	Tipo	Und	Quant.	Valor Unit	Total
Composição	92803 SINAPI	CORTE E DOBRA DE AÇO CA-50, DIÂMETRO DE 10,0 MM. AF_06/2022	FUES - FUNDAÇÕES E ESTRUTURAS	KG	1,0000000	10,44	10,44
Composição	88238 SINAPI	AJUDANTE DE ARMADOR COM ENCARGOS COMPLEMENTARES	SEDI - SERVIÇOS DIVERSOS	H	0,0014000	18,84	0,02
Auxiliar	88245 SINAPI	ARMADOR COM ENCARGOS COMPLEMENTARES	SEDI - SERVIÇOS DIVERSOS	H	0,0088000	24,06	0,21
Composição	00000034 SINAPI	ACO CA-50, 10,0 MM, VERGALHAO	Material	KG	1,1100000	9,20	10,21

MO sem LS => 0,16      LS => 0,00      MO com LS => 0,16

Valor do BDI => 2,61      Valor com BDI => 13,05

	Código Banco	Descrição	Tipo	Und	Quant.	Valor Unit	Total
Composição	92801 SINAPI	CORTE E DOBRA DE AÇO CA-50, DIÂMETRO DE 6,3 MM. AF_06/2022	FUES - FUNDAÇÕES E ESTRUTURAS	KG	1,0000000	11,20	11,20
Composição	88238 SINAPI	AJUDANTE DE ARMADOR COM ENCARGOS COMPLEMENTARES	SEDI - SERVIÇOS DIVERSOS	H	0,0051000	18,84	0,09
Auxiliar	88245 SINAPI	ARMADOR COM ENCARGOS COMPLEMENTARES	SEDI - SERVIÇOS DIVERSOS	H	0,0310000	24,06	0,74
Composição	00000032 SINAPI	ACO CA-50, 6,3 MM, VERGALHAO	Material	KG	1,0700000	9,70	10,37

MO sem LS => 0,61      LS => 0,00      MO com LS => 0,61

Valor do BDI => 2,80      Valor com BDI => 14,00

	Código Banco	Descrição	Tipo	Und	Quant.	Valor Unit	Total
Composição	92793 SINAPI	CORTE E DOBRA DE AÇO CA-50, DIÂMETRO DE 8,0 MM, UTILIZADO EM ESTRUTURAS DIVERSAS, EXCETO LAJES. AF_12/2015	FUES - FUNDAÇÕES E ESTRUTURAS	KG	1,0000000	11,42	11,42
Composição	88238 SINAPI	AJUDANTE DE ARMADOR COM ENCARGOS COMPLEMENTARES	SEDI - SERVIÇOS DIVERSOS	H	0,0032000	18,84	0,06
Auxiliar	88245 SINAPI	ARMADOR COM ENCARGOS COMPLEMENTARES	SEDI - SERVIÇOS DIVERSOS	H	0,0224000	24,06	0,53
Composição	00000033 SINAPI	ACO CA-50, 8,0 MM, VERGALHAO	Material	KG	1,1100000	9,76	10,83

MO sem LS => 0,44      LS => 0,00      MO com LS => 0,44

Valor do BDI => 2,85      Valor com BDI => 14,27

	Código Banco	Descrição	Tipo	Und	Quant.	Valor Unit	Total
Composição	92799 SINAPI	CORTE E DOBRA DE AÇO CA-60, DIÂMETRO DE 4,2 MM. AF_06/2022	FUES - FUNDAÇÕES E ESTRUTURAS	KG	1,0000000	11,83	11,83
Composição	88238 SINAPI	AJUDANTE DE ARMADOR COM ENCARGOS COMPLEMENTARES	SEDI - SERVIÇOS DIVERSOS	H	0,0152000	18,84	0,28
Auxiliar	88245 SINAPI	ARMADOR COM ENCARGOS COMPLEMENTARES	SEDI - SERVIÇOS DIVERSOS	H	0,0933000	24,06	2,24
Composição	00043059 SINAPI	ACO CA-60, 4,2 MM, OU 5,0 MM, OU 6,0 MM, OU 7,0 MM, VERGALHAO	Material	KG	1,0700000	8,71	9,31

MO sem LS => 1,86      LS => 0,00      MO com LS => 1,86

Valor do BDI => 2,95      Valor com BDI => 14,78

	Código Banco	Descrição	Tipo	Und	Quant.	Valor Unit	Total
Composição	92800 SINAPI	CORTE E DOBRA DE AÇO CA-60, DIÂMETRO DE 5,0 MM. AF_06/2022	FUES - FUNDAÇÕES E ESTRUTURAS	KG	1,0000000	10,87	10,87
Composição	88238 SINAPI	AJUDANTE DE ARMADOR COM ENCARGOS COMPLEMENTARES	SEDI - SERVIÇOS DIVERSOS	H	0,0095000	18,84	0,17
Auxiliar	88245 SINAPI	ARMADOR COM ENCARGOS COMPLEMENTARES	SEDI - SERVIÇOS DIVERSOS	H	0,0581000	24,06	1,39
Composição	00043059 SINAPI	ACO CA-60, 4,2 MM, OU 5,0 MM, OU 6,0 MM, OU 7,0 MM, VERGALHAO	Material	KG	1,0700000	8,71	9,31

MO sem LS => 1,16      LS => 0,00      MO com LS => 1,16

Valor do BDI => 2,71      Valor com BDI => 13,58

	Código Banco	Descrição	Tipo	Und	Quant.	Valor Unit	Total
Composição	95308 SINAPI	CURSO DE CAPACITAÇÃO PARA AJUDANTE DE ARMADOR (ENCARGOS COMPLEMENTARES) - HORISTA	SEDI - SERVIÇOS DIVERSOS	H	1,0000000	0,15	0,15
Insumo	00006114 SINAPI	AJUDANTE DE ARMADOR (HORISTA)	Mão de Obra	H	0,0121100	12,56	0,15

MO sem LS => 0,15      LS => 0,00      MO com LS => 0,15

Valor do BDI => 0,03      Valor com BDI => 0,18

	Código Banco	Descrição	Tipo	Und	Quant.	Valor Unit	Total
Composição	95309 SINAPI	CURSO DE CAPACITAÇÃO PARA AJUDANTE DE CARPINTEIRO (ENCARGOS COMPLEMENTARES) - HORISTA	SEDI - SERVIÇOS DIVERSOS	H	1,0000000	0,20	0,20
Insumo	00006117 SINAPI	CARPINTEIRO AUXILIAR (HORISTA)	Mão de Obra	H	0,0154900	13,42	0,20

MO sem LS => 0,20      LS => 0,00      MO com LS => 0,20

Valor do BDI => 0,05      Valor com BDI => 0,25

	Código Banco	Descrição	Tipo	Und	Quant.	Valor Unit	Total
Composição	95313 SINAPI	CURSO DE CAPACITAÇÃO PARA AJUDANTE ESPECIALIZADO (ENCARGOS COMPLEMENTARES) - HORISTA	SEDI - SERVIÇOS DIVERSOS	H	1,0000000	0,16	0,16
Insumo	00000242 SINAPI	AJUDANTE ESPECIALIZADO (HORISTA)	Mão de Obra	H	0,0121100	13,63	0,16

MO sem LS => 0,16      LS => 0,00      MO com LS => 0,16

Valor do BDI => 0,04      Valor com BDI => 0,20

	Código Banco	Descrição	Tipo	Und	Quant.	Valor Unit	Total
Composição	95314 SINAPI	CURSO DE CAPACITAÇÃO PARA ARMADOR (ENCARGOS COMPLEMENTARES) - HORISTA	SEDI - SERVIÇOS DIVERSOS	H	1,0000000	0,21	0,21
Insumo	00000378 SINAPI	ARMADOR (HORISTA)	Mão de Obra	H	0,0121100	17,72	0,21

MO sem LS => 0,21      LS => 0,00      MO com LS => 0,21

Valor do BDI => 0,05      Valor com BDI => 0,26

	Código Banco	Descrição	Tipo	Und	Quant.	Valor Unit	Total
Composição	95316 SINAPI	CURSO DE CAPACITAÇÃO PARA AUXILIAR DE ELETRICISTA (ENCARGOS COMPLEMENTARES) - HORISTA	SEDI - SERVIÇOS DIVERSOS	H	1,0000000	0,52	0,52
Insumo	00000247 SINAPI	AJUDANTE DE ELETRICISTA (HORISTA)	Mão de Obra	H	0,0391600	13,42	0,52

  
**Wll Jackiel de Jesus Cavalcante**  
**Engenheiro Civil**  
**CREA-PI 26099/RN 19133856-6**



MO sem LS => 0,52 LS => 0,00 MO com LS => 0,52

Valor do BDI => 0,13 Valor com BDI => 0,65

	Código Banco	Descrição	Tipo	Und	Quant.	Valor Unit	Total
Composição	95317 SINAPI	CURSO DE CAPACITAÇÃO PARA AUXILIAR DE ENCANADOR OU BOMBEIRO HIDRÁULICO (ENCARGOS COMPLEMENTARES) - HORISTA	SEDI - SERVIÇOS DIVERSOS	H	1,0000000	0,25	0,25
Insumo	00000246 SINAPI	AUXILIAR DE ENCANADOR OU BOMBEIRO HIDRÁULICO (HORISTA)	Mão de Obra	H	0,0188700	13,42	0,25

MO sem LS => 0,25 LS => 0,00 MO com LS => 0,25

Valor do BDI => 0,06 Valor com BDI => 0,31

	Código Banco	Descrição	Tipo	Und	Quant.	Valor Unit	Total
Composição	95320 SINAPI	CURSO DE CAPACITAÇÃO PARA AUXILIAR DE SERRALHEIRO (ENCARGOS COMPLEMENTARES) - HORISTA	SEDI - SERVIÇOS DIVERSOS	H	1,0000000	0,16	0,16
Insumo	00000252 SINAPI	AJUDANTE DE SERRALHEIRO (HORISTA)	Mão de Obra	H	0,0121100	13,42	0,16

MO sem LS => 0,16 LS => 0,00 MO com LS => 0,16

Valor do BDI => 0,04 Valor com BDI => 0,20

	Código Banco	Descrição	Tipo	Und	Quant.	Valor Unit	Total
Composição	95324 SINAPI	CURSO DE CAPACITAÇÃO PARA AZULEJISTA OU LADRILHISTA (ENCARGOS COMPLEMENTARES) - HORISTA	SEDI - SERVIÇOS DIVERSOS	H	1,0000000	0,27	0,27
Insumo	00004760 SINAPI	AZULEJISTA OU LADRILHEIRO (HORISTA)	Mão de Obra	H	0,0154900	17,72	0,27

MO sem LS => 0,27 LS => 0,00 MO com LS => 0,27

Valor do BDI => 0,06 Valor com BDI => 0,33

	Código Banco	Descrição	Tipo	Und	Quant.	Valor Unit	Total
Composição	95329 SINAPI	CURSO DE CAPACITAÇÃO PARA CARPINTEIRO DE ESQUADRIA (ENCARGOS COMPLEMENTARES) - HORISTA	SEDI - SERVIÇOS DIVERSOS	H	1,0000000	0,26	0,26
Insumo	00001214 SINAPI	CARPINTEIRO DE ESQUADRIAS (HORISTA)	Mão de Obra	H	0,0154900	16,87	0,26

MO sem LS => 0,26 LS => 0,00 MO com LS => 0,26

Valor do BDI => 0,06 Valor com BDI => 0,32

	Código Banco	Descrição	Tipo	Und	Quant.	Valor Unit	Total
Composição	95330 SINAPI	CURSO DE CAPACITAÇÃO PARA CARPINTEIRO DE FÓRMAS (ENCARGOS COMPLEMENTARES) - HORISTA	SEDI - SERVIÇOS DIVERSOS	H	1,0000000	0,21	0,21
Insumo	00001213 SINAPI	CARPINTEIRO DE FORMAS (HORISTA)	Mão de Obra	H	0,0121100	17,72	0,21

MO sem LS => 0,21 LS => 0,00 MO com LS => 0,21

Valor do BDI => 0,05 Valor com BDI => 0,26

	Código Banco	Descrição	Tipo	Und	Quant.	Valor Unit	Total
Composição	95332 SINAPI	CURSO DE CAPACITAÇÃO PARA ELETRICISTA (ENCARGOS COMPLEMENTARES) - HORISTA	SEDI - SERVIÇOS DIVERSOS	H	1,0000000	0,69	0,69
Insumo	00002436 SINAPI	ELETRICISTA (HORISTA)	Mão de Obra	H	0,0391600	17,72	0,69

MO sem LS => 0,69 LS => 0,00 MO com LS => 0,69

Valor do BDI => 0,17 Valor com BDI => 0,86

	Código Banco	Descrição	Tipo	Und	Quant.	Valor Unit	Total
Composição	95335 SINAPI	CURSO DE CAPACITAÇÃO PARA ENCANADOR OU BOMBEIRO HIDRÁULICO (ENCARGOS COMPLEMENTARES) - HORISTA	SEDI - SERVIÇOS DIVERSOS	H	1,0000000	0,33	0,33
Insumo	00002696 SINAPI	ENCANADOR OU BOMBEIRO HIDRÁULICO (HORISTA)	Mão de Obra	H	0,0188700	17,72	0,33

MO sem LS => 0,33 LS => 0,00 MO com LS => 0,33

Valor do BDI => 0,08 Valor com BDI => 0,41

	Código Banco	Descrição	Tipo	Und	Quant.	Valor Unit	Total
Composição	95402 SINAPI	CURSO DE CAPACITAÇÃO PARA ENGENHEIRO CIVIL DE OBRA JÚNIOR (ENCARGOS COMPLEMENTARES) - HORISTA	SEDI - SERVIÇOS DIVERSOS	H	1,0000000	1,68	1,68
Insumo	00002706 SINAPI	ENGENHEIRO CIVIL DE OBRA JUNIOR	Mão de Obra	H	0,0154900	108,65	1,68

MO sem LS => 1,68 LS => 0,00 MO com LS => 1,68

Valor do BDI => 0,42 Valor com BDI => 2,10

	Código Banco	Descrição	Tipo	Und	Quant.	Valor Unit	Total
Composição	95338 SINAPI	CURSO DE CAPACITAÇÃO PARA IMPERMEABILIZADOR (ENCARGOS COMPLEMENTARES) - HORISTA	SEDI - SERVIÇOS DIVERSOS	H	1,0000000	0,39	0,39
Insumo	00012873 SINAPI	IMPERMEABILIZADOR (HORISTA)	Mão de Obra	H	0,0222500	17,72	0,39

MO sem LS => 0,39 LS => 0,00 MO com LS => 0,39

Valor do BDI => 0,09 Valor com BDI => 0,48

	Código Banco	Descrição	Tipo	Und	Quant.	Valor Unit	Total
Composição	95341 SINAPI	CURSO DE CAPACITAÇÃO PARA MARMORISTA/GRANITEIRO (ENCARGOS COMPLEMENTARES) - HORISTA	SEDI - SERVIÇOS DIVERSOS	H	1,0000000	0,27	0,27
Insumo	00004755 SINAPI	MARMORISTA / GRANITEIRO (HORISTA)	Mão de Obra	H	0,0154900	17,66	0,27

MO sem LS => 0,27 LS => 0,00 MO com LS => 0,27

Valor do BDI => 0,06 Valor com BDI => 0,33

	Código Banco	Descrição	Tipo	Und	Quant.	Valor Unit	Total
Composição	95405 SINAPI	CURSO DE CAPACITAÇÃO PARA MESTRE DE OBRAS (ENCARGOS COMPLEMENTARES) - HORISTA	SEDI - SERVIÇOS DIVERSOS	H	1,0000000	0,96	0,96
Insumo	00004069 SINAPI	MESTRE DE OBRAS (HORISTA)	Mão de Obra	H	0,0222500	43,33	0,96

MO sem LS => 0,96 LS => 0,00 MO com LS => 0,96

Valor do BDI => 0,24 Valor com BDI => 1,20

	Código Banco	Descrição	Tipo	Und	Quant.	Valor Unit	Total
Composição	95344 SINAPI	CURSO DE CAPACITAÇÃO PARA MONTADOR DE ESTRUTURA METÁLICA (ENCARGOS COMPLEMENTARES) - HORISTA	SEDI - SERVIÇOS DIVERSOS	H	1,0000000	0,20	0,20
Insumo	00044497 SINAPI	MONTADOR DE ESTRUTURAS METÁLICAS HORISTA	Mão de Obra	H	0,0121100	16,83	0,20

MO sem LS => 0,20 LS => 0,00 MO com LS => 0,20

Valor do BDI => 0,05 Valor com BDI => 0,25

	Código Banco	Descrição	Tipo	Und	Quant.	Valor Unit	Total
Composição	95346 SINAPI	CURSO DE CAPACITAÇÃO PARA MOTORISTA DE BASCULANTE (ENCARGOS COMPLEMENTARES) - HORISTA	SEDI - SERVIÇOS DIVERSOS	H	1,0000000	0,09	0,09
Insumo	00020020 SINAPI	MOTORISTA DE CAMINHÃO-BASCULANTE (HORISTA)	Mão de Obra	H	0,0053400	18,40	0,09

MO sem LS => 0,09 LS => 0,00 MO com LS => 0,09

Wm Jackiel de Jesus Cavalcante  
Engenheiro Civil  
CREA-PI 26099/RN 19133856-6



			Valor do BDI =>		0,02	Valor com BDI =>		0,11
Composição	Código Banco	Descrição	Tipo	Und	Quant.	Valor Unit	Total	
	95389 SINAPI	CURSO DE CAPACITAÇÃO PARA OPERADOR DE BETONEIRA ESTACIONÁRIA/MISTURADOR (ENCARGOS COMPLEMENTARES) - HORISTA	SEDI - SERVIÇOS DIVERSOS	H	1,0000000	0,13	0,13	
Insumo	00037666 SINAPI	OPERADOR DE BETONEIRA ESTACIONARIA / MISTURADOR	Mão de Obra	H	0,0087200	15,91	0,13	
			MO sem LS =>		0,13	LS =>		0,00
						MO com LS =>		0,13
			Valor do BDI =>		0,03	Valor com BDI =>		0,16
Composição	Código Banco	Descrição	Tipo	Und	Quant.	Valor Unit	Total	
	95357 SINAPI	CURSO DE CAPACITAÇÃO PARA OPERADOR DE ESCAVADEIRA (ENCARGOS COMPLEMENTARES) - HORISTA	SEDI - SERVIÇOS DIVERSOS	H	1,0000000	0,26	0,26	
Insumo	00004234 SINAPI	OPERADOR DE ESCAVADEIRA	Mão de Obra	H	0,0121100	22,26	0,26	
			MO sem LS =>		0,26	LS =>		0,00
						MO com LS =>		0,26
			Valor do BDI =>		0,06	Valor com BDI =>		0,32
Composição	Código Banco	Descrição	Tipo	Und	Quant.	Valor Unit	Total	
	95358 SINAPI	CURSO DE CAPACITAÇÃO PARA OPERADOR DE GUINCHO (ENCARGOS COMPLEMENTARES) - HORISTA	SEDI - SERVIÇOS DIVERSOS	H	1,0000000	0,32	0,32	
Insumo	00004253 SINAPI	OPERADOR DE GUINCHO OU GUINCHEIRO	Mão de Obra	H	0,0171800	19,08	0,32	
			MO sem LS =>		0,32	LS =>		0,00
						MO com LS =>		0,32
			Valor do BDI =>		0,08	Valor com BDI =>		0,40
Composição	Código Banco	Descrição	Tipo	Und	Quant.	Valor Unit	Total	
	95360 SINAPI	CURSO DE CAPACITAÇÃO PARA OPERADOR DE MÁQUINAS E EQUIPAMENTOS (ENCARGOS COMPLEMENTARES) - HORISTA	SEDI - SERVIÇOS DIVERSOS	H	1,0000000	0,25	0,25	
Insumo	00004230 SINAPI	OPERADOR DE MAQUINAS E TRATORES DIVERSOS (TERRAPLANAGEM)	Mão de Obra	H	0,0121100	21,09	0,25	
			MO sem LS =>		0,25	LS =>		0,00
						MO com LS =>		0,25
			Valor do BDI =>		0,06	Valor com BDI =>		0,31
Composição	Código Banco	Descrição	Tipo	Und	Quant.	Valor Unit	Total	
	95371 SINAPI	CURSO DE CAPACITAÇÃO PARA PEDREIRO (ENCARGOS COMPLEMENTARES) - HORISTA	SEDI - SERVIÇOS DIVERSOS	H	1,0000000	0,39	0,39	
Insumo	00004750 SINAPI	PEDREIRO (HORISTA)	Mão de Obra	H	0,0222500	17,72	0,39	
			MO sem LS =>		0,39	LS =>		0,00
						MO com LS =>		0,39
			Valor do BDI =>		0,09	Valor com BDI =>		0,48
Composição	Código Banco	Descrição	Tipo	Und	Quant.	Valor Unit	Total	
	95372 SINAPI	CURSO DE CAPACITAÇÃO PARA PINTOR (ENCARGOS COMPLEMENTARES) - HORISTA	SEDI - SERVIÇOS DIVERSOS	H	1,0000000	0,27	0,27	
Insumo	00004783 SINAPI	PINTOR (HORISTA)	Mão de Obra	H	0,0154900	17,72	0,27	
			MO sem LS =>		0,27	LS =>		0,00
						MO com LS =>		0,27
			Valor do BDI =>		0,06	Valor com BDI =>		0,33
Composição	Código Banco	Descrição	Tipo	Und	Quant.	Valor Unit	Total	
	95377 SINAPI	CURSO DE CAPACITAÇÃO PARA SERRALHEIRO (ENCARGOS COMPLEMENTARES) - HORISTA	SEDI - SERVIÇOS DIVERSOS	H	1,0000000	0,21	0,21	
Insumo	00006110 SINAPI	SERRALHEIRO (HORISTA)	Mão de Obra	H	0,0121100	17,72	0,21	
			MO sem LS =>		0,21	LS =>		0,00
						MO com LS =>		0,21
			Valor do BDI =>		0,05	Valor com BDI =>		0,26
Composição	Código Banco	Descrição	Tipo	Und	Quant.	Valor Unit	Total	
	95378 SINAPI	CURSO DE CAPACITAÇÃO PARA SERVENTE (ENCARGOS COMPLEMENTARES) - HORISTA	SEDI - SERVIÇOS DIVERSOS	H	1,0000000	0,28	0,28	
Insumo	00006111 SINAPI	SERVENTE DE OBRAS	Mão de Obra	H	0,0222500	12,78	0,28	
			MO sem LS =>		0,28	LS =>		0,00
						MO com LS =>		0,28
			Valor do BDI =>		0,07	Valor com BDI =>		0,35
Composição	Código Banco	Descrição	Tipo	Und	Quant.	Valor Unit	Total	
	95385 SINAPI	CURSO DE CAPACITAÇÃO PARA TELHADISTA (ENCARGOS COMPLEMENTARES) - HORISTA	SEDI - SERVIÇOS DIVERSOS	H	1,0000000	0,21	0,21	
Insumo	00012869 SINAPI	TELHADOR (HORISTA)	Mão de Obra	H	0,0121100	17,51	0,21	
			MO sem LS =>		0,21	LS =>		0,00
						MO com LS =>		0,21
			Valor do BDI =>		0,05	Valor com BDI =>		0,26
Composição	Código Banco	Descrição	Tipo	Und	Quant.	Valor Unit	Total	
	95387 SINAPI	CURSO DE CAPACITAÇÃO PARA VIDRACEIRO (ENCARGOS COMPLEMENTARES) - HORISTA	SEDI - SERVIÇOS DIVERSOS	H	1,0000000	0,20	0,20	
Insumo	00010489 SINAPI	VIDRACEIRO (HORISTA)	Mão de Obra	H	0,0154900	13,48	0,20	
			MO sem LS =>		0,20	LS =>		0,00
						MO com LS =>		0,20
			Valor do BDI =>		0,05	Valor com BDI =>		0,25
Composição	Código Banco	Descrição	Tipo	Und	Quant.	Valor Unit	Total	
	88264 SINAPI	ELETRICISTA COM ENCARGOS COMPLEMENTARES	SEDI - SERVIÇOS DIVERSOS	H	1,0000000	24,53	24,53	
Composição Auxiliar	95332 SINAPI	CURSO DE CAPACITAÇÃO PARA ELETRICISTA (ENCARGOS COMPLEMENTARES) - HORISTA	SEDI - SERVIÇOS DIVERSOS	H	1,0000000	0,69	0,69	
Insumo	00002436 SINAPI	ELETRICISTA (HORISTA)	Mão de Obra	H	1,0000000	17,72	17,72	
Insumo	00037370 SINAPI	ALIMENTACAO - HORISTA (COLETADO CAIXA - ENCARGOS COMPLEMENTARES)	Outros	H	1,0000000	2,26	2,26	
Insumo	00037371 SINAPI	TRANSPORTE - HORISTA (COLETADO CAIXA - ENCARGOS COMPLEMENTARES)	Serviços	H	1,0000000	0,65	0,65	
Insumo	00037372 SINAPI	EXAMES - HORISTA (COLETADO CAIXA - ENCARGOS COMPLEMENTARES)	Outros	H	1,0000000	1,14	1,14	
Insumo	00037373 SINAPI	SEGURO - HORISTA (COLETADO CAIXA - ENCARGOS COMPLEMENTARES)	Taxas	H	1,0000000	0,07	0,07	
Insumo	00043460 SINAPI	FERRAMENTAS - FAMILIA ELETRICISTA - HORISTA (ENCARGOS COMPLEMENTARES - COLETADO CAIXA)	Equipamento	H	1,0000000	0,86	0,86	
Insumo	00043484 SINAPI	EPI - FAMILIA ELETRICISTA - HORISTA (ENCARGOS COMPLEMENTARES - COLETADO CAIXA)	Equipamento	H	1,0000000	1,14	1,14	
			MO sem LS =>		18,41	LS =>		0,00
						MO com LS =>		18,41
			Valor do BDI =>		6,13	Valor com BDI =>		30,66
Composição	Código Banco	Descrição	Tipo	Und	Quant.	Valor Unit	Total	
	C1179 SEINFRA	ELETRODUTO DE ALUMÍNIO, INCLUSIVE CONEXÕES DE 3/4"	ELETRODUTOS DE ALUMÍNIO	M	1,0000000	23,45	23,45	

  
 W.W. Jackiel de Jesus Cavalcante  
 Engenheiro Civil  
 (CREA-PI 26099/RN 191338556-6)



Insumo	I0042 SEINFRA	AJUDANTE DE ELETRICISTA	Mão de Obra	H	0,3000000	18,63	5,58
Insumo	I1067 SEINFRA	ELETRODUTO DE ALUMINIO DE 3/4"	Material	M	1,0500000	10,40	10,92
Insumo	I2312 SEINFRA	ELETRICISTA	Mão de Obra	H	0,3000000	23,17	6,95

MO sem LS => 12,53 LS => 0,00 MO com LS => 12,53

Valor do BDI => 5,86 Valor com BDI => 29,31

	Código	Banco	Descrição	Tipo	Und	Quant.	Valor Unit	Total
Composição	88267	SINAPI	ENCANADOR OU BOMBEIRO HIDRÁULICO COM ENCARGOS COMPLEMENTARES	SEDI - SERVIÇOS DIVERSOS	H	1,0000000	23,50	23,50
Composição Auxiliar	95335	SINAPI	CURSO DE CAPACITAÇÃO PARA ENCANADOR OU BOMBEIRO HIDRÁULICO (ENCARGOS COMPLEMENTARES) - HORISTA	SEDI - SERVIÇOS DIVERSOS	H	1,0000000	0,33	0,33
Insumo	00002696	SINAPI	ENCANADOR OU BOMBEIRO HIDRAULICO (HORISTA)	Mão de Obra	H	1,0000000	17,72	17,72
Insumo	00037370	SINAPI	ALIMENTACAO - HORISTA (COLETADO CAIXA - ENCARGOS COMPLEMENTARES)	Outros	H	1,0000000	2,26	2,26
Insumo	00037371	SINAPI	TRANSPORTE - HORISTA (COLETADO CAIXA - ENCARGOS COMPLEMENTARES)	Serviços	H	1,0000000	0,65	0,65
Insumo	00037372	SINAPI	EXAMES - HORISTA (COLETADO CAIXA - ENCARGOS COMPLEMENTARES)	Outros	H	1,0000000	1,14	1,14
Insumo	00037373	SINAPI	SEGURO - HORISTA (COLETADO CAIXA - ENCARGOS COMPLEMENTARES)	Taxas	H	1,0000000	0,07	0,07
Insumo	00043461	SINAPI	FERRAMENTAS - FAMILIA ENCANADOR - HORISTA (ENCARGOS COMPLEMENTARES - COLETADO CAIXA)	Equipamento	H	1,0000000	0,32	0,32
Insumo	00043485	SINAPI	EPI - FAMILIA ENCANADOR - HORISTA (ENCARGOS COMPLEMENTARES - COLETADO CAIXA)	Equipamento	H	1,0000000	1,01	1,01

MO sem LS => 18,05 LS => 0,00 MO com LS => 18,05

Valor do BDI => 5,87 Valor com BDI => 29,37

	Código	Banco	Descrição	Tipo	Und	Quant.	Valor Unit	Total
Composição	86884	SINAPI	ENGATE FLEXÍVEL EM PLÁSTICO BRANCO, 1/2 X 30CM - FORNECIMENTO E INSTALAÇÃO. AF_01/2020	INHI - INSTALAÇÕES HIDROS SANITÁRIAS	UN	1,0000000	10,38	10,38
Composição Auxiliar	88267	SINAPI	ENCANADOR OU BOMBEIRO HIDRÁULICO COM ENCARGOS COMPLEMENTARES	SEDI - SERVIÇOS DIVERSOS	H	0,1525000	23,50	3,58
Composição Auxiliar	88316	SINAPI	SERVENTE COM ENCARGOS COMPLEMENTARES	SEDI - SERVIÇOS DIVERSOS	H	0,0481000	19,02	0,91
Insumo	00003146	SINAPI	FITA VEDA ROSCA EM ROLOS DE 18 MM X 10 M (L X C)	Material	UN	0,0210000	4,14	0,08
Insumo	00006141	SINAPI	ENGATE/RABICHO FLEXIVEL PLASTICO (PVC OU ABS) BRANCO 1/2 " X 30 CM	Material	UN	1,0000000	5,81	5,81

MO sem LS => 3,37 LS => 0,00 MO com LS => 3,37

Valor do BDI => 2,59 Valor com BDI => 12,97

	Código	Banco	Descrição	Tipo	Und	Quant.	Valor Unit	Total
Composição	86885	SINAPI	ENGATE FLEXÍVEL EM PLÁSTICO BRANCO, 1/2 X 40CM - FORNECIMENTO E INSTALAÇÃO. AF_01/2020	INHI - INSTALAÇÕES HIDROS SANITÁRIAS	UN	1,0000000	11,89	11,89
Composição Auxiliar	88267	SINAPI	ENCANADOR OU BOMBEIRO HIDRÁULICO COM ENCARGOS COMPLEMENTARES	SEDI - SERVIÇOS DIVERSOS	H	0,1525000	23,50	3,58
Composição Auxiliar	88316	SINAPI	SERVENTE COM ENCARGOS COMPLEMENTARES	SEDI - SERVIÇOS DIVERSOS	H	0,0481000	19,02	0,91
Insumo	00003146	SINAPI	FITA VEDA ROSCA EM ROLOS DE 18 MM X 10 M (L X C)	Material	UN	0,0210000	4,14	0,08
Insumo	00011681	SINAPI	ENGATE/RABICHO FLEXIVEL PLASTICO (PVC OU ABS) BRANCO 1/2 " X 40 CM	Material	UN	1,0000000	7,32	7,32

MO sem LS => 3,37 LS => 0,00 MO com LS => 3,37

Valor do BDI => 2,97 Valor com BDI => 14,86

	Código	Banco	Descrição	Tipo	Und	Quant.	Valor Unit	Total
Composição	5632	SINAPI	ESCAVADEIRA HIDRÁULICA SOBRE ESTEIRAS, CAÇAMBA 0,80 M3, PESO OPERACIONAL 17 T, POTENCIA BRUTA 111 HP - CHI DIURNO. AF_06/2014	CHOR - CUSTOS HORÁRIOS DE MÁQUINAS E EQUIPAMENTOS	CHI	1,0000000	79,05	79,05
Composição Auxiliar	5627	SINAPI	ESCAVADEIRA HIDRÁULICA SOBRE ESTEIRAS, CAÇAMBA 0,80 M3, PESO OPERACIONAL 17 T, POTENCIA BRUTA 111 HP - DEPRECIACÃO. AF_06/2014	CHOR - CUSTOS HORÁRIOS DE MÁQUINAS E EQUIPAMENTOS	H	1,0000000	45,42	45,42
Composição Auxiliar	5628	SINAPI	ESCAVADEIRA HIDRÁULICA SOBRE ESTEIRAS, CAÇAMBA 0,80 M3, PESO OPERACIONAL 17 T, POTENCIA BRUTA 111 HP - JUROS. AF_06/2014	CHOR - CUSTOS HORÁRIOS DE MÁQUINAS E EQUIPAMENTOS	H	1,0000000	6,16	6,16
Composição Auxiliar	88294	SINAPI	OPERADOR DE ESCAVADEIRA COM ENCARGOS COMPLEMENTARES	SEDI - SERVIÇOS DIVERSOS	H	1,0000000	27,47	27,47

MO sem LS => 22,52 LS => 0,00 MO com LS => 22,52

Valor do BDI => 19,76 Valor com BDI => 98,81

	Código	Banco	Descrição	Tipo	Und	Quant.	Valor Unit	Total
Composição	5631	SINAPI	ESCAVADEIRA HIDRÁULICA SOBRE ESTEIRAS, CAÇAMBA 0,80 M3, PESO OPERACIONAL 17 T, POTENCIA BRUTA 111 HP - CHP DIURNO. AF_06/2014	CHOR - CUSTOS HORÁRIOS DE MÁQUINAS E EQUIPAMENTOS	CHP	1,0000000	187,74	187,74
Composição Auxiliar	5627	SINAPI	ESCAVADEIRA HIDRÁULICA SOBRE ESTEIRAS, CAÇAMBA 0,80 M3, PESO OPERACIONAL 17 T, POTENCIA BRUTA 111 HP - DEPRECIACÃO. AF_06/2014	CHOR - CUSTOS HORÁRIOS DE MÁQUINAS E EQUIPAMENTOS	H	1,0000000	45,42	45,42
Composição Auxiliar	5628	SINAPI	ESCAVADEIRA HIDRÁULICA SOBRE ESTEIRAS, CAÇAMBA 0,80 M3, PESO OPERACIONAL 17 T, POTENCIA BRUTA 111 HP - JUROS. AF_06/2014	CHOR - CUSTOS HORÁRIOS DE MÁQUINAS E EQUIPAMENTOS	H	1,0000000	6,16	6,16
Composição Auxiliar	5629	SINAPI	ESCAVADEIRA HIDRÁULICA SOBRE ESTEIRAS, CAÇAMBA 0,80 M3, PESO OPERACIONAL 17 T, POTENCIA BRUTA 111 HP - MANUTENÇÃO. AF_06/2014	CHOR - CUSTOS HORÁRIOS DE MÁQUINAS E EQUIPAMENTOS	H	1,0000000	56,78	56,78
Composição Auxiliar	5630	SINAPI	ESCAVADEIRA HIDRÁULICA SOBRE ESTEIRAS, CAÇAMBA 0,80 M3, PESO OPERACIONAL 17 T, POTENCIA BRUTA 111 HP - MATERIAIS NA OPERAÇÃO. AF_06/2014	CHOR - CUSTOS HORÁRIOS DE MÁQUINAS E EQUIPAMENTOS	H	1,0000000	51,91	51,91
Composição Auxiliar	88294	SINAPI	OPERADOR DE ESCAVADEIRA COM ENCARGOS COMPLEMENTARES	SEDI - SERVIÇOS DIVERSOS	H	1,0000000	27,47	27,47

MO sem LS => 22,52 LS => 0,00 MO com LS => 22,52

Valor do BDI => 46,93 Valor com BDI => 234,67

	Código	Banco	Descrição	Tipo	Und	Quant.	Valor Unit	Total
Composição	5627	SINAPI	ESCAVADEIRA HIDRÁULICA SOBRE ESTEIRAS, CAÇAMBA 0,80 M3, PESO OPERACIONAL 17 T, POTENCIA BRUTA 111 HP - DEPRECIACÃO. AF_06/2014	CHOR - CUSTOS HORÁRIOS DE MÁQUINAS E EQUIPAMENTOS	H	1,0000000	45,42	45,42
Insumo	00010685	SINAPI	ESCAVADEIRA HIDRAULICA SOBRE ESTEIRAS, CACAMBA 0,80M3, PESO OPERACIONAL 17T, POTENCIA BRUTA 111HP	Equipamento	UN	0,0000560	811.244,50	45,42

MO sem LS => 0,00 LS => 0,00 MO com LS => 0,00

Valor do BDI => 11,35 Valor com BDI => 56,77

	Código	Banco	Descrição	Tipo	Und	Quant.	Valor Unit	Total
Composição	5628	SINAPI	ESCAVADEIRA HIDRÁULICA SOBRE ESTEIRAS, CAÇAMBA 0,80 M3, PESO OPERACIONAL 17 T, POTENCIA BRUTA 111 HP - JUROS. AF_06/2014	CHOR - CUSTOS HORÁRIOS DE MÁQUINAS E EQUIPAMENTOS	H	1,0000000	6,16	6,16
Insumo	00010685	SINAPI	ESCAVADEIRA HIDRAULICA SOBRE ESTEIRAS, CACAMBA 0,80M3, PESO OPERACIONAL 17T, POTENCIA BRUTA 111HP	Equipamento	UN	0,0000076	811.244,50	6,16

Willy Jackiel de Jesus Cavalcante  
Engenheiro Civil  
CREA-PI 26099/RN 191338556-6



MO sem LS => 0,00 LS => 0,00 MO com LS => 0,00

Valor do BDI => 1,54 Valor com BDI => 7,70

	Código Banco	Descrição	Tipo	Und	Quant.	Valor Unit	Total
Composição	5629 SINAPI	ESCAVADEIRA HIDRÁULICA SOBRE ESTEIRAS, CAÇAMBA 0,80 M3, PESO OPERACIONAL 17 T, POTENCIA BRUTA 111 HP - MANUTENÇÃO. AF 06/2014	CHOR - CUSTOS HORÁRIOS DE MÁQUINAS E EQUIPAMENTOS	H	1,0000000	56,78	56,78
Insumo	00010685 SINAPI	ESCAVADEIRA HIDRAULICA SOBRE ESTEIRAS, CACAMBA 0,80M3, PESO OPERACIONAL 17T, POTENCIA BRUTA 111HP	Equipamento	UN	0,0000700	811.244,50	56,78

MO sem LS => 0,00 LS => 0,00 MO com LS => 0,00

Valor do BDI => 14,19 Valor com BDI => 70,97

	Código Banco	Descrição	Tipo	Und	Quant.	Valor Unit	Total
Composição	5630 SINAPI	ESCAVADEIRA HIDRÁULICA SOBRE ESTEIRAS, CAÇAMBA 0,80 M3, PESO OPERACIONAL 17 T, POTENCIA BRUTA 111 HP - MATERIAIS NA OPERAÇÃO. AF 06/2014	CHOR - CUSTOS HORÁRIOS DE MÁQUINAS E EQUIPAMENTOS	H	1,0000000	51,91	51,91
Insumo	00004221 SINAPI	OLEO DIESEL COMBUSTIVEL COMUM	Material	L	10,7700000	4,82	51,91

MO sem LS => 0,00 LS => 0,00 MO com LS => 0,00

Valor do BDI => 12,97 Valor com BDI => 64,88

	Código Banco	Descrição	Tipo	Und	Quant.	Valor Unit	Total
Composição	10551 ORSE	Encargos Complementares - Carpinteiro	Provisórios	h	1,0000000	3,62	3,62
Insumo	10362 ORSE	Seguro de vida e acidente em grupo un	Serviços	un	0,0045000	12,54	0,05
Insumo	10492 ORSE	Cesta Básica un	Material	un	0,0045000	175,00	0,78
Insumo	10517 ORSE	Exames admissionais/demissionais (checkup) cj	Serviços	cj	0,0004000	300,00	0,12
Insumo	10577 ORSE	Serrote 40cm un	Material	un	0,0001000	29,90	0,00
Insumo	10578 ORSE	Formão grande un	Material	un	0,0002000	15,15	0,00
Insumo	10579 ORSE	Chave de fenda chata 30 cm un	Material	un	0,0002000	26,89	0,00
Insumo	10596 ORSE	Protetor auricular un	Material	un	0,0045000	4,90	0,02
Insumo	10599 ORSE	Protetor solar fps 30 com 120ml un	Material	un	0,0018000	13,00	0,02
Insumo	10761 ORSE	Refeição - café da manhã ( café com leite e dois pães com manteiga) un	Serviços	un	0,1018000	5,00	0,50
Insumo	11244 ORSE	Martelo com unha un	Material	un	0,0002000	39,04	0,00
Insumo	11248 ORSE	Furadeira e Parafusadeira eletrica Bosch ou Similar profissional un	Equipamento	un	0,0001000	246,00	0,02
Insumo	11249 ORSE	Serra circular eletrica portatil un	Equipamento	un	0,0001000	518,00	0,05
Insumo	158 ORSE	Almoço (Participação do empregador) un	Material	un	0,1018000	14,00	1,42
Insumo	1651 ORSE	Óculos branco proteção pr	Material	pr	0,0007000	6,35	0,00
Insumo	2378 ORSE	Vale transporte un	Material	un	0,0654000	4,50	0,29
Insumo	941 ORSE	Fardamento com mangas curta un	Material	un	0,0015000	181,51	0,27
Insumo	00012892 SINAPI	LUVA RASPA DE COURO, CANO CURTO (PUNHO *7* CM)	Equipamento	PAR	0,0023000	13,66	0,03
Insumo	00012893 SINAPI	BOTA DE SEGURANCA COM BIQUEIRA DE ACO E COLARINHO ACOLCHOADO	Material	PAR	0,0007000	72,86	0,05
Insumo	00012894 SINAPI	CAPA PARA CHUVA EM PVC COM FORRO DE POLIESTER, COM CAPUZ (AMARELA OU AZUL)	Material	UN	0,0002000	19,73	0,00
Insumo	00012895 SINAPI	CAPACETE DE SEGURANCA ABA FRONTAL COM SUSPENSAO DE POLIETILENO, SEM JUGULAR (CLASSE B)	Material	UN	0,0006000	15,18	0,00

MO sem LS => 0,00 LS => 0,00 MO com LS => 0,00

Valor do BDI => 0,90 Valor com BDI => 4,52

	Código Banco	Descrição	Tipo	Und	Quant.	Valor Unit	Total
Composição	10554 ORSE	Encargos Complementares - Encanador	Provisórios	h	1,0000000	3,64	3,64
Insumo	10362 ORSE	Seguro de vida e acidente em grupo un	Serviços	un	0,0045000	12,54	0,05
Insumo	10492 ORSE	Cesta Básica un	Material	un	0,0045000	175,00	0,78
Insumo	10517 ORSE	Exames admissionais/demissionais (checkup) cj	Serviços	cj	0,0004000	300,00	0,12
Insumo	10592 ORSE	Lima chata 12" un	Material	un	0,0001000	36,18	0,00
Insumo	10593 ORSE	Praio simples 30cm un	Material	un	0,0001000	19,57	0,00
Insumo	10596 ORSE	Protetor auricular un	Material	un	0,0045000	4,90	0,02
Insumo	10599 ORSE	Protetor solar fps 30 com 120ml un	Material	un	0,0018000	13,00	0,02
Insumo	10761 ORSE	Refeição - café da manhã ( café com leite e dois pães com manteiga) un	Serviços	un	0,1018000	5,00	0,50
Insumo	11253 ORSE	Tarracha para tubos PVC de 1/2" un	Material	un	0,0011000	25,50	0,02
Insumo	11254 ORSE	Tarracha para tubos PVC de 3/4" un	Material	un	0,0007000	22,80	0,01
Insumo	11255 ORSE	Tarracha para tubos PVC de 1" un	Material	un	0,0006000	63,00	0,03
Insumo	11256 ORSE	Tarracha para tubos PVC de 1 1/2" un	Material	un	0,0004000	60,00	0,02
Insumo	11257 ORSE	Tarracha para tubos PVC de 1 1/4" un	Material	un	0,0004000	32,30	0,01
Insumo	158 ORSE	Almoço (Participação do empregador) un	Material	un	0,1018000	14,00	1,42
Insumo	1651 ORSE	Óculos branco proteção pr	Material	pr	0,0008000	6,35	0,00
Insumo	2378 ORSE	Vale transporte un	Material	un	0,0654000	4,50	0,29
Insumo	941 ORSE	Fardamento com mangas curta un	Material	un	0,0015000	181,51	0,27
Insumo	00012892 SINAPI	LUVA RASPA DE COURO, CANO CURTO (PUNHO *7* CM)	Equipamento	PAR	0,0023000	13,66	0,03
Insumo	00012893 SINAPI	BOTA DE SEGURANCA COM BIQUEIRA DE ACO E COLARINHO ACOLCHOADO	Material	PAR	0,0008000	72,86	0,05
Insumo	00012894 SINAPI	CAPA PARA CHUVA EM PVC COM FORRO DE POLIESTER, COM CAPUZ (AMARELA OU AZUL)	Material	UN	0,0002000	19,73	0,00
Insumo	00012895 SINAPI	CAPACETE DE SEGURANCA ABA FRONTAL COM SUSPENSAO DE POLIETILENO, SEM JUGULAR (CLASSE B)	Material	UN	0,0006000	15,18	0,00

MO sem LS => 0,00 LS => 0,00 MO com LS => 0,00

Valor do BDI => 0,91 Valor com BDI => 4,55

Wll Jackiel de Jesus Cavalcante  
Engenheiro Civil  
CREA-PI 26099/RN 19133856-6







Insumo	00005068	SINAPI	PREGO DE ACO POLIDO COM CABECA 17 X 21 (2 X 11)	Material	KG	0,0120000	20,34	0,24	
				MO sem LS =>	4,24	LS =>	0,00	MO com LS =>	4,24
				Valor do BDI =>	11,60	Valor com BDI =>		58,02	

	Código	Banco	Descrição	Tipo	Und	Quant.	Valor Unit	Total	
Composição	92273	SINAPI	FABRICAÇÃO DE ESCORAS DO TIPO PONTALETE, EM MADEIRA, PARA PE-DIREITO SIMPLÉS. AF_09/2020	FUES - FUNDAÇÕES E ESTRUTURAS	M	1,0000000	18,11	18,11	
Composição Auxiliar	88239	SINAPI	AJUDANTE DE CARPINTEIRO COM ENCARGOS COMPLEMENTARES	SEDI - SERVIÇOS DIVERSOS	H	0,0210000	19,57	0,41	
Composição Auxiliar	88262	SINAPI	CARPINTEIRO DE FORMAS COM ENCARGOS COMPLEMENTARES	SEDI - SERVIÇOS DIVERSOS	H	0,0910000	23,88	2,17	
Composição Auxiliar	91692	SINAPI	SERRA CIRCULAR DE BANCADA COM MOTOR ELÉTRICO POTÊNCIA DE 5HP, COM COIFA PARA DISCO 10" - CHP DIURNO. AF_08/2015	CHOR - CUSTOS HORÁRIOS DE MÁQUINAS E EQUIPAMENTOS	CHP	0,0070000	27,89	0,19	
Composição Auxiliar	91693	SINAPI	SERRA CIRCULAR DE BANCADA COM MOTOR ELÉTRICO POTÊNCIA DE 5HP, COM COIFA PARA DISCO 10" - CHI DIURNO. AF_08/2015	CHOR - CUSTOS HORÁRIOS DE MÁQUINAS E EQUIPAMENTOS	CHI	0,0300000	26,40	0,79	
Insumo	00004491	SINAPI	PONTALETE *7,5 X 7,5* CM EM PINUS, MISTA OU EQUIVALENTE DA REGIAO - BRUTA	Material	M	1,3100000	10,76	14,09	
Insumo	00005068	SINAPI	PREGO DE AÇO POLIDO COM CABECA 17 X 21 (2 X 11)	Material	KG	0,0230000	20,34	0,46	
				MO sem LS =>	2,69	LS =>	0,00	MO com LS =>	2,69
				Valor do BDI =>	4,52	Valor com BDI =>			22,63

				Valor do BDI =>	4,52	Valor com BDI =>			22,53
	Código	Banco	Descrição	Tipo	Und	Quant.	Valor Unit	Total	
Composição	92264	SINAPI	FABRICAÇÃO DE FÓRMA PARA PILARES E ESTRUTURAS SIMILARES, EM CHAPA DE MADEIRA COMPENSADA PLASTIFICADA, E = 18 MM. AF_09/2020	FUES - FUNDAÇÕES E ESTRUTURAS	m²	1,0000000	257,23	257,23	
Composição Auxiliar	88239	SINAPI	AJUDANTE DE CARPINTEIRO COM ENCARGOS COMPLEMENTARES	SEDI - SERVIÇOS DIVERSOS	H	0,2500000	19,57	4,89	
Composição Auxiliar	88262	SINAPI	CARPINTEIRO DE FORMAS COM ENCARGOS COMPLEMENTARES	SEDI - SERVIÇOS DIVERSOS	H	1,1800000	23,88	28,17	
Composição Auxiliar	91692	SINAPI	SERRA CIRCULAR DE BANCADA COM MOTOR ELÉTRICO POTÊNCIA DE 5HP, COM COIFA PARA DISCO 10" - CHP DIURNO. AF_08/2015	CHOR - CUSTOS HORÁRIOS DE MÁQUINAS E EQUIPAMENTOS	CHP	0,0630000	27,89	1,75	
Composição Auxiliar	91693	SINAPI	SERRA CIRCULAR DE BANCADA COM MOTOR ELÉTRICO POTÊNCIA DE 5HP, COM COIFA PARA DISCO 10" - CHI DIURNO. AF_08/2015	CHOR - CUSTOS HORÁRIOS DE MÁQUINAS E EQUIPAMENTOS	CHI	0,2550000	26,40	6,73	
Insumo	00001345	SINAPI	CHAPA/PAINEL DE MADEIRA COMPENSADA PLASTIFICADA (MADEIRITE PLASTIFICADO) PARA FORMA DE CONCRETO, DE 2200 x 1100 MM, E = *17* MM	Material	m²	1,3360000	113,70	151,90	
Insumo	00004491	SINAPI	PONTALETE *7,5 X 7,5* CM EM PINUS, MISTA OU EQUIVALENTE DA REGIAO - BRUTA	Material	M	2,3080000	10,76	24,83	
Insumo	00004517	SINAPI	SARRAFO *2,5 X 7,5* CM EM PINUS, MISTA OU EQUIVALENTE DA REGIAO - BRUTA	Material	M	9,2370000	3,76	34,73	
Insumo	00005068	SINAPI	PREGO DE ACO POLIDO COM CABECA 17 X 21 (2 X 11)	Material	KG	0,2080000	20,34	4,23	
				MO sem LS =>	31,33	LS =>	0,00	MO com LS =>	31,33
				Valor do BDI =>	64,30	Valor com BDI =>			321,53

	Código	Banco	Descrição	Tipo	Und	Quant.	Valor Unit	Total	
Composição	92265	SINAPI	FABRICAÇÃO DE FÔRMA PARA VIGAS, EM CHAPA DE MADEIRA COMPENSADA RESINADA, E = 17 MM. AF_09/2020	FUES - FUNDAÇÕES E ESTRUTURAS	m²	1,0000000	141,42	141,42	
Composição Auxiliar	88239	SINAPI	AJUDANTE DE CARPINTEIRO COM ENCARGOS COMPLEMENTARES	SEDI - SERVIÇOS DIVERSOS	H	0,2020000	19,57	3,95	
Composição Auxiliar	88262	SINAPI	CARPINTEIRO DE FORMAS COM ENCARGOS COMPLEMENTARES	SEDI - SERVIÇOS DIVERSOS	H	0,9110000	23,88	21,75	
Composição Auxiliar	91692	SINAPI	SERRA CIRCULAR DE BANCADA COM MOTOR ELÉTRICO POTÊNCIA DE 5HP, COM COIFA PARA DISCO 10" - CHP DIURNO. AF_08/2015	CHOR - CUSTOS HORÁRIOS DE MÁQUINAS E EQUIPAMENTOS	CHP	0,0500000	27,89	1,39	
Composição Auxiliar	91693	SINAPI	SERRA CIRCULAR DE BANCADA COM MOTOR ELÉTRICO POTÊNCIA DE 5HP, COM COIFA PARA DISCO 10" - CHI DIURNO. AF_08/2015	CHOR - CUSTOS HORÁRIOS DE MÁQUINAS E EQUIPAMENTOS	CHI	0,2370000	26,40	6,25	
Insumo	00001358	SINAPI	CHAPA/PAINEL DE MADEIRA COMPENSADA RESINADA (MADEIRITE RESINADO ROSA) PARA FORMA DE CONCRETO, DE 2200 x 1100 MM, E = 17 MM	Material	m²	1,1460000	67,14	76,94	
Insumo	00004491	SINAPI	PONTALETE *7,5 X 7,5* CM EM PINUS, MISTA OU EQUIVALENTE DA REGIAO - BRUTA	Material	M	0,1660000	10,76	1,78	
Insumo	00004517	SINAPI	SARRAFO *2,5 X 7,5* CM EM PINUS, MISTA OU EQUIVALENTE DA REGIAO - BRUTA	Material	M	6,9520000	3,76	26,13	
Insumo	00005068	SINAPI	PREGO DE AÇO POLIDO COM CABECA 17 X 21 (2 X 11)	Material	KG	0,1590000	20,34	3,23	
				MO sem LS =>	25,19	LS =>	0,00	MO com LS =>	25,19
				Valor do BDI =>	35,35	Valor com BDI =>		176,77	

	Código	Banco	Descrição	Tipo	Und	Quant.	Valor Unit	Total	
Composição	96536	SINAPI	FABRICAÇÃO, MONTAGEM E DESMONTAGEM DE FÔRMA PARA VIGA BALDRAME, EM MADEIRA SERRADA, E=25 MM, 4 UTILIZAÇÕES. AF_06/2017	FUES - FUNDAÇÕES E ESTRUTURAS	m²	1,0000000	62,10	62,10	
Composição Auxiliar	88239	SINAPI	AJUDANTE DE CARPINTEIRO COM ENCARGOS COMPLEMENTARES	SEDI - SERVIÇOS DIVERSOS	H	0,4710000	19,57	9,21	
Composição Auxiliar	88262	SINAPI	CARPINTEIRO DE FORMAS COM ENCARGOS COMPLEMENTARES	SEDI - SERVIÇOS DIVERSOS	H	1,1450000	23,88	27,34	
Composição Auxiliar	91692	SINAPI	SERRA CIRCULAR DE BANCADA COM MOTOR ELÉTRICO POTÊNCIA DE 5HP, COM COIFA PARA DISCO 10" - CHP DIURNO. AF_08/2015	CHOR - CUSTOS HORÁRIOS DE MÁQUINAS E EQUIPAMENTOS	CHP	0,0170000	27,89	0,47	
Composição Auxiliar	91693	SINAPI	SERRA CIRCULAR DE BANCADA COM MOTOR ELÉTRICO POTÊNCIA DE 5HP, COM COIFA PARA DISCO 10" - CHI DIURNO. AF_08/2015	CHOR - CUSTOS HORÁRIOS DE MÁQUINAS E EQUIPAMENTOS	CHI	0,0140000	26,40	0,36	
Insumo	00002692	SINAPI	DESMOLDANTE PROTETOR PARA FORMAS DE MADEIRA, DE BASE OLEOSA EMULSIONADA EM AGUA	Material	L	0,0170000	10,57	0,17	
Insumo	00004491	SINAPI	PONTALETE *7,5 X 7,5* CM EM PINUS, MISTA OU EQUIVALENTE DA REGIAO - BRUTA	Material	M	0,6050000	10,76	6,50	
Insumo	00004517	SINAPI	SARRAFO *2,5 X 7,5* CM EM PINUS, MISTA OU EQUIVALENTE DA REGIAO - BRUTA	Material	M	0,5670000	3,76	2,13	
Insumo	00005073	SINAPI	PREGO DE ACO POLIDO COM CABECA 17 X 24 (2 1/4 X 11)	Material	KG	0,0260000	20,74	0,53	
Insumo	00006189	SINAPI	TABUA NAO APARELHADA *2,5 X 30* CM, EM MACARANDUBA, ANGELIM OU EQUIVALENTE DA REGIAO - BRUTA	Material	M	1,0080000	14,43	14,54	
Insumo	00040304	SINAPI	PREGO DE ACO POLIDO COM CABECA DUPLA 17 X 27 (2 1/2 X 11)	Material	KG	0,0340000	25,11	0,85	
				MO sem LS =>	27,58	LS =>	0,00	MO com LS =>	27,58
				Valor do BDI =>	33,33	Valor com BDI =>		176,77	

	Código	Banco	Descrição	Tipo	Und	Quant.	Valor Unit	Total
Composição	90830	SINAPI	FECHADURA DE EMBUTIR COM CILINDRO, EXTERNA, COMPLETA, ACABAMENTO PADRÃO MÉDIO, INCLUSO EXECUÇÃO DE FURO - FORNECIMENTO E INSTALAÇÃO. AF_12/2019	ESQV - ESQUADRIAS/FERRAGENS/VIDROS	UN	1,0000000	171,13	171,13
Composição Auxiliar	88261	SINAPI	CARPINTEIRO DE ESQUADRIA COM ENCARGOS COMPLEMENTARES	SEDI - SERVIÇOS DIVERSOS	H	1,0020000	23,08	23,12

Willy Jackiel de Jesus Cavalcante  
Engenheiro Civil  
CREA-PI 26099/RN 19133856-6



Composição Auxiliar Insumo	88316 SINAPI	SERVENTE COM ENCARGOS COMPLEMENTARES	SEDI - SERVIÇOS DIVERSOS	H	0,5010000	19,02	9,52
	00003081 SINAPI	FECHADURA ESPELHO PARA PORTA EXTERNA, EM AÇO INOX (MAQUINA, TESTA E CONTRA-TESTA) E EM ZAMAC (MACANETA, LINGUETA E TRINCOS) COM ACABAMENTO CROMADO, MAQUINA DE 55 MM, INCLUINDO CHAVE TIPO CILINDRO	Material	CJ	1,0000000	138,49	138,49

MO sem LS => 23,70 LS => 0,00 MO com LS => 23,70

Valor do BDI => 42,78 Valor com BDI => 213,91

	Código Banco	Descrição	Tipo	Und	Quant.	Valor Unit	Total
Composição	90279 SINAPI	GRAUTE FGK=20 MPa; TRAÇO 1:0,04:1,8:2,1 (EM MASSA SECA DE CIMENTO/ CAL/ AREIA GROSSA/ BRITA 0) - PREPARO MECÂNICO COM BETONEIRA 400 L. AF_ 09/2021	FUES - FUNDAÇÕES E ESTRUTURAS	m³	1,0000000	728,75	728,75
Composição Auxiliar	88316 SINAPI	SERVENTE COM ENCARGOS COMPLEMENTARES	SEDI - SERVIÇOS DIVERSOS	H	2,5492000	19,02	48,48
Composição Auxiliar	88377 SINAPI	OPERADOR DE BETONEIRA ESTACIONÁRIA/MISTURADOR COM ENCARGOS COMPLEMENTARES	SEDI - SERVIÇOS DIVERSOS	H	1,6069000	20,99	33,72
Composição Auxiliar	88830 SINAPI	BETONEIRA CAPACIDADE NOMINAL DE 400 L, CAPACIDADE DE MISTURA 280 L, MOTOR ELÉTRICO TRIFÁSICO POTÊNCIA DE 2 CV, SEM CARREGADOR - CHP DIURNO. AF_05/2023	CHOR - CUSTOS HORÁRIOS DE MÁQUINAS E EQUIPAMENTOS	CHP	1,1138000	2,15	2,39
Composição Auxiliar	88831 SINAPI	BETONEIRA CAPACIDADE NOMINAL DE 400 L, CAPACIDADE DE MISTURA 280 L, MOTOR ELÉTRICO TRIFÁSICO POTÊNCIA DE 2 CV, SEM CARREGADOR - CHI DIURNO. AF_05/2023	CHOR - CUSTOS HORÁRIOS DE MÁQUINAS E EQUIPAMENTOS	CHI	0,4931000	0,42	0,20
Insumo	00000367 SINAPI	AREIA GROSSA - POSTO JAZIDA/FORNECEDOR (RETIRADO NA JAZIDA, SEM TRANSPORTE)	Material	m³	0,6302000	91,17	57,45
Insumo	00001106 SINAPI	CAL HIDRATADA CH-I PARA ARGAMASSAS	Material	KG	15,1255000	1,06	16,03
Insumo	00001379 SINAPI	CIMENTO PORTLAND COMPOSTO CP II-32	Material	KG	420,1527000	0,98	411,74
Insumo	00004720 SINAPI	PEDRA BRITADA N. 0, OU PEDRISCO (4,8 A 9,5 MM) POSTO PEDREIRA/FORNECEDOR, SEM FRETE	Material	m³	0,5882000	269,89	158,74

MO sem LS => 59,06 LS => 0,00 MO com LS => 59,06

Valor do BDI => 182,18 Valor com BDI => 910,93

	Código Banco	Descrição	Tipo	Und	Quant.	Valor Unit	Total
Composição	89995 SINAPI	GRAUTEAMENTO DE CINTA SUPERIOR OU DE VERGA EM ALVENARIA ESTRUTURAL. AF_ 09/2021	FUES - FUNDAÇÕES E ESTRUTURAS	m³	1,0000000	1.150,42	1.150,42
Composição Auxiliar	88309 SINAPI	PEDREIRO COM ENCARGOS COMPLEMENTARES	SEDI - SERVIÇOS DIVERSOS	H	7,4148000	24,24	179,73
Composição Auxiliar	88316 SINAPI	SERVENTE COM ENCARGOS COMPLEMENTARES	SEDI - SERVIÇOS DIVERSOS	H	4,9432000	19,02	94,01
Composição Auxiliar	90279 SINAPI	GRAUTE FGK=20 MPa; TRAÇO 1:0,04:1,8:2,1 (EM MASSA SECA DE CIMENTO/ CAL/ AREIA GROSSA/ BRITA 0) - PREPARO MECÂNICO COM BETONEIRA 400 L. AF_ 09/2021	FUES - FUNDAÇÕES E ESTRUTURAS	m³	1,2030000	728,75	876,68

MO sem LS => 269,87 LS => 0,00 MO com LS => 269,87

Valor do BDI => 287,60 Valor com BDI => 1.438,02

	Código Banco	Descrição	Tipo	Und	Quant.	Valor Unit	Total
Composição	103001 SINAPI	GRELHA DE FERRO FUNDIDO SIMPLES COM REQUADRO, 150 X 1000 MM, ASSENTADA COM ARGAMASSA 1 : 3 CIMENTO: AREIA - FORNECIMENTO E INSTALAÇÃO. AF_ 08/2021	DROP - DRENAGEM/ OBRAS DE CONTENÇÃO / POÇOS DE VISITA E CAIXAS	UN	1,0000000	236,19	236,19
Composição Auxiliar	88309 SINAPI	PEDREIRO COM ENCARGOS COMPLEMENTARES	SEDI - SERVIÇOS DIVERSOS	H	0,4530000	24,24	10,98
Composição Auxiliar	88316 SINAPI	SERVENTE COM ENCARGOS COMPLEMENTARES	SEDI - SERVIÇOS DIVERSOS	H	0,4530000	19,02	8,61
Composição Auxiliar	88629 SINAPI	ARGAMASSA TRAÇO 1:3 (EM VOLUME DE CIMENTO E AREIA MÉDIA ÚMIDA), PREPARO MANUAL. AF_ 08/2019	SEDI - SERVIÇOS DIVERSOS	m³	0,0054000	732,60	3,95
Insumo	00011235 SINAPI	GRELHA FOFO SIMPLES COM REQUADRO, CARGA MÁXIMA 1,5 T, 150 X 1000 MM, E= "15" MM	Material	UN	1,0000000	212,65	212,65

MO sem LS => 14,71 LS => 0,00 MO com LS => 14,71

Valor do BDI => 59,04 Valor com BDI => 295,23

	Código Banco	Descrição	Tipo	Und	Quant.	Valor Unit	Total
Composição	93282 SINAPI	GUINCHO ELÉTRICO DE COLUNA, CAPACIDADE 400 KG, COM MOTO FREIO, MOTOR TRIFÁSICO DE 1,25 CV - CHI DIURNO. AF_03/2016	CHOR - CUSTOS HORÁRIOS DE MÁQUINAS E EQUIPAMENTOS	CHI	1,0000000	24,68	24,68
Composição Auxiliar	88295 SINAPI	OPERADOR DE GUINCHO COM ENCARGOS COMPLEMENTARES	SEDI - SERVIÇOS DIVERSOS	H	1,0000000	24,35	24,35
Composição Auxiliar	93277 SINAPI	GUINCHO ELÉTRICO DE COLUNA, CAPACIDADE 400 KG, COM MOTO FREIO, MOTOR TRIFÁSICO DE 1,25 CV - DEPRECIAÇÃO. AF_03/2016	CHOR - CUSTOS HORÁRIOS DE MÁQUINAS E EQUIPAMENTOS	H	1,0000000	0,30	0,30
Composição Auxiliar	93278 SINAPI	GUINCHO ELÉTRICO DE COLUNA, CAPACIDADE 400 KG, COM MOTO FREIO, MOTOR TRIFÁSICO DE 1,25 CV - JUROS. AF_03/2016	CHOR - CUSTOS HORÁRIOS DE MÁQUINAS E EQUIPAMENTOS	H	1,0000000	0,03	0,03

MO sem LS => 19,40 LS => 0,00 MO com LS => 19,40

Valor do BDI => 6,17 Valor com BDI => 30,85

	Código Banco	Descrição	Tipo	Und	Quant.	Valor Unit	Total
Composição	93281 SINAPI	GUINCHO ELÉTRICO DE COLUNA, CAPACIDADE 400 KG, COM MOTO FREIO, MOTOR TRIFÁSICO DE 1,25 CV - CHP DIURNO. AF_03/2016	CHOR - CUSTOS HORÁRIOS DE MÁQUINAS E EQUIPAMENTOS	CHP	1,0000000	25,77	25,77
Composição Auxiliar	88295 SINAPI	OPERADOR DE GUINCHO COM ENCARGOS COMPLEMENTARES	SEDI - SERVIÇOS DIVERSOS	H	1,0000000	24,35	24,35
Composição Auxiliar	93277 SINAPI	GUINCHO ELÉTRICO DE COLUNA, CAPACIDADE 400 KG, COM MOTO FREIO, MOTOR TRIFÁSICO DE 1,25 CV - DEPRECIAÇÃO. AF_03/2016	CHOR - CUSTOS HORÁRIOS DE MÁQUINAS E EQUIPAMENTOS	H	1,0000000	0,30	0,30
Composição Auxiliar	93278 SINAPI	GUINCHO ELÉTRICO DE COLUNA, CAPACIDADE 400 KG, COM MOTO FREIO, MOTOR TRIFÁSICO DE 1,25 CV - JUROS. AF_03/2016	CHOR - CUSTOS HORÁRIOS DE MÁQUINAS E EQUIPAMENTOS	H	1,0000000	0,03	0,03
Composição Auxiliar	93279 SINAPI	GUINCHO ELÉTRICO DE COLUNA, CAPACIDADE 400 KG, COM MOTO FREIO, MOTOR TRIFÁSICO DE 1,25 CV - MANUTENÇÃO. AF_03/2016	CHOR - CUSTOS HORÁRIOS DE MÁQUINAS E EQUIPAMENTOS	H	1,0000000	0,28	0,28
Composição Auxiliar	93280 SINAPI	GUINCHO ELÉTRICO DE COLUNA, CAPACIDADE 400 KG, COM MOTO FREIO, MOTOR TRIFÁSICO DE 1,25 CV - MATERIAIS NA OPERAÇÃO. AF_ 03/2016	CHOR - CUSTOS HORÁRIOS DE MÁQUINAS E EQUIPAMENTOS	H	1,0000000	0,81	0,81

MO sem LS => 19,40 LS => 0,00 MO com LS => 19,40

Valor do BDI => 6,44 Valor com BDI => 32,21

	Código Banco	Descrição	Tipo	Und	Quant.	Valor Unit	Total
Composição	93277 SINAPI	GUINCHO ELÉTRICO DE COLUNA, CAPACIDADE 400 KG, COM MOTO FREIO, MOTOR TRIFÁSICO DE 1,25 CV - DEPRECIAÇÃO. AF_03/2016	CHOR - CUSTOS HORÁRIOS DE MÁQUINAS E EQUIPAMENTOS	H	1,0000000	0,30	0,30
Insumo	00036487 SINAPI	GUINCHO ELÉTRICO DE COLUNA, CAPACIDADE 400 KG, COM MOTO FREIO, MOTOR TRIFÁSICO DE 1,25 CV	Equipamento	UN	0,0000640	4.807,98	0,30

MO sem LS => 0,00 LS => 0,00 MO com LS => 0,00

Valor do BDI => 0,07 Valor com BDI => 0,37

	Código Banco	Descrição	Tipo	Und	Quant.	Valor Unit	Total
--	--------------	-----------	------	-----	--------	------------	-------

Wll Jackiel de Jesus Cavalcante  
Engenheiro Civil  
CREA-PI 26099/RN 191338556-6



Composição	93278	SINAPI	GUINCHO ELÉTRICO DE COLUNA, CAPACIDADE 400 KG, COM MOTO FREIO, MOTOR TRIFÁSICO DE 1,25 CV - JUROS. AF_03/2016	CHOR - CUSTOS HORÁRIOS DE MÁQUINAS E EQUIPAMENTOS	H	1,0000000	0,03	0,03	
Insumo	00036487	SINAPI	GUINCHO ELETTRICO DE COLUNA, CAPACIDADE 400 KG, COM MOTO FREIO, MOTOR TRIFASICO DE 1,25 CV	Equipamento	UN	0,0000076	4.807,98	0,03	
				MO sem LS =>	0,00	LS =>	0,00	MO com LS =>	0,00
				Valor do BDI =>	0,00	Valor com BDI =>			0,03

	Código Banco	Descrição	valor do BDI =>	0,00	Und	Quant.	Valor Unit	0,00
Composição	93279 SINAPI	GUINCHO ELÉTRICO DE COLUNA, CAPACIDADE 400 KG, COM MOTO FREIO, MOTOR TRIFÁSICO DE 1,25 CV - MANUTENÇÃO. AF_03/2016	CHOR - CUSTOS HORÁRIOS DE MÁQUINAS E EQUIPAMENTOS	H	1,0000000	0,28	0,28	
Insumo	00036487 SINAPI	GUINCHO ELETTRICO DE COLUNA, CAPACIDADE 400 KG, COM MOTO FREIO, MOTOR TRIFASICO DE 1,25 CV	Equipamento	UN	0,0000600	4.807,98	0,28	
			MO sem LS =>	0,00	LS =>	0,00	MO com LS =>	0,00
			Valor do BDI =>	0,07	Valor com BDI =>			0,35

	Código	Banco	Descrição	Tipo	Und	Quant.	Valor Unit	Total	
Composição	93280	SINAPI	GUINCHO ELÉTRICO DE COLUNA, CAPACIDADE 400 KG, COM MOTO FREIO, MOTOR TRIFÁSICO DE 1,25 CV - MATERIAIS NA OPERAÇÃO. AF_03/2016	CHOR - CUSTOS HORÁRIOS DE MÁQUINAS E EQUIPAMENTOS	H	1,0000000	0,81	0,81	
Insumo	00002705	SINAPI	ENERGIA ELETTRICA ATE 2000 KWH INDUSTRIAL, SEM DEMANDA	Material	KWH	0,7800000	1,05	0,81	
				MO sem LS =>	0,00	LS =>	0,00	MO com LS =>	0,00
				Valor do BDI =>	0,20	Valor com BDI =>			1,01

	Código	Banco	Descrição	Tipo	Und	Quant.	Valor Unit	Total	
Composição	88270	SINAPI	IMPERMEABILIZADOR COM ENCARGOS COMPLEMENTARES	SEDI - SERVIÇOS DIVERSOS	H	1,0000000	24,24	24,24	
Composição Auxiliar	95338	SINAPI	CURSO DE CAPACITAÇÃO PARA IMPERMEABILIZADOR (ENCARGOS COMPLEMENTARES) - HORISTA	SEDI - SERVIÇOS DIVERSOS	H	1,0000000	0,39	0,39	
Insumo	00012873	SINAPI	IMPERMEABILIZADOR (HORISTA)	Mão de Obra	H	1,0000000	17,72	17,72	
Insumo	00037370	SINAPI	ALIMENTACAO - HORISTA (COLETADO CAIXA - ENCARGOS COMPLEMENTARES)	Outros	H	1,0000000	2,26	2,26	
Insumo	00037371	SINAPI	TRANSPORTE - HORISTA (COLETADO CAIXA - ENCARGOS COMPLEMENTARES)	Serviços	H	1,0000000	0,65	0,65	
Insumo	00037372	SINAPI	EXAMES - HORISTA (COLETADO CAIXA - ENCARGOS COMPLEMENTARES)	Outros	H	1,0000000	1,14	1,14	
Insumo	00037373	SINAPI	SEGURO - HORISTA (COLETADO CAIXA - ENCARGOS COMPLEMENTARES)	Taxas	H	1,0000000	0,07	0,07	
Insumo	00043465	SINAPI	FERRAMENTAS - FAMILIA PEDREIRO - HORISTA (ENCARGOS COMPLEMENTARES - COLETADO CAIXA)	Equipamento	H	1,0000000	0,84	0,84	
Insumo	00043489	SINAPI	EPI - FAMILIA PEDREIRO - HORISTA (ENCARGOS COMPLEMENTARES - COLETADO CAIXA)	Equipamento	H	1,0000000	1,17	1,17	
				MO sem LS =>	18,11	LS =>	0,00	MO com LS =>	18,11
				Valor do BDI =>	6,06	Valor com BDI =>			30,30

				valor do BDI =>	0,00		valor com BDI =>	30,30	
	Código	Banco	Descrição	Tipo	Und	Quant.	Valor Unit	Total	
Composição	91952	SINAPI	INTERRUPTOR SIMPLES (1 MÓDULO), 10A/250V, SEM SUPORTE E SEM PLACA - FORNECIMENTO E INSTALAÇÃO. AF_03/2023	INEL - INSTALAÇÃO ELÉTRICA/ELETRIFICAÇÃO E ILUMINAÇÃO EXTERNA	UN	1,0000000	18,12	18,12	
Composição Auxiliar	88247	SINAPI	AUXILIAR DE ELETRICISTA COM ENCARGOS COMPLEMENTARES	SEDI - SERVIÇOS DIVERSOS	H	0,2320000	20,06	4,65	
Composição Auxiliar	88264	SINAPI	ELETRICISTA COM ENCARGOS COMPLEMENTARES	SEDI - SERVIÇOS DIVERSOS	H	0,2320000	24,53	5,69	
Insumo	00038112	SINAPI	INTERRUPTOR SIMPLES 10A, 250V (APENAS MODULO)	Material	UN	1,0000000	7,78	7,78	
				MO sem LS =>	7,50	LS =>	0,00	MO com LS =>	7,50
				Valor do BDI =>	4,53	Valor com BDI =>			22,65

	Código Banco		Descrição	Tipo	Und	Quant.	Valor Unit	Total	
Composição	86904	SINAPI	LAVATÓRIO LOUÇA BRANCA SUSPENSO, 29,5 X 39CM OU EQUIVALENTE, PADRÃO POPULAR - FORNECIMENTO E INSTALAÇÃO. AF_01/2020	INH - INSTALAÇÕES HIDROS SANITÁRIAS	UN	1,0000000	138,79	138,79	
Composição Auxiliar	88267	SINAPI	ENCANADOR OU BOMBEIRO HIDRÁULICO COM ENCARGOS COMPLEMENTARES	SEDI - SERVIÇOS DIVERSOS	H	0,3870000	23,50	9,09	
Composição Auxiliar	88316	SINAPI	SERVENTE COM ENCARGOS COMPLEMENTARES	SEDI - SERVIÇOS DIVERSOS	H	0,1886000	19,02	3,58	
Insumo	00004351	SINAPI	PARAFUSO NIQUELADO 3 1/2" COM ACABAMENTO CROMADO PARA FIXAR PEÇA SANITARIA, INCLUI PORCA CEGA, ARRUELA E BUCHA DE NYLON TAMANHO S-8	Material	UN	2,0000000	18,72	37,44	
Insumo	00010425	SINAPI	LAVATORIO DE LOUCA BRANCA, SUSPENSO (SEM COLUNA), DIMENSOES *40 X 30* CM	Material	UN	1,0000000	86,02	86,02	
Insumo	00037329	SINAPI	REJUNTE EPOXI, QUALQUER COR	Material	KG	0,0304000	87,80	2,66	
				MO sem LS =>	9,44	LS =>	0,00	MO com LS =>	9,44
				Valor do BDI =>	34,69	Valor com BDI =>		173,48	

	Código	Banco	Descrição	Tipo	Und	Quant.	Valor Unit	Total	
Composição	99062	SINAPI	MARCAÇÃO DE PONTOS EM GABARITO OU CAVALETE. AF_10/2018	SERT - SERVIÇOS TÉCNICOS	UN	1,0000000	2,23	2,23	
Composição Auxiliar	88239	SINAPI	AJUDANTE DE CARPINTEIRO COM ENCARGOS COMPLEMENTARES	SEDI - SERVIÇOS DIVERSOS	H	0,0323000	19,57	0,63	
Composição Auxiliar	88262	SINAPI	CARPINTEIRO DE FORMAS COM ENCARGOS COMPLEMENTARES	SEDI - SERVIÇOS DIVERSOS	H	0,0645000	23,88	1,54	
Insumo	00005068	SINAPI	PREGO DE ACO POLIDO COM CABECA 17 X 21 (2 X 11)	Material	KG	0,0034000	20,34	0,06	
				MO sem LS =>	1,58	LS =>	0,00	MO com LS =>	1,58
				Valor do BDI =>	0,55	Valor com BDI =>		2,78	

Composição	88274	SINAPI	MARMORISTA/GRANITEIRO COM ENCARGOS COMPLEMENTARES	SEDI - SERVIÇOS DIVERSOS	H	1,0000000	24,06	24,06
Composição Auxiliar	95341	SINAPI	CURSO DE CAPACITAÇÃO PARA MARMORISTA/GRANITEIRO (ENCARGOS COMPLEMENTARES) - HORISTA	SEDI - SERVIÇOS DIVERSOS	H	1,0000000	0,27	0,27
Insumo	00004755	SINAPI	MARMORISTA / GRANITEIRO (HORISTA)	Mão de Obra	H	1,0000000	17,66	17,66
Insumo	00037370	SINAPI	ALIMENTACAO - HORISTA (COLETADO CAIXA - ENCARGOS COMPLEMENTARES)	Outros	H	1,0000000	2,26	2,26
Insumo	00037371	SINAPI	TRANSPORTE - HORISTA (COLETADO CAIXA - ENCARGOS COMPLEMENTARES)	Serviços	H	1,0000000	0,65	0,65
Insumo	00037372	SINAPI	EXAMES - HORISTA (COLETADO CAIXA - ENCARGOS COMPLEMENTARES)	Outros	H	1,0000000	1,14	1,14
Insumo	00037373	SINAPI	SEGURO - HORISTA (COLETADO CAIXA - ENCARGOS COMPLEMENTARES)	Taxas	H	1,0000000	0,07	0,07
Insumo	00043465	SINAPI	FERRAMENTAS - FAMILIA PEDREIRO - HORISTA (ENCARGOS COMPLEMENTARES - COLETADO CAIXA)	Equipamento	H	1,0000000	0,84	0,84
Insumo	00043489	SINAPI	EPI - FAMILIA PEDREIRO - HORISTA (ENCARGOS COMPLEMENTARES - COLETADO CAIXA)	Equipamento	H	1,0000000	1,17	1,17

WIV Jackiel de Jesus Cavalcante  
Engenheiro Civil  
CREA-PI 26099/RN 191338556-6



MO sem LS => 17,93 LS => 0,00 MO com LS => 17,93

Valor do BDI => 6,01 Valor com BDI => 30,07

	Código Banco	Descrição	Tipo	Und	Quant.	Valor Unit	Total
Composição	88278 SINAPI	MONTADOR DE ESTRUTURA METÁLICA COM ENCARGOS COMPLEMENTARES	SEDI - SERVIÇOS DIVERSOS	H	1,0000000	21,98	21,98
Composição Auxiliar	95344 SINAPI	CURSO DE CAPACITAÇÃO PARA MONTADOR DE ESTRUTURA METÁLICA (ENCARGOS COMPLEMENTARES) - HORISTA	SEDI - SERVIÇOS DIVERSOS	H	1,0000000	0,20	0,20
Insumo	00037370 SINAPI	ALIMENTACAO - HORISTA (COLETADO CAIXA - ENCARGOS COMPLEMENTARES)	Outros	H	1,0000000	2,26	2,26
Insumo	00037371 SINAPI	TRANSPORTE - HORISTA (COLETADO CAIXA - ENCARGOS COMPLEMENTARES)	Serviços	H	1,0000000	0,65	0,65
Insumo	00037372 SINAPI	EXAMES - HORISTA (COLETADO CAIXA - ENCARGOS COMPLEMENTARES)	Outros	H	1,0000000	1,14	1,14
Insumo	00037373 SINAPI	SEGURO - HORISTA (COLETADO CAIXA - ENCARGOS COMPLEMENTARES)	Taxas	H	1,0000000	0,07	0,07
Insumo	00043464 SINAPI	FERRAMENTAS - FAMILIA OPERADOR ESCAVADEIRA - HORISTA (ENCARGOS COMPLEMENTARES - COLETADO CAIXA)	Equipamento	H	1,0000000	0,01	0,01
Insumo	00043488 SINAPI	EPI - FAMILIA OPERADOR ESCAVADEIRA - HORISTA (ENCARGOS COMPLEMENTARES - COLETADO CAIXA)	Equipamento	H	1,0000000	0,82	0,82
Insumo	00044497 SINAPI	MONTADOR DE ESTRUTURAS METALICAS HORISTA	Mão de Obra	H	1,0000000	16,83	16,83

MO sem LS => 17,03 LS => 0,00 MO com LS => 17,03

Valor do BDI => 5,49 Valor com BDI => 27,47

	Código Banco	Descrição	Tipo	Und	Quant.	Valor Unit	Total
Composição	88281 SINAPI	MOTORISTA DE BASCULANTE COM ENCARGOS COMPLEMENTARES	SEDI - SERVIÇOS DIVERSOS	H	1,0000000	23,44	23,44
Composição Auxiliar	95346 SINAPI	CURSO DE CAPACITAÇÃO PARA MOTORISTA DE BASCULANTE (ENCARGOS COMPLEMENTARES) - HORISTA	SEDI - SERVIÇOS DIVERSOS	H	1,0000000	0,09	0,09
Insumo	00020020 SINAPI	MOTORISTA DE CAMINHAO-BASCULANTE (HORISTA)	Mão de Obra	H	1,0000000	18,40	18,40
Insumo	00037370 SINAPI	ALIMENTACAO - HORISTA (COLETADO CAIXA - ENCARGOS COMPLEMENTARES)	Outros	H	1,0000000	2,26	2,26
Insumo	00037371 SINAPI	TRANSPORTE - HORISTA (COLETADO CAIXA - ENCARGOS COMPLEMENTARES)	Serviços	H	1,0000000	0,65	0,65
Insumo	00037372 SINAPI	EXAMES - HORISTA (COLETADO CAIXA - ENCARGOS COMPLEMENTARES)	Outros	H	1,0000000	1,14	1,14
Insumo	00037373 SINAPI	SEGURO - HORISTA (COLETADO CAIXA - ENCARGOS COMPLEMENTARES)	Taxas	H	1,0000000	0,07	0,07
Insumo	00043464 SINAPI	FERRAMENTAS - FAMILIA OPERADOR ESCAVADEIRA - HORISTA (ENCARGOS COMPLEMENTARES - COLETADO CAIXA)	Equipamento	H	1,0000000	0,01	0,01
Insumo	00043488 SINAPI	EPI - FAMILIA OPERADOR ESCAVADEIRA - HORISTA (ENCARGOS COMPLEMENTARES - COLETADO CAIXA)	Equipamento	H	1,0000000	0,82	0,82

MO sem LS => 18,49 LS => 0,00 MO com LS => 18,49

Valor do BDI => 5,86 Valor com BDI => 29,30

	Código Banco	Descrição	Tipo	Und	Quant.	Valor Unit	Total
Composição	88377 SINAPI	OPERADOR DE BETONEIRA ESTACIONÁRIA/MISTURADOR COM ENCARGOS COMPLEMENTARES	SEDI - SERVIÇOS DIVERSOS	H	1,0000000	20,99	20,99
Composição Auxiliar	95389 SINAPI	CURSO DE CAPACITAÇÃO PARA OPERADOR DE BETONEIRA ESTACIONÁRIA/MISTURADOR (ENCARGOS COMPLEMENTARES) - HORISTA	SEDI - SERVIÇOS DIVERSOS	H	1,0000000	0,13	0,13
Insumo	00037370 SINAPI	ALIMENTACAO - HORISTA (COLETADO CAIXA - ENCARGOS COMPLEMENTARES)	Outros	H	1,0000000	2,26	2,26
Insumo	00037371 SINAPI	TRANSPORTE - HORISTA (COLETADO CAIXA - ENCARGOS COMPLEMENTARES)	Serviços	H	1,0000000	0,65	0,65
Insumo	00037372 SINAPI	EXAMES - HORISTA (COLETADO CAIXA - ENCARGOS COMPLEMENTARES)	Outros	H	1,0000000	1,14	1,14
Insumo	00037373 SINAPI	SEGURO - HORISTA (COLETADO CAIXA - ENCARGOS COMPLEMENTARES)	Taxas	H	1,0000000	0,07	0,07
Insumo	00037666 SINAPI	OPERADOR DE BETONEIRA ESTACIONARIA / MISTURADOR	Mão de Obra	H	1,0000000	15,91	15,91
Insumo	00043464 SINAPI	FERRAMENTAS - FAMILIA OPERADOR ESCAVADEIRA - HORISTA (ENCARGOS COMPLEMENTARES - COLETADO CAIXA)	Equipamento	H	1,0000000	0,01	0,01
Insumo	00043488 SINAPI	EPI - FAMILIA OPERADOR ESCAVADEIRA - HORISTA (ENCARGOS COMPLEMENTARES - COLETADO CAIXA)	Equipamento	H	1,0000000	0,82	0,82

MO sem LS => 16,04 LS => 0,00 MO com LS => 16,04

Valor do BDI => 5,24 Valor com BDI => 26,23

	Código Banco	Descrição	Tipo	Und	Quant.	Valor Unit	Total
Composição	88294 SINAPI	OPERADOR DE ESCAVADEIRA COM ENCARGOS COMPLEMENTARES	SEDI - SERVIÇOS DIVERSOS	H	1,0000000	27,47	27,47
Composição Auxiliar	95357 SINAPI	CURSO DE CAPACITAÇÃO PARA OPERADOR DE ESCAVADEIRA (ENCARGOS COMPLEMENTARES) - HORISTA	SEDI - SERVIÇOS DIVERSOS	H	1,0000000	0,26	0,26
Insumo	00004234 SINAPI	OPERADOR DE ESCAVADEIRA	Mão de Obra	H	1,0000000	22,26	22,26
Insumo	00037370 SINAPI	ALIMENTACAO - HORISTA (COLETADO CAIXA - ENCARGOS COMPLEMENTARES)	Outros	H	1,0000000	2,26	2,26
Insumo	00037371 SINAPI	TRANSPORTE - HORISTA (COLETADO CAIXA - ENCARGOS COMPLEMENTARES)	Serviços	H	1,0000000	0,65	0,65
Insumo	00037372 SINAPI	EXAMES - HORISTA (COLETADO CAIXA - ENCARGOS COMPLEMENTARES)	Outros	H	1,0000000	1,14	1,14
Insumo	00037373 SINAPI	SEGURO - HORISTA (COLETADO CAIXA - ENCARGOS COMPLEMENTARES)	Taxas	H	1,0000000	0,07	0,07
Insumo	00043464 SINAPI	FERRAMENTAS - FAMILIA OPERADOR ESCAVADEIRA - HORISTA (ENCARGOS COMPLEMENTARES - COLETADO CAIXA)	Equipamento	H	1,0000000	0,01	0,01
Insumo	00043488 SINAPI	EPI - FAMILIA OPERADOR ESCAVADEIRA - HORISTA (ENCARGOS COMPLEMENTARES - COLETADO CAIXA)	Equipamento	H	1,0000000	0,82	0,82

MO sem LS => 22,52 LS => 0,00 MO com LS => 22,52

Valor do BDI => 6,86 Valor com BDI => 34,33

	Código Banco	Descrição	Tipo	Und	Quant.	Valor Unit	Total
Composição	88295 SINAPI	OPERADOR DE GUINCHO COM ENCARGOS COMPLEMENTARES	SEDI - SERVIÇOS DIVERSOS	H	1,0000000	24,35	24,35
Composição Auxiliar	95358 SINAPI	CURSO DE CAPACITAÇÃO PARA OPERADOR DE GUINCHO (ENCARGOS COMPLEMENTARES) - HORISTA	SEDI - SERVIÇOS DIVERSOS	H	1,0000000	0,32	0,32
Insumo	00004253 SINAPI	OPERADOR DE GUINCHO OU GUINCHEIRO	Mão de Obra	H	1,0000000	19,08	19,08
Insumo	00037370 SINAPI	ALIMENTACAO - HORISTA (COLETADO CAIXA - ENCARGOS COMPLEMENTARES)	Outros	H	1,0000000	2,26	2,26
Insumo	00037371 SINAPI	TRANSPORTE - HORISTA (COLETADO CAIXA - ENCARGOS COMPLEMENTARES)	Serviços	H	1,0000000	0,65	0,65
Insumo	00037372 SINAPI	EXAMES - HORISTA (COLETADO CAIXA - ENCARGOS COMPLEMENTARES)	Outros	H	1,0000000	1,14	1,14
Insumo	00037373 SINAPI	SEGURO - HORISTA (COLETADO CAIXA - ENCARGOS COMPLEMENTARES)	Taxas	H	1,0000000	0,07	0,07
Insumo	00043464 SINAPI	FERRAMENTAS - FAMILIA OPERADOR ESCAVADEIRA - HORISTA (ENCARGOS COMPLEMENTARES - COLETADO CAIXA)	Equipamento	H	1,0000000	0,01	0,01
Insumo	00043488 SINAPI	EPI - FAMILIA OPERADOR ESCAVADEIRA - HORISTA (ENCARGOS COMPLEMENTARES - COLETADO CAIXA)	Equipamento	H	1,0000000	0,82	0,82



MO sem LS => 19,40 LS => 0,00 MO com LS => 19,40

Valor do BDI => 6,08 Valor com BDI => 30,43

	Código Banco	Descrição	Tipo	Und	Quant.	Valor Unit	Total
Composição	88297 SINAPI	OPERADOR DE MÁQUINAS E EQUIPAMENTOS COM ENCARGOS COMPLEMENTARES	SEDI - SERVIÇOS DIVERSOS	H	1,0000000	26,29	26,29
Composição Auxiliar	95360 SINAPI	CURSO DE CAPACITAÇÃO PARA OPERADOR DE MÁQUINAS E EQUIPAMENTOS (ENCARGOS COMPLEMENTARES) - HORISTA	SEDI - SERVIÇOS DIVERSOS	H	1,0000000	0,25	0,25
Insumo	00004230 SINAPI	OPERADOR DE MAQUINAS E TRATORES DIVERSOS (TERRAPLANAGEM)	Mão de Obra	H	1,0000000	21,09	21,09
Insumo	00037370 SINAPI	ALIMENTACAO - HORISTA (COLETADO CAIXA - ENCARGOS COMPLEMENTARES)	Outros	H	1,0000000	2,26	2,26
Insumo	00037371 SINAPI	TRANSPORTE - HORISTA (COLETADO CAIXA - ENCARGOS COMPLEMENTARES)	Serviços	H	1,0000000	0,65	0,65
Insumo	00037372 SINAPI	EXAMES - HORISTA (COLETADO CAIXA - ENCARGOS COMPLEMENTARES)	Outros	H	1,0000000	1,14	1,14
Insumo	00037373 SINAPI	SEGURO - HORISTA (COLETADO CAIXA - ENCARGOS COMPLEMENTARES)	Taxas	H	1,0000000	0,07	0,07
Insumo	00043464 SINAPI	FERRAMENTAS - FAMILIA OPERADOR ESCAVADEIRA - HORISTA (ENCARGOS COMPLEMENTARES - COLETADO CAIXA)	Equipamento	H	1,0000000	0,01	0,01
Insumo	00043488 SINAPI	EPI - FAMILIA OPERADOR ESCAVADEIRA - HORISTA (ENCARGOS COMPLEMENTARES - COLETADO CAIXA)	Equipamento	H	1,0000000	0,82	0,82

MO sem LS => 21,34 LS => 0,00 MO com LS => 21,34

Valor do BDI => 6,57 Valor com BDI => 32,86

	Código Banco	Descrição	Tipo	Und	Quant.	Valor Unit	Total
Composição	88309 SINAPI	PEDREIRO COM ENCARGOS COMPLEMENTARES	SEDI - SERVIÇOS DIVERSOS	H	1,0000000	24,24	24,24
Composição Auxiliar	95371 SINAPI	CURSO DE CAPACITAÇÃO PARA PEDREIRO (ENCARGOS COMPLEMENTARES) - HORISTA	SEDI - SERVIÇOS DIVERSOS	H	1,0000000	0,39	0,39
Insumo	00004750 SINAPI	PEDREIRO (HORISTA)	Mão de Obra	H	1,0000000	17,72	17,72
Insumo	00037370 SINAPI	ALIMENTACAO - HORISTA (COLETADO CAIXA - ENCARGOS COMPLEMENTARES)	Outros	H	1,0000000	2,26	2,26
Insumo	00037371 SINAPI	TRANSPORTE - HORISTA (COLETADO CAIXA - ENCARGOS COMPLEMENTARES)	Serviços	H	1,0000000	0,65	0,65
Insumo	00037372 SINAPI	EXAMES - HORISTA (COLETADO CAIXA - ENCARGOS COMPLEMENTARES)	Outros	H	1,0000000	1,14	1,14
Insumo	00037373 SINAPI	SEGURO - HORISTA (COLETADO CAIXA - ENCARGOS COMPLEMENTARES)	Taxas	H	1,0000000	0,07	0,07
Insumo	00043465 SINAPI	FERRAMENTAS - FAMILIA PEDREIRO - HORISTA (ENCARGOS COMPLEMENTARES - COLETADO CAIXA)	Equipamento	H	1,0000000	0,84	0,84
Insumo	00043489 SINAPI	EPI - FAMILIA PEDREIRO - HORISTA (ENCARGOS COMPLEMENTARES - COLETADO CAIXA)	Equipamento	H	1,0000000	1,17	1,17

MO sem LS => 18,11 LS => 0,00 MO com LS => 18,11

Valor do BDI => 6,06 Valor com BDI => 30,30

	Código Banco	Descrição	Tipo	Und	Quant.	Valor Unit	Total
Composição	88310 SINAPI	PINTOR COM ENCARGOS COMPLEMENTARES	SEDI - SERVIÇOS DIVERSOS	H	1,0000000	25,47	25,47
Composição Auxiliar	95372 SINAPI	CURSO DE CAPACITAÇÃO PARA PINTOR (ENCARGOS COMPLEMENTARES) - HORISTA	SEDI - SERVIÇOS DIVERSOS	H	1,0000000	0,27	0,27
Insumo	00004783 SINAPI	PINTOR (HORISTA)	Mão de Obra	H	1,0000000	17,72	17,72
Insumo	00037370 SINAPI	ALIMENTACAO - HORISTA (COLETADO CAIXA - ENCARGOS COMPLEMENTARES)	Outros	H	1,0000000	2,26	2,26
Insumo	00037371 SINAPI	TRANSPORTE - HORISTA (COLETADO CAIXA - ENCARGOS COMPLEMENTARES)	Serviços	H	1,0000000	0,65	0,65
Insumo	00037372 SINAPI	EXAMES - HORISTA (COLETADO CAIXA - ENCARGOS COMPLEMENTARES)	Outros	H	1,0000000	1,14	1,14
Insumo	00037373 SINAPI	SEGURO - HORISTA (COLETADO CAIXA - ENCARGOS COMPLEMENTARES)	Taxas	H	1,0000000	0,07	0,07
Insumo	00043466 SINAPI	FERRAMENTAS - FAMILIA PINTOR - HORISTA (ENCARGOS COMPLEMENTARES - COLETADO CAIXA)	Equipamento	H	1,0000000	1,68	1,68
Insumo	00043490 SINAPI	EPI - FAMILIA PINTOR - HORISTA (ENCARGOS COMPLEMENTARES - COLETADO CAIXA)	Equipamento	H	1,0000000	1,68	1,68

MO sem LS => 17,99 LS => 0,00 MO com LS => 17,99

Valor do BDI => 6,36 Valor com BDI => 31,83

	Código Banco	Descrição	Tipo	Und	Quant.	Valor Unit	Total
Composição	90822 SINAPI	PORTA DE MADEIRA PARA PINTURA, SEMI-OCA (LEVE OU MÉDIA), 80X210CM, ESPESSURA DE 3,5CM, INCLUSO DOBRADIÇAS - FORNECIMENTO E INSTALAÇÃO. AF. 12/2019	ESQV - ESQUADRIAS/FERRAGENS/VIDROS	UN	1,0000000	343,80	343,80
Composição Auxiliar	88261 SINAPI	CARPINTEIRO DE ESQUADRIA COM ENCARGOS COMPLEMENTARES	SEDI - SERVIÇOS DIVERSOS	H	1,5460000	23,08	35,68
Composição Auxiliar	88316 SINAPI	SERVENTE COM ENCARGOS COMPLEMENTARES	SEDI - SERVIÇOS DIVERSOS	H	0,7730000	19,02	14,70
Insumo	00002432 SINAPI	DOBRADICA EM ACO/FERRO, 3 1/2" X 3", E= 1,9 A 2 MM, COM ANEL, CROMADO OU ZINCADO, TAMPA BOLA, COM PARAFUSOS	Material	UN	3,0000000	21,56	64,68
Insumo	00010555 SINAPI	PORTA DE MADEIRA, FOLHA MEDIA (NBR 15930) DE 800 X 2100 MM, DE 35 MM A 40 MM DE ESPESSURA, NUCLEO SEMI-SOLIDO (SARRAFEADO), CAPA LISA EM HDF, ACABAMENTO EM PRIMER PARA PINTURA	Material	UN	1,0000000	226,96	226,96
Insumo	00011055 SINAPI	PARAFUSO ROSCA SOBERBA ZINCADO CABECA CHATA FENDA SIMPLS 3,5 X 25 MM (1 ")	Material	UN	19,8000000	0,09	1,78

MO sem LS => 36,57 LS => 0,00 MO com LS => 36,57

Valor do BDI => 85,95 Valor com BDI => 429,75

	Código Banco	Descrição	Tipo	Und	Quant.	Valor Unit	Total
Composição	90823 SINAPI	PORTA DE MADEIRA PARA PINTURA, SEMI-OCA (LEVE OU MÉDIA), 90X210CM, ESPESSURA DE 3,5CM, INCLUSO DOBRADIÇAS - FORNECIMENTO E INSTALAÇÃO. AF. 12/2019	ESQV - ESQUADRIAS/FERRAGENS/VIDROS	UN	1,0000000	422,89	422,89
Composição Auxiliar	88261 SINAPI	CARPINTEIRO DE ESQUADRIA COM ENCARGOS COMPLEMENTARES	SEDI - SERVIÇOS DIVERSOS	H	1,6780000	23,08	38,72
Composição Auxiliar	88316 SINAPI	SERVENTE COM ENCARGOS COMPLEMENTARES	SEDI - SERVIÇOS DIVERSOS	H	0,8390000	19,02	15,95
Insumo	00002432 SINAPI	DOBRADICA EM ACO/FERRO, 3 1/2" X 3", E= 1,9 A 2 MM, COM ANEL, CROMADO OU ZINCADO, TAMPA BOLA, COM PARAFUSOS	Material	UN	3,0000000	21,56	64,68
Insumo	00010556 SINAPI	PORTA DE MADEIRA, FOLHA MEDIA (NBR 15930) DE 900 X 2100 MM, DE 35 MM A 40 MM DE ESPESSURA, NUCLEO SEMI-SOLIDO (SARRAFEADO), CAPA LISA EM HDF, ACABAMENTO EM PRIMER PARA PINTURA	Material	UN	1,0000000	301,76	301,76
Insumo	00011055 SINAPI	PARAFUSO ROSCA SOBERBA ZINCADO CABECA CHATA FENDA SIMPLS 3,5 X 25 MM (1 ")	Material	UN	19,8000000	0,09	1,78

MO sem LS => 39,69 LS => 0,00 MO com LS => 39,69

Valor do BDI => 105,72 Valor com BDI => 528,61

	Código Banco	Descrição	Tipo	Und	Quant.	Valor Unit	Total
--	--------------	-----------	------	-----	--------	------------	-------

Will Jackiel de Jesus Cavalcante  
Engenheiro Civil  
CREA-PI 26099/RN 191338556-6



Composição	101616	SINAPI	PREPARO DE FUNDO DE VALA COM LARGURA MENOR QUE 1,5 M (ACERTO DO SOLO NATURAL). AF_08/2020	MOVT - MOVIMENTO DE TERRA	m²	1,0000000	5,58	5,58
Composição Auxiliar	88309	SINAPI	PEDREIRO COM ENCARGOS COMPLEMENTARES	SEDI - SERVIÇOS DIVERSOS	H	0,1020000	24,24	2,47
Composição Auxiliar	88316	SINAPI	SERVENTE COM ENCARGOS COMPLEMENTARES	SEDI - SERVIÇOS DIVERSOS	H	0,1531000	19,02	2,91
Composição Auxiliar	91533	SINAPI	COMPACTADOR DE SOLOS DE PERCUSSÃO (SOQUETE) COM MOTOR A GASOLINA 4 TEMPOS, POTÊNCIA 4 CV - CHP DIURNO. AF_08/2015	CHOR - CUSTOS HORÁRIOS DE MÁQUINAS E EQUIPAMENTOS	CHP	0,0036000	33,31	0,11
Composição Auxiliar	91534	SINAPI	COMPACTADOR DE SOLOS DE PERCUSSÃO (SOQUETE) COM MOTOR A GASOLINA 4 TEMPOS, POTÊNCIA 4 CV - CHI DIURNO. AF_08/2015	CHOR - CUSTOS HORÁRIOS DE MÁQUINAS E EQUIPAMENTOS	CHI	0,0036000	27,05	0,09

MO sem LS => 3,97      LS => 0,00      MO com LS => 3,97

Valor do BDI => 1,39      Valor com BDI => 6,97

	Código	Banco	Descrição	Tipo	Und	Quant.	Valor Unit	Total
Composição	91693	SINAPI	SERRA CIRCULAR DE BANCADA COM MOTOR ELÉTRICO POTÊNCIA DE 5HP, COM COIFA PARA DISCO 10" - CHI DIURNO. AF_08/2015	CHOR - CUSTOS HORÁRIOS DE MÁQUINAS E EQUIPAMENTOS	CHI	1,0000000	26,40	26,40
Composição Auxiliar	88297	SINAPI	OPERADOR DE MÁQUINAS E EQUIPAMENTOS COM ENCARGOS COMPLEMENTARES	SEDI - SERVIÇOS DIVERSOS	H	1,0000000	26,29	26,29
Composição Auxiliar	91688	SINAPI	SERRA CIRCULAR DE BANCADA COM MOTOR ELÉTRICO POTÊNCIA DE 5HP, COM COIFA PARA DISCO 10" - DEPRECIÇÃO. AF_08/2015	CHOR - CUSTOS HORÁRIOS DE MÁQUINAS E EQUIPAMENTOS	H	1,0000000	0,10	0,10
Composição Auxiliar	91689	SINAPI	SERRA CIRCULAR DE BANCADA COM MOTOR ELÉTRICO POTÊNCIA DE 5HP, COM COIFA PARA DISCO 10" - JUROS. AF_08/2015	CHOR - CUSTOS HORÁRIOS DE MÁQUINAS E EQUIPAMENTOS	H	1,0000000	0,01	0,01

MO sem LS => 21,34      LS => 0,00      MO com LS => 21,34

Valor do BDI => 6,60      Valor com BDI => 33,00

	Código	Banco	Descrição	Tipo	Und	Quant.	Valor Unit	Total
Composição	91692	SINAPI	SERRA CIRCULAR DE BANCADA COM MOTOR ELÉTRICO POTÊNCIA DE 5HP, COM COIFA PARA DISCO 10" - CHP DIURNO. AF_08/2015	CHOR - CUSTOS HORÁRIOS DE MÁQUINAS E EQUIPAMENTOS	CHP	1,0000000	27,89	27,89
Composição Auxiliar	88297	SINAPI	OPERADOR DE MÁQUINAS E EQUIPAMENTOS COM ENCARGOS COMPLEMENTARES	SEDI - SERVIÇOS DIVERSOS	H	1,0000000	26,29	26,29
Composição Auxiliar	91688	SINAPI	SERRA CIRCULAR DE BANCADA COM MOTOR ELÉTRICO POTÊNCIA DE 5HP, COM COIFA PARA DISCO 10" - DEPRECIÇÃO. AF_08/2015	CHOR - CUSTOS HORÁRIOS DE MÁQUINAS E EQUIPAMENTOS	H	1,0000000	0,10	0,10
Composição Auxiliar	91689	SINAPI	SERRA CIRCULAR DE BANCADA COM MOTOR ELÉTRICO POTÊNCIA DE 5HP, COM COIFA PARA DISCO 10" - JUROS. AF_08/2015	CHOR - CUSTOS HORÁRIOS DE MÁQUINAS E EQUIPAMENTOS	H	1,0000000	0,01	0,01
Composição Auxiliar	91690	SINAPI	SERRA CIRCULAR DE BANCADA COM MOTOR ELÉTRICO POTÊNCIA DE 5HP, COM COIFA PARA DISCO 10" - MANUTENÇÃO. AF_08/2015	CHOR - CUSTOS HORÁRIOS DE MÁQUINAS E EQUIPAMENTOS	H	1,0000000	0,07	0,07
Composição Auxiliar	91691	SINAPI	SERRA CIRCULAR DE BANCADA COM MOTOR ELÉTRICO POTÊNCIA DE 5HP, COM COIFA PARA DISCO 10" - MATERIAIS NA OPERAÇÃO. AF_08/2015	CHOR - CUSTOS HORÁRIOS DE MÁQUINAS E EQUIPAMENTOS	H	1,0000000	1,42	1,42

MO sem LS => 21,34      LS => 0,00      MO com LS => 21,34

Valor do BDI => 6,97      Valor com BDI => 34,86

	Código	Banco	Descrição	Tipo	Und	Quant.	Valor Unit	Total
Composição	91688	SINAPI	SERRA CIRCULAR DE BANCADA COM MOTOR ELÉTRICO POTÊNCIA DE 5HP, COM COIFA PARA DISCO 10" - DEPRECIÇÃO. AF_08/2015	CHOR - CUSTOS HORÁRIOS DE MÁQUINAS E EQUIPAMENTOS	H	1,0000000	0,10	0,10
Insumo	00014618	SINAPI	SERRA CIRCULAR DE BANCADA COM MOTOR ELETTRICO, POTENCIA DE *1600* W, PARA DISCO DE DIAMETRO DE 10" (250 MM)	Material	UN	0,0000720	1.488,32	0,10

MO sem LS => 0,00      LS => 0,00      MO com LS => 0,00

Valor do BDI => 0,02      Valor com BDI => 0,12

	Código	Banco	Descrição	Tipo	Und	Quant.	Valor Unit	Total
Composição	91689	SINAPI	SERRA CIRCULAR DE BANCADA COM MOTOR ELÉTRICO POTÊNCIA DE 5HP, COM COIFA PARA DISCO 10" - JUROS. AF_08/2015	CHOR - CUSTOS HORÁRIOS DE MÁQUINAS E EQUIPAMENTOS	H	1,0000000	0,01	0,01
Insumo	00014618	SINAPI	SERRA CIRCULAR DE BANCADA COM MOTOR ELETTRICO, POTENCIA DE *1600* W, PARA DISCO DE DIAMETRO DE 10" (250 MM)	Material	UN	0,0000100	1.488,32	0,01

MO sem LS => 0,00      LS => 0,00      MO com LS => 0,00

Valor do BDI => 0,00      Valor com BDI => 0,01

	Código	Banco	Descrição	Tipo	Und	Quant.	Valor Unit	Total
Composição	91690	SINAPI	SERRA CIRCULAR DE BANCADA COM MOTOR ELÉTRICO POTÊNCIA DE 5HP, COM COIFA PARA DISCO 10" - MANUTENÇÃO. AF_08/2015	CHOR - CUSTOS HORÁRIOS DE MÁQUINAS E EQUIPAMENTOS	H	1,0000000	0,07	0,07
Insumo	00014618	SINAPI	SERRA CIRCULAR DE BANCADA COM MOTOR ELETTRICO, POTENCIA DE *1600* W, PARA DISCO DE DIAMETRO DE 10" (250 MM)	Material	UN	0,0000500	1.488,32	0,07

MO sem LS => 0,00      LS => 0,00      MO com LS => 0,00

Valor do BDI => 0,01      Valor com BDI => 0,08

	Código	Banco	Descrição	Tipo	Und	Quant.	Valor Unit	Total
Composição	91691	SINAPI	SERRA CIRCULAR DE BANCADA COM MOTOR ELÉTRICO POTÊNCIA DE 5HP, COM COIFA PARA DISCO 10" - MATERIAIS NA OPERAÇÃO. AF_08/2015	CHOR - CUSTOS HORÁRIOS DE MÁQUINAS E EQUIPAMENTOS	H	1,0000000	1,42	1,42
Insumo	00002705	SINAPI	ENERGIA ELETTRICA ATE 2000 KWH INDUSTRIAL, SEM DEMANDA	Material	KWH	1,3600000	1,05	1,42

MO sem LS => 0,00      LS => 0,00      MO com LS => 0,00

Valor do BDI => 0,35      Valor com BDI => 1,77

	Código	Banco	Descrição	Tipo	Und	Quant.	Valor Unit	Total
Composição	88315	SINAPI	SERRALHEIRO COM ENCARGOS COMPLEMENTARES	SEDI - SERVIÇOS DIVERSOS	H	1,0000000	24,06	24,06
Composição Auxiliar	95377	SINAPI	CURSO DE CAPACITAÇÃO PARA SERRALHEIRO (ENCARGOS COMPLEMENTARES) - HORISTA	SEDI - SERVIÇOS DIVERSOS	H	1,0000000	0,21	0,21
Insumo	00006110	SINAPI	SERRALHEIRO (HORISTA)	Mão de Obra	H	1,0000000	17,72	17,72
Insumo	00037370	SINAPI	ALIMENTACAO - HORISTA (COLETADO CAIXA - ENCARGOS COMPLEMENTARES)	Outros	H	1,0000000	2,26	2,26
Insumo	00037371	SINAPI	TRANSPORTE - HORISTA (COLETADO CAIXA - ENCARGOS COMPLEMENTARES)	Serviços	H	1,0000000	0,65	0,65
Insumo	00037372	SINAPI	EXAMES - HORISTA (COLETADO CAIXA - ENCARGOS COMPLEMENTARES)	Outros	H	1,0000000	1,14	1,14
Insumo	00037373	SINAPI	SEGURO - HORISTA (COLETADO CAIXA - ENCARGOS COMPLEMENTARES)	Taxas	H	1,0000000	0,07	0,07
Insumo	00043465	SINAPI	FERRAMENTAS - FAMILIA PEDREIRO - HORISTA (ENCARGOS COMPLEMENTARES - COLETADO CAIXA)	Equipamento	H	1,0000000	0,84	0,84
Insumo	00043489	SINAPI	EPI - FAMILIA PEDREIRO - HORISTA (ENCARGOS COMPLEMENTARES - COLETADO CAIXA)	Equipamento	H	1,0000000	1,17	1,17



MO sem LS => 17,93 LS => 0,00 MO com LS => 17,93

Valor do BDI => 6,01 Valor com BDI => 30,07

	Código Banco	Descrição	Tipo	Und	Quant.	Valor Unit	Total
Composição	88316 SINAPI	SERVENTE COM ENCARGOS COMPLEMENTARES	SEDI - SERVIÇOS DIVERSOS	H	1,0000000	19,02	19,02
Composição Auxiliar	95378 SINAPI	CURSO DE CAPACITAÇÃO PARA SERVENTE (ENCARGOS COMPLEMENTARES) - HORISTA	SEDI - SERVIÇOS DIVERSOS	H	1,0000000	0,28	0,28
Insumo	00006111 SINAPI	SERVENTE DE OBRAS	Mão de Obra	H	1,0000000	12,78	12,78
Insumo	00037370 SINAPI	ALIMENTACAO - HORISTA (COLETADO CAIXA - ENCARGOS COMPLEMENTARES)	Outros	H	1,0000000	2,26	2,26
Insumo	00037371 SINAPI	TRANSPORTE - HORISTA (COLETADO CAIXA - ENCARGOS COMPLEMENTARES)	Serviços	H	1,0000000	0,65	0,65
Insumo	00037372 SINAPI	EXAMES - HORISTA (COLETADO CAIXA - ENCARGOS COMPLEMENTARES)	Outros	H	1,0000000	1,14	1,14
Insumo	00037373 SINAPI	SEGURO - HORISTA (COLETADO CAIXA - ENCARGOS COMPLEMENTARES)	Taxas	H	1,0000000	0,07	0,07
Insumo	00043467 SINAPI	FERRAMENTAS - FAMILIA SERVENTE - HORISTA (ENCARGOS COMPLEMENTARES - COLETADO CAIXA)	Equipamento	H	1,0000000	0,59	0,59
Insumo	00043491 SINAPI	EPI - FAMILIA SERVENTE - HORISTA (ENCARGOS COMPLEMENTARES - COLETADO CAIXA)	Equipamento	H	1,0000000	1,25	1,25

MO sem LS => 13,06 LS => 0,00 MO com LS => 13,06

Valor do BDI => 4,75 Valor com BDI => 23,77

	Código Banco	Descrição	Tipo	Und	Quant.	Valor Unit	Total
Composição	86882 SINAPI	SIFÃO DO TIPO GARRAFA/COPO EM PVC 1.1/4" X 1.1/2" FORNECIMENTO E INSTALAÇÃO. AF_01/2020	INHI - INSTALAÇÕES HIDROS SANITÁRIAS	UN	1,0000000	22,61	22,61
Composição Auxiliar	88267 SINAPI	ENCANADOR OU BOMBEIRO HIDRÁULICO COM ENCARGOS COMPLEMENTARES	SEDI - SERVIÇOS DIVERSOS	H	0,1356000	23,50	3,18
Composição Auxiliar	88316 SINAPI	SERVENTE COM ENCARGOS COMPLEMENTARES	SEDI - SERVIÇOS DIVERSOS	H	0,0427000	19,02	0,81
Insumo	00003146 SINAPI	FITA VEDA ROSCA EM ROLOS DE 18 MM X 10 M (L X C)	Material	UN	0,0420000	4,14	0,17
Insumo	00006146 SINAPI	SIFAO PLASTICO TIPO COPO PARA TANQUE, 1.1/4" X 1.1/2"	Material	UN	1,0000000	18,45	18,45

MO sem LS => 2,99 LS => 0,00 MO com LS => 2,99

Valor do BDI => 5,65 Valor com BDI => 28,26

	Código Banco	Descrição	Tipo	Und	Quant.	Valor Unit	Total
Composição	91946 SINAPI	SUPORTE PARAFUSADO COM PLACA DE ENCAIXE 4" X 2" MÉDIO (1,30 M DO PISO) PARA PONTO ELÉTRICO - FORNECIMENTO E INSTALAÇÃO. AF_03/2023	INEL - INSTALAÇÃO ELÉTRICA/ELETRIFICAÇÃO E ILUMINAÇÃO EXTERNA	UN	1,0000000	10,69	10,69
Composição Auxiliar	88247 SINAPI	AUXILIAR DE ELETRICISTA COM ENCARGOS COMPLEMENTARES	SEDI - SERVIÇOS DIVERSOS	H	0,1280000	20,06	2,56
Composição Auxiliar	88264 SINAPI	ELETRICISTA COM ENCARGOS COMPLEMENTARES	SEDI - SERVIÇOS DIVERSOS	H	0,1280000	24,53	3,13
Insumo	00038094 SINAPI	ESPELHO / PLACA DE 3 POSTOS 4" X 2", PARA INSTALACAO DE TOMADAS E INTERRUPTORES	Material	UN	1,0000000	3,29	3,29
Insumo	00038099 SINAPI	SUPORTE DE FIXACAO PARA ESPELHO / PLACA 4" X 2", PARA 3 MODULOS, PARA INSTALACAO DE TOMADAS E INTERRUPTORES (SOMENTE SUPORTE)	Material	UN	1,0000000	1,71	1,71

MO sem LS => 4,13 LS => 0,00 MO com LS => 4,13

Valor do BDI => 2,67 Valor com BDI => 13,36

	Código Banco	Descrição	Tipo	Und	Quant.	Valor Unit	Total
Composição	88323 SINAPI	TELHADISTA COM ENCARGOS COMPLEMENTARES	SEDI - SERVIÇOS DIVERSOS	H	1,0000000	23,67	23,67
Composição Auxiliar	95385 SINAPI	CURSO DE CAPACITAÇÃO PARA TELHADISTA (ENCARGOS COMPLEMENTARES) - HORISTA	SEDI - SERVIÇOS DIVERSOS	H	1,0000000	0,21	0,21
Insumo	00012869 SINAPI	TELHADOR (HORISTA)	Mão de Obra	H	1,0000000	17,51	17,51
Insumo	00037370 SINAPI	ALIMENTACAO - HORISTA (COLETADO CAIXA - ENCARGOS COMPLEMENTARES)	Outros	H	1,0000000	2,26	2,26
Insumo	00037371 SINAPI	TRANSPORTE - HORISTA (COLETADO CAIXA - ENCARGOS COMPLEMENTARES)	Serviços	H	1,0000000	0,65	0,65
Insumo	00037372 SINAPI	EXAMES - HORISTA (COLETADO CAIXA - ENCARGOS COMPLEMENTARES)	Outros	H	1,0000000	1,14	1,14
Insumo	00037373 SINAPI	SEGURO - HORISTA (COLETADO CAIXA - ENCARGOS COMPLEMENTARES)	Taxas	H	1,0000000	0,07	0,07
Insumo	00043459 SINAPI	FERRAMENTAS - FAMILIA CARPINTEIRO DE FORMAS - HORISTA (ENCARGOS COMPLEMENTARES - COLETADO CAIXA)	Equipamento	H	1,0000000	0,49	0,49
Insumo	00043483 SINAPI	EPI - FAMILIA CARPINTEIRO DE FORMAS - HORISTA (ENCARGOS COMPLEMENTARES - COLETADO CAIXA)	Equipamento	H	1,0000000	1,34	1,34

MO sem LS => 17,72 LS => 0,00 MO com LS => 17,72

Valor do BDI => 5,91 Valor com BDI => 29,58

	Código Banco	Descrição	Tipo	Und	Quant.	Valor Unit	Total
Composição	92006 SINAPI	TOMADA BAIXA DE EMBUTIR (2 MÓDULOS), 2P+T 10 A, SEM SUPORTE E SEM PLACA - FORNECIMENTO E INSTALAÇÃO. AF_03/2023	INEL - INSTALAÇÃO ELÉTRICA/ELETRIFICAÇÃO E ILUMINAÇÃO EXTERNA	UN	1,0000000	36,46	36,46
Composição Auxiliar	88247 SINAPI	AUXILIAR DE ELETRICISTA COM ENCARGOS COMPLEMENTARES	SEDI - SERVIÇOS DIVERSOS	H	0,4210000	20,06	8,44
Composição Auxiliar	88264 SINAPI	ELETRICISTA COM ENCARGOS COMPLEMENTARES	SEDI - SERVIÇOS DIVERSOS	H	0,4210000	24,53	10,32
Insumo	00038101 SINAPI	TOMADA 2P+T 10A, 250V (APENAS MODULO)	Material	UN	2,0000000	8,85	17,70

MO sem LS => 13,61 LS => 0,00 MO com LS => 13,61

Valor do BDI => 9,11 Valor com BDI => 45,57

	Código Banco	Descrição	Tipo	Und	Quant.	Valor Unit	Total
Composição	91994 SINAPI	TOMADA MÉDIA DE EMBUTIR (1 MÓDULO), 2P+T 10 A, SEM SUPORTE E SEM PLACA - FORNECIMENTO E INSTALAÇÃO. AF_03/2023	INEL - INSTALAÇÃO ELÉTRICA/ELETRIFICAÇÃO E ILUMINAÇÃO EXTERNA	UN	1,0000000	22,97	22,97
Composição Auxiliar	88247 SINAPI	AUXILIAR DE ELETRICISTA COM ENCARGOS COMPLEMENTARES	SEDI - SERVIÇOS DIVERSOS	H	0,3170000	20,06	6,35
Composição Auxiliar	88264 SINAPI	ELETRICISTA COM ENCARGOS COMPLEMENTARES	SEDI - SERVIÇOS DIVERSOS	H	0,3170000	24,53	7,77
Insumo	00038101 SINAPI	TOMADA 2P+T 10A, 250V (APENAS MODULO)	Material	UN	1,0000000	8,85	8,85

MO sem LS => 10,24 LS => 0,00 MO com LS => 10,24

Valor do BDI => 5,74 Valor com BDI => 28,71

	Código Banco	Descrição	Tipo	Und	Quant.	Valor Unit	Total
Composição	86906 SINAPI	TORNEIRA CROMADA DE MESA, 1/2 OU 3/4, PARA LAVATÓRIO, PADRÃO POPULAR - FORNECIMENTO E INSTALAÇÃO. AF_01/2020	INHI - INSTALAÇÕES HIDROS SANITÁRIAS	UN	1,0000000	72,80	72,80
Composição Auxiliar	88267 SINAPI	ENCANADOR OU BOMBEIRO HIDRÁULICO COM ENCARGOS COMPLEMENTARES	SEDI - SERVIÇOS DIVERSOS	H	0,0960000	23,50	2,25

Willy Jackiel de Jesus Cavalcante  
Engenheiro Civil  
CREA-PI 26099/RN 191308556-6



Composição Auxiliar Insumo	88316 SINAPI	SERVENTE COM ENCARGOS COMPLEMENTARES	SEDI - SERVIÇOS DIVERSOS	H	0,0303000	19,02	0,57
	00003146 SINAPI	FITA VEDA ROSCA EM ROLOS DE 18 MM X 10 M (L X C)	Material	UN	0,0210000	4,14	0,08
	00013415 SINAPI	TORNEIRA DE MESA/BANCADA, PARA LAVATORIO, FIXA, METALICA CROMADA, PADRAO POPULAR, 1/2 " OU 3/4 " (REF 1193)	Material	UN	1,0000000	69,90	69,90

MO sem LS => 2,12 LS => 0,00 MO com LS => 2,12  
Valor do BDI => 18,20 Valor com BDI => 91,00

	Código Banco	Descrição	Tipo	Und	Quant.	Valor Unit	Total
Composição	86888 SINAPI	VASO SANITÁRIO SIFONADO COM CAIXA ACOPLADA LOUÇA BRANCA - FORNECIMENTO E INSTALAÇÃO. AF_01/2020	INHI - INSTALAÇÕES HIDROS SANITÁRIAS	UN	1,0000000	447,01	447,01
Composição Auxiliar	88267 SINAPI	ENCANADOR OU BOMBEIRO HIDRÁULICO COM ENCARGOS COMPLEMENTARES	SEDI - SERVIÇOS DIVERSOS	H	0,7791000	23,50	18,30
Composição Auxiliar	88316 SINAPI	SERVENTE COM ENCARGOS COMPLEMENTARES	SEDI - SERVIÇOS DIVERSOS	H	0,4384000	19,02	8,33
Insumo	00004384 SINAPI	PARAFUSO NIQUELADO COM ACABAMENTO CROMADO PARA FIXAR PEÇA SANITARIA, INCLUI PORCA CEGA, ARRUELA E BUCHA DE NYLON TAMANHO S-10	Material	UN	2,0000000	25,25	50,50
Insumo	00006138 SINAPI	ANEL DE VEDACAO, PVC FLEXIVEL, 100 MM, PARA SAIDA DE BACIA / VASO SANITARIO	Material	UN	1,0000000	7,00	7,00
Insumo	00010422 SINAPI	BACIA SANITARIA (VASO) COM CAIXA ACOPLADA, SIFAO APARENTE, DE LOUCA BRANCA (SEM ASSENTO)	Material	UN	1,0000000	355,15	355,15
Insumo	00037329 SINAPI	REJUNTE EPOXI, QUALQUER COR	Material	KG	0,0881000	87,80	7,73

MO sem LS => 19,78 LS => 0,00 MO com LS => 19,78  
Valor do BDI => 111,75 Valor com BDI => 558,76

	Código Banco	Descrição	Tipo	Und	Quant.	Valor Unit	Total
Composição	90587 SINAPI	VIBRADOR DE IMERSÃO, DIÂMETRO DE PONTEIRA 45MM, MOTOR ELÉTRICO TRIFÁSICO POTÊNCIA DE 2 CV - CHI DIURNO. AF_06/2015	CHOR - CUSTOS HORÁRIOS DE MÁQUINAS E EQUIPAMENTOS	CHI	1,0000000	0,53	0,53
Composição Auxiliar	90582 SINAPI	VIBRADOR DE IMERSÃO, DIÂMETRO DE PONTEIRA 45MM, MOTOR ELÉTRICO TRIFÁSICO POTÊNCIA DE 2 CV - DEPRECIACÃO. AF_06/2015	CHOR - CUSTOS HORÁRIOS DE MÁQUINAS E EQUIPAMENTOS	H	1,0000000	0,48	0,48
Composição Auxiliar	90583 SINAPI	VIBRADOR DE IMERSÃO, DIÂMETRO DE PONTEIRA 45MM, MOTOR ELÉTRICO TRIFÁSICO POTÊNCIA DE 2 CV - JUROS. AF_06/2015	CHOR - CUSTOS HORÁRIOS DE MÁQUINAS E EQUIPAMENTOS	H	1,0000000	0,05	0,05

MO sem LS => 0,00 LS => 0,00 MO com LS => 0,00  
Valor do BDI => 0,13 Valor com BDI => 0,66

	Código Banco	Descrição	Tipo	Und	Quant.	Valor Unit	Total
Composição	90586 SINAPI	VIBRADOR DE IMERSÃO, DIÂMETRO DE PONTEIRA 45MM, MOTOR ELÉTRICO TRIFÁSICO POTÊNCIA DE 2 CV - CHP DIURNO. AF_06/2015	CHOR - CUSTOS HORÁRIOS DE MÁQUINAS E EQUIPAMENTOS	CHP	1,0000000	1,44	1,44
Composição Auxiliar	90582 SINAPI	VIBRADOR DE IMERSÃO, DIÂMETRO DE PONTEIRA 45MM, MOTOR ELÉTRICO TRIFÁSICO POTÊNCIA DE 2 CV - DEPRECIACÃO. AF_06/2015	CHOR - CUSTOS HORÁRIOS DE MÁQUINAS E EQUIPAMENTOS	H	1,0000000	0,48	0,48
Composição Auxiliar	90583 SINAPI	VIBRADOR DE IMERSÃO, DIÂMETRO DE PONTEIRA 45MM, MOTOR ELÉTRICO TRIFÁSICO POTÊNCIA DE 2 CV - JUROS. AF_06/2015	CHOR - CUSTOS HORÁRIOS DE MÁQUINAS E EQUIPAMENTOS	H	1,0000000	0,05	0,05
Composição Auxiliar	90584 SINAPI	VIBRADOR DE IMERSÃO, DIÂMETRO DE PONTEIRA 45MM, MOTOR ELÉTRICO TRIFÁSICO POTÊNCIA DE 2 CV - MANUTENÇÃO. AF_06/2015	CHOR - CUSTOS HORÁRIOS DE MÁQUINAS E EQUIPAMENTOS	H	1,0000000	0,37	0,37
Composição Auxiliar	90585 SINAPI	VIBRADOR DE IMERSÃO, DIÂMETRO DE PONTEIRA 45MM, MOTOR ELÉTRICO TRIFÁSICO POTÊNCIA DE 2 CV - MATERIAIS NA OPERAÇÃO. AF_06/2015	CHOR - CUSTOS HORÁRIOS DE MÁQUINAS E EQUIPAMENTOS	H	1,0000000	0,54	0,54

MO sem LS => 0,00 LS => 0,00 MO com LS => 0,00  
Valor do BDI => 0,36 Valor com BDI => 1,80

	Código Banco	Descrição	Tipo	Und	Quant.	Valor Unit	Total
Composição	90582 SINAPI	VIBRADOR DE IMERSÃO, DIÂMETRO DE PONTEIRA 45MM, MOTOR ELÉTRICO TRIFÁSICO POTÊNCIA DE 2 CV - DEPRECIACÃO. AF_06/2015	CHOR - CUSTOS HORÁRIOS DE MÁQUINAS E EQUIPAMENTOS	H	1,0000000	0,48	0,48
Insumo	00013896 SINAPI	VIBRADOR DE IMERSAO, DIAMETRO DA PONTEIRA DE *45* MM, COM MOTOR ELETRICO TRIFASICO DE 2 HP (2 CV)	Equipamento	UN	0,0001280	3.783,91	0,48

MO sem LS => 0,00 LS => 0,00 MO com LS => 0,00  
Valor do BDI => 0,12 Valor com BDI => 0,60

	Código Banco	Descrição	Tipo	Und	Quant.	Valor Unit	Total
Composição	90583 SINAPI	VIBRADOR DE IMERSÃO, DIÂMETRO DE PONTEIRA 45MM, MOTOR ELÉTRICO TRIFÁSICO POTÊNCIA DE 2 CV - JUROS. AF_06/2015	CHOR - CUSTOS HORÁRIOS DE MÁQUINAS E EQUIPAMENTOS	H	1,0000000	0,05	0,05
Insumo	00013896 SINAPI	VIBRADOR DE IMERSAO, DIAMETRO DA PONTEIRA DE *45* MM, COM MOTOR ELETRICO TRIFASICO DE 2 HP (2 CV)	Equipamento	UN	0,0000151	3.783,91	0,05

MO sem LS => 0,00 LS => 0,00 MO com LS => 0,00  
Valor do BDI => 0,01 Valor com BDI => 0,06

	Código Banco	Descrição	Tipo	Und	Quant.	Valor Unit	Total
Composição	90584 SINAPI	VIBRADOR DE IMERSÃO, DIÂMETRO DE PONTEIRA 45MM, MOTOR ELÉTRICO TRIFÁSICO POTÊNCIA DE 2 CV - MANUTENÇÃO. AF_06/2015	CHOR - CUSTOS HORÁRIOS DE MÁQUINAS E EQUIPAMENTOS	H	1,0000000	0,37	0,37
Insumo	00013896 SINAPI	VIBRADOR DE IMERSAO, DIAMETRO DA PONTEIRA DE *45* MM, COM MOTOR ELETRICO TRIFASICO DE 2 HP (2 CV)	Equipamento	UN	0,0001000	3.783,91	0,37

MO sem LS => 0,00 LS => 0,00 MO com LS => 0,00  
Valor do BDI => 0,09 Valor com BDI => 0,46

	Código Banco	Descrição	Tipo	Und	Quant.	Valor Unit	Total
Composição	90585 SINAPI	VIBRADOR DE IMERSÃO, DIÂMETRO DE PONTEIRA 45MM, MOTOR ELÉTRICO TRIFÁSICO POTÊNCIA DE 2 CV - MATERIAIS NA OPERAÇÃO. AF_06/2015	CHOR - CUSTOS HORÁRIOS DE MÁQUINAS E EQUIPAMENTOS	H	1,0000000	0,54	0,54
Insumo	00002705 SINAPI	ENERGIA ELETRICA ATE 2000 KWH INDUSTRIAL, SEM DEMANDA	Material	KWH	0,5200000	1,05	0,54

MO sem LS => 0,00 LS => 0,00 MO com LS => 0,00  
Valor do BDI => 0,13 Valor com BDI => 0,67

	Código Banco	Descrição	Tipo	Und	Quant.	Valor Unit	Total
Composição	88325 SINAPI	VIDRACEIRO COM ENCARGOS COMPLEMENTARES	SEDI - SERVIÇOS DIVERSOS	H	1,0000000	19,81	19,81
Composição Auxiliar	95387 SINAPI	CURSO DE CAPACITAÇÃO PARA VIDRACEIRO (ENCARGOS COMPLEMENTARES) - HORISTA	SEDI - SERVIÇOS DIVERSOS	H	1,0000000	0,20	0,20
Insumo	00010489 SINAPI	VIDRACEIRO (HORISTA)	Mão de Obra	H	1,0000000	13,48	13,48
Insumo	00037370 SINAPI	ALIMENTACAO - HORISTA (COLETADO CAIXA - ENCARGOS COMPLEMENTARES)	Outros	H	1,0000000	2,26	2,26
Insumo	00037371 SINAPI	TRANSPORTE - HORISTA (COLETADO CAIXA - ENCARGOS COMPLEMENTARES)	Serviços	H	1,0000000	0,65	0,65

Willy Jackiel de Jesus Cavalcante  
Engenheiro Civil  
CREA-PI 26099/RN 191338556-6



Insumo	00037372	SINAPI	EXAMES - HORISTA (COLETADO CAIXA - ENCARGOS COMPLEMENTARES)	Outros	H	1,0000000	1,14	1,14
Insumo	00037373	SINAPI	SEGURO - HORISTA (COLETADO CAIXA - ENCARGOS COMPLEMENTARES)	Taxas	H	1,0000000	0,07	0,07
Insumo	00043465	SINAPI	FERRAMENTAS - FAMILIA PEDREIRO - HORISTA (ENCARGOS COMPLEMENTARES - COLETADO CAIXA)	Equipamento	H	1,0000000	0,84	0,84
Insumo	00043489	SINAPI	EPI - FAMILIA PEDREIRO - HORISTA (ENCARGOS COMPLEMENTARES - COLETADO CAIXA)	Equipamento	H	1,0000000	1,17	1,17

MO sem LS => 13,68      LS => 0,00      MO com LS => 13,68

Valor do BDI => 4,95      Valor com BDI => 24,76

	Código	Banco	Descrição	Tipo	Und	Quant.	Valor Unit	Total
Composição	86879	SINAPI	VÁLVULA EM PLÁSTICO 1 PARA PIA, TANQUE OU LAVATÓRIO, COM OU SEM LADRÃO - FORNECIMENTO E INSTALAÇÃO. AF_01/2020	INHI - INSTALAÇÕES HIDROSANITÁRIAS	UN	1,0000000	9,39	9,39
Composição Auxiliar	88267	SINAPI	ENCANADOR OU BOMBEIRO HIDRÁULICO COM ENCARGOS COMPLEMENTARES	SEDI - SERVIÇOS DIVERSOS	H	0,1232000	23,50	2,89
Composição Auxiliar	88316	SINAPI	SERVENTE COM ENCARGOS COMPLEMENTARES	SEDI - SERVIÇOS DIVERSOS	H	0,0388000	19,02	0,73
Insumo	00003146	SINAPI	FITA VEDA ROSCA EM ROLOS DE 18 MM X 10 M (L X C)	Material	UN	0,0332000	4,14	0,13
Insumo	00006153	SINAPI	VALVULA EM PLASTICO BRANCO PARA TANQUE OU LAVATORIO 1 ", SEM UNHO E SEM LADRAO	Material	UN	1,0000000	5,64	5,64

MO sem LS => 2,72      LS => 0,00      MO com LS => 2,72

Valor do BDI => 2,34      Valor com BDI => 11,73

<b>Total sem BDI</b>	<b>148.490,10</b>
<b>Total do BDI</b>	<b>37.109,79</b>
<b>Total Geral</b>	<b>185.599,89</b>

  
**Will Jackiel de Jesus Cavalcante**  
 Engenheiro Civil  
 CREA-PI 26099/RN 191338556-6



Obra  
REFORMA E AMPLIAÇÃO DA CÂMARA MUNICIPAL DE BRASILEIRA

CÁLCULO DO BDI - BONIFICAÇÃO E DESPENSAS INDIRETAS																
<table><tr><td>COM DESONERAÇÃO</td><td></td></tr><tr><td>SEM DESONERAÇÃO</td><td>X</td></tr></table>		COM DESONERAÇÃO		SEM DESONERAÇÃO	X											
COM DESONERAÇÃO																
SEM DESONERAÇÃO	X															
TIPO DE SERVIÇO																
		<table><tr><td>CONSTRUÇÃO DE EDIFICAÇÕES</td><td>X</td></tr><tr><td>CONSTRUÇÃO DE RODOVIAS E FERROVIAS</td><td></td></tr><tr><td>CONSTRUÇÃO DE REDES DE ABASTECIMENTO DE ÁGUA, COLETA DE ESGOTO E CONSTRUÇÕES DE CORRELATAS</td><td></td></tr><tr><td>CONSTRUÇÃO E MANUTENÇÃO DE ESTAÇÕES E REDES DE DISTRIBUIÇÃO DE ENERGIA ELÉTRICA</td><td></td></tr><tr><td>OBRAS PORTUÁRIAS, MARÍTIMAS E FLUVIAIS</td><td></td></tr><tr><td>FORNECIMENTO DE MATERIAIS</td><td></td></tr></table>	CONSTRUÇÃO DE EDIFICAÇÕES	X	CONSTRUÇÃO DE RODOVIAS E FERROVIAS		CONSTRUÇÃO DE REDES DE ABASTECIMENTO DE ÁGUA, COLETA DE ESGOTO E CONSTRUÇÕES DE CORRELATAS		CONSTRUÇÃO E MANUTENÇÃO DE ESTAÇÕES E REDES DE DISTRIBUIÇÃO DE ENERGIA ELÉTRICA		OBRAS PORTUÁRIAS, MARÍTIMAS E FLUVIAIS		FORNECIMENTO DE MATERIAIS			
CONSTRUÇÃO DE EDIFICAÇÕES	X															
CONSTRUÇÃO DE RODOVIAS E FERROVIAS																
CONSTRUÇÃO DE REDES DE ABASTECIMENTO DE ÁGUA, COLETA DE ESGOTO E CONSTRUÇÕES DE CORRELATAS																
CONSTRUÇÃO E MANUTENÇÃO DE ESTAÇÕES E REDES DE DISTRIBUIÇÃO DE ENERGIA ELÉTRICA																
OBRAS PORTUÁRIAS, MARÍTIMAS E FLUVIAIS																
FORNECIMENTO DE MATERIAIS																
ÍNDICES PERCENTUAIS																
		%														
ADMINISTRAÇÃO CENTRAL		A =	4,50%													
DESPESAS FINANCEIRAS		DF =	1,30%													
SEGURO, GARANTIA E RISCOS		<table><tr><td>SEGURO + GARANTIA (S + G) =</td><td>1,00%</td></tr><tr><td>RISCO (R) =</td><td>1,16%</td></tr></table>		SEGURO + GARANTIA (S + G) =	1,00%	RISCO (R) =	1,16%									
SEGURO + GARANTIA (S + G) =	1,00%															
RISCO (R) =	1,16%															
LUCRO		L =	8,00%													
IMPOSTOS		<table><tr><td>ISSQN =</td><td>3,00%</td></tr><tr><td>PIS =</td><td>0,65%</td></tr><tr><td>COFINS =</td><td>3,00%</td></tr><tr><td>T =</td><td>6,65%</td></tr></table>		ISSQN =	3,00%	PIS =	0,65%	COFINS =	3,00%	T =	6,65%					
ISSQN =	3,00%															
PIS =	0,65%															
COFINS =	3,00%															
T =	6,65%															
CÁLCULO																
<table><tr><td>AC =</td><td>TAXA DE RATEIO DA ADMINISTRAÇÃO CENTRAL</td></tr><tr><td>S + G =</td><td>SEGURO E GARANTIA DO EMPREENDIMENTO</td></tr><tr><td>R =</td><td>TAXA DE RISCO</td></tr><tr><td>DF =</td><td>TAXA DE DESPESAS FINANCEIRAS</td></tr><tr><td>L =</td><td>TAXA DE LUCRO</td></tr><tr><td>T =</td><td>TAXA DE TRIBUTOS</td></tr></table>				AC =	TAXA DE RATEIO DA ADMINISTRAÇÃO CENTRAL	S + G =	SEGURO E GARANTIA DO EMPREENDIMENTO	R =	TAXA DE RISCO	DF =	TAXA DE DESPESAS FINANCEIRAS	L =	TAXA DE LUCRO	T =	TAXA DE TRIBUTOS	
AC =	TAXA DE RATEIO DA ADMINISTRAÇÃO CENTRAL															
S + G =	SEGURO E GARANTIA DO EMPREENDIMENTO															
R =	TAXA DE RISCO															
DF =	TAXA DE DESPESAS FINANCEIRAS															
L =	TAXA DE LUCRO															
T =	TAXA DE TRIBUTOS															
BDI DE REFERÊNCIAS S/ INSS		BDI DE REFERÊNCIAS C/ INSS														
<table><tr><td>MÍNIMO</td><td>20,34%</td></tr><tr><td>MÁXIMO</td><td>25,00%</td></tr></table>		MÍNIMO	20,34%	MÁXIMO	25,00%	<table><tr><td>MÍNIMO</td><td>26,43%</td></tr><tr><td>MÁXIMO</td><td>31,33%</td></tr></table>		MÍNIMO	26,43%	MÁXIMO	31,33%					
MÍNIMO	20,34%															
MÁXIMO	25,00%															
MÍNIMO	26,43%															
MÁXIMO	31,33%															
		BDI CALCULADO = 25,00%														
DE ACORDO COM: LEI Nº 12.546, DE 14 DE DEZEMBRO DE 2011 LEI Nº 13.161, DE 31 DE AGOSTO DE 2015 ACÓRDÃO Nº 2622/2013 – TCU – Plenário		$BDI = \{ [(1+AC+S+G+R) * (1+DF) * (1+L)] / (1-T) \} - 1$														
		BDI CALCULADO 25,0000%														



Will Jackiel de Jesus Cavalcante  
Engenheiro Civil  
CREA-PI 26099/RN 191338556-6



**OBRA:**

**REFORMA E AMPLIAÇÃO DA CÂMARA MUNICIPAL DE BRASILEIRA**

PIAUÍ					
ENCARGOS SOCIAIS SOBRE A MÃO DE OBRA					
CÓDIGO	DESCRIÇÃO	COM DESONERAÇÃO		SEM DESONERAÇÃO	
		HORISTA %	MENSALISTA %	HORISTA %	MENSALISTA %
GRUPO A					
A1	INSS	0,00%	0,00%	20,00%	20,00%
A2	SESI	1,50%	1,50%	1,50%	1,50%
A3	SENAI	1,00%	1,00%	1,00%	1,00%
A4	INCRA	0,20%	0,20%	0,20%	0,20%
A5	SEBRAE	0,60%	0,60%	0,60%	0,60%
A6	Salário Educação	2,50%	2,50%	2,50%	2,50%
A7	Seguro Contra Acidentes de Trabalho	3,00%	3,00%	3,00%	3,00%
A8	FGTS	8,00%	8,00%	8,00%	8,00%
A9	SECONCI	0,00%	0,00%	0,00%	0,00%
A	Total	16,80%	16,80%	36,80%	36,80%
GRUPO B					
B1	Repouso Semanal Remunerado	17,82%	Não incide	17,82%	Não incide
B2	Feriados	3,95%	Não incide	3,95%	Não incide
B3	Auxílio - Enfermidade	0,87%	0,67%	0,87%	0,67%
B4	13º Salário	10,76%	8,33%	10,76%	8,33%
B5	Licença Paternidade	0,07%	0,06%	0,07%	0,06%
B6	Faltas Justificadas	0,72%	0,56%	0,72%	0,56%
B7	Dias de Chuvas	1,16%	Não incide	1,16%	Não incide
B8	Auxílio Acidente de Trabalho	0,11%	0,08%	0,11%	0,08%
B9	Férias Gozadas	8,35%	6,47%	8,35%	6,47%
B10	Salário Maternidade	0,03%	0,03%	0,03%	0,03%
B	Total	43,84%	16,20%	43,84%	16,20%
GRUPO C					
C1	Aviso Prévio Indenizado	5,20%	4,03%	5,20%	4,03%
C2	Aviso Prévio Trabalhado	0,12%	0,09%	0,12%	0,09%
C3	Férias Indenizadas	5,26%	4,07%	5,26%	4,07%
C4	Depósito Rescisão Sem Justa Causa	3,90%	3,02%	3,90%	3,02%
C5	Indenização Adicional	0,44%	0,34%	0,44%	0,34%
C	Total	14,92%	11,55%	14,92%	11,55%
GRUPO D					
D1	Reincidência de Grupo A sobre Grupo B	7,37%	2,72%	16,13%	5,96%
D2	Reincidência de Grupo A sobre Aviso Prévio Trabalhado e Reincidência do FGTS sobre Aviso Prévio Indenizado	0,44%	0,34%	0,46%	0,36%
D	Total	7,81%	3,06%	16,59%	6,32%
TOTAL(A+B+C+D)		83,37%	47,61%	112,15%	70,87%
Fonte: Informação Dias de Chuva – INMET					
SINAPI - Composição de Encargos Sociais					

  
 Will Jackiel de Jesus Cavalcante  
 Engenheiro Civil  
 CREA-PI 26099/RN 19133855-6



Id:125267D68F8A6061

CÂMARA MUNICIPAL DE  
PIRACURUCA



ESTADO DO PIAUÍ  
PODER LEGISLATIVO

TERMO DE RATIFICAÇÃO

DISPENSA DE LICITAÇÃO Nº 015/2023.

A CÂMARA MUNICIPAL DE PIRACURUCA-PI, Sr. (a) JOSÉ CARDOSO DE BRITO, no uso de suas atribuições legais, faz saber a todos quanto a presente publicação virem ou dela conhecimento tiverem, que decidiu Ratificar a Dispensa de Licitação nº 015/2023.

**OBJETO:** CONTRATAÇÃO DE EMPRESA ESPECIALIZADA PARA EXECUÇÃO DE SERVIÇOS DE DEDETIZAÇÃO, SANITIZAÇÃO, DESCUPINIZAÇÃO E DESRATIZAÇÃO DO PRÉDIO SEDE, E LIMPEZA E MANUTENÇÃO CORRETIVA DE 11 (ONZE) AR-CONDICIONADO, DA CÂMARA MUNICIPAL DE PIRACURUCA-PI.

**EMPRESA:** MOCHA CONSULTORIA E EVENTOS LTDA, CNPJ nº 45.393.516/0001-81, localizada na RUA SENADOR JOAQUIM PIRES, Nº 1262 - SALA 02 - BAIRRO ININGA - CEP: 64049-590, TERESINA-PI.

**FUNDAMENTAÇÃO LEGAL:** Dispensa de licitação com fulcro no art. 24, Inc. II, da Lei 8.666/93.

**DOTAÇÃO ORÇAMENTÁRIA:** Plano Interno ou Ação do Plano Plurianual: 2001 - manutenção dos serviços legislativos; Ação Orçamentária: 2001; Elemento de Despesa: 33.90.39 - outros serviços de terceiros- pessoa jurídica; Fonte: 500

**JUSTIFICATIVA:** Anexa nos autos do processo.

PIRACURUCA-PI, 13 de dezembro de 2023.

Publique-se.

JOSÉ CARDOSO DE BRITO  
Presidente da Câmara

Id:10EF225E32006104



Estado do Piauí  
**CÂMARA MUNICIPAL DE BRASILEIRA**  
Rua Antero Mendes, S/N - Centro  
Fone: (86) 3274 1168  
CNPJ.: 00.847.534/0001-58  
CEP.: 64.265-000 - Brasileira - Piauí  
Email: leg.brasileira@gmail.com

PORTARIA Nº 015/2023

O Presidente da Câmara Municipal de Brasileira - PI, no uso de suas atribuições que lhe confere a Lei Orgânica Municipal e Regimento Interno,

RESOLVE:

Art. 1º. Nomear **MESSIAS RIBEIRO BATISTA FILHO**, CPF: 305.692.813-34 para exercer o cargo em comissão de Diretor de Divisão de Expediente.

Art. 2º. Esta Portaria entrará em vigor na data de sua assinatura.

Registre-se,  
Publique-se,  
Arquive-se!

Gabinete da Presidência da Câmara Municipal de Brasileira - PI,  
em 04 de dezembro de 2023.

Francisco Wilson Amaral Aguiar Júnior  
Presidente

Id:030E6BAA8A9C6126



Estado do Piauí  
**CÂMARA MUNICIPAL DE BRASILEI**  
Rua Antero Mendes, S/N - Centro  
Fone: (86) 3274 1168  
CNPJ.: 00.847.534/0001-58  
CEP.: 64.265-000 - Brasileira - Piauí  
Email: leg.brasileira@gmail.com

ATA Nº 03 DA REUNIÃO DA COMISSÃO PERMANENTE DE LICITAÇÃO, PARA ABERTURA DAS PROPOSTAS DE PREÇOS DA CARTA CONVITE Nº 01/2023.

Às 09:00min (nove) horas do dia 14 (quatorze) de dezembro do ano de dois mil e vinte e três (2023), na sede da Câmara Municipal de Brasileira (PI), reuniu-se a Comissão Permanente de Licitação para proceder a abertura das propostas de preços, referente a Carta Convite nº 01/2023, cujo objeto trata-se de contratação de empresa de engenharia para reforma e ampliação da Câmara Municipal de Brasileira-PI, conforme anexos e especificações técnicas. Estando **HABILITADAS** as Empresas: **INVESTSERV SERVIÇOS E CONSTRUÇÕES LTDA**, CNPJ Nº 23.779.345/0001-90; **JK EMPREENDIMENTOS LTDA - ME**, CNPJ Nº 26.804.092/0001-56; **DR CONSTRUTORA E AVALIAÇÕES**, CNPJ Nº 35.412.526/0001-57; **FJ2 CONSTRUÇÕES EIRELI**, CNPJ Nº 20.138.337/0001-19; **LIPYSERV SERVIÇOS E EMPREENDIMENTOS LTDA**, CNPJ Nº 45.998.189/0001-91. Nenhuma das empresas habilitadas se fizeram presentes para a abertura das propostas. Prosseguindo, a comissão abriu os envelopes nº 02 (Propostas de Preços) das empresas habilitadas, registrando os seguintes preços: **INVESTSERV SERVIÇOS E CONSTRUÇÕES LTDA**, CNPJ Nº 23.779.345/0001-90, com o valor total de R\$ 185.501,79 (cento e oitenta e cinco mil, quinhentos e um reais e setenta e nove centavos); **JK EMPREENDIMENTOS LTDA - ME**, CNPJ Nº 26.804.092/0001-56, com o valor total de R\$ 185.324,86 (cento e oitenta e cinco mil, trezentos e vinte e quatro reais e oitenta e seis centavos); **DR CONSTRUTORA E AVALIAÇÕES**, CNPJ Nº 35.412.526/0001-57, com o valor total de R\$ 174.039,39 (cento e setenta e quatro mil e trinta e nove reais e trinta e nove centavos); **FJ2 CONSTRUÇÕES EIRELI**, CNPJ Nº 20.138.337/0001-19, com o valor total de R\$ 186.410,31 (cento e oitenta e seis mil, quatrocentos e dez reais e trinta e um centavos); **LIPYSERV SERVIÇOS E EMPREENDIMENTOS LTDA**, CNPJ Nº 45.998.189/0001-91, com o valor total de R\$ 185.359,10 (cento e oitenta e cinco mil, trezentos e cinquenta e nove reais e dez centavos). O engenheiro civil, Sr. Will Jackiel de Jesus Cavalcante, analisou as propostas nas quais não foram detectadas nenhuma irregularidade, sendo declarada vencedora, com o menor preço a empresa **DR CONSTRUTORA E AVALIAÇÕES**, CNPJ Nº 35.412.526/0001-57, que apresentou o valor global de R\$ 174.039,39 (cento e setenta e quatro mil e trinta e nove reais e trinta e nove centavos). Declaramos aberto o prazo para recurso das propostas, no prazo de 02 (dois) dias úteis, a contar da data da efetiva publicação desta Ata no Diário Oficial dos Municípios. Nada mais havendo a ser consignada na ata, a comissão deu por encerrada a sessão.

1

Brasileira (PI), 14 de dezembro de 2023.

Silvia Patrícia Menezes Ferreira  
**SILVIA PATRÍCIA MENEZES FERREIRA**  
Presidente da CPL

Vânia Lúcia e Carlos Santos  
**VÂNIA LÚCIA CARVALHOS DOS SANTOS**  
Membro

Fábio Euler Cardoso Melo  
**FÁBIO EULER CARDOSO MELO**  
Secretário

2



Id:07383C70C5162482



Estado do Piauí  
**CÂMARA MUNICIPAL DE BRASILEIRA**  
 Rua Antero Mendes, S/N - Centro  
 Fone: (86) 3274.1168  
 CNPJ: 00.847.534/0001-58  
 CEP: 64.265-000 - Brasileira - Piauí  
 Email: leg.brasileira@gmail.com

Comissão Permanente de Licitações, da Câmara Municipal de Brasileira Estado do Piauí, na conformidade da Lei nº 8.666/93 de 21 de junho de 1993, Art. 61 § único:

**RESOLVE PUBLICAR:**

**Objeto:** contratação de empresa de engenharia para reforma e ampliação da Câmara Municipal de Brasileira-PI.

**Processo Administrativo:** 01/2023

**Carta Convite nº** 01/2023

**Contrato nº** 012/2023

**Fonte de Recursos:**

UNID. ORÇAMENTÁRIA	PROJETO ATIVIDADE	Elemento de despesa	FONTE DE RECURSOS
01.01.00 – CAMARA MUNICIPAL	01.031.0001.1001.0000 – CONSTRUÇÃO, AMPLIAÇÃO E REFORMA DO PRÉDIO DA CÂMARA MUNICIPAL	4.4.90.51.00 – OBRAS E INSTALAÇÕES	500 – RECURSOS NÃO VINCULADOS

A vigência do presente contrato será correspondente ao período de 90 (noventa) dias.

Aos 21 (vinte e um) dias do mês de dezembro do ano de 2023 (dois mil e vinte e três), nesta cidade de Brasileira, Estado do Piauí, de um lado a CÂMARA MUNICIPAL DE BRASILEIRA, Estado do Piauí, doravante chamada abreviadamente de **CONTRATANTE**, inscrita no CNPJ sob nº 00.847.534/0001-58 com sede na Rua Antero Mendes, S/N, Centro, Brasileira – Piauí – CEP nº 64.265 – 000, neste ato representada pelo Presidente da Câmara Municipal, o Sr. Francisco Wilson Amaral Aguiar Junior, domiciliado nesta cidade, portador da Carteira de Identidade nº 3.059.15 SSP - PI, CPF nº 617.7333.103-30 e, do outro lado, a empresa DR CONSTRUTORA E AVALIAÇÕES - ME, CNPJ Nº 35.412.526/0001-63, estabelecida na cidade de Teresina/PI, à Rua Manoel Ildefonso Lima, nº 2565, Sala 1 Rua 8 Pq. Itarare, bairro Parque Ideal. CEP: 64.078-730, neste ato representado por Danilo Rodrigues da Silva, Inscrição no CPF 037.180.323-33, doravante chamada abreviadamente **CONTRATADA**, têm justo e acordado celebrar o presente Contrato de nº 012/2023, sob o regime de MENOR PREÇO GLOBAL, no valor de **R\$ 174.039,39 (cento e setenta e quatro mil e trinta e nove reais e trinta e nove centavos)**.

Brasileira (PI), 21 de Dezembro de 2023.

*Silvia Patrícia Menezes Ferreira*  
**SILVIA PATRÍCIA MENEZES FERREIRA**  
 Presidente da CPL

Id:0047E116F164247F



Estado do Piauí  
**CÂMARA MUNICIPAL DE BRASILEIRA**  
 Rua Antero Mendes, S/N - Centro  
 Fone: (86) 3274.1168  
 CNPJ: 00.847.534/0001-58  
 CEP: 64.265-000 - Brasileira - Piauí  
 Email: leg.brasileira@gmail.com

**ATO HOMOLOGATÓRIO**

O Excelentíssimo Senhor Presidente da Câmara Municipal de Brasileira – PI, no uso de suas atribuições legais.

**Resolve,**

Após exame criterioso da documentação e acatando o parecer da Comissão Permanente de Licitações, **HOMOLOGAR** o procedimento de licitação na Modalidade Carta Convite nº 01/2023, cujo objeto consiste na **contratação de empresa de engenharia para reforma e ampliação da Câmara Municipal de Brasileira-PI**, para o fim de declarar vencedora, no certame licitatório, a empresa: **DR CONSTRUTORA E AVALIAÇÕES - ME**, CNPJ Nº 35.412.526/0001-63, atendeu às exigências da carta convite, retro citada, no valor total de **R\$ 174.039,39 (cento e setenta e quatro mil e trinta e nove reais e trinta e nove centavos)**.

E para que a homologação produza seus jurídicos e legais efeitos, Publique-se o presente ato na forma estatuída em Lei.

Autorizo o serviço.  
 Cumpra-se e Arquive-se.

Brasileira – PI, 21 de dezembro de 2023.

*Francisco Wilson Amaral Aguiar Junior*  
**FRANCISCO WILSON AMARAL AGUIAR JUNIOR**  
 Presidente da Câmara Municipal de Brasileira

Id:0E2897CA98C826D5



ESTADO DO PIAUÍ  
**PREFEITURA MUNICIPAL DE GUARIBAS**  
 C.N.P.J. – 01.612.576/0001-72  
**GABINETE DO PEFEITO**

**ATA DE RECEBIMENTO E ABERTURA DOS ENVELOPES CONTENDO "DOCUMENTOS DE HABILITAÇÃO E PROPOSTAS PARA A EXECUÇÃO DE PROJETOS AUDIOVISUAIS REFERENTES A LEI 195/2022 (LEI PAULO GUSTAVO)" RELATIVOS AO CHAMAMENTO PÚBLICO Nº 001/2023.**

Segunda feira, 04 de novembro de 2023 às 10h25 min, na sala de Licitações da Prefeitura Municipal de Guaribas, reuniu-se a Comissão de Avaliação dos Projetos Referentes a Execução dos Recursos da Lei Paulo Gustavo (Audiovisual), procedemos ao recebimento e abertura dos envelopes contendo as documentos de habilitação e propostas relativas ao Chamamento Público acima citados, que tem por objeto a seleção de projetos culturais de AUDIOVISUAL para receberem apoio financeiro nas categorias de Audiovisual descritas no Artigo 6º da Lei 195/2022, por meio da celebração de Termo de Execução Cultural, com o objetivo de incentivar o conhecimento da história e das mais diversas formas de manifestações culturais do município de Guaribas. Conforme as especificações, quantidades e detalhamentos constantes no Anexo I – Termo de Referência do referido Chamamento Público. O aviso do mesmo foi divulgado no Portal do Tribunal de Contas do Estado do Piauí dentro do prazo estabelecido no Art. 5º Parágrafo único da portaria interministerial nº 492/2011 que estipula o prazo para publicações da modalidade chamamento público em 15 dias. Iniciando os trabalhos foi recolhido os envelopes da empresa ASSOCIAÇÃO BRINCANTES DO FOLCLORE NORDESTINO sendo a única proponente a comparecer na data e horário estipulados no edital bem como a única proponente a encaminhar as documentações exigidas para a habilitação. Prosseguindo os trabalhos, a Presidente da Comissão de Avaliação dos Projetos da Lei Paulo Gustavo, fez a impressão de toda a documentação da única empresa que compareceu ao chamamento público sendo ela a mesma identificada nesta ata, e prontamente procedeu a verificação dos DOCUMENTOS DE HABILITAÇÃO. Depois de concluída a análise da documentação, a referida empresa foi considerada habilitada ao referido Chamamento Público, posto que a documentação apresentada estava em conformidade com o que fora solicitado no edital. Prosseguindo com os procedimentos de avaliação, em seguida foi analisada a proposta de valores e especificação técnicas dos objetos do Edital, e nas propostas continham as seguintes especificações de preço:

Inciso I | LPG - Apoio a produção de obra audiovisual de curta-metragem o Valor total segundo a proposta foi R\$ 30.705,04

Inciso II | Apoio à realização de ação de Cinema Itinerante ou Cinema de Rua o valor total segundo a proposta foi R\$ 7.018,46

Inciso III | Ação de Formação Audiovisual o valor total segundo a proposta foi R\$ 3.523,72

Após a verificações das propostas não foi registrada qualquer observação. A Comissão de Avaliação informou aos presentes que a proposta será examinada pela Comissão e após a análise das propostas se declarada vencedora do chamamento público a empresa citada deverá fazer a assinatura do Termo de Execução Cultural e Recebimento dos Recursos. O resultado do julgamento será divulgado no Diário Oficial das Prefeituras Piauienses – DOP, encerrou a sessão e lavrou a presente ata às 10:45 min.

Assinaturas dos Membros da Comissão:

*Joara Evangelista Dias*  
**JOARA EVANGELISTA DIAS**  
 PRESIDENTE DA COMISSÃO

*Sandra Matias Duarte*  
**SANDRA MATIAS DUARTE**  
 SECRETÁRIA

*Joaquim Neto da Silva*  
**JOAQUIM NETO DA SILVA**  
 MEMBRO

Guaribas, 04 de dezembro de 2023