



PREFEITURA MUNICIPAL DE SÃO PEDRO DO PIAUÍ

CNPJ: 06.554.810/0001-76
Av. Presidente Vargas, S/N – Centro
CEP: 64.430-000 – São Pedro do Piauí
E-mail: prefeitura@saopedropiaui.pi.gov.br



Prefeito de São Pedro do Piauí

Lindomar Goncalves de Alencar

Vice-Prefeito de São Pedro do Piauí

Napoleão Cortez Filho



PREFEITURA MUNICIPAL DE SÃO PEDRO DO PIAUÍ

CNPJ: 06.554.810/0001-76
Av. Presidente Vargas, S/N – Centro
CEP: 64.430-000 – São Pedro do Piauí
E-mail: prefeitura@saopedropiaui.pi.gov.br



APRESENTAÇÃO

O presente Relatório de Gestão Consolidado tem por objetivo proporcionar uma visão clara para a sociedade sobre as políticas públicas municipais no ano base de 2025. Este, constitui-se em um importante instrumento de efetivação da transparência das ações realizadas, bem como da prestação de contas à sociedade de modo em geral. Além de estabelecer a consolidação do registro das ações, dos projetos implementados e dos programas desenvolvidos. Todas as ações realizadas neste município, têm por objetivo ampliar as políticas públicas assistenciais para bem atender a população e qualificar os serviços em públicos. Vale ressaltar que as ações e propostas desenvolvidas estão vinculadas à LDO, ao PPA e à LOA. Todas as ações, ora desenvolvidas, foram estruturadas de forma colaborativa envolvendo os diferentes setores que compõem o governo municipal, por meio da elaboração conjunta das metas e estratégias voltadas aos serviços municipais, com vistas ao contínuo desenvolvimento local. Além da melhoria em âmbitos da educação, do desenvolvimento dos serviços de saúde, da melhoria e valorização patrimonial, da modernização da gestão democrática e administrativa. Este relatório compreende uma ferramenta de cumprimento do princípio da publicidade, que assegura à população a tomada de conhecimento das ações.



PREFEITURA MUNICIPAL DE SÃO PEDRO DO PIAUÍ

CNPJ: 06.554.810/0001-76
Av. Presidente Vargas, S/N – Centro
CEP: 64.430-000 – São Pedro do Piauí
E-mail: prefeitura@saopedropiaui.pi.gov.br



MISSÃO, VISÃO E VALORES

A gestão municipal tem como missão, planejar, organizar e gerir recursos para atender às necessidades da sociedade e garantir o bem comum, agindo com transparência, eficácia e ética. Deve ter como visão, ser eficiente, inovadora e sustentável transformando o serviço público para bem atender a população. Seus principais valores incluem impessoalidade, moralidade, publicidade, legalidade, eficiência e o compromisso em criar valor público através da melhoria contínua dos serviços.



PREFEITURA MUNICIPAL DE SÃO PEDRO DO PIAUÍ

CNPJ: 06.554.810/0001-76
Av. Presidente Vargas, S/N – Centro
CEP: 64.430-000 – São Pedro do Piauí
E-mail: prefeitura@saopedropiaui.pi.gov.br



Órgãos de Assistência e Assessoramento e Respostivos Responsáveis

- **EMILLY SOARES DE ALENCAR** CHEFE DE GABINETE
CPF: 082.804.613-10
CONTATO: 86 99827-9789
EMAIL: prefeitura@saopedrodopiaui.pi.gov.br

- **DANIELE NUNES DE SOUSA** PROCURADORA GERAL DO MUNICÍPIO
CPF: 054.184.183-19
CONTATO: 86 99806-0577
EMAIL: pgmsaopedropi@gmail.com

- **CANTIDIANO FERREIRA SOARES FILHO** CONTROLADOR GERAL DO MUNICÍPIO
CPF: 397.423.343-15
CONTATO: 86 99825-5115
EMAIL: controladoriasaopedro@hotmail.com

- **MARCOS FELIPE OLIVEIRA** COORDENADOR DE LICITAÇÃO
CPF: 074.634.453-80
CONTATO: 86 98174-7508
EMAIL: cpl.saopedrodopiaui2021@gmail.com

ÓRGÃOS DE ATIVIDADE-MEIO E OS RESPECTIVOS RESPONSÁVEIS

- ✓ **MARIA DE FÁTIMA MOURA PEREIRA E SILVA** SECRETÁRIO MUNICIPAL DE ADMINISTRAÇÃO
CPF: 078.623.263-34
CONTATO: 86 98125-1999
EMAIL: secretarideadm12345@gmail.com

- ✓ **TIAGO RAFAEL LIMA LOPES** SECRETÁRIO MUNICIPAL DE FINANÇAS
CPF: 039.701.223-33
CONTATO: 86 99826-5760
EMAIL: financas@saopedrodopiaui.pi.gov.br



PREFEITURA MUNICIPAL DE SÃO PEDRO DO PIAUÍ

CNPJ: 06.554.810/0001-76
Av. Presidente Vargas, S/N – Centro
CEP: 64.430-000 – São Pedro do Piauí
E-mail: prefeitura@saopedropiaui.pi.gov.br



- | | |
|--|---|
| ✓ VALERIA RAKEL MENDES
CPF: 025.366.203-60
CONTATO: 86 98106-4346
EMAIL: smesaopedro@outlook.com | SECRETÁRIA MUNICIPAL DE EDUCAÇÃO |
| ✓ MARDONIO PEREIRA DOS SANTOS
CPF: 032.920.663-01
CONTATO: 86 99918-3838
EMAIL: secretariadeesportessaopedropi@gmail.com | SEC. MUNICIPAL DE ESPORTE, CULTURA E TURISMO |
| ✓ FLÁVIO ROBERTO CASTRO SILVA
CPF: 844.447.973-04
CONTATO: 86 98107-3808
EMAIL: smssaopedro@gmail.com | SECRETÁRIO MUNICIPAL DE SAÚDE |
| ✓ GLAUCIA DIAS DA SILVA
CPF: 004.142.913-36
CONTATO: 86 99999-0349
EMAIL: infraestruturasppi@hotmail.com | SECRETÁRIA MUNICIPAL DE INFRA ESTRUTURA |
| ✓ BRUNA KARYNNE DE SOUSA CARVALHO
CPF: 044.421.153-54
CONTATO: 86 99433-5380
EMAIL: secretariaagriculturasppiaui@gmal.com | SEC. MUNICIPAL DE AGRICULTURA E DESENVOLVIMENTO ECONÔMICO |
| ✓ MARIA FRANCISCA RODRIGUES DA SILVA
CPF: 014.595.963-58
CONTATO: 86 998156-4908
EMAIL: assistenciasocialsecretaria31@gmail.com | SECRETÁRIA MUNICIPAL DE ASSISTÊNCIA SOCIAL |
| ✓ CARLOS JAILSON DE FREITAS XAVIER
CPF: 553.765.503-97
CONTATO: 86 99976-3294
EMAIL: secmeioambientesapetro@gmail.com | SECRETÁRIO MUNICIPAL DO MEIO AMBIENTE |



PREFEITURA MUNICIPAL DE SÃO PEDRO DO PIAUÍ

CNPJ: 06.554.810/0001-76
Av. Presidente Vargas, S/N – Centro
CEP: 64.430-000 – São Pedro do Piauí
E-mail: prefeitura@saopedropiaui.pi.gov.br



✓ **INGRID SOARES DE ALEDNCAR**

CPF: 052.851.643-46

CONTATO: 86 99918-3838

EMAIL: ingridsoaresalencar@gmail.com

SECRETÁRIA MUNICIPAL DE GOVERNO

✓ **RAIMUNDO JOSÉ NETO DOS SANTOS**

CPF: 029.195.743-96

CONTATO: 86 98105-6823

EMAIL: secretariadetransportes25@gmail.com

SECRETÁRIO MUNICIPAL DE TRANSPORTES



PREFEITURA MUNICIPAL DE SÃO PEDRO DO PIAUÍ

CNPJ: 06.554.810/0001-76
Av. Presidente Vargas, S/N – Centro
CEP: 64.430-000 – São Pedro do Piauí
E-mail: prefeitura@saopedropiaui.pi.gov.br



MENSAGEM DO PREFEITO

Após um período de intensa dedicação e trabalho, chegamos ao fim do ano de 2025 à frente da Prefeitura. Durante esse ano, nossa administração se empenhou em promover o bem-estar da população, implementar melhorias na infraestrutura, fortalecer os serviços públicos e criar oportunidades para o desenvolvimento social e econômico de nossa cidade.

Em cada desafio enfrentado, buscamos sempre agir com transparência, ética e responsabilidade. Ao longo deste período, conseguimos realizar importantes avanços nas áreas de educação, saúde, segurança, infraestrutura e transporte sempre com o objetivo de melhorar a qualidade de vida de todos os cidadãos.

Apesar dos obstáculos, tivemos conquistas significativas que refletem o trabalho coletivo, o esforço de nossos colaboradores, e o apoio da comunidade. Fizemos investimentos estratégicos e priorizamos o atendimento às necessidades da população.

Hoje, sentimos um imenso orgulho de tudo o que foi alcançado, mas também a consciência de que ainda há muito a ser feito. Os frutos do trabalho realizado e que ainda iremos realizar nos deixam confiantes que nossa população estará bem assistida.

Agradeço imensamente a todos os colaboradores da administração pública, aos vereadores, às associações de bairro, e, especialmente, à população, que nos confiaram esse mandato e acreditaram em nosso trabalho, reflexo do desejo de um futuro melhor para todos.

A missão de servir a nossa cidade é uma honra. Contribuir para o desenvolvimento e bem-estar de nossa cidade e população não tem preço.

Com os melhores votos de prosperidade e desenvolvimento para todos, muito obrigado.



PREFEITURA MUNICIPAL DE SÃO PEDRO DO PIAUÍ

CNPJ: 06.554.810/0001-76
Av. Presidente Vargas, S/N – Centro
CEP: 64.430-000 – São Pedro do Piauí
E-mail: prefeitura@saopedropiaui.pi.gov.br



SUMÁRIO

APRESENTAÇÃO	2
MISSÃO, VISÃO E VALORES	3
MENSAGEM DO PREFEITO.....	7
1 ORGANOGRAMA DO MUNICÍPIO	12
2 ESTRUTURA ADMINISTRADA.....	13
2.1 Gabinete do Prefeito	13
2.1.1 Ao chefe de gabinete compete:	13
2.1.2 Procuradoria do Município.....	14
2.1.3 Controladoria Geral do Município.....	14
2.1.4 Coordenação de Licitação – CPL.....	14
2.1.5 Assessoria Especial.....	15
2.1.6 Assessoria.....	15
2.2 SECRETARIA MUNICIPAL DE GOVERNO.....	16
2.3 Secretaria Municipal de Administração	17
2.3 Secretaria Municipal de Finanças	18
2.5 Secretaria Municipal de Educação	19
2.6 Secretaria Municipal de Esporte, Cultura e Turismo	20
2.7 Secretaria Municipal de Saúde	21
2.8 Secretaria Municipal de Infraestrutura	22
2.9 Secretaria Municipal de Agricultura e Desenvolvimento Econômico	23
2.10 Secretaria Municipal de Assistência Social.....	24
2.11 Secretaria Municipal do Meio Ambiente	25
2.12 Secretaria Municipal de Assuntos Institucionais.....	26
2.13 Secretaria Municipal de Transportes e Rodagens.....	27
3 GESTÃO DE PESSOAS	28
4 INFORMAÇÕES ORÇAMENTÁRIAS, FINANCEIRAS E CONTÁBEIS	32
4.1 Lei Orçamentária Anual	32
4.2 Execução Orçamentária	33
4.3 Receitas	35
4.3.1 Receitas Orçamentárias Arrecadadas	35



PREFEITURA MUNICIPAL DE SÃO PEDRO DO PIAUÍ

CNPJ: 06.554.810/0001-76
Av. Presidente Vargas, S/N – Centro
CEP: 64.430-000 – São Pedro do Piauí
E-mail: prefeitura@saopedropiaui.pi.gov.br



4.3.2	Receitas Tributárias	36
4.3.3	Receitas de Transferências	38
4.4	Despesas	39
4.4.1	Comparativo das Despesas executadas	40
4.4.2	Despesas por órgão	41
4.4.3	Despesa por Função.....	42
4.5	Indicadores de Resultados das Políticas Públicas (Educação e Saúde).....	43
4.5.1	Aplicação em Manutenção e Desenvolvimento do Ensino.....	43
4.5.2	Aplicação em Ações e Serviços Públicos de Saúde	45
4.6	Indicadores de Resultados Fiscais	46
4.6.1	Gasto com Pessoal	46
4.6.2	Metas Fiscais.....	47
4.6.3	Dívida Consolidada Líquida.....	49
5	REGISTRO DAS AÇÕES DESENVOLVIDAS NO MUNICÍPIO DE SÃO PEDRO DO PIAUÍ EM 2025	50
5.1	AÇÕES NA SECRETARIA MUNICIPAL DE EDUCAÇÃO	50
5.2	AÇÕES NA SECRETARIA MUNICIPAL DE ESPORTES, CULTURA E TURISMO	169
5.3	AÇÕES NA SECRETARIA MUNICIPAL DE SAÚDE.....	179
5.4	AÇÕES NA SECRETARIA MUNICIPAL DE ASSISTÊNCIA SOCIAL	294
5.5	AÇÕES NA SECRETARIA DE AGRICULTURA	299
5.6	AÇÕES NA SECRETARIA DE MEIO AMBIENTE	330
5.7	AÇÕES NA SECRETARIA DE TRANSPORTES.....	352
5.8	AÇÕES NA SECRETARIA DE FINANÇAS.....	377
5.9	AÇÕES NA SECRETARIA DE INFRAESTRUTURA	379



PREFEITURA MUNICIPAL DE SÃO PEDRO DO PIAUÍ

CNPJ: 06.554.810/0001-76
Av. Presidente Vargas, S/N – Centro
CEP: 64.430-000 – São Pedro do Piauí
E-mail: prefeitura@saopedropiaui.pi.gov.br



INDÍCE DE TABELAS

Tabela 01: Composição da Receita prevista – LOA.....	32
Tabela 02: Composição da Despesa fixada – LOA	32
Tabela 03: Despesa Fixada final.....	33
Tabela 04: Receita prevista atualizada	33
Tabela 05: Receita arrecadada (2024 – 2025)	35
Tabela 06: Composição da Receita Arrecadada (2025).....	35
Tabela 07: Receita de Impostos, Taxas e Contribuições de Melhoria	37
Tabela 08: Receita de Transferências	38
Tabela 09: Resumo da execução da despesa – exercício 2025.....	39
Tabela 10: Demonstração da Despesa por Natureza (2025/2024).....	40
Tabela 11: Demonstração da Despesa por Órgão da Administração	41
Tabela 12: Demonstração da Despesa por Função de Governo.....	42
Tabela 13: Demonstração da Aplicação em MDE (exercício 2025)	44
Tabela 14: Demonstração da Aplicação dos recursos do FUNDEB (exercício 2025)	44
Tabela 15: Demonstração da Aplicação em ASPS (exercício 2025)	45
Tabela 16: Demonstração da Despesa com Pessoal (exercício 2023).....	46
Tabela 17 - Demonstração do Resultado Primário (exercício 2025).....	47
Tabela 18 - Demonstração do Resultado Nominal (exercício 2025).....	48
Tabela 19 - Demonstração da Dívida Consolidada Líquida (exercício 2025).....	49



PREFEITURA MUNICIPAL DE SÃO PEDRO DO PIAUÍ

CNPJ: 06.554.810/0001-76
Av. Presidente Vargas, S/N – Centro
CEP: 64.430-000 – São Pedro do Piauí
E-mail: prefeitura@saopedropiaui.pi.gov.br



ÍNDICE DE GRÁFICOS

Gráfico 01 – Previsão de Receita	32
Gráfico 02 – Fixação de Despesa	33
Gráfico 03 – Balanço Orçamentário (2025)	34
Gráfico 04 – Demonstração do Superávit Orçamentário (2025)	34
Gráfico 05 – Comparativo da Receita Arrecadada 2024 – 2025	36
Gráfico 06 – Detalhamento das Receitas por origem	36
Gráfico 07 – Comparativo de Receitas Tributárias	37
Gráfico 08 – Receita Tributária (2025)	38
Gráfico 09 – Receita de Transferências Correntes	39
Gráfico 10 – Despesas Executadas por Categoria Econômica	40
Gráfico 11 – Despesa por Órgão	42
Gráfico 12 – Despesa por Função	43
Gráfico 13 – Indicadores de Aplicação em Manutenção e Desenvolvimento do Ensino	45
Gráfico 14 – Demonstração de aplicação em ASPS	46
Gráfico 15 – Demonstração da despesa com Pessoal (exercício 2024)	47
Gráfico 16 – Metas Fiscais	48
Gráfico 17 – Dívida consolidada Líquida	49



PREFEITURA MUNICIPAL DE SÃO PEDRO DO PIAUÍ

CNPJ: 06.554.810/0001-76
Av. Presidente Vargas, S/N – Centro
CEP: 64.430-000 – São Pedro do Piauí
E-mail: prefeitura@saopedropiaui.pi.gov.br



1 ORGANOGRAMA DO MUNICÍPIO

A Lei Municipal de nº 559/2025 dispõe sobre a Reorganização e Estruturação Administrativa da Prefeitura Municipal de São Pedro do Piauí, Estado do Piauí e dá outras providências.

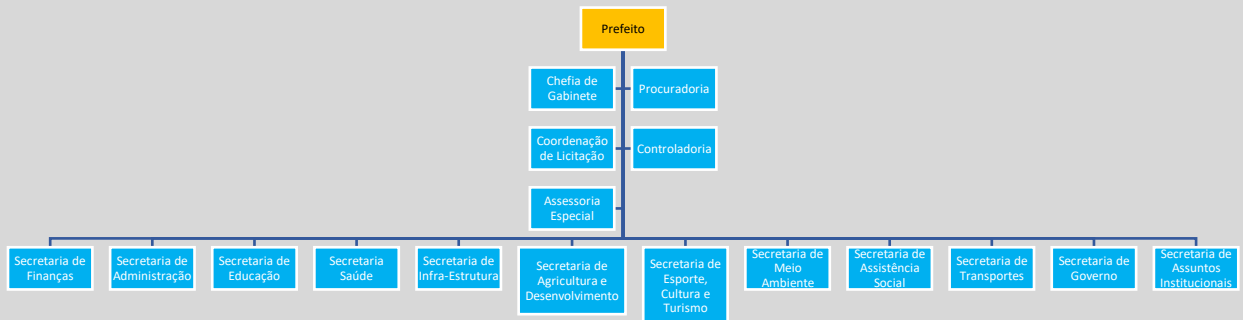



PREFEITURA MUNICIPAL DE SÃO PEDRO DO PIAUÍ

CNPJ: 06.554.810/0001-76
Av. Presidente Vargas, S/N – Centro
CEP: 64.430-000 – São Pedro do Piauí
E-mail: prefeitura@saopedropiaui.pi.gov.br



2 ESTRUTURA ADMINISTRATIVA

2.1 GABINETE DO PREFEITO

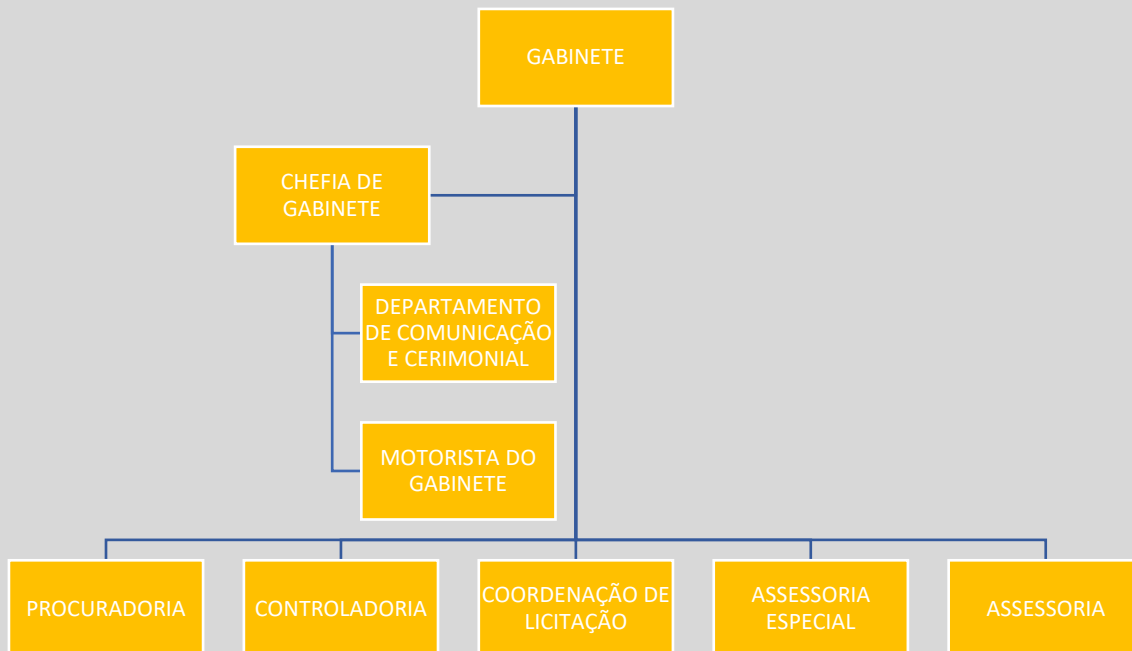

13

2.1.1 Ao chefe de gabinete compete:

- Dar assistência direta e imediata ao Prefeito na sua representação política e social;
- Solicitar aos órgãos da administração direta do Município providências necessárias ao desempenho das funções de coordenação geral das atividades que lhe competem;
- Acompanhar a tramitação de projetos de Lei na Câmara Municipal;
- Elaborar, registrar e controlar Decretos e atos administrativos da competência do Chefe do Poder Executivo;
- Receber, organizar e analisar e preparar o expediente do Prefeito, fazer publicar seus atos na Imprensa Oficial e acompanhar a execução das ordens por emitidas;
- Planejar, organizar e coordenar com demais órgãos da administração os eventos do Município;



PREFEITURA MUNICIPAL DE SÃO PEDRO DO PIAUÍ

CNPJ: 06.554.810/0001-76
Av. Presidente Vargas, S/N – Centro
CEP: 64.430-000 – São Pedro do Piauí
E-mail: prefeitura@saopedropiaui.pi.gov.br



- Planejar, executar, controlar e divulgar as atividades de cerimonial, comunicação e as ligadas à imagem da gestão, envolvendo: Jornais, sítios de internet, rádios e televisões

2.1.2 Procuradoria do Município

A Procuradoria do Município é instituição de natureza permanente, essencial à administração pública municipal com organização e funcionamento definidos em Lei, cabendo ao Procurador do Município exercer a representação judicial e extrajudicial e as atividades de consultoria e assessoramento jurídicos do Município.

2.1.3 Controladoria Geral do Município

É o órgão central do sistema de controle interno do Poder Executivo Municipal, competindo-lhe:

- Supervisionar tecnicamente as atividades do sistema integrado de fiscalização financeira, contabilidade e auditoria;
- Expedir atos normativos concernentes à ação do sistema integrado de fiscalização financeira, contabilidade e auditoria;
- Determinar, acompanhar e avaliar a execução de auditorias;
- Proceder ao exame nos processos originários de atos de gestão orçamentárias, financeira e patrimonial dos órgãos e entidades da administração pública municipal e nos de aplicação de recursos públicos estaduais por entidades de direito privado, emitindo parecer técnico;
- Manter com o Tribunal de Contas colaboração técnica e profissional relativamente à troca de informações e de dados, objetivando uma maior integração dos controles interno e externo;
- Fomentar a participação da sociedade estimulando o controle social.

2.1.4 Coordenação de Licitação – CPL

Caberá a realização de todos os Processos Licitatórios da Prefeitura Municipal, com acompanhamento dos mesmos desde a solicitação até a contratação do (s) vencedor (s).



PREFEITURA MUNICIPAL DE SÃO PEDRO DO PIAUÍ

CNPJ: 06.554.810/0001-76
Av. Presidente Vargas, S/N – Centro
CEP: 64.430-000 – São Pedro do Piauí
E-mail: prefeitura@saopedropiaui.pi.gov.br



2.1.5 Assessoria Especial

À Assessoria Especial compete:

- Dar assessoramento ao Prefeito e aos demais órgãos da prefeitura em todos os assuntos;
- Acompanhar o planejamento das atividades do Governo Municipal;
- Coordenar e assistir a elaboração de projetos de desenvolvimento;
- Desempenhar outras atividades que lhes forem determinadas pelo Prefeito.

15

2.1.6 Assessoria

À Assessoria compete:

- Dar assessoramento as Secretarias Municipais
- Desempenhar outras atividades que lhes forem determinadas pelos Secretários.



PREFEITURA MUNICIPAL DE SÃO PEDRO DO PIAUÍ

CNPJ: 06.554.810/0001-76
Av. Presidente Vargas, S/N – Centro
CEP: 64.430-000 – São Pedro do Piauí
E-mail: prefeitura@saopedropiaui.pi.gov.br



2.2 SECRETARIA MUNICIPAL DE GOVERNO



16

À Secretaria de Governo compete planejar, organizar, dirigir, coordenar e controlar as ações políticas e de comunicação social do Poder Executivo Municipal, visando à integração das políticas públicas e das atividades dos órgãos e das entidades da Administração Pública.



PREFEITURA MUNICIPAL DE SÃO PEDRO DO PIAUÍ

CNPJ: 06.554.810/0001-76
Av. Presidente Vargas, S/N – Centro
CEP: 64.430-000 – São Pedro do Piauí
E-mail: prefeitura@saopedropiaui.pi.gov.br



2.3 SECRETARIA MUNICIPAL DE ADMINISTRAÇÃO

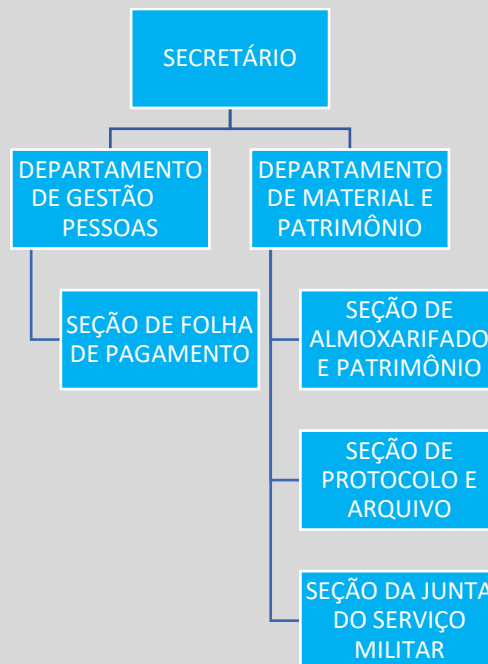

17

À Secretaria de Administração é o órgão a quem compete planejar, coordenar, normatizar e executar os sistemas de administração da Prefeitura Municipal, bem como a elaboração do orçamento do Município e a execução de todas as atividades relativas a gestão de pessoas, aquisição, controle e guarda de material, administração de patrimônio, zeladoria, vigilância, transportes e encargos gerais relacionadas à gestão pública municipal.



PREFEITURA MUNICIPAL DE SÃO PEDRO DO PIAUÍ

CNPJ: 06.554.810/0001-76
Av. Presidente Vargas, S/N – Centro
CEP: 64.430-000 – São Pedro do Piauí
E-mail: prefeitura@saopedropiaui.pi.gov.br



2.3 SECRETARIA MUNICIPAL DE FINANÇAS



18

A Secretaria de Finanças é o Órgão responsável pela gestão financeira e orçamentária, bem como o assessoramento do Prefeito nos assuntos financeiros e na formulação da política fiscal e tributária do Município: na execução das atividades de arrecadação, fiscalização de tributos, contabilização de despesa e da receita, serviços de tesouraria, tomadas de contas, bem como a elaboração, supervisão e controle da execução do orçamento municipal.



PREFEITURA MUNICIPAL DE SÃO PEDRO DO PIAUÍ

CNPJ: 06.554.810/0001-76
Av. Presidente Vargas, S/N – Centro
CEP: 64.430-000 – São Pedro do Piauí
E-mail: prefeitura@saopedropiaui.pi.gov.br



2.5 SECRETARIA MUNICIPAL DE EDUCAÇÃO

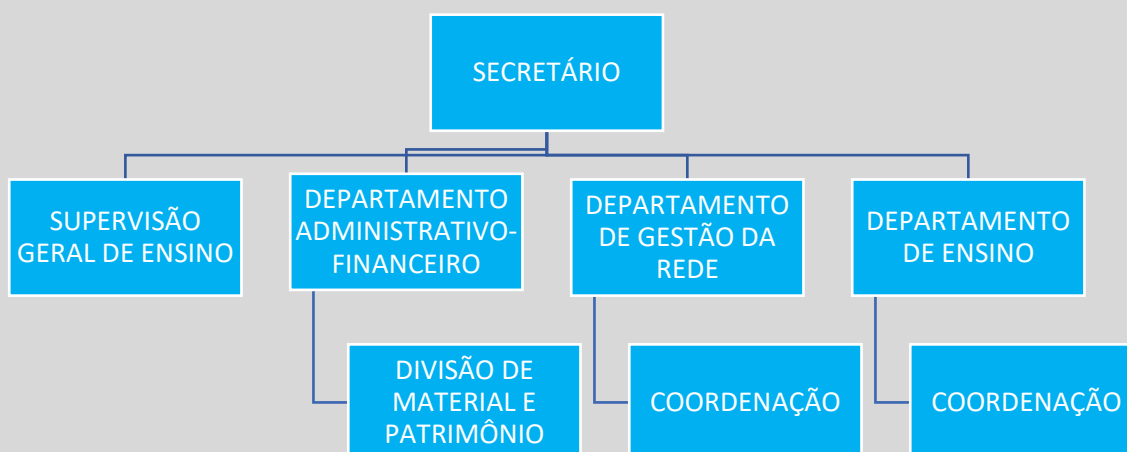

À Secretaria de Educação compete desempenhar as atividades educacionais no Âmbito municipal, promovendo prioritariamente programas de educação pré-escolar e de ensino fundamental e na medida das disponibilidades do erário, podendo contar inclusive, com a colaboração da comunidade, manter o ensino de 2º grau já existente no município, bem como recursos e treinamento para melhorar a qualificação do corpo docente; instalação e manutenção dos serviços de merenda escolar, principalmente na zona rural; manter o serviço de informação e estatística escolar, e outras atividades que busquem a melhoria do ensino no município.



PREFEITURA MUNICIPAL DE SÃO PEDRO DO PIAUÍ

CNPJ: 06.554.810/0001-76
Av. Presidente Vargas, S/N – Centro
CEP: 64.430-000 – São Pedro do Piauí
E-mail: prefeitura@saopedropiaui.pi.gov.br



2.6 SECRETARIA MUNICIPAL DE ESPORTE, CULTURA E TURISMO



20

À Secretaria de Esporte, Cultura e Turismo é responsável pelo desenvolvimento do esporte, da difusão cultural do município, do fomento do Turismo, administração de escolas e banda de música, centros culturais, bibliotecas, museus, teatros, programas recreativos, desportivos e folclóricos, por todo acervo que expresse os traços e valores culturais locais.



PREFEITURA MUNICIPAL DE SÃO PEDRO DO PIAUÍ

CNPJ: 06.554.810/0001-76
Av. Presidente Vargas, S/N – Centro
CEP: 64.430-000 – São Pedro do Piauí
E-mail: prefeitura@saopedropiaui.pi.gov.br



2.7 SECRETARIA MUNICIPAL DE SAÚDE

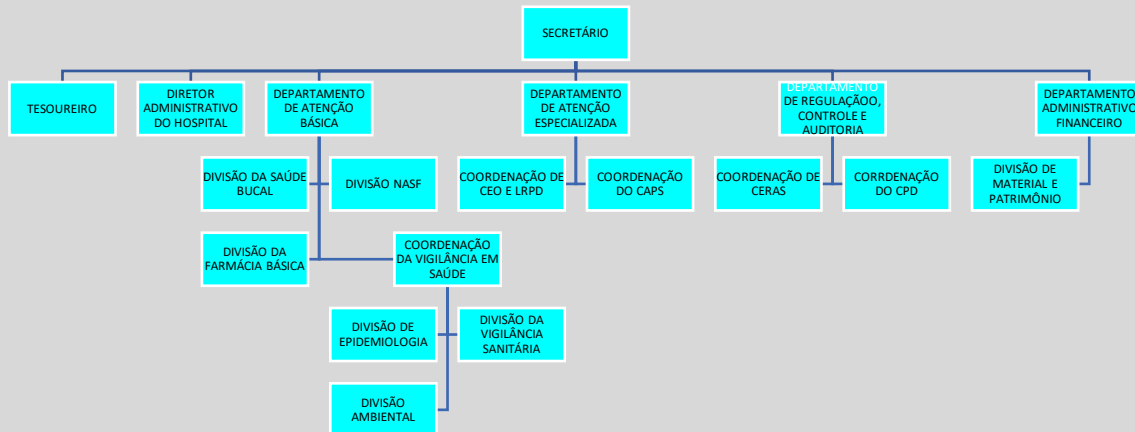

À Secretaria de Saúde compete promover e administrar os serviços médico hospital, ambulatorial, odontológico e pronto-socorro, promover e apoiar campanhas profiláticas, inspeção de saúde, higiene com a participação da comunidade e programas de saúde pública.



PREFEITURA MUNICIPAL DE SÃO PEDRO DO PIAUÍ

CNPJ: 06.554.810/0001-76
Av. Presidente Vargas, S/N – Centro
CEP: 64.430-000 – São Pedro do Piauí
E-mail: prefeitura@saopedropiaui.pi.gov.br



2.8 SECRETARIA MUNICIPAL DE INFRAESTRUTURA

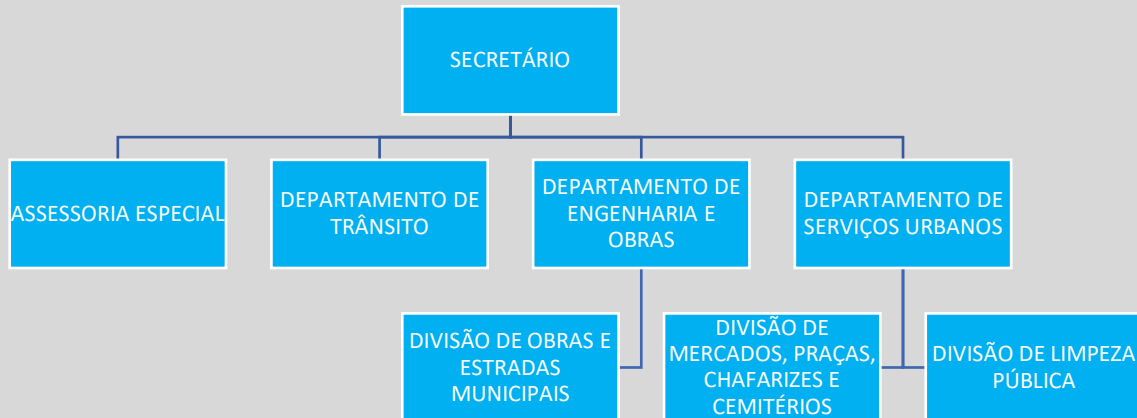

22

A Secretaria da Infraestrutura é o Órgão encarregado pela execução, supervisão e controle de atividades referentes a abertura, pavimentação das vias e logradouros públicos; administração, manutenção, e operação dos serviços de estradas municipais: construção, reforma, ampliação e readaptação ode prédios de Poder Público local, e demais obras de interesse da construção dentro da área urbana com respeito ao cumprimento do código de postura e de obras para licenciamento de obras particulares, bem com, executar as atividades de limpeza pública, inclusive das vias e logradouros, administrando convenientemente o problema do lixo urbano; administrar, controlar e fiscalizar o terminal rodoviário e demais serviços que tenham as características de utilidade pública.



PREFEITURA MUNICIPAL DE SÃO PEDRO DO PIAUÍ

CNPJ: 06.554.810/0001-76
Av. Presidente Vargas, S/N – Centro
CEP: 64.430-000 – São Pedro do Piauí
E-mail: prefeitura@saopedropiaui.pi.gov.br



2.9 SECRETARIA MUNICIPAL DE AGRICULTURA E DESENVOLVIMENTO ECONÔMICO

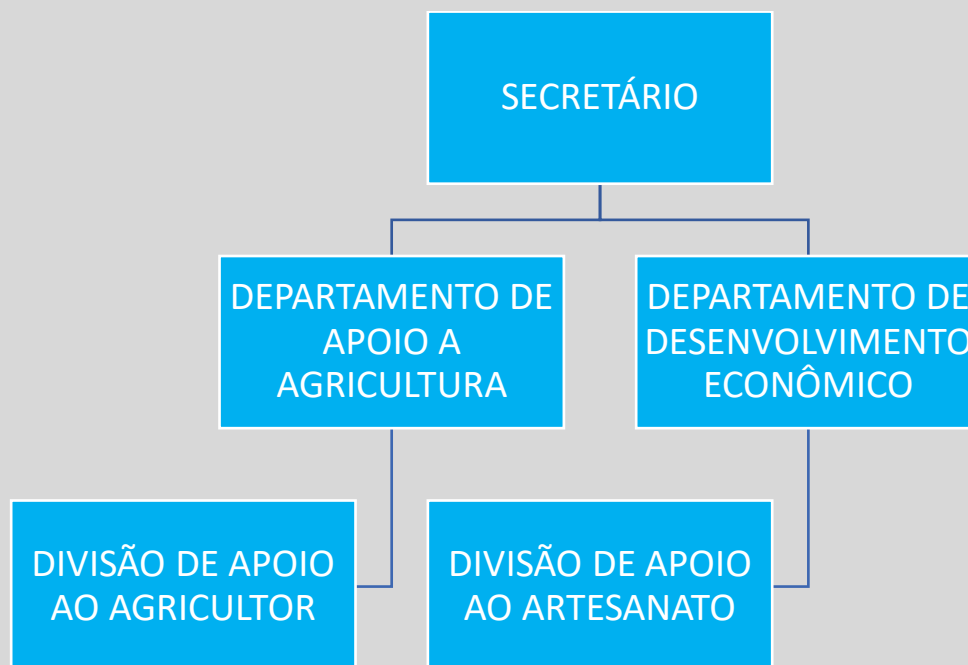

À Secretaria de Agricultura e Desenvolvimento Econômico compete assessorar o Prefeito na formulação e execução das políticas de desenvolvimento das atividades agropecuárias do município, bem como de sua comercialização visando garantir o abastecimento normal da cidade de todos os produtos básicos de primeira necessidade, hortifrutigranjeiros, carne, leite, cereais e todo e qualquer produto de consumo no pleno exercício do seu poder de polícia, na defesa do consumidor; desenvolvendo políticas de incentivo à indústria e o comércio e aos pequenos produtores.



PREFEITURA MUNICIPAL DE SÃO PEDRO DO PIAUÍ

CNPJ: 06.554.810/0001-76
Av. Presidente Vargas, S/N – Centro
CEP: 64.430-000 – São Pedro do Piauí
E-mail: prefeitura@saopedropiaui.pi.gov.br



2.10 SECRETARIA MUNICIPAL DE ASSISTÊNCIA SOCIAL

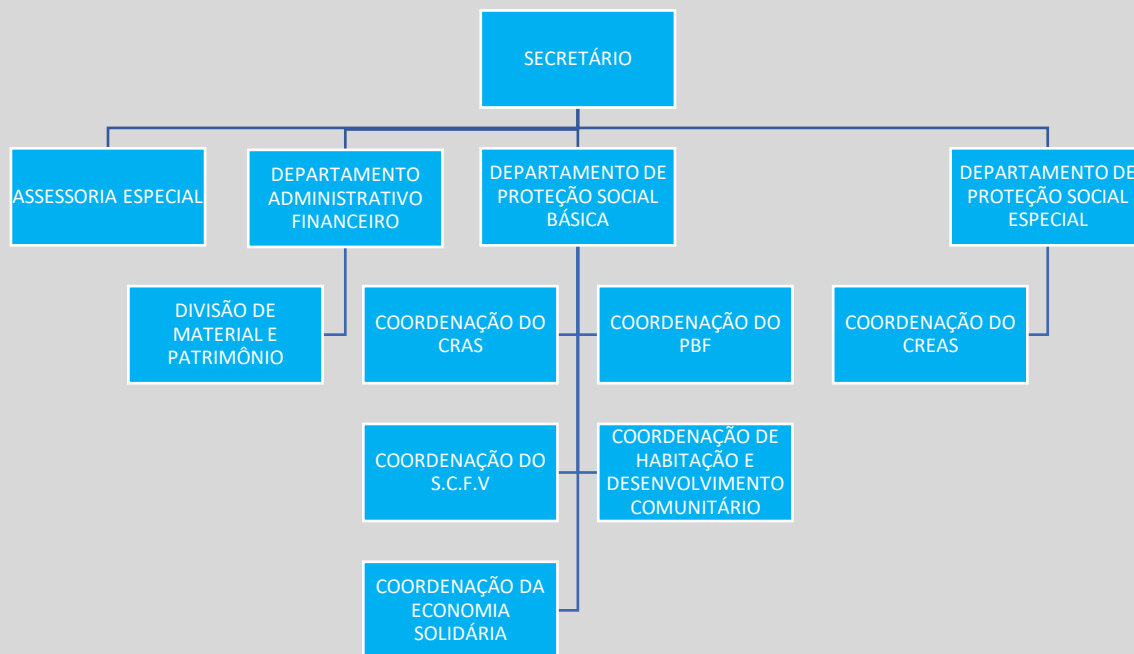

À Secretaria de Assistência Social compete assessorar o Prefeito na formulação e execução das políticas da Assistência Social com vistas a promover o bem-estar da população de São Pedro do Piauí-PI, bem como desenvolver programas de apoio a associações comunitárias e desenvolver programas de moradia.



PREFEITURA MUNICIPAL DE SÃO PEDRO DO PIAUÍ

CNPJ: 06.554.810/0001-76
Av. Presidente Vargas, S/N – Centro
CEP: 64.430-000 – São Pedro do Piauí
E-mail: prefeitura@saopedropiaui.pi.gov.br



2.11 SECRETARIA MUNICIPAL DO MEIO AMBIENTE

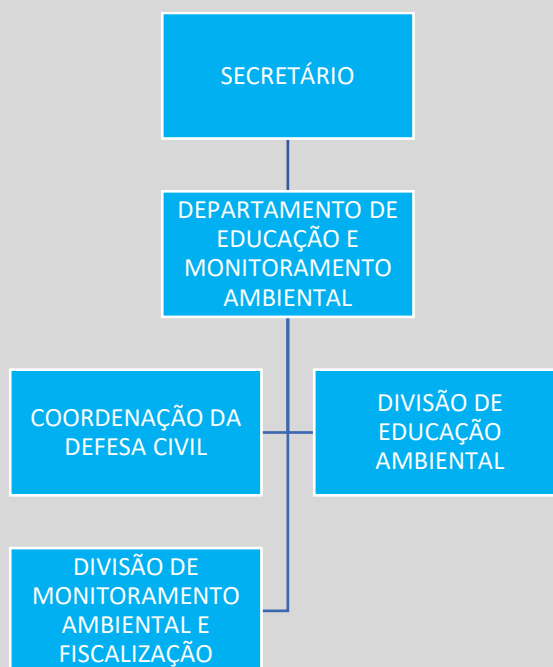

À Secretaria de Meio Ambiente tem a função de operacionalmente planejar, formular, coordenar e acompanhar e execução e avaliação da política ambiental, e da conservação dos ecossistemas do Município, com ênfase na proteção do meio ambiente e combate à poluição urbana, de efetuar o licenciamento ambiental das atividades previstas em lei; orientar, fiscalizar e aprovar atividades que potencialmente causem agressão ambiental; conservar as espécies ameaçadas ou raras ou em perigo de extinção, inclusive a apreensão de animais e plantas silvestre capturadas ilegalmente; elaborar projetos e definir prioridades de recuperação e conservação de áreas de preservação; operar o aterro sanitário e os locais de destinação de resíduos especiais. Educação ambiental; produzir, através do viveiro municipal, mudas para utilização em ajardinamento e arborização de vias e espaços públicos e para a distribuição à população em geral em determinados eventos.



PREFEITURA MUNICIPAL DE SÃO PEDRO DO PIAUÍ

CNPJ: 06.554.810/0001-76
Av. Presidente Vargas, S/N – Centro
CEP: 64.430-000 – São Pedro do Piauí
E-mail: prefeitura@saopedropiaui.pi.gov.br



2.12 SECRETARIA MUNICIPAL DE ASSUNTOS INSTITUCIONAIS



26

À Secretaria de Assuntos Institucionais implementar ações governamentais voltadas às relações com a União e os outros Estados da Federação, com outros Municípios e com o Poder Legislativo Municipal bem como com a sociedade civil e suas organizações. Apreciar e analisar ou elaborar convênios, acordos entre o município e as instituições estaduais ou federais, e representar o Prefeito Municipal sempre que necessário para o cumprimento das atribuições descritas anteriormente.



PREFEITURA MUNICIPAL DE SÃO PEDRO DO PIAUÍ

CNPJ: 06.554.810/0001-76
Av. Presidente Vargas, S/N – Centro
CEP: 64.430-000 – São Pedro do Piauí
E-mail: prefeitura@saopedropiaui.pi.gov.br



2.13 SECRETARIA MUNICIPAL DE TRANSPORTES E RODAGENS

27



À Secretaria de Transportes compete planejar, projetar, regulamentar e operar o trânsito de veículos, pedestres e animais, através de medidas para orientação do tráfego, visando minimizar a emissão de poluentes, respeitar áreas específicas e evitar acidentes de trânsito, bem como promover a gestão e fiscalização do trânsito de veículos em âmbito municipal.



PREFEITURA MUNICIPAL DE SÃO PEDRO DO PIAUÍ

CNPJ: 06.554.810/0001-76
Av. Presidente Vargas, S/N – Centro
CEP: 64.430-000 – São Pedro do Piauí
E-mail: prefeitura@saopedropiaui.pi.gov.br



3 GESTÃO DE PESSOAS

A Lei Municipal de nº 509/2023 dispõe sobre a alteração dos anexos I e II da Lei Municipal de Nº 0332/2014 que rege sobre a Reorganização e Estruturação Administrativa da Prefeitura Municipal de São Pedro do Piauí. Esta Lei dispõe especialmente de organização administrativa de cargos públicos de livre nomeação pelo executivo municipal.

28

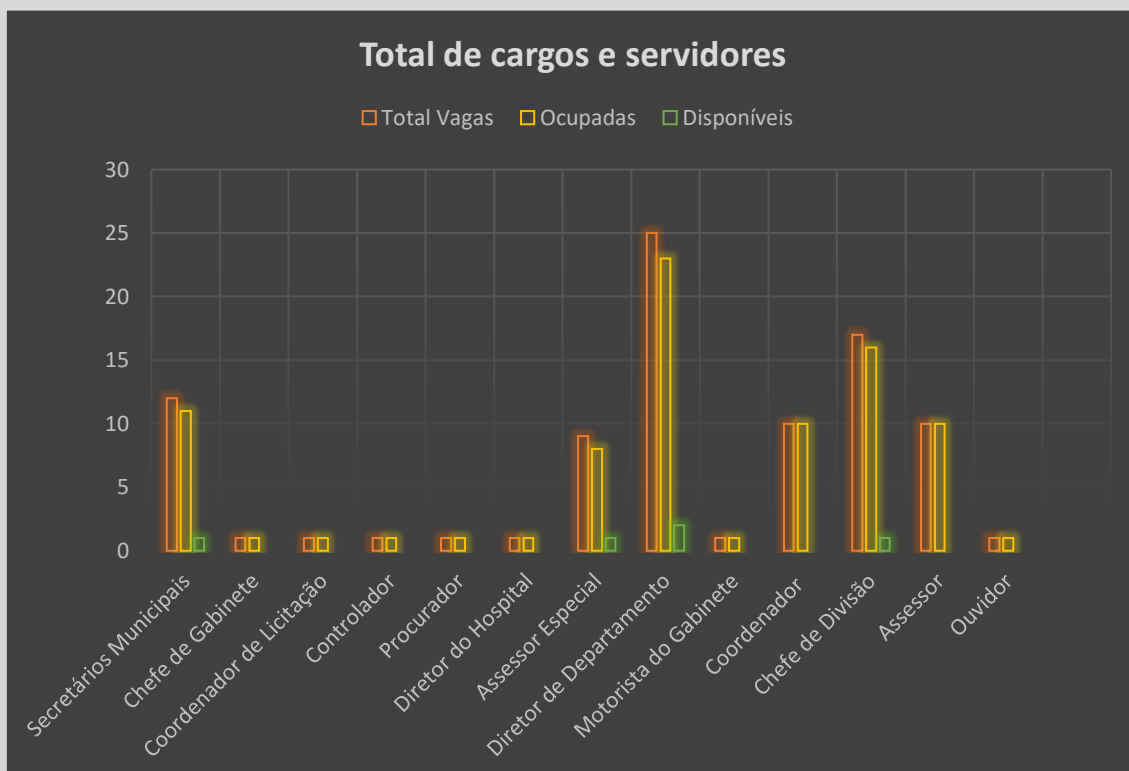



PREFEITURA MUNICIPAL DE SÃO PEDRO DO PIAUÍ

CNPJ: 06.554.810/0001-76
Av. Presidente Vargas, S/N – Centro
CEP: 64.430-000 – São Pedro do Piauí
E-mail: prefeitura@saopedropiaui.pi.gov.br



No parágrafo segundo da Lei municipal 512/2023 dispõe que o anexo III será exclusivo dos cargos em comissão ou função de direção, chefia e assessoramento vinculados à Secretaria Municipal de Educação de São Pedro do Piauí.

Quadro de cargos existentes, ocupados e vagos

Cargos	Quantidade	Ocupados	Vagos
Supervisor	02	01	01
Coordenador	16	16	00
Total	18	12	00

Fonte: Gabinete do Prefeito e Secretaria Municipal de Educação



PREFEITURA MUNICIPAL DE SÃO PEDRO DO PIAUÍ

CNPJ: 06.554.810/0001-76
Av. Presidente Vargas, S/N – Centro
CEP: 64.430-000 – São Pedro do Piauí
E-mail: prefeitura@saopedropiaui.pi.gov.br



A Lei Municipal de nº 570/2025 dispõe sobre o Plano de Cargos, Carreira e Salários dos Servidores Públicos Municipal de São Pedro do Piauí. No anexo I da lei mencionada mostra o quadro de pessoal do Município, ilustrado a seguir:

QUADRO DE PESSOAL DO MUNICÍPIO DE SÃO PEDRO DO PIAUÍ-PI

Cargos Publicos	Quant. Criadas	Quant. Ocupadas	Vagos
Aux. Operacional de Serv. Diversos –AOSD	60	41	19
Bombeiro Hidráulico	01	01	00
Eletricista	03	01	02
Motorista	20	14	06
Agente Administrativo	35	20	15
Agente Comunitário de Saúde	35	30	05
Agente de Combate a Endemias	11	11	00
Agente de Trânsito	02	00	02
Agente de Vigilância Sanitária	04	02	02
Auxiliar Administrativo	20	02	18
Auxiliar de Enfermagem	12	10	02
Digitador	07	06	01
Fiscal Ambiental	02	00	02
Fiscal de Obras e Posturas	04	00	04
Técnico em Enfermagem	10	00	03
Técnico em Farmácia	10	00	10
Técnico em Radiologia	01	00	01
Técnico em Saúde Bucal	10	05	05
Assistente Social	06	02	04
Bioquímico	01	00	01
Cirurgião Dentista (ESF,CEO)	07	02	05
Contador	01	00	01
Enfermeiro(ESF,CAPS)	07	02	05
Engenheiro Agrônomo	01	00	01
Engenheiro Civil	01	00	01
Farmacêutico	01	00	01
Fisioterapeuta	07	00	07
Fonoaudiólogo	01	00	01
Médico PSF	07	01	06
Médico Psiquiatra	01	00	01
Médico Veterinário	01	00	01
Nutricionista	03	00	03
Procurador	02	00	02
Profissional de Educação Física	07	00	07
Psicólogo(EMULTI,CRAS,CREAS,CAPS)	05	00	05

Fonte: Gabinete do Prefeito e Secretaria Municipal de São Pedro do Piauí



PREFEITURA MUNICIPAL DE SÃO PEDRO DO PIAUÍ

CNPJ: 06.554.810/0001-76
Av. Presidente Vargas, S/N – Centro
CEP: 64.430-000 – São Pedro do Piauí
E-mail: prefeitura@saopedropiaui.pi.gov.br



Total de Trabalhadores por Vínculos

2025	Tipo de Vinculo	Quantidade
	Eletivo	07
	Tipo de Vinculo	Quantidade
	Comissionado	80
	Tipo de Vinculo	Quantidade
	Contratado	11
	Tipo de Vinculo	Quantidade
Efetivo	303	
Tipo de Vinculo	Quantidade	
Pensionista	02	
	Total	403
Total por sexo:	Masculino	Feminino
	138	265
	Total de Aposentados: 02	



PREFEITURA MUNICIPAL DE SÃO PEDRO DO PIAUÍ

CNPJ: 06.554.810/0001-76
Av. Presidente Vargas, S/N – Centro
CEP: 64.430-000 – São Pedro do Piauí
E-mail: prefeitura@saopedropiaui.pi.gov.br



4 INFORMAÇÕES ORÇAMENTÁRIAS, FINANCEIRAS E CONTÁBEIS

4.1 LEI ORÇAMENTÁRIA ANUAL

A Lei Municipal nº 542, de 29 de outubro de 2024, LOA 2025, previu as receitas em R\$ 94.574.000,00 e fixou as despesas em igual valor, compostas conforme demonstrado a seguir:

Tabela 01: Composição da Receita prevista – LOA

Descrição	Valor (R\$)
Receitas Correntes	81.970.000,00
Receitas de Capital	8.604.000,00
Receita Total	90.574.000,00

Gráfico 01– Previsão de Receita



Tabela 02: Composição da Despesa fixada – LOA

Descrição	Valor (R\$)
Despesas Correntes	75.160.500,00
Despesas de Capital	15.163.500,00
Reservas	250.000,00
Despesa Total	90.574.000,00



Gráfico 02 – Fixação de Despesa

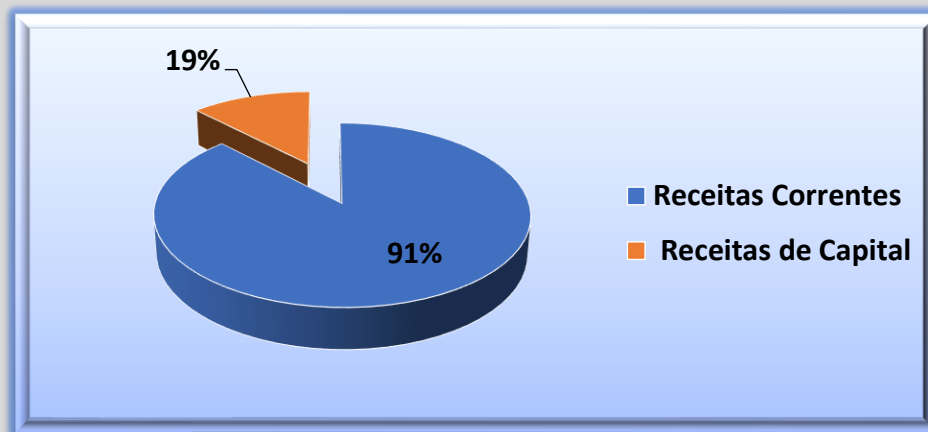
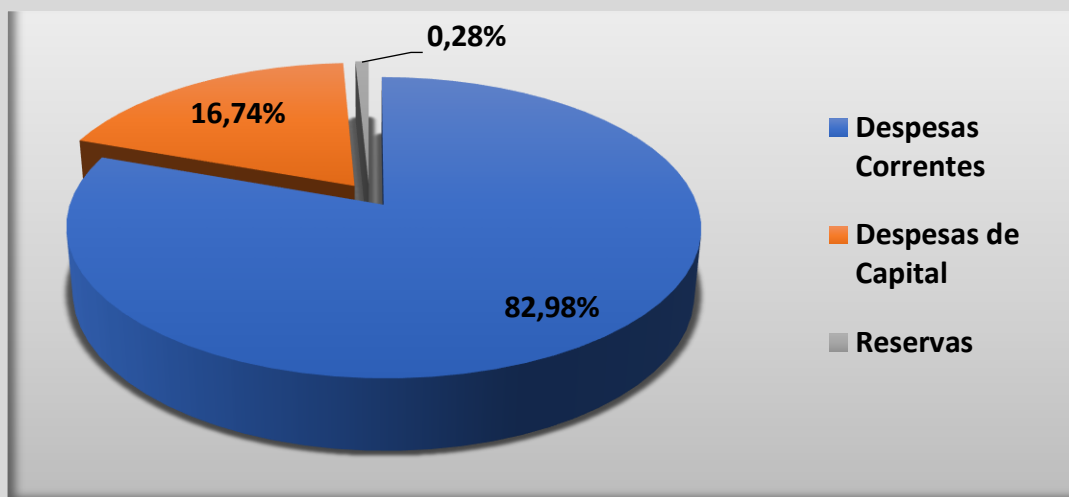

4.2 EXECUÇÃO ORÇAMENTÁRIA

No decorrer do exercício foram abertos créditos adicionais, que alteram a previsão de receita e fixação de despesa, conforme demonstrado na tabela a seguir:

Tabela 03: Despesa Fixada final

Descrição	Valor (R\$)
Valor fixado na LOA	90.574.000,00
Créditos Adicionais abertos, que alteram a fixação da despesa	
Por <i>Superávit</i> Financeiro	2.725.349,14
Por Excesso de Arrecadação	14.919.814,21
Valor da autorização final	108.219.163,35

Tabela 04: Receita prevista atualizada

Descrição	Valor (R\$)
Valor previsto na LOA	90.574.000,00
Atualização (incorporação do excesso de arrecadação utilizado para abertura de créditos adicionais)	14.919.814,21
Valor da previsão final	105.493.814,21

As Receitas arrecadadas, no exercício de 2025, totalizaram R\$ 104.644.953,57, enquanto que as despesas empenhadas no exercício atingiram o montante de R\$ 99.511.934,33,



PREFEITURA MUNICIPAL DE SÃO PEDRO DO PIAUÍ

CNPJ: 06.554.810/0001-76
Av. Presidente Vargas, S/N – Centro
CEP: 64.430-000 – São Pedro do Piauí
E-mail: prefeitura@saopedropiaui.pi.gov.br



apresentando um *superávit* orçamentário de R\$ 5.133.019,24, conforme os gráficos a seguir:

Gráfico 03 – Balanço Orçamentário (2025)



Gráfico 04 – Demonstração do Superávit Orçamentário (2025)



PREFEITURA MUNICIPAL DE SÃO PEDRO DO PIAUÍ

CNPJ: 06.554.810/0001-76
Av. Presidente Vargas, S/N – Centro
CEP: 64.430-000 – São Pedro do Piauí
E-mail: prefeitura@saopedropiaui.pi.gov.br

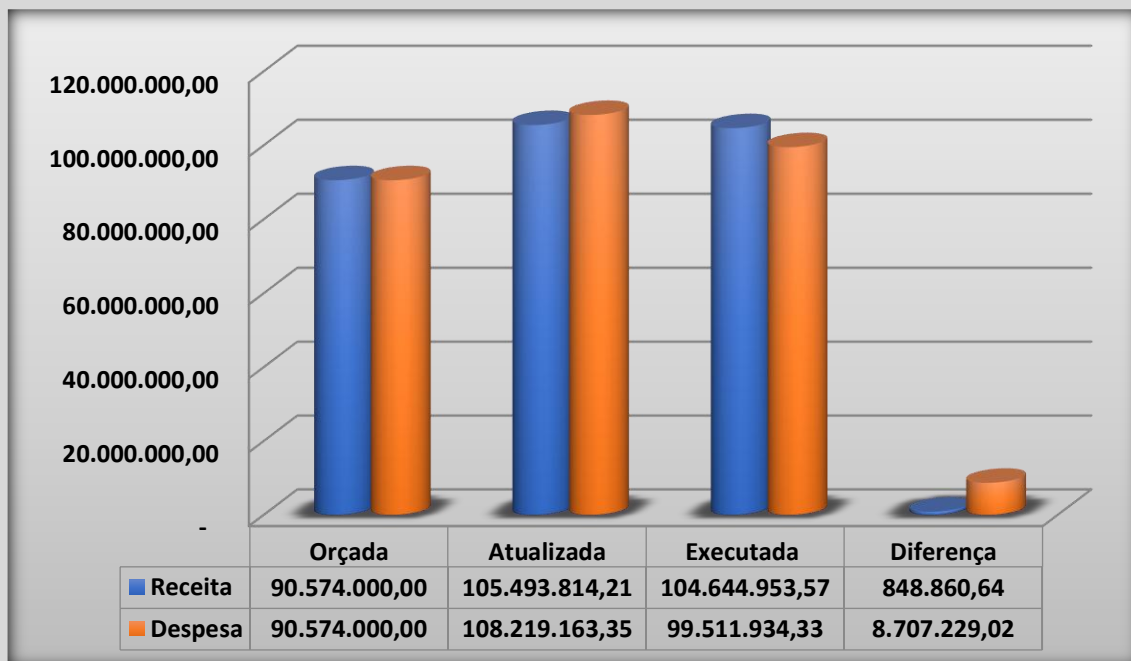
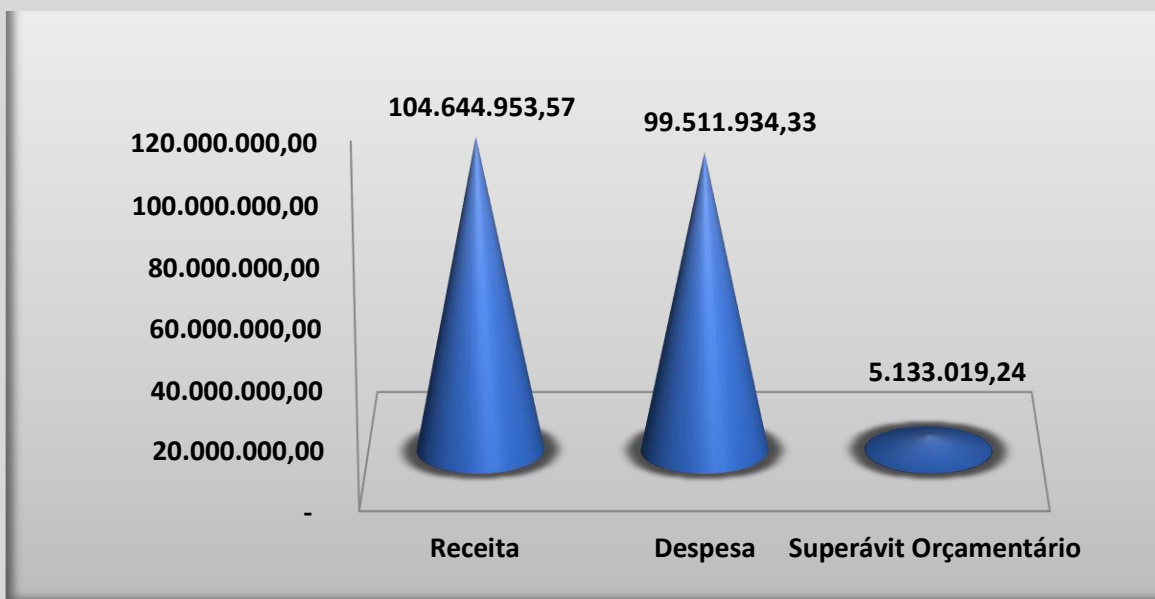

4.3 RECEITAS

4.3.1 Receitas Orçamentárias Arrecadadas

As Receitas Orçamentárias Arrecadadas, no exercício de 2025, cresceram 16,46% em relação às receitas arrecadadas do exercício anterior, equivalente ao aumento nominal de R\$ 14.788.268,50, conforme demonstrado a seguir:

Tabela 05: Receita arrecadada (2024 – 2025)

Descrição	2024	2025	Variação % (2024/2025)
Receitas Correntes	84.749.215,86	100.116.892,20	18,13
Receitas de Capital	5.107.469,21	4.528.061,37	-11,34
Total	89.856.685,07	104.644.953,57	16,46

Tabela 06: Composição da Receita Arrecadada (2025)

Descrição	Arrecadada	%
Receitas Correntes		
Impostos, Taxas e Contribuições de Melhoria	6.168.868,79	5,90
Contribuições	1.675.562,59	1,60
Patrimonial	1.798.889,65	1,72
Transferências Correntes	90.466.561,53	86,45
Receitas de Capital	7.009,64	0,01



PREFEITURA MUNICIPAL DE SÃO PEDRO DO PIAUÍ

CNPJ: 06.554.810/0001-76
 Av. Presidente Vargas, S/N – Centro
 CEP: 64.430-000 – São Pedro do Piauí
 E-mail: prefeitura@saopedropiaui.pi.gov.br



Alienação de bens	245.700,00	0,23
Transferências de Capital	4.282.361,37	4,09
Total	104.644.953,57	

Gráfico 05 – Comparativo da Receita Arrecadada 2024 – 2025



Gráfico 06 – Detalhamento das Receitas por origem



4.3.2 Receitas Tributárias

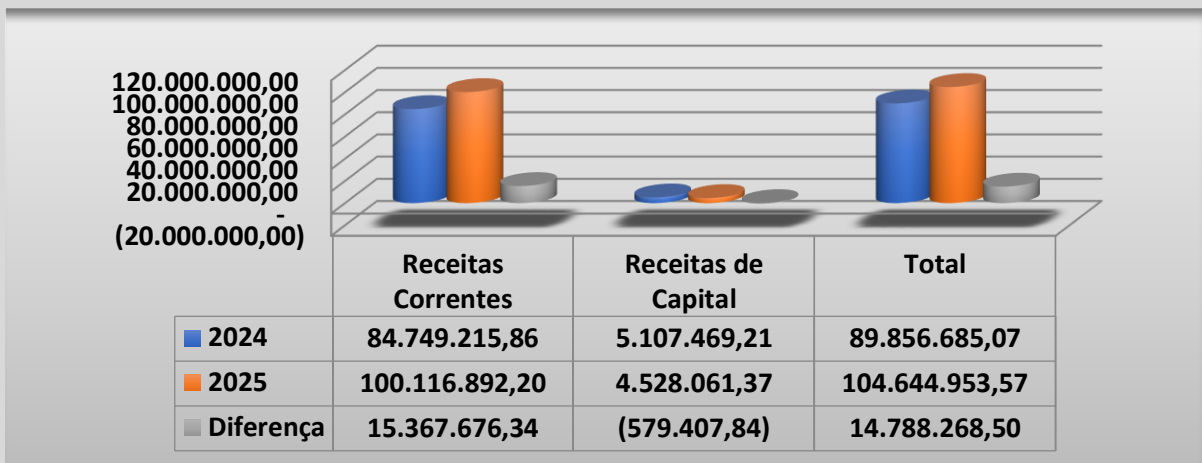
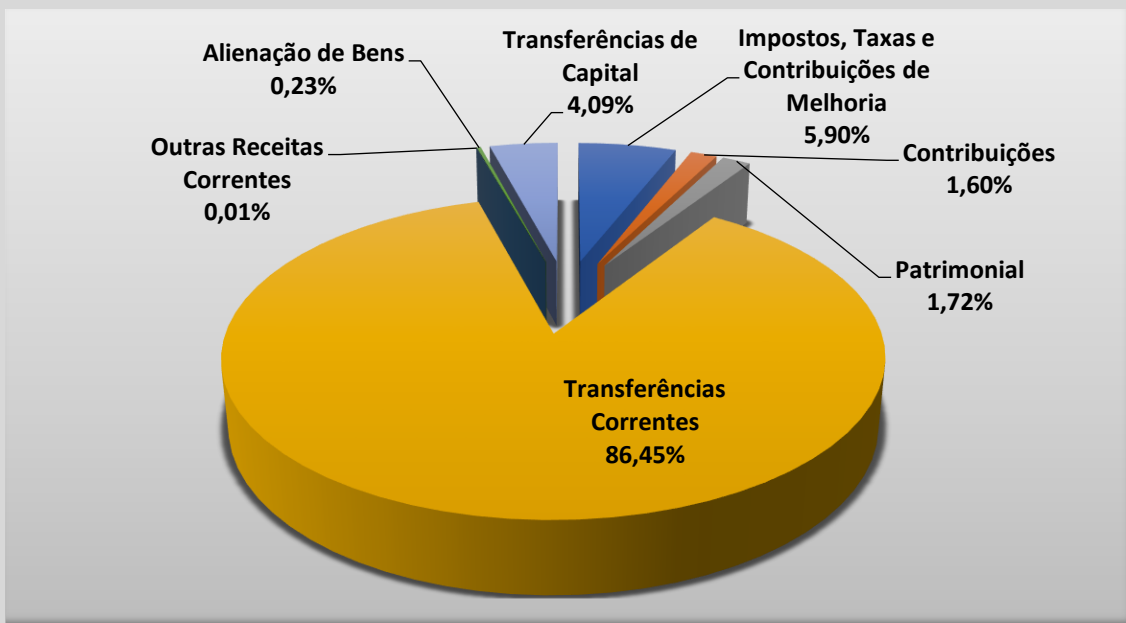

PREFEITURA MUNICIPAL DE SÃO PEDRO DO PIAUÍ

CNPJ: 06.554.810/0001-76
Av. Presidente Vargas, S/N – Centro
CEP: 64.430-000 – São Pedro do Piauí
E-mail: prefeitura@saopedropiaui.pi.gov.br



As receitas tributárias tiveram um incremento de 31,10%, comparativamente ao exercício de 2024.

O Imposto de Renda retido na Fonte – IRRF é o mais significativo dos tributos diretamente arrecadados pelo Município, com uma participação de 68,30%, seguido do ISS, que representa 24,46% das receitas tributárias do município.

Tabela 07: Receita de Impostos, Taxas e Contribuições de Melhoria

Tributo	2024	2025	Variação % (2025/2024)	Participação % (2025)
IPTU	30.184,69	48.954,91	62,18	0,79
IRRF	2.505.076,16	4.213.309,59	68,19	68,30
ITBI	46.955,33	50.396,15	7,33	0,82
ISS	1.804.847,33	1.508.890,12	-16,40	24,46
TAXAS	318.233,57	347.318,02	9,14	5,63
Total	4.705.297,08	6.168.868,79	31,10	100,00

37

Gráfico 07 – Comparativo de Receitas Tributárias





Gráfico 08 – Receita Tributária (2025)

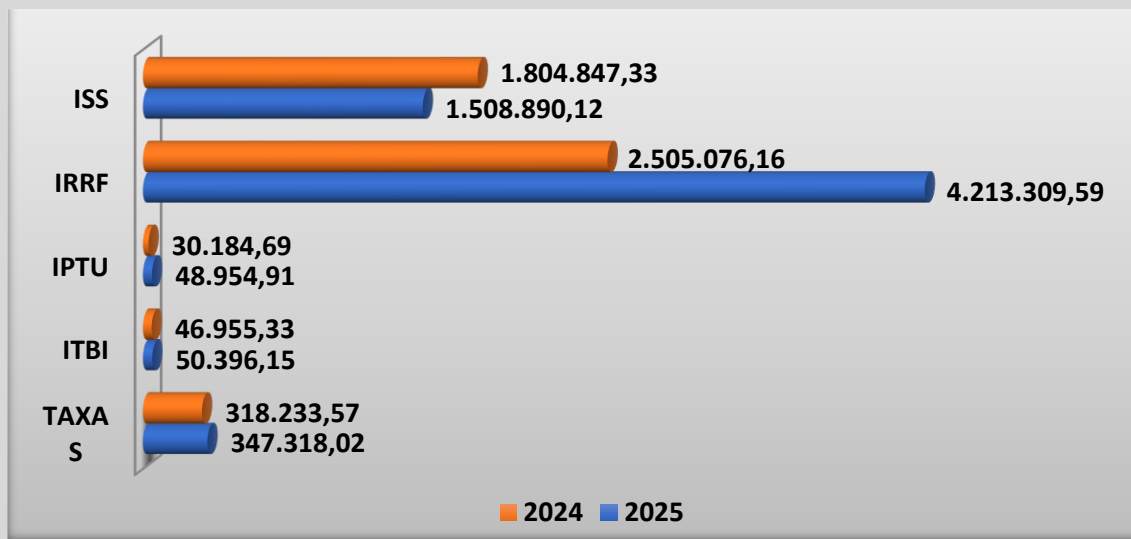
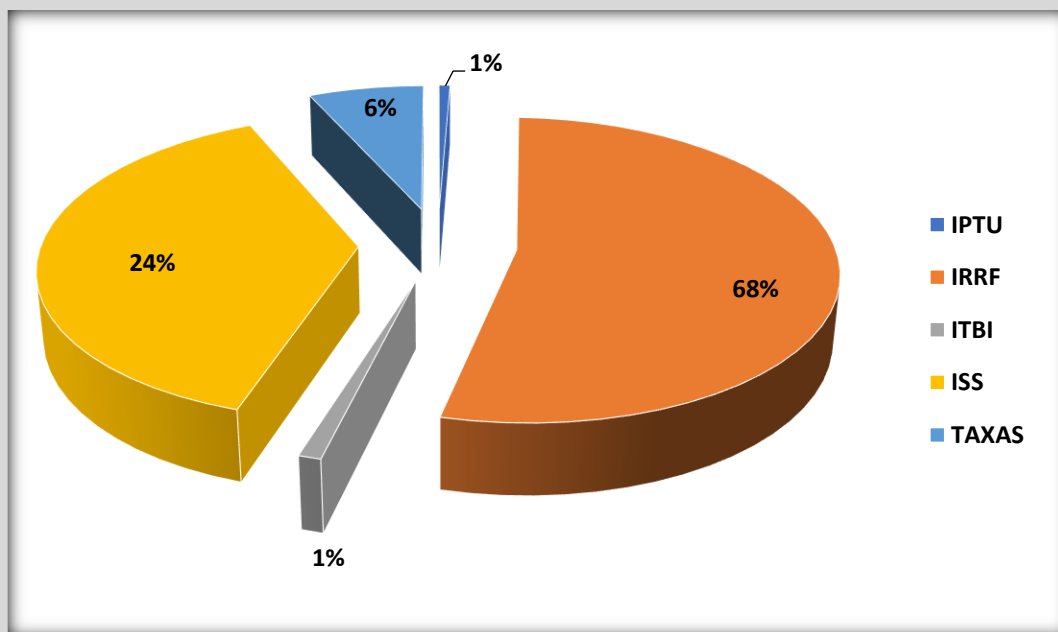

4.3.3 Receitas de Transferências

As receitas de transferências correntes são recursos transferidos pela União, Estados, multigovernamentais e privados, podendo estes ser de natureza voluntária ou transferências legais e obrigatórias, como a repartição de receitas de competência federal e estadual. São destinadas à manutenção de serviços públicos, podendo, o *superávit* ser destinado a investimentos.

As Transferências de Capital são receitas recebidas de outros entes da federação, destinadas a investimentos, conforme termo pactuado.

Segue comparativos dos valores líquidos arrecadados (deduzidos valores para formação do Fundeb) nos exercício de 2024 e 2025, detalhando as principais receitas deste grupo, situação representada por um aumento de 35,92%.

Tabela 08: Receita de Transferências

Descrição	2024	2025	Variação % (2025/2024)	Participação % (2025)
FPM	20.762.536,50	23.128.264,89	11,39	24,41
ICMS	3.066.842,57	3.089.081,88	0,73	3,26
IPVA	284.094,09	286.265,22	0,76	0,30
ITR	6.080,49	5.340,34	-12,17	0,01
FEP	457.197,53	484.987,68	6,08	0,51
FUNDEB	31.130.059,10	40.464.118,12	29,98	42,71



PREFEITURA MUNICIPAL DE SÃO PEDRO DO PIAUÍ

CNPJ: 06.554.810/0001-76
 Av. Presidente Vargas, S/N – Centro
 CEP: 64.430-000 – São Pedro do Piauí
 E-mail: prefeitura@saopedropiaui.pi.gov.br



SUS (União e Estado)	14.762.238,90	19.567.274,12	32,55	20,65
FNAS	823.681,72	535.180,52	-35,03	0,56
FNDE	4.117.833,41	2.457.006,91	-40,33	2,59
Outras Transferências Correntes	1.846.471,92	449.041,85	-75,68	0,47
Transferências de Capital	5.107.469,21	4.282.361,37	-16,15	4,52
Total	82.364.505,44	94.748.922,90	15,04	100,00

Gráfico 09 – Receita de Transferências Correntes

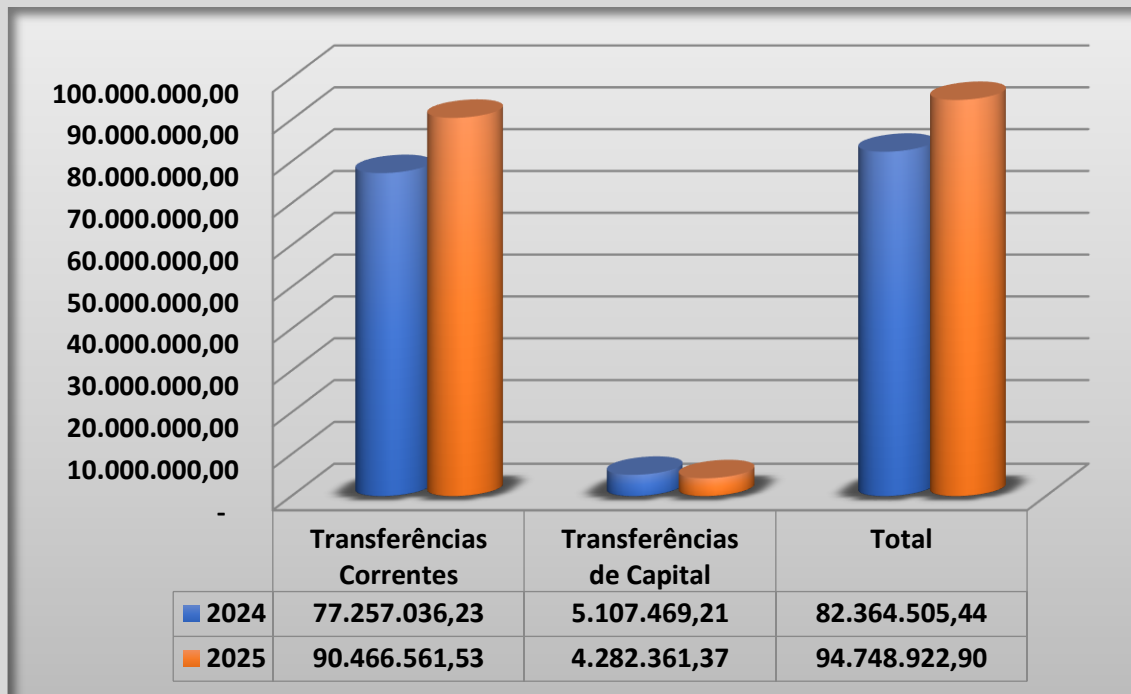

4.4 DESPESAS

A tabela a seguir apresenta o resumo da execução da despesa orçamentária do município de São Pedro do Piauí, no decorrer do exercício de 2025,

Tabela 09: Resumo da execução da despesa – exercício 2025

Descrição	Valor (R\$)
Fixação da Despesa	
Valor fixado na LOA	90.574.000,00
Créditos Adicionais abertos, que alteram a fixação da despesa	
Por <i>Superávit</i> Financeiro	2.725.349,14
Por Excesso de Arrecadação	14.919.814,21



PREFEITURA MUNICIPAL DE SÃO PEDRO DO PIAUÍ

CNPJ: 06.554.810/0001-76
Av. Presidente Vargas, S/N – Centro
CEP: 64.430-000 – São Pedro do Piauí
E-mail: prefeitura@saopedropiaui.pi.gov.br



Valor da autorização final (A)	108.219.163,35	
Execução da Despesa		%/A
Despesa Empenhada	99.511.934,33	91,95
Despesa Liquidada	97.381.708,60	89,99
Despesa Paga	97.362.644,86	89,97
Inscrição em Restos a Pagar	2.149.289,47	1,99
Processados	19.063,74	0,02
Não Processados	2.130.225,73	1,97

40

4.4.1 Comparativo das Despesas executadas

O total de despesa empenhado no exercício de 2025 foi de R\$ \$ 99.511.934,33, sendo 83,85 % Despesas Correntes e 16,15% Despesas de Capital, conforme demonstrado na tabela a seguir:

Tabela 10: Demonstração da Despesa por Natureza (2025/2024)

Descrição	2024	2025	Crescimento 2025/2024	Participação (2025)
Despesas Correntes	75.441.533,58	83.440.313,58	10,60	83,85
Pessoal e Encargos Sociais	32.927.787,88	42.526.947,95	29,15	42,74
Juros e Encargos da Dívida	42.513.745,70	40.913.365,63	-3,76	41,11
Despesas de Capital	12.804.313,17	16.071.620,75	25,52	16,15
Investimentos	11.943.862,97	14.965.006,67	25,29	15,04
Amortização da Dívida	860.450,20	1.106.614,08	28,61	1,11
Despesa Total	88.245.846,75	99.511.934,33	12,77	100,00

Gráfico 10 – Despesas Executadas por Categoria Econômica



PREFEITURA MUNICIPAL DE SÃO PEDRO DO PIAUÍ

CNPJ: 06.554.810/0001-76
Av. Presidente Vargas, S/N – Centro
CEP: 64.430-000 – São Pedro do Piauí
E-mail: prefeitura@saopedropiaui.pi.gov.br

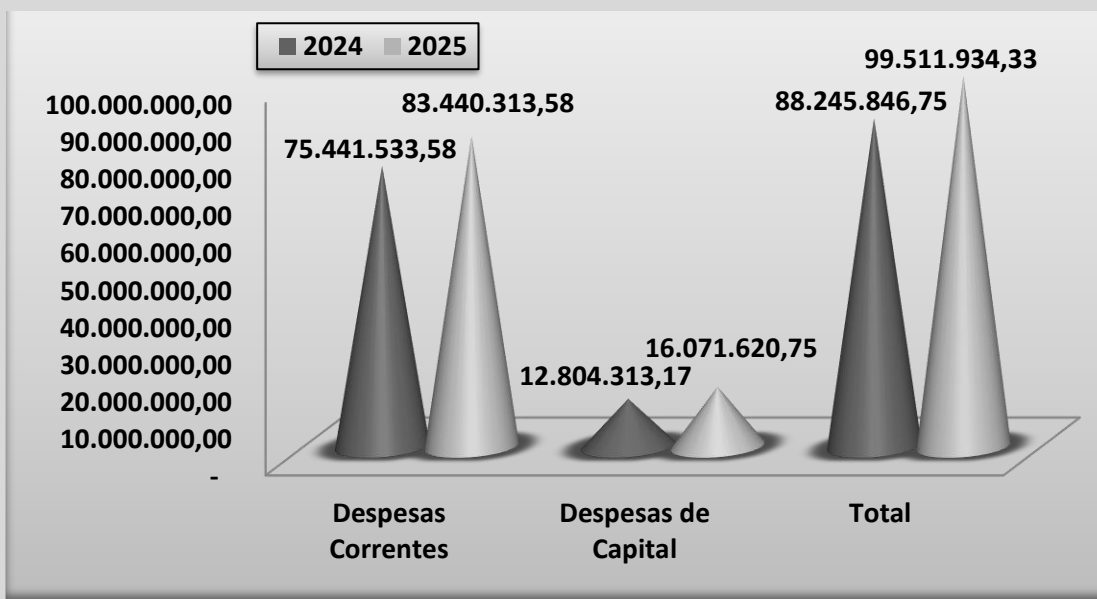

4.4.2 Despesas por órgão

No Município existe uma grande concentração das despesas em Secretarias fins, com destaque nas áreas de Saúde e Educação que juntas correspondem a 69,92% das despesas do Município.

Tabela 11: Demonstração da Despesa por Órgão da Administração

Órgão	2024	2025	Participação %2025	Crescimento %
Câmara	2.040.659,73	2.318.883,35	2,33	13,63
Administração/Gabinete	5.129.417,91	6.923.080,63	6,96	34,97
Finanças	1.451.059,98	1.908.429,49	1,92	31,52
Governo	80.850,00	104.660,00	0,11	29,45
Transportes	1.218.532,47	1.616.506,07	1,62	32,66
Controladoria	77.400,00	157.486,64	0,16	103,47
Social	1.957.339,03	2.100.728,09	2,11	7,33
Educação	38.737.285,43	48.877.400,18	49,12	26,18
Saúde	21.129.766,41	20.700.820,09	20,80	-2,03
Infraestrutura	7.741.989,54	9.060.449,13	9,10	17,03
Esporte, Cultura	7.538.174,03	4.613.881,75	4,64	-38,79
Agricultura	693.492,68	594.929,72	0,60	-14,21
Meio Ambiente	449.879,54	475.045,03	0,48	5,59



PREFEITURA MUNICIPAL DE SÃO PEDRO DO PIAUÍ

CNPJ: 06.554.810/0001-76
 Av. Presidente Vargas, S/N – Centro
 CEP: 64.430-000 – São Pedro do Piauí
 E-mail: prefeitura@saopedropiaui.pi.gov.br



Total		59.634,16	0,06	
	88.245.846,75	99.511.934,33	100,00	12,77

Gráfico 11 – Despesa por Órgão

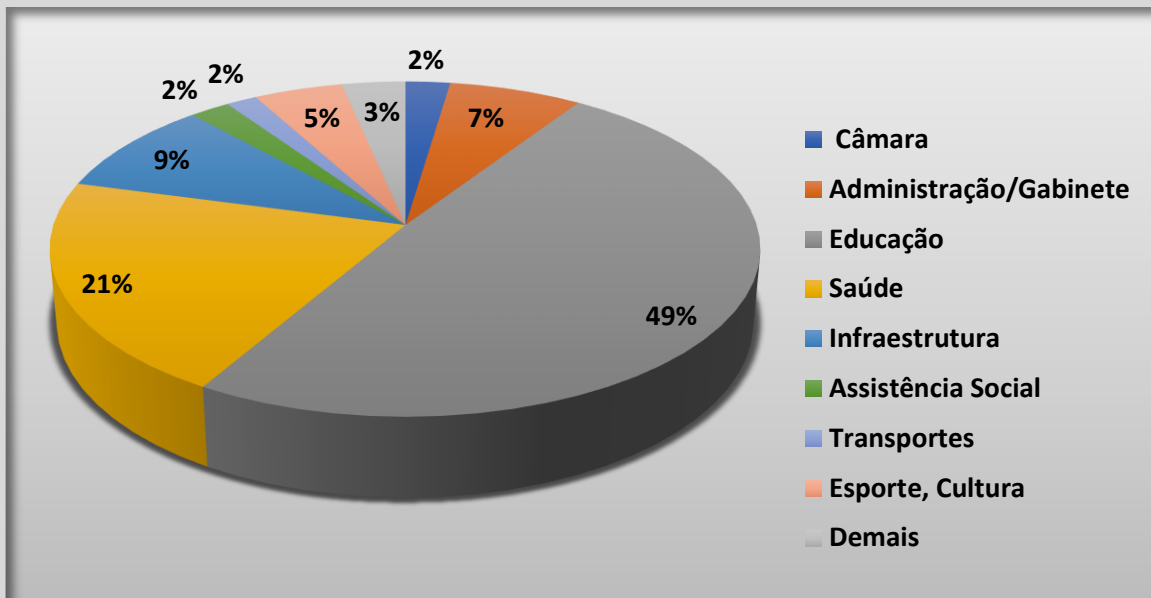

4.4.3 Despesa por Função

As funções de governo representam a destinação de recursos por área de atuação, para o desenvolvimento e manutenção de políticas públicas. A tabela a seguir apresenta as despesas por função, comparando os exercícios de 2025 e 2024.

Tabela 12: Demonstração da Despesa por Função de Governo

Código	Função	2024	2025	Participação %2025	Variação %
1	Legislativa	2.040.659,73	2.318.883,35	2,33	13,63
4	Administração	9.673.999,03	10.928.608,52	10,98	12,97
8	Assistência Social	1.825.339,03	1.919.128,09	1,93	5,14
10	Saúde	21.129.766,41	20.700.820,09	20,80	-2,03
12	Educação	38.869.285,43	49.059.000,18	49,30	26,22
13	Cultura	5.829.244,50	3.653.404,02	3,67	-37,33
15	Urbanismo	4.951.525,28	7.301.312,35	7,34	47,46
17	Saneamento	389.805,78	-	0,00	-100,00
20	Agricultura	693.492,68	594.929,72	0,60	-14,21
26	Transporte	476.539,64	754.000,95	0,76	58,22
27	Desporto e Lazer	1.040.114,41	353.127,72	0,35	-66,05



PREFEITURA MUNICIPAL DE SÃO PEDRO DO PIAUÍ

CNPJ: 06.554.810/0001-76
Av. Presidente Vargas, S/N – Centro
CEP: 64.430-000 – São Pedro do Piauí
E-mail: prefeitura@saopedropiaui.pi.gov.br



28	Encargos Especiais	1.326.074,83	1.928.719,34	1,94	45,45
Total		62.477.362,89	99.511.934,33	100,00	12,77

Gráfico 12 – Despesa por Função

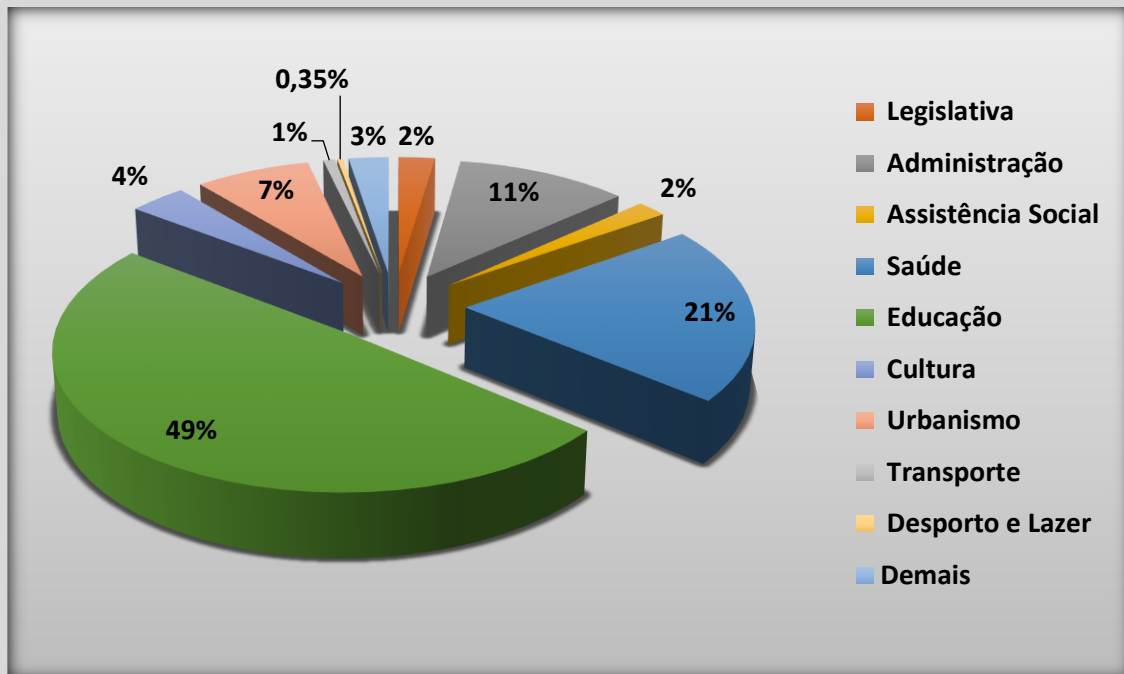

4.5 INDICADORES DE RESULTADOS DAS POLÍTICAS PÚBLICAS (EDUCAÇÃO E SAÚDE)

4.5.1 Aplicação em Manutenção e Desenvolvimento do Ensino

Segundo a Constituição Federal de 1988, em seu art. 205, a educação é direito de todos e dever do Estado e da família, será promovida e incentivada com a colaboração da sociedade, visando ao pleno desenvolvimento da pessoa, seu preparo para o exercício da cidadania e sua qualificação para o trabalho.

No art. 212, a Constituição Federal, definiu que os Municípios devem aplicar de vinte e cinco por cento, no mínimo, da receita resultante de impostos, compreendida a proveniente de transferências, na manutenção e desenvolvimento do ensino.

A seguir, apresentamos os resultados a gestão do município, com vistas ao fortalecimento da Educação municipal e cumprimento do regramento constitucional.

**PREFEITURA MUNICIPAL DE SÃO PEDRO DO PIAUÍ**

CNPJ: 06.554.810/0001-76
Av. Presidente Vargas, S/N – Centro
CEP: 64.430-000 – São Pedro do Piauí
E-mail: prefeitura@saopedropiaui.pi.gov.br

**Tabela 13: Demonstração da Aplicação em MDE (exercício 2025)**

Base de Cálculo	Valor Arrecadado (A)	Mínimo a Aplicar (A*25%)	Valor Aplicado	%Aplicado
Impostos	5.821.550,77			
Transferências				
FPM	28.138.502,10			
ICMS	3.861.352,35			
IPVA	357.831,53			
ITR	6.675,28			
IPI	991,69			
Total	38.186.903,72	9.546.725,93	9.924.899,83	25,99

Os recursos recebidos do FUNDEB trazem consigo vinculações específicas, com definição de percentuais mínimos a serem aplicados, conforme a seguir apresentado.

Tabela 14: Demonstração da Aplicação dos recursos do FUNDEB (exercício 2025)

Descrição	Valor (R\$)	%Aplicado
Valores Arrecadados		
FUNDEB - Impostos e Transferências de Impostos	19.709.465,55	
Complementação da União – VAAF	7.001.314,91	
Complementação da União – VAAT	13.605.855,08	
Complementação da União – VAAR	613.377,52	
Complementação da União – ETI	172.708,70	
Total Recebido	41.102.721,76	
Aplicação (cumprimento de índices)		
Mínimo de 70% do FUNDEB na Remuneração dos Profissionais da Educação Básica	28.716.162,71	70,92
Percentual de 50% da Complementação da União ao FUNDEB (VAAT) na Educação Infantil	6.716.901,63	49,37
Mínimo de 15% da Complementação da União ao FUNDEB - VAAT em Despesas de Capital	3.411.863,48	25,08



PREFEITURA MUNICIPAL DE SÃO PEDRO DO PIAUÍ

CNPJ: 06.554.810/0001-76
Av. Presidente Vargas, S/N – Centro
CEP: 64.430-000 – São Pedro do Piauí
E-mail: prefeitura@saopedropiaui.pi.gov.br



Gráfico 13 – Indicadores de Aplicação em Manutenção e Desenvolvimento do Ensino

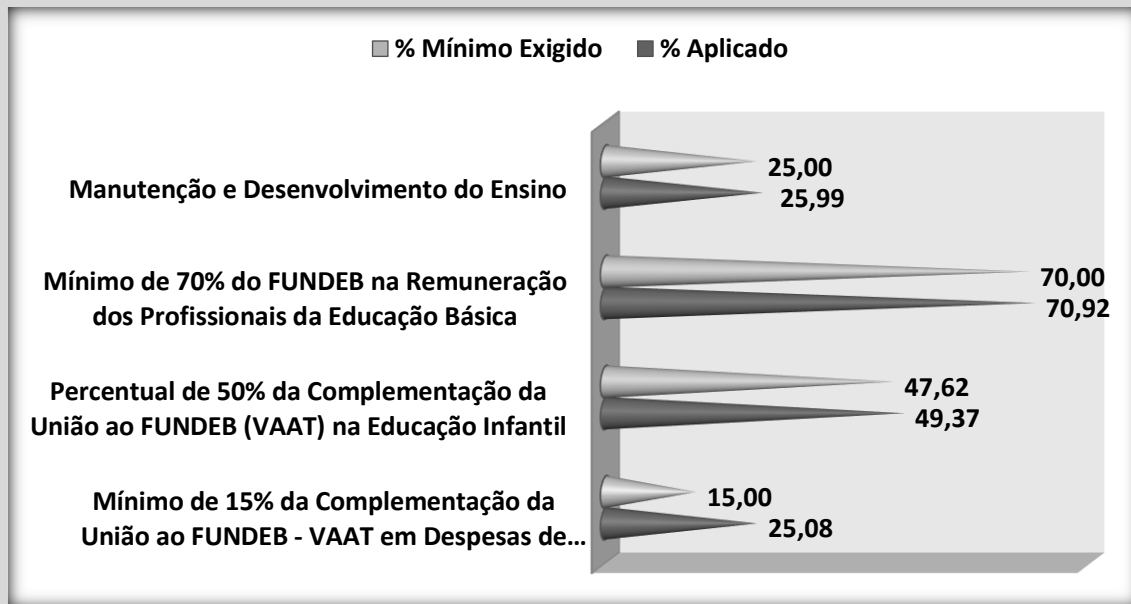

45

4.5.2 Aplicação em Ações e Serviços Públicos de Saúde

Segundo a Constituição Federal de 1988, em seu art. 196, definiu que a **saúde** é direito de todos e dever do Estado, garantido mediante políticas sociais e econômicas que visem à redução do risco de doença e de outros agravos e ao acesso universal e igualitário às ações e serviços para sua promoção, proteção e recuperação.

No art. 198 §2º, inciso III, a Constituição Federal, definiu que os Municípios devem aplicar quinze por cento, no mínimo, da receita resultante de impostos, compreendida a proveniente de transferências, em ações e serviços públicos de saúde.

A seguir, apresentamos os resultados a gestão do município, com a manutenção da política pública de saúde e cumprimento do regramento constitucional.

Tabela 15: Demonstração da Aplicação em ASPS (exercício 2025)

Base de Cálculo	Valor Arrecadado (A)	Mínimo a Aplicar (A*15%)	Valor Aplicado	%Aplicado
Impostos	5.821.550,77			
Transferências				
FPM	25.051.188,20			
ICMS	3.861.352,35			



PREFEITURA MUNICIPAL DE SÃO PEDRO DO PIAUÍ

CNPJ: 06.554.810/0001-76
Av. Presidente Vargas, S/N – Centro
CEP: 64.430-000 – São Pedro do Piauí
E-mail: prefeitura@saopedropiaui.pi.gov.br



IPVA	357.831,53			
ITR	6.675,28			
IPI	991,69			
Total	35.099.589,82	5.264.938,47	5.399.594,65	15,38

Gráfico 14 – Demonstração de aplicação em ASPS

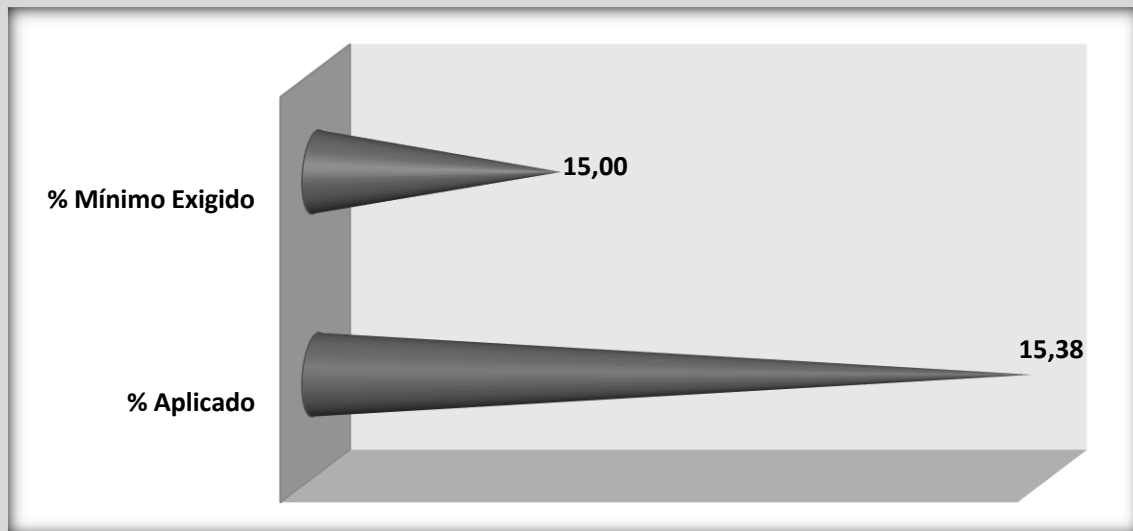

46

4.6 INDICADORES DE RESULTADOS FISCAIS

4.6.1 Gasto com Pessoal

As Despesas com Pessoal no Poder Executivo podem representar até 54% da Receita Corrente Líquida, conforme definido no art. 20, III, b da Lei Complementar 101/2000 (LRF).

Estas despesas, no exercício de 2025, consumiram 41,43% da RCL, cumprindo, inclusive, o limite de alerta.

Tabela 16: Demonstração da Despesa com Pessoal (exercício 2023)

Apuração da Despesa com Pessoal	Valor	%	
Despesa Bruta com Pessoal (I)	41.069.315,90		
Despesas não Computadas (II) (§ 1º do art. 19 da LRF)	1.653.685,77		
Despesa Líquida com Pessoal (III) = (I - II)	39.415.630,13		
Apuração do Cumprimento do Limite Legal		Valor	%
RCL ajustada p/ cálc. Dos limites da despesa com pessoal	95.137.612,20		



PREFEITURA MUNICIPAL DE SÃO PEDRO DO PIAUÍ

CNPJ: 06.554.810/0001-76
Av. Presidente Vargas, S/N – Centro
CEP: 64.430-000 – São Pedro do Piauí
E-mail: prefeitura@saopedropiaui.pi.gov.br



Despesa total com pessoal no exercício - DTP	39.415.630,13	41,43
Limite Máximo (incisos I, II e III, art. 20 da LRF)	51.374.310,59	54,00
Limite Prudencial (parágrafo único do art. 22 da LRF)	48.805.595,06	51,30
Limite de Alerta (inciso II do §1º do art. 59 da LRF)	46.236.879,53	48,60

Gráfico 15 – Demonstração da despesa com Pessoal (exercício 2024)

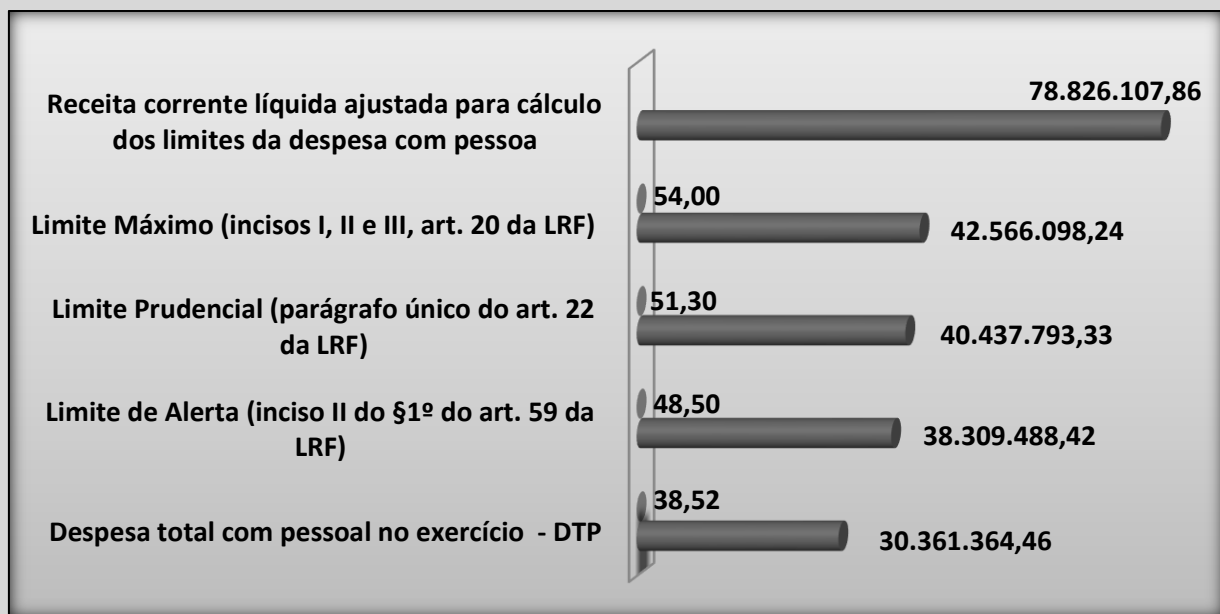

4.6.2 Metas Fiscais

A LRF determina no § 1º do seu art. 4º, que o projeto de Lei de Diretrizes Orçamentárias conterá anexo em que serão estabelecidas as metas de resultado primário e nominal e de montante da dívida pública para o exercício a que se referir e para os dois seguintes, dessa forma, a Lei de Diretrizes Orçamentárias (Lei municipal 1100/2022) estabeleceu as metas de resultado a serem alcançadas pela Administração.

O resultado primário representa a diferença entre as receitas e despesas não financeiras ou primárias, é apurado tradicionalmente pela metodologia “acima da linha” com enfoque no fluxo da execução orçamentária do exercício e indica se os níveis de gastos orçamentários do Município são compatíveis com a sua arrecadação, representando o esforço fiscal direcionado à diminuição do estoque da dívida pública.

O resultado nominal apresenta a evolução da dívida consolidada líquida do período, em comparação com o último bimestre do exercício anterior.

Tabela 17 - Demonstração do Resultado Primário (exercício 2025)

Especificação	Valor (R\$)
---------------	-------------



PREFEITURA MUNICIPAL DE SÃO PEDRO DO PIAUÍ

CNPJ: 06.554.810/0001-76
 Av. Presidente Vargas, S/N – Centro
 CEP: 64.430-000 – São Pedro do Piauí
 E-mail: prefeitura@saopedropiaui.pi.gov.br



1. Receitas Primárias Correntes	98.993.113,27
2. Receitas Primárias de Capital	4.528.061,37
3. Receitas Primárias Líquidas (1+2)	103.521.174,64
4. Despesas Primárias Correntes	83.391.826,15
5. Despesas Primárias de Capital	13.200.506,92
6. Despesas Primárias Líquidas (3+4)	96.592.333,07
7. Resultado Primário (3-6)	6.928.841,57
Meta definida na LDO	(3.932.941,00)

Tabela 18 - Demonstração do Resultado Nominal (exercício 2025)

Calculo do resultado nominal	Saldos	
	Em 31/12/2024 (a)	Em 31.12.2025 (b)
Divida consolidada	757.071,25	5.865.153,90
Deduções	4.801.806,63	11.998.526,08
Disponibilidade de Caixa	4.801.806,63	11.998.526,08
Disponibilidade de Caixa Bruta	5.209.482,24	12.234.783,96
(-) Restos a Pagar Processados	336.302,29	19.063,74
(-) Depósitos Restituíveis e Valores Vinculados	71.373,32	217.194,14
Demais Haveres Financeiros	0,00	0,00
Divida Consolidada Líquida	(4.044.735,38)	(6.133.372,18)
Resultado Nominal (sem RPPS) - Abaixo da Linha		1.502.730,88
Meta fixada no Anexo de Metas Fiscais da LDO para o exercício de referência		(1.770.824,35)

Gráfico 16 – Metas Fiscais

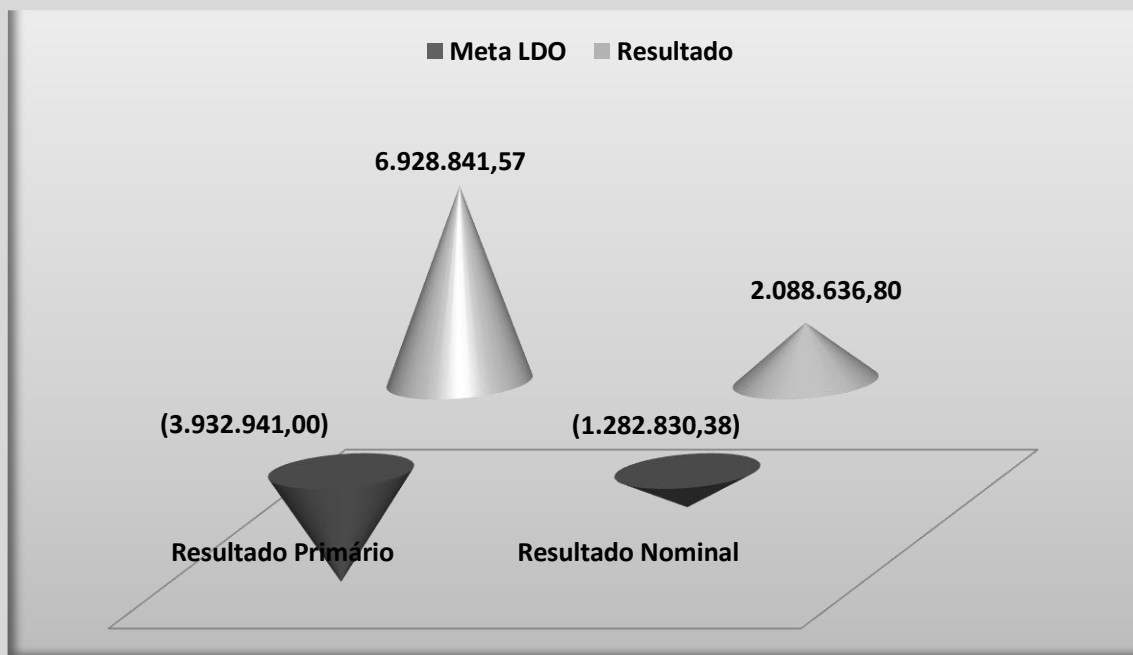



PREFEITURA MUNICIPAL DE SÃO PEDRO DO PIAUÍ

CNPJ: 06.554.810/0001-76
Av. Presidente Vargas, S/N – Centro
CEP: 64.430-000 – São Pedro do Piauí
E-mail: prefeitura@saopedropiaui.pi.gov.br



4.6.3 Dívida Consolidada Líquida

Os limites do montante da Dívida Consolidada Líquida estão definidos em Resolução do Senado Federal, conforme demonstrado a seguir:

Tabela 19 - Demonstração da Dívida Consolidada Líquida (exercício 2025)

Descrição	Posição em 31.12.2025
Divida consolidada	5.865.153,90
Deduções	11.998.526,08
Disponibilidade de Caixa	11.998.526,08
Disponibilidade de Caixa Bruta	12.234.783,96
(-) Restos a Pagar Processados	19.063,74
(-) Depósitos Restituíveis e Valores Vinculados	217.194,14
Demais Haveres Financeiros	0,00
Dívida consolidada líquida	-6.133.372,18
RCL ajustada para cálculo dos limites de endividamento	98.916.892,20
% da DC sobre a RCL ajustada	5,93
% da DCL sobre a RCL ajustada	-6,20
Limite definido por resolução do Senado Federal - 120% sobre a RCL	118.700.270,64
Margem de Endividamento	

Gráfico 17 – Dívida consolidada Líquida

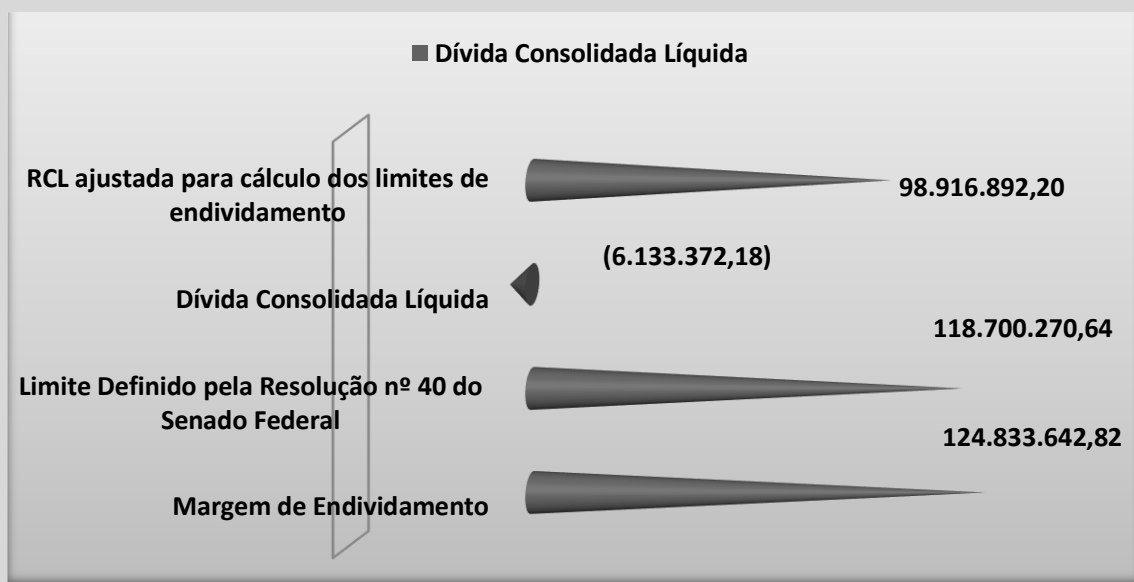



PREFEITURA MUNICIPAL DE SÃO PEDRO DO PIAUÍ

CNPJ: 06.554.810/0001-76
Av. Presidente Vargas, S/N – Centro
CEP: 64.430-000 – São Pedro do Piauí
E-mail: prefeitura@saopedropiaui.pi.gov.br



5 REGISTRO DAS AÇÕES DESENVOLVIDAS NO MUNICÍPIO DE SÃO PEDRO DO PIAUÍ EM 2025

5.1 AÇÕES NA SECRETARIA MUNICIPAL DE EDUCAÇÃO

ATIVIDADE DESENVOLVIDA	
SELEÇÃO DE CUIDADORES ESCOLARES, MEDIADORES E FACILITADOS DE APRENDIZAGEM.	
DATA:	20/01/2025
LOCAL:	SECRETARIA MUNICIPAL DE EDUCAÇÃO
PÚBLICO ALVO:	CANDIDATOS COM CURSO DE LICENCIATURA EM QUALQUE ÁREA DA EDUCAÇÃO A PARTIR DO 5º PERÍODO. CANDIDATOS COM ENSINO FUNDAMENTAL COMPLETO.
OBJETIVOS:	<ul style="list-style-type: none">• Monitorar os alunos em sala de aula durante o intervalo;• Auxiliar a gestão escolar na entrada e saída dos alunos da escola;• Orientar os alunos sobre as normas disciplinares da escola;• Inspeccionar corredores, pátios, banheiros e outras dependências escolares, evitando aglomerações;• Acompanhar os alunos desde o embarque no transporte escolar até seu desembarque na escola de destino, orientando quanto ao uso do cinto de segurança, forma adequada no sentar, auxiliar para evitar aos riscos de acidente e comportamentos dentro do transporte;• Auxiliando a equipe gestora na organização das atividades escolares, junto aos estudantes dentro e fora da escola;• Contribui no monitoramento e acolhimento dos estudantes.
OBSERVAÇÕES:	
IMAGEM	



PREFEITURA MUNICIPAL DE SÃO PEDRO DO PIAUÍ

CNPJ: 06.554.810/0001-76
 Av. Presidente Vargas, S/N – Centro
 CEP: 64.430-000 – São Pedro do Piauí
 E-mail: prefeitura@saopedropiaui.pi.gov.br



ATIVIDADE DESENVOLVIDA																																																																																																																								
RESULTADO EDUCACIONAL DOS ALUNOS FLUENTES EM LEITURA																																																																																																																								
DATA:	22/01/2025	LOCAL:	2º ANO DA REDE MUNICIPAL DE ENSINO																																																																																																																					
PÚBLICO ALVO:	ALUNOS QUE TINHAM DEFICIÊNCIA EM LEITURA DO 2º ANO																																																																																																																							
OBJETIVOS:	<ul style="list-style-type: none"> • Monitorar e acompanhar os alunos, de forma a melhorar a leitura; • Identificar estratégias para atender as necessidades dos nossos estudantes; • Melhorar significativamente a leitura e a fluência dos nossos alunos. 																																																																																																																							
OBSERVAÇÕES:																																																																																																																								
IMAGEM																																																																																																																								
<p>NOSSA EDUCAÇÃO CONTINUA AVANÇANDO</p> <p>ÍNDICE DE FLUÊNCIA LEitora - PARC</p> <p>AVANÇO EM PERCENTUAL DE LEITURA</p> <p>RESULTADO DO ÍNDICE DE FLUÊNCIA POR ESCOLA</p> <table border="1"> <thead> <tr> <th rowspan="2"></th> <th colspan="4">PARTICIPAÇÃO</th> </tr> <tr> <th>2021</th> <th>2022</th> <th>2023</th> <th>2024</th> </tr> </thead> <tbody> <tr> <td>C.M. OSÓRIO BATISTA</td> <td>69,1%</td> <td>81,2%</td> <td>100%</td> <td>100%</td> </tr> <tr> <td>C.M. VALDMIR GUEDES</td> <td>84,81%</td> <td>100%</td> <td>97,9%</td> <td>100%</td> </tr> <tr> <td>U.E. DR. CLOVIS A. PEREIRA</td> <td>29,3%</td> <td>97,4%</td> <td>97,1%</td> <td>100%</td> </tr> <tr> <td>U.E. ANTÔNIO ALVES DA SILVA</td> <td>87,2%</td> <td>78,6%</td> <td>93,8%</td> <td>100%</td> </tr> <tr> <td>U.E. PROF. BENEDITA MACHADO</td> <td>59,9%</td> <td>100%</td> <td>98,2%</td> <td>100%</td> </tr> <tr> <td>U.E. ROBERTO JOSÉ DE SANTANA</td> <td>20%</td> <td>100%</td> <td>95,2%</td> <td>100%</td> </tr> </tbody> </table> <table border="1"> <thead> <tr> <th rowspan="2"></th> <th colspan="4">LI + LF</th> </tr> <tr> <th>2021</th> <th>2022</th> <th>2023</th> <th>2024</th> </tr> </thead> <tbody> <tr> <td>C.M. OSÓRIO BATISTA</td> <td>37,8%</td> <td>19,2%</td> <td>56,4%</td> <td>84,4%</td> </tr> <tr> <td>C.M. VALDMIR GUEDES</td> <td>16,5%</td> <td>17,2%</td> <td>51,1%</td> <td>75%</td> </tr> <tr> <td>U.E. DR. CLOVIS A. PEREIRA</td> <td>33,3%</td> <td>5,4%</td> <td>54,8%</td> <td>66,7%</td> </tr> <tr> <td>U.E. ANTÔNIO ALVES DA SILVA</td> <td>80%</td> <td>9,1%</td> <td>93,3%</td> <td>82,6%</td> </tr> <tr> <td>U.E. PROF. BENEDITA MACHADO</td> <td>13,3%</td> <td>4,5%</td> <td>60%</td> <td>100%</td> </tr> <tr> <td>U.E. ROBERTO JOSÉ DE SANTANA</td> <td>0%</td> <td>15,8%</td> <td>4,5%</td> <td>56,3%</td> </tr> </tbody> </table> <table border="1"> <thead> <tr> <th rowspan="2"></th> <th colspan="4">IFL (ÍNDICE DE FLUÊNCIA LEITORA)</th> </tr> <tr> <th>2021</th> <th>2022</th> <th>2023</th> <th>2024</th> </tr> </thead> <tbody> <tr> <td>C.M. OSÓRIO BATISTA</td> <td>3,4</td> <td>7,6</td> <td>4,7</td> <td>6,9</td> </tr> <tr> <td>C.M. VALDMIR GUEDES</td> <td>2,6</td> <td>2,2</td> <td>4,4</td> <td>5,6</td> </tr> <tr> <td>U.E. DR. CLOVIS A. PEREIRA</td> <td>3,8</td> <td>1,4</td> <td>5,2</td> <td>5,2</td> </tr> <tr> <td>U.E. ANTÔNIO ALVES DA SILVA</td> <td>7,7</td> <td>3,1</td> <td>6,2</td> <td>7,2</td> </tr> <tr> <td>U.E. PROF. BENEDITA MACHADO</td> <td>2,2</td> <td>1,9</td> <td>4,4</td> <td>7,7</td> </tr> <tr> <td>U.E. ROBERTO JOSÉ DE SANTANA</td> <td>1,3</td> <td>2,6</td> <td>3,8</td> <td>4,8</td> </tr> </tbody> </table>					PARTICIPAÇÃO				2021	2022	2023	2024	C.M. OSÓRIO BATISTA	69,1%	81,2%	100%	100%	C.M. VALDMIR GUEDES	84,81%	100%	97,9%	100%	U.E. DR. CLOVIS A. PEREIRA	29,3%	97,4%	97,1%	100%	U.E. ANTÔNIO ALVES DA SILVA	87,2%	78,6%	93,8%	100%	U.E. PROF. BENEDITA MACHADO	59,9%	100%	98,2%	100%	U.E. ROBERTO JOSÉ DE SANTANA	20%	100%	95,2%	100%		LI + LF				2021	2022	2023	2024	C.M. OSÓRIO BATISTA	37,8%	19,2%	56,4%	84,4%	C.M. VALDMIR GUEDES	16,5%	17,2%	51,1%	75%	U.E. DR. CLOVIS A. PEREIRA	33,3%	5,4%	54,8%	66,7%	U.E. ANTÔNIO ALVES DA SILVA	80%	9,1%	93,3%	82,6%	U.E. PROF. BENEDITA MACHADO	13,3%	4,5%	60%	100%	U.E. ROBERTO JOSÉ DE SANTANA	0%	15,8%	4,5%	56,3%		IFL (ÍNDICE DE FLUÊNCIA LEITORA)				2021	2022	2023	2024	C.M. OSÓRIO BATISTA	3,4	7,6	4,7	6,9	C.M. VALDMIR GUEDES	2,6	2,2	4,4	5,6	U.E. DR. CLOVIS A. PEREIRA	3,8	1,4	5,2	5,2	U.E. ANTÔNIO ALVES DA SILVA	7,7	3,1	6,2	7,2	U.E. PROF. BENEDITA MACHADO	2,2	1,9	4,4	7,7	U.E. ROBERTO JOSÉ DE SANTANA	1,3	2,6	3,8	4,8
	PARTICIPAÇÃO																																																																																																																							
	2021	2022	2023	2024																																																																																																																				
C.M. OSÓRIO BATISTA	69,1%	81,2%	100%	100%																																																																																																																				
C.M. VALDMIR GUEDES	84,81%	100%	97,9%	100%																																																																																																																				
U.E. DR. CLOVIS A. PEREIRA	29,3%	97,4%	97,1%	100%																																																																																																																				
U.E. ANTÔNIO ALVES DA SILVA	87,2%	78,6%	93,8%	100%																																																																																																																				
U.E. PROF. BENEDITA MACHADO	59,9%	100%	98,2%	100%																																																																																																																				
U.E. ROBERTO JOSÉ DE SANTANA	20%	100%	95,2%	100%																																																																																																																				
	LI + LF																																																																																																																							
	2021	2022	2023	2024																																																																																																																				
C.M. OSÓRIO BATISTA	37,8%	19,2%	56,4%	84,4%																																																																																																																				
C.M. VALDMIR GUEDES	16,5%	17,2%	51,1%	75%																																																																																																																				
U.E. DR. CLOVIS A. PEREIRA	33,3%	5,4%	54,8%	66,7%																																																																																																																				
U.E. ANTÔNIO ALVES DA SILVA	80%	9,1%	93,3%	82,6%																																																																																																																				
U.E. PROF. BENEDITA MACHADO	13,3%	4,5%	60%	100%																																																																																																																				
U.E. ROBERTO JOSÉ DE SANTANA	0%	15,8%	4,5%	56,3%																																																																																																																				
	IFL (ÍNDICE DE FLUÊNCIA LEITORA)																																																																																																																							
	2021	2022	2023	2024																																																																																																																				
C.M. OSÓRIO BATISTA	3,4	7,6	4,7	6,9																																																																																																																				
C.M. VALDMIR GUEDES	2,6	2,2	4,4	5,6																																																																																																																				
U.E. DR. CLOVIS A. PEREIRA	3,8	1,4	5,2	5,2																																																																																																																				
U.E. ANTÔNIO ALVES DA SILVA	7,7	3,1	6,2	7,2																																																																																																																				
U.E. PROF. BENEDITA MACHADO	2,2	1,9	4,4	7,7																																																																																																																				
U.E. ROBERTO JOSÉ DE SANTANA	1,3	2,6	3,8	4,8																																																																																																																				

Educação



PREFEITURA MUNICIPAL DE SÃO PEDRO DO PIAUÍ

CNPJ: 06.554.810/0001-76
Av. Presidente Vargas, S/N – Centro
CEP: 64.430-000 – São Pedro do Piauí
E-mail: prefeitura@saopedropiaui.pi.gov.br



ATIVIDADE DESENVOLVIDA			
AQUISIÇÃO DE AR- CONDICIONADOS			
DATA:	23/01/2025	LOCAL:	CEI DALVA ANDRADE
PÚBLICO ALVO:	ESTRUTURA FÍSICA DO CEI DALVA ANDRADE		
OBJETIVOS:	<ul style="list-style-type: none">• Criar um ambiente mais confortável e propício para o desenvolvimento infantil, tanto físico quanto cognitivo e emocional;• Proporcionar um local mais agradável para as crianças e os profissionais da educação.		
OBSERVAÇÕES:	Valor 112.165,00 \$		
IMAGEM			
			

Educação



PREFEITURA MUNICIPAL DE SÃO PEDRO DO PIAUÍ

CNPJ: 06.554.810/0001-76
Av. Presidente Vargas, S/N – Centro
CEP: 64.430-000 – São Pedro do Piauí
E-mail: prefeitura@saopedropiaui.pi.gov.br



ATIVIDADE DESENVOLVIDA	
REUNIÃO DE ALINHAMENTO	
DATA:	27/01/2025
LOCAL:	SECRETARIA MUNICIPAL DE EDUCAÇÃO
PÚBLICO ALVO:	COORDENADORES PEDAGÓGICOS E SUPERVISORES DE ENSINO E DE REDE.
OBJETIVOS:	<ul style="list-style-type: none">• Traçar estratégias e metas para o ano de 2025;• Fortalecer o desenvolvimento da educação municipal;• Buscar aumentar os índices da educação municipal;• Identificar e corrigir problemas.
OBSERVAÇÕES:	
IMAGEM	

Educação



PREFEITURA MUNICIPAL DE SÃO PEDRO DO PIAUÍ

CNPJ: 06.554.810/0001-76
Av. Presidente Vargas, S/N – Centro
CEP: 64.430-000 – São Pedro do Piauí
E-mail: prefeitura@saopedropiaui.pi.gov.br



ATIVIDADE DESENVOLVIDA			
RENOVAÇÃO DO AUXÍLIO ESTUDANTIL.			
DATA:	28/01/2025	LOCAL:	SECRETARIA MUNICIPAL DE EDUCAÇÃO
PÚBLICO ALVO:	UNIVERSITÁRIOS QUE RESIDEM NO MUNICÍPIO DE SÃO PEDRO DO PIAUÍ.		
OBJETIVOS:	<ul style="list-style-type: none">• Garantir a permanência acadêmica de estudantes de baixa renda nas universidades e institutos federais;• Oferecer assistência financeira aos alunos;• Apoiar o ingresso de estudantes as universidades;• Melhorar o acesso a educação.		
OBSERVAÇÕES:			
IMAGEM			

Educação



PREFEITURA MUNICIPAL DE SÃO PEDRO DO PIAUÍ

CNPJ: 06.554.810/0001-76
Av. Presidente Vargas, S/N – Centro
CEP: 64.430-000 – São Pedro do Piauí
E-mail: prefeitura@saopedropiaui.pi.gov.br



ATIVIDADE DESENVOLVIDA			
BUSCA ATIVA ESCOLAR			
DATA:	29/01 A 31/01/2025	LOCAL:	ESCOLAS DA REDE MUNICIPAL
PÚBLICO ALVO:	ALUNOS QUE NÃO SE MATRICULARAM PARA O ANO LETIVO 2025		
OBJETIVOS:	<ul style="list-style-type: none">Garantir o direito a educação de criança e adolescentes que estão fora das escolas ou em risco de evasão, através da identificação, registro e acompanhamento de casos.		
OBSERVAÇÕES:			
IMAGEM			

Educação



PREFEITURA MUNICIPAL DE SÃO PEDRO DO PIAUÍ

CNPJ: 06.554.810/0001-76
Av. Presidente Vargas, S/N – Centro
CEP: 64.430-000 – São Pedro do Piauí
E-mail: prefeitura@saopedropiaui.pi.gov.br



ATIVIDADE DESENVOLVIDA			
DIÁLOGO COM OS GESTORES ESCOLARES			
DATA:	29/01/2025	LOCAL:	SECRETARIA MUNICIPAL DE EDUCAÇÃO
PÚBLICO ALVO:	GESTORES E COORDENADORES ESCOLARES.		
OBJETIVOS:	<ul style="list-style-type: none">• Compartilhar expectativas, discutir metas e fortalecer a colaboração entre as equipes;• Traçar estratégias para melhorar ainda mais o desenvolvimento dos alunos da rede municipal de ensino.		
OBSERVAÇÕES:			

IMAGEM



Educação



PREFEITURA MUNICIPAL DE SÃO PEDRO DO PIAUÍ

CNPJ: 06.554.810/0001-76
Av. Presidente Vargas, S/N – Centro
CEP: 64.430-000 – São Pedro do Piauí
E-mail: prefeitura@saopedropiaui.pi.gov.br



57

ATIVIDADE DESENVOLVIDA	
IV CONEXÃO PEDAGÓGICA	
DATA:	06/02/2025
LOCAL:	SECRETARIA MUNICIPAL DE EDUCAÇÃO
PÚBLICO ALVO:	PROFESSORES, GESTORES E COORDENADORES ESCOLARES.
OBJETIVOS:	<ul style="list-style-type: none">• Aprimorar o desenvolvimento profissional dos educadores, garantindo que eles estejam atualizados com as melhores práticas pedagógicas, metodologias de ensino e recursos tecnológicos, a fim de promover uma educação de qualidade e promover o sucesso dos alunos.
OBSERVAÇÕES:	
IMAGEM	

Educação



PREFEITURA MUNICIPAL DE SÃO PEDRO DO PIAUÍ

CNPJ: 06.554.810/0001-76
Av. Presidente Vargas, S/N – Centro
CEP: 64.430-000 – São Pedro do Piauí
E-mail: prefeitura@saopedropiaui.pi.gov.br



ATIVIDADE DESENVOLVIDA	
NOVAS INSCRIÇÕES DO AUXÍLIO ESTUDANTIL.	
DATA:	12/02 A 14/02/2025
LOCAL:	SECRETARIA MUNICIPAL DE EDUCAÇÃO
PÚBLICO ALVO:	UNIVERSITÁRIOS QUE RESIDEM NO MUNICÍPIO
OBJETIVOS:	<ul style="list-style-type: none">• Garantir a permanência acadêmica de estudantes de baixa renda nas universidades e institutos federais;• Oferecer assistência financeira aos alunos;• Apoiar o ingresso de estudantes as universidades;• Melhorar o acesso a educação.
OBSERVAÇÕES:	
IMAGEM	
	

Educação



PREFEITURA MUNICIPAL DE SÃO PEDRO DO PIAUÍ

CNPJ: 06.554.810/0001-76
Av. Presidente Vargas, S/N – Centro
CEP: 64.430-000 – São Pedro do Piauí
E-mail: prefeitura@saopedropiaui.pi.gov.br



ATIVIDADE DESENVOLVIDA	
CHAMADA PÚBLICA DA AGRICULTURA FAMILIAR	
DATA:	27/02/2025
LOCAL:	SECRETARIA MUNICIPAL DE EDUCAÇÃO
PÚBLICO ALVO:	AGRICULTORES E EMPREENDEDORES FAMILIAR RURAL.
OBJETIVOS:	<ul style="list-style-type: none">• Comprar alimentos da agricultura familiar;• Garantir a segurança alimentar e nutricional;• Fortalecer a economia local;• Promover a sustentabilidade.
OBSERVAÇÕES:	
IMAGEM	

Educação



PREFEITURA MUNICIPAL DE SÃO PEDRO DO PIAUÍ

CNPJ: 06.554.810/0001-76
Av. Presidente Vargas, S/N – Centro
CEP: 64.430-000 – São Pedro do Piauí
E-mail: prefeitura@saopedropiaui.pi.gov.br



ATIVIDADE DESENVOLVIDA	
RECEBENDO O SELO OURO NA CERIMÔNIA DO COMPROMISSO NACIONAL DA CRIANÇA ALFABETIZADA	
DATA:	10/02/2025
LOCAL:	BRASILIA - DF
PÚBLICO ALVO:	PREFEITO MUNICIPAL E SECRETÁRIA MUNICIPAL DE EDUCAÇÃO
OBJETIVOS:	Essa conquista é um reflexo do empenho, dedicação e amor de todos aqueles que se dedicam diariamente à formação dos alunos da rede municipal de ensino. Onde cada esforço investido na educação é um passo importante rumo a um futuro promissor.
OBSERVAÇÕES:	

IMAGEM



Educação



PREFEITURA MUNICIPAL DE SÃO PEDRO DO PIAUÍ

CNPJ: 06.554.810/0001-76
Av. Presidente Vargas, S/N – Centro
CEP: 64.430-000 – São Pedro do Piauí
E-mail: prefeitura@saopedropiaui.pi.gov.br



ATIVIDADE DESENVOLVIDA	
NOVAS INSCRIÇÕES DO AUXÍLIO ESTUDANTIL.	
DATA:	12/02/2025
LOCAL:	SECRETARIA MUNICIPAL DE EDUCAÇÃO
PÚBLICO ALVO:	CANDIDATOS COM CURSO DE LICENCIATURA EM QUALQUE ÁREA DA EDUCAÇÃO A PARTIR DO 5º PERÍODO. CANDIDATOS COM ENSINO FUNDAMENTAL COMPLETO.
OBJETIVOS:	<ul style="list-style-type: none">• Auxiliar a gestão escolar na entrada e saída dos alunos da escola;• Orientar os alunos sobre as normas disciplinares da escola;• Inspeccionar corredores, pátios, banheiros e outras dependências escolares, evitando aglomerações;• Acompanhar os alunos desde o embarque no transporte escolar até seu desembarque na escola de destino, orientando quanto ao uso do cinto de segurança, forma adequada no sentar, auxiliar para evitar aos riscos de acidente e comportamentos dentro do transporte;• Auxiliando a equipe gestora na organização das atividades escolares, junto aos estudantes dentro e fora da escola; Contribui no monitoramento e acolhimento dos estudantes.
OBSERVAÇÕES:	

IMAGEM



Educação



PREFEITURA MUNICIPAL DE SÃO PEDRO DO PIAUÍ

CNPJ: 06.554.810/0001-76
Av. Presidente Vargas, S/N – Centro
CEP: 64.430-000 – São Pedro do Piauí
E-mail: prefeitura@saopedropiaui.pi.gov.br



ATIVIDADE DESENVOLVIDA	
#FAZ O CENSO	
DATA:	13/02/2025
LOCAL:	REGENERAÇÃO
PÚBLICO ALVO:	COORDENADORA PEDAGÓGICA E AUXILIAR ADMINISTRATIVO
OBJETIVOS:	<ul style="list-style-type: none">Garantir que os profissionais da educação responsáveis pela coleta e envio de dados estejam aptos a realizar o processo de forma correta, precisa e eficiente.
OBSERVAÇÕES:	

IMAGEM



Educação



PREFEITURA MUNICIPAL DE SÃO PEDRO DO PIAUÍ

CNPJ: 06.554.810/0001-76
Av. Presidente Vargas, S/N – Centro
CEP: 64.430-000 – São Pedro do Piauí
E-mail: prefeitura@saopedropiaui.pi.gov.br



ATIVIDADE DESENVOLVIDA	
LANÇAMENTO CECATE	
DATA:	13/02/2025
LOCAL:	TERESINA - PI
PÚBLICO ALVO:	COORDENADORA DO TRANSPORTE ESCOLAR
OBJETIVOS:	<ul style="list-style-type: none">• Conhecer o sistema SETE – Sistema eletrônico de gestão do transporte escolar;• Otimizar a gestão;• Garantir um transporte seguro e eficiente para nossos alunos.
OBSERVAÇÕES:	

IMAGEM



Educação



PREFEITURA MUNICIPAL DE SÃO PEDRO DO PIAUÍ

CNPJ: 06.554.810/0001-76
Av. Presidente Vargas, S/N – Centro
CEP: 64.430-000 – São Pedro do Piauí
E-mail: prefeitura@saopedropiaui.pi.gov.br



ATIVIDADE DESENVOLVIDA	
COMEÇO DO ANO LETIVO	
DATA:	18/02/2025
LOCAL:	ESCOLAS DA REDE MUNICIPAL
PÚBLICO ALVO:	TUDO O ALUNADO DA REDE MUNICIPAL
OBJETIVOS:	<ul style="list-style-type: none">• Começar as atividades letivas do ano de 2025;• Receptividade aos nossos alunos;• Fortalecer o vínculo escola e aluno.
OBSERVAÇÕES:	
IMAGEM	

Educação



PREFEITURA MUNICIPAL DE SÃO PEDRO DO PIAUÍ

CNPJ: 06.554.810/0001-76
Av. Presidente Vargas, S/N – Centro
CEP: 64.430-000 – São Pedro do Piauí
E-mail: prefeitura@saopedropiaui.pi.gov.br



ATIVIDADE DESENVOLVIDA			
ENTREGA DO LIVRO DIDÁTICO – ENSINO INFANTIL			
DATA:	27/02/2025	LOCAL:	CEI's
PÚBLICO ALVO:	ALUNOS QUE COMPÕEM O ENSINO INFANTIL		
OBJETIVOS:	<ul style="list-style-type: none">• Oferecer um material didático completo e adequado para a Educação Infantil;• Promover a formação pessoal e social das crianças;• Ampliar a compreensão de mundo;• Preparar os alunos para os desafios escolares e sociais.		
OBSERVAÇÕES:	Valor 450.000,00 \$		
IMAGEM			
			

Educação



PREFEITURA MUNICIPAL DE SÃO PEDRO DO PIAUÍ

CNPJ: 06.554.810/0001-76
Av. Presidente Vargas, S/N – Centro
CEP: 64.430-000 – São Pedro do Piauí
E-mail: prefeitura@saopedropiaui.pi.gov.br



ATIVIDADE DESENVOLVIDA	
REUNIÃO	
DATA:	13/03/2025
LOCAL:	SECRETARIA MUNICIPAL DE EDUCAÇÃO
PÚBLICO ALVO:	COORDENADORES DE ENSINO E GESTORES ESCOLARES
OBJETIVOS:	<ul style="list-style-type: none">• Traçar e discutir estratégias que visam um futuro educacional mais eficaz;• Discutir práticas;• Avaliar resultados;• Compartilhar ideias.
OBSERVAÇÕES:	

IMAGEM





Educação



PREFEITURA MUNICIPAL DE SÃO PEDRO DO PIAUÍ

CNPJ: 06.554.810/0001-76
Av. Presidente Vargas, S/N – Centro
CEP: 64.430-000 – São Pedro do Piauí
E-mail: prefeitura@saopedropiaui.pi.gov.br



ATIVIDADE DESENVOLVIDA	
REUNIÃO INTERSETORIAL	
DATA:	13/03/2025
LOCAL:	AUDITÓRIO DO CRAS
PÚBLICO ALVO:	PROFISSIONAIS DA EDUCAÇÃO, SAÚDE, ASSISTÊNCIA SOCIAL E CONSELHO TUTELAR
OBJETIVOS:	<ul style="list-style-type: none">• Discutir estratégias sobre a escuta especializada;• Aprimorar o atendimento a crianças e adolescentes.
OBSERVAÇÕES:	
IMAGEM	
	

Educação



PREFEITURA MUNICIPAL DE SÃO PEDRO DO PIAUÍ

CNPJ: 06.554.810/0001-76
Av. Presidente Vargas, S/N – Centro
CEP: 64.430-000 – São Pedro do Piauí
E-mail: prefeitura@saopedropiaui.pi.gov.br



ATIVIDADE DESENVOLVIDA	
APOIO A INCLUSÃO ESCOLAR	
DATA:	14/03/2025
LOCAL:	ESCOLAS DA REDE MUNICIPAL
PÚBLICO ALVO:	ALUNOS, FAMILIA E CORPO DOCENTE
OBJETIVOS:	<ul style="list-style-type: none">• Apoiar a inclusão escolar;• Realizar atendimentos individuais;• Promover debates relevantes para o desenvolvimento e proteção dos nossos estudantes.
OBSERVAÇÕES:	
IMAGEM	

Educação



PREFEITURA MUNICIPAL DE SÃO PEDRO DO PIAUÍ

CNPJ: 06.554.810/0001-76
Av. Presidente Vargas, S/N – Centro
CEP: 64.430-000 – São Pedro do Piauí
E-mail: prefeitura@saopedropiaui.pi.gov.br



ATIVIDADE DESENVOLVIDA	
VISITA TÉCNICA	
DATA:	14/03/2025
LOCAL:	ESCOLAS DA ZONA URBANA DA REDE MUNICIPAL
PÚBLICO ALVO:	GESTORES E COORDENADORES ESCOLARES
OBJETIVOS:	<ul style="list-style-type: none">• Direcionar orientações e diretrizes para o ano letivo 2025, com base nos resultados da avaliação de fluência;• Ouvir as estratégias e planos de ações dos gestores;• Permitir um diálogo construtivo.
OBSERVAÇÕES:	
IMAGEM	

Educação



PREFEITURA MUNICIPAL DE SÃO PEDRO DO PIAUÍ

CNPJ: 06.554.810/0001-76
Av. Presidente Vargas, S/N – Centro
CEP: 64.430-000 – São Pedro do Piauí
E-mail: prefeitura@saopedropiaui.pi.gov.br



ATIVIDADE DESENVOLVIDA	
CHAMADA PÚBLICA DE CUIDADORES	
DATA:	19 A 21/03/2025
LOCAL:	SECRETARIA MUNICIPAL DE EDUCAÇÃO
PÚBLICO ALVO:	CANDIDATOS COM CURSO DE LICENCIATURA EM QUALQUE ÁREA DA EDUCAÇÃO A PARTIR DO 5º PERÍODO. CANDIDATOS COM ENSINO FUNDAMENTAL COMPLETO.
OBJETIVOS:	<ul style="list-style-type: none">• Prestar apoio e assistência a alunos com necessidades específicas;• Auxiliar na locomoção, alimentação e higiene pessoal;• Promover a inclusão e participação desses alunos nas atividades escolares.
OBSERVAÇÕES:	
IMAGEM	

Educação



PREFEITURA MUNICIPAL DE SÃO PEDRO DO PIAUÍ

CNPJ: 06.554.810/0001-76
Av. Presidente Vargas, S/N – Centro
CEP: 64.430-000 – São Pedro do Piauí
E-mail: prefeitura@saopedropiaui.pi.gov.br



ATIVIDADE DESENVOLVIDA	
XVII FÓRUM ORDINÁRIO DA UNDIME-PI	
DATA:	21 e 22/03/2025
LOCAL:	TERESINA – PI
PÚBLICO ALVO:	SECRETÁRIA MUNICIPAL DE EDUCAÇÃO, SUPERVISORA DE ENSINO E COORDENADORES DE ENSINO DO 5º ANO E DE MATEMÁTICA.
OBJETIVOS:	<ul style="list-style-type: none">• Participar das eleições e posse da nova diretoria executiva da UNDIME;• Participar dos debates, mesa de discussões;• Fortalecer as políticas públicas direcionadas à educação.
OBSERVAÇÕES:	

IMAGEM



Educação



PREFEITURA MUNICIPAL DE SÃO PEDRO DO PIAUÍ

CNPJ: 06.554.810/0001-76
Av. Presidente Vargas, S/N – Centro
CEP: 64.430-000 – São Pedro do Piauí
E-mail: prefeitura@saopedropiaui.pi.gov.br



ATIVIDADE DESENVOLVIDA	
I SIMULADO CONECT	
DATA:	22/03/2021
LOCAL:	ESCOLAS DO ENSINO FUNDAMENTAL DA REDE MUNICIPAL
PÚBLICO ALVO:	ALUNOS DO 2º, 5º E 9º ANO DO ENSINO FUNDAMENTAL
OBJETIVOS:	<ul style="list-style-type: none">• Preparar os alunos para as avaliações externas;• Desenvolver em nossos alunos as habilidades necessárias para seu desenvolvimento, em conformidade com a legislação educacional.
OBSERVAÇÕES:	
IMAGEM	
	

Educação



PREFEITURA MUNICIPAL DE SÃO PEDRO DO PIAUÍ

CNPJ: 06.554.810/0001-76
Av. Presidente Vargas, S/N – Centro
CEP: 64.430-000 – São Pedro do Piauí
E-mail: prefeitura@saopedropiaui.pi.gov.br



ATIVIDADE DESENVOLVIDA	
I PERCURSO FORMATIVO DO PROGRAMA PIAUIENSE DE ALFABETIZAÇÃO NA IDADE CERTA	
DATA:	19 A 21/03/2025
LOCAL:	6º GRE, REGENERAÇÃO
PÚBLICO ALVO:	EQUIPE PPAIC DE SÃO PEDRO DO PIAUÍ, DA SECRETARIA MUNICIPAL DE EDUCAÇÃO
OBJETIVOS:	<ul style="list-style-type: none">• Lançar proposta de programação temática para as formações de gestores e professores da educação infantil e ciclo de alfabetização;• As formações serão replicadas no município e contribuirão para a melhoria dos indicadores educacionais do município.
OBSERVAÇÕES:	

IMAGEM



Educação



PREFEITURA MUNICIPAL DE SÃO PEDRO DO PIAUÍ

CNPJ: 06.554.810/0001-76
Av. Presidente Vargas, S/N – Centro
CEP: 64.430-000 – São Pedro do Piauí
E-mail: prefeitura@saopedropiaui.pi.gov.br



ATIVIDADE DESENVOLVIDA	
PACTOS PELO PIAUÍ	
DATA:	27/03/2025
LOCAL:	TERESINA - PI
PÚBLICO ALVO:	SECRETÁRIA DE EDUCAÇÃO E SUPERVISORA DE ENSINO
OBJETIVOS:	<ul style="list-style-type: none">• Consolidação de parcerias entre o governo do estado e os 224 municípios piauienses;• Assinatura dos termos de adesão aos pactos.
OBSERVAÇÕES:	

IMAGEM



Educação



PREFEITURA MUNICIPAL DE SÃO PEDRO DO PIAUÍ

CNPJ: 06.554.810/0001-76
Av. Presidente Vargas, S/N – Centro
CEP: 64.430-000 – São Pedro do Piauí
E-mail: prefeitura@saopedropiaui.pi.gov.br



ATIVIDADE DESENVOLVIDA			
ÁGUA, FONTE DE VIDA			
DATA:	29/03/2025	LOCAL:	ESCOLAS DA REDE MUNICIPAL DE ENSINO
PÚBLICO ALVO:	ALUNOS DO ENSINO FUNDAMENTAL		
OBJETIVOS:	<ul style="list-style-type: none">• Incentivar os alunos a refletir sobre a importância da água em nossas vidas;• Assumir um papel ativo na preservação desse recurso natural;• Trabalhar de forma dinâmica o tema proposto.		
OBSERVAÇÕES:			

IMAGEM



Educação



PREFEITURA MUNICIPAL DE SÃO PEDRO DO PIAUÍ

CNPJ: 06.554.810/0001-76
Av. Presidente Vargas, S/N – Centro
CEP: 64.430-000 – São Pedro do Piauí
E-mail: prefeitura@saopedropiaui.pi.gov.br



ATIVIDADE DESENVOLVIDA	
ENCONTRO ESTADUAL DE PROFESSORES ALFABETIZADORES	
DATA:	02/04/2025
LOCAL:	TERESINA -PI
PÚBLICO ALVO:	SECRETÁRIA MUNICIPAL DE EDUCAÇÃO, EQUIPE DO PPAIC, RENALFA E PROFESSORA ALFABETIZADORA
OBJETIVOS:	<ul style="list-style-type: none">Compartilhar experiências exitosas realizadas na alfabetização das crianças do nosso município.
OBSERVAÇÕES:	

IMAGEM



Educação



PREFEITURA MUNICIPAL DE SÃO PEDRO DO PIAUÍ

CNPJ: 06.554.810/0001-76
Av. Presidente Vargas, S/N – Centro
CEP: 64.430-000 – São Pedro do Piauí
E-mail: prefeitura@saopedropiaui.pi.gov.br



ATIVIDADE DESENVOLVIDA	
AVALIAÇÃO CNCA	
DATA:	02, 03 E 04/04/2025
LOCAL:	ESCOLAS DA REDE MUNICIPAL DE ENSINO
PÚBLICO ALVO:	ALUNADO DA REDE MUNICIPAL
OBJETIVOS:	<ul style="list-style-type: none">Avaliar o desenvolvimento das habilidades de leitura e escrita, assim como matemática e ciências da natureza;Garantir que todas as crianças sejam alfabetizadas e tenham acesso a uma educação de qualidade.
OBSERVAÇÕES:	
IMAGEM	
	

Educação



PREFEITURA MUNICIPAL DE SÃO PEDRO DO PIAUÍ

CNPJ: 06.554.810/0001-76
Av. Presidente Vargas, S/N – Centro
CEP: 64.430-000 – São Pedro do Piauí
E-mail: prefeitura@saopedropiaui.pi.gov.br



ATIVIDADE DESENVOLVIDA			
II FORMAÇÃO DO COMPROMISSO NACIONAL CRIANÇA ALFABETIZADA: EDUCAÇÃO INFANTIL			
DATA:	02 a 04/04/2025	LOCAL:	TERESINA - PI
PÚBLICO ALVO:	FORMADORA MUNICIPAL DO PROGRAMA LEITURA E ESCRITA NA EDUCAÇÃO INFANTIL (LEEI)		
OBJETIVOS:	<ul style="list-style-type: none">• Conscientizar familiares e formar professores para o processo de alfabetização que começa muito antes do primeiro ano do ensino fundamental;• Destacar a importância de iniciar a alfabetização desde os primeiros anos, preparando nossas crianças para um futuro promissor.		
OBSERVAÇÕES:			

IMAGEM



Educação



PREFEITURA MUNICIPAL DE SÃO PEDRO DO PIAUÍ

CNPJ: 06.554.810/0001-76
Av. Presidente Vargas, S/N – Centro
CEP: 64.430-000 – São Pedro do Piauí
E-mail: prefeitura@saopedropiaui.pi.gov.br



ATIVIDADE DESENVOLVIDA	
REUNIÃO COM OS FAMILIARES	
DATA:	05/04/2025
LOCAL:	TODA REDE MUNICIPAL DE ENSINO
PÚBLICO ALVO:	FAMILIARES DOS ALUNOS
OBJETIVOS:	<ul style="list-style-type: none">• Fortalecer o vínculo familiar;• Alinhar metas e estratégias com os responsáveis pelos alunos;• Avaliar o comportamento dos alunos;• Melhorar os índices da educação municipal.
OBSERVAÇÕES:	

IMAGEM



Educação



PREFEITURA MUNICIPAL DE SÃO PEDRO DO PIAUÍ

CNPJ: 06.554.810/0001-76
Av. Presidente Vargas, S/N – Centro
CEP: 64.430-000 – São Pedro do Piauí
E-mail: prefeitura@saopedropiaui.pi.gov.br



ATIVIDADE DESENVOLVIDA			
ENCONTRO REGIONAL: "EDUCAÇÃO QUE TRANSFORMA"			
DATA:	07/04/2025	LOCAL:	TERESINA - PI
PÚBLICO ALVO:	SECRETÁRIA MUNICIPAL DE EDUCAÇÃO, SUPERVISORA DE ENSINO, COORDENADORES PEDAGÓGICOS E ATS DO MUNICÍPIO		
OBJETIVOS:	<ul style="list-style-type: none">• Discutir e refletir sobre as práticas educacionais que podem transformar a vida dos alunos e da comunidade por meio da educação empreendedora;• Aprender com os outros e se inspirar em novas ideias para melhorar a qualidade da educação em nossa região.		
OBSERVAÇÕES:			
IMAGEM			

Educação



PREFEITURA MUNICIPAL DE SÃO PEDRO DO PIAUÍ

CNPJ: 06.554.810/0001-76
Av. Presidente Vargas, S/N – Centro
CEP: 64.430-000 – São Pedro do Piauí
E-mail: prefeitura@saopedropiaui.pi.gov.br



ATIVIDADE DESENVOLVIDA			
CAFÉ E DIÁLOGO			
DATA:	07/04/2025	LOCAL:	SECRETARIA MUNICIPAL DE EDUCAÇÃO
PÚBLICO ALVO:	SECRETÁRIA MUNICIPAL DE EDUCAÇÃO, SUPERVISORA DE ENSINO, PALESTRANTE, GESTORES E COORDENADORES ESCOLARES		
OBJETIVOS:	<ul style="list-style-type: none">• Discutimos rotas e estratégias para melhorar a qualidade da educação;• Realizamos a entrega de equipamentos essenciais para o bom funcionamento das escolas;• Garantir que nossos alunos tenham acesso a recursos adequados para seu desenvolvimento acadêmico.		
OBSERVAÇÕES:	Valor 99.650,00 \$		
IMAGEM			

Educação



PREFEITURA MUNICIPAL DE SÃO PEDRO DO PIAUÍ

CNPJ: 06.554.810/0001-76
Av. Presidente Vargas, S/N – Centro
CEP: 64.430-000 – São Pedro do Piauí
E-mail: prefeitura@saopedropiaui.pi.gov.br



ATIVIDADE DESENVOLVIDA	
ESCOLA PREMIADA	
DATA:	17/04/2025
LOCAL:	POV. PEDRAS
PÚBLICO ALVO:	UNIDADE ESCOLAR ANTÔNIO ALVES DA SILVA
OBJETIVOS:	<ul style="list-style-type: none">• Conquista histórica para nossa educação municipal;• Reconhecimento do trabalho árduo e dedicado de toda a comunidade escolar, incluindo PPAIC, professores, gestores, pais e alunos que se uniram em prol de uma causa comum: a alfabetização de qualidade.
OBSERVAÇÕES:	



Educação



PREFEITURA MUNICIPAL DE SÃO PEDRO DO PIAUÍ

CNPJ: 06.554.810/0001-76
Av. Presidente Vargas, S/N – Centro
CEP: 64.430-000 – São Pedro do Piauí
E-mail: prefeitura@saopedropiaui.pi.gov.br



ATIVIDADE DESENVOLVIDA			
PÁSCOA: RESSURREIÇÃO DE CRISTO			
DATA:	17/04/2025	LOCAL:	CEI'S
PÚBLICO ALVO:	ALUNOS DA EDUCAÇÃO INFANTIL		
OBJETIVOS:	<ul style="list-style-type: none">• Protagonizar apresentações emocionais e significativas, abordando a ressurreição de cristo;• Contribuir para o desenvolvimento de habilidades diversas dos alunos		
OBSERVAÇÕES:			
IMAGEM			

Educação



PREFEITURA MUNICIPAL DE SÃO PEDRO DO PIAUÍ

CNPJ: 06.554.810/0001-76
Av. Presidente Vargas, S/N – Centro
CEP: 64.430-000 – São Pedro do Piauí
E-mail: prefeitura@saopedropiaui.pi.gov.br

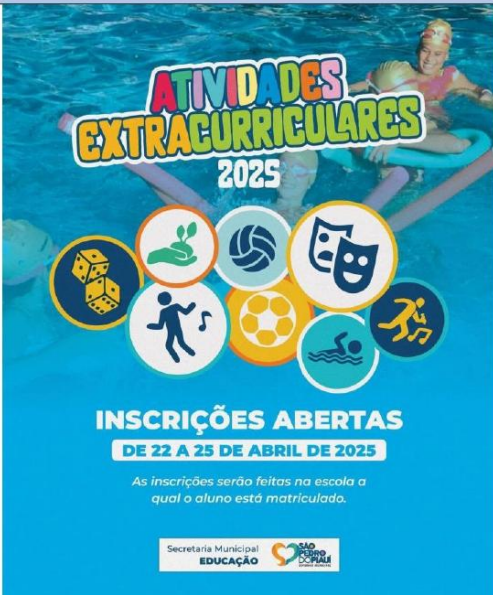

ATIVIDADE DESENVOLVIDA	
ATIVIDADES EXTRACURRICULARES: + EDUCAÇÃO	
DATA:	22 A 25/04/2025
LOCAL:	TODA REDE MUNICIPAL DE ENSINO
PÚBLICO ALVO:	ALUNADO DA REDE MUNICIPAL DE ENSINO
OBJETIVOS:	<ul style="list-style-type: none">• Práticas que complementam a grade curricular;• Proporcionar uma formação integral;• Ajudar no desenvolvimento dos alunos;• Favorecer a identificação de talentos;• Contribuir para a organização do tempo e da rotina das crianças e adolescentes da rede municipal.
OBSERVAÇÕES:	
IMAGEM	
 <p>ATIVIDADES EXTRACURRICULARES 2025</p> <p>INSCRIÇÕES ABERTAS DE 22 A 25 DE ABRIL DE 2025</p> <p><i>As inscrições serão feitas na escola a qual o aluno está matriculado.</i></p> <p>Secretaria Municipal EDUCAÇÃO</p>	

Educação



PREFEITURA MUNICIPAL DE SÃO PEDRO DO PIAUÍ

CNPJ: 06.554.810/0001-76
Av. Presidente Vargas, S/N – Centro
CEP: 64.430-000 – São Pedro do Piauí
E-mail: prefeitura@saopedropiaui.pi.gov.br



ATIVIDADE DESENVOLVIDA			
AQUISIÇÃO DE MATERIAL PARA O + EDUCAÇÃO			
DATA:	23/04/2025	LOCAL:	BALNEÁRIO BETEL
PÚBLICO ALVO:	ALUNOS QUE IRÃO PARTICIPAR DO + EDUCAÇÃO		
OBJETIVOS:	<ul style="list-style-type: none">• Promover o aprendizado lúdico;• Estimular a criatividade, a coordenação motora e habilidades cognitivas;• Enriquecer as atividades e auxiliar no desenvolvimento de aspectos sociais, emocionais e físicos tornando o aprendizado mais prazeroso e eficaz.		
OBSERVAÇÕES:	Valor 7.918,00 \$		
IMAGEM			

Educação



PREFEITURA MUNICIPAL DE SÃO PEDRO DO PIAUÍ

CNPJ: 06.554.810/0001-76
Av. Presidente Vargas, S/N – Centro
CEP: 64.430-000 – São Pedro do Piauí
E-mail: prefeitura@saopedropiaui.pi.gov.br



ATIVIDADE DESENVOLVIDA			
PRÊMIO ALFA 10			
DATA:	23/04/2025	LOCAL:	TERESINA -PI
PÚBLICO ALVO:	SECRETÁRIA MUNICIPAL DE EDUCAÇÃO, PREFEITO MUNICIPAL, EQUIPE GESTORA DA U. E. ANTONIO ALVES		
OBJETIVOS:	<ul style="list-style-type: none">• Receber o prêmio alfa 10;• Reconhecimento por todo esforço e dedicação;• Garantir ainda mais o compromisso e a dedicação com uma educação de qualidade para os nossos alunos.		
OBSERVAÇÕES:			

IMAGEM



Educação



PREFEITURA MUNICIPAL DE SÃO PEDRO DO PIAUÍ

CNPJ: 06.554.810/0001-76
Av. Presidente Vargas, S/N – Centro
CEP: 64.430-000 – São Pedro do Piauí
E-mail: prefeitura@saopedropiaui.pi.gov.br



ATIVIDADE DESENVOLVIDA			
SEMINÁRIO DE EDUCAÇÃO INFANTIL			
DATA:	24 E 25/04/2025	LOCAL:	TERESINA - PI
PÚBLICO ALVO:	SECRETÁRIA MUNICIPAL DE EDUCAÇÃO, COORDENADORES DE ENSINO E PEDAGÓGICOS		
OBJETIVOS:	<ul style="list-style-type: none">• Promover reflexão e discussão sobre práticas educacionais de qualidade para a primeira infância;• Promover uma educação de qualidade, afetiva, inclusiva e acima de tudo transformadora.		
OBSERVAÇÕES:			
IMAGEM			
			

Educação



PREFEITURA MUNICIPAL DE SÃO PEDRO DO PIAUÍ

CNPJ: 06.554.810/0001-76
Av. Presidente Vargas, S/N – Centro
CEP: 64.430-000 – São Pedro do Piauí
E-mail: prefeitura@saopedropiaui.pi.gov.br



ATIVIDADE DESENVOLVIDA			
TREINAMENTO: IMERSÃO EM REGULAÇÃO EMOCIONAL COM RENATO CAMINHA			
DATA:	26/04/2025	LOCAL:	TERESINA - PI
PÚBLICO ALVO:	NÚCLEO DA FAMÍLIA		
OBJETIVOS:	<ul style="list-style-type: none">• Focar no protocolo de atendimento a tríade da regulação, abordando a regulação emocional infanto juvenil de forma aprofundada;• Discutir orientações jurídicas e socioemocionais essenciais para o atendimento infantojuvenil;• Aprimorar as práticas e fortalecer o suporte às famílias.		
OBSERVAÇÕES:			

IMAGEM



Educação



PREFEITURA MUNICIPAL DE SÃO PEDRO DO PIAUÍ

CNPJ: 06.554.810/0001-76
Av. Presidente Vargas, S/N – Centro
CEP: 64.430-000 – São Pedro do Piauí
E-mail: prefeitura@saopedropiaui.pi.gov.br



ATIVIDADE DESENVOLVIDA	
SAÚDE + EDUCAÇÃO	
DATA:	29/04/2025 A 06/05/2025
LOCAL:	TODA REDE MUNICIPAL DE ENSINO
PÚBLICO ALVO:	ALUNOS QUE ESTEJAM COM ATRASOS VACINAIS.
OBJETIVOS:	<ul style="list-style-type: none">• Atualizar a caderneta de vacinação dos estudantes nas escolas.
OBSERVAÇÕES:	
IMAGEM	
<p>The poster is titled 'SEMANA DA SAÚDE NA ESCOLA' and focuses on 'VERIFICAÇÃO E ATUALIZAÇÃO VACINAL'. It specifies the dates as 29 and 30 of April, and 05 and 06 of May. The location is 'EM TODAS AS ESCOLAS DO MUNICÍPIO'. A character named 'SUS' is shown giving a thumbs up. A note for parents and guardians says 'ATENÇÃO PAIS E RESPONSÁVEIS AO COMUNICADO DA ESCOLA.' and mentions the importance of bringing the vaccination card, CPF, or SUS card. At the bottom, it says '*ARRASTA PARA O LADO E CONFIRA O CRONOGRAMA COMPLETO' and lists the Secretarias Municipais de Saúde and Educação.</p>	

Educação



PREFEITURA MUNICIPAL DE SÃO PEDRO DO PIAUÍ

CNPJ: 06.554.810/0001-76
Av. Presidente Vargas, S/N – Centro
CEP: 64.430-000 – São Pedro do Piauí
E-mail: prefeitura@saopedropiaui.pi.gov.br



ATIVIDADE DESENVOLVIDA			
II ENCONTRO FORMATIVO PARA PROFESSORES E CUIDADORES ESCOLARES			
DATA:	28/04/2025	LOCAL:	AUDITÓRIO DO CRAS
PÚBLICO ALVO:	PROFESSORES E CUIDADOS ESCOLARES		
OBJETIVOS:	<ul style="list-style-type: none">• Promover um espaço de aprendizado e troca de experiências;• Treinamento sobre técnicas de OVACE, capacitando nossos profissionais para situações de emergência;• Compartilhar práticas pedagógicas inovadoras, enriquecendo o fazer pedagógico e fortalecer a comunidade educativa.		
OBSERVAÇÕES:			

IMAGEM



Educação



PREFEITURA MUNICIPAL DE SÃO PEDRO DO PIAUÍ

CNPJ: 06.554.810/0001-76
Av. Presidente Vargas, S/N – Centro
CEP: 64.430-000 – São Pedro do Piauí
E-mail: prefeitura@saopedropiaui.pi.gov.br



ATIVIDADE DESENVOLVIDA	
REABERTURA DA QUADRA DO OSÓRIO BATISTA	
DATA:	01/05/2025
LOCAL:	QUADRA DO OSÓRIO BATISTA
PÚBLICO ALVO:	ALUNADO DO COLÉGIO MUNICIPAL OSÓRIO BATISTA
OBJETIVOS:	<ul style="list-style-type: none">• Proporcionar um espaço seguro e agradável para a prática de atividades;• Aprimorar a qualidade de vida dos alunos;• Valorizar o espaço físico.
OBSERVAÇÕES:	GASTO 21.603,34 \$

IMAGEM



REABERTURA DA QUADRA OSÓRIO BASTISTA
& ABERTURA DO TORNEIO SOCIETY

Educação



PREFEITURA MUNICIPAL DE SÃO PEDRO DO PIAUÍ

CNPJ: 06.554.810/0001-76
Av. Presidente Vargas, S/N – Centro
CEP: 64.430-000 – São Pedro do Piauí
E-mail: prefeitura@saopedropiaui.pi.gov.br



ATIVIDADE DESENVOLVIDA			
ENCERRAMENTO DO ABRIL AZUL			
DATA:	01/05/2025	LOCAL:	TODA REDE MUNICIPAL DE ENSINO
PÚBLICO ALVO:	PROFESSORES, PAIS E TODA COMUNIDADE ESCOLAR		
OBJETIVOS:	<ul style="list-style-type: none">• Conscientizar a sociedade;• Tornar a vida mais funcional, com inclusão e respeito à sua neurodivergência.		
OBSERVAÇÕES:			
IMAGEM			

Educação



PREFEITURA MUNICIPAL DE SÃO PEDRO DO PIAUÍ

CNPJ: 06.554.810/0001-76
Av. Presidente Vargas, S/N – Centro
CEP: 64.430-000 – São Pedro do Piauí
E-mail: prefeitura@saopedropiaui.pi.gov.br



ATIVIDADE DESENVOLVIDA	
SEGUNDA AVALIAÇÃO DE FLUÊNCIA: MONITORAMENTO E AVANÇO	
DATA:	05/05/2025
LOCAL:	Escolas do Ensino Fundamental
PÚBLICO ALVO:	Alunos de 1º ao 9º ano.
OBJETIVOS:	<ul style="list-style-type: none">• Avaliar para avançar;• Alcançar as metas;• Desenvolver as habilidades;• Monitorar o desenvolvimento dos alunos.
OBSERVAÇÕES:	

IMAGEM

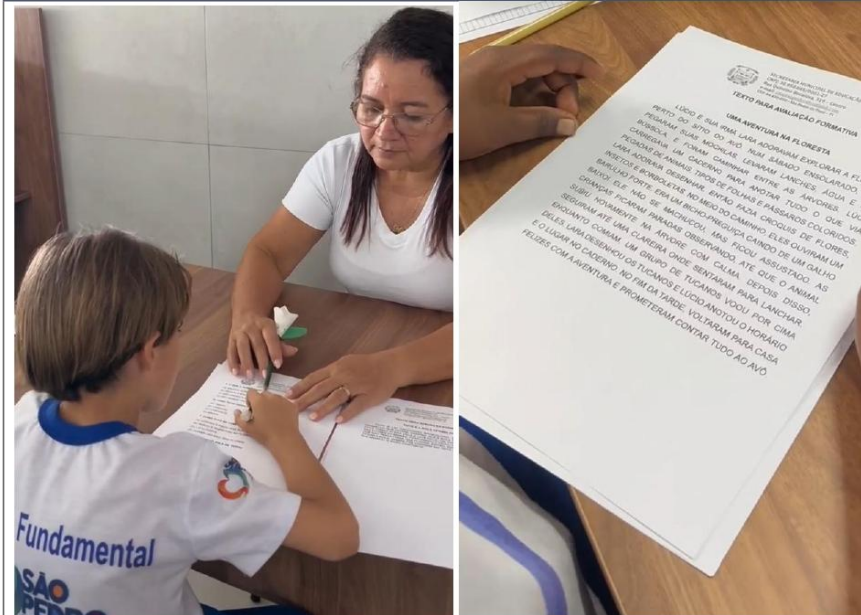

Educação



PREFEITURA MUNICIPAL DE SÃO PEDRO DO PIAUÍ

CNPJ: 06.554.810/0001-76
Av. Presidente Vargas, S/N – Centro
CEP: 64.430-000 – São Pedro do Piauí
E-mail: prefeitura@saopedropiaui.pi.gov.br



ATIVIDADE DESENVOLVIDA			
INÍCIO DAS ATIVIDADES EXTRACURRICULARES			
DATA:	05/05/2025	LOCAL:	BALNEÁRIO BETEL
PÚBLICO ALVO:	ALUNADO DA REDE MUNICIPAL DE ENSINO		
OBJETIVOS:	<ul style="list-style-type: none">Aproveitar atividades que combinam lazer e aprendizado de forma divertida e enriquecedora.		
OBSERVAÇÕES:			
IMAGEM			
			

Educação



PREFEITURA MUNICIPAL DE SÃO PEDRO DO PIAUÍ

CNPJ: 06.554.810/0001-76
Av. Presidente Vargas, S/N – Centro
CEP: 64.430-000 – São Pedro do Piauí
E-mail: prefeitura@saopedropiaui.pi.gov.br



ATIVIDADE DESENVOLVIDA	
SEMINÁRIO COM O TEMA: DADOS QUE TRANSFORMAM: O PAPEL DO CENSO ESCOLAR NO FORTALECIMENTO DA EDUCAÇÃO PÚBLICA.	
DATA:	08/05/2025
LOCAL:	TERESINA-PI
PÚBLICO ALVO:	SECRETÁRIA MUNICIPAL DE EDUCAÇÃO, COORDENADORA DA VIDA ESCOLAR DO ALUNO E TÉCNICA.
OBJETIVOS:	<ul style="list-style-type: none">• Compreender onde estão as lacunas e desafios enfrentados por escolas e alunos;• Criar estratégias baseadas em evidências que promovam melhorias reais na qualidade de ensino.
OBSERVAÇÕES:	

IMAGEM



Educação



PREFEITURA MUNICIPAL DE SÃO PEDRO DO PIAUÍ

CNPJ: 06.554.810/0001-76
Av. Presidente Vargas, S/N – Centro
CEP: 64.430-000 – São Pedro do Piauí
E-mail: prefeitura@saopedropiaui.pi.gov.br



ATIVIDADE DESENVOLVIDA	
ESCOLA DE TEMPO INTEGRAL: APRENDIZAGEM COOPERATIVA E SOLIDÁRIA	
DATA:	09/05/2025
LOCAL:	TERESINA-PI
PÚBLICO ALVO:	SECRETÁRIA MUNICIPAL DE EDUCAÇÃO E COORDENADORA DE EDUCAÇÃO INFANTIL
OBJETIVOS:	<ul style="list-style-type: none">• Promover a colaboração, fazendo com que os alunos desenvolvam habilidades sociais e emocionais;• Permitir que os estudantes vejam o conhecimento de forma holística e contextualizada.• Contribuir com a formação de cidadãos críticos, éticos e engajados;• Estimular a criatividade e o pensamento crítico.
OBSERVAÇÕES:	

IMAGEM



Educação



PREFEITURA MUNICIPAL DE SÃO PEDRO DO PIAUÍ

CNPJ: 06.554.810/0001-76
Av. Presidente Vargas, S/N – Centro
CEP: 64.430-000 – São Pedro do Piauí
E-mail: prefeitura@saopedropiaui.pi.gov.br



ATIVIDADE DESENVOLVIDA	
II ENCONTRO: FAMÍLIA NA ESCOLA	
DATA:	10/05/2025
LOCAL:	TODAS AS ESCOLAS DA REDE MUNICIPAL
PÚBLICO ALVO:	FAMÍLIA E ALUNADO DAS ESCOLAS
OBJETIVOS:	<ul style="list-style-type: none">• Discutir o acompanhamento dos filhos no processo escolar, avaliações e simulados CONECT;• A participação da família na escola;• Criar um ambiente de apoio mútuo;• Estabelecer estratégias conjuntas que incentivem o aprendizado contínuo e o desenvolvimento integral dos alunos.
OBSERVAÇÕES:	

IMAGEM



Educação



PREFEITURA MUNICIPAL DE SÃO PEDRO DO PIAUÍ

CNPJ: 06.554.810/0001-76
Av. Presidente Vargas, S/N – Centro
CEP: 64.430-000 – São Pedro do Piauí
E-mail: prefeitura@saopedropiaui.pi.gov.br



ATIVIDADE DESENVOLVIDA			
ESCOLHA DO LIVRO DIDÁTICO DA EJA			
DATA:	12/05/2025	LOCAL:	SECRETARIA MUNICIPAL DE EDUCAÇÃO
PÚBLICO ALVO:	DOCENTES DA EJA, SECRETÁRIA MUNICIPAL DE EDUCAÇÃO E SUPERVISORA DE ENSINO		
OBJETIVOS:	<ul style="list-style-type: none">• Escolher o livro didático da EJA;• Fortalecer a ação educativa;• Planejamento pedagógico;• Ofertar qualidade no ensino.		
OBSERVAÇÕES:			

IMAGEM



Educação



PREFEITURA MUNICIPAL DE SÃO PEDRO DO PIAUÍ

CNPJ: 06.554.810/0001-76
Av. Presidente Vargas, S/N – Centro
CEP: 64.430-000 – São Pedro do Piauí
E-mail: prefeitura@saopedropiaui.pi.gov.br



ATIVIDADE DESENVOLVIDA			
OBAFOG			
DATA:	16/05/2025	LOCAL:	FAZENDA MADETEC
PÚBLICO ALVO:	ALUNOS 6º AO 9º ANO		
OBJETIVOS:	<ul style="list-style-type: none">• Mostrar seus conhecimentos em astronomia e astronáutica;• Colocar a criatividade em ação com lançamento de foguetes feitos por eles mesmos;• Aprender na prática, despertar talentos e fortalecer o gosto pela ciência e tecnologia.		
OBSERVAÇÕES:			

IMAGEM



Educação



PREFEITURA MUNICIPAL DE SÃO PEDRO DO PIAUÍ

CNPJ: 06.554.810/0001-76
Av. Presidente Vargas, S/N – Centro
CEP: 64.430-000 – São Pedro do Piauí
E-mail: prefeitura@saopedropiaui.pi.gov.br



ATIVIDADE DESENVOLVIDA	
II ENCONTRO FORMATIVO PARA PROFESSORES E CUIDADORES ESCOLARES	
DATA:	28/04/2025
LOCAL:	AUDITÓRIO DO CRAS
PÚBLICO ALVO:	PROFESSORES E CUIDADOS ESCOLARES
OBJETIVOS:	<ul style="list-style-type: none">• Promover um espaço de aprendizado e troca de experiências;• Treinamento sobre técnicas de OVACE, capacitando nossos profissionais para situações de emergência;• Compartilhar práticas pedagógicas inovadoras, enriquecendo o fazer pedagógico e fortalecer a comunidade educativa.
OBSERVAÇÕES:	

IMAGEM



Educação



PREFEITURA MUNICIPAL DE SÃO PEDRO DO PIAUÍ

CNPJ: 06.554.810/0001-76
Av. Presidente Vargas, S/N – Centro
CEP: 64.430-000 – São Pedro do Piauí
E-mail: prefeitura@saopedropiaui.pi.gov.br



ATIVIDADE DESENVOLVIDA			
I AULÃO CONECT			
DATA:	17/05/2025	LOCAL:	ESCOLAS DA REDE MUNICIPAL DE ENSINO
PÚBLICO ALVO:	ALUNOS DO 2º, 5º E 9º ANO		
OBJETIVOS:	<ul style="list-style-type: none">• Promover a aprendizagem dos alunos, desenvolvendo habilidades, transmitindo conhecimentos, estimulando o pensamento crítico e formando cidadãos capazes de transformar a sociedade;• Atingir metas estabelecidas, levando em consideração o nível de conhecimento do aluno.		
OBSERVAÇÕES:			

IMAGEM



Educação



PREFEITURA MUNICIPAL DE SÃO PEDRO DO PIAUÍ

CNPJ: 06.554.810/0001-76
Av. Presidente Vargas, S/N – Centro
CEP: 64.430-000 – São Pedro do Piauí
E-mail: prefeitura@saopedropiaui.pi.gov.br



ATIVIDADE DESENVOLVIDA	
ENCONTRO DE FORMAÇÃO PARA ATORES DO PNAE – PROGRAMA NACIONAL DE ALIMENTAÇÃO ESCOLAR	
DATA:	23/05/2025
LOCAL:	CURRALINHOS - PI
PÚBLICO ALVO:	COORDENADORA DA ALIMENTAÇÃO ESCOLAR, RESPONSÁVEL TÉCNICA, NUTRICIONISTAS E MEMBRO DO CAE
OBJETIVOS:	<ul style="list-style-type: none">Capacitar os profissionais envolvidos na execução do programa, como gestores, nutricionistas, professores e outros, que possam desempenhar suas funções de forma mais eficiente e eficaz, garantindo a qualidade da alimentação escolar e o cumprimento das metas do programa.
OBSERVAÇÕES:	
IMAGEM	

Educação



PREFEITURA MUNICIPAL DE SÃO PEDRO DO PIAUÍ

CNPJ: 06.554.810/0001-76
Av. Presidente Vargas, S/N – Centro
CEP: 64.430-000 – São Pedro do Piauí
E-mail: prefeitura@saopedropiaui.pi.gov.br



ATIVIDADE DESENVOLVIDA	
ENCONTRO FORMATIVO COM OS CUIDADORES ESCOLARES	
DATA:	24/05/2025
LOCAL:	C. M. OSÓRIO BATISTA
PÚBLICO ALVO:	CUIDADOS ESCOLARES
OBJETIVOS:	<ul style="list-style-type: none">Oferecer conhecimentos, habilidades e competências essenciais para o exercício da função de cuidador escolar.
OBSERVAÇÕES:	

IMAGEM



Educação



PREFEITURA MUNICIPAL DE SÃO PEDRO DO PIAUÍ

CNPJ: 06.554.810/0001-76
Av. Presidente Vargas, S/N – Centro
CEP: 64.430-000 – São Pedro do Piauí
E-mail: prefeitura@saopedropiaui.pi.gov.br



ATIVIDADE DESENVOLVIDA	
PROJETO DE PREPARAÇÃO PARA O DESAFIO SAEB	
DATA:	27/05/2025
LOCAL:	C. M. VALDIMIR GUEDES BARBOSA
PÚBLICO ALVO:	ALUNOS DO 8º E 9º ANO DO C. M. VALDIMIR GUEDES BARBOSA
OBJETIVOS:	<ul style="list-style-type: none">Fortalecer as competências em Língua Portuguesa e preparar os alunos para o desafio SAEB;Mostrar o poder transformador de uma prática pedagógica planejada e colaborativa.
OBSERVAÇÕES:	
IMAGEM	

Educação



PREFEITURA MUNICIPAL DE SÃO PEDRO DO PIAUÍ

CNPJ: 06.554.810/0001-76
Av. Presidente Vargas, S/N – Centro
CEP: 64.430-000 – São Pedro do Piauí
E-mail: prefeitura@saopedropiaui.pi.gov.br



ATIVIDADE DESENVOLVIDA			
CAMINHADA DO MAIO LARANJA : “MEU CORPINHO É PRECIOSO”			
DATA:	29/05/2025	LOCAL:	CEI PROFª OSVALDINA
PÚBLICO ALVO:	ALUNOS DO CEI PROFª OSVALDINA		
OBJETIVOS:	<ul style="list-style-type: none">• Promoveu uma emocionante caminhada envolvendo toda a comunidade escolar em um ato de conscientização;• Reforçar a importância do respeito, da proteção e da valorização do corpo das nossas crianças.		
OBSERVAÇÕES:			
IMAGEM			

Educação



PREFEITURA MUNICIPAL DE SÃO PEDRO DO PIAUÍ

CNPJ: 06.554.810/0001-76
Av. Presidente Vargas, S/N – Centro
CEP: 64.430-000 – São Pedro do Piauí
E-mail: prefeitura@saopedropiaui.pi.gov.br



106

ATIVIDADE DESENVOLVIDA			
SELEÇÃO PARA O CARGO DE DIRETOR ESCOLAR			
DATA:	03/06/2025	LOCAL:	SECRETARIA MUNICIPAL DE EDUCAÇÃO
PÚBLICO ALVO:	CANDIDATOS INTERESSADOS AO CARGO		
OBJETIVOS:	<ul style="list-style-type: none">Avaliar as competências técnicas, pedagógicas e de gestão dos candidatos;Promover a profissionalização da gestão escolar através de uma avaliação baseada em critérios técnicos e na legislação educacional.		
OBSERVAÇÕES:			
IMAGEM			

Educação



PREFEITURA MUNICIPAL DE SÃO PEDRO DO PIAUÍ

CNPJ: 06.554.810/0001-76
Av. Presidente Vargas, S/N – Centro
CEP: 64.430-000 – São Pedro do Piauí
E-mail: prefeitura@saopedropiaui.pi.gov.br



ATIVIDADE DESENVOLVIDA	
CULMINÂNCIA DO MAIO LARANJA	
DATA:	04/06/2025
LOCAL:	ESCOLAS DA REDE MUNICIPAL DE ENSINO
PÚBLICO ALVO:	ALUNADO E EQUIPES DAS ESCOLAS DA REDE MUNICIPAL DE ENSINO
OBJETIVOS:	<ul style="list-style-type: none">• A campanha tem como objetivo combater o abuso e a exploração sexual de crianças e adolescentes;• Trabalhar diversas ações educativas e de mobilização;• Disseminar informações sobre o maio laranja e reforçar intervenções de proteção para nossas crianças e adolescentes.
OBSERVAÇÕES:	

IMAGEM



Educação



PREFEITURA MUNICIPAL DE SÃO PEDRO DO PIAUÍ

CNPJ: 06.554.810/0001-76
Av. Presidente Vargas, S/N – Centro
CEP: 64.430-000 – São Pedro do Piauí
E-mail: prefeitura@saopedropiaui.pi.gov.br



ATIVIDADE DESENVOLVIDA	
CAPACITAÇÃO SOBRE O CENSO ESCOLAR 2025 E DO SEMINÁRIO ESTADUAL INTERSETORIAL DO PROGRAMA BOLSA FAMÍLIA	
DATA:	02 E 03/06/2025
LOCAL:	TERESINA - PI
PÚBLICO ALVO:	COORDENADORA DA VIDA ESCOLAR DO ALUNO E TÉCNICA
OBJETIVOS:	<ul style="list-style-type: none">Orientações essenciais para a inserção dos dados na primeira etapa do Censo Escolar, além de temas relacionados à gestão, acompanhamento e monitoramento das condicionalidades do PBF.
OBSERVAÇÕES:	

IMAGEM



Educação



PREFEITURA MUNICIPAL DE SÃO PEDRO DO PIAUÍ

CNPJ: 06.554.810/0001-76
Av. Presidente Vargas, S/N – Centro
CEP: 64.430-000 – São Pedro do Piauí
E-mail: prefeitura@saopedropiaui.pi.gov.br



ATIVIDADE DESENVOLVIDA	
DIA MUNDIAL DO MEIO AMBIENTE	
EXPOSIÇÃO AMBIENTAL	
DATA:	05/06/2025
LOCAL:	QUADRA DO OSÓRIO BATISTA
PÚBLICO ALVO:	ALUNOS DA REDE MUNICIPAL DE ENSINO
OBJETIVOS:	<ul style="list-style-type: none">• Promover a conscientização e a educação sobre a importância de cuidar do planeta;• Estimular o engajamento de ações de preservação, conectar as pessoas a natureza;• Contribuir para a saúde física e mental.
OBSERVAÇÕES:	

IMAGEM



Educação



PREFEITURA MUNICIPAL DE SÃO PEDRO DO PIAUÍ

CNPJ: 06.554.810/0001-76
Av. Presidente Vargas, S/N – Centro
CEP: 64.430-000 – São Pedro do Piauí
E-mail: prefeitura@saopedropiaui.pi.gov.br



ATIVIDADE DESENVOLVIDA			
FISCALIZAÇÃO DA AGRICULTURA FAMILIAR			
DATA:	06/06/2025	LOCAL:	PROPRIEDADE DOS AGRICULTORES/FORNECEDORES
PÚBLICO ALVO:	AGRICULTORES E FORNECEDORES QUE PARTICIPAM DA AGRICULTURA FAMILIAR		
OBJETIVOS:	<ul style="list-style-type: none">Fiscalizar e observar a qualidade dos alimentos produzidos pelos agricultores;Garantir a segurança alimentar e nutricional, além de promover a inclusão da agricultura familiar no PNAE.		
OBSERVAÇÕES:			
IMAGEM			

Educação



PREFEITURA MUNICIPAL DE SÃO PEDRO DO PIAUÍ

CNPJ: 06.554.810/0001-76
Av. Presidente Vargas, S/N – Centro
CEP: 64.430-000 – São Pedro do Piauí
E-mail: prefeitura@saopedropiaui.pi.gov.br



ATIVIDADE DESENVOLVIDA			
VISITA AO SALIPI 2025			
DATA:	08/06/2025	LOCAL:	U. E. BENEDITA MACHADO
PÚBLICO ALVO:	ALUNOS DO 9º ANO		
OBJETIVOS:	<ul style="list-style-type: none">• Estimular o amor pela leitura e mostrar que os livros são portas para novos mundos e conhecimentos;• Cultivar leitores críticos e apaixonados pela leitura;• Explorar o universo da literatura, da arte e da cultura.		
OBSERVAÇÕES:			
IMAGEM			

Educação



PREFEITURA MUNICIPAL DE SÃO PEDRO DO PIAUÍ

CNPJ: 06.554.810/0001-76
Av. Presidente Vargas, S/N – Centro
CEP: 64.430-000 – São Pedro do Piauí
E-mail: prefeitura@saopedropiaui.pi.gov.br



ATIVIDADE DESENVOLVIDA	
DIA "D" COM A FAMÍLIA	
DATA:	07/06/2025
LOCAL:	TODA REDE MUNICIPAL DE ENSINO
PÚBLICO ALVO:	FAMÍLIA DO ALUNADO DA REDE MUNICIPAL DE ENSINO
OBJETIVOS:	<ul style="list-style-type: none">• Destacar a importância da parceria entre escola e família, pois é fundamental para o sucesso acadêmico e pessoal dos nossos estudantes;• Relatar a importância do acompanhamento escolar, permitindo uma melhor compreensão das necessidades e potencialidades dos alunos.
OBSERVAÇÕES:	

IMAGEM



Educação



PREFEITURA MUNICIPAL DE SÃO PEDRO DO PIAUÍ

CNPJ: 06.554.810/0001-76
Av. Presidente Vargas, S/N – Centro
CEP: 64.430-000 – São Pedro do Piauí
E-mail: prefeitura@saopedropiaui.pi.gov.br



ATIVIDADE DESENVOLVIDA	
I MOSTRA PEDAGÓGICA DA EDUCAÇÃO INFANTIL	
DATA:	03 A 11/06/2025
LOCAL:	CEI'S DA REDE MUNICIPAL
PÚBLICO ALVO:	ALUNOS DOS CENTROS DE EDUCAÇÃO INFANTIL
OBJETIVOS:	<ul style="list-style-type: none">• Permitir a colaboração da família no processo de desenvolver os trabalhos e participar da mostra dos mesmos;• Contemplar o trabalho feito pelos alunos;• Desenvolver habilidades e criatividade.
OBSERVAÇÕES:	

IMAGEM



Educação



PREFEITURA MUNICIPAL DE SÃO PEDRO DO PIAUÍ

CNPJ: 06.554.810/0001-76
Av. Presidente Vargas, S/N – Centro
CEP: 64.430-000 – São Pedro do Piauí
E-mail: prefeitura@saopedropiaui.pi.gov.br



ATIVIDADE DESENVOLVIDA			
ÍNDICE DE QUALIDADE DA EDUCAÇÃO DO MUNICÍPIO			
DATA:	18/06/2025	LOCAL:	TODA REDE MUNICIPAL DE ENSINO
PÚBLICO ALVO:	EDUCAÇÃO MUNICIPAL DE ENSINO		
OBJETIVOS:	<ul style="list-style-type: none">Elevação da qualidade da educação municipal;Instrumento que avalia e monitora a qualidade da educação básica dos municípios.		
OBSERVAÇÕES:			

IMAGEM

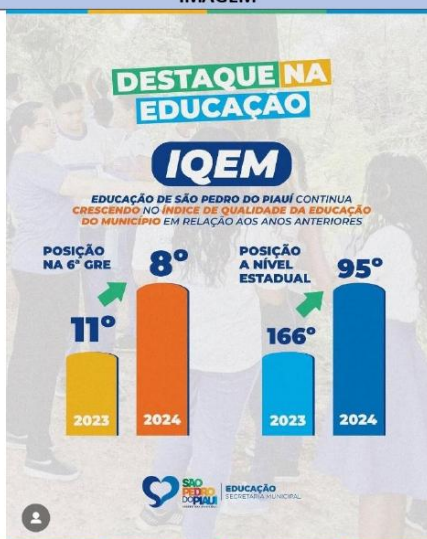

Educação



PREFEITURA MUNICIPAL DE SÃO PEDRO DO PIAUÍ

CNPJ: 06.554.810/0001-76
Av. Presidente Vargas, S/N – Centro
CEP: 64.430-000 – São Pedro do Piauí
E-mail: prefeitura@saopedropiaui.pi.gov.br



ATIVIDADE DESENVOLVIDA	
VALORIZAÇÃO PROFISSIONAL	
DATA:	23/06/2025
LOCAL:	SECRETARIA MUNICIPAL DE EDUCAÇÃO
PÚBLICO ALVO:	PROFESSOR DA REDE MUNICIPAL DE ENSINO
OBJETIVOS:	<ul style="list-style-type: none">• Apoiar o Professor Rodrigo para que aproveite e se capacite e traga novas experiências e conhecimentos do intercâmbio nos Estados Unidos;• Buscar valorizar nossos profissionais, afim de que deem retorno na qualidade da educação municipal.
OBSERVAÇÕES:	

IMAGEM



Educação



PREFEITURA MUNICIPAL DE SÃO PEDRO DO PIAUÍ

CNPJ: 06.554.810/0001-76
Av. Presidente Vargas, S/N – Centro
CEP: 64.430-000 – São Pedro do Piauí
E-mail: prefeitura@saopedropiaui.pi.gov.br



116

ATIVIDADE DESENVOLVIDA	
HORTA + EDUCAÇÃO	
DATA:	24/06/2025
LOCAL:	BALNEÁRIO BETEL
PÚBLICO ALVO:	ALUNOS DA REDE MUNICIPAL DE ENSINO
OBJETIVOS:	<ul style="list-style-type: none">Promover a educação ambiental e alimentar, incentivando o consumo de alimentos saudáveis, a responsabilidade, o trabalho em equipe e o contato a natureza.
OBSERVAÇÕES:	

IMAGEM



Educação



PREFEITURA MUNICIPAL DE SÃO PEDRO DO PIAUÍ

CNPJ: 06.554.810/0001-76
Av. Presidente Vargas, S/N – Centro
CEP: 64.430-000 – São Pedro do Piauí
E-mail: prefeitura@saopedropiaui.pi.gov.br



ATIVIDADE DESENVOLVIDA	
VISITA EDUCACIONAL AO QUILOMBO MIMBÓ	
DATA:	27/06/2025
LOCAL:	MIMBÓ – AMARANTE-PI
PÚBLICO ALVO:	UNIDADE ESCOLAR ANTONIO ALVES DA SILVA
OBJETIVOS:	<ul style="list-style-type: none">• Importante para o reconhecimento da cultura negra;• Promoção da educação antirracista;• Fortalecimento dos direitos das comunidades quilombolas e o diálogo entre estas e os alunos.
OBSERVAÇÕES:	

IMAGEM



Educação



PREFEITURA MUNICIPAL DE SÃO PEDRO DO PIAUÍ

CNPJ: 06.554.810/0001-76
Av. Presidente Vargas, S/N – Centro
CEP: 64.430-000 – São Pedro do Piauí
E-mail: prefeitura@saopedropiaui.pi.gov.br



ATIVIDADE DESENVOLVIDA	
FORMAÇÃO CONTINUADA	
DATA:	28/06/2025
LOCAL:	DR. CLÓVIS
PÚBLICO ALVO:	PROFESSORES DO 2º, 5º E 9º ANO DA REDE MUNICIPAL
OBJETIVOS:	<ul style="list-style-type: none">• Identificar pontos fortes e áreas de melhoria nas avaliações internas e externas;• Refletir o aprendizado dos alunos;• Interagir e fortalecer os vínculos entre alunos e professores.
OBSERVAÇÕES:	

IMAGEM



Educação



PREFEITURA MUNICIPAL DE SÃO PEDRO DO PIAUÍ

CNPJ: 06.554.810/0001-76
Av. Presidente Vargas, S/N – Centro
CEP: 64.430-000 – São Pedro do Piauí
E-mail: prefeitura@saopedropiaui.pi.gov.br



ATIVIDADE DESENVOLVIDA	
ARRAIAL NAS ESCOLAS	
DATA:	02/07/2025
LOCAL:	ESCOLAS DA REDE MUNICIPAL DE ENSINO
PÚBLICO ALVO:	ALUNOS DA REDE MUNICIPAL DE ENSINO
OBJETIVOS:	<ul style="list-style-type: none">• Trazer diversão, cultura e tradição, unindo os alunos, professores e familiares em celebrações repletas de alegria.
OBSERVAÇÕES:	

IMAGEM



Educação



PREFEITURA MUNICIPAL DE SÃO PEDRO DO PIAUÍ

CNPJ: 06.554.810/0001-76
Av. Presidente Vargas, S/N – Centro
CEP: 64.430-000 – São Pedro do Piauí
E-mail: prefeitura@saopedropiaui.pi.gov.br



120

ATIVIDADE DESENVOLVIDA	
FORMAÇÃO DE COORDENADORES PEDAGÓGICOS – PPAIC	
DATA:	04/07/2025
LOCAL:	TERESINA-PI
PÚBLICO ALVO:	COORDENADORES PEDAGÓGICOS
OBJETIVOS:	<ul style="list-style-type: none">• Alinhar ações;• Fortalecer as práticas pedagógicas;• Orientar os coordenadores sobre as metas e estratégias do CNCA.
OBSERVAÇÕES:	
IMAGEM	

Educação



PREFEITURA MUNICIPAL DE SÃO PEDRO DO PIAUÍ

CNPJ: 06.554.810/0001-76
Av. Presidente Vargas, S/N – Centro
CEP: 64.430-000 – São Pedro do Piauí
E-mail: prefeitura@saopedropiaui.pi.gov.br



ATIVIDADE DESENVOLVIDA	
II AULÃO CONECT	
DATA:	05/07/2025
LOCAL:	ESCOLAS DA REDE MUNICIPAL DE ENSINO
PÚBLICO ALVO:	ALUNOS DO 2º, 5º E 9º ANO
OBJETIVOS:	<ul style="list-style-type: none">• Buscamos estimular o raciocínio crítico, na criatividade e a colaboração, habilidades essenciais para o desenvolvimento integral dos nossos estudantes;• Conectar teoria e prática de forma lúdica e significativa, proporcionando experiências de aprendizado únicas.
OBSERVAÇÕES:	

IMAGEM



Educação



PREFEITURA MUNICIPAL DE SÃO PEDRO DO PIAUÍ

CNPJ: 06.554.810/0001-76
Av. Presidente Vargas, S/N – Centro
CEP: 64.430-000 – São Pedro do Piauí
E-mail: prefeitura@saopedropiaui.pi.gov.br



ATIVIDADE DESENVOLVIDA	
VISITA TÉCNICA DE COOPERAÇÃO	
DATA:	08/07/2025
LOCAL:	U. E. BENEDITA MACHADO
PÚBLICO ALVO:	A EQUIPE E ALUNOS DA U.E. BENEDITA MACHADO
OBJETIVOS:	<ul style="list-style-type: none">Segunda visita da equipe de Marcolândia, escola premiada com o Prêmio Alfa 10, marcou um momento valioso de troca de experiências e estratégias pedagógicas eficazes. É um privilégio compartilhar nossas inovações e, ao mesmo tempo, aprender as iniciativas de sucesso de Marcolândia.
OBSERVAÇÕES:	
IMAGEM	

Educação



PREFEITURA MUNICIPAL DE SÃO PEDRO DO PIAUÍ

CNPJ: 06.554.810/0001-76
Av. Presidente Vargas, S/N – Centro
CEP: 64.430-000 – São Pedro do Piauí
E-mail: prefeitura@saopedropiaui.pi.gov.br



ATIVIDADE DESENVOLVIDA			
SEMINÁRIO DE AVALIAÇÕES EXTERNAS: SAEB E SAEPI			
DATA:	10/07/2025	LOCAL:	TERESINA-PI
PÚBLICO ALVO:	SECRETÁRIA MUNICIPAL DE EDUCAÇÃO E COORDENADORES PEDAGÓGICOS		
OBJETIVOS:	<ul style="list-style-type: none">• Imergir em aprendizado, em oficinas práticas que irão munir de conhecimentos e novas perspectivas, essenciais para o aprimoramento contínuo de nossas ações educacionais.		
OBSERVAÇÕES:			
IMAGEM			

Educação



PREFEITURA MUNICIPAL DE SÃO PEDRO DO PIAUÍ

CNPJ: 06.554.810/0001-76
Av. Presidente Vargas, S/N – Centro
CEP: 64.430-000 – São Pedro do Piauí
E-mail: prefeitura@saopedropiaui.pi.gov.br



ATIVIDADE DESENVOLVIDA			
II INTERCOLEGIAL ESTUDANTIL DE FUTSAL			
DATA:	11/07/2025	LOCAL:	POLIESPORTIVO DO C.M. OSÓRIO BATISTA
PÚBLICO ALVO:	ALUNOS DA REDE MUNICIPAL DE ENSINO		
OBJETIVOS:	<ul style="list-style-type: none">• Incentivar a prática esportiva;• Desenvolvimento integral dos alunos;• Promover benefícios físicos, sociais e cognitivos.		
OBSERVAÇÕES:	Parceria com a Secretaria Municipal de Esportes.		
IMAGEM			

Educação



PREFEITURA MUNICIPAL DE SÃO PEDRO DO PIAUÍ

CNPJ: 06.554.810/0001-76
Av. Presidente Vargas, S/N – Centro
CEP: 64.430-000 – São Pedro do Piauí
E-mail: prefeitura@saopedropiaui.pi.gov.br



ATIVIDADE DESENVOLVIDA			
IV SEMINÁRIO DE BOAS PRÁTICAS DO PPAIC			
DATA:	12/07/2025	LOCAL:	U.E. DR. CLÓVIS
PÚBLICO ALVO:	PROFESSORES DA REDE MUNICIPAL DE ENSINO		
OBJETIVOS:	<ul style="list-style-type: none">• Compartilhar práticas exitosas e estratégias inovadoras aplicadas no ambiente escolar;• Fincar o compromisso da secretaria municipal de educação em elevar o aprendizado, a excelência educacional, afim de transformar a vida dos alunos.		
OBSERVAÇÕES:			

IMAGEM



Educação



PREFEITURA MUNICIPAL DE SÃO PEDRO DO PIAUÍ

CNPJ: 06.554.810/0001-76
Av. Presidente Vargas, S/N – Centro
CEP: 64.430-000 – São Pedro do Piauí
E-mail: prefeitura@saopedropiaui.pi.gov.br



ATIVIDADE DESENVOLVIDA			
IV SEMINÁRIO DE BOAS PRÁTICAS DO PPAIC			
DATA:	12/07/2025	LOCAL:	U.E. DR. CLÓVIS
PÚBLICO ALVO:	PROFESSORES DA REDE MUNICIPAL DE ENSINO		
OBJETIVOS:	<ul style="list-style-type: none">• Compartilhar práticas exitosas e estratégias inovadoras aplicadas no ambiente escolar;• Fincar o compromisso da secretaria municipal de educação em elevar o aprendizado, a excelência educacional, afim de transformar a vida dos alunos.		
OBSERVAÇÕES:			
IMAGEM			
			
			

Educação



PREFEITURA MUNICIPAL DE SÃO PEDRO DO PIAUÍ

CNPJ: 06.554.810/0001-76
Av. Presidente Vargas, S/N – Centro
CEP: 64.430-000 – São Pedro do Piauí
E-mail: prefeitura@saopedropiaui.pi.gov.br



ATIVIDADE DESENVOLVIDA											
INDICADORES DE CRIANÇAS ALFABETIZADAS NA IDADE CERTA EM 2024											
DATA:	17/07/2025	LOCAL:	REDE MUNICIPAL DE ENSINO								
PÚBLICO ALVO:	ALUNOS DA ALFABETIZAÇÃO										
OBJETIVOS:	<ul style="list-style-type: none">• Conquista do município que mostra o avanço e os resultados positivos de uma educação de excelência e qualidade;• Celebramos o a superação das metas de alfabetização na idade certa, um feito que reflete a dedicação e o empenho de toda a nossa comunidade.										
OBSERVAÇÕES:											
IMAGEM											
<table border="1"><thead><tr><th>Local</th><th>Índice</th></tr></thead><tbody><tr><td>Brasil</td><td>59,2%</td></tr><tr><td>Piauí</td><td>59,8%</td></tr><tr><td>São Pedro do Piauí</td><td>67,14%</td></tr></tbody></table>				Local	Índice	Brasil	59,2%	Piauí	59,8%	São Pedro do Piauí	67,14%
Local	Índice										
Brasil	59,2%										
Piauí	59,8%										
São Pedro do Piauí	67,14%										

Educação



PREFEITURA MUNICIPAL DE SÃO PEDRO DO PIAUÍ

CNPJ: 06.554.810/0001-76
Av. Presidente Vargas, S/N – Centro
CEP: 64.430-000 – São Pedro do Piauí
E-mail: prefeitura@saopedropiaui.pi.gov.br



128

ATIVIDADE DESENVOLVIDA	
OLIMPIÁDA MANDACARU DE MATEMÁTICA	
DATA:	19/07/2025
LOCAL:	ESCOLAS DA REDE MUNICIPAL DE ENSINO
PÚBLICO ALVO:	ALUNOS DA REDE MUNICIPAL DE ENSINO
OBJETIVOS:	<ul style="list-style-type: none">Nossos estudantes participaram pela 1ª vez da olimpíada mandacaru e foram exitosos, conquistando diversas medalhas de prata, bronze e menções honrosas;Esse sucesso é reflexo da dedicação dos alunos, competência dos professores e apoio das famílias e gestores.
OBSERVAÇÕES:	
IMAGEM	

Educação



PREFEITURA MUNICIPAL DE SÃO PEDRO DO PIAUÍ

CNPJ: 06.554.810/0001-76
Av. Presidente Vargas, S/N – Centro
CEP: 64.430-000 – São Pedro do Piauí
E-mail: prefeitura@saopedropiaui.pi.gov.br



ATIVIDADE DESENVOLVIDA	
PROJETO ALUNO FLUENTE NOTA 10	
DATA:	21/07/2025
LOCAL:	ESCOLAS DA REDE MUNICIPAL DE ENSINO
PÚBLICO ALVO:	PROFESSORES E ALUNOS DO 2º ANO DA REDE MUNICIPAL
OBJETIVOS:	<ul style="list-style-type: none">• Valorizar os professores pelas metas alcançadas;• Parabenizar os alunos pelas conquistas em leitura e escrita.
OBSERVAÇÕES:	

IMAGEM



Educação



PREFEITURA MUNICIPAL DE SÃO PEDRO DO PIAUÍ

CNPJ: 06.554.810/0001-76
Av. Presidente Vargas, S/N – Centro
CEP: 64.430-000 – São Pedro do Piauí
E-mail: prefeitura@saopedropiaui.pi.gov.br



130

ATIVIDADE DESENVOLVIDA			
AQUISIÇÃO DE MÓVEIS E ELETRODOMÉSTICOS			
DATA:	24/07/2025	LOCAL:	TODAS AS ESCOLAS DA REDE MUNICIPAL DE ENSINO
PÚBLICO ALVO:	ALUNOS DA REDE MUNICIPAL DE ENSINO		
OBJETIVOS:	<ul style="list-style-type: none">Esses equipamentos são ganhos para o ambiente escolar, tornando-os mais modernos e confortáveis, afim de que os alunos possam receber um cuidado ainda melhor.		
OBSERVAÇÕES:	203.518,00 \$		

IMAGEM



Educação



PREFEITURA MUNICIPAL DE SÃO PEDRO DO PIAUÍ

CNPJ: 06.554.810/0001-76
Av. Presidente Vargas, S/N – Centro
CEP: 64.430-000 – São Pedro do Piauí
E-mail: prefeitura@saopedropiaui.pi.gov.br



131

ATIVIDADE DESENVOLVIDA	
ARRAIÁ DO + EDU	
DATA:	24/07/2025
LOCAL:	BALNEÁRIO BETEL
PÚBLICO ALVO:	ALUNOS DA REDE MUNICIPAL DE ENSINO
OBJETIVOS:	<ul style="list-style-type: none">Foi uma oportunidade valiosa para o desenvolvimento integral dos nossos estudantes: aprendizado, trabalho em equipe e muita confiança em cada sorriso e aplauso.
OBSERVAÇÕES:	

IMAGEM



Educação



PREFEITURA MUNICIPAL DE SÃO PEDRO DO PIAUÍ

CNPJ: 06.554.810/0001-76
Av. Presidente Vargas, S/N – Centro
CEP: 64.430-000 – São Pedro do Piauí
E-mail: prefeitura@saopedropiaui.pi.gov.br



ATIVIDADE DESENVOLVIDA			
COLÔNIA DE FÉRIAS			
DATA:	30/07/2025	LOCAL:	BALNEÁRIO BETEL
PÚBLICO ALVO:	ALUNOS DA REDE MUNICIPAL DE ENSINO		
OBJETIVOS:	<ul style="list-style-type: none">Foi um mês cheio de descontração, momentos especiais e muito aprendizado que ficará marcado na memória dos estudantes.		
OBSERVAÇÕES:			
IMAGEM			
			

Educação



PREFEITURA MUNICIPAL DE SÃO PEDRO DO PIAUÍ

CNPJ: 06.554.810/0001-76
Av. Presidente Vargas, S/N – Centro
CEP: 64.430-000 – São Pedro do Piauí
E-mail: prefeitura@saopedropiaui.pi.gov.br



133

ATIVIDADE DESENVOLVIDA	
REUNIÃO DE PLANEJAMENTO	
DATA:	30/07/2025
LOCAL:	SECRETARIA MUNICIPAL DE EDUCAÇÃO
PÚBLICO ALVO:	COORDENADORES E SUPERVISORES DE ENSINO
OBJETIVOS:	<ul style="list-style-type: none">Analisar o desempenho atual, tomar decisões estratégicas e traçar ações para avançar nos indicadores educacionais no segundo semestre.
OBSERVAÇÕES:	
IMAGEM	

Educação



PREFEITURA MUNICIPAL DE SÃO PEDRO DO PIAUÍ

CNPJ: 06.554.810/0001-76
Av. Presidente Vargas, S/N – Centro
CEP: 64.430-000 – São Pedro do Piauí
E-mail: prefeitura@saopedropiaui.pi.gov.br



ATIVIDADE DESENVOLVIDA	
FORMAÇÃO PARA OS PROFESSORES DA REDE MUNICIPAL DE ENSINO	
DATA:	01/08/2025
LOCAL:	C.M. OSÓRIO BATISTA
PÚBLICO ALVO:	PROFESSORES DA REDE MUNICIPAL DE ENSINO
OBJETIVOS:	<ul style="list-style-type: none">• Aprimorar a prática pedagógica;• Garantir uma educação de qualidade;• Atualizar conhecimentos;• Adotar novas estratégias de ensino
OBSERVAÇÕES:	

IMAGEM



Reunião com os coordenadores de ensino



Educação



PREFEITURA MUNICIPAL DE SÃO PEDRO DO PIAUÍ

CNPJ: 06.554.810/0001-76
Av. Presidente Vargas, S/N – Centro
CEP: 64.430-000 – São Pedro do Piauí
E-mail: prefeitura@saopedropiaui.pi.gov.br



ATIVIDADE DESENVOLVIDA	
ENTREGA DE MATERIAL DE ENXOVAL PARA OS BERÇARIOS	
DATA:	01/08/2025
LOCAL:	CEI'S
PÚBLICO ALVO:	BEBÊS DOS BERÇÁRIOS DOS CENTROS EDUCACIONAL INFANTIL
OBJETIVOS:	<ul style="list-style-type: none">Garantir o cuidado e o bem-estar diário com os pequenos, para assim termos uma educação de qualidade;Garantir uma higiene de qualidade para os nossos bebês.
OBSERVAÇÕES:	24.827,10\$

IMAGEM



Educação





PREFEITURA MUNICIPAL DE SÃO PEDRO DO PIAUÍ

CNPJ: 06.554.810/0001-76
Av. Presidente Vargas, S/N – Centro
CEP: 64.430-000 – São Pedro do Piauí
E-mail: prefeitura@saopedropiaui.pi.gov.br



136

ATIVIDADE DESENVOLVIDA	
FINAL DO CAMPEONATO INTERCOLEGIAL 2025	
DATA:	09/08/2025
LOCAL:	QUADRA DO C.M. OSÓRIO BATISTA
PÚBLICO ALVO:	ALUNOS DA REDE MUNICIPAL DE ENSINO
OBJETIVOS:	<ul style="list-style-type: none">Os alunos deram um show de talento, superação e espírito esportivo, tornando este evento um marco em nossa comunidade escolar.
OBSERVAÇÕES:	
IMAGEM	
	

Educação



PREFEITURA MUNICIPAL DE SÃO PEDRO DO PIAUÍ

CNPJ: 06.554.810/0001-76
Av. Presidente Vargas, S/N – Centro
CEP: 64.430-000 – São Pedro do Piauí
E-mail: prefeitura@saopedropiaui.pi.gov.br



ATIVIDADE DESENVOLVIDA			
INAUGURAÇÃO DA QUADRA DO C.M. VALDIMIR GUEDES			
DATA:	13/08/2025	LOCAL:	QUADRA DO C.M. OSÓRIO BATISTA
PÚBLICO ALVO:	ALUNOS DO C.M. VALDIMIR GUEDES		
OBJETIVOS:	<ul style="list-style-type: none">Promover a saúde física e mental dos alunos, servindo como um espaço essencial para aulas de educação física, lazer, socialização e prática de esportes diversos.		
OBSERVAÇÕES:	RECURSO CONVÊNIO: 903.337,14 \$, RECURSO PRÓPRIO: 175.530,92 \$, VALOR TOTAL DA OBRA: 1.078.868,08\$		

IMAGEM



Educação



PREFEITURA MUNICIPAL DE SÃO PEDRO DO PIAUÍ

CNPJ: 06.554.810/0001-76
Av. Presidente Vargas, S/N – Centro
CEP: 64.430-000 – São Pedro do Piauí
E-mail: prefeitura@saopedropiaui.pi.gov.br



ATIVIDADE DESENVOLVIDA	
ENTREGA DE MATERIAL DIDÁTICO	
DATA:	22/08/2025
LOCAL:	TODA REDE MUNICIPAL DE ENSINO
PÚBLICO ALVO:	ALUNOS DA REDE MUNICIPAL DE ENSINO E EQUIPE
OBJETIVOS:	<ul style="list-style-type: none">Tornar o ensino mais dinâmico e engajador, atuando como um fio condutor para a aprendizagem e a relação entre professor e aluno.
OBSERVAÇÕES:	44.143,20\$
IMAGEM	
	

Educação



PREFEITURA MUNICIPAL DE SÃO PEDRO DO PIAUÍ

CNPJ: 06.554.810/0001-76
Av. Presidente Vargas, S/N – Centro
CEP: 64.430-000 – São Pedro do Piauí
E-mail: prefeitura@saopedropiaui.pi.gov.br



139

ATIVIDADE DESENVOLVIDA	
CICLO DE FORMAÇÃO PRESENCIAL DO SELO UNICEF 2025-2028	
DATA:	22/08/2025
LOCAL:	TERESINA- PI
PÚBLICO ALVO:	EQUIPE TÉCNICA DA SECRETARIA MUNICIPAL DE EDUCAÇÃO
OBJETIVOS:	<ul style="list-style-type: none">Momento crucial para a apresentação da metodologia do Selo e para o engajamento da comunidade através do nosso primeiro fórum comunitário.
OBSERVAÇÕES:	PARCERIA COM A SECRETARIA MUNICIPAL DE ASSISTÊNCIA SOCIAL E SAÚDE.
IMAGEM	

Educação



PREFEITURA MUNICIPAL DE SÃO PEDRO DO PIAUÍ

CNPJ: 06.554.810/0001-76
Av. Presidente Vargas, S/N – Centro
CEP: 64.430-000 – São Pedro do Piauí
E-mail: prefeitura@saopedropiaui.pi.gov.br



140

ATIVIDADE DESENVOLVIDA			
FORMAÇÃO QUE TRANSFORMA A PRÁTICA			
DATA:	23/08/2025	LOCAL:	SECRETARIA MUNICIPAL DE EDUCAÇÃO
PÚBLICO ALVO:	PROFESSORES E GESTORES DA REDE MUNICIPAL DE ENSINO		
OBJETIVOS:	<ul style="list-style-type: none">• Formação de leitores na perspectiva da educação para as relações étnico-raciais e inclusão;• Leitamento matemático, mentalidade matemática no ciclo da alfabetização;• Tomada de decisão baseada em resultados.		
OBSERVAÇÕES:			
IMAGEM			

Educação



PREFEITURA MUNICIPAL DE SÃO PEDRO DO PIAUÍ

CNPJ: 06.554.810/0001-76
Av. Presidente Vargas, S/N – Centro
CEP: 64.430-000 – São Pedro do Piauí
E-mail: prefeitura@saopedropiaui.pi.gov.br



141

ATIVIDADE DESENVOLVIDA	
FORMAÇÃO SOBRE LIDERANÇA E GESTÃO PÚBLICA	
DATA:	26/08/2025
LOCAL:	SECRETARIA MUNICIPAL DE EDUCAÇÃO
PÚBLICO ALVO:	GESTORES E COORDENADORES DE ENSINO
OBJETIVOS:	<ul style="list-style-type: none">• Aprimorar os gestores com novas ferramentas e conhecimentos, que fortalecerão sua prática profissional impulsionando os indicadores educacionais.
OBSERVAÇÕES:	
IMAGEM	

Educação



PREFEITURA MUNICIPAL DE SÃO PEDRO DO PIAUÍ

CNPJ: 06.554.810/0001-76
Av. Presidente Vargas, S/N – Centro
CEP: 64.430-000 – São Pedro do Piauí
E-mail: prefeitura@saopedropiaui.pi.gov.br



ATIVIDADE DESENVOLVIDA			
PROJETO: “PASSINHOS DO SABER”			
DATA:	26/08/2025	LOCAL:	CEI DALVA ANDRADE
PÚBLICO ALVO:	PAIS E RESPONSÁVEIS		
OBJETIVOS:	<ul style="list-style-type: none">• Participar e fortalecer o vínculo família e escola;• A família a ajudar na confecção de trabalhos e recursos não estruturados;		
OBSERVAÇÕES:			

IMAGEM



Educação



PREFEITURA MUNICIPAL DE SÃO PEDRO DO PIAUÍ

CNPJ: 06.554.810/0001-76
Av. Presidente Vargas, S/N – Centro
CEP: 64.430-000 – São Pedro do Piauí
E-mail: prefeitura@saopedropiaui.pi.gov.br



ATIVIDADE DESENVOLVIDA			
ENTREGA DE MATERIAL ELETRÔNICO E ESPORTIVO			
DATA:	02/09/2025	LOCAL:	ESCOLAS DO FUNDAMENTAL DE REDE MUNICIPAL
PÚBLICO ALVO:	ALUNOS E TODA A EQUIPE DA ESCOLA.		
OBJETIVOS:	<ul style="list-style-type: none">• Criar salas de podcast nas escolas do ensino fundamental;• Tanto o material esportivo como eletrônico são ferramentas para que os alunos desenvolvam novas competências, experientem, liderem projetos e se tornem ativos em seu desenvolvimento pessoal e educacional.		
OBSERVAÇÕES:	100.929,59 \$		
IMAGEM			

Educação



PREFEITURA MUNICIPAL DE SÃO PEDRO DO PIAUÍ

CNPJ: 06.554.810/0001-76
Av. Presidente Vargas, S/N – Centro
CEP: 64.430-000 – São Pedro do Piauí
E-mail: prefeitura@saopedropiaui.pi.gov.br



ATIVIDADE DESENVOLVIDA	
PROJETO: MOCHILA DO SABER	
DATA:	02/09/2025
LOCAL:	CEI DALVA ANDRADE
PÚBLICO ALVO:	Pais/resposáveis dos alunos.
OBJETIVOS:	<ul style="list-style-type: none">Estimular a criatividade, a consciência ambiental e a troca de saberes entre crianças, professores e famílias. Por meio da construção de recursos pedagógicos de aprendizagem com materiais recicláveis, buscamos transformar o simples em conhecimento, favorecendo a socialização.
OBSERVAÇÕES:	

IMAGEM



Educação



PREFEITURA MUNICIPAL DE SÃO PEDRO DO PIAUÍ

CNPJ: 06.554.810/0001-76
Av. Presidente Vargas, S/N – Centro
CEP: 64.430-000 – São Pedro do Piauí
E-mail: prefeitura@saopedropiaui.pi.gov.br



ATIVIDADE DESENVOLVIDA	
DESFILE CÍVICO 7 DE SETEMBRO	
DATA:	07/09/2025
LOCAL:	ESCOLAS DO ENSINO INFANTIL
PÚBLICO ALVO:	ALUNOS E TODA A EQUIPE DA ESCOLA.
OBJETIVOS:	<ul style="list-style-type: none">• Celebrar a riqueza cultural e natural, valorizando as tradições, ritmos e sabores que nos unem e nos tornam únicos.• Aprender a respeitar as diferenças e cuidar do futuro com responsabilidade e esperança.
OBSERVAÇÕES:	

IMAGEM



Educação



PREFEITURA MUNICIPAL DE SÃO PEDRO DO PIAUÍ

CNPJ: 06.554.810/0001-76
Av. Presidente Vargas, S/N – Centro
CEP: 64.430-000 – São Pedro do Piauí
E-mail: prefeitura@saopedropiaui.pi.gov.br



ATIVIDADE DESENVOLVIDA	
SHOW CONECT: CONECTANDO SABERES	
DATA:	13/09/2025
LOCAL:	ESCOLAS DO FUNDAMENTAL DE REDE MUNICIPAL
PÚBLICO ALVO:	ALUNOS E TODA A EQUIPE DA ESCOLA.
OBJETIVOS:	<ul style="list-style-type: none">Mergulhar em conhecimentos e nas habilidades de Português e Matemática de uma forma totalmente dinâmica, divertida e o melhor de tudo, na prática;Demonstrar o conhecimento de forma empolgante.
OBSERVAÇÕES:	

IMAGEM



Educação



PREFEITURA MUNICIPAL DE SÃO PEDRO DO PIAUÍ

CNPJ: 06.554.810/0001-76
Av. Presidente Vargas, S/N – Centro
CEP: 64.430-000 – São Pedro do Piauí
E-mail: prefeitura@saopedropiaui.pi.gov.br



ATIVIDADE DESENVOLVIDA			
ENTREGA DE BANDEJAS PARA A MERENDA ESCOLAR			
DATA:	18/09/2025	LOCAL:	ESCOLAS DO FUNDAMENTAL DE REDE MUNICIPAL
PÚBLICO ALVO:	ALUNOS		
OBJETIVOS:	<ul style="list-style-type: none">Oferecer melhores condições para que os alunos estudem, se alimentem e aprendam com dignidade.		
OBSERVAÇÕES:	25.025,00 \$		

IMAGEM



Educação



PREFEITURA MUNICIPAL DE SÃO PEDRO DO PIAUÍ

CNPJ: 06.554.810/0001-76
Av. Presidente Vargas, S/N – Centro
CEP: 64.430-000 – São Pedro do Piauí
E-mail: prefeitura@saopedropiaui.pi.gov.br



ATIVIDADE DESENVOLVIDA	
SAÚDE NO TRÂNSITO NA ESCOLA	
DATA:	24/09/2025
LOCAL:	C.M. OSÓRIO BATISTA
PÚBLICO ALVO:	ALUNOS E TODA A EQUIPE DA ESCOLA
OBJETIVOS:	<ul style="list-style-type: none">Aprendizagem e diversão com jogos dinâmicos, palestras e atividades que reforcem a importância do respeito às regras de trânsito.
OBSERVAÇÕES:	

IMAGEM



Educação



PREFEITURA MUNICIPAL DE SÃO PEDRO DO PIAUÍ

CNPJ: 06.554.810/0001-76
Av. Presidente Vargas, S/N – Centro
CEP: 64.430-000 – São Pedro do Piauí
E-mail: prefeitura@saopedropiaui.pi.gov.br



ATIVIDADE DESENVOLVIDA			
RENOVAÇÃO DO AUXÍLIO ESTUDANTIL			
DATA:	29/09/2025	LOCAL:	SEC. MUNICIPAL DE EDUCAÇÃO
PÚBLICO ALVO:	UNIVERSITÁRIOS DA CIDADE.		
OBJETIVOS:	<ul style="list-style-type: none">Garantir a permanência de estudantes vulneráveis no ensino, pois reduz desigualdades sociais e econômicas, minimizando as barreiras relacionadas a despesas como moradia, transporte e alimentação.		
OBSERVAÇÕES:			
IMAGEM			
<p>AUXÍLIO ESTUDANTIL 2025</p> <p>PERÍODO DE RENOVAÇÃO, PARA COMPROVAÇÃO DE APROVAÇÃO NO PERÍODO NO QUAL ESTÁ CURSANDO DE 01 A 03 DE OUTUBRO DE 2025</p> <p>DE 07:00H ÀS 13:00H SECRETARIA DE EDUCAÇÃO</p> <p>SAO PEDRO DO PIAUI EDUCACAO SECRETARIA MUNICIPAL</p>			

Educação



PREFEITURA MUNICIPAL DE SÃO PEDRO DO PIAUÍ

CNPJ: 06.554.810/0001-76
Av. Presidente Vargas, S/N – Centro
CEP: 64.430-000 – São Pedro do Piauí
E-mail: prefeitura@saopedropiaui.pi.gov.br



ATIVIDADE DESENVOLVIDA	
ENCONTRO ESTADUAL DO PNAE PIAUÍ 2025	
DATA:	03/10/2025
LOCAL:	TERESINA - PI
PÚBLICO ALVO:	EQUIPE DO NÚCLEO DA MERENDA ESCOLAR DO MUNICÍPIO
OBJETIVOS:	<ul style="list-style-type: none">• Aprimorar a prática profissional, conhecer as resoluções lançadas recentemente pelo FNDE para o ano de 2026, dialogar e discutir estratégias que melhorem cada vez mais a qualidade da Merenda Escolar em nosso Município.
OBSERVAÇÕES:	

IMAGEM



Educação



PREFEITURA MUNICIPAL DE SÃO PEDRO DO PIAUÍ

CNPJ: 06.554.810/0001-76
Av. Presidente Vargas, S/N – Centro
CEP: 64.430-000 – São Pedro do Piauí
E-mail: prefeitura@saopedropiaui.pi.gov.br



ATIVIDADE DESENVOLVIDA	
FORMAÇÃO COM PROFESSORES	
DATA:	04/10/2025
LOCAL:	C.M. DR. CLÓVIS
PÚBLICO ALVO:	PROFESSORES E EQUIPE TECNICA DA SECRETARIA DE EDUCAÇÃO
OBJETIVOS:	<ul style="list-style-type: none">Mergulhar nos resultados alcançados, um testemunho claro do profissionalismo, como também expressar os mais profundos agradecimentos aos profissionais que fazem atendimento individualizado e grupal, como a cada educador que transforma a sala de aula em um universo de possibilidades.
OBSERVAÇÕES:	

IMAGEM



Educação



PREFEITURA MUNICIPAL DE SÃO PEDRO DO PIAUÍ

CNPJ: 06.554.810/0001-76
Av. Presidente Vargas, S/N – Centro
CEP: 64.430-000 – São Pedro do Piauí
E-mail: prefeitura@saopedropiaui.pi.gov.br



ATIVIDADE DESENVOLVIDA			
SEMANA DAS CRIANÇAS			
DATA:	12/10/2025	LOCAL:	ESCOLAS DO FUNDAMENTAL DE REDE MUNICIPAL
PÚBLICO ALVO:	ALUNOS E TODA A EQUIPE DA ESCOLA.		
OBJETIVOS:	<ul style="list-style-type: none">Mais do que brincadeiras, esses momentos são a construção de memórias preciosas e a celebração do direito mais importante: o direito de ser criança, livre e feliz.		
OBSERVAÇÕES:			
IMAGEM			

Educação



PREFEITURA MUNICIPAL DE SÃO PEDRO DO PIAUÍ

CNPJ: 06.554.810/0001-76
Av. Presidente Vargas, S/N – Centro
CEP: 64.430-000 – São Pedro do Piauí
E-mail: prefeitura@saopedropiaui.pi.gov.br



ATIVIDADE DESENVOLVIDA			
ENTREGA DE MATERIAL ELETRÔNICO PARA INSTALAÇÃO DE CÂMERAS			
DATA:	13/10/2025	LOCAL:	TODAS AS ESCOLAS DA REDE MUNICIPAL DE ENSINO
PÚBLICO ALVO:	ESTRUTURA FÍSICA DAS ESCOLAS		
OBJETIVOS:	<ul style="list-style-type: none">• Aumentar a segurança, prevenir e identificar atos de violência, coibir o bullying e o vandalismo, e tranquilizar pais e responsáveis.• Monitorar em tempo real, documentar ocorrências para investigação e usar para controlar a frequência dos alunos.		
OBSERVAÇÕES:	56.271,80 \$		

IMAGEM



Educação



PREFEITURA MUNICIPAL DE SÃO PEDRO DO PIAUÍ

CNPJ: 06.554.810/0001-76
Av. Presidente Vargas, S/N – Centro
CEP: 64.430-000 – São Pedro do Piauí
E-mail: prefeitura@saopedropiaui.pi.gov.br



ATIVIDADE DESENVOLVIDA	
MOBFOG 2025	
DATA:	25/10/2025
LOCAL:	RIO DE JANEIRO
PÚBLICO ALVO:	ALUNOS DA U. E. ANTONIO ALVES DA SILVA E ALUNOS DA U.E. BENEDITA MACHADO
OBJETIVOS:	<ul style="list-style-type: none">• Estimular a ciência e a tecnologia;• Promover uma educação de forma prática e lúdica;• Formar talentos;• Contribuir para a inclusão e a acessibilidade.
OBSERVAÇÕES:	
IMAGEM	

Educação



PREFEITURA MUNICIPAL DE SÃO PEDRO DO PIAUÍ

CNPJ: 06.554.810/0001-76
Av. Presidente Vargas, S/N – Centro
CEP: 64.430-000 – São Pedro do Piauí
E-mail: prefeitura@saopedropiaui.pi.gov.br



ATIVIDADE DESENVOLVIDA	
AVALIAÇÃO SAEB 2025	
DATA:	20 A 31/10/2025
LOCAL:	TODAS AS ESCOLAS DA REDE MUNICIPAL DE ENSINO
PÚBLICO ALVO:	ALUNOS DA REDE MUNICIPAL DE ENSINO
OBJETIVOS:	<ul style="list-style-type: none">• Diagnosticar a qualidade da educação básica no município;• Aprimorar as práticas pedagógicas e monitorar o sistema educacional;• Auxiliar na identificação de pontos fortes e fracos, direcionando para melhorias na forma do ensino básico do município.
OBSERVAÇÕES:	

IMAGEM



Educação



PREFEITURA MUNICIPAL DE SÃO PEDRO DO PIAUÍ

CNPJ: 06.554.810/0001-76
Av. Presidente Vargas, S/N – Centro
CEP: 64.430-000 – São Pedro do Piauí
E-mail: prefeitura@saopedropiaui.pi.gov.br



ATIVIDADE DESENVOLVIDA	
OBMEP OLIMPÍADA MIRIM	
DATA:	17/11/2025
LOCAL:	TODAS AS ESCOLAS DA REDE MUNICIPAL DE ENSINO
PÚBLICO ALVO:	ALUNOS DA REDE MUNICIPAL DE ENSINO
OBJETIVOS:	<ul style="list-style-type: none">• Estimular o estudo da matemática desde cedo, tornando a disciplina mais lúdica e criativa para os alunos do 2º ao 5º ano do Ensino Fundamental;• Ajudar a despertar o raciocínio lógico, melhorar a qualidade do ensino básico, ajudar a identificar jovens talentos e aprimorar a relação dos estudantes com a matemática de uma forma mais significativa.
OBSERVAÇÕES:	

IMAGEM



Educação



PREFEITURA MUNICIPAL DE SÃO PEDRO DO PIAUÍ

CNPJ: 06.554.810/0001-76
Av. Presidente Vargas, S/N – Centro
CEP: 64.430-000 – São Pedro do Piauí
E-mail: prefeitura@saopedropiaui.pi.gov.br



ATIVIDADE DESENVOLVIDA	
OBMEP OLIMPÍADA MIRIM	
DATA:	17/11/2025
LOCAL:	TODAS AS ESCOLAS DA REDE MUNICIPAL DE ENSINO
PÚBLICO ALVO:	ALUNOS DA REDE MUNICIPAL DE ENSINO
OBJETIVOS:	<ul style="list-style-type: none">Estimular o estudo da matemática desde cedo, tornando a disciplina mais lúdica e criativa para os alunos do 2º ao 5º ano do Ensino Fundamental;Ajudar a despertar o raciocínio lógico, melhorar a qualidade do ensino básico, ajudar a identificar jovens talentos e aprimorar a relação dos estudantes com a matemática de uma forma mais significativa.
OBSERVAÇÕES:	
IMAGEM	

Educação



PREFEITURA MUNICIPAL DE SÃO PEDRO DO PIAUÍ

CNPJ: 06.554.810/0001-76
Av. Presidente Vargas, S/N – Centro
CEP: 64.430-000 – São Pedro do Piauí
E-mail: prefeitura@saopedropiaui.pi.gov.br



ATIVIDADE DESENVOLVIDA	
AVALIAÇÃO DO SAEPI	
DATA:	25/11/2023
LOCAL:	TODAS AS ESCOLAS DA REDE MUNICIPAL DE ENSINO
PÚBLICO ALVO:	ALUNOS DA REDE MUNICIPAL DE ENSINO
OBJETIVOS:	<ul style="list-style-type: none">• Diagnosticar o aprendizado dos alunos, permitir o monitoramento do desempenho escolar e aprimorar o planejamento pedagógico em nível estadual e municipal.• Servir como preparação para avaliações maiores como o SAEB.
OBSERVAÇÕES:	

IMAGEM



Educação



PREFEITURA MUNICIPAL DE SÃO PEDRO DO PIAUÍ

CNPJ: 06.554.810/0001-76
Av. Presidente Vargas, S/N – Centro
CEP: 64.430-000 – São Pedro do Piauí
E-mail: prefeitura@saopedropiaui.pi.gov.br



ATIVIDADE DESENVOLVIDA	
I FÓRUM COMUNITÁRIO DO SELO UNICEF	
DATA:	27/11/2025
LOCAL:	AUDITÓRIO DO CRAS
PÚBLICO ALVO:	PROFISSIONAIS DA EDUCAÇÃO, SAÚDE E ASSISTÊNCIA SOCIAL
OBJETIVOS:	<ul style="list-style-type: none">Avaliar a situação das crianças e adolescentes do município e, a partir disso, construir um plano de ação coletivo que fortaleça as políticas públicas voltadas para garantir seus direitos.
OBSERVAÇÕES:	Parceria com as secretarias de saúde e assistência social

IMAGEM



Educação



PREFEITURA MUNICIPAL DE SÃO PEDRO DO PIAUÍ

CNPJ: 06.554.810/0001-76
Av. Presidente Vargas, S/N – Centro
CEP: 64.430-000 – São Pedro do Piauí
E-mail: prefeitura@saopedropiaui.pi.gov.br



ATIVIDADE DESENVOLVIDA	
III COLÓQUIO LITERÁRIO SOBRE A CONSCIÊNCIA NEGRA	
DATA:	28/11/2025
LOCAL:	TODAS AS ESCOLAS DA REDE MUNICIPAL DE ENSINO
PÚBLICO ALVO:	ALUNOS DA REDE MUNICIPAL DE ENSINO
OBJETIVOS:	<ul style="list-style-type: none">• Combater o racismo e a discriminação, promovendo a valorização da cultura afro-brasileira, a construção de uma sociedade mais justa e o respeito à diversidade;• Incentivar a autoestima dos estudantes, especialmente os negros, ao resgatar sua história, suas lutas e sua importância para a formação da sociedade brasileira.
OBSERVAÇÕES:	

IMAGEM

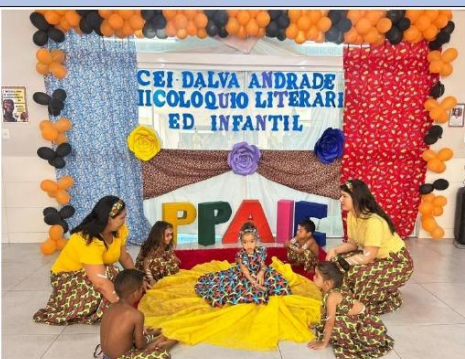

Educação



PREFEITURA MUNICIPAL DE SÃO PEDRO DO PIAUÍ

CNPJ: 06.554.810/0001-76
Av. Presidente Vargas, S/N – Centro
CEP: 64.430-000 – São Pedro do Piauí
E-mail: prefeitura@saopedropiaui.pi.gov.br



ATIVIDADE DESENVOLVIDA	
PAGAMENTO DO 13º DA EDUCAÇÃO	
DATA:	02/12/2025
LOCAL:	SECRETARIA MUNICIPAL DE EDUCAÇÃO
PÚBLICO ALVO:	PROFISSIONAIS DA EDUCAÇÃO
OBJETIVOS:	<ul style="list-style-type: none">• É um recurso essencial para o planejamento financeiro pessoal, além de impulsionar a economia local e nacional;• Valorizar nossos profissionais.
OBSERVAÇÕES:	+ 1.000.000,00 injetados na economia local.
IMAGEM	

Educação



PREFEITURA MUNICIPAL DE SÃO PEDRO DO PIAUÍ

CNPJ: 06.554.810/0001-76
Av. Presidente Vargas, S/N – Centro
CEP: 64.430-000 – São Pedro do Piauí
E-mail: prefeitura@saopedropiaui.pi.gov.br



ATIVIDADE DESENVOLVIDA	
LABORATÓRIO MÓVEL DA SESAPI	
DATA:	05/12/2025
LOCAL:	QUADRA DO C.M. VALDIMIR GUEDES
PÚBLICO ALVO:	PROFISSIONAIS E ALUNOS DO C.M. VALDIMIR GUEDES
OBJETIVOS:	<ul style="list-style-type: none">• Prevenir e manter o cuidado com o ambiente e conhecer as ferramentas protetivas contra os vetores.• Conhecer os três vetores das doenças aedes aegypti, barbeiro e caramujo.
OBSERVAÇÕES:	Parceria com as secretaria de saúde do município e do estado.

IMAGEM



Educação



PREFEITURA MUNICIPAL DE SÃO PEDRO DO PIAUÍ

CNPJ: 06.554.810/0001-76
Av. Presidente Vargas, S/N – Centro
CEP: 64.430-000 – São Pedro do Piauí
E-mail: prefeitura@saopedropiaui.pi.gov.br



ATIVIDADE DESENVOLVIDA	
FORMATURA DO ABC	
DATA:	03, 04 E 05/12/2025
LOCAL:	BALNEÁRIO BETEL
PÚBLICO ALVO:	PROFISSIONAIS DA EDUCAÇÃO E ALUNOS DO CPII
OBJETIVOS:	<ul style="list-style-type: none">Celebrar a conclusão da alfabetização, o primeiro grande passo na educação, fortalecendo a autoestima das crianças, o apoio familiar, e marcando a transição para o ensino fundamental, criando um momento de orgulho e união para toda a comunidade escolar, reforçando o amor pelo aprendizado
OBSERVAÇÕES:	25.492,67\$

IMAGEM



Educação



PREFEITURA MUNICIPAL DE SÃO PEDRO DO PIAUÍ

CNPJ: 06.554.810/0001-76
Av. Presidente Vargas, S/N – Centro
CEP: 64.430-000 – São Pedro do Piauí
E-mail: prefeitura@saopedropiaui.pi.gov.br



164

ATIVIDADE DESENVOLVIDA			
CAPACITAÇÃO EM PRIMEIRO SOCORROS			
DATA:	09/12/2025	LOCAL:	QUADRA C.M. VALDIMIR GUEDES
PÚBLICO ALVO:	PROFISSIONAIS DA EDUCAÇÃO		
OBJETIVOS:	<ul style="list-style-type: none">• Crucial para criar um ambiente escolar seguro, pois permite a intervenção imediata em emergências como quedas, asfixias, alergias, reduzindo a gravidade, sequelas e óbitos, além de transmitir segurança a alunos e pais.		
OBSERVAÇÕES:	Parceria com as secretaria de saúde.		
IMAGEM			

Educação



PREFEITURA MUNICIPAL DE SÃO PEDRO DO PIAUÍ

CNPJ: 06.554.810/0001-76
Av. Presidente Vargas, S/N – Centro
CEP: 64.430-000 – São Pedro do Piauí
E-mail: prefeitura@saopedropiaui.pi.gov.br



ATIVIDADE DESENVOLVIDA			
II MERCADINHO ESTUDANTIL			
DATA:	16/12/2025	LOCAL:	QUADRA C.M. VALDIMIR GUEDES
PÚBLICO ALVO:	ALUNOS DO 2º, 5º E 9º ANO		
OBJETIVOS:	<ul style="list-style-type: none">Transformar o aprendizado em uma experiência prática e lúdica, desenvolvendo habilidades matemáticas, educação financeira, responsabilidade, empreendedorismo, comunicação e trabalho em equipe, preparando-os para a vida real de forma divertida e significativa, além de aumentar o engajamento escolar.		
OBSERVAÇÕES:	100.000,00 \$		

IMAGEM



Educação



PREFEITURA MUNICIPAL DE SÃO PEDRO DO PIAUÍ

CNPJ: 06.554.810/0001-76
Av. Presidente Vargas, S/N – Centro
CEP: 64.430-000 – São Pedro do Piauí
E-mail: prefeitura@saopedropiaui.pi.gov.br



ATIVIDADE DESENVOLVIDA			
DIA DE PIZZA PARA OS ALUNOS FLUENTES			
DATA:	19/12/2025	LOCAL:	PIZZARIA
PÚBLICO ALVO:	ALUNOS DO 2º ANO		
OBJETIVOS:	<ul style="list-style-type: none">• Comemoração e reconhecimento aos nossos fluentes leitores;• É crucial a fluência leitora porque libera recursos cognitivos da decodificação de palavras, permitindo foco e compreensão, além dos alunos alcançarem resultados positivos no processo de ensino-aprendizagem.		
OBSERVAÇÕES:			
IMAGEM			
			

Educação



PREFEITURA MUNICIPAL DE SÃO PEDRO DO PIAUÍ

CNPJ: 06.554.810/0001-76
Av. Presidente Vargas, S/N – Centro
CEP: 64.430-000 – São Pedro do Piauí
E-mail: prefeitura@saopedropiaui.pi.gov.br



ATIVIDADE DESENVOLVIDA	
ABONO POR DESEMPENHO E DEDICAÇÃO	
DATA:	LOCAL: SECRETARIA MUNICIPAL DE EDUCAÇÃO
PÚBLICO ALVO:	PROFESSORES DA REDE MUNICIPAL DE ENSINO
OBJETIVOS:	<ul style="list-style-type: none"> • Esse pagamento é motor de motivação e retenção de talentos; • O bônus pode estimular um maior esforço e engajamentos dos educadores, incentivando-os a inovar e buscar capacitações contínuas; • Forma de reconhecer o quanto nossos profissionais se dedicaram e trouxeram resultados positivos para a educação municipal.
OBSERVAÇÕES:	
IMAGEM	
<p> <small>ID: 634621F89204</small> PREFEITURA MUNICIPAL SÃO PEDRO DO PIAUÍ <small>LEI MUNICIPAL Nº 518/2015</small> <small>Esta é Qualificação de Desempenho no Ensino para os servidores lotados na Secretaria de Educação Municipal de São Pedro do Piauí - PI, no âmbito que se aplica.</small> O PREFEITO DO MUNICÍPIO DE SÃO PEDRO DO PIAUÍ, ESTADO DO PIAUÍ, <small>no uso das atribuições que lhe são conferidas pela Constituição Municipal, das leis, e decretos em vigor, e a Câmara aprovou e eu sanciono a seguinte Lei Municipal:</small> Art. 1º - A presente Lei cria a Qualificação de Desempenho no Ensino - QDE, destinada aos servidores lotados na Secretaria de Educação Municipal de São Pedro do Piauí - PI em caráter transitório e temporário. Art. 2º - A qualificação estabelecida no artigo anterior terá caráter pontual, sendo aplicada a cada ano letivo de trabalho, em caráter transitório, que deverá ser aplicada em avaliação de desempenho dos servidores lotados na Secretaria de Educação Municipal de São Pedro do Piauí - PI. Art. 3º - A avaliação de desempenho deverá ser aplicada em caráter transitório e pontual, sendo aplicada a todos os servidores lotados, com os seguintes fundamentos: I - Atribuir ao profissional uma classificação qualitativa para avaliação de desempenho; II - Possibilitar a validação e o reconhecimento dos profissionais que tenham desempenho excelente; III - Apoiar e estimular o desenvolvimento e das ações educacionais realizadas, considerando os princípios da educação administrativa; IV - Ser instrumento de planejamento das ações individuais com os beneficiários; V - Melhorar a qualidade do ensino. Parágrafo único - Para garantir aos princípios de legalidade, moralidade e transparência dos processos de avaliação, a seguir, as normas de implementação desta Lei, assinadas por meio do Edital de Responsabilização da Secretaria Municipal de Educação, com ampla divulgação. <small>LEI Nº 518/2015, de 15 de maio de 2015, que cria a Qualificação de Desempenho no Ensino - QDE, destinada aos servidores lotados na Secretaria de Educação Municipal de São Pedro do Piauí - PI em caráter transitório e temporário.</small> </p>	

Educação



PREFEITURA MUNICIPAL DE SÃO PEDRO DO PIAUÍ

CNPJ: 06.554.810/0001-76
Av. Presidente Vargas, S/N – Centro
CEP: 64.430-000 – São Pedro do Piauí
E-mail: prefeitura@saopedropiaui.pi.gov.br



ATIVIDADE DESENVOLVIDA	
PAGAMENTO DO RATEIO DO FUNDEB	
DATA:	LOCAL: SECRETARIA MUNICIPAL DE EDUCAÇÃO
PÚBLICO ALVO:	PROFISSIONAIS DE EDUCAÇÃO BÁSICA EM EFETIVO EXERCÍCIO
OBJETIVOS:	<ul style="list-style-type: none"> Valorização dos profissionais da educação e na garantia do uso adequado das verbas destinadas ao setor.
OBSERVAÇÕES:	
IMAGEM	
<p>1 de 2 Prefeitura Municipal São Pedro do Piauí</p> <p>LEI MUNICIPAL Nº 570/2025</p> <p>Dispõe sobre a concessão de abono subordinado aos profissionais de educação básica pública, em efetivo exercício, vinculados à Secretaria de Educação de São Pedro do Piauí - PI e dá outras providências.</p> <p>O PREFEITO MUNICIPAL DE SÃO PEDRO DO PIAUÍ, Estado do Piauí, faz saber que a Câmara Municipal aprovou e ele sancionou a seguinte Lei:</p> <p>Art. 1º - Fica o Poder Executivo Municipal autorizado a pagar abono salarial, em caráter excepcional, aos profissionais de educação básica pública municipal em efetivo exercício, com o objetivo de conter a desvalorização relativa de 70% decorrente dos efeitos das recessões antes do Fundo de Manutenção e Desenvolvimento da Educação Básica e de Valorização dos Profissionais da Educação (FUNDEB), conforme o disposto no art. 202-A, inciso VI, da Constituição Federal e no art. 20 da Lei Federal nº 11.730/2008.</p> <p>Art. 2º - O abono devido a cada servidor deverá ser proporcional aos meses de enquadramento como profissionais da educação vinculados aos 70% durante o ano de referência, assim como proporcional à jornada de trabalho (20 horas ou 40 horas).</p> <p>Art. 3º - O rateio será proporcional à carga horária, a remuneração paga com recursos dos 70% do FUNDEB e ao período efetivamente trabalhado no exercício de 2025.</p> <p>Art. 4º - O abono salarial será pago em parcela única no mês de dezembro de 2025, com recursos dos 70% do FUNDEB.</p> <p>Art. 5º - O abono não se incorporará à remuneração, nem servirá de base de cálculo para adicionais, gratificações ou vantagens.</p> <p>Art. 6º - O abono será considerado rendimento tributável, ficando sujeito à incidência do Imposto de Renda Retido na Fonte, conforme a legislação tributária federal aplicável, cabendo à Secretaria de Finanças iniciar a retenção e o recolhimento do imposto devido.</p> <p>Art. 7º - Esta Lei entra em vigor na data de sua publicação.</p>	

Documento assinado digitalmente
VALERIA RAKEL MENDES RIBEIRO
Data: 24/12/2025 11:31:55-0300
Verifique em <https://validar.iti.gov.br>

Educação



PREFEITURA MUNICIPAL DE SÃO PEDRO DO PIAUÍ

CNPJ: 06.554.810/0001-76
Av. Presidente Vargas, S/N – Centro
CEP: 64.430-000 – São Pedro do Piauí
E-mail: prefeitura@saopedropiaui.pi.gov.br



5.2 AÇÕES NA SECRETARIA MUNICIPAL DE ESPORTES, CULTURA E TURISMO

ATIVIDADES DESENVOLVIDAS	
Tradicional Zé Pereira	
DATA:	15 de fevereiro de 2025
LOCAL:	Percurso nas ruas e Praça de Eventos
PÚBLICO ALVO:	População em geral de diferentes idades
OBJETIVO	Manter a tradição do evento e preservar cultura no município
Observações: Evento desenvolvido pela Prefeitura Municipal através Secretaria Municipal de Esporte, Cultura e Turismo	

IMAGENS



ESPORTE, CULTURA E TURISMO



PREFEITURA MUNICIPAL DE SÃO PEDRO DO PIAUÍ

CNPJ: 06.554.810/0001-76
Av. Presidente Vargas, S/N – Centro
CEP: 64.430-000 – São Pedro do Piauí
E-mail: prefeitura@saopedropiaui.pi.gov.br



ATIVIDADES DESENVOLVIDAS	
Campeonato Municipal São Pedrense 2025	
DATA:	04 de junho a 13 de dezembro de 2025
LOCAL:	Estádio Municipal José Carlos de Lima
PÚBLICO ALVO:	Desportistas locais e público em geral
OBJETIVO	Apoiar e incentivar o esporte local, oferecendo o lazer e entretenimento a população em geral
Observações: Ação desenvolvida pela Prefeitura Municipal através da Secretaria Municipal de Esporte, Cultura e turismo	

IMAGENS



ESPORTE, CULTURA E TURISMO



PREFEITURA MUNICIPAL DE SÃO PEDRO DO PIAUÍ

CNPJ: 06.554.810/0001-76
Av. Presidente Vargas, S/N – Centro
CEP: 64.430-000 – São Pedro do Piauí
E-mail: prefeitura@saopedropiaui.pi.gov.br



ATIVIDADES DESENVOLVIDAS	
Festejo do padroeiro São Pedro	
DATA:	19 a 29 de junho de 2025
LOCAL:	Praça matiz e Praça de eventos
PÚBLICO ALVO:	População em geral e sociedade religiosa católica
OBJETIVO	Simbolizar os laços comunitários, promover lazer, entretenimento e movimentar o comércio local informal
Observações: Evento desenvolvido pela Prefeitura Municipal através Secretaria Municipal de Esporte, Cultura e Turismo e Assistência Social	

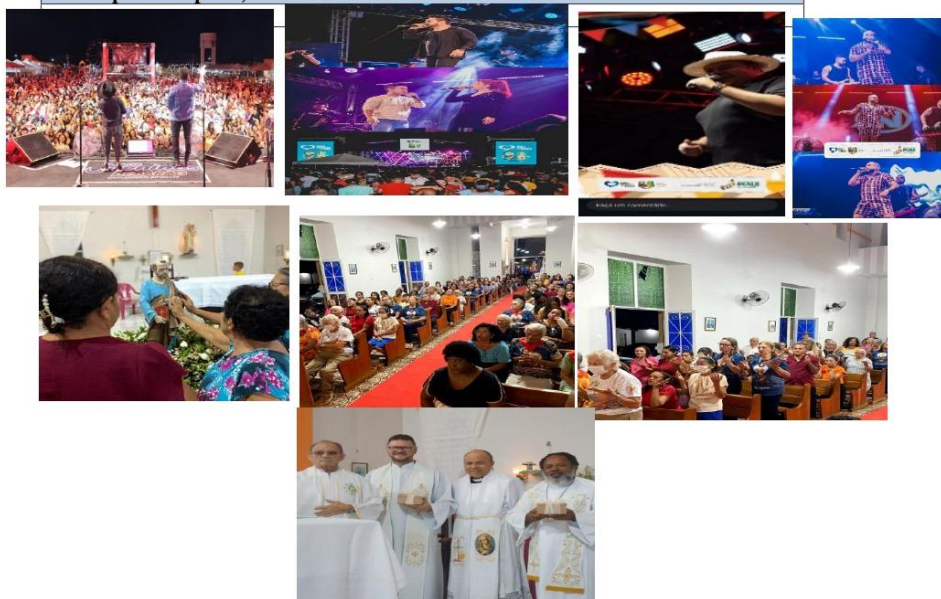

ESPORTE, CULTURA E TURISMO



PREFEITURA MUNICIPAL DE SÃO PEDRO DO PIAUÍ

CNPJ: 06.554.810/0001-76
Av. Presidente Vargas, S/N – Centro
CEP: 64.430-000 – São Pedro do Piauí
E-mail: prefeitura@saopedropiaui.pi.gov.br



ATIVIDADES DESENVOLVIDAS			
1º campeonato de Futsal do Povoado São José (iscas) Festejos de São José			
DATA:	09 a 19 de Março de 2025	LOCAL:	Quadra de futsal, igreja e espaço para parte social
PÚBLICO ALVO:	Comunidade local e vizinhas, geral desportistas e população em		
OBJETIVO	Da oportunidade de lazer às pessoas da comunidade rural, incentivar o esporte e integração entre os moradores, famílias, amigos e manter as tradições religiosas e gerar renda para a população local durante as festividades.		
Observações: Evento desenvolvido pela Prefeitura Municipal através Secretaria Municipal de Esporte, Cultura e Turismo			

IMAGENS



ESPORTE, CULTURA E TURISMO



PREFEITURA MUNICIPAL DE SÃO PEDRO DO PIAUÍ

CNPJ: 06.554.810/0001-76
Av. Presidente Vargas, S/N – Centro
CEP: 64.430-000 – São Pedro do Piauí
E-mail: prefeitura@saopedropiaui.pi.gov.br



ATIVIDADES DESENVOLVIDAS	
2º Interclasse da Escolinha de Futebol meninos da Villa e alunos da rede municipal	
DATA:	05 a 19 de novembro
LOCAL:	Ginásio Osório Batista
PÚBLICO ALVO:	Alunos da rede Municipal do município
OBJETIVO	Incentivar a atividade esportiva, no intuito de promover momento de lazer e integração entre os alunos
Observações: Ação desenvolvida pela Prefeitura Municipal através Secretaria Municipal de Esporte, Cultura e Turismo em parceria com a Secretaria Municipal de Educação	
IMAGENS	



ESPORTE, CULTURA E TURISMO



PREFEITURA MUNICIPAL DE SÃO PEDRO DO PIAUÍ

CNPJ: 06.554.810/0001-76
Av. Presidente Vargas, S/N – Centro
CEP: 64.430-000 – São Pedro do Piauí
E-mail: prefeitura@saopedropiaui.pi.gov.br



ATIVIDADES DESENVOLVIDAS	
2º Festajea São Pedro 2025	
DATA:	25,26 e 27 de Setembro
LOCAL:	Praça de Eventos
PÚBLICO ALVO:	População em geral, Turistas, e visitantes de cidades vizinhas
OBJETIVO	Fomentar a economia local, impulsionar o comércio, gerar renda para ambulantes e empreendedores e fortalecer o turismo local.
Observações: Ação desenvolvida pela Prefeitura Municipal através Secretaria Municipal de Esporte, Cultura e Turismo	



ESPORTE, CULTURA E TURISMO



PREFEITURA MUNICIPAL DE SÃO PEDRO DO PIAUÍ

CNPJ: 06.554.810/0001-76

Av. Presidente Vargas, S/N – Centro

CEP: 64.430-000 – São Pedro do Piauí

E-mail: prefeitura@saopedropiaui.pi.gov.br



ATIVIDADES DESENVOLVIDAS	
XV Tradicional Cavalgada dos Amigos	
DATA:	27 de Setembro de 2025
LOCAL:	Saída da praça do bairro outro lado nas ruas até a Praça de Eventos
PÚBLICO ALVO:	Turistas, comunidade local, cidades vizinhas, cavaleiros e amazonas
OBJETIVO	Preservar e celebrar a tradição que faz parte da agenda cultural do município.
Observações: Ação desenvolvida pela Prefeitura Municipal através Secretaria Municipal de Esporte, Cultura e Turismo	

IMAGENS



ESPORTE, CULTURA E TURISMO



PREFEITURA MUNICIPAL DE SÃO PEDRO DO PIAUÍ

CNPJ: 06.554.810/0001-76
Av. Presidente Vargas, S/N – Centro
CEP: 64.430-000 – São Pedro do Piauí
E-mail: prefeitura@saopedropiaui.pi.gov.br



ATIVIDADES DESENVOLVIDAS	
1º Campeonato Feminino de Futsal Prata da Casa	
DATA:	Abertura 14 de agosto, final 30 de outubro
LOCAL:	Ginásio quadra Osório Bastista
PÚBLICO ALVO:	Atletas do sexo feminino do município e região, famílias, torcedores locais e a comunidade em geral
OBJETIVO	Promover e valorizar o futebol feminino local, incentivando a participação das atletas da cidade e região e o fortalecendo o esporte feminino.
Observações: Ação desenvolvida pela Secretaria Municipal de Esporte, Cultura e Turismo	

IMAGENS



ESPORTE, CULTURA E TURISMO



PREFEITURA MUNICIPAL DE SÃO PEDRO DO PIAUÍ

CNPJ: 06.554.810/0001-76
Av. Presidente Vargas, S/N – Centro
CEP: 64.430-000 – São Pedro do Piauí
E-mail: prefeitura@saopedropiaui.pi.gov.br



ATIVIDADES DESENVOLVIDAS			
Festividades do Povoado pedras e 1º campeonato de Futsal			
DATA:	18 a 26 de julho	LOCAL:	Concentração de barracas e quadra de futsal
PÚBLICO ALVO:	Comunidade local e comunidades vizinhas, atletas da comunidade, famílias e população em geral		
OBJETIVO	Promover o lazer e o esporte na comunidade rural, levar entretenimento e movimentar a economia local		
Observações: Ação desenvolvida pela Secretaria Municipal de Esporte, Cultura e Turismo			

IMAGENS



ESPORTE, CULTURA E TURISMO



PREFEITURA MUNICIPAL DE SÃO PEDRO DO PIAUÍ

CNPJ: 06.554.810/0001-76
Av. Presidente Vargas, S/N – Centro
CEP: 64.430-000 – São Pedro do Piauí
E-mail: prefeitura@saopedropiaui.pi.gov.br



ATIVIDADES DESENVOLVIDAS			
Seleção de Futebol do Quarentões 2025 copa AMPAR			
DATA:	30 de agosto	LOCAL:	Estádio Municipal José Carlos de Lima
PÚBLICO ALVO:	Ex-atletas que mantêm vínculo com o futebol local		
OBJETIVO	Representar o município em competições regionais e amistosos, fortalecendo o esporte amador e preservando a tradição do futebol local		
Observações: Ação desenvolvida pela Prefeitura Municipal através da Secretaria Municipal de Esporte, Cultura e Turismo			

IMAGENS



ESPORTE, CULTURA E TURISMO



PREFEITURA MUNICIPAL DE SÃO PEDRO DO PIAUÍ

CNPJ: 06.554.810/0001-76
Av. Presidente Vargas, S/N – Centro
CEP: 64.430-000 – São Pedro do Piauí
E-mail: prefeitura@saopedropiaui.pi.gov.br



5.3 AÇÕES NA SECRETARIA MUNICIPAL DE SAÚDE

ATIVIDADE DESENVOLVIDA			
II SEMANA DE ENFERMAGEM			
DATA:	20/05/2025	LOCAL:	FAMEP
PÚBLICO-ALVO:	PROFISSIONAIS DE ENFERMAGEM		
OBJETIVO:	EVENTO EM ALUSÃO A SEMANA DE ENFERMAGEM. CAPACITAR OS PROFISSIONAIS COM MINICURSOS CONFRATERNIZAR COM A EQUIPE MUNICIPAL DE ENFERMAGEM		
OBSERVAÇÕES:	EM PARCERIA COM O COREN-PI		
IMAGEM			





PREFEITURA MUNICIPAL DE SÃO PEDRO DO PIAUÍ

CNPJ: 06.554.810/0001-76
Av. Presidente Vargas, S/N – Centro
CEP: 64.430-000 – São Pedro do Piauí
E-mail: prefeitura@saopedropiaui.pi.gov.br



ATIVIDADE DESENVOLVIDA			
MAIO AMARELO			
DATA:	27/05/2025	LOCAL:	QUADRA DE ESPORTES – PRAÇAS DE EVENTOS
PÚBLICO-ALVO:	POPULAÇÃO EM GERAL		
OBJETIVO:	CONSCIENTIZAR A POPULAÇÃO SOBRE A IMPORTÂNCIA DA SEGURANÇA NO TRÂNSITO E A REDUÇÃO DE ACIDENTES.		
OBSERVAÇÕES:			

IMAGEM



SAÚDE



PREFEITURA MUNICIPAL DE SÃO PEDRO DO PIAUÍ

CNPJ: 06.554.810/0001-76
Av. Presidente Vargas, S/N – Centro
CEP: 64.430-000 – São Pedro do Piauí
E-mail: prefeitura@saopedropiaui.pi.gov.br



ATIVIDADE DESENVOLVIDA			
5ª CONFERÊNCIA NACIONAL DE SAÚDE DO TRABALHADOR			
DATA:	25/05/2025	LOCAL:	CRAS
PÚBLICO-ALVO:	GESTORES, PROFISSIONAIS DE SAÚDE, REPRESENTANTES PÚBLICOS E DA SOCIEDADE CIVIL, USUÁRIOS.		
OBJETIVO:	DISCUTIR E FORTALECER AS POLÍTICAS PÚBLICAS DOS TRABALHADORES E TRABALHADORAS DO MUNICÍPIO.		
OBSERVAÇÕES:	PARCERIA COM O CONSELHO MUNICIPAL DE SAÚDE		
IMAGEM			



SAÚDE



PREFEITURA MUNICIPAL DE SÃO PEDRO DO PIAUÍ

CNPJ: 06.554.810/0001-76
Av. Presidente Vargas, S/N – Centro
CEP: 64.430-000 – São Pedro do Piauí
E-mail: prefeitura@saopedropiaui.pi.gov.br



ATIVIDADE DESENVOLVIDA			
SAÚDE DA GENTE			
DATA:	29/07, 26/08, 25/09/2025	LOCAL:	ZONA RURAL
PÚBLICO-ALVO:	POPULAÇÃO EM GERAL		
OBJETIVO:	OFERTAR SERVIÇOS MULTIPROFISSIONAIS NAS LOCALIDADES RURAIS DO MUNICÍPIO.		
OBSERVAÇÕES:	POVOADOS LAGOA SECA, SÃO JOSÉ, TODOS OS SANTOS I.		
IMAGEM			



SAÚDE



PREFEITURA MUNICIPAL DE SÃO PEDRO DO PIAUÍ

CNPJ: 06.554.810/0001-76
Av. Presidente Vargas, S/N – Centro
CEP: 64.430-000 – São Pedro do Piauí
E-mail: prefeitura@saopedropiaui.pi.gov.br



ATIVIDADE DESENVOLVIDA

INAUGURAÇÃO DO CAPS

DATA:	13/08/2025	LOCAL:	CAPS
PÚBLICO-ALVO:	POPULAÇÃO EM GERAL, LIDERANÇAS, GESTORES.		
OBJETIVO:	PROMOVER A IMPLANTAÇÃO E FUNCIONAMENTO DO CENTRO DE ATENÇÃO PSICOSSOCIAL (CAPS) COM FOCO NO CUIDADO INTEGRAL À SAÚDE MENTAL, GARANTINDO ATENDIMENTO HUMANIZADO, ACOLHIMENTO, ACOMPANHAMENTO TERAPÊUTICO.		
OBSERVAÇÕES:			

IMAGEM



SAÚDE



PREFEITURA MUNICIPAL DE SÃO PEDRO DO PIAUÍ

CNPJ: 06.554.810/0001-76
Av. Presidente Vargas, S/N – Centro
CEP: 64.430-000 – São Pedro do Piauí
E-mail: prefeitura@saopedropiaui.pi.gov.br



ATIVIDADE DESENVOLVIDA

AUDIÊNCIA PÚBLICA

DATA:	20/10/2025	LOCAL:	CAMARA MUNICIPAL
PÚBLICO-ALVO:	POPULAÇÃO EM GERAL, LIDERANÇAS, GESTORES E PROFISSIONAIS DE SAÚDE.		
OBJETIVO:	APRESENTAR OS RESULTADOS DO 1º E 2º RELATORIO DETALHADO DO QUADRIMESTRE ANTERIOR DA SAÚDE		
OBSERVAÇÕES:			

IMAGEM

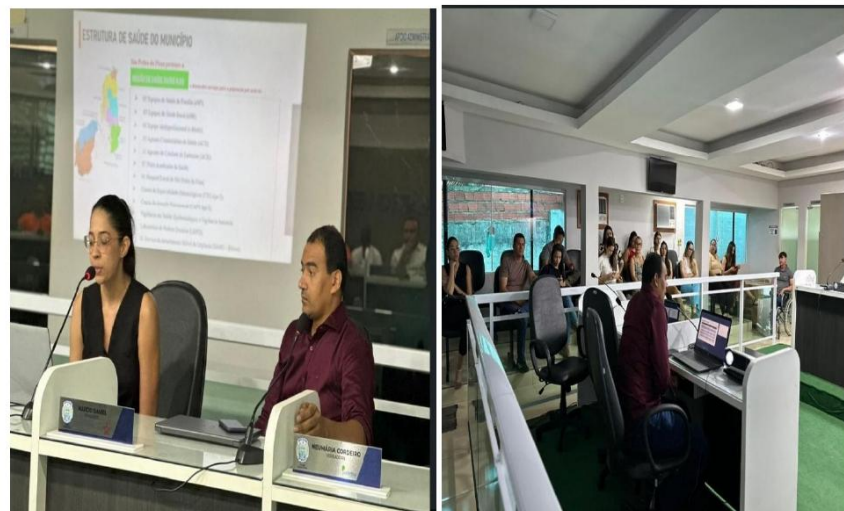

SAÚDE



PREFEITURA MUNICIPAL DE SÃO PEDRO DO PIAUÍ

CNPJ: 06.554.810/0001-76
Av. Presidente Vargas, S/N – Centro
CEP: 64.430-000 – São Pedro do Piauí
E-mail: prefeitura@saopedropiaui.pi.gov.br



ATIVIDADE DESENVOLVIDA			
INICIO DO GRUPO DE TABAGISMO			
DATA:	18/08/2025	LOCAL:	CAPS
PÚBLICO-ALVO:	TABAGISTAS		
OBJETIVO:	OFERTAR APOIO E SUPORTE AOS TABAGISTAS QUE DESEJAM PARAR DE FUMAR		
OBSERVAÇÕES:			
IMAGEM			



SAÚDE



PREFEITURA MUNICIPAL DE SÃO PEDRO DO PIAUÍ

CNPJ: 06.554.810/0001-76
Av. Presidente Vargas, S/N – Centro
CEP: 64.430-000 – São Pedro do Piauí
E-mail: prefeitura@saopedropiaui.pi.gov.br



ATIVIDADE DESENVOLVIDA			
II SEMANA DA MULHER			
DATA:	05 A 08 DE NOVEMBRO DE 2025	LOCAL:	UBS DRA SOCORRO ANDRADE
PÚBLICO-ALVO:	MULHERES EM GERAL		
OBJETIVO:	OFERTAR SERVIÇOS MULTIPROFISSIONAIS + CARRETA DA MAMOGRAFIA		
OBSERVAÇÕES:	ATENDIMENTO MÉDICO, ENFERMAGEM, NUTRICIONISTA, ODONTOLÓGICO. REALIZAÇÃO ELETROCARDIOGRAMA, PSA, TESTES RÁPIDOS, AFERIÇÕES DE PA E GLICEMIA, ANTROPOMETRIA E VACINAÇÃO.		

IMAGEM



SAÚDE



PREFEITURA MUNICIPAL DE SÃO PEDRO DO PIAUÍ

CNPJ: 06.554.810/0001-76
Av. Presidente Vargas, S/N – Centro
CEP: 64.430-000 – São Pedro do Piauí
E-mail: prefeitura@saopedropiaui.pi.gov.br



ATIVIDADE DESENVOLVIDA			
SAÚDE DO HOMEM			
DATA:	29/11/2025	LOCAL:	UBS PROFESSOR FREDSON LEAL
PÚBLICO-ALVO:	HOMENS EM GERAL		
OBJETIVO:	OFERTAR SERVIÇOS MULTIPROFISSIONAIS + ATENDIMENTO COM O MÉDICO UROLOGISTA		
OBSERVAÇÕES:	ATENDIMENTO MÉDICO, ENFERMAGEM, NUTRICIONISTA, ODONTOLOGIA. REALIZAÇÃO ELETROCARDIOGRAMA, PSA, TESTES RÁPIDOS, AFERIÇÕES DE PA E GLICEMIA, ANTROPOMETRIA E VACINAÇÃO.		
IMAGEM			



SAÚDE



PREFEITURA MUNICIPAL DE SÃO PEDRO DO PIAUÍ

CNPJ: 06.554.810/0001-76
Av. Presidente Vargas, S/N – Centro
CEP: 64.430-000 – São Pedro do Piauí
E-mail: prefeitura@saopedropiaui.pi.gov.br



ATIVIDADE DESENVOLVIDA			
X CONFERÊNCIA MUNICIPAL DE SAÚDE			
DATA:	07/08/2025	LOCAL:	CRAS
PÚBLICOALVO:	GESTORES, PROFISISONAIS DE SAÚDE, REPRESENTANTES PUBLICOS E DA SOCIEDADE CIVIL, USUARIOS.		
OBJETIVO:	DISCUTIR E FORTALECER AS POLITICA PUBLICAS DO MUNICIPIO VOLTADAS PARA A SAÚDE. TEMA: SAÚDE COMO DIREITO DE TODOS E DEVER DO ESTADO.”		
OBSERVAÇÕES:	PARCERIA COM O CONSELHO MUNICIPAL DE SAÚDE		

IMAGEM



SAÚDE



PREFEITURA MUNICIPAL DE SÃO PEDRO DO PIAUÍ

CNPJ: 06.554.810/0001-76
Av. Presidente Vargas, S/N – Centro
CEP: 64.430-000 – São Pedro do Piauí
E-mail: prefeitura@saopedropiaui.pi.gov.br



EQUIPE MULTIPROFISSIONAL – EMULTI

ATIVIDADE DESENVOLVIDA			
AÇÃO EM ALUSÃO AO DIA DAS MÃES			
DATA:	12/05	LOCAL:	UBS SOCORRO ANDRADE
PÚBLICOALVO:	MÃES		
OBJETIVO:	OFERTAR ATIVIDADE COLETIVA EM ALUSÃO AO DIA DAS MÃES, ENFATIZANDO SOBRE A IMPORTÂNCIA DO AUTOCUIDADO.		
OBSERVAÇÕES:	REALIZADO EM PARCERIA COM A EQUIPE DA ESF – SOCORRO ANDRADE.		
IMAGEM			

SAÚDE



PREFEITURA MUNICIPAL DE SÃO PEDRO DO PIAUÍ

CNPJ: 06.554.810/0001-76
Av. Presidente Vargas, S/N – Centro
CEP: 64.430-000 – São Pedro do Piauí
E-mail: prefeitura@saopedropiaui.pi.gov.br



ATIVIDADE DESENVOLVIDA

AÇÃO EM ALUSÃO AO DIA DAS MÃES

DATA:	13/05	LOCAL:	UBS MÃE SEBASTIANA
PÚBLICOALVO:	MÃES		
OBJETIVO:	OFERTAR ATIVIDADE COLETIVA EM ALUSÃO AO DIA DAS MÃES, ENFATIZANDO SOBRE A IMPORTÂNCIA DO AUTOCUIDADO.		
OBSERVAÇÕES:	REALIZADO EM PARCERIA COM A EQUIPE DA ESF – MÃE SEBASTIANA		

IMAGEM



SAÚDE



PREFEITURA MUNICIPAL DE SÃO PEDRO DO PIAUÍ

CNPJ: 06.554.810/0001-76
Av. Presidente Vargas, S/N – Centro
CEP: 64.430-000 – São Pedro do Piauí
E-mail: prefeitura@saopedropiaui.pi.gov.br



ATIVIDADE DESENVOLVIDA

1º ENCONTRO DE ORIENTAÇÃO E APOIO PSICOLÓGICO PARA PAIS ATÍPICOS

DATA:	15/05/2025	LOCAL:	CRAS
PÚBLICOALVO:	PAIS ATÍPICOS		
OBJETIVO:	OFERTAR ATENDIMENTO COLETIVO PSICOLOGICO PARA PAIS ATÍPICOS.		
OBSERVAÇÕES:	REALIZADO PELA PSICOLOGA AILA BRITO E NAILSA SOUZA.		

IMAGEM



SAÚDE



PREFEITURA MUNICIPAL DE SÃO PEDRO DO PIAUÍ

CNPJ: 06.554.810/0001-76
Av. Presidente Vargas, S/N – Centro
CEP: 64.430-000 – São Pedro do Piauí
E-mail: prefeitura@saopedropiaui.pi.gov.br



ATIVIDADE DESENVOLVIDA

PALESTRA SOBRE ALIMENTAÇÃO SAÚDAVEL AO SCFV NO CRAS

DATA:	22/05/2025	LOCAL:	CRAS
PÚBLICOALVO:	IDOSOS DO SFCV DO CRAS		
OBJETIVO:	PALESTRA SOBRE ALIMENTAÇÃO SAÚDAVEL COM AS NUTRICIONISTAS ANNA VICTORIA E MARINA ARAÚJO		
OBSERVAÇÕES:	AÇÃO REALIZADA COM PROFISSIONAIS DO CRAS E PROFISSIONAIS DA ESF SOCORRO ANDRADE		

IMAGEM



SAÚDE



PREFEITURA MUNICIPAL DE SÃO PEDRO DO PIAUÍ

CNPJ: 06.554.810/0001-76
Av. Presidente Vargas, S/N – Centro
CEP: 64.430-000 – São Pedro do Piauí
E-mail: prefeitura@saopedropiaui.pi.gov.br



ATIVIDADE DESENVOLVIDA

PSE ESCOLA AGRICOLA TEMA - PREVENÇÃO A ACIDENTE DE TRÂNSITO PSE ESCOLA OSORIO BATISTA TEMA- CULTURA DE PAZ E AVALIAÇÃO ANTROPOMETRICA.			
DATA:	28/05/2025	LOCAL:	ESCOLA AGRICOLA + ESCOLA OSORIO BATISTA
PÚBLICOALVO:	ESCOLA AGRICOLA = ADOLESCENTE E JOVENS ESCOLA OSORIO BATISTA = CRIANÇAS.		
OBJETIVO:	REALIZAR ATIVIDADE REFERENTE AO PROGRAMA DE SAÚDE NA ESCOLA.		
OBSERVAÇÕES:	ATIVIDADE REALIZADA EM PARCERIA COM A EQUIPE DA ESF MÃE SEBASTIANA.		

IMAGEM



SAÚDE



PREFEITURA MUNICIPAL DE SÃO PEDRO DO PIAUÍ

CNPJ: 06.554.810/0001-76
Av. Presidente Vargas, S/N – Centro
CEP: 64.430-000 – São Pedro do Piauí
E-mail: prefeitura@saopedropiaui.pi.gov.br



ATIVIDADE DESENVOLVIDA

PALESTRA EM ALUSÃO AO 18 DE MAIO

DATA:	29/05/2025	LOCAL:	UBS TODOS OS SANTOS
PÚBLICOALVO:	PÚBLICO EM GERAL		
OBJETIVO:	INFORMAR SOBRE A CAMPANHA E ENFATIZAR A IMPORTANCIA DO CUIDADE COM CRIANÇAS E ADOLESCENTES		
OBSERVAÇÕES:	PALESTRA MINISTRADA PELA ASSISTENTE SOCIAL MAYARA ALVES EM PARCERIA COM ESF DE TODOS OS SANTOS		

IMAGEM



SAÚDE



PREFEITURA MUNICIPAL DE SÃO PEDRO DO PIAUÍ

CNPJ: 06.554.810/0001-76
Av. Presidente Vargas, S/N – Centro
CEP: 64.430-000 – São Pedro do Piauí
E-mail: prefeitura@saopedropiaui.pi.gov.br



ATIVIDADE DESENVOLVIDA

2º ENCONTRO DE ORIENTAÇÃO E APOIO PSICOLÓGICO PARA PAIS ATÍPICOS

DATA:	12/06/2025	LOCAL:	CRAS
PÚBLICOALVO:	PAIS ATÍPICOS		
OBJETIVO:	OFERTAR ATENDIMENTO COLETIVO PSICOLOGICO PARA PAIS ATÍPICOS.		
OBSERVAÇÕES:	REALIZADO PELA PSICOLOGA AILA BRITO E NAILSA SOUZA.		

IMAGEM



SAÚDE



PREFEITURA MUNICIPAL DE SÃO PEDRO DO PIAUÍ

CNPJ: 06.554.810/0001-76
Av. Presidente Vargas, S/N – Centro
CEP: 64.430-000 – São Pedro do Piauí
E-mail: prefeitura@saopedropiaui.pi.gov.br



ATIVIDADE DESENVOLVIDA

SAÚDE DA GESTANTE

DATA:	16/07/2025	LOCAL:	UBS OUTRO LADO
PÚBLICOALVO:	GESTANTES ASSISTIDAS PELA ESF DA UBS DO OUTRO LADO.		
OBJETIVO:	OFERTAR ORIENTAÇÕES POR EQUIPE MULTIPROFISSIONAL SOBRE A IMPORTANCIA DO PRE NATAL.		
OBSERVAÇÕES:	ATIVIDADE REALIZADA EM PARCERIA COM A EQUIPE DA ESF BERENICE DE AS.		

IMAGEM



SAÚDE



PREFEITURA MUNICIPAL DE SÃO PEDRO DO PIAUÍ

CNPJ: 06.554.810/0001-76
Av. Presidente Vargas, S/N – Centro
CEP: 64.430-000 – São Pedro do Piauí
E-mail: prefeitura@saopedropiaui.pi.gov.br



ATIVIDADE DESENVOLVIDA	
3º ENCONTRO DE ORIENTAÇÃO E APOIO PSICOLÓGICO PARA PAIS ATÍPICOS	
DATA:	31/07/2025
LOCAL:	UBS FREDSON LEAL
PÚBLICOALVO:	PAIS ATÍPICOS
OBJETIVO:	OFERTAR ATENDIMENTO COLETIVO PSICOLOGICO PARA PAIS ATÍPICOS.
OBSERVAÇÕES:	REALIZADO PELA PSICOLOGA AILA BRITO E NAILSA SOUZA.

IMAGEM



SAÚDE



PREFEITURA MUNICIPAL DE SÃO PEDRO DO PIAUÍ

CNPJ: 06.554.810/0001-76
Av. Presidente Vargas, S/N – Centro
CEP: 64.430-000 – São Pedro do Piauí
E-mail: prefeitura@saopedropiaui.pi.gov.br



ATIVIDADE DESENVOLVIDA

AÇÃO HIPERDIA

DATA:	31/07/2025	LOCAL:	UBS DO POV. SÃO JOSÉ
PÚBLICOALVO:	PÚBLICO EM GERAL		
OBJETIVO:	MINISTRAR PALESTRA SOBRE A IMPORTANCIA DA ALIMENTAÇÃO SAUVAEL.		
OBSERVAÇÕES:	REALIZADA PELA NUTRICIONISTA MARINA ARAÚJE EM PARCERIA COM A EQUIPE DA ESF SOCORRO ANDRADE.		

IMAGEM



SAÚDE



PREFEITURA MUNICIPAL DE SÃO PEDRO DO PIAUÍ

CNPJ: 06.554.810/0001-76
Av. Presidente Vargas, S/N – Centro
CEP: 64.430-000 – São Pedro do Piauí
E-mail: prefeitura@saopedropiaui.pi.gov.br



ATIVIDADE DESENVOLVIDA			
AGOSTO DOURADO			
DATA:	21/08/25	LOCAL:	CRAS
PÚBLICOALVO:	GESTANTES DA ZONA URBANA		
OBJETIVO:	INFORMAR AS GESTANTES SOBRE A IMPORTANCIA DA AMAMENTAÇÃO, PELA PERSPECTIVA DE DIFERENTES PROFISSIONAIS, SENDO ENFERMEIRAS, NUTRICIONISTA, FONOAUDIOLOGA, EQUIPE DO SAMU.		
OBSERVAÇÕES:	AÇÃO REALIZADA EM PARCERIA COM AS EQUIPES DE ESF DA ZONA URBANA.		

IMAGEM



SAÚDE



PREFEITURA MUNICIPAL DE SÃO PEDRO DO PIAUÍ

CNPJ: 06.554.810/0001-76
Av. Presidente Vargas, S/N – Centro
CEP: 64.430-000 – São Pedro do Piauí
E-mail: prefeitura@saopedropiaui.pi.gov.br



ATIVIDADE DESENVOLVIDA			
AGOSTO DOURADO			
DATA:	26/08/25	LOCAL:	UBS TODOS OS SANTOS
PÚBLICOALVO:	GESTANTES ASSISTIDAS PELA UBS LUIZ ALVES		
OBJETIVO:	INFORMAR AS GESTANTES SOBRE A IMPORTANCIA DA AMAMENTAÇÃO, PELA PERSPECTIVA DE DIFERENTES PROFISSIONAIS, SENDO ENFERMEIRAS, NUTRICIONISTA, E MEDICO.		
OBSERVAÇÕES:	AÇÃO REALIZADA EM PARCERIA COM AS EQUIPES DE ESF DA UBS LUIZ ALVES.		

IMAGEM



SAÚDE



PREFEITURA MUNICIPAL DE SÃO PEDRO DO PIAUÍ

CNPJ: 06.554.810/0001-76
Av. Presidente Vargas, S/N – Centro
CEP: 64.430-000 – São Pedro do Piauí
E-mail: prefeitura@saopedropiaui.pi.gov.br



ATIVIDADE DESENVOLVIDA

PROGRAMA DE SAÚDE NA ESCOLA ROBERTO JOSE DE SANTANA - BREJO

DATA:	25/08/25	LOCAL:	ESC. ROBERTO JOSE DE SANTANA (BREJO)
PÚBLICOALVO:	ADOLESCENTES		
OBJETIVO:	OFERTAR PALESTRA SEBRE CULTURA DE PAZ NAS ESCOLAS.		
OBSERVAÇÕES:	AÇÃO REALIZADA PELA ASSISTENTE SOCIAL		

IMAGEM



SAÚDE



PREFEITURA MUNICIPAL DE SÃO PEDRO DO PIAUÍ

CNPJ: 06.554.810/0001-76
Av. Presidente Vargas, S/N – Centro
CEP: 64.430-000 – São Pedro do Piauí
E-mail: prefeitura@saopedropiaui.pi.gov.br



ATIVIDADE DESENVOLVIDA

4º ENCONTRO DE ORIENTAÇÃO E APOIO PSICOLÓGICO PARA PAIS ATÍPICOS

DATA:	27/08/25	LOCAL:	AUDITÓRIO UBS FREDSON LEAL
PÚBLICOALVO:	PAIS ATÍPICOS		
OBJETIVO:	OFERTAR ATENDIMENTO COLETIVO PSICOLOGICO PARA PAIS ATIPICOS.		
OBSERVAÇÕES:	REALIZADO PELA PSICOLOGA NAILSA SOUSA E PSICOLOGA MAYARA ALVES		

IMAGEM



SAÚDE



PREFEITURA MUNICIPAL DE SÃO PEDRO DO PIAUÍ

CNPJ: 06.554.810/0001-76
Av. Presidente Vargas, S/N – Centro
CEP: 64.430-000 – São Pedro do Piauí
E-mail: prefeitura@saopedropiaui.pi.gov.br



ATIVIDADE DESENVOLVIDA

OFICINA DE RECURSOS COM MATERIAL RECICLÁVEL

DATA:	29/08/25	LOCAL:	AUDITÓRIO CRAS
PÚBLICOALVO:	PAIS DAS CRIANÇAS EM ACOMPANHAMENTO COM FONOAUDIÓLOGA.		
OBJETIVO:	PRODUZIR RECURSOS ATRAVÉS DE MATERIAL RECICLÁVEL.		
OBSERVAÇÕES:	REALIZADO PELA FONOAUDIÓLOGA ADRIELE SABRINE E ARTESA ISABEL CRISTINA		

IMAGEM



SAÚDE



PREFEITURA MUNICIPAL DE SÃO PEDRO DO PIAUÍ

CNPJ: 06.554.810/0001-76
Av. Presidente Vargas, S/N – Centro
CEP: 64.430-000 – São Pedro do Piauí
E-mail: prefeitura@saopedropiaui.pi.gov.br



ATIVIDADE DESENVOLVIDA

AÇÃO EM ALUSÃO AO SETEMBRO AMARELO

DATA:	16/09/25	LOCAL:	ESCOLA ROBERTO JOSE DE SANTANA.
PÚBLICOALVO:	PAIS DOS ADOLESCENTES DA UNIDADE ESCOLAR ROBERTO JOSE DE SANTANA.		
OBJETIVO:	INFORMAR SOBRE A IMPORTÂNCIA DA FAMÍLIA NA PREVENÇÃO DO ADOECIMENTO MENTAL.		
OBSERVAÇÕES:	REALIZADA PELA ASSISTENTE SOCIAL MAYARA ALVES.		

IMAGEM



SAÚDE



PREFEITURA MUNICIPAL DE SÃO PEDRO DO PIAUÍ

CNPJ: 06.554.810/0001-76
Av. Presidente Vargas, S/N – Centro
CEP: 64.430-000 – São Pedro do Piauí
E-mail: prefeitura@saopedropiaui.pi.gov.br



ATIVIDADE DESENVOLVIDA	
AÇÃO EM ALUSÃO AO SETEMBRO AMARELO	
DATA:	23/09/25
LOCAL:	UBS BREJO
PÚBLICOALVO:	PROFISSIONAIS DA UNIDADE BASICA DE SAUDE DO BREJO
OBJETIVO:	INFORMAR SOBRE A IMPORTANCIA DO AUTOCUIDADO PARA PEVENÇÃO DO ADOECIMENTO MENTAL E EMOCIONAL.
OBSERVAÇÕES:	REALIZADO PELA ASSISTENTE SOCIAL MAYARA ALVES.

IMAGEM



SAÚDE



PREFEITURA MUNICIPAL DE SÃO PEDRO DO PIAUÍ

CNPJ: 06.554.810/0001-76
Av. Presidente Vargas, S/N – Centro
CEP: 64.430-000 – São Pedro do Piauí
E-mail: prefeitura@saopedropiaui.pi.gov.br



ATIVIDADE DESENVOLVIDA

5º ENCONTRO DE ORIENTAÇÃO E APOIO PSICOLÓGICO PARA PAIS ATÍPICOS

DATA:	30/09/25	LOCAL:	AUDITÓRIO UBS CENTRO
PÚBLICOALVO:	PAIS ATÍPICOS		
OBJETIVO:	OFERTAR ATENDIMENTO COLETIVO PSICOLOGICO PARA PAIS ATIPICOS.		
OBSERVAÇÕES:	REALIZADO PELA PSICOLOGA NAILSA SOUSA E PSICOLOGA MAYARA ALVES		

IMAGEM



SAÚDE



PREFEITURA MUNICIPAL DE SÃO PEDRO DO PIAUÍ

CNPJ: 06.554.810/0001-76
Av. Presidente Vargas, S/N – Centro
CEP: 64.430-000 – São Pedro do Piauí
E-mail: prefeitura@saopedropiaui.pi.gov.br



ATIVIDADE DESENVOLVIDA

PSE UNIDADE BENEDITA MACHADO

DATA:	07/10/25	LOCAL:	ESCOLA BENEDITA MACHADO
PÚBLICOALVO:	ALUNOS DO 1º AO 3º ANO		
OBJETIVO:	TRABALHAR TEMA COMO CULTURA DE PAZ, PREVENÇÃO DE ACIDENTES E AVALIAÇÃO ANTROPOMETRICA.		
OBSERVAÇÕES:	REALIZADA POR FISIOTERAPEUTA, ASSISTENTE SOCIAL E NUTRICIONISTA.		

IMAGEM



SAÚDE



PREFEITURA MUNICIPAL DE SÃO PEDRO DO PIAUÍ

CNPJ: 06.554.810/0001-76
Av. Presidente Vargas, S/N – Centro
CEP: 64.430-000 – São Pedro do Piauí
E-mail: prefeitura@saopedropiaui.pi.gov.br



ATIVIDADE DESENVOLVIDA			
ATIVIDADE COLETIVA EM ALUSÃO AO DIA DAS CRIANÇAS			
DATA:	16/10/25	LOCAL:	AUDITÓRIO UBS DO CENTRO
PÚBLICOALVO:	CRIANÇAS EM ACOMPANHAMENTO FONOAUDIOLÓGICO		
OBJETIVO:	DESENVOLVER BRINCADEIRAS EDUCATIVAS E ENTREGA DE BRINDES PARA AS CRIANÇAS.		
OBSERVAÇÕES:	AÇÃO DESENVOLVIDA PELA FONOAUDIÓLOGA ADRIELE, DENTISTA LAIZA E SUA TÉCNICA ELIVANIA E A PSICOLOGA AILA BRITO.		

IMAGEM



SAÚDE



PREFEITURA MUNICIPAL DE SÃO PEDRO DO PIAUÍ

CNPJ: 06.554.810/0001-76
Av. Presidente Vargas, S/N – Centro
CEP: 64.430-000 – São Pedro do Piauí
E-mail: prefeitura@saopedropiaui.pi.gov.br



ATIVIDADE DESENVOLVIDA

PSE NA UNIDADE ESCOLAR DR. CLOVES

DATA:	16/10/25	LOCAL:	U. ESCOLAR DR. CLOVES
PÚBLICOALVO:	ADOLESCENTES		
OBJETIVO:	PALESTRA PARA OS ALUNOS DO 8º E 9º ANO SOBRE CULTURA DE PAZ NAS ESCOLAS E SAÚDE MENTAL		
OBSERVAÇÕES:	AÇÃO DESENVOLVIDA PELA PSICOLOGA NAILSA SOUSA		

IMAGEM



SAÚDE



PREFEITURA MUNICIPAL DE SÃO PEDRO DO PIAUÍ

CNPJ: 06.554.810/0001-76
Av. Presidente Vargas, S/N – Centro
CEP: 64.430-000 – São Pedro do Piauí
E-mail: prefeitura@saopedropiaui.pi.gov.br



ATIVIDADE DESENVOLVIDA

PSE NA UNIDADE ESCOLAR ANTONIO ALVES DA SILVA

DATA:	23/10/25	LOCAL:	ESCOLA PEDRAS
PÚBLICOALVO:	CRIANÇAS DE 3 A 6 ANOS		
OBJETIVO:	TRABALHAR TEMA COMO CULTURA DE PAZ, PREVENÇÃO DE ACIDENTES E AVALIAÇÃO ANTROPOMETRICA.		
OBSERVAÇÕES:	REALIZADA POR FISIOTERAPEUTA, ASSISTENTE SOCIAL E NUTRICIONISTA.		

IMAGEM



SAÚDE



PREFEITURA MUNICIPAL DE SÃO PEDRO DO PIAUÍ

CNPJ: 06.554.810/0001-76
Av. Presidente Vargas, S/N – Centro
CEP: 64.430-000 – São Pedro do Piauí
E-mail: prefeitura@saopedropiaui.pi.gov.br



ATIVIDADE DESENVOLVIDA

PSE CEI DALVA ANDRADE E CEI OSVALDINA DE SOUSA

DATA:	05/11/25	LOCAL:	CEI DALVA ANDRADE E CEI OSVALDINA DE SOUSA
PÚBLICOALVO:	CRIANÇAS DE 3 A 6 ANOS		
OBJETIVO:	TRABALHAR TEMA COMO CULTURA DE PAZ, PREVENÇÃO DE ACIDENTES E AVALIAÇÃO ANTROPOMETRICA.		
OBSERVAÇÕES:	REALIZADA POR FISIOTERAPEUTA, ASSISTENTE SOCIAL E NUTRICIONISTA.		

IMAGEM



SAÚDE



PREFEITURA MUNICIPAL DE SÃO PEDRO DO PIAUÍ

CNPJ: 06.554.810/0001-76
Av. Presidente Vargas, S/N – Centro
CEP: 64.430-000 – São Pedro do Piauí
E-mail: prefeitura@saopedropiaui.pi.gov.br



ATIVIDADE DESENVOLVIDA

6º ENCONTRO DE ORIENTAÇÃO E APOIO PSICOLÓGICO PARA PAIS ATÍPICOS

DATA:	06/11/25	LOCAL:	AUDITÓRIO UBS CENTRO
PÚBLICOALVO:	PAIS ATÍPICOS		
OBJETIVO:	OFERTAR ATENDIMENTO COLETIVO PSICOLOGICO PARA PAIS ATIPICOS.		
OBSERVAÇÕES:	REALIZADO PELA PSICOLOGA NAILSA SOUSA E PSICOLOGA MAYARA ALVES		

IMAGEM



SAÚDE



PREFEITURA MUNICIPAL DE SÃO PEDRO DO PIAUÍ

CNPJ: 06.554.810/0001-76
Av. Presidente Vargas, S/N – Centro
CEP: 64.430-000 – São Pedro do Piauí
E-mail: prefeitura@saopedropiaui.pi.gov.br



ATIVIDADE DESENVOLVIDA

PSE CRECHE PROF. ANTONIO BARBOSA CARDOSO

DATA:	18/11/25	LOCAL:	CRECHE
PÚBLICOALVO:	CRIANÇAS DE 03 A 06 ANOS		
OBJETIVO:	TRABALHAR TEMA COMO CULTURA DE PAZ, E AVALIAÇÃO ANTROPOMETRICA.		
OBSERVAÇÕES:	REALIZADA POR ASSISTENTE SOCIAL E NUTRICIONISTA.		

IMAGEM



SAÚDE



PREFEITURA MUNICIPAL DE SÃO PEDRO DO PIAUÍ

CNPJ: 06.554.810/0001-76
Av. Presidente Vargas, S/N – Centro
CEP: 64.430-000 – São Pedro do Piauí
E-mail: prefeitura@saopedropiaui.pi.gov.br



ATIVIDADE DESENVOLVIDA	
AÇÃO EM ALUSAO A CAMPANHA NOVEMBRO AZUL	
DATA:	19/11/25
LOCAL:	UBS CENTRO
PÚBLICOALVO:	HOMENS
OBJETIVO:	CONSCIENTIZAR SOBRE A PREVENÇÃO E O DOAGNÓSTICO PRECOCE DE CANCER DE PROSTATA, INCENTIVANDO OS HOMENS NA PRATICA DO AUTOCUIDADO
OBSERVAÇÕES:	REALIZADA POR EQUIPE DA UNIDADE BASICA DE SAUDE FREDSON LEAL E EQUIPE EMULTI

IMAGEM



SAÚDE



PREFEITURA MUNICIPAL DE SÃO PEDRO DO PIAUÍ

CNPJ: 06.554.810/0001-76
Av. Presidente Vargas, S/N – Centro
CEP: 64.430-000 – São Pedro do Piauí
E-mail: prefeitura@saopedropiaui.pi.gov.br



ATIVIDADE DESENVOLVIDA			
PSE COLEGIO VALDIMIR GUEDES			
DATA:	19/11/25	LOCAL:	COL. VALDIMIR GUEDES
PÚBLICOALVO:	ALUNOS DO 6 E 7º ANO		
OBJETIVO:	TRABALHAR TEMA COMO CULTURA DE PAZ, E AVALIAÇÃO ANTROPOMETRICA.		
OBSERVAÇÕES:	REALIZADA POR ASSISTENTE SOCIAL E NUTRICIONISTA.		

IMAGEM



SAÚDE



PREFEITURA MUNICIPAL DE SÃO PEDRO DO PIAUÍ

CNPJ: 06.554.810/0001-76
Av. Presidente Vargas, S/N – Centro
CEP: 64.430-000 – São Pedro do Piauí
E-mail: prefeitura@saopedropiaui.pi.gov.br



ATIVIDADE DESENVOLVIDA	
PSE COLEGIO LANDRI SALES	
DATA:	26/11/25
LOCAL:	COL. LANDRI SALES
PÚBLICOALVO:	ALUNOS DO 8 E 9º ANO
OBJETIVO:	TRABALHAR TEMA COMO CULTURA DE PAZ, E AVALIAÇÃO ANTROPOMETRICA.
OBSERVAÇÕES:	REALIZADA POR ASSISTENTE SOCIAL, NUTRICIONISTA E PSICÓLOGA NAILSA
IMAGEM	



SAÚDE



PREFEITURA MUNICIPAL DE SÃO PEDRO DO PIAUÍ

CNPJ: 06.554.810/0001-76
Av. Presidente Vargas, S/N – Centro
CEP: 64.430-000 – São Pedro do Piauí
E-mail: prefeitura@saopedropiaui.pi.gov.br



LABORATÓRIO DE ANÁLISES CLÍNICAS

ATIVIDADE DESENVOLVIDA	
COLETA DE EXAMES	
DATA:	SEGUNDA A SEXTA-FEIRA
LOCAL:	LABORATÓRIO/HOSPITAL
PÚBLICOALVO:	POPULAÇÃO EM GERAL
OBJETIVO:	ATENDER A POPULAÇÃO, ATRAVÉS DE ATRAVÉS DE ANÁLISES LABORATORIAL COM O PROPÓSITO DE DIAGNÓSTICO DE DOENÇAS
OBSERVAÇÕES:	SEGUNDA A QUINTA-FEIRA – ATENDIMENTO ZONA URBANA SEXTA-FEIRA: 1ª QUINZENA DO MÊS: DESCENTRALIZAÇÃO DO LABORATÓRIO PARA ATENDIMENTO DA POPULAÇÃO DA ZONA RURAL. 2ª QUINZENA DO MÊS: ATENDIMENTO DE ACAMADOS ZONA URBANA

IMAGEM



SAÚDE



PREFEITURA MUNICIPAL DE SÃO PEDRO DO PIAUÍ

CNPJ: 06.554.810/0001-76
Av. Presidente Vargas, S/N – Centro
CEP: 64.430-000 – São Pedro do Piauí
E-mail: prefeitura@saopedropiaui.pi.gov.br



IMUNIZAÇÃO

ATIVIDADE DESENVOLVIDA			
PROJETO “VACINA NA ESTRADA”			
DATA:	22/08/2025	LOCAL:	ZONA RURAL
PÚBLICO ALVO:	POPULAÇÃO EM GERAL		
OBJETIVO:	AUMENTAR A COBERTURA VACINAL POR MEIO DA BUSCA-ATIVA EM DOMICILIO NA ZONA RURAL DO MUNICÍPIO, OFERTANDO VACINAS DE ROTINA, INFLUENZA E CONTRA A COVID-19.		
OBSERVAÇÕES:			

IMAGEM



SAÚDE



PREFEITURA MUNICIPAL DE SÃO PEDRO DO PIAUÍ

CNPJ: 06.554.810/0001-76
Av. Presidente Vargas, S/N – Centro
CEP: 64.430-000 – São Pedro do Piauí
E-mail: prefeitura@saopedropiaui.pi.gov.br



ATIVIDADE DESENVOLVIDA

SEMANA DE INTENSIFICAÇÃO CONTRA O SARAMPO

DATA:	08 A 12 DE SETEMBRO DE 2025.	LOCAL:	UNIDADES BÁSICAS DE SAÚDE E CRECHES MUNICIPAIS
PÚBLICO ALVO:	PESSOAS DE 12 MESES A 59 ANOS PARA QUEM NÃO SE VACINOU OU DOSES INCOMPLETAS.		
OBJETIVO:	INTERROMPER A CIRCULAÇÃO DO VÍRUS CAUSADOR DO SARAMPO E PREVENIR NOVOS SURTOS DA DOENÇA.		
OBSERVAÇÕES:			

IMAGEM

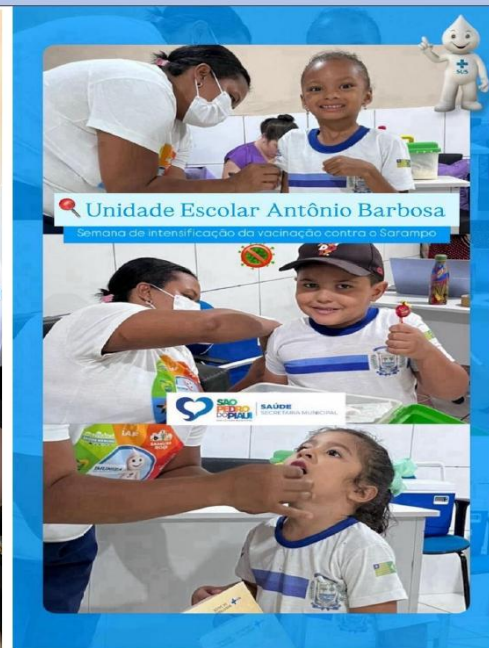

SAÚDE



PREFEITURA MUNICIPAL DE SÃO PEDRO DO PIAUÍ

CNPJ: 06.554.810/0001-76
Av. Presidente Vargas, S/N – Centro
CEP: 64.430-000 – São Pedro do Piauí
E-mail: prefeitura@saopedropiaui.pi.gov.br



ATIVIDADE DESENVOLVIDA	
CAMPANHA DE VACINAÇÃO CONTRA HPV	
DATA:	INÍCIO EM: 15/04/2025
LOCAL:	UNIDADES BÁSICAS DE SAÚDE
PÚBLICO ALVO:	JOVENS ENTRE 15 A 19 ANOS QUE NÃO TOMARAM NENHUMA DOSE E ADOLESCENTES ENTRE 09 A 14 ANOS.
OBJETIVO:	AUMENTAR A COBERTURA VACINAL DAS CRIANÇAS E ADOLESCENTES COM IDADE ENTRE 09 A 14 ANOS, CONTRA O HPV, ALÉM DE REALIZAR O RESGATE VACINAL NOS ADOLESCENTES ENTRE 15 E 19 ANOS QUE NÃO TOMARAM NENHUMA DOSE DA VACINA.
OBSERVAÇÕES:	

IMAGEM



220

SAÚDE



PREFEITURA MUNICIPAL DE SÃO PEDRO DO PIAUÍ

CNPJ: 06.554.810/0001-76
Av. Presidente Vargas, S/N – Centro
CEP: 64.430-000 – São Pedro do Piauí
E-mail: prefeitura@saopedropiaui.pi.gov.br



ATIVIDADE DESENVOLVIDA	
SEMANA DA SAÚDE NA ESCOLA	
DATA:	29,30 DE ABRIL E 05,06 DE MAIO
LOCAL:	EM TODAS AS ESCOLAS DO MUNICÍPIO
PÚBLICO ALVO:	ALUNOS E PROFISSIONAIS DE TODAS AS ESCOLAS DO MUNICÍPIO
OBJETIVO:	VERIFICAR E ATUALIZAR A SITUAÇÃO VACINAL DOS ALUNOS DO MUNICÍPIO.
OBSERVAÇÕES:	AÇÃO DESENVOLVIDA EM PARCERIA COM A SECRETARIA MUNICIPAL DE EDUCAÇÃO.

IMAGEM



SAÚDE



PREFEITURA MUNICIPAL DE SÃO PEDRO DO PIAUÍ

CNPJ: 06.554.810/0001-76
Av. Presidente Vargas, S/N – Centro
CEP: 64.430-000 – São Pedro do Piauí
E-mail: prefeitura@saopedropiaui.pi.gov.br



ATIVIDADE DESENVOLVIDA	
CAMPANHA CONTRA A INFLUENZA	
DATA:	INÍCIO EM 07 DE ABRIL DE 2025
LOCAL:	UNIDADES BÁSICAS DE SAÚDE
PÚBLICO ALVO:	GRUPOS PRIORITÁRIOS.
OBJETIVO:	APLICAR VACINA CONTRA A INFLUENZA E REDUZIR INTERNAÇÕES, COMPLICAÇÕES E ÓBITOS NA POPULAÇÃO ALVO.
OBSERVAÇÕES:	

IMAGEM



SAÚDE



PREFEITURA MUNICIPAL DE SÃO PEDRO DO PIAUÍ

CNPJ: 06.554.810/0001-76
Av. Presidente Vargas, S/N – Centro
CEP: 64.430-000 – São Pedro do Piauí
E-mail: prefeitura@saopedropiaui.pi.gov.br



ATIVIDADE DESENVOLVIDA			
DIA D CONTRA A INFLUENZA			
DATA:	16/05/2025	LOCAL:	UNIDADES BÁSICAS DE SAÚDE
PÚBLICO ALVO:	CRIANÇAS DE 6 MESES A MENORES DE 6 ANOS, GESTANTES, PUÉRPERAS ATÉ 45 DIAS PÓS-PARTO, IDOSOS, PESSOAS COM DOENÇAS CRÔNICAS, PESSOAS COM DEFICIÊNCIA, TRABALHADORES DA SAÚDE, PROFESSORES, CAMINHONEIROS, TRABALHADORES DOS CORREIOS E POLICIAIS.		
OBJETIVO:	AMPLIAR O PÚBLICO-ALVO E AUMENTAR A COBERTURA VACINAL CONTRA A INFLUENZA.		
OBSERVAÇÕES:			

IMAGEM



SAÚDE



PREFEITURA MUNICIPAL DE SÃO PEDRO DO PIAUÍ

CNPJ: 06.554.810/0001-76
Av. Presidente Vargas, S/N – Centro
CEP: 64.430-000 – São Pedro do Piauí
E-mail: prefeitura@saopedropiaui.pi.gov.br



ATIVIDADE DESENVOLVIDA			
VACINAÇÃO CONTRA A COVID-19			
DATA:	19 DE MARÇO	LOCAL:	EM TODAS AS UBS'S
PÚBLICO ALVO:	IDOSOS, GESTANTES, TRABALHADORES DA SAÚDE, PESSOAS COM COMORBIDADES, PESSOAS IMUNOCOMPROMETIDAS E GRUPOS ESPECIAIS.		
OBJETIVO:	ATUALIZAR A VACINAÇÃO CONTRA A COVID-19.		
OBSERVAÇÕES:			

IMAGEM

**VACINAÇÃO
CONTRA A COVID-19**

GRUPOS PRIORITÁRIOS

- ✓ IDOSOS (6 MESES DA ÚLTIMA DOSE)
- ✓ GESTANTES
- ✓ TRABALHADORES DA SAÚDE
- ✓ PESSOAS COM COMORBIDADES (ACIMA DE 12 ANOS)
- ✓ PESSOAS IMUNOCOMPROMETIDAS (ACIMA DE 12 ANOS)
- ✓ GRUPOS ESPECIAIS (1 ANO DA ÚLTIMA DOSE)

19 DE MARÇO

EM TODAS AS UBS'S (ZONA URBANA E RURAL)

A PARTIR DAS 08:00H

DOCUMENTAÇÃO: CARTÃO DE VACINA E CPF

**As vacinas serão aplicadas conforme as doses disponíveis.*

Secretaria Municipal **SAÚDE**

SUS

SAÚDE



PREFEITURA MUNICIPAL DE SÃO PEDRO DO PIAUÍ

CNPJ: 06.554.810/0001-76
Av. Presidente Vargas, S/N – Centro
CEP: 64.430-000 – São Pedro do Piauí
E-mail: prefeitura@saopedropiaui.pi.gov.br



ATIVIDADE DESENVOLVIDA

DIA D XÔ SARAMPO

DATA:	11 DE SETEMBRO DE 2025	LOCAL:	UNIDADES BÁSICAS DE SAÚDE
PÚBLICO ALVO:	12 MESES A 59 ANOS PARA QUEM NÃO SE VACINOU OU DOSES INCOMPLETAS.		
OBJETIVO:	INTERROMPER A CIRCULAÇÃO DO VÍRUS CAUSADOR DO SARAMPO E PREVENIR NOVOS SURTOS DA DOENÇA.		
OBSERVAÇÕES:	AÇÃO DESENVOLVIDA COM A COORDENAÇÃO DA ATENÇÃO PRIMÁRIA A SAÚDE		

IMAGEM



XÔ!! SARAMPO
DOCUMENTAÇÃO NECESSÁRIA
DOCUMENTO COM FOTO E CARTEIRA DE VACINAÇÃO

DIA D

VACINAÇÃO CONTRA O SARAMPO

11 DE SETEMBRO

EM TODAS AS UBS'S - 07H às 11H e 13H às 17H

PÚBLICO ALVO: 12 MESES A 59 ANOS PARA QUEM NÃO SE VACINOU OU DOSES INCOMPLETAS.

SUS

SAÚDE



PREFEITURA MUNICIPAL DE SÃO PEDRO DO PIAUÍ

CNPJ: 06.554.810/0001-76
Av. Presidente Vargas, S/N – Centro
CEP: 64.430-000 – São Pedro do Piauí
E-mail: prefeitura@saopedropiaui.pi.gov.br



ATIVIDADE DESENVOLVIDA	
MULTIVACINAÇÃO 2025	
DATA:	6 A 31 DE OUTUBRO DE 2025
LOCAL:	UNIDADES BÁSICAS DE SAÚDE
PÚBLICO ALVO:	CRIANÇAS E ADOLESCENTES MENORES DE 15 ANOS
OBJETIVO:	VERIFICAR E ATUALIZAR A SITUAÇÃO VACINAL DO PÚBLICO-ALVO
OBSERVAÇÕES:	

IMAGEM



SAÚDE



PREFEITURA MUNICIPAL DE SÃO PEDRO DO PIAUÍ

CNPJ: 06.554.810/0001-76
Av. Presidente Vargas, S/N – Centro
CEP: 64.430-000 – São Pedro do Piauí
E-mail: prefeitura@saopedropiaui.pi.gov.br



ATIVIDADE DESENVOLVIDA			
DIA D CAMPANHA NACIONAL DE MULTIVACINAÇÃO			
DATA:	18 DE OUTUBRO DE 2025	LOCAL:	EM TODAS AS UBS'S
PÚBLICO ALVO:	PÚBLICO EM GERAL		
OBJETIVO:	VERIFICAR A SITUAÇÃO DA CADERNETA VACINAL E REALIZAR A ATUALIZAÇÃO SE NECESSÁRIO.		
OBSERVAÇÕES:			

IMAGEM



SAÚDE



PREFEITURA MUNICIPAL DE SÃO PEDRO DO PIAUÍ

CNPJ: 06.554.810/0001-76
Av. Presidente Vargas, S/N – Centro
CEP: 64.430-000 – São Pedro do Piauí
E-mail: prefeitura@saopedropiaui.pi.gov.br



CENTRO DE FISIOTERAPIA

ATIVIDADE DESENVOLVIDA			
ATENDIMENTOS FISIOTERAPÊUTICOS			
DATA:	FEVEREIRO A DEZEMBRO DE 2025	LOCAL:	CENTRO DE FISIOTERAPIA
PÚBLICO ALVO:	POPULAÇÃO EM GERAL / USUÁRIOS DO SUS		
OBJETIVO:	OFERECER QUALIDADE DE VIDA AOS PACIENTES, POR MEIO DA PREVENÇÃO, DIAGNÓSTICO E TRATAMENTO, SEJAM ELAS DECORRENTES DE TRAUMAS, DOENÇAS ADQUIRIDAS OU GENÉTICAS, VISANDO A REABILITAÇÃO FÍSICA.		
OBSERVAÇÕES:	ESTABELECIMENTO VINCULADO À SECRETARIA MUNICIPAL DE SAÚDE.		

IMAGEM

ATENDIMENTO FISIOTERAPÊUTICOS			
PERÍODO	Fevereiro a Dezembro de 2025	LOCAL:	Centro de Fisioterapia
FEVEREIRO		468 ATENDIMENTOS	
MARÇO		523 ATENDIMENTOS	
ABRIL		639 ATENDIMENTOS	
MAIO		598 ATENDIMENTOS	
JUNHO		538 ATENDIMENTOS	
JULHO		614 ATENDIMENTOS	
AGOSTO		623 ATENDIMENTOS	
SETEMBRO		594 ATENDIMENTOS	
OUTUBRO		618 ATENDIMENTOS	
NOVEMBRO		571 ATENDIMENTOS	
DEZEMBRO		227 ATENDIMENTOS	
TOTAL		6.013 ATENDIMENTOS	



SAÚDE



PREFEITURA MUNICIPAL DE SÃO PEDRO DO PIAUÍ

CNPJ: 06.554.810/0001-76
Av. Presidente Vargas, S/N – Centro
CEP: 64.430-000 – São Pedro do Piauí
E-mail: prefeitura@saopedropiaui.pi.gov.br



CENTRO DE ATENÇÃO PSICOSOCIAL – CAPS

ATIVIDADE DESENVOLVIDA			
DIA DA MULHER			
DATA:	07/03/2025	LOCAL:	CAPS
PÚBLICO ALVO:	MÃES E PACIENTES		
OBJETIVO:	VALORIZAR A MULHER, ATRAVES DE UMA RODA DE CONVERSAR E DINÂMICA.		
OBSERVAÇÕES:	ACOLHER E VALORIZAR.		

IMAGEM



SAÚDE



PREFEITURA MUNICIPAL DE SÃO PEDRO DO PIAUÍ

CNPJ: 06.554.810/0001-76
Av. Presidente Vargas, S/N – Centro
CEP: 64.430-000 – São Pedro do Piauí
E-mail: prefeitura@saopedropiaui.pi.gov.br



ATIVIDADE DESENVOLVIDA			
PRÁTICA ESPORTIVA			
DATA:	25/03/2025	LOCAL:	QUADRA DE ESPORTE
PÚBLICO ALVO:	PACIENTES INTENSIVOS		
OBJETIVO:	PROMOVER QUALIDADE DE SAÚDE E BEM ESTAR. SENDO REALIZADO ATIVIDADE FUNCIONAL E JOGO.		
OBSERVAÇÕES:	ATIVIDADE INICIADA DUAS VEZES POR SEMANA.		

IMAGEM



SAÚDE



PREFEITURA MUNICIPAL DE SÃO PEDRO DO PIAUÍ

CNPJ: 06.554.810/0001-76
Av. Presidente Vargas, S/N – Centro
CEP: 64.430-000 – São Pedro do Piauí
E-mail: prefeitura@saopedropiaui.pi.gov.br



ATIVIDADE DESENVOLVIDA			
INICIO DOS INTENSIVOS			
DATA:	03-09-2025	LOCAL:	CAPS
PÚBLICO ALVO:	PACIENTE INTENSIVOS		
OBJETIVO:	PROMOVER O ACOMPANHAMENTO E DESENVOLVIMENTO DOS PACIENTES.		
OBSERVAÇÕES:	REALIZAÇÃO DE ATIVIDADES COMO É BOM TE CONHECER.		

IMAGEM

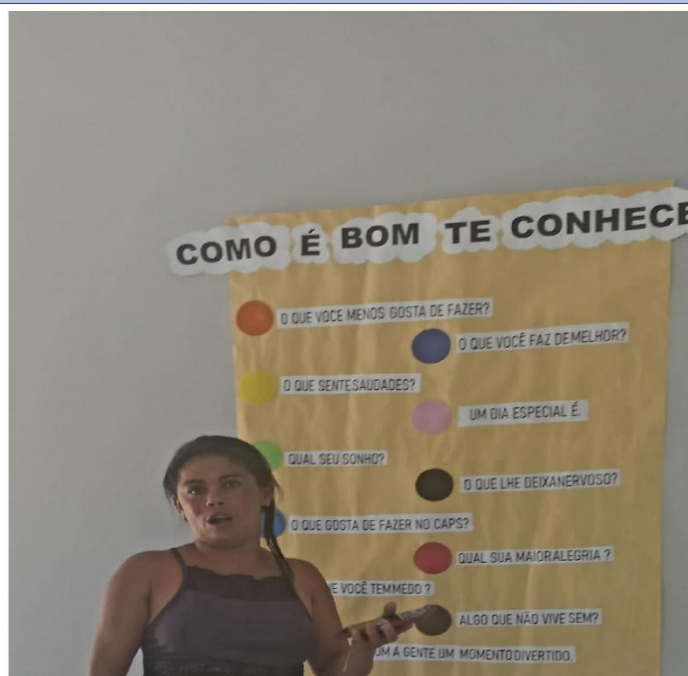

SAÚDE



PREFEITURA MUNICIPAL DE SÃO PEDRO DO PIAUÍ

CNPJ: 06.554.810/0001-76
Av. Presidente Vargas, S/N – Centro
CEP: 64.430-000 – São Pedro do Piauí
E-mail: prefeitura@saopedropiaui.pi.gov.br



ATIVIDADE DESENVOLVIDA			
SETEMBRO AMARELO			
DATA:	30/09/2025	LOCAL:	CAPS
PÚBLICO ALVO:	PACIENTES EM ACOMPANHAMENTO PSICOLÓGICO.		
OBJETIVO:	PROMOVER A SENSIBILIZAÇÃO SOBRE O SUICÍDIO		
OBSERVAÇÕES:			

IMAGEM



SAÚDE



PREFEITURA MUNICIPAL DE SÃO PEDRO DO PIAUÍ

CNPJ: 06.554.810/0001-76
Av. Presidente Vargas, S/N – Centro
CEP: 64.430-000 – São Pedro do Piauí
E-mail: prefeitura@saopedropiaui.pi.gov.br



ATIVIDADE DESENVOLVIDA			
SETEMBRO VERDE			
DATA:	23/09/2025	LOCAL:	CAPS
PÚBLICO ALVO:	PACIENTES INTENSIVOS		
OBJETIVO:	PROMOVER O RESPEITO E GARANTIAS DAS PESSOAS COM DEFICIÊNCIA.		
OBSERVAÇÕES:			

IMAGEM



SAÚDE



PREFEITURA MUNICIPAL DE SÃO PEDRO DO PIAUÍ

CNPJ: 06.554.810/0001-76
Av. Presidente Vargas, S/N – Centro
CEP: 64.430-000 – São Pedro do Piauí
E-mail: prefeitura@saopedropiaui.pi.gov.br



ATIVIDADE DESENVOLVIDA			
PALESTRA SOBRE HIGIENE PESSOAL			
DATA:	03/09/2025	LOCAL:	CAPS
PÚBLICO ALVO:	PACIENTES INTENSIVOS		
OBJETIVO:	COMO HIGIENIZAR OS DENTE, ESCOVAÇÃO E IMPORTANCIA DA HIGIENE DAS MÃOS.		
OBSERVAÇÕES:			

IMAGEM



SAÚDE



PREFEITURA MUNICIPAL DE SÃO PEDRO DO PIAUÍ

CNPJ: 06.554.810/0001-76
Av. Presidente Vargas, S/N – Centro
CEP: 64.430-000 – São Pedro do Piauí
E-mail: prefeitura@saopedropiaui.pi.gov.br



ATIVIDADE DESENVOLVIDA			
18 DE MAIO			
DATA:	18/05/2025	LOCAL:	CRAS
PÚBLICO ALVO:	INTENSIVOS E FAMILIARES		
OBJETIVO:	PROMOVER A CONSCIENTIZAÇÃO SOBRE A CAMPANHA 18 DE MAIO. ABUSO E EXPLORAÇÃO SEXUAL CONTRA CRIANÇAS E ADOLESCENTES.		
OBSERVAÇÕES:	CAMINHADA.		

IMAGEM



SAÚDE



PREFEITURA MUNICIPAL DE SÃO PEDRO DO PIAUÍ

CNPJ: 06.554.810/0001-76
Av. Presidente Vargas, S/N – Centro
CEP: 64.430-000 – São Pedro do Piauí
E-mail: prefeitura@saopedropiaui.pi.gov.br



ATIVIDADE DESENVOLVIDA			
ARTESANATO (SETEMBRO AMARELO)			
DATA:	SETEMBRO	LOCAL:	CAPS
PÚBLICO ALVO:	PACIENTES INTENSIVOS		
OBJETIVO:	CONFECÇÃO DE PLAQUINHAS E FLOR		
OBSERVAÇÕES:			

IMAGEM



236

SAÚDE



PREFEITURA MUNICIPAL DE SÃO PEDRO DO PIAUÍ

CNPJ: 06.554.810/0001-76
Av. Presidente Vargas, S/N – Centro
CEP: 64.430-000 – São Pedro do Piauí
E-mail: prefeitura@saopedropiaui.pi.gov.br



ATIVIDADE DESENVOLVIDA	
ATIVIDADE SOBRE IDENTIDADE	
ESCRITA DO NOME	
DATA:	NOVEMBRO
LOCAL:	CAPS
PÚBLICO ALVO:	PACIENTES INTENSIVOS
OBJETIVO:	TRABALHAR SOBRE A IMPORTÂNCIA DO DOCUMENTO E QUEM SOU EU. TREINANDO NOME NO CADERNO
OBSERVAÇÕES:	

IMAGEM



SAÚDE



PREFEITURA MUNICIPAL DE SÃO PEDRO DO PIAUÍ

CNPJ: 06.554.810/0001-76
Av. Presidente Vargas, S/N – Centro
CEP: 64.430-000 – São Pedro do Piauí
E-mail: prefeitura@saopedropiaui.pi.gov.br



ATIVIDADE DESENVOLVIDA			
CAPS FELIZ			
DATA:	OUTUBRO	LOCAL:	CAPS
PÚBLICO ALVO:	PACIENTES INTENSIVOS		
OBJETIVO:	REALIZAÇÃO DE ATIVIDADES LUDICAS TRABALHANDO O TEMA CAPS FELIZ		
OBSERVAÇÕES:	REALIZAÇÃO DE DINAMICAS: PINTURA DE ROSTO, CABELO MALUCO, BINGO E ATIVIDADES DE CONCENTRAÇÃO.		

IMAGEM



SAÚDE



PREFEITURA MUNICIPAL DE SÃO PEDRO DO PIAUÍ

CNPJ: 06.554.810/0001-76
Av. Presidente Vargas, S/N – Centro
CEP: 64.430-000 – São Pedro do Piauí
E-mail: prefeitura@saopedropiaui.pi.gov.br



ATIVIDADE DESENVOLVIDA			
OUTUBRO ROSA			
DATA:	OUTUBRO	LOCAL:	CAPS
PÚBLICO ALVO:	MULHERES PACIENTES		
OBJETIVO:	CHA DA TARDE SOBRE O OUTUBRO ROSA. PREVENÇÃO E AUTO CUIDADO.		
OBSERVAÇÕES:			

IMAGEM



SAÚDE



PREFEITURA MUNICIPAL DE SÃO PEDRO DO PIAUÍ

CNPJ: 06.554.810/0001-76
Av. Presidente Vargas, S/N – Centro
CEP: 64.430-000 – São Pedro do Piauí
E-mail: prefeitura@saopedropiaui.pi.gov.br



CENTRO DE ESPECIALIDADES ODONTOLÓGICAS – CEO

ATIVIDADE DESENVOLVIDA			
ATENDIMENTOS CEO NOTURNO			
DATA:	FEVEREIRO A DEZEMBRO/2025	LOCAL:	CEO
PÚBLICO ALVO:	PACIENTES ENCAMINHADOS PARA ATENDIMENTOS ODONTOLÓGICOS ESPECIALIZADOS		
OBJETIVO:	EXTENSÃO DE HORÁRIOS DE ATENDIMENTOS PARA FACILITAR O ACESSO AO SERVIÇO. REDUZIR O ABSENTEISMO		
OBSERVAÇÕES:	FUNCIONAMENTO NAS SEGUNDAS E QUARTAS-FEIRAS		
IMAGEM			

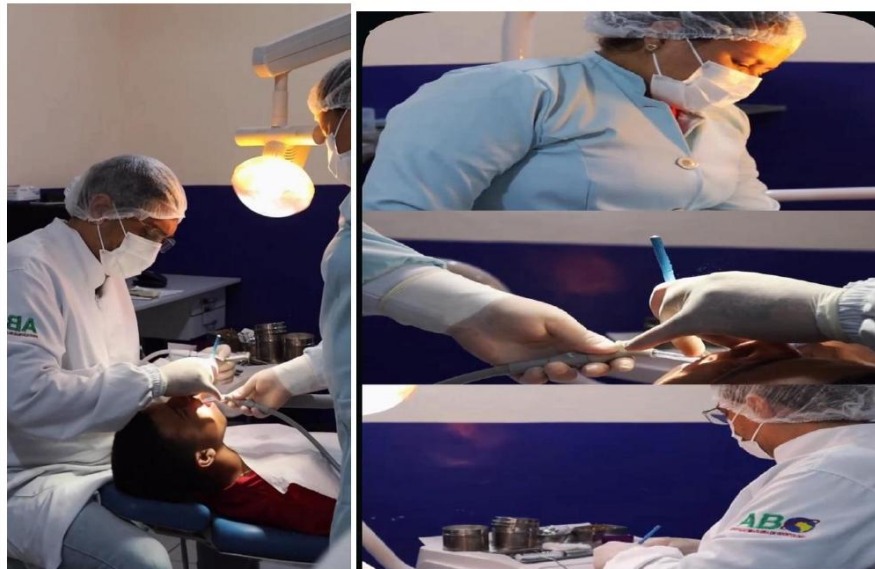

SAÚDE



PREFEITURA MUNICIPAL DE SÃO PEDRO DO PIAUÍ

CNPJ: 06.554.810/0001-76
Av. Presidente Vargas, S/N – Centro
CEP: 64.430-000 – São Pedro do Piauí
E-mail: prefeitura@saopedropiaui.pi.gov.br



ATIVIDADE DESENVOLVIDA	
QUALIFICAÇÃO COM OS CIRURGIÕES-DENTISTAS DA ATENÇÃO PRIMÁRIA A SAÚDE	
DATA:	06/11/2025
LOCAL:	CEO
PÚBLICO ALVO:	CIRURGIÕES-DENTISTAS DA ATENÇÃO PRIMÁRIA A SAÚDE
OBJETIVO:	QUALIFICAR OS PROFISSIONAIS DA APS PARA O ATENDIMENTO ENDODONTICO
OBSERVAÇÕES:	

IMAGEM



SAÚDE



PREFEITURA MUNICIPAL DE SÃO PEDRO DO PIAUÍ

CNPJ: 06.554.810/0001-76
Av. Presidente Vargas, S/N – Centro
CEP: 64.430-000 – São Pedro do Piauí
E-mail: prefeitura@saopedropiaui.pi.gov.br



ATIVIDADE DESENVOLVIDA			
ATENDIMENTOS AO GRUPO DE TABAGISMO			
DATA:	17/12/2025	LOCAL:	CEO
PÚBLICO ALVO:	PACIENTES DO GRUPO DE TABAGISMO		
OBJETIVO:	REALIZAR ATENDIMENTO DE REALBILITAÇÃO ORAL.		
OBSERVAÇÕES:			
IMAGEM			

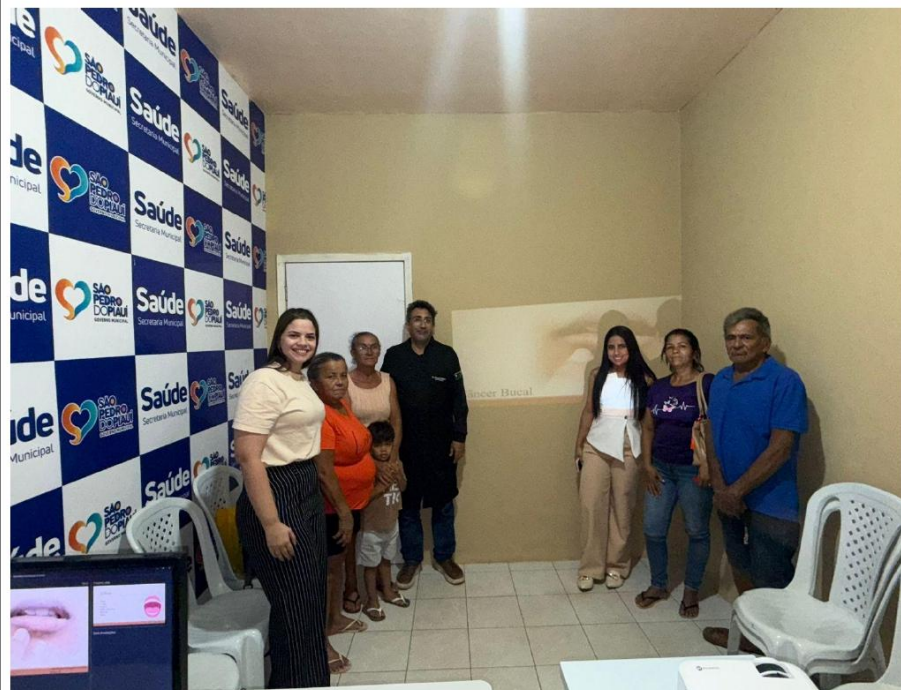

SAÚDE



PREFEITURA MUNICIPAL DE SÃO PEDRO DO PIAUÍ

CNPJ: 06.554.810/0001-76
Av. Presidente Vargas, S/N – Centro
CEP: 64.430-000 – São Pedro do Piauí
E-mail: prefeitura@saopedropiaui.pi.gov.br



SAMU

ATIVIDADE DESENVOLVIDA	
VISITA TÉCNICA NO SAMU	
DATA:	27 DE FEVEREIRO DE 2025
LOCAL:	SAMU
PÚBLICO ALVO:	ALUNOS DA FACULDADE FAMEP
OBJETIVO:	CONHECER E APRIMORAR OS CONHECIMENTOS SOBRE O SAMU.
OBSERVAÇÕES:	VISITA REALIZADA EM PARCERIA COM A FACULDADE FAMEP.

IMAGEM



SAÚDE



PREFEITURA MUNICIPAL DE SÃO PEDRO DO PIAUÍ

CNPJ: 06.554.810/0001-76
Av. Presidente Vargas, S/N – Centro
CEP: 64.430-000 – São Pedro do Piauí
E-mail: prefeitura@saopedropiaui.pi.gov.br



ATIVIDADE DESENVOLVIDA

QUALIFICAÇÃO COM A EQUIPE DO SAMU, SOBRE IMOBILIZAÇÃO E CURATIVO DE CABEÇA

DATA:	27 DE MARÇO DE 2025	LOCAL:	SAMU
PÚBLICO ALVO:	PROFISSIONAIS DO SAMU		
OBJETIVO:	QUALIFICAR A EQUIPE, APRIMORANDO HABILIDADES, CONHECIMENTOS E COMPETÊNCIAS, POR MEIO DE TREINAMENTOS. PARA QUE DESEMPEHEM SUAS FUNÇÕES COM EXCELÊNCIA.		
OBSERVAÇÕES:			

IMAGEM



SAÚDE



PREFEITURA MUNICIPAL DE SÃO PEDRO DO PIAUÍ

CNPJ: 06.554.810/0001-76
Av. Presidente Vargas, S/N – Centro
CEP: 64.430-000 – São Pedro do Piauí
E-mail: prefeitura@saopedropiaui.pi.gov.br



ATIVIDADE DESENVOLVIDA			
ENCONTRO FORMATIVO			
DATA:	23 DE ABRIL DE 2025	LOCAL:	CRAS
PÚBLICO ALVO:	PROFESSORES E CUIDADORES ESCOLARES DA EDUCAÇÃO INFANTIL.		
OBJETIVO:	CAPACITAR PARA OS PRIMEIROS SOCORROS DE FORMA RÁPIDA E EFICAZ EM CASO DE ENGASGO NO AMBIENTE ESCOLAR, MINIMIZANDO COMPLICAÇÕES GRAVES OU FATAIS, ATÉ A CHEGADA DE PROFISSIONAIS DE SAÚDE.		
OBSERVAÇÕES:	AÇÃO REALIZADA EM PARCERIA, COM AS COORDENADORAS, DO ENSINO INFANTIL.		

IMAGEM



SAÚDE



PREFEITURA MUNICIPAL DE SÃO PEDRO DO PIAUÍ

CNPJ: 06.554.810/0001-76
Av. Presidente Vargas, S/N – Centro
CEP: 64.430-000 – São Pedro do Piauí
E-mail: prefeitura@saopedropiaui.pi.gov.br



ATIVIDADE DESENVOLVIDA

MAIO AMARELO

DATA:	27 DE MAIO DE 2025	LOCAL:	QUADRA OSÓRIO BATISTA
PÚBLICO ALVO:	ESTUDANTES DA REDE ESTADUAL DO MUNICÍPIO.		
OBJETIVO:	CONSCIENTIZAR OS ALUNOS SOBRE OS RISCOS NO TRÂNSITO, MOSTRANDO NA PRÁTICA AS CONSEQUÊNCIAS DE COMPORTAMENTOS, COMO USO DO CELULAR NO VOLANTE, USO DE ÁLCOOL E DIREÇÃO, ASSIM TAMBÉM COMO ALTA VELOCIDADE, NÃO USO DE CAPACETE E CINTO DE SEGURANÇA.		
OBSERVAÇÕES :	AÇÃO REALIZADA EM PARCERIA COM A SECRETARIA MUNICIPAL DE SAÚDE		

IMAGEM



SAÚDE



PREFEITURA MUNICIPAL DE SÃO PEDRO DO PIAUÍ

CNPJ: 06.554.810/0001-76
Av. Presidente Vargas, S/N – Centro
CEP: 64.430-000 – São Pedro do Piauí
E-mail: prefeitura@saopedropiaui.pi.gov.br



ATIVIDADE DESENVOLVIDA

REVISÃO DOS POP'S

DATA:	6 DE JUNHO DE 2025	LOCAL:	SAMU
PÚBLICO ALVO:	PROFISSIONAIS DO SAMU		
OBJETIVO:	PADRONIZAR AS ATIVIDADES, GARANTIR A QUALIDADE DOS SERVIÇOS, AUMENTAR A EFICIÊNCIA, SERVIR COMO GUIA PARA O TREINAMENTO DE NOVOS COLABORADORES, REDUZIR FALHA E RISCOS.		
OBSERVAÇÕES:			

IMAGEM



247

SAÚDE



PREFEITURA MUNICIPAL DE SÃO PEDRO DO PIAUÍ

CNPJ: 06.554.810/0001-76
Av. Presidente Vargas, S/N – Centro
CEP: 64.430-000 – São Pedro do Piauí
E-mail: prefeitura@saopedropiaui.pi.gov.br



ATIVIDADE DESENVOLVIDA

SAÚDE DA GENTE

DATA:	29 DE JULHO DE 2025	LOCAL:	UBS ZONA RURAL
PÚBLICO ALVO:	POPULAÇÃO EM GERAL		
OBJETIVO:	PERMITIR QUE OS INDIVÍDUOS POSSAM AGIR RAPIDAMENTE EM SITUAÇÃO DE EMERGÊNCIA.		
OBSERVAÇÕES:	AÇÃO DESENVOLVIDA EM PARCERIA COM A SECRETARIA MUNICIPAL DE SAÚDE.		

IMAGEM



SAÚDE



PREFEITURA MUNICIPAL DE SÃO PEDRO DO PIAUÍ

CNPJ: 06.554.810/0001-76
Av. Presidente Vargas, S/N – Centro
CEP: 64.430-000 – São Pedro do Piauí
E-mail: prefeitura@saopedropiaui.pi.gov.br



ATIVIDADE DESENVOLVIDA	
SAÚDE DA GENTE	
DATA:	26 DE AGOSTO DE 2025
LOCAL:	UBS ZONA RURAL
PÚBLICO ALVO:	POPULAÇÃO EM GERAL
OBJETIVO:	PRESTAR OS PRIMEIROS SOCORROS DE FORMA RÁPIDA E EFICAZ, REDUZINDO A MORTALIDADE POR ENGASGO.
OBSERVAÇÕES:	AÇÃO DESENVOLVIDA EM PARCERIA COM A SECRETARIA MUNICIPAL DE SAÚDE.

IMAGEM



SAÚDE



PREFEITURA MUNICIPAL DE SÃO PEDRO DO PIAUÍ

CNPJ: 06.554.810/0001-76
Av. Presidente Vargas, S/N – Centro
CEP: 64.430-000 – São Pedro do Piauí
E-mail: prefeitura@saopedropiaui.pi.gov.br



ATIVIDADE DESENVOLVIDA

PARTICIPAÇÃO NO 1º CONGRESSO INTERNACIONAL NO SAMU 192 DF

DATA:	17/09 A 19/09/2025	LOCAL:	BRASÍLIA
PÚBLICO ALVO:	PROFISSIONAIS DO SAMU		
OBJETIVO:	PROMOVER O INTERCÂMBIO DE CONHECIMENTO, FORTALECER A COLABORAÇÃO ENTRE PROFISSIONAIS DA ÁREA, DEBATER AVANÇOS CIENTÍFICOS E TECNOLÓGICOS.		
OBSERVAÇÕES:			

IMAGEM



SAÚDE



PREFEITURA MUNICIPAL DE SÃO PEDRO DO PIAUÍ

CNPJ: 06.554.810/0001-76
Av. Presidente Vargas, S/N – Centro
CEP: 64.430-000 – São Pedro do Piauí
E-mail: prefeitura@saopedropiaui.pi.gov.br



ATIVIDADE DESENVOLVIDA

SAMU NA ROÇA

DATA:	30 DE SETEMBRO DE 2025	LOCAL:	ZONA RURAL
PÚBLICO ALVO:	TRABALHADORES RURAIS		
OBJETIVO:	GARANTIR QUE AS VÍTIMAS RECEBAM ASSISTÊNCIA IMEDIATA, INDEPENDENTEMENTE DA DISTÂNCIA, DOS CENTROS URBANOS DE SAÚDE.		
OBSERVAÇÕES:			

IMAGEM



SAÚDE



PREFEITURA MUNICIPAL DE SÃO PEDRO DO PIAUÍ

CNPJ: 06.554.810/0001-76
Av. Presidente Vargas, S/N – Centro
CEP: 64.430-000 – São Pedro do Piauí
E-mail: prefeitura@saopedropiaui.pi.gov.br



ATIVIDADE DESENVOLVIDA

SAMUZINHO KIDS

DATA:	17 DE OUTUBRO DE 2025	LOCAL:	QUADRA OSÓRIO BATISTA
PÚBLICO ALVO:	CRIANÇAS A PARTIR DE 8+		
OBJETIVO:	IDENTIFICAR OS SINAIS DE ENGASGO E COMO REALIZAR AS MANOBRAS DE DESENGASGO.		
OBSERVAÇÕES:	AÇÃO DESENVOLVIDA EM PARCERIA COM O PROFISSIONAL DE EDUCAÇÃO FÍSICA.		

IMAGEM



SAÚDE



PREFEITURA MUNICIPAL DE SÃO PEDRO DO PIAUÍ

CNPJ: 06.554.810/0001-76
Av. Presidente Vargas, S/N – Centro
CEP: 64.430-000 – São Pedro do Piauí
E-mail: prefeitura@saopedropiaui.pi.gov.br



ATIVIDADE DESENVOLVIDA	
ATUALIZAÇÃO DA AHA 2025: MANEJO DE OVACE	
DATA:	17 DE NOVEMBRO DE 2025
LOCAL:	SAMU
PÚBLICO ALVO:	PROFISSIONAIS DO SAMU
OBJETIVO:	ATUALIZAR A EQUIPE PARA NOVAS MANOBRAS.
OBSERVAÇÕES:	

IMAGEM



SAÚDE



PREFEITURA MUNICIPAL DE SÃO PEDRO DO PIAUÍ

CNPJ: 06.554.810/0001-76
Av. Presidente Vargas, S/N – Centro
CEP: 64.430-000 – São Pedro do Piauí
E-mail: prefeitura@saopedropiaui.pi.gov.br



ATIVIDADE DESENVOLVIDA

PRIMEIROS SOCORROS NA INFRAESTRUTURA

DATA:	27 DE NOVEMBRO DE 2025	LOCAL:	SECRETARIA DE INFRAESTRUTURA
PÚBLICO ALVO:	TRABALHADORES DA INFRAESTRUTURA		
OBJETIVO:	LEVAR INFORMAÇÃO DE FORMA EFICAZ, USANDO UMA COMUNICAÇÃO TRANSPARENTE, GARANTINDO QUE A MENSAGEM SEJA COMPREENDIDA.		
OBSERVAÇÕES:	AÇÃO DESENVOLVIDA EM PARCERIA COM A SECRETARIA DE INFRAESTRUTURA E COORDENADORA DA IMUNIZAÇÃO.		

IMAGEM



SAÚDE



PREFEITURA MUNICIPAL DE SÃO PEDRO DO PIAUÍ

CNPJ: 06.554.810/0001-76
Av. Presidente Vargas, S/N – Centro
CEP: 64.430-000 – São Pedro do Piauí
E-mail: prefeitura@saopedropiaui.pi.gov.br



ATIVIDADE DESENVOLVIDA		
MAIS SAÚDE COM AGENTE		
DATA:	03 DE DEZEMBRO DE 2025	LOCAL: SAMU
PUBLICO ALVO:	ACS E ACE	
OBJETIVO:	CAPACITAR OS AGENTES PARA SABER COMO LIDAR EM SITUAÇÕES DE EMERGÊNCIA, POIS SÃO ELES QUE ESTÃO DIARIAMENTE EM CONTATO COM A POPULAÇÃO.	
OBSERVAÇÕES:	AÇÃO DESENVOLVIDA EM PARCERIA COM A UBS MÃE SEBASTIANA	

IMAGEM



SAÚDE



PREFEITURA MUNICIPAL DE SÃO PEDRO DO PIAUÍ

CNPJ: 06.554.810/0001-76
Av. Presidente Vargas, S/N – Centro
CEP: 64.430-000 – São Pedro do Piauí
E-mail: prefeitura@saopedropiaui.pi.gov.br



ATIVIDADE DESENVOLVIDA	
SAÚDE DA GENTE	
DATA:	25 DE NOVEMBRO DE 2025
LOCAL:	UBS ZONA RURAL
PÚBLICO ALVO:	POPULAÇÃO EM GERAL
OBJETIVO:	ORIENTAR COMO SALVAR UMA VIDA ANTES DA CHEGADA DOS PROFISSIONAIS.
OBSERVAÇÕES:	AÇÃO DESENVOLVIDA EM PARCERIA COM A SECRETARIA MUNICIPAL DE SAÚDE.

IMAGEM



256

SAÚDE



PREFEITURA MUNICIPAL DE SÃO PEDRO DO PIAUÍ

CNPJ: 06.554.810/0001-76
Av. Presidente Vargas, S/N – Centro
CEP: 64.430-000 – São Pedro do Piauí
E-mail: prefeitura@saopedropiaui.pi.gov.br



EDUCADORES FÍSICOS

ATIVIDADE DESENVOLVIDA			
FUNCIONAL - INCENTIVO A PRATICAS DE ATIVIDADES FISICAS			
DATA:	FEVEREIRO A NOVEMBRO/2025	LOCAL:	ACADEMIAS DE SAÚDES PRAÇA DE EVENTOS, ZONA URBANA E RURAL
PÚBLICO-ALVO:	POPULAÇÃO EM GERAL		
OBJETIVO:	INCENTIVO A REALIZAÇÃO DE ATIVIDADES FISICAS		
OBSERVAÇÕES:	FUNCIONAL IDOSOS, FUNCIONAL KIDS, FUNCIONAL		
IMAGEM			



SAÚDE



PREFEITURA MUNICIPAL DE SÃO PEDRO DO PIAUÍ

CNPJ: 06.554.810/0001-76
Av. Presidente Vargas, S/N – Centro
CEP: 64.430-000 – São Pedro do Piauí
E-mail: prefeitura@saopedropiaui.pi.gov.br



ATIVIDADE DESENVOLVIDA			
ARRAIÁ DA MELHOR IDADE			
DATA:	JUNHO/2025	LOCAL:	POLIESPORTIVO
PÚBLICO-ALVO:	IDOSOS		
OBJETIVO:	INCENTIVO A REALIZAÇÃO DE ATIVIDADES FISICAS		
OBSERVAÇÕES:	ALUSÃO A FESTA JUNINA		
IMAGEM			



SAÚDE



PREFEITURA MUNICIPAL DE SÃO PEDRO DO PIAUÍ

CNPJ: 06.554.810/0001-76
Av. Presidente Vargas, S/N – Centro
CEP: 64.430-000 – São Pedro do Piauí
E-mail: prefeitura@saopedropiaui.pi.gov.br



ATIVIDADE DESENVOLVIDA			
CARNAVAL DA MELHOR IDADE			
DATA:	FEVEREIRO/2025	LOCAL:	QUADRA DA PRAÇA DE EVENTOS
PÚBLICO-ALVO:	IDOSOS		
OBJETIVO:	INCENTIVO A REALIZAÇÃO DE ATIVIDADES FISICAS		
OBSERVAÇÕES:	ALUSÃO AO CARNAVAL		
IMAGEM			



SAÚDE



PREFEITURA MUNICIPAL DE SÃO PEDRO DO PIAUÍ

CNPJ: 06.554.810/0001-76
Av. Presidente Vargas, S/N – Centro
CEP: 64.430-000 – São Pedro do Piauí
E-mail: prefeitura@saopedropiaui.pi.gov.br



ENDEMIAS

ATIVIDADE DESENVOLVIDA			
AÇÕES DE COMBATE AO MOQUITO AEDES AEGYPTI			
DATA:	JANEIRO A DEZEMBRO	LOCAL:	RUAS E DOMICÍLIOS
PÚBLICO-ALVO:	ZONAS URBANA E RURAL		
OBJETIVO:	As atividades de controle vetorial têm como objetivo a redução do vetor <i>Aedes aegypti</i> no município, Através de atividades de controle mecânico (ex.: eliminação de reservatórios de água parada) e químico (inseticidas),		
OBSERVAÇÕES:			
IMAGEM			



SAÚDE



PREFEITURA MUNICIPAL DE SÃO PEDRO DO PIAUÍ

CNPJ: 06.554.810/0001-76
Av. Presidente Vargas, S/N – Centro
CEP: 64.430-000 – São Pedro do Piauí
E-mail: prefeitura@saopedropiaui.pi.gov.br



ATIVIDADE DESENVOLVIDA	
CAMPANHA DE VACINAÇÃO ANTIRRÁBICA	
DATA:	SETEMBRO/2025
LOCAL:	ZONAS URBANA E RURAL
PÚBLICO-ALVO:	CÃES E GATOS
OBJETIVO:	GARANTIR A PROTEÇÃO CONTRA A RAIVA ANIMAL
OBSERVAÇÕES:	

IMAGEM

ROTEIRO DA CAMPANHA DE VACINAÇÃO ANTIRRÁBICA ZONA RURAL

1º DIA	15/09/2025	DESETO, PÓBL, CAMALEIRA, VEREDA, ENECO, OLHO D'ÁGUA, VALE DO LARANJEIRO, LARANJEIRO, CANTO D'ÁGUA, BURETIRAMA, BOCA DA MATIA.
2º DIA	16/09/2025	CANAL, BARRIO YRIBARACI, CANAL, CANAL, FORTORA - FORTORA, FORTORA AZUL, MATRIZ, TODOS OS BARRIOS LIGADOS DO LADO DA MATIA.
3º DIA	17/09/2025	TODOS OS BARRIOS DO ASSENTAMENTO, LAJEL, BARRIO GRANDE, LAGOA SECA, ESTRELA, SACO, QUIRYVE.
4º DIA	18/09/2025	PEDRA, BARRIO DAS PEDRAS, CANAFISTA, PIRAPAREMA.
5º DIA	19/09/2025	SÃO JOSÉ, MONDO NOVO, CAÇABA E S. SECATO, VEREDA, BRUNDA, ENECOA.
6º DIA	22/09/2025	MADREZ, MONTEIRO, BARRIO DA ANIMA, CONCEIÇÃO, PICOL, ÁGUAS BELAS.

POSTOS DE VACINAÇÃO

POSTOS	BAIRRO	LOCAL
POSTO 1	CENTRO	POLIESPORTIVO
POSTO 2	OUTRO LADO	CASA DA HENRIQUETA
POSTO 3	OUTRO LADO	COLÉGIO DR. CLÓVIS
POSTO 4	BETEL	IGREJA
POSTO 5	CIDADE NOVA	POSTO DE SAÚDE
POSTO 6	MUTIRÃO	POSTO DE SAÚDE
POSTO 7	ALTO DA CRUZ	HOSPITAL
POSTO 8	BURITIZINHO	IGREJA
POSTO 9	CENTRO	URUBA - Rua São João
POSTO 10	ALTO DA CRUZ	AO LADO DO SAMU



SAÚDE



PREFEITURA MUNICIPAL DE SÃO PEDRO DO PIAUÍ

CNPJ: 06.554.810/0001-76
Av. Presidente Vargas, S/N – Centro
CEP: 64.430-000 – São Pedro do Piauí
E-mail: prefeitura@saopedropiaui.pi.gov.br



262

ATIVIDADE DESENVOLVIDA			
CAMPANHA AGOSTO VERDE			
DATA:	AGOSTO/2025	LOCAL:	ESCOLAS MUNICIPAL E ESTADUAL
PÚBLICO-ALVO:	ESTUDANTES E PROFISSIONAIS DA EDUCAÇÃO		
OBJETIVO:	CAMPANHA DE CONSCIENTIZAÇÃO E PREVENÇÃO DA LEISHIMANIOSE.		
OBSERVAÇÕES:			

IMAGEM



SAÚDE



PREFEITURA MUNICIPAL DE SÃO PEDRO DO PIAUÍ

CNPJ: 06.554.810/0001-76
Av. Presidente Vargas, S/N – Centro
CEP: 64.430-000 – São Pedro do Piauí
E-mail: prefeitura@saopedropiaui.pi.gov.br



ATIVIDADE DESENVOLVIDA			
RECOLHIMENTO DE PNEUS			
DATA:	JANEIRO A DEZEMBRO	LOCAL:	ZONA URBANA E RURAL
PÚBLICO-ALVO:	OFICINAS		
OBJETIVO:	REDUZIR O ACUMULO DE PNEUS, POSSÍVEL CRIADORES DO MOSQUITO AEDES AEGYPTI. ASSEGURAR O DESCARTE CORRETO.		
OBSERVAÇÕES:			

IMAGEM





PREFEITURA MUNICIPAL DE SÃO PEDRO DO PIAUÍ

CNPJ: 06.554.810/0001-76
Av. Presidente Vargas, S/N – Centro
CEP: 64.430-000 – São Pedro do Piauí
E-mail: prefeitura@saopedropiaui.pi.gov.br



ATIVIDADE DESENVOLVIDA	
LABORATÓRIO MOVEL DAS ARBOVIROSES	
DATA:	Dezembro
LOCAL:	Escola Municipal Valdimir Guedes
PÚBLICOALVO:	Estudantes, professores e comunidade geral.
OBJETIVO:	Prevenir, controlar e reduzir a disseminação do mosquito Aedes Aegypti.
OBSEVAÇÕES:	

IMAGEM



SAÚDE



PREFEITURA MUNICIPAL DE SÃO PEDRO DO PIAUÍ

CNPJ: 06.554.810/0001-76
Av. Presidente Vargas, S/N – Centro
CEP: 64.430-000 – São Pedro do Piauí
E-mail: prefeitura@saopedropiaui.pi.gov.br



BOLSA FAMÍLIA

ATIVIDADE DESENVOLVIDA			
ACOMPANHAMENTO DO PROGRAMA BOLSA FAMÍLIA - SAÚDE			
DATA:	FEVEREIRO A JUNHO AGOSTO A DEZEMBRO	LOCAL:	ZONA URBANA E RURAL
PÚBLICO-ALVO:	BENEFICIARIOS DO PROGRAMA BOLSA FAMÍLIA		
OBJETIVO:	MONITORAR E ATUALIZAR INFORMAÇÕES DOS BENEFICIARIOS CONFORME INDICADORES DA SAÚDE		
OBSERVAÇÕES:	ATUALIZAÇÃO É REALIZADA EM DUAS VIGÊNCIAS (1º E 2º SEMESTRE)		

IMAGEM



SAÚDE



PREFEITURA MUNICIPAL DE SÃO PEDRO DO PIAUÍ

CNPJ: 06.554.810/0001-76
Av. Presidente Vargas, S/N – Centro
CEP: 64.430-000 – São Pedro do Piauí
E-mail: prefeitura@saopedropiaui.pi.gov.br



VIGILÂNCIA SANITÁRIA

ATIVIDADE DESENVOLVIDA			
AÇÕES DA VIGILÂNCIA SANITÁRIA			
DATA:	JANEIRO A DEZEMBRO DE 2025	LOCAL:	ZONAS URBANA E RURAL
PÚBLICO-ALVO:	SETOR REGULADO PRIVADO, ORGÃOS DO SETOR PÚBLICO E POPULAÇÃO DA ZONA URBANA E RURAL DA CIDADE DE SÃO PEDRO DO PIAUÍ		
OBJETIVO:	AS ATIVIDADES DESENVOLVIDAS PELA VIGILÂNCIA SANITÁRIA, TEM COMO OBJETIVO ELIMINAR, DIMINUIR OU PREVENIR OS RISCOS À SAÚDE.		
OBSERVAÇÕES:	ATIVIDADES DESENVOLVIDAS: RECEBIMENTO DE DENÚNCIA; ATENDIMENTO A DENÚNCIA; INSPEÇÃO DE ESTABELECIMENTOS SUJEITOS A VIGILÂNCIA SANITÁRIA, PÚBLICO E PRIVADO. LICENCIAMENTO DE ESTABELECIMENTOS SUJEITOS A VIG. SANITÁRIA. (CASO ESTEJA DE ACORDO AS NORMAS); INSPEÇÃO DE ESTABELECIMENTOS NA ÁREA DE ALIMENTAÇÃO; LICENCIAMENTO DE ESTABELECIMENTOS NA ÁREA DE ALIMENTAÇÃO, (SOMENTE QUANDO ESTIVEREM DE ACORDO COM AS NORMAS DE VIGILÂNCIA SANITÁRIA); CADASTRO DE ESTABELECIMENTOS SUJEITOS A VIGILÂNCIA SANITÁRIA. CADASTRO DE ESTABELECIMENTOS NA ÁREA DE ALIMENTAÇÃO; ATIVIDADE EDUCATIVA PARA A O SETOR REGULADO; ATIVIDADE EDUCATIVA PARA A POPULAÇÃO; PROCESSO ADMINISTRATIVO.		

IMAGEM



SAÚDE



PREFEITURA MUNICIPAL DE SÃO PEDRO DO PIAUÍ

CNPJ: 06.554.810/0001-76
Av. Presidente Vargas, S/N – Centro
CEP: 64.430-000 – São Pedro do Piauí
E-mail: prefeitura@saopedropiaui.pi.gov.br



ATIVIDADE DESENVOLVIDA			
CIRURGIA DE CATARATA			
DATA:	15 A 17 DE MAIO /2025	LOCAL:	TERESINA
PÚBLICO-ALVO:	ADULTOS A PARTIR DE 55 ANOS DE IDADE.		
OBJETIVO:	CONSULTAS E TRIAGEM PARA REALIZAÇÃO DE CIRURGIAS DE CATARATA.		
OBSERVAÇÕES:	AÇÕES DO GOVERNO DO ESTADO JUNTAMENTE COM A SECRETARIA DE SAÚDE DE SÃO PEDRO DO PIAUÍ. 17 USUARIOS ATENDIDOS		
IMAGEM			



SAÚDE



PREFEITURA MUNICIPAL DE SÃO PEDRO DO PIAUÍ

CNPJ: 06.554.810/0001-76
Av. Presidente Vargas, S/N – Centro
CEP: 64.430-000 – São Pedro do Piauí
E-mail: prefeitura@saopedropiaui.pi.gov.br



ATIVIDADE DESENVOLVIDA			
ATENDIMENTOS COM CARDIOLOGISTA			
DATA:	AGOSTO / NOVEMBRO	LOCAL:	ÁGUA BRANCA-PI
PÚBLICO-ALVO:	PACIENTES DA FILA DE ESPERA QUE ESTAVA AGUARDANDO HÁ MUITO TEMPO CONSULTA ESPECIALIZADA.		
OBJETIVO:	ZERAR A FILA DE ESPERA DOS PACIENTE DO MUNICIPIO.		
OBSERVAÇÕES:	EXAMES MEDICOS REALIZADO COMO ELETROCARDIOGRAMA ANTES DA CONSULTA + PARCERIA; COM A AMEI, JUNTAMENTE COM A SECRETARIA DE SAÚDE DE SÃO PEDRO DO PIAUÍ. 40 ATENDIMENTOS MENSAIS		
IMAGEM			



SAÚDE



PREFEITURA MUNICIPAL DE SÃO PEDRO DO PIAUÍ

CNPJ: 06.554.810/0001-76
Av. Presidente Vargas, S/N – Centro
CEP: 64.430-000 – São Pedro do Piauí
E-mail: prefeitura@saopedropiaui.pi.gov.br



ATIVIDADE DESENVOLVIDA			
ATENDIMENTOS COM DERMATOLOGISTA			
DATA:	SETEMBRO / OUTUBRO	LOCAL:	ÁGUA BRANCA-PI
PÚBLICO-ALVO:	PACIENTES DA FILA DE ESPERA QUE ESTAVA AGUARDANDO HÁ MUITO TEMPO CONSULTA ESPECIALIZADA.		
OBJETIVO:	ZERAR A FILA DE ESPERA DOS PACIENTE DO MUNICIPIO QUE ESTAO NA FILA DE REGULACÃO.		
OBSERVAÇÕES:	AÇÕES DESENVOLVIDA DA SECRETARIA DE SAÚDE DE SÃO PEDRO DO PIAUÍ + AMEI 50 PACIENTES ATENDIDOS MENSALMENTE		

269

SAÚDE



PREFEITURA MUNICIPAL DE SÃO PEDRO DO PIAUÍ

CNPJ: 06.554.810/0001-76
Av. Presidente Vargas, S/N – Centro
CEP: 64.430-000 – São Pedro do Piauí
E-mail: prefeitura@saopedropiaui.pi.gov.br



270

ATIVIDADE DESENVOLVIDA			
ATENDIMENTOS COM UROLOGISTA			
DATA:	SETEMBRO/ OUTUBRO	LOCAL:	ÁGUA BRANCA-PI
PÚBLICO-ALVO:	PACIENTES DA FILA DE ESPERA QUE ESTAVA AGUARDANDO HÁ MUITO TEMPO CONSULTA ESPECIALIZADA.		
OBJETIVO:	ZERAR A FILA DE ESPERA DOS PACIENTE DO MUNICIPIO QUE ESTAO NA FILA DE REGULACÃO.		
OBSERVAÇÕES:	AÇOES DESENVOLVIDA DA SECRETARIA DE SAÚDE DE SÃO PEDRO DO PIAUÍ + AMEI + EXAMES MEDICOS REALIZADO ANTES DA CONSULTA (PSA) 60 ATENDIMENTOS		
IMAGEM			



SAÚDE



PREFEITURA MUNICIPAL DE SÃO PEDRO DO PIAUÍ

CNPJ: 06.554.810/0001-76
Av. Presidente Vargas, S/N – Centro
CEP: 64.430-000 – São Pedro do Piauí
E-mail: prefeitura@saopedropiaui.pi.gov.br



ATIVIDADE DESENVOLVIDA	
GINECOLOGISTA (AÇÃO)	
DATA:	JANEIRO A NOVEMBRO /2025
LOCAL:	ÁGUA BRANCA-PI
PÚBLICO-ALVO:	PACIENTES DA FILA DE ESPERA QUE ESTAVA AGUARDANDO HÁ MUITO TEMPO CONSULTA ESPECIALIZADA.
OBJETIVO:	ZERAR A FILA DE ESPERA DOS PACIENTE DO MUNICIPIO QUE ESTAO NA FILA DE REGULACÃO.
OBSERVAÇÕES:	AÇÕES DESENVOLVIDA DA SECRETARIA DE SAÚDE DE SÃO PEDRO DO PIAUÍ. + AMEI + EXAMES MEDICOS REALIZADO NA HORA DA CONSULTA (COLPOSCOPIA) 60 ATENDIMENTOS

IMAGEM



SAÚDE



PREFEITURA MUNICIPAL DE SÃO PEDRO DO PIAUÍ

CNPJ: 06.554.810/0001-76
Av. Presidente Vargas, S/N – Centro
CEP: 64.430-000 – São Pedro do Piauí
E-mail: prefeitura@saopedropiaui.pi.gov.br



ATIVIDADE DESENVOLVIDA			
OFTALMOLOGISTA (AÇÃO)			
DATA:	FEVEREIRO A NOVEMBRO/2025	LOCAL:	MUNICIPIO DE SÃO PEDRO DO PIAUÍ
PÚBLICO-ALVO:	POPULAÇÃO DE SÃO PEDRO DO PIAUÍ		
OBJETIVO:	ATENDER TODAS AS NECESSIDADES OFTALMOLOGICA + ENCAMINHAR PARA TERESINA APENAS PROCEDIMENTOS E CIRURGIAS. (MAIS DE 50 PESSOAS SÃO ATENDIDAS COM ATENDIMENTO 2 VEZES AO MESES).		
OBSERVAÇÕES:	AÇÕES DESENVOLVIDA DA SECRETARIA DE SAÚDE DE SÃO PEDRO DO PIAUÍ 520 ATENDIMENTOS REALIZADOS		

IMAGEM



SAÚDE



PREFEITURA MUNICIPAL DE SÃO PEDRO DO PIAUÍ

CNPJ: 06.554.810/0001-76
Av. Presidente Vargas, S/N – Centro
CEP: 64.430-000 – São Pedro do Piauí
E-mail: prefeitura@saopedropiaui.pi.gov.br



ATIVIDADE DESENVOLVIDA			
ORTOPEDISTA (AÇÃO)			
DATA:	FEVEREIRO A NOVEMBRO	LOCAL:	MUNICIPIO DE SÃO PEDRO DO PIAUÍ
PÚBLICO-ALVO:	POPULAÇÃO DE SÃO PEDRO DO PIAUÍ		
OBJETIVO:	ATENDER TODAS AS NECESSIDADES ORTOPÉDICAS + ENCAMINHAR PARA TERESINA APENAS PROCEDIMENTOS DE ALTA COMPLEXIDADE E CIRÚRGICO COM ATENDIMENTO DUAS VEZES AO MÊS.		
OBSERVAÇÕES:	AÇÕES DESENVOLVIDA DA SECRETARIA DE SAÚDE DE SÃO PEDRO DO PIAUÍ 600 ATENDIMENTOS REALIZADOS		

SAÚDE



PREFEITURA MUNICIPAL DE SÃO PEDRO DO PIAUÍ

CNPJ: 06.554.810/0001-76
Av. Presidente Vargas, S/N – Centro
CEP: 64.430-000 – São Pedro do Piauí
E-mail: prefeitura@saopedropiaui.pi.gov.br



ATIVIDADE DESENVOLVIDA			
GINECOLOGISTA			
DATA:	JANEIRO A NOVEMBRO	LOCAL:	MUNICIPIO DE SÃO PEDRO DO PIAUÍ
PÚBLICO-ALVO:	MULHERES RESIDENTES DO MUNICIPIO.		
OBJETIVO:	ATENDER TODAS AS NECESSIDADES GINECOLOGICA+ ENCAMINHANDO PARA TERESINA APENAS PROCEDIMENTOS CIRURGICOS (MAIS DE 45 MULHERES SÃO ATENDIDAS COM ATENDIMENTO 2 VEZES AO MESES) + IMPLATAÇÃO DE 05 DIU AO MÊS.		
OBSERVAÇÕES:	AÇÕES DESENVOLVIDA DA SECRETARIA DE SAÚDE DE SÃO PEDRO DO PIAUÍ		

SAÚDE



PREFEITURA MUNICIPAL DE SÃO PEDRO DO PIAUÍ

CNPJ: 06.554.810/0001-76
Av. Presidente Vargas, S/N – Centro
CEP: 64.430-000 – São Pedro do Piauí
E-mail: prefeitura@saopedropiaui.pi.gov.br



ATIVIDADE DESENVOLVIDA			
ULTROSSONOGRRAFIA			
DATA:	FEVEIRO A NOVEMBRO	LOCAL:	MUNICIPIO DE SÃO PEDRO DO PIAUÍ
PÚBLICO-ALVO:	POPULAÇÃO DE SÃO PEDRO DO PIAUI		
OBJETIVO:	REALIZAR EXAMES DE IMAGEM COM LAUDOS. COM ATENDIMENTO 4-5 VEZES AO MÊS, SENDO REALIZADA 150 PESSOAS POR MES.		
OBSERVAÇÕES:	AÇOES DESENVOLVIDA DA SECRETARIA DE SAÚDE DE SÃO PEDRO DO PIAUÍ		

SAÚDE



PREFEITURA MUNICIPAL DE SÃO PEDRO DO PIAUÍ

CNPJ: 06.554.810/0001-76
Av. Presidente Vargas, S/N – Centro
CEP: 64.430-000 – São Pedro do Piauí
E-mail: prefeitura@saopedropiaui.pi.gov.br



ATIVIDADE DESENVOLVIDA			
EXAMES LABORATORIAIS			
DATA:	JANEIRO A NOVEMBRO	LOCAL:	MUNICIPIO DE SÃO PEDRO DO PIAUÍ
PÚBLICO-ALVO:	POPULAÇÃO DE SÃO PEDRO DO PIAUI		
OBJETIVO:	REALIZAR EXAMES DE SANGUE E URINA. COM ATENDIMENTO 5 VEZES POR SEMANA (25 PESSOAS POR DIA) + UM DIA NA SEMANA PARA ATENDER ACAMADOS DO MUNICIPIO. COM 440 PESSOAS ATENDIDAS AO MÊS.		
OBSERVAÇÕES:	AÇÕES DESENVOLVIDA DA SECRETARIA DE SAÚDE DE SÃO PEDRO DO PIAUÍ		



SAÚDE



PREFEITURA MUNICIPAL DE SÃO PEDRO DO PIAUÍ

CNPJ: 06.554.810/0001-76
Av. Presidente Vargas, S/N – Centro
CEP: 64.430-000 – São Pedro do Piauí
E-mail: prefeitura@saopedropiaui.pi.gov.br



ATIVIDADE DESENVOLVIDA			
EXAMES LABORATORIAIS			
DATA:	JANEIRO A NOVEMBRO	LOCAL:	MUNICIPIO DE SÃO PEDRO DO PIAUÍ
PÚBLICO-ALVO:	POPULAÇÃO DE SÃO PEDRO DO PIAUI		
OBJETIVO:	REALIZAR EXAMES DE SANGUE E URINA. COM ATENDIMENTO 5 VEZES POR SEMANA (25 PESSOAS POR DIA) + UM DIA NA SEMANA PARA ATENDER ACAMADOS DO MUNICIPIO. COM 440 PESSOAS ATENDIDAS AO MÊS.		
OBSERVAÇÕES:	AÇÕES DESENVOLVIDA DA SECRETARIA DE SAÚDE DE SÃO PEDRO DO PIAUÍ		



SAÚDE



PREFEITURA MUNICIPAL DE SÃO PEDRO DO PIAUÍ

CNPJ: 06.554.810/0001-76
Av. Presidente Vargas, S/N – Centro
CEP: 64.430-000 – São Pedro do Piauí
E-mail: prefeitura@saopedropiaui.pi.gov.br



ATIVIDADE DESENVOLVIDA			
EXAMES ELETROCARDIOGRAMA			
DATA:	JANEIRO A NOVEMBRO	LOCAL:	MUNICIPIO DE SÃO PEDRO DO PIAUÍ
PÚBLICO-ALVO:	POPULAÇÃO DE SÃO PEDRO DO PIAUI		
OBJETIVO:	REALIZAR EXAMES DE IMAGEM COM LAUDOS. COM ATENDIMENTO 2 VEZES NA SEMANA, SENDO REALIZADO 50 PACIENTES AO MÊS.		
OBSERVAÇÕES:	AÇÕES DESENVOLVIDA DA SECRETARIA DE SAÚDE DE SÃO PEDRO DO PIAUÍ		





PREFEITURA MUNICIPAL DE SÃO PEDRO DO PIAUÍ

CNPJ: 06.554.810/0001-76
Av. Presidente Vargas, S/N – Centro
CEP: 64.430-000 – São Pedro do Piauí
E-mail: prefeitura@saopedropiaui.pi.gov.br



ATIVIDADE DESENVOLVIDA			
TRANSPORTE ELETIVOS DE PACIENTES - ÔNIBUS			
DATA:	POPULAÇÃO DE SÃO PEDRO DO PIAUÍ	LOCAL:	SÃO PEDRO DO PIAUÍ
PÚBLICO-ALVO:	LEVAR PACIENTES DE SEGUNDA A SEXTA-FEIRA (26 PESSOAS POR DIA) TOTAL DE JANEIRO A OUTUBRO 6140 PACIENTES ATENDIDOS		
OBJETIVO:	AÇÕES DESENVOLVIDA DA SECRETARIA DE SAÚDE DE SÃO PEDRO DO PIAUÍ + PARCERIA COM A SECRETARIA DO ESTADO.		
OBSERVAÇÕES:	SAIDA DO MUNICIPIO DE SÃO PEDRO DO PIAUÍ COM DESTINO TERESINA		



SAÚDE



PREFEITURA MUNICIPAL DE SÃO PEDRO DO PIAUÍ

CNPJ: 06.554.810/0001-76
Av. Presidente Vargas, S/N – Centro
CEP: 64.430-000 – São Pedro do Piauí
E-mail: prefeitura@saopedropiaui.pi.gov.br



ATIVIDADE DESENVOLVIDA			
TRANSPORTE ELETIVOS DE PACIENTES - VAN			
DATA:	JANEIRO A NOVEMBRO	LOCAL:	SAIDA DO MUNICIPIO DE SÃO PEDRO DO PIAUÍ COM DESTINO TERESINA
PÚBLICO-ALVO:	POPULAÇÃO DE SÃO PEDRO DO PIAUÍ/ PACIENTE DA HEMODIALISE / TRATAMENTO DE CA		
OBJETIVO:	LEVAR PACIENTES DE SEGUNDA A SEXTA-FEIRA (10 PESSOAS POR DIA) TOTALIZANDO: 1522 PACIENTES.		
OBSERVAÇÕES:	AÇÕES DESENVOLVIDA DA SECRETARIA DE SAÚDE DE SÃO PEDRO DO PIAUÍ.		





PREFEITURA MUNICIPAL DE SÃO PEDRO DO PIAUÍ

CNPJ: 06.554.810/0001-76
Av. Presidente Vargas, S/N – Centro
CEP: 64.430-000 – São Pedro do Piauí
E-mail: prefeitura@saopedropiaui.pi.gov.br



ATIVIDADE DESENVOLVIDA			
TRANSPORTE ELETIVOS DE PACIENTES – CARROS PEQUENOS			
DATA:	JANEIRO A NOVEMBRO	LOCAL:	SAIDA DO MUNICIPIO DE SÃO PEDRO DO PIAUÍ COM DESTINO TERESINA
PÚBLICO-ALVO:	POPULAÇÃO DE SÃO PEDRO DO PIAUÍ/ PACIENTE DA HEMODIÁLISE / TRATAMENTO DE CA E CRIANÇAS DE TERAPIA		
OBJETIVO:	LEVAR PACIENTES DE SEGUNDA A SEXTA-FEIRA (04 PESSOAS POR DIA) TOTALIZANDO: 660 PACIENTES.		
OBSERVAÇÕES:	AÇÕES DESENVOLVIDA DA SECRETARIA DE SAÚDE DE SÃO PEDRO DO PIAUÍ.		



SAÚDE



PREFEITURA MUNICIPAL DE SÃO PEDRO DO PIAUÍ

CNPJ: 06.554.810/0001-76
Av. Presidente Vargas, S/N – Centro
CEP: 64.430-000 – São Pedro do Piauí
E-mail: prefeitura@saopedropiaui.pi.gov.br



ATIVIDADE DESENVOLVIDA			
MUTIRÃO DE VARIZES			
DATA:	03/02 E 25/02/2025	LOCAL:	HOSPITAL GETULIO VARGAS -THE
PÚBLICO-ALVO:	PACIENTES QUE NECESSITAVAM DO TRATAMENTO CIRURGICO		
OBJETIVO:	REDUZIR A FILA DOS PACIENTES QUE AGUARDAVAM TRATAMENTO CIRURGICO		
OBSERVAÇÕES:	47 PACIENTES ATENDIDOS PARCERIA COM O GOVERNO DO ESTADO		



SAÚDE



PREFEITURA MUNICIPAL DE SÃO PEDRO DO PIAUÍ

CNPJ: 06.554.810/0001-76
Av. Presidente Vargas, S/N – Centro
CEP: 64.430-000 – São Pedro do Piauí
E-mail: prefeitura@saopedropiaui.pi.gov.br



UNIDADES BÁSICAS DE SAÚDE - UBS

ATIVIDADE DESENVOLVIDA			
• AÇÃO EM ALUSÃO AO JANEIRO BRANCO E JANEIRO LILÁS. JANEIRO BRANCO: PROMOÇÃO DA SAÚDE MENTAL E EMOCIONAL; JANEIRO LILÁS: CONSCIENTIZAÇÃO, PREVENÇÃO E DIAGNÓSTICO PRECOCE DA HANSENIASE.			
DATA:	MÊS DE JANEIRO	LOCAL:	UNIDADES BÁSICAS DE SAÚDE
PÚBLICOALVO:	POPULAÇÃO EM GERAL		
OBJETIVO:	Sensibilizar a população sobre a importância da saúde mental e prevenção e diagnóstico precoce da hanseníase; Informar sobre sinais e sintomas e tratamento gratuito pelo SUS. Promover espaços de escuta e acolhimento; Estimular a prática de autocuidado e bem-estar.		
ATIVIDADES DESENVOLVIDAS:	Palestras educativas com temas relacionados à saúde mental, ansiedade, depressão, autocuidado; Palestras e orientações nas unidades de saúde e espaços públicos sobre sinais, transmissão e importância do tratamento precoce.		

IMAGEM



SAÚDE



PREFEITURA MUNICIPAL DE SÃO PEDRO DO PIAUÍ

CNPJ: 06.554.810/0001-76
Av. Presidente Vargas, S/N – Centro
CEP: 64.430-000 – São Pedro do Piauí
E-mail: prefeitura@saopedropiaui.pi.gov.br



ATIVIDADE DESENVOLVIDA			
FEVEREIRO LILÁS E LARANJA			
DATA:	FEVEREIRO	LOCAL:	UNIDADES BÁSICAS DE SAÚDE
PÚBLICOALVO:	TODA A POPULAÇÃO		
OBJETIVO:	INFORMAR, PREVENIR, APOIAR CUIDADORES E ESTIMULAR O DIAGNÓSTICO PRECOCE, PROMOVENDO ACOLHIMENTO ÀS FAMÍLIAS E USUÁRIOS ACOMPANHADOS PELA ATENÇÃO PRIMÁRIA.		
AÇÕES REALIZADAS:	PALESTRAS EDUCATIVAS COM PROFISSIONAIS DE SAÚDE SOBRE LÚPUS, FIBROMIALGIA, ALZHEIMER E LEUCEMIA. ORIENTAÇÕES INDIVIDUAIS E EM GRUPOS SOBRE SINAIS, SINTOMAS, DIAGNÓSTICO PRECOCE E IMPORTÂNCIA DO ACOMPANHAMENTO MÉDICO.		
IMAGEM			

SAÚDE



PREFEITURA MUNICIPAL DE SÃO PEDRO DO PIAUÍ

CNPJ: 06.554.810/0001-76
Av. Presidente Vargas, S/N – Centro
CEP: 64.430-000 – São Pedro do Piauí
E-mail: prefeitura@saopedropiaui.pi.gov.br



ATIVIDADE DESENVOLVIDA	
MARÇO LILÁS E MÊS DA MULHER	
DATA:	MARÇO/2025
LOCAL:	UNIDADES BÁSICAS DE SAÚDE MULHERES
PÚBLICOALVO:	
OBJETIVO:	Promover a saúde feminina, reduzir riscos e incentivar o autocuidado e o empoderamento das mulheres. Reforça a importância da prevenção e do diagnóstico precoce do câncer do colo do útero, uma doença evitável e tratável quando detectada a tempo.
OBSERVAÇÕES:	Foi realizado rodas de conversas e rodas de acolhimento; Orientações individuais durante o atendimento e a coleta de citopatológico; Decoração e ambientação temática nas unidades para sensibilização da comunidade.

IMAGEM



SAÚDE



PREFEITURA MUNICIPAL DE SÃO PEDRO DO PIAUÍ

CNPJ: 06.554.810/0001-76
Av. Presidente Vargas, S/N – Centro
CEP: 64.430-000 – São Pedro do Piauí
E-mail: prefeitura@saopedropiaui.pi.gov.br



ATIVIDADE DESENVOLVIDA		
ABRIL VERDE/		
DATA:	ABRIL/2025	LOCAL: Unidades Básicas de saúde
PÚBLICOALVO:	Trabalhadores (as), estudantes e comunidade geral.	
OBJETIVO:	Promover a conscientização sobre a importância da prevenção de acidentes e doenças relacionadas ao trabalho, fortalecendo as práticas de saúde e segurança laboral.	
Atividades Realizadas:	Orientações educativas, mobilização comunitária e divulgação de informações para reforçar a importância do cuidado com o território e do papel da comunidade nas ações de prevenção.	
IMAGEM		
 <p>The photograph shows a group of people, including health professionals and community members, standing in front of a building entrance. A sign above the entrance reads 'UBS LUIZ ALVES'. A green overlay at the bottom left of the photo says 'Abril Verde' and a green overlay at the bottom right says 'Conscientização e prevenção de acidentes e doenças de trabalho'.</p>		

SAÚDE



PREFEITURA MUNICIPAL DE SÃO PEDRO DO PIAUÍ

CNPJ: 06.554.810/0001-76
Av. Presidente Vargas, S/N – Centro
CEP: 64.430-000 – São Pedro do Piauí
E-mail: prefeitura@saopedropiaui.pi.gov.br



ATIVIDADE DESENVOLVIDA			
MAIO LARANJA			
DATA:	MAIO	LOCAL:	UNIDADES BÁSICAS DE SAÚDE
PÚBLICOALVO:	Toda a população		
OBJETIVO:	Promover a conscientização da sociedade sobre a importância de proteger crianças e adolescentes contra qualquer forma de violência sexual, incentivando a denúncia, fortalecendo redes de proteção e ampliando o debate sobre prevenção e cuidado.		
OBSERVAÇÕES:	Roda de conversa com a população. Equipe Atenção Básica e E-multi.		



SAÚDE



PREFEITURA MUNICIPAL DE SÃO PEDRO DO PIAUÍ

CNPJ: 06.554.810/0001-76
Av. Presidente Vargas, S/N – Centro
CEP: 64.430-000 – São Pedro do Piauí
E-mail: prefeitura@saopedropiaui.pi.gov.br



ATIVIDADE DESENVOLVIDA

ARRAIA DO HIPERDIA

DATA:	JUNHO	LOCAL:	UNIDADES BÁSICAS DE SAÚDE
PÚBLICOALVO:	POPULAÇÃO HIPERTENSA E DIABÉTICA		
OBJETIVO:	Acompanhar, monitorar e promover o cuidado integral das pessoas com hipertensão arterial e/ou diabetes, garantindo diagnóstico precoce, tratamento adequado e prevenção de complicações.		
OBSERVAÇÕES:	Melhorar qualidade de vida dos usuários por meio de ações contínuas de educação em saúde, acompanhamento clínico, controle medicamentoso, promoção de hábitos saudáveis, vigilância e registro das condições de saúde.		

IMAGEM



SAÚDE



PREFEITURA MUNICIPAL DE SÃO PEDRO DO PIAUÍ

CNPJ: 06.554.810/0001-76
Av. Presidente Vargas, S/N – Centro
CEP: 64.430-000 – São Pedro do Piauí
E-mail: prefeitura@saopedropiaui.pi.gov.br



ATIVIDADE DESENVOLVIDA			
JULHO AMARELO			
DATA:	JULHO	LOCAL:	Academias de Saúde; Unidades Básica de Saúde, Comunidades.
PÚBLICOALVO:	Comunidade em geral		
OBJETIVO:	Informar a população sobre os diferentes tipos de hepatites (A,B,C,D e E), suas formas de transmissão, sinais e sintomas, além da importância do diagnóstico precoce e do acompanhamento adequado nos serviços de saúde.		
OBSERVAÇÕES:	Ações educativas com distribuição de orientações, rodas de concersas, atividades física e incentivo à testagem rápida para identificação precoce da doença.		

IMAGEM



SAÚDE



PREFEITURA MUNICIPAL DE SÃO PEDRO DO PIAUÍ

CNPJ: 06.554.810/0001-76
Av. Presidente Vargas, S/N – Centro
CEP: 64.430-000 – São Pedro do Piauí
E-mail: prefeitura@saopedropiaui.pi.gov.br



ATIVIDADE DESENVOLVIDA

AGOSTO VERDE

DATA:	AGOSTO	LOCAL:	ESCOLAS
PÚBLICOALVO:	Estudantes e professores.		
OBJETIVO:	Fortalecer a conscientização sobre cuidados ambientais, manejo adequado de resíduos, combate a vetores e incentivo a prática que contribuam para a melhoria da qualidade de vida da população.		
OBSERVAÇÕES:	Importância do diagnóstico precoce e da busca por assistência nos serviços de saúde.		

IMAGEM



290

SAÚDE



PREFEITURA MUNICIPAL DE SÃO PEDRO DO PIAUÍ

CNPJ: 06.554.810/0001-76
Av. Presidente Vargas, S/N – Centro
CEP: 64.430-000 – São Pedro do Piauí
E-mail: prefeitura@saopedropiaui.pi.gov.br



ATIVIDADE DESENVOLVIDA			
AGOSGO DOURADO			
DATA:	AGOSTO	LOCAL:	CRAS
PÚBLICOALVO:	Gestantes e Puérperas.		
OBJETIVO:	Promover, incentivar e apoiar o aleitamento materno exclusivo até os 06 meses de vida e complementar até os 2 anos ou mais, sensibilizando a comunidade sobre os benefícios do leite materno para a idade da criança, mãe e sociedade.		
OBSERVAÇÕES:	Unidades Básicas de Saúde + E-MULTI + SAMU		

IMAGEM



SAÚDE



PREFEITURA MUNICIPAL DE SÃO PEDRO DO PIAUÍ

CNPJ: 06.554.810/0001-76
Av. Presidente Vargas, S/N – Centro
CEP: 64.430-000 – São Pedro do Piauí
E-mail: prefeitura@saopedropiaui.pi.gov.br



ATIVIDADE DESENVOLVIDA			
AGOSTO LILÁS			
DATA:	21/08/25	LOCAL:	CRAS
PÚBLICOALVO:	Mulheres		
OBJETIVO:	Promover a conscientização sobre os diferentes tipos de violência contra a mulher, incentivando a denúncia, fortalecendo a rede de apoio e orientando sobre direitos, proteção e serviços disponíveis.		
OBSERVAÇÕES:	AÇÃO REALIZADA EM PARCERIA COM AS EQUIPES DE ESF DA ZONA URBANA.		

IMAGEM



SAÚDE



PREFEITURA MUNICIPAL DE SÃO PEDRO DO PIAUÍ

CNPJ: 06.554.810/0001-76
Av. Presidente Vargas, S/N – Centro
CEP: 64.430-000 – São Pedro do Piauí
E-mail: prefeitura@saopedropiaui.pi.gov.br



293

ATIVIDADE DESENVOLVIDA	
NOVEMBRO AZUL	
DATA:	Novembro
LOCAL:	UNIDADES BÁSICAS DE SAÚDE
PÚBLICOALVO:	Homens
OBJETIVO:	Promover a conscientização sobre a importância da prevenção, do cuidado integral e do diagnóstico precoce do câncer de próstata e outras doenças comuns no público masculino, incentivando a realização de exames, o autocuidado, hábitos saudáveis e o acompanhamento regular na unidade de saúde.
ATIVIDADES DESENVOLVIDAS:	Palestras e rodas de conversa com homens atendidas nas UBS; Sala de espera com orientações sobre prevenção e autocuidado; Atendimento com o Urologista; Solicitação de exames PSA.

IMAGEM



SAÚDE



PREFEITURA MUNICIPAL DE SÃO PEDRO DO PIAUÍ

CNPJ: 06.554.810/0001-76
Av. Presidente Vargas, S/N – Centro
CEP: 64.430-000 – São Pedro do Piauí
E-mail: prefeitura@saopedropiaui.pi.gov.br



5.4 AÇÕES NA SECRETARIA MUNICIPAL DE ASSISTÊNCIA SOCIAL

ATIVIDADE DESENVOLVIDA	
Capacitação para os trabalhadores do SUAS	
DATA:	19/02;20/02,22/03,08/07,11/06 LOCAL: CRAS
PÚBLICO ALVO:	
OBJETIVO:	Profissionalizar a gestão e a prestação dos serviços socioassistenciais para garantir direitos aos cidadãos.
OBSERVAÇÕES:	As referidas capacitação foram realizadas em Teresina- em parceria com o governo estadual através da SASC;

IMAGEM

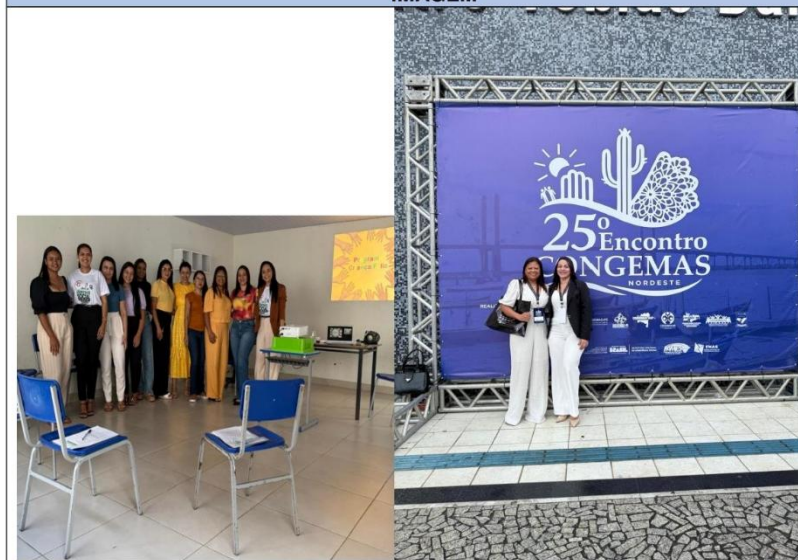

2- ATIVIDADE DESENVOLVIDA: OFICINAS SOCIEDUCATIVAS E DE CONVIVÊNCIA – SCFV

DATA: 04/05, 12/07, 18/11 LOCAL: CRAS

PUBLICO ALVO: Crianças, Adolescentes e Idosos

OBJETIVO: 1 - Promover o desenvolvimento integral, a socialização e o protagonismo, incentivando a permanência na escola e a participação cidadã.

2 - Proporcionar espaços de reflexão sobre o envelhecimento, promovendo a autonomia, o envelhecimento ativo e saudável, e prevenindo o isolamento social.

ASSISTÊNCIA SOCIAL



PREFEITURA MUNICIPAL DE SÃO PEDRO DO PIAUÍ

CNPJ: 06.554.810/0001-76
Av. Presidente Vargas, S/N – Centro
CEP: 64.430-000 – São Pedro do Piauí
E-mail: prefeitura@saopedropiaui.pi.gov.br



OBSERVAÇÕES: UMA ATIVIDADE FOI REALIZADA EM TERESINA NO TEATRO 07 DE SETEMBRO, EM PARCERIA COM A SECRETARIA ESTADUAL DE CULTURA;

IMAGENS



SERVIÇO DE CONVIVÊNCIA IDOSO

3- ATIVIDADE DESENVOLVIDA: Realização da 12ª Conferência Municipal de Assistência Social e 6ª Conferência Municipal dos Direitos da Pessoa Idosa;

DATA: 12/06 e 24/07/2025 Local: Auditório do CRAS

ASSISTÊNCIA SOCIAL



PREFEITURA MUNICIPAL DE SÃO PEDRO DO PIAUÍ

CNPJ: 06.554.810/0001-76
Av. Presidente Vargas, S/N – Centro
CEP: 64.430-000 – São Pedro do Piauí
E-mail: prefeitura@saopedropiaui.pi.gov.br



PÚBLICO ALVO: Sociedade civil organizada, Profissionais do SUAS, Gestores e Usuários do SUAS;

OBJETIVO: Avaliar e propor as diretrizes da política pública local;

IMAGENS



4- ATIVIDADE DESENVOLVIDA: Execução do Programa de Aquisição de Alimentos – PAA

DATA: de Março a Dezembro de 2025 **LOCAL:** CRAS

PUBLICO ALVO: Famílias Beneficiarias do Programa Bolsa família e em situação de vulnerabilidade social;

OBJETIVO: Apoiar á agricultura familiar e promover o acesso a alimentação saudável para as famílias mais vulneráveis;

OBSERVAÇÕES: Este programa e desenvolvido em parceria com a CONAB e ,Associações de moradores e Sindicato dos trabalhadores rurais do município;

IMAGENS

ASSISTÊNCIA SOCIAL



PREFEITURA MUNICIPAL DE SÃO PEDRO DO PIAUÍ

CNPJ: 06.554.810/0001-76
Av. Presidente Vargas, S/N – Centro
CEP: 64.430-000 – São Pedro do Piauí
E-mail: prefeitura@saopedropiaui.pi.gov.br



297

5- ATIVIDADE DESENVOLVIDA: Concessão de Benefícios Eventuais

DATA: Janeiro/ Dezembro Local: Zona Urbana e Rural

Publico Alvo: famílias em situação de vulnerabilidade Social e Beneficiários do Programa Bolsa família;

OBJETIVO: Garantir proteção social suplementar e provisória em situações temporárias;

IMAGENS



6- ATIVIDADE DESENVOLVIDA: EXECUÇÃO DO PROGRAMA CRIANÇA FELIZ

DATA: Fevereiro á Dezembro LOCAL: CRAS

PÚBLICO ALVO: Crianças de 0 a 6anos, Gestantes e Beneficiários do BPC – até 6 anos

ASSISTÊNCIA SOCIAL



PREFEITURA MUNICIPAL DE SÃO PEDRO DO PIAUÍ

CNPJ: 06.554.810/0001-76
Av. Presidente Vargas, S/N – Centro
CEP: 64.430-000 – São Pedro do Piauí
E-mail: prefeitura@saopedropiaui.pi.gov.br



OBJETIVO: Promover o desenvolvimento integral de gestantes e crianças na primeira infância.

IMAGENS



ASSISTÊNCIA SOCIAL



PREFEITURA MUNICIPAL DE SÃO PEDRO DO PIAUÍ

CNPJ: 06.554.810/0001-76
Av. Presidente Vargas, S/N – Centro
CEP: 64.430-000 – São Pedro do Piauí
E-mail: prefeitura@saopedropiaui.pi.gov.br



5.5 AÇÕES NA SECRETARIA DE AGRICULTURA

JANEIRO	
LOCAL:	SÃO JOSÉ POÇO TODOS OS SANTOS
OBJETIVO	ARAÇÕES
IMAGENS	



AGRICULTURA



PREFEITURA MUNICIPAL DE SÃO PEDRO DO PIAUÍ

CNPJ: 06.554.810/0001-76
Av. Presidente Vargas, S/N – Centro
CEP: 64.430-000 – São Pedro do Piauí
E-mail: prefeitura@saopedropiaui.pi.gov.br



FEVEREIRO

LOCAL:	MUNDO NOVO CAIÇARA LAGOA SECA PEDRAS	EMPRESTIMOS: NIVELADORA (2) PULVERIZADOR (4) PLANTADEIRA (4)
	OBJETIVO	ARAÇÕES

IMAGENS



AGRICULTURA



PREFEITURA MUNICIPAL DE SÃO PEDRO DO PIAUÍ

CNPJ: 06.554.810/0001-76
Av. Presidente Vargas, S/N – Centro
CEP: 64.430-000 – São Pedro do Piauí
E-mail: prefeitura@saopedropiaui.pi.gov.br



AGRICULTURA



PREFEITURA MUNICIPAL DE SÃO PEDRO DO PIAUÍ

CNPJ: 06.554.810/0001-76
Av. Presidente Vargas, S/N – Centro
CEP: 64.430-000 – São Pedro do Piauí
E-mail: prefeitura@saopedropiaui.pi.gov.br



MARÇO	
LOCAL:	TINGUIS LAGOA SECA – TODOS OS SANTOS OUTRO LADO - BETEL MUNDO NOVO – BURITIZINO – ALTO ALEGRE
OBJETIVO	ARAÇÕES
IMAGENS	



AGRICULTURA



PREFEITURA MUNICIPAL DE SÃO PEDRO DO PIAUÍ

CNPJ: 06.554.810/0001-76
Av. Presidente Vargas, S/N – Centro
CEP: 64.430-000 – São Pedro do Piauí
E-mail: prefeitura@saopedropiaui.pi.gov.br



AGRICULTURA



PREFEITURA MUNICIPAL DE SÃO PEDRO DO PIAUÍ

CNPJ: 06.554.810/0001-76
Av. Presidente Vargas, S/N – Centro
CEP: 64.430-000 – São Pedro do Piauí
E-mail: prefeitura@saopedropiaui.pi.gov.br



AGRICULTURA



PREFEITURA MUNICIPAL DE SÃO PEDRO DO PIAUÍ

CNPJ: 06.554.810/0001-76
Av. Presidente Vargas, S/N – Centro
CEP: 64.430-000 – São Pedro do Piauí
E-mail: prefeitura@saopedropiaui.pi.gov.br



LOCAL:	SECRETARIA DE AGRICULTURA
OBJETIVO	ENTREGA DE 1.000 MUDAS DE PÉ DE CAJU
IMAGENS	



AGRICULTURA



PREFEITURA MUNICIPAL DE SÃO PEDRO DO PIAUÍ

CNPJ: 06.554.810/0001-76
Av. Presidente Vargas, S/N – Centro
CEP: 64.430-000 – São Pedro do Piauí
E-mail: prefeitura@saopedropiaui.pi.gov.br



LOCAL:	LAGOA SECA TODOS OS SANTOS ASSENTAMENTO LEANDRO SANTA TEREZINHA
OBJETIVO	CARREGAMENTOS
IMAGENS	



AGRICULTURA



PREFEITURA MUNICIPAL DE SÃO PEDRO DO PIAUÍ

CNPJ: 06.554.810/0001-76
Av. Presidente Vargas, S/N – Centro
CEP: 64.430-000 – São Pedro do Piauí
E-mail: prefeitura@saopedropiaui.pi.gov.br



307

AGRICULTURA



PREFEITURA MUNICIPAL DE SÃO PEDRO DO PIAUÍ

CNPJ: 06.554.810/0001-76
Av. Presidente Vargas, S/N – Centro
CEP: 64.430-000 – São Pedro do Piauí
E-mail: prefeitura@saopedropiaui.pi.gov.br



AGRICULTURA



PREFEITURA MUNICIPAL DE SÃO PEDRO DO PIAUÍ

CNPJ: 06.554.810/0001-76

Av. Presidente Vargas, S/N – Centro

CEP: 64.430-000 – São Pedro do Piauí

E-mail: prefeitura@saopedropiaui.pi.gov.br



AGRICULTURA



PREFEITURA MUNICIPAL DE SÃO PEDRO DO PIAUÍ

CNPJ: 06.554.810/0001-76
Av. Presidente Vargas, S/N – Centro
CEP: 64.430-000 – São Pedro do Piauí
E-mail: prefeitura@saopedropiaui.pi.gov.br



ABRIL

LOCAL:	LAGOA SECA TODOS OS SANTOS SANTA ALICE TODOS OS SANTOS JABUTI CAIÇARA GENIPAPO PONTA DÁGUA SACO SITIO VELHO POÇO OUTRO LADO COITÉ	EMPRESTIMOS: PULVERIZADOR (2)
OBJETIVO	ARAÇÕES CARREGAMENTOS (MADEIRA 4, CARVÃO 3, ARROZ 8, MILHO 10, PÉS DE MILHO 5, COCO 2, TALO DE COCO 2) APOIO AO MEIO AMBIENTE (DISTRIBUIÇÃO DE MUDAS) APOIO A ASSISTENCIA SOCIAL (ENTREGAS DE PEIXES) APOIO A INFRAESTRUTURA (TRATOR)	

IMAGENS



AGRICULTURA



PREFEITURA MUNICIPAL DE SÃO PEDRO DO PIAUÍ

CNPJ: 06.554.810/0001-76
Av. Presidente Vargas, S/N – Centro
CEP: 64.430-000 – São Pedro do Piauí
E-mail: prefeitura@saopedropiaui.pi.gov.br



AGRICULTURA



PREFEITURA MUNICIPAL DE SÃO PEDRO DO PIAUÍ

CNPJ: 06.554.810/0001-76
Av. Presidente Vargas, S/N – Centro
CEP: 64.430-000 – São Pedro do Piauí
E-mail: prefeitura@saopedropiaui.pi.gov.br



312

AGRICULTURA



PREFEITURA MUNICIPAL DE SÃO PEDRO DO PIAUÍ

CNPJ: 06.554.810/0001-76
Av. Presidente Vargas, S/N – Centro
CEP: 64.430-000 – São Pedro do Piauí
E-mail: prefeitura@saopedropiaui.pi.gov.br



AGRICULTURA



PREFEITURA MUNICIPAL DE SÃO PEDRO DO PIAUÍ

CNPJ: 06.554.810/0001-76
Av. Presidente Vargas, S/N – Centro
CEP: 64.430-000 – São Pedro do Piauí
E-mail: prefeitura@saopedropiaui.pi.gov.br



AGRICULTURA



PREFEITURA MUNICIPAL DE SÃO PEDRO DO PIAUÍ

CNPJ: 06.554.810/0001-76
Av. Presidente Vargas, S/N – Centro
CEP: 64.430-000 – São Pedro do Piauí
E-mail: prefeitura@saopedropiaui.pi.gov.br



AGRICULTURA



PREFEITURA MUNICIPAL DE SÃO PEDRO DO PIAUÍ

CNPJ: 06.554.810/0001-76
Av. Presidente Vargas, S/N – Centro
CEP: 64.430-000 – São Pedro do Piauí
E-mail: prefeitura@saopedropiaui.pi.gov.br



LANÇAMENTO PIAUI + GENÉTICA

Atenção criadores de Bovinos de Corte ou Leite de São Pedro do Piauí, a SADA, Prefeitura Municipal e Sindicato dos Trabalhadores Rurais convida você para participar do lançamento do Programa Piauí Mais Genética, programa de Inseminação Artificial.
GRATUITO!!!

23 de Abril às 8:30 da manhã.

No auditório do Sindicato dos Trabalhadores Rurais,
Av. Presidentrntê Vargas, 750, Centro.



AGRICULTURA



PREFEITURA MUNICIPAL DE SÃO PEDRO DO PIAUÍ

CNPJ: 06.554.810/0001-76
Av. Presidente Vargas, S/N – Centro
CEP: 64.430-000 – São Pedro do Piauí
E-mail: prefeitura@saopedropiaui.pi.gov.br



AGRICULTURA



PREFEITURA MUNICIPAL DE SÃO PEDRO DO PIAUÍ

CNPJ: 06.554.810/0001-76
Av. Presidente Vargas, S/N – Centro
CEP: 64.430-000 – São Pedro do Piauí
E-mail: prefeitura@saopedropiaui.pi.gov.br



MAIO		
LOCAL:	SÃO PEDRO DO PIAUÍ TODOS OS SANTOS LAGOA SECA EXTREMA OLHO D'GUA SERRA DO BURRO SANTA TEREZINHA SANTA ALICE LAGOA DO CANTO BARREIRA FUNDA	EMPRESTIMO: COLHEDEIRA (3)
OBJETIVO	ARAÇÕES 45H CARREGAMENTOS (MADEIRA 4, CARVÃO 3, ARROZ 12, SILAGEM 4, MADEIRA 4, PALHA DE ARROZ 4, PALHA 3, COCO 3, CAIBO 1)	
IMAGENS		

318



AGRICULTURA



PREFEITURA MUNICIPAL DE SÃO PEDRO DO PIAUÍ

CNPJ: 06.554.810/0001-76
Av. Presidente Vargas, S/N – Centro
CEP: 64.430-000 – São Pedro do Piauí
E-mail: prefeitura@saopedropiaui.pi.gov.br



319



AGRICULTURA



PREFEITURA MUNICIPAL DE SÃO PEDRO DO PIAUÍ

CNPJ: 06.554.810/0001-76
Av. Presidente Vargas, S/N – Centro
CEP: 64.430-000 – São Pedro do Piauí
E-mail: prefeitura@saopedropiaui.pi.gov.br



JUNHO

LOCAL:	SÃO PEDRO CONDONGA LAGOA SECA TODOS OS SANTOS ASSENTAMENTO CANÃÃ PONTA DÁGUA BURITIRANA ASSENTAMENTO RIACHO FUNDO POVOADO MATINHA PIRAPANEMA BARRO VERMELHO PEDRAS AGUA BELA MADRIZ SERRA DO BURRO CAIÇARA BURAQUEIRA	EMPRESTIMOS: COLHEDEIRA (3) APOIO AO TRANSPORTE APOIO AO ESPORTE APOIO A INFRAESTRUTURA APOIO A PEDALADA DAS MULHERES CICLISTAS VISTORIAS DO SEGURO SAFRA REALIZADAS COM A SADA MUNICIPAL
	OBJETIVO	ARAÇÕES 30H CARREGAMENTOS (MADEIRA 2, CARVÃO 1, ARROZ 9, SILAGEM 2, PALHA DE ARROZ 1, PALHA 2, COCO 2, TOURO 1, MANILHAS 1, AREIA 2, GADO 2, CASCA DE COCO 2. BATIÇÃO DE MILHO 3, TELHAS 1, TIJOLO 1

IMAGENS



AGRICULTURA



PREFEITURA MUNICIPAL DE SÃO PEDRO DO PIAUÍ

CNPJ: 06.554.810/0001-76
Av. Presidente Vargas, S/N – Centro
CEP: 64.430-000 – São Pedro do Piauí
E-mail: prefeitura@saopedropiaui.pi.gov.br



JULHO

LOCAL:	LAGOA SECA TODOS OS SANTOS SERRA LEANDRO SANTA ALICE LAGOA DO COCO CAIÇARA SÃO JOSÉ ASSENTAMENTO CANAÃ BR AGUAS BELAS OLHO DAGUA BACURI FURNAS LAGOA DO CANTO BRUVIRA EXTREMAS MUNDO NOVO RECANTO NOVA OLINDA MADRIS PITOMBEIRA SITIO VELHO FAZENDINHA	APOIO AO ESPORTE
OBJETIVO	1 BATIÇÃO DE MILHO CARREGAMENTOS (MADEIRA 10, ESTERCO 1, ARROZ 2, SILAGEM 7, PALHA DE ARROZ 2, PEDRA 2, COCO 4, PALHA 1, CISTERNA 1, AREIA 1, SEMENTES DE CAPIM 1, TELHA 1, MILHO 4)	
IMAGENS		





PREFEITURA MUNICIPAL DE SÃO PEDRO DO PIAUÍ

CNPJ: 06.554.810/0001-76
Av. Presidente Vargas, S/N – Centro
CEP: 64.430-000 – São Pedro do Piauí
E-mail: prefeitura@saopedropiaui.pi.gov.br



AGRICULTURA



PREFEITURA MUNICIPAL DE SÃO PEDRO DO PIAUÍ

CNPJ: 06.554.810/0001-76
Av. Presidente Vargas, S/N – Centro
CEP: 64.430-000 – São Pedro do Piauí
E-mail: prefeitura@saopedropiaui.pi.gov.br



SETEMBRO	
LOCAL: VILA DA PAZ SP - AGUA BRANCA AGUAS BELA PITOMBEIRA SERRA DO BURRO LAGOA SECA ASSENTAMENTO CANAÃ MADRIS LEANDRO TODO OS SANTOS JABUTI EXTREMA BARRO VERMELHO OUTRO LADO SITIO VELHO SÃO JOSÉ CAIÇARA	APOIO MEIO AMBIENTE
OBJETIVO	ARAÇÕES 2H CARREGAMENTOS (MADEIRA 2, CARVÃO 1, ARROZ 9, SILAGEM 2, PALHA DE ARROZ 1, PALHA 2, COCO 2, TOURO 1, MANILHAS 1, AREIA 2, GADO 2, CASCA DE COCO 2. BATIÇÃO DE MILHO 3, TELHAS 1, TIJOLO 1)
IMAGENS	

AGRICULTURA



PREFEITURA MUNICIPAL DE SÃO PEDRO DO PIAUÍ

CNPJ: 06.554.810/0001-76
Av. Presidente Vargas, S/N – Centro
CEP: 64.430-000 – São Pedro do Piauí
E-mail: prefeitura@saopedropiaui.pi.gov.br



AGRICULTURA



PREFEITURA MUNICIPAL DE SÃO PEDRO DO PIAUÍ

CNPJ: 06.554.810/0001-76
Av. Presidente Vargas, S/N – Centro
CEP: 64.430-000 – São Pedro do Piauí
E-mail: prefeitura@saopedropiaui.pi.gov.br



AGRICULTURA



PREFEITURA MUNICIPAL DE SÃO PEDRO DO PIAUÍ

CNPJ: 06.554.810/0001-76
Av. Presidente Vargas, S/N – Centro
CEP: 64.430-000 – São Pedro do Piauí
E-mail: prefeitura@saopedropiaui.pi.gov.br



OUTUBRO

LOCAL:	TIGUIS POÇO CAIÇARA OUTRO LADO SERRA DA TERESINHA SOBRADINHO SERRA PAO DE OURO LAGOA SECA MADRI TODOS OS SANTOS JABUTI PROPRIEDADE ESPIRITO SANTO SANTA ALICE SERRA BARREIRA FUNDA SITIO VELHO PITOMBEIRA AGUA BELA LEANDRO SÃO VICENTE PEDRAS	APOIO MEIO AMBIENTE
	OBJETIVO	ARAÇÕES 25H CARREGAMENTOS (MADEIRA 13, CARVÃO 1, ARROZ 4, SILAGEM 4, PALHA DE ARROZ 1, PALHA 4, COCO 3, AREIA 2, CAPIM 1, MILHO 5, TELHA 1, ESTERCO 1, ABOBORA 1,)

IMAGENS





PREFEITURA MUNICIPAL DE SÃO PEDRO DO PIAUÍ

CNPJ: 06.554.810/0001-76
Av. Presidente Vargas, S/N – Centro
CEP: 64.430-000 – São Pedro do Piauí
E-mail: prefeitura@saopedropiaui.pi.gov.br



AGRICULTURA



PREFEITURA MUNICIPAL DE SÃO PEDRO DO PIAUÍ

CNPJ: 06.554.810/0001-76
Av. Presidente Vargas, S/N – Centro
CEP: 64.430-000 – São Pedro do Piauí
E-mail: prefeitura@saopedropiaui.pi.gov.br



AGRICULTURA



PREFEITURA MUNICIPAL DE SÃO PEDRO DO PIAUÍ

CNPJ: 06.554.810/0001-76
Av. Presidente Vargas, S/N – Centro
CEP: 64.430-000 – São Pedro do Piauí
E-mail: prefeitura@saopedropiaui.pi.gov.br



329

AGRICULTURA



PREFEITURA MUNICIPAL DE SÃO PEDRO DO PIAUÍ

CNPJ: 06.554.810/0001-76
Av. Presidente Vargas, S/N – Centro
CEP: 64.430-000 – São Pedro do Piauí
E-mail: prefeitura@saopedropiaui.pi.gov.br



5.6 AÇÕES NA SECRETARIA DE MEIO AMBIENTE

ATIVIDADE DESENVOLVIDA			
Mapeamento de nascentes no Município			
DATA:	Meses: março e abril	LOCAL:	Zona urbana e rural do Município
PÚBLICO ALVO:	---		
OBJETIVO:	Identificar, localizar e caracterizar as nascentes existentes, servindo de base para ações de proteção ambiental e gestão dos recursos hídricos.		
OBSERVAÇÕES:	Visita e pesquisa de existência de nascentes, in loco.		

IMAGEM



MEIO AMBIENTE



PREFEITURA MUNICIPAL DE SÃO PEDRO DO PIAUÍ

CNPJ: 06.554.810/0001-76
Av. Presidente Vargas, S/N – Centro
CEP: 64.430-000 – São Pedro do Piauí
E-mail: prefeitura@saopedropiaui.pi.gov.br



Meio Ambiente
4 de abril de 2025
5,78°S 42,75°W 216,3m

ATIVIDADE DESENVOLVIDA			
Ação de Reflorestamento e Manutenção de Mata Ciliar no Açude Laranjeiras			
DATA:	29,30 de março e 02 de junho	LOCAL:	Açude Laranjeiras – bairro Outro Lado
PÚBLICO ALVO:	---		
OBJETIVO:	Proteger o corpo d'água e garantir sua sustentabilidade a longo prazo, tanto ambiental quanto social e atender à legislação ambiental vigente.		
OBSERVAÇÕES:	A Brigada Municipal foi de suma importância nessa ação. Juntamente com os funcionários da Secretaria, eles se deslocaram durante os dias acima mencionados e por etapas fizeram esse trabalho.		
IMAGEM			

MEIO AMBIENTE



PREFEITURA MUNICIPAL DE SÃO PEDRO DO PIAUÍ

CNPJ: 06.554.810/0001-76
Av. Presidente Vargas, S/N – Centro
CEP: 64.430-000 – São Pedro do Piauí
E-mail: prefeitura@saopedropiaui.pi.gov.br



ATIVIDADE DESENVOLVIDA			
Campanhas Educativas nas Escolas Sobre o Dia da Água e a Importância da sua Preservação.			
DATA:	21 e 28 de março	LOCAL:	Rede Municipal de Ensino
PÚBLICO ALVO:	Alunos do Ensino Fundamental e Médio		
OBJETIVO:	Mostrar aos alunos a importância da água nas nossas vidas e o que podemos fazer para cuidar e manter esse bem.		
OBSERVAÇÕES:	Campanha realizada na zona urbana e rural em parceria com a Secretaria de Educação.		

IMAGEM



MEIO AMBIENTE



PREFEITURA MUNICIPAL DE SÃO PEDRO DO PIAUÍ

CNPJ: 06.554.810/0001-76
Av. Presidente Vargas, S/N – Centro
CEP: 64.430-000 – São Pedro do Piauí
E-mail: prefeitura@saopedropiaui.pi.gov.br



333



ATIVIDADE DESENVOLVIDA			
Blitz Educativa Sobre a Importância da água e ao não desperdício			
DATA:	22 de março	LOCAL:	Mercado Público
PÚBLICO ALVO:	Toda a População do Município		
OBJETIVO:	Conscientizar a população sobre a importância da água como recurso natural essencial à vida, estimulando o uso racional, a preservação e a responsabilidade coletiva.		
OBSERVAÇÕES:	Parceria com o departamento de comunicação do município.		

IMAGEM



MEIO AMBIENTE



PREFEITURA MUNICIPAL DE SÃO PEDRO DO PIAUÍ

CNPJ: 06.554.810/0001-76
Av. Presidente Vargas, S/N – Centro
CEP: 64.430-000 – São Pedro do Piauí
E-mail: prefeitura@saopedropiaui.pi.gov.br



ATIVIDADE DESENVOLVIDA			
Entrega de Mudas e Plantio de Mudas Nativas na Praça Matriz			
DATA:	28 de abril	LOCAL:	Praça Matriz
PÚBLICO ALVO:	Toda a População do Município		
OBJETIVO:	Conscientizar a população da importância de plantar e cuidar da qualidade do nosso ar e do clima. Mostrar que as árvores cuidam da vida do nosso planeta.		
OBSERVAÇÕES:	A doação de mudas ocorreu durante todo o período da manhã e logo após os funcionários da secretaria fizeram uma ação de plantio de mudas na própria praça matriz.		

IMAGEM



MEIO AMBIENTE



PREFEITURA MUNICIPAL DE SÃO PEDRO DO PIAUÍ

CNPJ: 06.554.810/0001-76
Av. Presidente Vargas, S/N – Centro
CEP: 64.430-000 – São Pedro do Piauí
E-mail: prefeitura@saopedropiaui.pi.gov.br



ATIVIDADE DESENVOLVIDA			
Colocação de Lixeiras Seletivas na Cidade			
DATA:	Mês de maio	LOCAL:	Zona urbana e rural do município
PÚBLICO ALVO:	Toda a população do município		
OBJETIVO:	Dar uma alternativa para que a população em geral também consiga separar o lixo de forma correta. Assim, pode-se fazer um maior proveito em se tratando de reciclagem.		
OBSERVAÇÕES:	As lixeiras foram colocadas em praças e escolas da rede municipal de ensino.		

IMAGEM



MEIO AMBIENTE



PREFEITURA MUNICIPAL DE SÃO PEDRO DO PIAUÍ

CNPJ: 06.554.810/0001-76
Av. Presidente Vargas, S/N – Centro
CEP: 64.430-000 – São Pedro do Piauí
E-mail: prefeitura@saopedropiaui.pi.gov.br



ATIVIDADE DESENVOLVIDA			
Plantio de Mudas no Município			
DATA:	06 e 07 de maio	LOCAL:	Zona urbana do município
PÚBLICO ALVO:	---		
OBJETIVO:	Levar arvores a locais secos do município e deixar a cidade com uma maior variedade de árvores nativas. Ação que trás vida e manutenção do meio ambiente no município.		
OBSERVAÇÕES:	Ação feita em conjunto com a Brigada Municipal.		

IMAGEM



MEIO AMBIENTE



PREFEITURA MUNICIPAL DE SÃO PEDRO DO PIAUÍ

CNPJ: 06.554.810/0001-76
Av. Presidente Vargas, S/N – Centro
CEP: 64.430-000 – São Pedro do Piauí
E-mail: prefeitura@saopedropiaui.pi.gov.br



ATIVIDADE DESENVOLVIDA		
Visitação das Escolas em Alusão ao Dia do Campo		
DATA:	09 de maio	LOCAL: Fazenda do Jucelino – Zona rural
PÚBLICO ALVO:	Alunos do ensino fundamental e médio	
OBJETIVO:	Apresentar aos alunos a vivência do campo e o que se pode produzir com o trabalho rural.	
OBSERVAÇÕES:	Visitação feita em parceria com a Secretaria Municipal de Educação no período da tarde com os alunos da U.E Osório Batista.	

IMAGEM



MEIO AMBIENTE



PREFEITURA MUNICIPAL DE SÃO PEDRO DO PIAUÍ

CNPJ: 06.554.810/0001-76
Av. Presidente Vargas, S/N – Centro
CEP: 64.430-000 – São Pedro do Piauí
E-mail: prefeitura@saopedropiaui.pi.gov.br



ATIVIDADE DESENVOLVIDA	
Oficina de Artesanato e Reciclagem (Uso de Ferro e Madeira)	
DATA:	28 de maio
LOCAL:	CRAS
PÚBLICO ALVO:	Toda a população interessada em diferentes formas de reciclagem.
OBJETIVO:	Apresentar a população diferentes formas de reciclagem com materiais que antes eram descartados, gerando renda para os produtores desse trabalho.
OBSERVAÇÕES:	Parceria com a Secretaria de Assistência Social. Os convidados foram: Rui Viana (ferro) e Marcelo Arruda (madeira)

IMAGEM



MEIO AMBIENTE



PREFEITURA MUNICIPAL DE SÃO PEDRO DO PIAUÍ

CNPJ: 06.554.810/0001-76
Av. Presidente Vargas, S/N – Centro
CEP: 64.430-000 – São Pedro do Piauí
E-mail: prefeitura@saopedropiaui.pi.gov.br



ATIVIDADE DESENVOLVIDA			
Exposição Ambiental (dia do meio ambiente)			
DATA:	05 de junho	LOCAL:	Quadra poliesportiva (praça de eventos)
PÚBLICO ALVO:	Alunos do ensino fundamental e médio da rede municipal de ensino		
OBJETIVO:	Apresentar os trabalhos alusivos ao dia do meio ambiente e a sua importância, feitos pelo alunado do município.		
OBSERVAÇÕES:	Parceria com a Secretaria Municipal de Educação		

IMAGEM



MEIO AMBIENTE



PREFEITURA MUNICIPAL DE SÃO PEDRO DO PIAUÍ

CNPJ: 06.554.810/0001-76
Av. Presidente Vargas, S/N – Centro
CEP: 64.430-000 – São Pedro do Piauí
E-mail: prefeitura@saopedropiaui.pi.gov.br



ATIVIDADE DESENVOLVIDA			
Soltura e Doação de Alevinos no Açude Laranjeiras (Presença do Secretário de Meio Ambiente do Estado do Piauí).			
DATA:	Mês de junho	LOCAL:	Praça do Vaqueiro – Açude Laranjeiras
PÚBLICO ALVO:	Toda a População do Município		
OBJETIVO:	Preservar a vida e manutenção do meio ambiente por meio da soltura e doação de alevinos nessa ação. O açude recebe vida e a população tem a oportunidade de renda e alimento.		
OBSERVAÇÕES:	Parceria com o departamento de comunicação do Município.		

IMAGEM



MEIO AMBIENTE



PREFEITURA MUNICIPAL DE SÃO PEDRO DO PIAUÍ

CNPJ: 06.554.810/0001-76
Av. Presidente Vargas, S/N – Centro
CEP: 64.430-000 – São Pedro do Piauí
E-mail: prefeitura@saopedropiaui.pi.gov.br



ATIVIDADE DESENVOLVIDA			
Colocação de Placas nas Nascentes do Município			
DATA:	Mês de junho	LOCAL:	Zona urbana e rural
PÚBLICO ALVO:	---		
OBJETIVO:	Enfatizar a importância da preservação e cuidados com as nascentes do município.		
OBSERVAÇÕES:	Ações feitas em locais que tinham reincidência em poluição e de denúncias na secretaria.		

IMAGEM



MEIO AMBIENTE



PREFEITURA MUNICIPAL DE SÃO PEDRO DO PIAUÍ

CNPJ: 06.554.810/0001-76
Av. Presidente Vargas, S/N – Centro
CEP: 64.430-000 – São Pedro do Piauí
E-mail: prefeitura@saopedropiaui.pi.gov.br



ATIVIDADE DESENVOLVIDA			
Campanha de Conscientização Sobre a Proteção Animal			
DATA:	18 de julho	LOCAL:	Zona urbana do município
PÚBLICO ALVO:	Toda a População do Município		
OBJETIVO:	Conscientizar a população da importância de proteger a vida animal em todos os sentidos. Mostrar que os animais merecem carinho, cuidados e respeito pela vida, acima de tudo.		
OBSERVAÇÕES:	Campanha feita através de panfletagem nos bairros da cidade.		

IMAGEM



MEIO AMBIENTE



PREFEITURA MUNICIPAL DE SÃO PEDRO DO PIAUÍ

CNPJ: 06.554.810/0001-76
Av. Presidente Vargas, S/N – Centro
CEP: 64.430-000 – São Pedro do Piauí
E-mail: prefeitura@saopedropiaui.pi.gov.br



ATIVIDADE DESENVOLVIDA			
Plantio de Mudanças Nativas e Frutíferas nas Escolas (Alusivas ao Dia da Árvore)			
DATA/PERÍODO(ANO) :	20 de agosto, 15,16,18 e 22 de setembro	LOCAL:	Escolas da rede municipal de ensino
PÚBLICO ALVO:	Alunos do ensino fundamental e médio		
OBJETIVO:	Conscientizar os Alunos sobre a importância das árvores e da preservação ambiental, por meio do plantio de mudas nas escolas em comemoração ao Dia da Árvore.		
OBSERVAÇÕES:	Parceria com a Secretaria Municipal de Educação		

IMAGENS:



MEIO AMBIENTE



PREFEITURA MUNICIPAL DE SÃO PEDRO DO PIAUÍ

CNPJ: 06.554.810/0001-76
Av. Presidente Vargas, S/N – Centro
CEP: 64.430-000 – São Pedro do Piauí
E-mail: prefeitura@saopedropiaui.pi.gov.br



ATIVIDADE DESENVOLVIDA	
Palestras nas Escolas Sobre a Proibição das Queimadas	
DATA/PERÍODO(ANO):	03,11 e 17 de setembro LOCAL: Escolas da rede municipal de ensino
PÚBLICO ALVO:	Alunos do ensino fundamental e médio
OBJETIVO:	Promover a conscientização dos alunos sobre a proibição das queimadas, seus impactos ambientais e à saúde pública, bem como informar sobre as penalidades e multas aplicáveis aos infratores, incentivando atitudes responsáveis e a preservação do meio ambiente.
OBSERVAÇÕES:	Parceria com a Secretaria Municipal de Educação

IMAGENS:



MEIO AMBIENTE



PREFEITURA MUNICIPAL DE SÃO PEDRO DO PIAUÍ

CNPJ: 06.554.810/0001-76
Av. Presidente Vargas, S/N – Centro
CEP: 64.430-000 – São Pedro do Piauí
E-mail: prefeitura@saopedropiaui.pi.gov.br



345

ATIVIDADE DESENVOLVIDA			
Campanhas de conscientização sobre a proibição das queimadas e aplicação de multa para os infratores.			
DATA/PERIODO(ANO):	Setembro e outubro	LOCAL:	Zona urbana e rural do município
PÚBLICO ALVO:	Toda a população do município		
OBJETIVO:	Conscientizar a população da proibição das queimadas e seus perigos, bem como informar as penalidades cabíveis para os que descumprirem a lei.		
OBSERVAÇÕES:	Campanha feita em diversos dias durante os meses informados. Feita através de panfletagem nas comunidades da zona rural e nos bairros da zona urbana.		
IMAGENS:			

MEIO AMBIENTE



PREFEITURA MUNICIPAL DE SÃO PEDRO DO PIAUÍ

CNPJ: 06.554.810/0001-76
Av. Presidente Vargas, S/N – Centro
CEP: 64.430-000 – São Pedro do Piauí
E-mail: prefeitura@saopedropiaui.pi.gov.br



ATIVIDADE DESENVOLVIDA	
Fiscalizações in loco	
DATA/PERIODO(ANO):	Todos os meses do ano
LOCAL:	Todo o território municipal
PÚBLICO ALVO:	População do município
OBJETIVO:	Verificar diretamente no local o cumprimento da legislação ambiental, prevenir e coibir infrações, orientar a população e empreendimentos, proteger os recursos naturais e garantir que atividades potencialmente poluidoras ocorram de forma regular e sustentável.
OBSERVAÇÕES:	Vistorias feitas mediante denúncia.

IMAGENS:



MEIO AMBIENTE



PREFEITURA MUNICIPAL DE SÃO PEDRO DO PIAUÍ

CNPJ: 06.554.810/0001-76
Av. Presidente Vargas, S/N – Centro
CEP: 64.430-000 – São Pedro do Piauí
E-mail: prefeitura@saopedropiaui.pi.gov.br



347



MEIO AMBIENTE



PREFEITURA MUNICIPAL DE SÃO PEDRO DO PIAUÍ

CNPJ: 06.554.810/0001-76
Av. Presidente Vargas, S/N – Centro
CEP: 64.430-000 – São Pedro do Piauí
E-mail: prefeitura@saopedropiaui.pi.gov.br



348

ATIVIDADE DESENVOLVIDA			
Ações da Brigada Municipal (Queimadas)			
DATA/PERÍODO(ANO):	Agosto a novembro	LOCAL:	Zona urbana e rural do município
PÚBLICO ALVO:	Todo o território Municipal		
OBJETIVO:	Prevenir, combater e minimizar os impactos de incêndios e de outras ocorrências ambientais, protegendo a população, o patrimônio público e privado e os recursos naturais do município.		
OBSERVAÇÕES:	Ações feitas mediante solicitações, chamamento ou denúncia na Secretaria de Meio Ambiente.		
IMAGENS:			

MEIO AMBIENTE



PREFEITURA MUNICIPAL DE SÃO PEDRO DO PIAUÍ

CNPJ: 06.554.810/0001-76
Av. Presidente Vargas, S/N – Centro
CEP: 64.430-000 – São Pedro do Piauí
E-mail: prefeitura@saopedropiaui.pi.gov.br



ATIVIDADE DESENVOLVIDA			
Reuniões com os conselhos gestores			
DATA/PERIODO(ANO):	Periodicamente	LOCAL:	Sec. De Meio Ambiente
PÚBLICO ALVO:	---		
OBJETIVO:	Promover o diálogo institucional, o planejamento e a tomada de decisões conjuntas sobre as políticas ambientais do município, visando avaliar ações em andamento, definir prioridades, propor melhorias.		
OBSERVAÇÕES:	---		



MEIO AMBIENTE



PREFEITURA MUNICIPAL DE SÃO PEDRO DO PIAUÍ

CNPJ: 06.554.810/0001-76
Av. Presidente Vargas, S/N – Centro
CEP: 64.430-000 – São Pedro do Piauí
E-mail: prefeitura@saopedropiaui.pi.gov.br



ATIVIDADE DESENVOLVIDA	
Campanhas Educativas sobre as poluições atmosférica, sonora e visual.	
DATA/PERIODO(ANO):	Abril, maio, julho, agosto e novembro
LOCAL:	Zona urbana e rural
PÚBLICO ALVO:	Toda a população do município
OBJETIVO:	Promover a conscientização da população sobre as poluições atmosférica, sonora e visual, incentivando práticas responsáveis, a redução de impactos ambientais e o respeito à legislação vigente, visando à melhoria da qualidade de vida e à preservação do meio ambiente no município.
OBSERVAÇÕES:	Panfletagem nos bairros e comunidades do município.

IMAGENS:



MEIO AMBIENTE



PREFEITURA MUNICIPAL DE SÃO PEDRO DO PIAUÍ

CNPJ: 06.554.810/0001-76
Av. Presidente Vargas, S/N – Centro
CEP: 64.430-000 – São Pedro do Piauí
E-mail: prefeitura@saopedropiaui.pi.gov.br



351



MEIO AMBIENTE



PREFEITURA MUNICIPAL DE SÃO PEDRO DO PIAUÍ

CNPJ: 06.554.810/0001-76
Av. Presidente Vargas, S/N – Centro
CEP: 64.430-000 – São Pedro do Piauí
E-mail: prefeitura@saopedropiaui.pi.gov.br



5.7 AÇÕES NA SECRETARIA DE TRANSPORTES

RELATÓRIO DE AÇÕES DESENVOLVIDAS NO ANO 2025

ATIVIDADE DESENVOLVIDA			
LIMPEZA E NIVELAMENTO (PATROLAMENTO) DO ENTORNO DA QUADRA POLIESPORTIVA.			
DATA:	23/01/2025	LOCAL:	ENTORNO DA QUADRA, BAIRRO OUTRO LADO, ZONA URBANA, SÃO PEDRO DO PIAUÍ
PÚBLICO ALVO:	Moradores do Bairro Outro Lado, atletas e usuários da Quadra Poliesportiva		
OBJETIVO:	Garantir a limpeza, a acessibilidade e o nivelamento adequado da área ao redor da quadra, melhorando o ambiente de lazer e a segurança dos frequentadores.		
OBSERVAÇÕES:	A intervenção incluiu a remoção de entulhos e o uso de maquinário para nivelar o terreno (patrolamento), eliminando imperfeições e buracos no acesso e entorno da quadra. É uma ação de suporte à infraestrutura de lazer da comunidade.		
IMAGEM			
			

352

TRANSPORTES



PREFEITURA MUNICIPAL DE SÃO PEDRO DO PIAUÍ

CNPJ: 06.554.810/0001-76
Av. Presidente Vargas, S/N – Centro
CEP: 64.430-000 – São Pedro do Piauí
E-mail: prefeitura@saopedropiaui.pi.gov.br



ATIVIDADE DESENVOLVIDA			
MANUTENÇÃO E DESOBSTRUÇÃO DE DRENAGEM: TAMPONAMENTO DE BUEIRO (BOCA DE LOBO).			
DATA:	28/01/2025	LOCAL:	POVOADO PEDRAS, ZONA RURAL, SÃO PEDRO DO PIAUÍ
PÚBLICO ALVO:	Moradores do Povoado Pedras e usuários das vias rurais.		
OBJETIVO:	Assegurar o correto escoamento das águas pluviais, evitando alagamentos e danos na estrada, por meio do tamponamento (reparo/fechamento) e limpeza do bueiro.		
OBSERVAÇÕES:	A intervenção de manutenção no bueiro (ou boca de lobo) é fundamental para a funcionalidade da drenagem superficial, prevenindo a deterioração das vias e garantindo a segurança viária no Povoado Pedras.		
IMAGEM			



TRANSPORTES



PREFEITURA MUNICIPAL DE SÃO PEDRO DO PIAUÍ

CNPJ: 06.554.810/0001-76
Av. Presidente Vargas, S/N – Centro
CEP: 64.430-000 – São Pedro do Piauí
E-mail: prefeitura@saopedropiaui.pi.gov.br



ATIVIDADE DESENVOLVIDA			
RESTAURAÇÃO E ABERTURA DA ESTRADA DE ACESSO AO POVOADO DESERTO.			
DATA:	24/02/2025	LOCAL:	AO POVOADO DESERTO, ZONA RURAL, SÃO PEDRO DO PIAUÍ
PÚBLICO ALVO:	Moradores do Povoado Deserto, produtores rurais e veículos de transporte (escolar, carga)..		
OBJETIVO:	Assegurar o acesso e a trafegabilidade, restaurando a via para eliminar irregularidades e realizando a abertura completa da estrada para facilitar a circulação na região.		
OBSERVAÇÕES:	Utilização de maquinário pesado da Secretaria para realizar o patrolamento e a restauração da via, que é essencial para o transporte e a mobilidade da população rural.		

IMAGEM



TRANSPORTES



PREFEITURA MUNICIPAL DE SÃO PEDRO DO PIAUÍ

CNPJ: 06.554.810/0001-76
Av. Presidente Vargas, S/N – Centro
CEP: 64.430-000 – São Pedro do Piauí
E-mail: prefeitura@saopedropiaui.pi.gov.br



ATIVIDADE DESENVOLVIDA			
ABERTURA DE NOVAS RUAS E VIAS NA ZONA URBANA.			
DATA:	14/03/2025	LOCAL:	SÃO PEDRO DO PIAUÍ
PÚBLICO ALVO:	Moradores dos novos loteamentos, motoristas e pedestres, e toda a comunidade urbana.		
OBJETIVO:	Expandir a malha viária do município, facilitando o acesso, a circulação e o desenvolvimento de novas áreas urbanas, utilizando os recursos logísticos da Secretaria de Transportes.		
OBSERVAÇÕES:	Foi utilizado o maquinário pesado (como motoniveladora ou trator de esteira) para realizar a demarcação, abertura e o nivelamento inicial das novas vias, preparando-as para o uso e a futura pavimentação.		
IMAGEM			
			

355

TRANSPORTES



PREFEITURA MUNICIPAL DE SÃO PEDRO DO PIAUÍ

CNPJ: 06.554.810/0001-76
Av. Presidente Vargas, S/N – Centro
CEP: 64.430-000 – São Pedro do Piauí
E-mail: prefeitura@saopedropiaui.pi.gov.br



ATIVIDADE DESENVOLVIDA			
ABERTURA DE RUA NO POVOADO TODOS OS SANTOS			
DATA:	04/04/2025	LOCAL:	POV.TODOS OS SANTOS, ZONA RURAL,SÃO PEDRO DO PIAUÍ
PÚBLICO ALVO:	Moradores do Povoado Todos os Santos, produtores rurais e veículos de serviço.		
OBJETIVO:	Criar novas vias (abertura) ou restaurar (patrolamento) o acesso e as ruas internas do povoado, garantindo a mobilidade e o acesso seguro para a comunidade.		
OBSERVAÇÕES:	A intervenção utilizou maquinário da Secretaria para realizar a abertura e o nivelamento da rua, fundamental para o desenvolvimento e a acessibilidade da comunidade de Todos os Santos.		
IMAGEM			
			

TRANSPORTES



PREFEITURA MUNICIPAL DE SÃO PEDRO DO PIAUÍ

CNPJ: 06.554.810/0001-76
Av. Presidente Vargas, S/N – Centro
CEP: 64.430-000 – São Pedro do Piauí
E-mail: prefeitura@saopedropiaui.pi.gov.br



357

ATIVIDADE DESENVOLVIDA			
OPERAÇÃO CONJUNTA TAPA BURACOS EM ZONA URBANA (EM APOIO À SECRETARIA DE INFRAESTRUTURA).			
DATA:	22/05/2025	LOCAL:	BAIRRO BOA NOVA, SÃO PEDRO DO PIAUÍ
PÚBLICO ALVO:	Motoristas, pedestres e usuários diários do transporte público na área urbana.		
OBJETIVO:	Contribuir para a rápida recuperação das vias urbanas, garantindo a fluidez e segurança do tráfego. Otimizar a utilização de recursos (mão de obra e maquinário) através da parceria intersecretarial.		
OBSERVAÇÕES:	A operação foi realizada em parceria com a Secretaria de Infraestrutura. A Secretaria de Transportes foi responsável por alocar e operar suas máquinas pesadas e equipamentos de apoio logístico no dia 22/05, focando no reparo emergencial de trechos com alto índice de deterioração do pavimento na área central. Esta colaboração permitiu a conclusão do serviço em um tempo reduzido		
IMAGEM			

TRANSPORTES



PREFEITURA MUNICIPAL DE SÃO PEDRO DO PIAUÍ

CNPJ: 06.554.810/0001-76
Av. Presidente Vargas, S/N – Centro
CEP: 64.430-000 – São Pedro do Piauí
E-mail: prefeitura@saopedropiaui.pi.gov.br



358

ATIVIDADE DESENVOLVIDA			
SUPORTE LOGÍSTICO COM CARRO-PIPA À SECRETARIA DE INFRAESTRUTURA (OBRA DE CALÇAMENTO).			
DATA:	28/06/2025	LOCAL:	POV.TODOS OS SANTOS, ZONA RURAL, SÃO PEDRO DO PIAUÍ
PÚBLICO ALVO:	Equipe de obras da Secretaria de Infraestrutura e moradores do Povoado Todos os Santos.		
OBJETIVO:	Fornecer suporte hídrico essencial à obra de calçamento no povoado, garantindo a mistura de materiais e o assentamento da pavimentação, e assim acelerar a conclusão da obra.		
OBSERVAÇÕES:	O carro-pipa da Secretaria de Transportes foi cedido para apoiar a obra de calçamento, suprimindo a necessidade de grandes volumes de água para o processo construtivo. Esta ação de apoio é crucial para o andamento dos projetos de melhoria da infraestrutura urbana e rural do município.		
IMAGEM			
			

TRANSPORTES



PREFEITURA MUNICIPAL DE SÃO PEDRO DO PIAUÍ

CNPJ: 06.554.810/0001-76
Av. Presidente Vargas, S/N – Centro
CEP: 64.430-000 – São Pedro do Piauí
E-mail: prefeitura@saopedropiaui.pi.gov.br



359

ATIVIDADE DESENVOLVIDA			
ABERTURA E REESTABELECIMENTO DA ESTRADA DE ACESSO AO POVOADO ÁGUAS BELAS.			
DATA:	03/07/2025	LOCAL:	ESTRADA DE ACESSO AO POVOADO ÁGUAS BELAS, ZONA RURAL.
PÚBLICO ALVO:	Moradores do Povoado Águas Belas, produtores rurais e veículos de serviço e transporte escolar.		
OBJETIVO:	Garantir o acesso irrestrito e seguro ao Povoado Águas Belas, reabrindo a estrada e corrigindo pontos críticos para facilitar o escoamento da produção e a locomoção dos moradores.		
OBSERVAÇÕES:	A intervenção ocorreu para garantir a manutenção da malha viária rural, que é essencial para a qualidade de vida da população. Foram utilizados maquinários da Secretaria (como tratores e motoniveladoras, se aplicável) para realizar o patrolamento e a abertura completa da via, que estava obstruída ou com tráfego dificultado.		
IMAGEM			

TRANSPORTES



PREFEITURA MUNICIPAL DE SÃO PEDRO DO PIAUÍ

CNPJ: 06.554.810/0001-76
Av. Presidente Vargas, S/N – Centro
CEP: 64.430-000 – São Pedro do Piauí
E-mail: prefeitura@saopedropiaui.pi.gov.br



ATIVIDADE DESENVOLVIDA			
SUPORTE TÉCNICO E MANUTENÇÃO MECÂNICA DE MAQUINÁRIO PÚBLICO (TRATOR DA SECRETARIA DE AGRICULTURA).			
DATA:	07/07/2025	LOCAL:	ZONA RURAL (LOCAL DE USO DO TRATOR / POVOADO ÁGUAS BELAS E ADJACÊNCIAS).
PÚBLICO ALVO:	Secretaria de Agricultura e Produtores Rurais que dependem da operacionalidade do trator.		
OBJETIVO:	Garantir a rápida reativação do trator da Secretaria de Agricultura, minimizando a interrupção dos serviços essenciais no campo e demonstrando o apoio técnico e logístico da Secretaria de Transportes.		
OBSERVAÇÕES:	A equipe de mecânicos da Secretaria de Transportes foi deslocada à zona rural para realizar o conserto in loco do trator da Secretaria de Agricultura. Esta ação é um exemplo de cooperação e gestão eficiente dos recursos públicos, assegurando que o maquinário municipal permaneça operacional para atender à população rural.		
IMAGEM			
			

360

TRANSPORTES



PREFEITURA MUNICIPAL DE SÃO PEDRO DO PIAUÍ

CNPJ: 06.554.810/0001-76
Av. Presidente Vargas, S/N – Centro
CEP: 64.430-000 – São Pedro do Piauí
E-mail: prefeitura@saopedropiaui.pi.gov.br



ATIVIDADE DESENVOLVIDA			
APOIO LOGÍSTICO PARA SUPRIMENTO DE MATERIAIS: TRANSPORTE DE AREIA FINA.			
DATA:	11/07/2025	LOCAL:	DE ANGICAL A SÃO PEDRO DO PIAUÍ
PÚBLICO ALVO:	Obras de infraestrutura e manutenção urbana da cidade de São Pedro.		
OBJETIVO:	Suprir a demanda urgente por areia fina para atender às necessidades de obras e serviços essenciais de infraestrutura na cidade de São Pedro.		
OBSERVAÇÕES:	Foi utilizado o caminhão de carga e enchedeira da Secretaria de Transportes para realizar a coleta e o transporte do material de Montividéu, Angical a São Pedro do Piauí. Essa operação ressalta o papel da Secretaria no suporte intermunicipal e logístico, garantindo que as obras de infraestrutura recebam os insumos necessários.		
IMAGEM			
			

361

TRANSPORTES



PREFEITURA MUNICIPAL DE SÃO PEDRO DO PIAUÍ

CNPJ: 06.554.810/0001-76
Av. Presidente Vargas, S/N – Centro
CEP: 64.430-000 – São Pedro do Piauí
E-mail: prefeitura@saopedropiaui.pi.gov.br



ATIVIDADE DESENVOLVIDA			
APOIO LOGÍSTICO COM CAMINHÃO CAÇAMBA: TRANSPORTE DE MATERIAL (CARVÃO) DA ZONA RURAL.			
DATA:	18/07/2025	LOCAL:	SERRA, ZONA RURAL, SÃO PEDRO DO PIAUÍ
PÚBLICO ALVO:	Solicitação feita pelo dono do carvão Lorim.		
OBJETIVO:	Atender à solicitação de transporte de material (carvão), utilizando a capacidade de carga do caminhão caçamba da Secretaria de Transportes para o deslocamento do produto da zona rural para o destino necessário.		
OBSERVAÇÕES:	Foi disponibilizado o caminhão caçamba da Secretaria de Transportes para realizar o transporte de carvão da localidade Serra, na zona rural. Essa ação demonstra a flexibilidade da frota da Secretaria em prestar apoio logístico a diversas demandas do município, otimizando o uso dos veículos públicos.		
IMAGEM			
			

362

TRANSPORTES



PREFEITURA MUNICIPAL DE SÃO PEDRO DO PIAUÍ

CNPJ: 06.554.810/0001-76
Av. Presidente Vargas, S/N – Centro
CEP: 64.430-000 – São Pedro do Piauí
E-mail: prefeitura@saopedropiaui.pi.gov.br



ATIVIDADE DESENVOLVIDA			
APOIO LOGÍSTICO: ENTREGA DE MATERIAL DE ATERRO PARA OBRAS E DEMANDAS MUNICIPAIS			
DATA:	28/07/2025	LOCAL:	DIVERSOS PONTOS,ZONA URBANA DA CIDADE, SÃO PEDRO DO PIAUÍ
PÚBLICO ALVO:	Obras da Prefeitura, Secretaria de Infraestrutura, e moradores em situação de necessidade de aterro.		
OBJETIVO:	Fornecer o material de aterro necessário para nivelamento de terrenos, preparação de bases para pavimentação, ou preenchimento de valas em projetos municipais.		
OBSERVAÇÕES:	Foi utilizado o caminhão caçamba da Secretaria de Transportes para realizar o transporte e a entrega do material de aterro na cidade. Esta ação é fundamental para o andamento de obras de infraestrutura e para a solução de problemas de nivelamento em áreas urbanas.		
IMAGEM			



TRANSPORTES



PREFEITURA MUNICIPAL DE SÃO PEDRO DO PIAUÍ

CNPJ: 06.554.810/0001-76
Av. Presidente Vargas, S/N – Centro
CEP: 64.430-000 – São Pedro do Piauí
E-mail: prefeitura@saopedropiaui.pi.gov.br



364

ATIVIDADE DESENVOLVIDA			
APOIO LOGÍSTICO COM CARRO-PIPA: ABASTECIMENTO DE ÁGUA EMERGENCIAL.			
DATA:	12/08/2025	LOCAL:	POVOADO SERRA DA MANGABA, ZONA RURAL, SÃO PEDRO DO PIAUÍ.
PÚBLICO ALVO:	Moradores do Povoado Serra da Mangaba.		
OBJETIVO:	Fornecer água potável em caráter emergencial à população da zona rural, utilizando os recursos logísticos da Secretaria de Transportes (carro-pipa).		
OBSERVAÇÕES:	Uso do veículo carro-pipa em operação de apoio à comunidade rural para mitigar os impactos da falta de abastecimento de água. A ação garantiu o suprimento para as necessidades básicas dos moradores do Povoado Serra da Mangaba.		
IMAGEM			
			

TRANSPORTES



PREFEITURA MUNICIPAL DE SÃO PEDRO DO PIAUÍ

CNPJ: 06.554.810/0001-76
Av. Presidente Vargas, S/N – Centro
CEP: 64.430-000 – São Pedro do Piauí
E-mail: prefeitura@saopedropiaui.pi.gov.br



365

ATIVIDADE DESENVOLVIDA			
RECAPEAMENTO E COLOCAÇÃO DE BARRO/ATERRO EM ESTRADAS VICINAIS DA ZONA RURAL.			
DATA:	13/08/2025	LOCAL:	POVOADO BARRO VERMELHO, ZONA RURAL, SÃO PEDRO DO PIAUÍ.
PÚBLICO ALVO:	Moradores do Povoado Barro Vermelho, produtores rurais e veículos de transporte (escolar, carga e público).		
OBJETIVO:	Restaurar as condições de trafegabilidade das estradas, eliminando buracos e nivelando a superfície com a aplicação de barro (aterro), garantindo a segurança e o acesso adequado à comunidade.		
OBSERVAÇÕES:	A operação de recapeamento foi realizada utilizando caminhões caçamba e motoniveladoras da frota da Secretaria de Transportes. A colocação e o espalhamento de barro no leito da estrada são medidas eficazes para sanar buracos e desníveis, preservando a malha viária rural.		
IMAGEM			
			

TRANSPORTES



PREFEITURA MUNICIPAL DE SÃO PEDRO DO PIAUÍ

CNPJ: 06.554.810/0001-76
Av. Presidente Vargas, S/N – Centro
CEP: 64.430-000 – São Pedro do Piauí
E-mail: prefeitura@saopedropiaui.pi.gov.br



ATIVIDADE DESENVOLVIDA			
SUPORTE TÉCNICO EMERGENCIAL AO TRANSPORTE ESCOLAR: CONCERTO DE ÔNIBUS ESCOLAR NA ZONA RURAL			
DATA:	05/09/2025	LOCAL:	POVOADO BARRO VERMELHO, ZONA RURAL, SÃO PEDRO DO PIAUÍ.
PÚBLICO ALVO:	Alunos da rede pública que utilizam o transporte escolar, pais e Secretaria de Educação.		
OBJETIVO:	Garantir a continuidade e a segurança do transporte escolar, realizando o conserto in loco do veículo avariado, e assegurando que os alunos não fossem prejudicados pela interrupção do serviço.		
OBSERVAÇÕES:	A equipe de mecânicos da Secretaria de Transportes foi acionada e deslocada para a Zona Rural para realizar o reparo emergencial do ônibus escolar que estava parado na estrada. Esta ação é um exemplo da prioridade dada à manutenção da frota essencial e à cooperação com o setor de Educação.		
IMAGEM			
			

366

TRANSPORTES



PREFEITURA MUNICIPAL DE SÃO PEDRO DO PIAUÍ

CNPJ: 06.554.810/0001-76
Av. Presidente Vargas, S/N – Centro
CEP: 64.430-000 – São Pedro do Piauí
E-mail: prefeitura@saopedropiaui.pi.gov.br



ATIVIDADE DESENVOLVIDA			
APOIO EMERGENCIAL COM CARRO-PIPA: ABASTECIMENTO DE ÁGUA DEVIDO À FALTA DE FORNECIMENTO.			
DATA:	08/09/2025	LOCAL:	BAIRRO POUSADA DOS VENTOS, SÃO PEDRO DO PIAUÍ.
PÚBLICO ALVO:	Moradores do Bairro Pousada dos Ventos afetados pela interrupção no fornecimento de água.		
OBJETIVO:	Mitigar a crise de abastecimento de água na região urbana, fornecendo água potável com o carro-pipa da Secretaria de Transportes para atender às necessidades básicas dos moradores.		
OBSERVAÇÕES:	A intervenção ocorreu em caráter emergencial e imediato para suprir a falta de água no Bairro Pousada dos Ventos. O rápido deslocamento do veículo e da equipe da Secretaria de Transportes garantiu o apoio necessário à comunidade até a regularização do serviço.		
IMAGEM			

367

TRANSPORTES



PREFEITURA MUNICIPAL DE SÃO PEDRO DO PIAUÍ

CNPJ: 06.554.810/0001-76
Av. Presidente Vargas, S/N – Centro
CEP: 64.430-000 – São Pedro do Piauí
E-mail: prefeitura@saopedropiaui.pi.gov.br



ATIVIDADE DESENVOLVIDA			
APOIO LOGÍSTICO COM CARRO-PIPA: ABASTECIMENTO DE CISTERNAS NA ZONA RURAL (CONSUMO HUMANO E ANIMAL).			
DATA:	10/09/2025	LOCAL:	POV.TOCA DA ONÇA, SÃO PEDRO DO PIAUÍ.
PÚBLICO ALVO:	Moradores do povoado Toca da onça, Zona Rural e seus rebanhos.		
OBJETIVO:	Garantir o suprimento de água para consumo humano e dessedentação animal, utilizando o carro-pipa da Secretaria de Transportes para manter as cisternas da população abastecidas.		
OBSERVAÇÕES:	Ação contínua de apoio logístico no período de escassez hídrica na zona rural. A entrega de água em cisternas é crucial para a saúde e bem-estar da população, assim como para a manutenção da atividade agropecuária local.		
IMAGEM			

368

TRANSPORTES



PREFEITURA MUNICIPAL DE SÃO PEDRO DO PIAUÍ

CNPJ: 06.554.810/0001-76
Av. Presidente Vargas, S/N – Centro
CEP: 64.430-000 – São Pedro do Piauí
E-mail: prefeitura@saopedropiaui.pi.gov.br



369

ATIVIDADE DESENVOLVIDA			
RESTAURAÇÃO E MANUTENÇÃO DE VIA URBANA (RUA DO BAIRRO OUTRO LADO).			
DATA:	11/09/2025	LOCAL:	RUA DO BAIRRO OUTRO LADO, ZONA URBANA, SÃO PEDRO DO PIAUÍ.
PÚBLICO ALVO:	Moradores do Bairro Outro Lado e veículos que circulam na área.		
OBJETIVO:	Melhorar as condições de tráfego e segurança da rua, por meio de serviços de restauração (como patrolamento, aterramento, ou reparo de base), eliminando irregularidades e buracos.		
OBSERVAÇÕES:	A intervenção na rua do Bairro Outro Lado utilizou o maquinário da Secretaria para restaurar o leito carroçável da via. Esta ação é parte do esforço contínuo de manutenção da malha viária urbana para garantir o bem-estar e a mobilidade da população.		
IMAGEM			
			

TRANSPORTES



PREFEITURA MUNICIPAL DE SÃO PEDRO DO PIAUÍ

CNPJ: 06.554.810/0001-76
Av. Presidente Vargas, S/N – Centro
CEP: 64.430-000 – São Pedro do Piauí
E-mail: prefeitura@saopedropiaui.pi.gov.br



370

ATIVIDADE DESENVOLVIDA			
ABERTURA E REESTABELECIMENTO DA ESTRADA DE ACESSO AO POVOADO PIRAPANEMA.			
DATA:	15/09/2025 a 8/09/2025	LOCAL:	ESTRADA DE ACESSO AO POVOADO PIRAPANEMA, ZONA RURA, SÃO PEDRO DO PIAUÍ.
PÚBLICO ALVO:	Moradores do Povoado Pirapanema, produtores rurais e veículos de transporte.		
OBJETIVO:	Garantir o livre acesso e a segurança da via, realizando a abertura, o nivelamento (patrolamento) da estrada e o tamponamento de buracos com material adequado.		
OBSERVAÇÕES:	A intervenção incluiu o uso de maquinário da Secretaria para reabrir a estrada e aplicar material de aterro nos pontos danificados. Essa manutenção preventiva é vital para preservar a malha viária rural, especialmente em épocas de chuva, facilitando a circulação de pessoas e mercadorias.		
IMAGEM			

TRANSPORTES



PREFEITURA MUNICIPAL DE SÃO PEDRO DO PIAUÍ

CNPJ: 06.554.810/0001-76
Av. Presidente Vargas, S/N – Centro
CEP: 64.430-000 – São Pedro do Piauí
E-mail: prefeitura@saopedropiaui.pi.gov.br



371

ATIVIDADE DESENVOLVIDA			
ABERTURA E REESTABELECIMENTO DA ESTRADA DE ACESSO AO POVOADO MUNDO NOVO.			
DATA:	23/09/2025 a 30/09/2025	LOCAL:	ESTRADA DE ACESSO AO POVOADO MUNDO NOVO, ZONA RURAL., SÃO PEDRO DO PIAUÍ.
PÚBLICO ALVO:	Moradores do Povoado Mundo Novo, produtores rurais e veículos de serviço.		
OBJETIVO:	Garantir o acesso e a trafegabilidade da população, realizando a abertura e o patrolamento da via, o que é fundamental para a locomoção, o transporte escolar e o escoamento da produção rural.		
OBSERVAÇÕES:	Foi utilizada a patrulha mecanizada da Secretaria de Transportes para realizar a abertura da estrada (possivelmente desimpedir ou alargar) e o nivelamento da via, resultando na melhoria imediata das condições de rodagem no Povoado Mundo Novo.		
IMAGEM			
			

TRANSPORTES



PREFEITURA MUNICIPAL DE SÃO PEDRO DO PIAUÍ

CNPJ: 06.554.810/0001-76
Av. Presidente Vargas, S/N – Centro
CEP: 64.430-000 – São Pedro do Piauí
E-mail: prefeitura@saopedropiaui.pi.gov.br



ATIVIDADE DESENVOLVIDA			
APOIO AO DESENVOLVIMENTO RURAL: ESCAVAÇÃO DE AÇUDE PARA CRIAÇÃO DE PEIXES.			
DATA:	03/10/2025	LOCAL:	POV.LAGOA SECA, SÃO PEDRO DO PIAUÍ.
PÚBLICO ALVO:	Comunidade rural, produtores familiares e iniciativas locais de piscicultura.		
OBJETIVO:	Utilizar maquinário pesado (Ex: Escavadeira ou Trator de Esteira) da Secretaria de Transportes para criar uma estrutura hídrica (açude) que permita a criação de peixes e o desenvolvimento da piscicultura na região, apoiando a segurança alimentar e a economia local.		
OBSERVAÇÕES:	A escavação do açude foi realizada com o maquinário da Secretaria, em demonstração de cooperação com o setor de produção rural. Essa ação de infraestrutura hídrica é essencial para o desenvolvimento de atividades agropecuárias na zona rural.		
IMAGEM			
			

TRANSPORTES



PREFEITURA MUNICIPAL DE SÃO PEDRO DO PIAUÍ

CNPJ: 06.554.810/0001-76
Av. Presidente Vargas, S/N – Centro
CEP: 64.430-000 – São Pedro do Piauí
E-mail: prefeitura@saopedropiaui.pi.gov.br



373

ATIVIDADE DESENVOLVIDA			
APOIO EMERGENCIAL HÍDRICO: ABASTECIMENTO DE ÁGUA DEVIDO À FALHA DA CONCESSIONÁRIA.			
DATA:	09/10/2025	LOCAL:	BAIRRO MUTIRÃO, ZONA URBANA, SÃO PEDRO DO PIAUÍ
PÚBLICO ALVO:	Moradores do Bairro Mutirão, afetados pela interrupção do fornecimento de água.		
OBJETIVO:	Mitigar o impacto da falta de abastecimento de água causado pela Águas do Piauí, garantindo o fornecimento temporário de água potável para os moradores do bairro, utilizando o veículo carro-pipa da Secretaria.		
OBSERVAÇÕES:	A intervenção ocorreu em caráter emergencial para atender a uma crise de abastecimento no Bairro Mutirão. O uso do carro-pipa (recurso da Secretaria de Transportes) foi vital para suprir as necessidades da população até que a concessionária regularizasse o serviço.		
IMAGEM			



TRANSPORTES



PREFEITURA MUNICIPAL DE SÃO PEDRO DO PIAUÍ

CNPJ: 06.554.810/0001-76
Av. Presidente Vargas, S/N – Centro
CEP: 64.430-000 – São Pedro do Piauí
E-mail: prefeitura@saopedropiaui.pi.gov.br



ATIVIDADE DESENVOLVIDA			
APOIO LOGÍSTICO COM CARRO-PIPA: ABASTECIMENTO DE CISTERNAS NA ZONA RURAL			
DATA:	24/10/2025	LOCAL:	POVOADO SERRA AZUL, SÃO PEDRO DO PIAUÍ
PÚBLICO ALVO:	Moradores da Zona Rural do Povoado Serra Azul, para uso próprio e dessedentação animal.		
OBJETIVO:	Garantir o suprimento de água para uso doméstico e dos rebanhos nas propriedades da zona rural, utilizando o carro-pipa da Secretaria de Transportes para encher as cisternas da população.		
OBSERVAÇÕES:	Ação de suporte hídrico realizada com o veículo Carro-Pipa da Secretaria, em resposta às necessidades da população do Povoado Serra Azul. O abastecimento direto das cisternas assegurou a disponibilidade de água para o consumo humano e para os animais dos moradores, minimizando o impacto da estiagem ou de problemas de distribuição na região rural.		
IMAGEM			
			

TRANSPORTES



PREFEITURA MUNICIPAL DE SÃO PEDRO DO PIAUÍ

CNPJ: 06.554.810/0001-76
Av. Presidente Vargas, S/N – Centro
CEP: 64.430-000 – São Pedro do Piauí
E-mail: prefeitura@saopedropiaui.pi.gov.br



375

ATIVIDADE DESENVOLVIDA			
APOIO EMERGENCIAL COM CARRO-PIPA: ABASTECIMENTO DE ÁGUA POTÁVEL			
DATA:	10/11/2025	LOCAL:	RUA PERNAMBUCO, BAIRRO CIDADE NOVA, SÃO PEDRO DO PIAUÍ
PÚBLICO ALVO:	Moradores do bairro Cidade Nova, Zona Urbana.		
OBJETIVO:	Fornecer suporte logístico emergencial, utilizando o veículo da Secretaria de Transportes (Carro-Pipa), para garantir o abastecimento de água potável à população desassistida no dia da ocorrência.		
OBSERVAÇÕES:	Atividade realizada em caráter emergencial e de apoio à comunidade, em resposta à falta de água no bairro. O Carro-Pipa da Secretaria de Transportes foi deslocado para o local no dia 10/11, garantindo o atendimento às necessidades básicas dos moradores até o restabelecimento do serviço regular pela concessionária responsável.		
IMAGEM			

TRANSPORTES



PREFEITURA MUNICIPAL DE SÃO PEDRO DO PIAUÍ

CNPJ: 06.554.810/0001-76
Av. Presidente Vargas, S/N – Centro
CEP: 64.430-000 – São Pedro do Piauí
E-mail: prefeitura@saopedropiaui.pi.gov.br



ATIVIDADE DESENVOLVIDA			
APOIO LOGÍSTICO COM CARRO-PIPA: ABASTECIMENTO DE CAIXAS D'ÁGUA COMUNITÁRIAS.			
DATA:	29/11/2025	LOCAL:	ZONA RURAL, SÃO PEDRO DO PIAUÍ
PÚBLICO ALVO:	Moradores da Zona Rural que dependem de reservatórios.		
OBJETIVO:	Garantir o abastecimento contínuo e a reserva de água potável nos reservatórios e caixas d'água da zona rural, utilizando o carro-pipa da Secretaria de Transportes.		
OBSERVAÇÕES:	A operação foi realizada para manter o nível de água nas caixas d'água comunitárias, assegurando o acesso à água para consumo humano e atividades domésticas na Zona Rural. Esta é uma atividade essencial de suporte à qualidade de vida da população.		
IMAGEM			
			

376

TRANSPORTES



PREFEITURA MUNICIPAL DE SÃO PEDRO DO PIAUÍ

CNPJ: 06.554.810/0001-76
Av. Presidente Vargas, S/N – Centro
CEP: 64.430-000 – São Pedro do Piauí
E-mail: prefeitura@saopedropiaui.pi.gov.br



ATIVIDADE DESENVOLVIDA			
PARCERIA COM A INFRAESTRUTURA: APOIO COM MAQUINÁRIO PARA LIMPEZA DE TERRENO.			
DATA:	10/12/2025	LOCAL:	PUSADA DOS VENTOS, SÃO PEDRO DO PIAUÍ
PÚBLICO ALVO:	Moradores do Bairro Pousada dos Ventos e Secretaria de Infraestrutura.		
OBJETIVO:	Prestar suporte logístico, disponibilizando maquinário da Secretaria de Transportes, para a limpeza e manutenção de área pública, promovendo a salubridade e melhorando a qualidade de vida no bairro.		
OBSERVAÇÕES:	A Secretaria de Transportes cedeu o equipamento (caminhões, tratores ou retroescavadeiras) para a remoção de detritos e limpeza do terreno, em um esforço conjunto com a Secretaria de Infraestrutura.		
IMAGEM			
			

377

TRANSPORTES

5.8 AÇÕES NA SECRETARIA DE FINANÇAS



PREFEITURA MUNICIPAL DE SÃO PEDRO DO PIAUÍ

CNPJ: 06.554.810/0001-76
Av. Presidente Vargas, S/N – Centro
CEP: 64.430-000 – São Pedro do Piauí
E-mail: prefeitura@saopedropiaui.pi.gov.br



378

ATIVIDADE DESENVOLVIDA			
IPTU PREMIADO			
DATA:	14 de Novembro de 2025	LOCAL:	PRAÇA PÚBLICA
PÚBLICO ALVO:	População do Município de São Pedro do Piauí, zona urbana.		
OBJETIVO:	O objetivo do IPTU PREMIADO, é uma ação da secretaria de finanças integrado com o setor de tributos, no intuito de aumentar a arrecadação municipal, através da regularização do IPTU e possibilitando ao contribuinte um sorteio de prêmios como forma de incentivo para essa regularização e com isso ter um aumento na arrecadação municipal.		
OBSERVAÇÕES:	<p>O sorteio do IPTU foi realizado no dia 14 de novembro com vários sorteios de prêmios para o contribuinte. O evento também contou com a realização da 1º feira do empreendedor, uma parceria Prefeitura Municipal, SEBRAE e Sala do Empreendedor.</p> <p>A feira teve como objetivo fomentar o comércio local e mostrar as variedades da nossa culinária, produtos da terra, artesanato, entre outras atividades locais que contribuem para o fomento do nosso comércio local.</p>		

FINANÇAS



PREFEITURA MUNICIPAL DE SÃO PEDRO DO PIAUÍ

CNPJ: 06.554.810/0001-76
Av. Presidente Vargas, S/N – Centro
CEP: 64.430-000 – São Pedro do Piauí
E-mail: prefeitura@saopedropiaui.pi.gov.br



5.9 AÇÕES NA SECRETARIA DE INFRAESTRUTURA

ATIVIDADE DESENVOLVIDA			
Pavimentação asfáltica			
DATA:	Fevereiro de 2025	LOCAL:	Rua Manoel Teixeira
PÚBLICO ALVO:	Moradores dos bairros Alto da Cruz e Mutirão		
OBJETIVO:	Melhorar o acesso à escola Osvaldina de Sousa, a mobilidade urbana e qualidade de vida dos moradores.		
OBSERVAÇÕES:	O trabalho foi desenvolvido pela Secretaria de Infraestrutura.		

IMAGEM



379

INFRAESTRUTURA

ATIVIDADE DESENVOLVIDA



PREFEITURA MUNICIPAL DE SÃO PEDRO DO PIAUÍ

CNPJ: 06.554.810/0001-76
Av. Presidente Vargas, S/N – Centro
CEP: 64.430-000 – São Pedro do Piauí
E-mail: prefeitura@saopedropiaui.pi.gov.br



Calçamento de via Pública			
DATA:	Junho de 2025	LOCAL:	Rua dos Marianos
PÚBLICO ALVO:	Moradores do Povoado Todos os Santos		
OBJETIVO:	Melhorar a mobilidade urbana para pedestres e veículos, reduzir a poeira e a erosão das ruas.		
OBSERVAÇÕES:	O trabalho foi desenvolvido pela Secretaria de Infraestrutura.		

380

IMAGEM



INFRAESTRUTURA

ATIVIDADE DESENVOLVIDA			
Conclusão do Novo CAPS - Centro de Atenção Psicossocial			
DATA:	Agosto de 2025	LOCAL:	Bairro Alto da Cruz



PREFEITURA MUNICIPAL DE SÃO PEDRO DO PIAUÍ

CNPJ: 06.554.810/0001-76
Av. Presidente Vargas, S/N – Centro
CEP: 64.430-000 – São Pedro do Piauí
E-mail: prefeitura@saopedropiaui.pi.gov.br



PÚBLICO ALVO:	População em geral que necessitam de cuidados intensivos e contínuo.
OBJETIVO:	Oferecer assistência integral e promover a reintegração social e autonomia dos usuários.
OBSERVAÇÕES:	O trabalho foi desenvolvido pela Secretaria de Infraestrutura.

381

IMAGEM



INFRAESTRUTURA



PREFEITURA MUNICIPAL DE SÃO PEDRO DO PIAUÍ

CNPJ: 06.554.810/0001-76
Av. Presidente Vargas, S/N – Centro
CEP: 64.430-000 – São Pedro do Piauí
E-mail: prefeitura@saopedropiaui.pi.gov.br



ATIVIDADE DESENVOLVIDA			
Praça Alto da Cruz			
DATA:	Agosto de 2025	LOCAL:	Bairro Alto da Cruz
PÚBLICO ALVO:	População em geral		
OBJETIVO:	Revitalização do bairro, propiciando às pessoas, um local de convivência, atividade física, lazer e bem-estar.		
OBSERVAÇÕES:	O trabalho foi desenvolvido pela Secretaria de Infraestrutura.		

382

IMAGEM



INFRAESTRUTURA



PREFEITURA MUNICIPAL DE SÃO PEDRO DO PIAUÍ

CNPJ: 06.554.810/0001-76
Av. Presidente Vargas, S/N – Centro
CEP: 64.430-000 – São Pedro do Piauí
E-mail: prefeitura@saopedropiaui.pi.gov.br



ATIVIDADE DESENVOLVIDA			
Quadra Esportiva da Escola Municipal Valdimir Guedes			
DATA:	Agosto de 2025	LOCAL:	Bairro Cidade nova
PÚBLICO ALVO:	Comunidade escolar Municipal Valdimir Guedes		
OBJETIVO:	Promover o desenvolvimento integral dos alunos, proporcionando saúde física e mental, socialização e aprendizado.		
OBSERVAÇÕES:	O trabalho foi desenvolvido pela Secretaria de Infraestrutura.		

383

IMAGEM



INFRAESTRUTURA

ATIVIDADE DESENVOLVIDA			
Pavimentação asfáltica			
DATA:	Outubro de 2025	LOCAL:	Rua Floriano Peixoto



PREFEITURA MUNICIPAL DE SÃO PEDRO DO PIAUÍ

CNPJ: 06.554.810/0001-76
Av. Presidente Vargas, S/N – Centro
CEP: 64.430-000 – São Pedro do Piauí
E-mail: prefeitura@saopedropiaui.pi.gov.br



PÚBLICO ALVO:	Moradores em geral
OBJETIVO:	Proporcionar conforto e praticidade aos moradores, melhorando a mobilidade urbana e a qualidade de vida.
OBSERVAÇÕES:	O trabalho foi desenvolvido pela Secretaria de Infraestrutura.

IMAGEM



384

INFRAESTRUTURA

ATIVIDADE DESENVOLVIDA

Pavimentação asfáltica



PREFEITURA MUNICIPAL DE SÃO PEDRO DO PIAUÍ

CNPJ: 06.554.810/0001-76
Av. Presidente Vargas, S/N – Centro
CEP: 64.430-000 – São Pedro do Piauí
E-mail: prefeitura@saopedropiaui.pi.gov.br



DATA:	Outubro de 2025	LOCAL:	Rua José Bonifácio
PÚBLICO ALVO:	Moradores em geral		
OBJETIVO:	Proporcionar conforto e praticidade, melhorando a mobilidade urbana e a qualidade de vida dos moradores.		
OBSERVAÇÕES:	O trabalho foi desenvolvido pela Secretaria de Infraestrutura.		

IMAGEM



385

INFRAESTRUTURA



PREFEITURA MUNICIPAL DE SÃO PEDRO DO PIAUÍ

CNPJ: 06.554.810/0001-76
Av. Presidente Vargas, S/N – Centro
CEP: 64.430-000 – São Pedro do Piauí
E-mail: prefeitura@saopedropiaui.pi.gov.br



ATIVIDADE DESENVOLVIDA			
Pavimentação asfáltica			
DATA:	Outubro de 2025	LOCAL:	Entorno do Mercado Público
PÚBLICO ALVO:	População em geral		
OBJETIVO:	Melhorar a infraestrutura urbana e a qualidade de vida para os moradores, feirantes e visitantes, garantindo a mobilidade dos usuários.		
OBSERVAÇÕES:	O trabalho foi desenvolvido pela Secretaria de Infraestrutura.		

386

IMAGEM



INFRAESTRUTURA