



Id:089B94D403500384

PREFEITURA MUNICIPAL DE JUREMA - PI
CNPJ: 01.612.585/0001-63
PRAÇA NOSSA SENHORA PERPETUO SOCORRO,
Nº 11, CENTROCEP: 64.782-000PREFEITURA MUNICIPAL DE JUREMA - PI
CNPJ: 01.612.585/0001-63
PRAÇA NOSSA SENHORA PERPETUO SOCORRO,
Nº 11, CENTROCEP: 64.782-000

LEI N.º 013/2025 DE 22 DE DEZEMBRO DE 2025.

EMENTA: Estima a receita e fixa a despesa da Administração direta e Indireta do Município de Jurema-PI, para o Exercício Financeiro de 2.026.

A Prefeita Municipal de Jurema-PI, usando de suas atribuições que lhe são conferidos pela Constituição Federal, pela Lei Orgânica deste Município e em pleno exercício do cargo, faz saber, que a Câmara Municipal aprovou e ela sanciona a seguinte lei:

DO ORÇAMENTO DO MUNICÍPIO

Art. 1º - Esta Lei estima a receita e fixa a despesa do Município de Jurema-PI para o exercício financeiro de 2026, em R\$ 56.151.350,00 (cinquenta e seis milhões, cento e cinquenta e um mil, trezentos e cinquenta reais), nos termos do art. 165, § 5º, da Constituição Federal, da Lei Complementar nº 101/00 e da Lei de Diretrizes Orçamentárias nº 009/2025, para o exercício de 2026, compreendendo:

I. O Orçamento Fiscal referente ao Poder Executivo e o Poder Legislativo do Município, seus fundos, órgãos e entidades da Administração Direta e Indireta, inclusive fundações mantidas e instituídas pelo poder público no valor de R\$ 39.789.550,00 (trinta e nove milhões, setecentos e oitenta e nove mil, quinhentos e cinquenta reais);

II. O Orçamento da Seguridade Social, abrangendo todas as entidades e órgãos a ela vinculados, da administração direta e indireta, bem como os fundos e fundações instituídos e mantidos

1

realizadas mediante a arrecadação de tributos, outras receitas correntes e de capital, na forma da legislação em vigor, discriminada nos quadros anexos com os seguintes desdobramentos:

RECEITAS CORRENTES	R\$	50.725.470,00
Receita Tributária	R\$	1.958.420,00
Receita de Contribuições	R\$	1.890.750,00
Receita Patrimonial	R\$	1.055.000,00
Receita de Serviços	R\$	21.500,00
Transferências Correntes	R\$	42.888.500,00
Outras Receitas Correntes	R\$	140.000,00
Receita Intra Orçamentária	R\$	2.771.300,00
DEDUÇÕES DE RECEITAS	R\$	-3.821.120,00
RECEITAS DE CAPITAL	R\$	9.247.000,00
Operações de Créditos	R\$	300.000,00
Alienação de Bens	R\$	150.000,00
Transferências de Capital	R\$	8.747.000,00
Outras Receitas de Capital	R\$	50.000,00
TOTAL DA RECEITA	R\$	56.151.350,00

SEÇÃO II DA FIXAÇÃO DA DESPESA

Art. 5º - O Valor total da fixação da despesa é igual ao da previsão da Receita, cumprindo assim, o Princípio do Equilíbrio Orçamentário, a qual será realizada segundo a apresentação dos anexos integrantes desta Lei, obedecendo à classificação institucional, funcional-programática, distribuídas da seguinte maneira:

I - DESPESA POR CLASSIFICAÇÃO INSTITUCIONAL

3

PREFEITURA MUNICIPAL DE JUREMA - PI
CNPJ: 01.612.585/0001-63
PRAÇA NOSSA SENHORA PERPETUO SOCORRO,
Nº 11, CENTROCEP: 64.782-000

pelo poder público no valor de R\$ 16.361.800,00 (dezesseis milhões, trezentos e oitenta e um mil e oitocentos reais).

Art. 2º - Integram a Lei do Orçamento segundo o art. 2º § 1º da Lei nº 4.320 de 17 de março de 1.964, os seguintes anexos:

- I - Sumário Geral da Receita por fontes e da despesa por funções do Governo;
- II - Quadro demonstrativo da Receita e da Despesa segundo as Categorias Econômicas, na forma do Anexo I;
- III - Quadro discriminativo da receita por fontes e respectiva legislação;
- IV - Quadro das Dotações por Órgãos do Governo e da Administração.

Art. 3º - Acompanham a Lei Orçamentária, segundo o art. 2º § 2º da Lei nº 4.320 de 17 de março de 1.964:

- I - Quadros demonstrativos da receita e planos de aplicação dos fundos especiais;
- II - Quadros demonstrativos da despesa;
- III - Quadro demonstrativo do programa anual de trabalho do Governo, em termos de realização de obras e de prestação de serviços

CAPÍTULO I DOS ORÇAMENTOS FISCAL E DA SEGURIDADE SOCIAL

SEÇÃO I ESTIMATIVA DA RECEITA

Art. 4º - A Receita total é estimada em R\$ 56.151.350,00 (cinquenta e seis milhões, cento e cinquenta e um mil, trezentos e cinquenta reais) e serão

2

PREFEITURA MUNICIPAL DE JUREMA - PI
CNPJ: 01.612.585/0001-63
PRAÇA NOSSA SENHORA PERPETUO SOCORRO,
Nº 11, CENTROCEP: 64.782-000

01.01.00 - CÂMARA MUNICIPAL	R\$	1.580.000,00
02.01.00 - GABINETE DO PREFEITO	R\$	771.300,00
02.03.00 - SECRETARIA MUN. DE ADMIN., PLANEJ. E FINANÇAS	R\$	4.396.800,00
02.04.00 - SECRETARIA MUN. DE EDUCAÇÃO	R\$	5.347.600,00
02.04.01 - FUNDO DE VALORIZAÇÃO DA ED. BÁSICA - FUNDEB	R\$	12.370.000,00
02.05.00 - SECRETARIA MUN. DE SAÚDE E SANEAMENTO	R\$	704.000,00
02.05.01 - FUNDO MUNICIPAL DE SAÚDE - FMS	R\$	8.409.200,00
02.05.02 - HOSPITAL MUNICIPAL MÃE MARIA	R\$	1.497.500,00
02.06.00 - SECRETARIA MUN. DE ASSISTÊNCIA SOCIAL	R\$	206.400,00
02.06.01 - FUNDO MUNICIPAL DE ASSISTÊNCIA SOCIAL - FMAS	R\$	2.146.300,00
02.06.02 - FUNDO MUNICIPAL DO DIREITO CRIANÇA E DO ADOLESC.	R\$	94.900,00
02.10.00 - SECRETARIA MUN. DE AGRICULTURA	R\$	875.600,00
02.11.00 - SECRETARIA MUN. DE OBRAS, TRANSP. E SERV. PÚBLICO	R\$	7.564.900,00
02.12.00 - SECRETARIA MUN. DE ESPORTE E LAZER	R\$	662.800,00
02.13.00 - SECRETARIA MUN. DE MEIO AMBIENTE E REC. HÍDRICOS	R\$	3.911.550,00
02.14.00 - SECRETARIA MUN. CONTROLADORIA INTERNA	R\$	78.000,00
02.15.00 - FUNDO DE PREVID. DO MUN. DE JUREMA - JUREMAPREV	R\$	4.395.050,00
02.16.00 - SECRETARIA MUNICIPAL DE CULTURA	R\$	781.450,00
02.18.00 - SECRETARIA MUN. DE POLÍTICAS PÚB. P/ AS MULHERES	R\$	58.000,00
02.99.99 - RESERVA DE CONTINGÊNCIAS	R\$	300.000,00
TOTAL	R\$	56.151.350,00

II - DESPESA POR FUNÇÃO DE GOVERNO

01 - LEGISLATIVA	R\$	1.580.000,00
04 - ADMINISTRAÇÃO	R\$	4.154.300,00
08 - ASSISTENCIA SOCIAL	R\$	2.447.600,00
09 - PREVIDÊNCIA SOCIAL	R\$	4.007.500,00
10 - SAÚDE	R\$	9.906.700,00
12 - EDUCAÇÃO	R\$	17.717.600,00
13 - CULTURA	R\$	781.450,00
14 - DIREITOS E CIDADANIA	R\$	58.000,00
15 - URBANISMO	R\$	6.344.900,00
16 - HABITACAO	R\$	1.220.000,00

(Continua na próxima página)

4



PREFEITURA MUNICIPAL DE JUREMA - PI
CNPJ: 01.612.585/0001-63
PRAÇA NOSSA SENHORA PERPETUO SOCORRO,
Nº 11, CENTROCEP: 64.782-000

17 – SANEAMENTO	R\$	859.000,00
18 – GESTÃO AMBIENTAL	R\$	3.722.550,00
20 – AGRICULTURA	R\$	875.600,00
27 – DESPORTO E LAZER	R\$	662.800,00
28 – ENCARGOS ESPECIAIS	R\$	765.800,00
99 – RES. DE CONTINGÊNCIA – EXECUTIVO	R\$	300.000,00
99 – RES. DE CONTINGÊNCIA – RPPS	R\$	747.550,00
TOTAL DA DESPESA	R\$	56.151.350,00

Art. 6º - Em conformidade com a Lei de Responsabilidade Fiscal - LRF foi destinado para Reserva de Contingência do Poder Executivo o valor de R\$ 300.000,00 (trezentos mil reais) que corresponde ao percentual de 0,75% da Receita Corrente Líquida as quais serão destinados ao atendimento dos passivos contingentes, intempéries, outros riscos e eventos fiscais imprevistos no âmbito do Poder Executivo.

Art. 7º - Na hipótese de não utilização da reserva de contingência nos fins previsto no art. 5º, inciso III, alínea "b" da Lei Complementar Federal nº 101, de 04 de maio de 2000, até 31 de agosto de 2026, a dotação correspondente poderá ser anulada para abertura de créditos Adicionais.

CAPÍTULO II DAS AUTORIZAÇÕES DO PODER EXECUTIVO

Art. 8º - Fica o Poder Executivo na forma do art. 167, inciso V a VIII da Constituição Federal e nos termos dos arts. 42 e 43 da Lei 4.320/64, autorizado a abrir Créditos Adicionais Suplementares:

I. Até o limite de 50% (cinquenta por cento) no total da despesa fixada na presente Lei, mediante utilização de recursos provenientes de:

- Do Superávit Financeiro apurado no Balanço Patrimonial do exercício anterior;



PREFEITURA MUNICIPAL DE JUREMA - PI
CNPJ: 01.612.585/0001-63
PRAÇA NOSSA SENHORA PERPETUO SOCORRO,
Nº 11, CENTROCEP: 64.782-000

- Do excesso de arrecadação;
- Da anulação parcial ou total de dotação orçamentária ou créditos, autorizado em lei;
- De operações de créditos autorizados, de forma que juridicamente possibilite ao Poder Executivo realizá-las.

II. Abrir Créditos Adicionais Suplementares com recursos financeiros arrecadados e não previstos na presente Lei, provenientes de convênios, contratos, repasses, transferências ou congêneres, até o limite dos valores arrecadados.

III. Realizar operações de crédito até o limite de 10% do total das receitas correntes.

Art. 9º - Excluem-se do limite estabelecido no inciso I, do art. 8º desta Lei os Créditos Adicionais Suplementares até o limite de 10% da despesa fixada para:

I - Suprir insuficiência das dotações relativas a pessoal e encargos sociais, precatórios judiciais, despesas de exercícios anteriores, juros, encargos e amortização da dívida pública;

II - Atender as despesas financiadas com recursos vinculados a operação de crédito e convênios;

III - para incorporação de superávit financeiro apurado no balanço patrimonial do exercício anterior nos termos do Art. 43, § 1º, inciso I, da Lei Federal 4.320, de 17 de março de 1.964;

IV - Incorporar excesso de arrecadação, nos termos do Art.43, § 1º, da Lei Federal nº 4.320, de 17 de março de 1.964.



PREFEITURA MUNICIPAL DE JUREMA - PI
CNPJ: 01.612.585/0001-63
PRAÇA NOSSA SENHORA PERPETUO SOCORRO,
Nº 11, CENTROCEP: 64.782-000

Art. 10. - A inclusão ou alteração de categoria econômica e grupo de despesa em projeto atividade ou operação especial, constantes na Lei Orçamentária e seus Créditos Adicionais, será feita mediante abertura de crédito adicional suplementar, por decreto do Poder Executivo Municipal.

Art. 11. - Os Créditos Adicionais Suplementares referente ao Orçamento do Poder Legislativo obedecerão a limite e condições semelhante aos estabelecidos no art. 8º para as suplementações do Poder Executivo.

Art. 12. - Os Créditos Especiais e extraordinários, autorizados nos últimos quatro meses do exercício financeiro de 2025, na forma do § 2º do art. 167 da Constituição Federal, serão incorporados ao orçamento de 2026, no limite de seus saldos, e reclassificados em conformidade com as classificações na presente Lei, por meio de Decreto.

Art. 13. - Para efeito da Execução Orçamentária, a discriminação e inclusão dos elementos em cada grupo de despesas das atividades e projetos constantes na presente Lei e de Créditos Adicionais Suplementares, serão efetuadas mediante registro contábil diretamente no sistema informatizado de execução financeiro e do Orçamento.

CAPÍTULO III DAS DISPOSIÇÕES FINAIS

Art. 14. - O Poder Executivo no interesse da Administração fará cumprir o que determina os objetivos e metas para as despesas de capital e as decorrentes delas, elencadas no Plano Plurianual, além de tornar efetivo o que determina a Lei de Diretrizes Orçamentárias para o Exercício Financeiro de 2026.

Art. 15. - O Poder Executivo estabelecerá normas para realização da despesa, inclusive na programação financeira, para o exercício de 2026, na qual fixará as medidas necessárias para manter os dispêndios compatíveis com a arrecadação da Receita, a fim de obter o equilíbrio financeiro no inciso II do art. 167



PREFEITURA MUNICIPAL DE JUREMA - PI
CNPJ: 01.612.585/0001-63
PRAÇA NOSSA SENHORA PERPETUO SOCORRO,
Nº 11, CENTROCEP: 64.782-000

da Constituição Federal e nos artigos 47 e 48 da Lei 4.320, de 17 de março de 1964.

Art. 16. - Fica o Poder Executivo autorizado a incluir no Plano Plurianual 2026/2029 – PPA, os novos programas e ações (projetos/atividades) e respectivos produtos e metas aprovados nesta Lei.

Art. 17. - Esta Lei entrará em vigor na data de sua publicação, produzindo seus efeitos a partir do dia primeiro de janeiro de 2026, revogadas as disposições em contrário.

Gabinete da Prefeita Municipal de Jurema-PI, 22 de dezembro de 2.025.

KAYLANNE DA SILVA
OLIVEIRA:03804
827381
Assinado de forma digital por KAYLANNE DA SILVA OLIVEIRA:038048273
Kaylanné da Silva Oliveira
Prefeita Municipal

8

(Continua na próxima página)

**PREFEITURA MUNICIPAL DE JUREMA**

RUA PAULO RIBEIRO SOARES

01612585/0001-63

Exercício: 2026

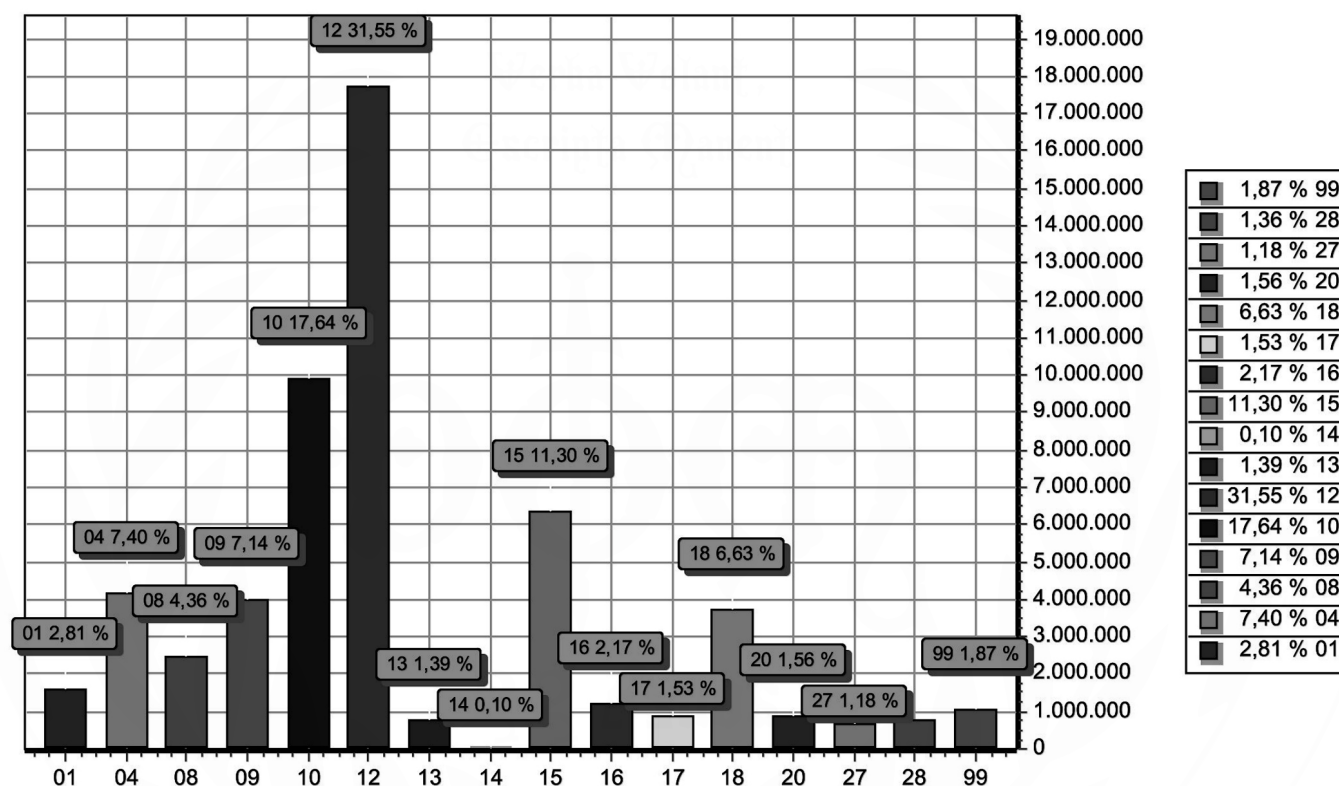
DESPESA ORÇADA POR FUNÇÃO

FUNÇÃO		DOTAÇÃO
01	Legislativa	1.580.000,00
04	Administração	4.154.300,00
08	Assistência Social	2.447.600,00
09	Previdência Social	4.007.500,00
10	Saúde	9.906.700,00
12	Educação	17.717.600,00
13	Cultura	781.450,00
14	Direitos da Cidadania	58.000,00
15	Urbanismo	6.344.900,00
16	Habitação	1.220.000,00
17	Saneamento	859.000,00
18	Gestão Ambiental	3.722.550,00
20	Agricultura	875.600,00
27	Desporto e Lazer	662.800,00
28	Encargos Especiais	765.800,00
99	Reserva de Contingência	1.047.550,00
TOTAL		56.151.350,00



PREFEITURA MUNICIPAL DE JUREMA

RUA PAULO RIBEIRO SOARES

01612585/0001-63

Exercício: 2026

DESPESA ORÇADA POR FUNÇÃO

KAYLANNE DA SILVA
OLIVEIRA:038048273
81

Assinado de forma

digital por KAYLANNE

DA SILVA

OLIVEIRA:03804827381

KAYLANNE DA SILVA OLIVEIRA

PREFEITA MUNICIPAL

038.048.273-81

PAULO FELIPE GOMES
MEIRELES:057087833
03

Assinado de forma digital

por PAULO FELIPE GOMES

MEIRELES:05708783303

PAULO FELIPE GOMES MEIRELES

CONTADOR - CRC-PI 011881/O-3

057.087.833-03



PREFEITURA MUNICIPAL DE JUREMA

RUA PAULO RIBEIRO SOARES

01612585/0001-63

Exercício: 2026

DESPESA ORÇADA POR GRUPO

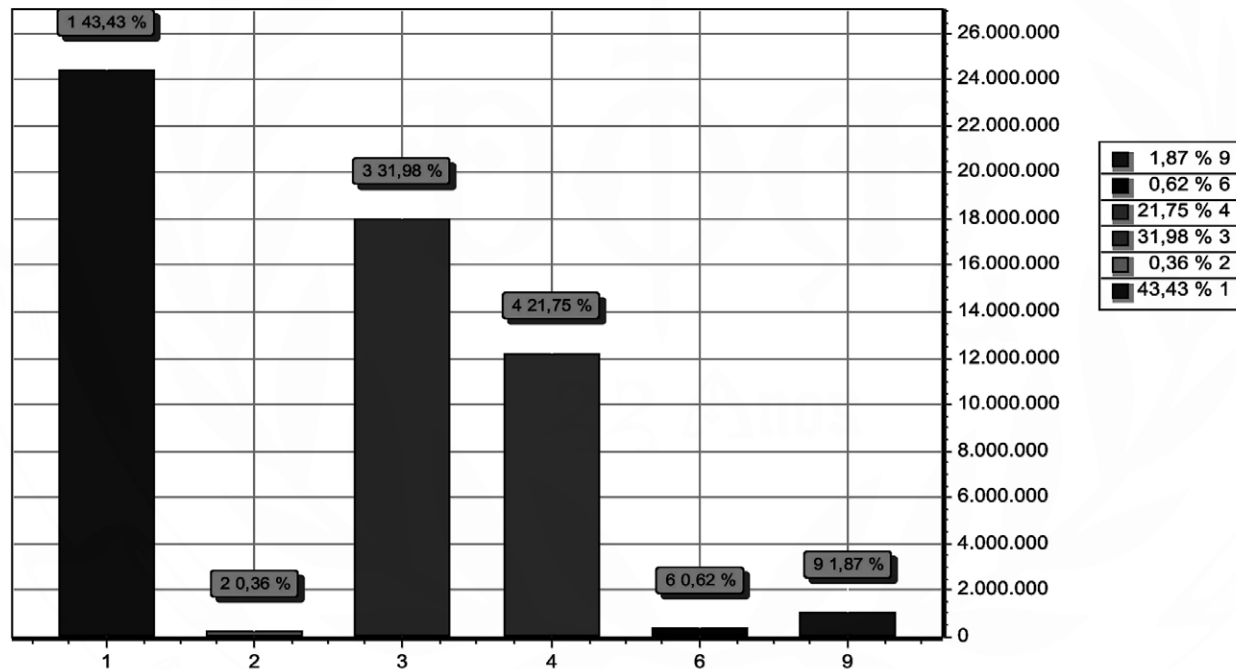

GRUPO	DOTAÇÃO
1 PESSOAL E ENCARGOS SOCIAIS	24.385.350,00
2 JUROS E ENCARGOS DA DÍVIDA	200.000,00
3 OUTRAS DESPESAS CORRENTES	17.954.550,00
4 INVESTIMENTOS	12.213.900,00
6 AMORTIZAÇÃO DA DÍVIDA	350.000,00
9 RESERVA DE CONTINGÊNCIA	1.047.550,00
TOTAL	56.151.350,00

KAYLANNE DA SILVA
OLIVEIRA:038048273
81

Assinado de forma

digital por KAYLANNE

DA SILVA

OLIVEIRA:03804827381

KAYLANNE DA SILVA OLIVEIRA

PREFEITA MUNICIPAL

038.048.273-81

PAULO FELIPE GOMES
MEIRELES:0570878330
3

Assinado de forma

digital por PAULO

FELIPE GOMES

MEIRELES:05708783303

PAULO FELIPE GOMES MEIRELES

CONTADOR - CRC-PI 011881/O-3

057.087.833-03

**PREFEITURA MUNICIPAL DE JUREMA**

RUA PAULO RIBEIRO SOARES

01612585/0001-63

Exercício: 2026

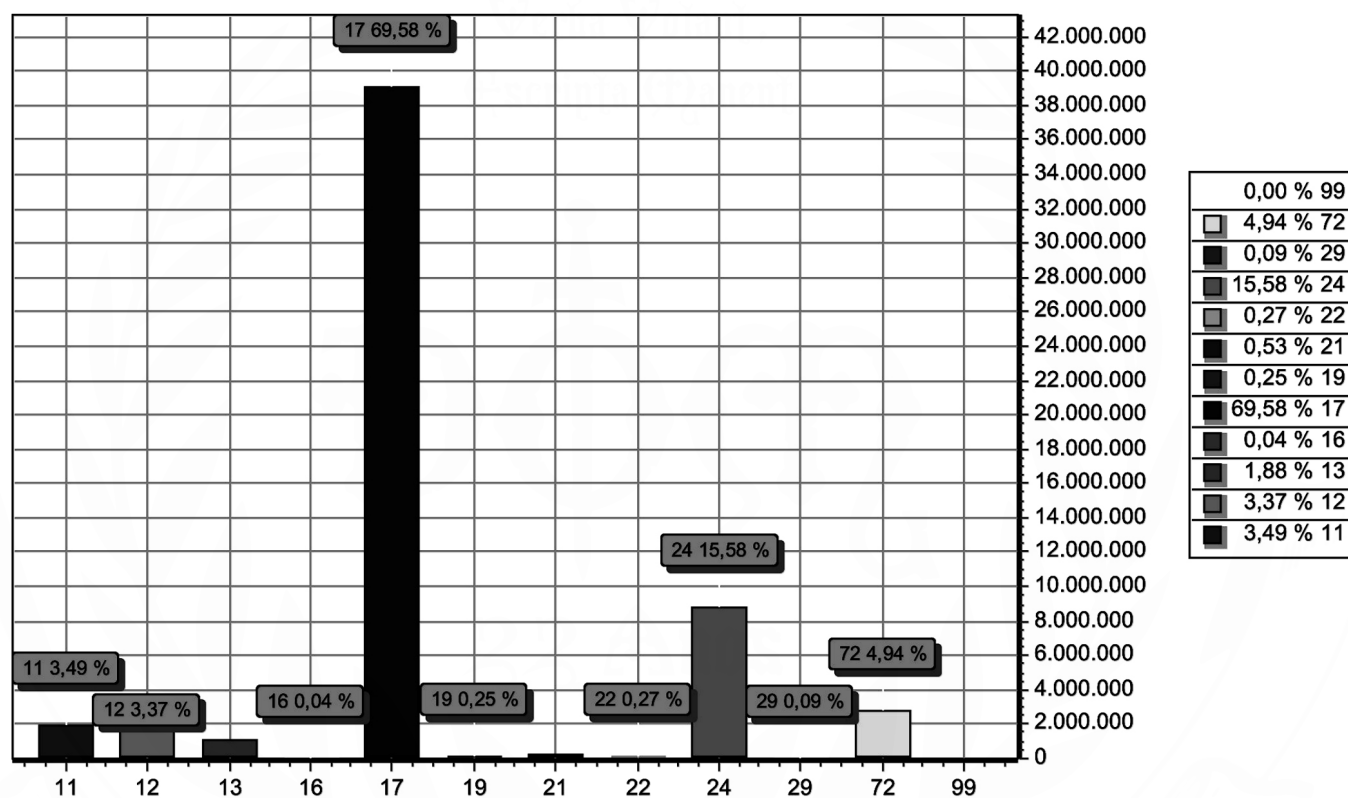
RECEITA PREVISTA

CODIGO	PREVISTO
11 IMPOSTOS, TAXAS E CONTRIBUIÇÕES DE MELHORIA	1.958.420,00
12 CONTRIBUIÇÕES	1.890.750,00
13 RECEITA PATRIMONIAL	1.055.000,00
16 RECEITA DE SERVIÇOS	21.500,00
17 TRANSFERENCIAS CORRENTES	39.067.380,00
19 OUTRAS RECEITAS CORRENTES	140.000,00
21 OPERAÇÕES DE CRÉDITO	300.000,00
22 ALIENAÇÃO DE BENS	150.000,00
24 TRANSFERÊNCIAS DE CAPITAL	8.747.000,00
29 OUTRAS RECEITAS DE CAPITAL	50.000,00
72 CONTRIBUIÇÕES (INTRA)	2.771.300,00
99 RECURSOS ARRECADADOS EM EXERCÍCIOS ANTERIORES	
TOTAL	56.151.350,00



PREFEITURA MUNICIPAL DE JUREMA

RUA PAULO RIBEIRO SOARES

01612585/0001-63

Exercício: 2026

RECEITA PREVISTA

KAYLANNE DA SILVA
OLIVEIRA:038048273
81

Assinado de forma digital por KAYLANNE DA SILVA
OLIVEIRA:03804827381

KAYLANNE DA SILVA OLIVEIRA
PREFEITA MUNICIPAL
038.048.273-81

PAULO FELIPE GOMES
MEIRELES:057087833
03

Assinado de forma digital por PAULO FELIPE GOMES
MEIRELES:05708783303

PAULO FELIPE GOMES MEIRELES
CONTADOR - CRC-PI 011881/O-3
057.087.833-03



PREFEITURA MUNICIPAL DE JUREMA

RUA PAULO RIBEIRO SOARES - CNPJ:01612585/0001-63

Orçamento Programa - Exercício de 2026

TABELA EXPLICATIVA - EVOLUÇÃO DA RECEITA

(Inc.III, Art.22º)

Página 1

Lei: 13, Data: 22/12/2025

Codigo	Discriminação	Receita Arrecadada			Receita Prevista	
		2022	2023	2024	2025	2026
1000.00.0.0	RECEITAS CORRENTES.					
1100.00.0.0	IMPOSTOS, TAXAS E CONTRIBUIÇÕES DE ME	1.072.500,00	1.356.500,00	1.431.500,00	1.967.500,00	1.958.420,00
1200.00.0.0	CONTRIBUIÇÕES	1.063.300,00	1.267.300,00	1.275.800,00	1.325.000,00	1.890.750,00
1300.00.0.0	RECEITA PATRIMONIAL	191.400,00	254.819,70	257.319,70	285.000,00	1.055.000,00
1600.00.0.0	RECEITA DE SERVIÇOS	21.500,00	21.500,00	21.500,00	21.500,00	21.500,00
1700.00.0.0	TRANSFERÊNCIAS CORRENTES	27.308.726,00	31.936.570,00	34.174.070,00	41.210.700,00	42.888.500,00
1900.00.0.0	OUTRAS RECEITAS CORRENTES	89.500,00	245.000,00	475.000,00	475.000,00	140.000,00
	Sub Total	29.746.926,00	35.081.689,70	37.635.189,70	45.284.700,00	47.954.170,00
2000.00.0.0	RECEITAS DE CAPITAL					
2100.00.0.0	OPERAÇÕES DE CRÉDITO	81.885,00	81.885,00	81.885,00	100.000,00	300.000,00
2200.00.0.0	ALIENAÇÃO DE BENS	37.389,00	37.389,00	37.389,00	38.000,00	150.000,00
2400.00.0.0	TRANSFERÊNCIAS DE CAPITAL	7.823.500,00	8.165.200,00	7.765.200,00	7.929.500,00	8.747.000,00
2900.00.0.0	OUTRAS RECEITAS DE CAPITAL	270.000,00	500.000,00	600.000,00	88.000,00	50.000,00
	Sub Total	8.212.774,00	8.784.474,00	8.484.474,00	8.155.500,00	9.247.000,00
7000.00.0.0	RECEITAS CORRENTES. (INTRA)					
7200.00.0.0	CONTRIBUIÇÕES (INTRA)	1.070.500,00	1.371.500,00	1.606.000,00	1.606.000,00	2.771.300,00
7900.00.0.0	OUTRAS RECEITAS CORRENTES – INTRA OF					
	Sub Total	1.070.500,00	1.371.500,00	1.606.000,00	1.606.000,00	2.771.300,00
8000.00.0.0	RECEITAS DE CAPITAL					
	Sub Total	0,00	0,00	0,00	0,00	0,00



PREFEITURA MUNICIPAL DE JUREMA
RUA PAULO RIBEIRO SOARES - CNPJ:01612585/0001-63

Orçamento Programa - Exercício de 2026

TABELA EXPLICATIVA - EVOLUÇÃO DA RECEITA
(Inc.III, Art.22º)

Página 2

Lei: 13, Data: 22/12/2025

Codigo	Discriminação	Receita Arrecadada			Receita Prevista	
		2022	2023	2024	2025	2026
9000.00.0.0	(R) DEDUCOES DA RECEITA					
9500.00.0.0	(R) DEDUÇÕES DO FUNDEB	-2.156.200,00	-2.766.974,70	-2.930.200,00	-3.531.200,00	-3.821.120,00
	Sub Total	-2.156.200,00	-2.766.974,70	-2.930.200,00	-3.531.200,00	-3.821.120,00
9990.00.0.0	RECURSOS ARRECADADOS EM EXERCÍCIOS					
	Sub Total	0,00	0,00	0,00	0,00	0,00
TOTAL		36.874.000,00	42.470.689,00	44.795.463,70	51.515.000,00	56.151.350,00

KAYLANNE DA SILVA Assinado de forma digital
OLIVEIRA:038048273 por KAYLANNE DA SILVA
81 OLIVEIRA:03804827381

KAYLANNE DA SILVA OLIVEIRA
PREFEITA MUNICIPAL
038.048.273-81

PAULO FELIPE GOMES Assinado de forma digital
MEIRELES:057087833 por PAULO FELIPE GOMES
03 MEIRELES:05708783303

PAULO FELIPE GOMES MEIRELES
CONTADOR - CRC-PI 011881/O-3
057.087.833-03



PREFEITURA MUNICIPAL DE JUREMA
RUA PAULO RIBEIRO SOARES - CNPJ:01612585/0001-63

Orçamento Programa - Exercício de 2026

TABELA EXPLICATIVA - EVOLUÇÃO DA DESPESA
(Inc. III, Art. 22)

Lei: 13, Data: 22/12/2025

Codigo	Discriminação	DESPESA		
		Realizada 2024	Fixada 2025	Prevista 2026
DESPESAS CORRENTES				
3 1	PESSOAL E ENCARGOS SOCIAIS	18.411.169,70	20.900.100,00	24.568.350,00
3 2	JUROS E ENCARGOS DA DÍVIDA	2.200,00	101.000,00	200.000,00
3 3	OUTRAS DESPESAS CORRENTES	14.082.870,00	17.226.300,00	17.786.550,00
	Sub Total	32.496.239,70	38.227.400,00	42.554.900,00
DESPESAS DE CAPITAL				
4 4	INVESTIMENTOS	11.394.224,00	12.298.600,00	12.198.900,00
4 6	AMORTIZAÇÃO DA DÍVIDA	330.000,00	300.000,00	350.000,00
	Sub Total	11.724.224,00	12.598.600,00	12.548.900,00
RESERVA DE CONTINGÊNCIA				
9 9	RESERVA DE CONTINGÊNCIA	575.000,00	689.000,00	1.047.550,00
	Sub Total	575.000,00	689.000,00	1.047.550,00
TOTAL		44.795.463,70	51.515.000,00	56.151.350,00

KAYLANNE DA SILVA Assinado de forma
OLIVEIRA:038048273 digital por KAYLANNE
81 DA SILVA
OLIVEIRA:03804827381

KAYLANNE DA SILVA OLIVEIRA
PREFEITA MUNICIPAL
038.048.273-81

PAULO FELIPE Assinado de forma
GOMES digital por PAULO
MEIRELES:057087833 FELIPE GOMES
03 MEIRELES:05708783303

PAULO FELIPE GOMES MEIRELES
CONTADOR - CRC-PI 011881/O-3
057.087.833-03



PREFEITURA MUNICIPAL DE JUREMA

RUA PAULO RIBEIRO SOARES - CNPJ:01612585/0001-63

Orçamento Programa - Exercício de 2026

Página 1

TABELA EXPLICATIVA - DEMONSTRAÇÃO DA DESPESA POR PROGRAMA Lei: 13, Data: 22/12/2025

Código	Discriminação	Valor
0001	DESENVOLVIMENTO E MODERNIZAÇÃO LEGISLATIVA	1.580.000,00
0002	GESTÃO DA DEFESA CIVIL	103.450,00
0003	JUREMA PARA TODOS	2.505.600,00
0004	GESTÃO E GOVERNANÇA COM TRANSPARÊNCIA	10.100.900,00
0006	EDUCAÇÃO NOTA 10	14.282.700,00
0007	DESENVOLVIMENTO DO ESPORTE E LAZER	518.300,00
0008	MAIS CULTURA	781.450,00
0009	GESTÃO INTEGRADA PARA DESENVOLVIMENTO SUSTENTÁVEL	10.312.300,00
0010	CIDADE LUZ	582.500,00
0011	GESTÃO AMBIENTAL	146.600,00
0012	JUREMA PRODUTIVA E SUSTENTÁVEL	48.600,00
0013	DESENVOLVIMENTO DA EDUCAÇÃO INFANTIL	3.434.900,00
0014	PROGRAMA DE FORMAÇÃO DO PATRIMÔNIO DO SERVIDOR	215.800,00
0015	GESTÃO DA DÍVIDA INTERNA	550.000,00
0016	JUREMA POR MAIS SAÚDE	9.940.700,00
0099	RESERVA DE CONTINGÊNCIA	1.047.550,00
	TOTAL	56.151.350,00

KAYLANNE DA SILVA OLIVEIRA:038048273
81

Assinado de forma digital por KAYLANNE DA SILVA OLIVEIRA:03804827381

KAYLANNE DA SILVA OLIVEIRA
PREFEITA MUNICIPAL
038.048.273-81

PAULO FELIPE GOMES MEIRELES:05708783303

Assinado de forma digital por PAULO FELIPE GOMES MEIRELES:05708783303

PAULO FELIPE GOMES MEIRELES
CONTADOR - CRC-PI 011881/O-3
057.087.833-03

**PREFEITURA MUNICIPAL DE JUREMA**

RUA PAULO RIBEIRO SOARES - CNPJ:01612585/0001-63

Orçamento Programa - Exercício de 2026

Página 1

Lei: 13, Data: 22/12/2025

TABELA EXPLICATIVA - RELAÇÃO DE PROJETOS

Código	Discriminação	Valor
1000	CONSTRUÇÃO DA SEDE DO FUNDO PREVIDENCIÁRIO	5.000,00
1001	AMPLIAÇÃO E REFORMA DO PREDIO DA CÂMARA MUNICIPAL	125.000,00
1002	MELHORIAS DA INFRAESTRUTURA DAS ESCOLAS PÚBL. MUNICIPAIS - E. FUNDAMENTAL	201.000,00
1003	CONSTRUÇÃO E REFORMA DE CEMITÉRIO PÚBLICO	35.000,00
1004	AQUISIÇÃO DE VEÍCULO P/ OS SERVIÇOS DE EDUCAÇÃO	15.000,00
1005	CONSTRUIR E EQUIPAR ACADEMIA DA SAÚDE	75.000,00
1006	CONSTRUÇÃO E REFORMA DE QUADRAS DE ESPORTES EM ESCOLAS DO MUNICÍPIO	125.000,00
1007	CONSTRUIR E EQUIPAR CONSULTÓRIO ODONTOLÓGICO	40.000,00
1008	REFORMA, AMPL. E MELHORIA DE UNIDADES ESCOLARES DO ENSINO FUNDAMENTAL	284.500,00
1009	CONSTR. AMPL., REF. E EQUIP. DE UNIDADES DE SAÚDE	185.000,00
1010	AQUISIÇÃO DE VEÍCULO P/ SERVIÇOS DE SAÚDE	105.500,00
1011	CONST., AMPL. E REFORMA DE PRÉDIOS DA ASSISTENCIA SOCIAL	50.200,00
1013	AMPLIAÇÃO DA REDE DE ENERGIA ELÉTRICA URBANA E RURAL	25.500,00
1014	CONSTRUÇÃO, AMPLIAÇÃO E REFORMA DO MERCADO PÚBLICO MUNICIPAL	11.000,00
1016	AQUISIÇÃO DE CAMINHÃO COMPACTADOR DE LIXO	40.500,00
1017	CONSTRUÇÃO E RECUPERAÇÃO DE CALÇAMENTO	182.000,00
1018	CONSTRUÇÃO E REFORMAS DE PRAÇAS E PARQUES	525.000,00
1019	ADEQUAÇÃO E RECUPERAÇÃO DE ESTRADAS VICINAIS	660.000,00
1020	CONSTRUÇÃO DE PASSAGEM MOLHADA	265.500,00
1021	CONST., REFORMA E AMPLIAÇÃO DE CAMPO, QUADRAS E GINÁSIO POLIESPORTIVO	66.500,00
1024	INSTALAÇÃO DE PEQUENAS ADUTORAS	5.500,00
1025	CONSTRUÇÃO DE ATERRO SANITÁRIO	25.000,00
1026	CONSTRUÇÃO DE SISTEMA DE IRRIGAÇÃO	25.500,00
1027	REFORMA E AMPLIAÇÃO DO HOSPITAL MÃE MARIA	30.000,00
1028	AQUISIÇÃO DE VEÍCULO PARA ASSISTÊNCIA SOCIAL	10.000,00
1029	PAVIMENTAÇÃO DE VIAS PÚBLICAS	1.450.000,00
1035	CONSTRUÇÃO E REFORMA DE AÇUDES, BARRAGENS E BARREIROS	1.510.000,00
1037	INSTALAÇÃO DE POÇOS TUBULARES	30.000,00
1041	AQUISIÇÃO DE VEÍCULO PARA O GABINETE DO PREFEITO	15.000,00
1042	CONSTRUÇÃO, AMPL., REF. E EQUIPAR DE CRECHES MUNICIPAIS	235.000,00
1043	AQUISIÇÃO DE EQUIPAMENTOS PARA SEC. SAÚDE	65.000,00
1044	IMPLANTAÇÃO DE SISTEMA DE ABASTECIMENTO D'ÁGUA	1.680.000,00
1045	IDENIZAÇÃO E DESAPROPRIAÇÃO DE IMÓVEIS	11.000,00
1046	CONSTRUÇÃO E RECUPERAÇÃO DE PRÉDIOS PÚBLICOS	90.000,00
1047	CONSTRUÇÃO DE PAVIMENTAÇÃO ASFALTICA	36.500,00
1048	IMPLEMENTAÇÃO DE MELHORIA SANITÁRIA DOMICILIARES	610.000,00
1049	AQUISIÇÃO DE VEÍCULO E IMPLEMENTOS PARA SETOR AGRÍCOLA.	336.500,00
1051	MELHORIAS DA INFRAESTRUTURA DAS ESCOLAS PÚBL. MUNICIPAIS - ED. INFANTIL	10.000,00
1058	CONSTRUÇÃO E REFORMA DA ORLA	70.000,00
1059	REFORMA, AMPL. E MELHORIA DE UNIDADES ESCOLARES ED. INFANTIL - CRECHE	260.000,00
1060	REFORMA, AMPL. E MELHORIA DE UNIDADES ESCOLARES ED. INFANTIL - PRÉ-ESCOLA	60.000,00
1061	AQUISIÇÃO DE EQUIPAMENTOS NECESSÁRIOS AO ENSINO FUNDAMENTAL	160.000,00
1062	AQUISIÇÃO DE EQUIPAMENTOS NECESSÁRIOS A ED. INFANTIL - CRECHE	105.000,00
1063	AQUISIÇÃO DE EQUIPAMENTOS NECESSÁRIOS A ED. INFANTIL - PRÉ-ESCOLA	105.000,00
1064	IMPLANTAÇÃO DE ESGOTAMENTO SANITÁRIO	15.000,00
1065	IMPLANTAÇÃO DE DRENAGEM DE ÁGUAS PLUVIAIS	20.000,00
1066	IMPLANTAÇÃO DE MELHORIA HABITACIONAL - ZONA URBANA	60.000,00
1067	IMPLANTAÇÃO DE MELHORIA HABITACIONAL - ZONA RURAL	60.000,00
1068	CONSTRUÇÃO E REFORMA DE ÁREA DE LAZER	110.000,00
1069	CONSTRUÇÃO DO PARQUE DE EXPOSIÇÃO E EVENTO	10.000,00
1070	CONSTRUÇÃO DE PISTA DE CAMINHADA	30.000,00
1071	CONSTRUÇÃO E REFORMA DE BIBLIOTECA MUNICIPAL	10.000,00
1072	AQUISIÇÃO DE VEÍCULOS PARA TRANSPORTE ESCOLAR	95.000,00
1073	AQUISIÇÃO E IMPLANTAÇÃO DE SIST. DE ENERGIA FOTOVOLTAICA	100.000,00
1074	AQUISIÇÃO DE EQUIPAMENTOS PARA A ASSISTÊNCIA SOCIAL	50.000,00
1075	CONTRUÇÃO DE UNIDADES HABITACIONAIS - ZONA URBANA	1.000.000,00
1076	CONTRUÇÃO DE UNIDADES HABITACIONAIS - ZONA RURAL	100.000,00
1077	AQUISIÇÃO DE EQUIPAMENTOS PARA A SEC. DE ESPORTE	20.000,00



PREFEITURA MUNICIPAL DE JUREMA
RUA PAULO RIBEIRO SOARES - CNPJ:01612585/0001-63

Orçamento Programa - Exercício de 2026

TABELA EXPLICATIVA - RELAÇÃO DE PROJETOS

Página 2
Lei: 13, Data: 22/12/2025

Código	Discriminação	Valor
Total		11.637.200,00

KAYLANNE DA SILVA
OLIVEIRA:038048273
81
Assinado de forma digital por KAYLANNE DA SILVA
OLIVEIRA:03804827381
KAYLANNE DA SILVA OLIVEIRA
PREFEITA MUNICIPAL
038.048.273-81

PAULO FELIPE GOMES
MEIRELES:05708783303
Assinado de forma digital por PAULO FELIPE GOMES MEIRELES
MEIRELES:05708783303
PAULO FELIPE GOMES MEIRELES
CONTADOR - CRC-PI 011881/O-3
057.087.833-03



PREFEITURA MUNICIPAL DE JUREMA
RUA PAULO RIBEIRO SOARES - CNPJ:01612585/0001-63

Orçamento Programa - Exercício de 2026

TABELA EXPLICATIVA - RELAÇÃO DE ATIVIDADES

Página 1
Lei: 13, Data: 22/12/2025

Código	Discriminação	Valor
2001	MANUTENÇÃO DA CÂMARA MUNICIPAL	1.431.000,00
2002	ENCARGOS COM AVEP/IBAM	12.000,00
2003	MANUTENÇÃO DO GABINETE DO PREFEITO	693.000,00
2004	PUBLICIDADE E CAMPANHAS INSTITUCIONAIS	15.300,00
2005	ENCARGOS C/ ENTIDADES DE ASSIST. À MUNICIPIOS	48.000,00
2006	MANUTENÇÃO DA SEC. DE ADM. PLANEJAMENTO E FINANÇAS	3.233.000,00
2008	CONTRIBUIÇÕES E ENCARGOS PREVIDENCIÁRIOS AO RPPS - JUREMAPREV	180.000,00
2009	CONTRIBUIÇÕES E ENCARGOS PREVIDENCIÁRIOS AO RGPS	180.000,00
2015	MANUTENÇÃO E MELHORIA DO ENSINO FUNDAMENTAL	2.222.000,00
2016	MANUTENÇÃO DO PROGRAMA DE ALIMENTAÇÃO ESCOLAR	362.000,00
2018	PROJETO INTEGRAÇÃO E SOCIALIZAÇÃO DE CRIANÇAS E ADOLESCENTES	15.000,00
2019	PROG. AP. SIST. ENS. P/ ATD EDUC. JOV. E ADULTOS - FUNDEB 70	12.850,00
2020	MANUT. E MELHORIA DO ENSINO FUNDAMENTAL - FUNDEB 70	7.951.500,00
2021	MANUT. E MELHORIA DO ENSINO INFANTIL - CHECHE FUNDEB 70	707.000,00
2022	MANUT. E MELHORIA DO ENSINO FUNDAMENTAL - OUTRAS DESPESAS	1.139.300,00
2023	PROG. AP SIST ENSI P/ ATD JOV E ADULTOS - OUT DESPESAS	28.000,00
2024	MANUT. E MELHORIA DO ENSINO INFANTIL - PRÉ ESCOLA - OUTRAS DESPESAS	295.000,00
2025	PROJETO DE ENFRENTAMENTO DA VIOLENCIA SEXUAL CONTRA CRIANÇA	15.000,00
2026	MANUTENÇÃO DAS ATIVIDADES DO FMDCA	39.000,00
2027	MANUTENÇÃO DAS AÇÕES E SERVIÇOS PÚBLICOS DE SAÚDE	5.042.000,00
2028	PROGRAMA SAÚDE DA FAMÍLIA	791.000,00
2029	PROGRAMA DE INCENTIVO A SAÚDE BUCAL	274.500,00
2030	PROGRAMA AGENTES COMUNITÁRIOS DE SAÚDE - PACS	668.200,00
2031	PROGRAMA DE ASSISTÊNCIA FARMACÊUTICA BÁSICA	60.000,00
2032	AÇÕES ESTRUTURANTES DE VIG. SANITÁRIA	11.500,00
2033	REALIZAÇÃO DE CAMPANHA DE VACINAÇÃO PREVENÇÃO E EDUCATIVA	24.000,00
2034	MANUTENÇÃO DOS SERVIÇOS DE PROTEÇÃO SOCIAL BASICO	690.600,00
2035	MANUTENÇÃO DO PROGRAMA CO-FINANCIAMENTO	150.000,00
2036	PROGRAMA DE ASSISTENCIA AO IDOSO	12.000,00
2037	MANUTENÇÃO DO CONSELHO TUTELAR	191.400,00
2039	GESTÃO DESCENTRALIZADA DO PROGRAMA BOLSA FAMÍLIA	85.000,00
2041	PROGRAMA DE ASSISTÊNCIA AO PORTADOR DE DEFICIÊNCIA	11.000,00
2043	GESTÃO DE BENEFÍCIOS EVENTUAIS	171.000,00
2044	MANUTENÇÃO DA COORDENAÇÃO DE DEFESA CIVIL	73.450,00
2045	MANUTENÇÃO DA SECRETARIA DE ESPORTE E LAZER	208.500,00
2046	AÇÕES PREVENTIVAS DA DEFESA CIVIL	30.000,00
2048	MANUTENÇÃO DO LABORATÓRIO DE PRÓTESE E ORTESE DENTÁRIA	136.000,00
2049	MANUTENÇÃO DAS ATIVIDADES DO HOSPITAL	1.467.500,00
2050	MANUTENÇÃO DA SECRETARIA DE AGRICULTURA	295.000,00
2051	PROGRMA DE APOIO AO PEQUENO PRODUTOR RURAL	155.500,00
2052	MANUTENÇÃO DE MERCADOS E FEIRAS	12.100,00
2053	ADMINISTRAÇÃO DA SECRETARIA DE OBRAS, TRANSP E SERV. PUBLICOS	1.403.600,00
2054	LIMPEZA PÚBLICA E COLETA DE LIXO	743.300,00
2055	MANUTENÇÃO DA ILUMINAÇÃO PÚBLICA	557.000,00
2056	PROMOÇÃO E APOIO A ATIVIDADES CULTURAIS	618.600,00
2057	PROTEÇÃO DO PATRIMÔNIO HISTÓRICO E CULTURAL	11.000,00
2058	PROMOÇÃO DE COMPETIÇÕES ESPORTIVAS E DE	60.000,00
2059	APOIO AO DESPORTO AMADOR NO MUNICÍPIO	153.300,00
2060	MANUTENÇÃO DA COORDENAÇÃO DA JUVENTUDE	34.500,00
2061	MANUTENÇÃO DA SEC. DE MEIO AMBIENTE E REC. HIDRICOS	247.000,00
2062	SERV. DE EDUC., CONTROLE E PROTEÇÃO AMBIENTAL	6.600,00
2063	MANUTENÇÃO DAS ATIVIDADES DO CONTROLE INTERNO	78.000,00
2065	PROJETO DE PREVENÇÃO À ALCOOL E DROGAS A CRIANÇAS	15.400,00
2066	SERVIÇOS ADMINISTRATIVOS DO RPPS	196.000,00
2067	BENEFÍCIOS PREVIDENCIÁRIOS	3.416.000,00
2068	RESERVA DO RPPS	747.550,00
2069	MANUTENÇÃO DO TRANSPORTE ESCOLAR	727.000,00
2070	AÇÕES FINANCIADAS COM RECURSOS DO QSE	750.000,00

**PREFEITURA MUNICIPAL DE JUREMA**

RUA PAULO RIBEIRO SOARES - CNPJ:01612585/0001-63

Orçamento Programa - Exercício de 2026

Página 2

Lei: 13, Data: 22/12/2025

TABELA EXPLICATIVA - RELAÇÃO DE ATIVIDADES

Código	Discriminação	Valor
2072	IMPLEMENTAÇÃO DAS AÇÕES DO PROG. SAÚDE NA ESCOLA - PSE	7.000,00
2073	MANUTENÇÃO DO SISTEMA DE ABASTECIMENTO D'ÁGUA	189.000,00
2075	PRIMEIRA INFÂNCIA NO SUAS - PROGRAMA CRIANÇA FELIZ	190.000,00
2076	GESTÃO DESCENTRALIZADA DO SUAS - IGD-SUAS	20.000,00
2078	MANUTENÇÃO DA SECRETARIA MUNICIPAL DE CULTURA	126.850,00
2079	MANUTENÇÃO DO PDDE	12.000,00
2080	MANUTENÇÃO DA OFERTA DA EDUCAÇÃO DE JOVENS E ADULTOS	68.700,00
2081	ENCARGOS COM A EDUCAÇÃO INFANTIL - PRÉ ESCOLA	228.600,00
2082	NÚCLEO DE APOIO A SAÚDE DA FAMÍLIA - NASF	85.000,00
2085	REALIZAÇÃO DE CONCURSO PÚBLICO	10.000,00
2087	AÇÕES ESTRUTURANTES EM VIGILÂNCIA EM SAÚDE	90.000,00
2089	BLOCO DE PROTEÇÃO SOCIAL ESPECIAL	30.000,00
2091	ESTRUTURAÇÃO NA REDE DE SERVIÇOS PÚBLICOS DE ATENÇÃO PRIMÁRIA À SAÚDE	160.000,00
2094	AÇÕES PARA ENFRENTAMENTO A EMERGÊNCIA INTERNACIONAL - COVID-19	1.000,00
2097	MANUTENÇÃO DA SECRETARIA MUN. DE ASSISTÊNCIA SOCIAL	15.000,00
2098	MANUTENÇÃO DA SECRETARIA MUN. DE SAÚDE E SANEAMENTO	34.000,00
2100	IMPLEMENTAÇÃO DA SEGURANÇA ALIMENTAR E NUTRICIONAL DA SAÚDE	15.000,00
2101	CAPACITAÇÃO E TREINAMENTO DOS SERVIDORES PÚBLICOS	30.500,00
2102	MANUT. E MELHORIA DO ENSINO INFANTIL - PRÉ-ESCOLA FUNDEB 70	1.054.000,00
2103	MANUT. E MELHORIA DO ENSINO INFANTIL - CRECHE - OUTRAS DESPESAS	195.000,00
2104	MANUT. E MELHORIA DA EDUCAÇÃO ESPECIAL - FUNDEB 70	12.850,00
2105	ESTRUTURAÇÃO NA REDE DE SERVIÇOS PÚBLICOS DE ATENÇÃO ESPECIALIZADA À SAÚDE	50.000,00
2106	MANUTENÇÃO E RECUPERAÇÃO DE ACADEMIAS DA SAÚDE	80.000,00
2107	MANUTENÇÃO DO PROGRAMA DE AGENTES DE COMBATES AS ENDEMIAS - ACE	178.500,00
2108	ENCARGOS COM A EDUCAÇÃO INFANTIL - CRECHE	80.300,00
2109	INCENTIVO E FORTALECIMENTO DA AGRICULTURA FAMILIAR	40.000,00
2110	AÇÕES DE COMBATE A QUEIMADAS E AO DESMATAMENTO NAS ÁREAS RURAIS	20.000,00
2111	AÇÕES DE EDUCAÇÃO AMBIENTAL	20.000,00
2112	MANUTENÇÃO DA BIBLIOTECA MUNICIPAL	15.000,00
2113	IMPLANTAÇÃO DA CARAVANA DA SAÚDE	30.000,00
2114	MANUTENÇÃO DAS AÇÕES DE GARANTIA DOS DIR. DA CRIANÇA E DO ADOLESCENTE	10.500,00
2115	GESTÃO ADMINISTRATIVA DO FMAS	461.500,00
2116	FORTALECIMENTO DO CONTROLE SOCIAL (CMAS)	40.000,00
2117	EXECUÇÃO DE EMENDAS PARLAMENTARES	300.000,00
2118	MANUTENÇÃO E RECUPERAÇÃO DE ESTRADAS VICINAIS	210.000,00
2119	MANUTENÇÃO DE EQUIPES MULTIPROFISSIONAIS-eMulti	20.000,00
2120	TRANSFORMAÇÃO DIGITAL NO SUS	65.000,00
2121	AMPLIAÇÃO DA EDUCAÇÃO EM TEMPO INTEGRAL	216.000,00
2122	MANUTENÇÃO DA SEC. DE POLÍTICAS PÚBLICAS PARA AS MULHERES	53.000,00
2123	PROMOÇÃO DE POLÍTICAS PÚBLICAS PARA AS MULHERES	5.000,00
2124	MANUTENÇÃO DO PROCAD-SUAS	20.000,00
2125	MANUTENÇÃO DO PROGRAMA BPC NA ESCOLA	5.000,00
2126	MANUTENÇÃO DE QUADRAS, CAMPOS E GINÁSIO POLIESPORTIVO	10.000,00
2127	MANUTENÇÃO DA JUNTA DE SERVIÇO MILITAR - JSM	28.000,00
2128	DIVULGAÇÃO E PUBLICAÇÃO DE ATOS	12.000,00



PREFEITURA MUNICIPAL DE JUREMA
RUA PAULO RIBEIRO SOARES - CNPJ:01612585/0001-63

Orçamento Programa - Exercício de 2026

Página 3

TABELA EXPLICATIVA - RELAÇÃO DE ATIVIDADES

Lei: 13, Data: 22/12/2025

Código	Discriminação	Valor
	Total	43.448.350,00

KAYLANNE DA SILVA
OLIVEIRA:038048273
81

KAYLANNE DA SILVA OLIVEIRA
PREFEITA MUNICIPAL
038.048.273-81

PAULO FELIPE
GOMES
MEIRELES:057087833
03

Assinado de forma digital por PAULO FELIPE GOMES MEIRELES
CONTADOR - CRC-PI 011881/O-3
057.087.833-03



PREFEITURA MUNICIPAL DE JUREMA
RUA PAULO RIBEIRO SOARES - CNPJ:01612585/0001-63

Orçamento Programa - Exercício de 2026

Página 1

TABELA EXPLICATIVA - RELAÇÃO DE OPERAÇÕES ESPECIAIS

Lei: 13, Data: 22/12/2025

Código	Discriminação	Valor
0001	CONTRIBUIÇÕES AO PASEP	215.800,00
0002	ENCARGOS COM A DÍVIDA PÚBLICA	550.000,00
	Total	765.800,00

KAYLANNE DA
SILVA
OLIVEIRA:03804827
381

KAYLANNE DA SILVA OLIVEIRA
PREFEITA MUNICIPAL
038.048.273-81

PAULO FELIPE GOMES
MEIRELES:0570878330
3

Assinado de forma digital por PAULO FELIPE GOMES MEIRELES
CONTADOR - CRC-PI 011881/O-3
057.087.833-03

**PREFEITURA MUNICIPAL DE JUREMA**

RUA PAULO RIBEIRO SOARES - CNPJ:01612585/0001-63

Orçamento Programa - Exercício de 2026

TABELA EXPLICATIVA - LEGISLAÇÃO DA RECEITA

(Inc. III, § 1º, Art.2º)

Página 1

Lei: 13, Data: 22/12/2025

Código	Discriminação	Fonte	Legislacao
1000.00.0.0.00	RECEITAS CORRENTES.		
1100.00.0.0.00	IMPOSTOS, TAXAS E CONTRIBUIÇÕES DE MELHORIA		
1110.00.0.0.00	IMPOSTOS		
1112.00.0.0.00	IMPOSTOS SOBRE O PATRIMÔNIO		
1112.50.0.0.00	IMPOSTO SOBRE A PROPRIEDADE PREDIAL E TERRITORIAL URBANA		
1112.50.0.1.00	IPTU - PRINCIPAL		CONSTITUIÇÃO FEDERAL ART.156 DE 05/10/88 INCISO I; e LEI MUNICIPAL Nº 16/1997 DE 26/05/1997 (C.T.M.)
1112.50.0.2.00	IPTU - MULTAS E JUROS		LEI MUNICIPAL Nº 16/1997 DE 26/05/1997 (C.T.M.)
1112.50.0.3.00	IPTU - DIVIDA ATIVA		LEI MUNICIPAL Nº 16/1997 DE 26/05/1997 (C.T.M.)
1112.50.0.4.00	IPTU- DIVIDA ATIVA MULTAS JUROS		LEI MUNICIPAL Nº 16/1997 DE 26/05/1997 (C.T.M.)
1112.53.0.0.00	ITBI-"INTER VIVOS"		
1112.53.0.1.00	ITBI-"INTER VIVOS"-PRINCIPAL		LEI MUNICIPAL Nº 16/1997 DE 26/05/1997 (C.T.M.)
1112.53.0.2.00	ITBI-"INTER VIVOS"-MULTAS E JUROS		LEI MUNICIPAL Nº 16/1997 DE 26/05/1997 (C.T.M.)
1112.53.0.3.00	ITBI-"INTER VIVOS"- DIVIDA ATIVA		LEI MUNICIPAL Nº 16/1997 DE 26/05/1997 (C.T.M.)
1112.53.0.4.00	ITBI-"INTER VIVOS"-DIVIDA ATIVA MULTAS JUROS		LEI MUNICIPAL Nº 16/1997 DE 26/05/1997 (C.T.M.)
1113.00.0.0.00	IMPOSTOS SOBRE A RENDA E PROVENTOS DE QUALQUER NATUREZA		
1113.03.0.0.00	IMPOSTO SOBRE A RENDA - RETIDO NA FONTE		
1113.03.1.0.00	IMPOSTO SOBRE A RENDA - RETIDO NA FONTE - TRABALHO		
1113.03.1.1.00	IRRF-TRABALHO-PRINCIPAL		CONSTITUIÇÃO FEDERAL ART. 158 DE 05/10/88, INCISO I E PORTARIA STN/MF 212 ART. 1 DE 04/06/2001
1113.03.4.0.00	IRRF- OUTROS RENDIMENTOS		
1113.03.4.1.00	IRRF- OUTROS RENDIMENTOS-PRINCIPAL		CONSTITUIÇÃO FEDERAL ART. 158 DE 05/10/88, INCISO I E PORTARIA STN/MF 212 ART. 1 DE 04/06/2001
1114.00.0.0.00	IMPOSTO PRODUÇÃO CIRCULAÇÃO MERCADORIAS SERVIÇOS		
1114.51.0.0.00	IMPOSTOS SOBRE SERVIÇOS		
1114.51.1.0.00	IMPOSTO SOBRE SERVIÇOS DE QUALQUER NATUREZA - ISSQN		
1114.51.1.1.00	ISSQN - PRINCIPAL		CONSTITUIÇÃO FEDERAL ART.156 DE 05/10/88 INCISO III; E LEI MUNICIPAL Nº 16/1997 DE 26/05/1997

**PREFEITURA MUNICIPAL DE JUREMA**

RUA PAULO RIBEIRO SOARES - CNPJ:01612585/0001-63

Orçamento Programa - Exercício de 2026

TABELA EXPLICATIVA - LEGISLAÇÃO DA RECEITA

(Inc. III, § 1º, Art.2º)

Página 2

Lei: 13, Data: 22/12/2025

Código	Discriminação	Fonte	Legislacao
			(C.T.M.)
1114.51.1.2.00	ISSQN -MULTAS E JUROS		LEI MUNICIPAL Nº 16/1997 DE 26/05/1997 (C.T.M.)
1114.51.1.3.00	ISSQN - DIVIDA ATIVA		LEI MUNICIPAL Nº 16/1997 DE 26/05/1997 (C.T.M.)
1120.00.0.0.00	TAXAS		
1121.00.0.0.00	TAXAS PELO EXERCÍCIO DO PODER DE POLÍCIA		
1121.01.0.0.00	TAXAS DE INSPEÇÃO, CONTROLE E FISCALIZAÇÃO		
1121.01.0.1.01	TAXAS DE LICENÇA DE LOCALIZAÇÃO E/OU FUNCIONAMENTO D ESTAB.		LEI MUNICIPAL Nº 16/1997 DE 26/05/1997 (C.T.M.)
1121.01.0.1.02	TAXAS DE LICENÇA DE EXECUÇÃO DE OBRAS, ARRUMAMENTOS E LOT.		LEI MUNICIPAL Nº 16/1997 DE 26/05/1997 (C.T.M.)
1121.01.0.1.03	TAXA DE LICENÇA DE VEICULAÇÃO DE PUBLICIDADE EM GERAL		LEI MUNICIPAL Nº 16/1997 DE 26/05/1997 (C.T.M.)
1121.01.0.1.04	TAXAS DE LICENÇA DE UTILIZAÇÃO DE ÁREAS DO DOMÍNIO PÚBLICO		LEI MUNICIPAL Nº 16/1997 DE 26/05/1997 (C.T.M.)
1121.01.0.1.05	TAXA DE APREENSÃO, DEPÓSITO OU LIBERAÇÃO DE ANIMAIS		LEI MUNICIPAL Nº 16/1997 DE 26/05/1997 (C.T.M.)
1121.01.0.1.06	OUTRAS TAXAS PELO EXERCÍCIO DE PODER DE POLÍCIA		LEI MUNICIPAL Nº 16/1997 DE 26/05/1997 (C.T.M.)
1122.00.0.0.00	TAXAS PELA PRESTAÇÃO DE SERVIÇOS		
1122.01.0.0.00	TAXAS PELA PRESTAÇÃO DE SERVIÇOS EM GERAL		
1122.01.0.1.00	TAXAS PELA PRESTAÇÃO DE SERVIÇOS EM GERAL - PRINCIPAL		LEI MUNICIPAL Nº 16/1997 DE 26/05/1997 (C.T.M.)
1122.53.0.0.00	TAXA PREST.SERV.LIMPEZA PÚBLICA E MANEJO RESÍDUOS SÓLIDOS.		
1122.53.0.1.00	TAXA PREST.SERV.LIMP.PÚBL.MANEJO RES.SÓLIDOS-PRINCIPAL		LEI MUNICIPAL Nº 16/1997 DE 26/05/1997 (C.T.M.)
1130.00.0.0.00	CONTRIBUIÇÃO DE MELHORIA		
1131.00.0.0.00	CONTRIBUIÇÃO DE MELHORIA		
1131.99.0.0.00	OUTRAS CONTRIBUIÇÕES DE MELHORIA		
1131.99.0.1.00	OUTRAS CONTRIBUIÇÕES DE MELHORIA - PRINCIPAL		LEI MUNICIPAL Nº 16/1997 DE 26/05/1997 (C.T.M.)
1200.00.0.0.00	CONTRIBUIÇÕES		
1210.00.0.0.00	CONTRIBUIÇÕES SOCIAIS		
1215.00.0.0.00	CONTRIBUIÇÕES PARA RPPS		
1215.01.0.0.00	CONTRIBUIÇÃO DO SERVIDOR CIVIL		
1215.01.1.0.00	CONTRIB.SERVIDOR CIVIL ATIVO		
1215.01.1.1.00	CONTRIB.SERVIDOR CIVIL ATIVO-PRINCIPAL		LEI MUNICIPAL Nº 005/2009 DE 13/04/2009



PREFEITURA MUNICIPAL DE JUREMA
RUA PAULO RIBEIRO SOARES - CNPJ:01612585/0001-63

Orçamento Programa - Exercício de 2026

TABELA EXPLICATIVA - LEGISLAÇÃO DA RECEITA
(Inc. III, § 1º, Art.2º)

Página 3
Lei: 13, Data: 22/12/2025

Codigo	Discriminação	Fonte	Legislacao
1215.01.1.1.01	CONTRIB.SERVIDOR CIVIL ATIVO-PRINCIPAL-CAMARA		LEI MUNICIPAL Nº 005/2009 DE 13/04/2009
1215.01.1.2.00	CONTRIB.SERVIDOR CIVIL ATIVO-MULTAS JUROS		LEI MUNICIPAL Nº 005/2009 DE 13/04/2009
1215.01.2.0.00	CONTRIBUIÇÃO DO SERVIDOR CIVIL INATIVO		
1215.01.2.1.00	CONTRIB.SERVIDOR CIVIL INATIVO-PRINCIPAL		LEI MUNICIPAL Nº 005/2009 DE 13/04/2009
1215.01.3.0.00	CONTRIBUIÇÃO DO SERVIDOR CIVIL – PENSIONISTAS		
1215.01.3.1.00	CONTRIB.SERVIDOR CIVIL-PENSIONISTAS-PRINCIPAL		LEI MUNICIPAL Nº 005/2009 DE 13/04/2009
1240.00.0.0.00	CONTRIBUIÇÃO PARA O CUSTEIO DO SERVIÇO DE ILUMINAÇÃO PÚBLICA		
1241.00.0.0.00	CONTRIBUIÇÃO PARA O CUSTEIO DO SERVIÇO DE ILUMINAÇÃO PÚBLICA		
1241.50.0.0.00	CONTRIBUIÇÃO PARA O CUSTEIO DO SERVIÇO DE ILUMINAÇÃO PÚBLICA		
1241.50.0.1.00	CONTRIB.SERV.ILUMINAÇÃO PÚBLICA-PRINCIPAL		LEI COMPLEMENTAR Nº 54/2003 DE 23/12/2003
1300.00.0.0.00	RECEITA PATRIMONIAL		
1310.00.0.0.00	EXPLORAÇÃO DO PATRIMÔNIO IMOBILIÁRIO DO ESTADO		
1311.00.0.0.00	EXPLORAÇÃO DO PATRIMÔNIO IMOBILIÁRIO DO ESTADO		
1311.01.0.0.00	ALUGUÉIS, ARRENDAMENTOS, FOROS, LAUDÊMIOS, TARIFAS DE OCUPAÇ		
1311.01.1.0.00	ALUGUÉIS E ARRENDAMENTOS		
1311.01.1.1.00	ALUGUÉIS E ARRENDAMENTOS - PRINCIPAL		LEI MUNICIPAL Nº 16/1997 DE 26/05/1997 (C.T.M.)
1311.01.2.0.00	FOROS, LAUDÊMIOS E TARIFAS DE OCUPAÇÃO		
1311.01.2.1.00	FOROS, LAUDÊMIOS E TARIFAS DE OCUPAÇÃO-PRINCIPAL		LEI FEDERAL 9760/46 DE 05/09/46; 9636/98 DE 15/05/1998 E 2398/87 DE 21/12/1987
1311.02.0.0.00	CONC.PERM.AUT.CESSÃO DIR.USO BENS IMPOV.PÚBLICO		
1311.02.0.1.00	CONC.PERM.AUT.CESSÃO DIR.USO BENS IMOV.PÚBL.-PRINCIPAL		LEI MUNICIPAL Nº 16/1997 DE 26/05/1997 (C.T.M.)
1311.99.0.0.00	OUTRAS RECEITAS IMOBILIÁRIAS		
1311.99.0.1.00	OUTRAS RECEITAS IMOBILIÁRIAS - PRINCIPAL		LEGISLAÇÃO ESPECÍFICA
1320.00.0.0.00	VALORES MOBILIÁRIOS		
1321.00.0.0.00	JUROS E CORREÇÕES MONETÁRIAS		
1321.01.0.0.00	REMUNERAÇÃO DE DEPÓSITOS BANCÁRIOS		
1321.01.1.0.00	REMUNERAÇÃO DE DEPÓSITOS BANCÁRIOS - GERAL		
1321.01.1.1.01	REMUNERAÇÃO DE DEPÓSITOS BANCÁRIOS - RECURSOS PROPRIOS		CONSTITUIÇÃO FEDERAL DE 05/10/88, ART 30, INCISO III.



PREFEITURA MUNICIPAL DE JUREMA
RUA PAULO RIBEIRO SOARES - CNPJ:01612585/0001-63

Orçamento Programa - Exercício de 2026

TABELA EXPLICATIVA - LEGISLAÇÃO DA RECEITA
(Inc. III, § 1º, Art.2º)

Página 4
Lei: 13, Data: 22/12/2025

Codigo	Discriminação	Fonte	Legislacao
1321.01.1.1.02	REMUNERAÇÃO DE DEPÓSITOS BANCÁRIOS - CONV. FEDERAIS		CONSTITUIÇÃO FEDERAL DE 05/10/88, ART 30, INCISO III.
1321.01.1.1.03	REMUNERAÇÃO DE DEPÓSITOS BANCÁRIOS - CONV. ESTADUAIS		CONSTITUIÇÃO FEDERAL DE 05/10/88, ART 30, INCISO III.
1321.01.1.1.04	REMUNERAÇÃO DE DEPÓSITOS BANCÁRIOS - TRANSF. ESPECIAL UNIAO		CONSTITUIÇÃO FEDERAL DE 05/10/88, ART 30, INCISO III.
1321.01.1.1.05	REMUNERAÇÃO DE DEPÓSITOS BANCÁRIOS - TRANSF. ESPECIAL ESTADO		CONSTITUIÇÃO FEDERAL DE 05/10/88, ART 30, INCISO III.
1321.01.1.1.06	REMUNERAÇÃO DE DEPÓSITOS BANCÁRIOS - CFEM		CONSTITUIÇÃO FEDERAL DE 05/10/88, ART 30, INCISO III.
1321.01.1.1.07	REMUNERAÇÃO DE DEPÓSITOS BANCÁRIOS - FEP		CF - ART 20
1321.01.1.1.08	REMUNERAÇÃO DE DEPÓSITOS BANCÁRIOS - CIDE		CONSTITUIÇÃO FEDERAL DE 05/10/88, ART 30, INCISO III.
1321.01.1.1.10	REMUNERAÇÃO DE DEPÓSITOS BANCÁRIOS - RECURSOS PROPRIOS MDE		CONSTITUIÇÃO FEDERAL DE 05/10/88, ART 30, INCISO III.
1321.01.1.1.11	REMUNERAÇÃO DE DEPÓSITOS BANCÁRIOS - FUNDEB		CONSTITUIÇÃO FEDERAL DE 05/10/88, ART 30, INCISO III.
1321.01.1.1.12	REMUNERAÇÃO DE DEPÓSITOS BANCÁRIOS - QSE		CONSTITUIÇÃO FEDERAL DE 05/10/88, ART 30, INCISO III.
1321.01.1.1.13	REMUNERAÇÃO DE DEPÓSITOS BANCÁRIOS - PDDE		CONSTITUIÇÃO FEDERAL DE 05/10/88, ART 30, INCISO III.
1321.01.1.1.14	REMUNERAÇÃO DE DEPÓSITOS BANCÁRIOS - PNAE		CONSTITUIÇÃO FEDERAL DE 05/10/88, ART 30, INCISO III.
1321.01.1.1.15	REMUNERAÇÃO DE DEPÓSITOS BANCÁRIOS - PNATE		CONSTITUIÇÃO FEDERAL DE 05/10/88, ART 30, INCISO III.
1321.01.1.1.16	REMUNERAÇÃO DE DEPÓSITOS BANCÁRIOS - OUT. FNDE		CONSTITUIÇÃO FEDERAL DE 05/10/88, ART 30, INCISO III.
1321.01.1.1.17	REMUNERAÇÃO DE DEPÓSITOS BANCÁRIOS - EDUCAÇÃO ESTADO		CONSTITUIÇÃO FEDERAL DE 05/10/88, ART 30, INCISO III.
1321.01.1.1.18	REMUNERAÇÃO DE DEPÓSITOS BANCÁRIOS - CONVENIOS EDUCAÇÃO		CONSTITUIÇÃO FEDERAL DE 05/10/88, ART 30, INCISO III.

**PREFEITURA MUNICIPAL DE JUREMA**

RUA PAULO RIBEIRO SOARES - CNPJ:01612585/0001-63

Orçamento Programa - Exercício de 2026

TABELA EXPLICATIVA - LEGISLAÇÃO DA RECEITA

(Inc. III, § 1º, Art.2º)

Página 5

Lei: 13, Data: 22/12/2025

Código	Discriminação	Fonte	Legislacao
1321.01.1.1.19	REMUNERAÇÃO DE DEPÓSITOS BANCÁRIOS - REC. PROPRIOS FMS		CONSTITUIÇÃO FEDERAL DE 05/10/88, ART 30, INCISO III.
1321.01.1.1.20	REMUNERAÇÃO DE DEPÓSITOS BANCÁRIOS - FNS. BL. MANUTENÇÃO		CONSTITUIÇÃO FEDERAL DE 05/10/88, ART 30, INCISO III.
1321.01.1.1.21	REMUNERAÇÃO DE DEPÓSITOS BANCÁRIOS - FNS. BL. ESTRUTURAÇÃO		CONSTITUIÇÃO FEDERAL DE 05/10/88, ART 30, INCISO III.
1321.01.1.1.22	REMUNERAÇÃO DE DEPÓSITOS BANCÁRIOS - FNS EMENDA INDIVIDUAL		CONSTITUIÇÃO FEDERAL DE 05/10/88, ART 30, INCISO III.
1321.01.1.1.23	REMUNERAÇÃO DE DEPÓSITOS BANCÁRIOS - FNS EMENDA BANCADA		CONSTITUIÇÃO FEDERAL DE 05/10/88, ART 30, INCISO III.
1321.01.1.1.24	REMUNERAÇÃO DE DEPÓSITOS BANCÁRIOS - FNS EMENDA COMISSÃO		CONSTITUIÇÃO FEDERAL DE 05/10/88, ART 30, INCISO III.
1321.01.1.1.25	REMUNERAÇÃO DE DEPÓSITOS BANCÁRIOS - FNS PISO ENFERMAGEM		CONSTITUIÇÃO FEDERAL DE 05/10/88, ART 30, INCISO III.
1321.01.1.1.26	REMUNERAÇÃO DE DEPÓSITOS BANCÁRIOS - REC. ESTADO FMS		CONSTITUIÇÃO FEDERAL DE 05/10/88, ART 30, INCISO III.
1321.01.1.1.27	REMUNERAÇÃO DE DEPÓSITOS BANCÁRIOS - CONVENIOS SAÚDE		CONSTITUIÇÃO FEDERAL DE 05/10/88, ART 30, INCISO III.
1321.01.1.1.28	REMUNERAÇÃO DE DEPÓSITOS BANCÁRIOS - HPP REC. PROPRIOS		CONSTITUIÇÃO FEDERAL DE 05/10/88, ART 30, INCISO III.
1321.01.1.1.29	REMUNERAÇÃO DE DEPÓSITOS BANCÁRIOS - HPP REC. ESTADO		CONSTITUIÇÃO FEDERAL DE 05/10/88, ART 30, INCISO III.
1321.01.1.1.30	REMUNERAÇÃO DE DEPÓSITOS BANCÁRIOS - REC. PROPRIOS SOCIAL		CONSTITUIÇÃO FEDERAL DE 05/10/88, ART 30, INCISO III.
1321.01.1.1.31	REMUNERAÇÃO DE DEPÓSITOS BANCÁRIOS - FNAS PROGRAMAS		CONSTITUIÇÃO FEDERAL DE 05/10/88, ART 30, INCISO III.
1321.01.1.1.32	REMUNERAÇÃO DE DEPÓSITOS BANCÁRIOS - FNAS EMENDA PARLAMENTAR		CONSTITUIÇÃO FEDERAL DE 05/10/88, ART 30, INCISO III.
1321.01.1.1.33	REMUNERAÇÃO DE DEPÓSITOS BANCÁRIOS - REC. ESTADO FMAS		CONSTITUIÇÃO FEDERAL DE 05/10/88, ART 30, INCISO III.
1321.01.1.1.34	REMUNERAÇÃO DE DEPÓSITOS BANCÁRIOS - CONVENIO ASS. SOCIAL		CONSTITUIÇÃO FEDERAL DE 05/10/88, ART 30, INCISO III.

**PREFEITURA MUNICIPAL DE JUREMA**

RUA PAULO RIBEIRO SOARES - CNPJ:01612585/0001-63

Orçamento Programa - Exercício de 2026

TABELA EXPLICATIVA - LEGISLAÇÃO DA RECEITA

(Inc. III, § 1º, Art.2º)

Página 6

Lei: 13, Data: 22/12/2025

Código	Discriminação	Fonte	Legislacao
1321.01.1.1.35	REMUNERAÇÃO DE DEPÓSITOS BANCÁRIOS - FMDCA		CONSTITUIÇÃO FEDERAL DE 05/10/88, ART 30, INCISO III.
1321.01.1.1.36	REMUNERAÇÃO DE DEPÓSITOS BANCÁRIOS - OP. DE CREDITO		CONSTITUIÇÃO FEDERAL DE 05/10/88, ART 30, INCISO III.
1321.01.1.1.37	REMUNERAÇÃO DE DEPÓSITOS BANCÁRIOS - LPG ART 5º		LC 195/2022 Art. 6º, inciso I/ inciso II/ inciso III.
1321.01.1.1.38	REMUNERAÇÃO DE DEPÓSITOS BANCÁRIOS - LPG ART 8º		LC 195/2022, Art. 8º.
1321.01.1.1.39	REMUNERAÇÃO DE DEPÓSITOS BANCÁRIOS - LEI ALDIR BLANC		LEI 14399/2022
1321.04.0.0.00	REMUNERAÇÃO RECURSOS RPPS		
1321.04.0.1.00	REMUNERAÇÃO RECURSOS RPPS-PRINCIPAL		CONSTITUIÇÃO FEDERAL DE 05/10/88, ART 30, INCISO III.
1321.04.0.1.00	REMUNERAÇÃO RECURSOS RPPS-PRINCIPAL		CONSTITUIÇÃO FEDERAL DE 05/10/88, ART 30, INCISO III.
1330.00.0.0.00	DELEGAÇÃO DE SERVIÇOS PÚBLICOS MEDIANTE CONCESSÃO, PERMISSÃO		
1335.00.0.0.00	DELEGAÇÃO DOS SERVIÇOS DE SANEAMENTO BÁSICO		
1335.50.0.0.00	DELEGAÇÃO DOS SERVIÇOS DE ABASTECIMENTO DE ÁGUA POTÁVEL		
1335.50.0.1.00	DELEGAÇÃO SERV.ABASTEC.ÁGUA POTÁVEL-PRINCIPAL		LEGISLAÇÃO ESPECIFICA
1600.00.0.0.00	RECEITA DE SERVIÇOS		
1610.00.0.0.00	SERVIÇOS ADMINISTRATIVOS E COMERCIAIS GERAIS		
1611.00.0.0.00	SERVIÇOS ADMINISTRATIVOS E COMERCIAIS GERAIS		
1611.01.0.0.00	SERV.ADM.COM.GERAIS PREST.ENTIDADE ÓRGÃOS PÚBLICOS GERAL		
1611.01.0.1.00	SERV.ADM.COM.GER.PREST.ENTID.ORG.PÚBL.-PRINCIPAL		LEI MUNICIPAL Nº 16/1997 DE 26/05/1997 (C.T.M.)
1611.02.0.0.00	INSCRIÇÃO EM CONCURSOS E PROCESSOS SELETIVOS		
1611.02.0.1.00	INSC.CONC.PROC.SELETIVOS-PRINCIPAL		LEI MUNICIPAL Nº 16/1997 DE 26/05/1997 (C.T.M.)
1690.00.0.0.00	OUTROS SERVIÇOS		
1699.00.0.0.00	OUTROS SERVIÇOS		
1699.99.0.0.00	OUTROS SERVIÇOS		
1699.99.0.1.00	OUTROS SERVIÇOS - PRINCIPAL		LEI MUNICIPAL Nº 16/1997 DE 26/05/1997 (C.T.M.)
1700.00.0.0.00	TRANSFERÊNCIAS CORRENTES		
1710.00.0.0.00	TRANSFERÊNCIAS DA UNIÃO E DE SUAS ENTIDADES		



PREFEITURA MUNICIPAL DE JUREMA
RUA PAULO RIBEIRO SOARES - CNPJ:01612585/0001-63

Orçamento Programa - Exercício de 2026

TABELA EXPLICATIVA - LEGISLAÇÃO DA RECEITA
(Inc. III, § 1º, Art.2º)

Página 7
Lei: 13, Data: 22/12/2025

Codigo	Discriminação	Fonte	Legislacao
1711.00.0.0.00	TRANSFERÊNCIAS DECORRENTES PARTICIPAÇÃO RECEITA UNIÃO		
1711.51.0.0.00	COTA-PARTE DO FUNDO DE PARTICIPAÇÃO DOS MUNICÍPIOS - FPM		
1711.51.1.0.00	COTA-PARTE FPM-COTA MENSAL		
1711.51.1.1.00	COTA-PARTE DO FPM- COTA MENSAL - PRINCIPAL		CONSTITUIÇÃO FEDERAL DE 05/10/88, ART. 159, INCISO I, LETRA 'B'.
1711.51.2.0.00	COTA-PARTE FPM-COTA EXTRAORDINÁRIA		
1711.51.2.1.00	COTA-PARTE DO FPM- COTAS EXTRAORDINARIAS - PRINCIPAL		EMENDA CONSTITUCIONAL Nº 55/2007 DE 20/09/2007.
1711.52.0.0.00	COTA-PARTE DO IMPOSTO SOBRE A PROPRIEDADE TERRITORIAL RURAL		
1711.52.0.1.00	COTA-PARTE DO IMP. PROPRIED.TERRIT.RURAL - PRINCIPAL		CONSTITUIÇÃO FEDERAL DE 05/10/88, ART. 158, INCISO II.
1712.00.0.0.00	TRANSF.COMPENS.FINANC.EXPL.RECURSOS NATURAIS		
1712.51.0.0.00	COTA-PARTE COMPENS.FINANC.EXPL.RECURSOS MINERAIS CFEM		
1712.51.0.1.00	CFEM - PRINCIPAL		LEI Nº 13.540, DE 18 DE DEZEMBRO DE 2017
1712.52.0.0.00	COTA-PARTE COMPENSAÇÃO FINANCEIRA PRODUÇÃO PETRÓLEO		
1712.52.4.0.00	COTA-PARTE DO FUNDO ESPECIAL DO PETRÓLEO – FEP		
1712.52.4.1.00	COTA - PARTE FEP– PRINCIPAL		LEI FEDERAL 7990/89 DE 28/12/1989.
1712.53.0.0.00	COTA-PARTE BÔNUS ASSINATURA CONTRATO PARTILHA DE PRODUÇÃO		
1712.53.0.1.00	COTA/PARTE BÔNUS ASSIN.CONTR.PART.PROD.-PRINCIPAL		LEI 13.885/2019
1712.99.0.0.00	OUTRAS TRANSF.COMP.FINANC.EXPLORAÇÃO DE RECURSOS NATURAIS		
1712.99.0.1.00	OUTR.TRANS.COMP.FINAN.EXPL.RECUR.NAT.-PRINCIPAL		LEGISLAÇÃO ESPECIFICA
1713.00.0.0.00	TRANSFERÊNCIAS RECURSOS SISTEMA ÚNICO SAÚDE – SUS		
1713.50.0.0.00	TRANSF.SUS-FUNDO A FUNDO - BLOCO DE MANUTENÇÃO		
1713.50.1.0.00	TRANSF.SUS-FUNDO A FUNDO - BLOCO DE MANUTENÇÃO		
1713.50.1.1.01	TRANS.SUS-BLOCO MANUT.ATEN.PRIMÁRIA - PRINCIPAL		Portaria GM/MS Nº 3.283, de 7 de março de 2024
1713.50.1.1.02	TRANS.SUS-BLOCO MANUT.ATEN.PRIMÁRIA - PACS		Portaria GM/MS Nº 3.283, de 7 de março de 2024
1713.50.1.1.03	TRANS.SUS-BLOCO MANUT.ATEN.PRIMÁRIA - EMENDA INDIVIDUAL		CONSTITUIÇÃO FEDERAL DE 05/10/88, ART. 166-A, § 1º.
1713.50.1.1.04	TRANS.SUS-BLOCO MANUT.ATEN.PRIMÁRIA - EMENDA BANCADA		CONSTITUIÇÃO FEDERAL DE 05/10/88, ART. 166-A, § 1º.



PREFEITURA MUNICIPAL DE JUREMA
RUA PAULO RIBEIRO SOARES - CNPJ:01612585/0001-63

Orçamento Programa - Exercício de 2026

TABELA EXPLICATIVA - LEGISLAÇÃO DA RECEITA
(Inc. III, § 1º, Art.2º)

Página 8
Lei: 13, Data: 22/12/2025

Codigo	Discriminação	Fonte	Legislacao
1713.50.1.1.05	TRANS.SUS-BLOCO MANUT.ATEN.PRIMÁRIA - EMENDA COMISSÃO		LEI COMPLEMENTAR N 210/2024
1713.50.1.1.06	TRANS.SUS-BLOCO MANUT.ATEN.PRIMÁRIA - INCREMENTO		Portaria GM/MS Nº 3.283, de 7 de março de 2024
1713.50.2.0.00	TRANSF.SUS- BLOCO MANUTENÇÃO-ATENÇÃO ESPECIALIZADA		
1713.50.2.1.00	TRANS.SUS-BLOCO MANUT.ATEN.ESPEC.-PRINCIPAL		Portaria GM/MS Nº 3.283, de 7 de março de 2024
1713.50.3.0.00	TRANSF.SUS- BLOCO MANUTENÇÃO-VIGILÂNCIA EM SAÚDE		
1713.50.3.1.01	TRANS.SUS-BLOCO MANUT-VIGILÂNCIA SAÚDE - PRINCIPAL		Portaria GM/MS Nº 3.283, de 7 de março de 2024
1713.50.3.1.02	TRANS.SUS-BLOCO MANUT-VIGILÂNCIA SAÚDE - ACE		Portaria GM/MS Nº 3.283, de 7 de março de 2024
1713.50.4.0.00	TRANSF.SUS- BLOCO MANUTENÇÃO-ASSISTÊNCIA FARMACÊUTICA		
1713.50.4.1.00	TRANS.SUS- BLOCO MANUT.-ASSIST.FARMAC.-PRINCIPAL		Portaria GM/MS Nº 3.283, de 7 de março de 2024
1713.50.5.0.00	TRANSF.SUS- BLOCO MANUTENÇÃO- GESTÃO DO SUS		
1713.50.5.1.01	TRANS.SUS- BLOCO MANUT.- GESTÃO SUS - PRINCIPAL		Portaria GM/MS Nº 3.283, de 7 de março de 2024
1713.50.5.1.02	TRANS.SUS- BLOCO MANUT.- GESTÃO SUS - PISO ENFERMAGEM		Portaria de Consolidação GM/MS nº 6, de 28 de setembro de 2017
1713.50.5.1.03	TRANS.SUS- BLOCO MANUT.- GESTÃO SUS - SUS DIGITAL		PORTARIA GM/MS Nº 4.924
1713.50.9.0.00	TRANSF.SUS- BLOCO MANUTENÇÃO- OUTROS PROGRAMAS		
1713.50.9.1.01	TRANS.SUS-BLOCO MANUT.-OUTROS PROGR.- PRINCIPAL		Portaria GM/MS Nº 3.283, de 7 de março de 2024
1713.51.0.0.00	TRANSF.SUS-FUNDO A FUNDO - BLOCO DE ESTRUTURAÇÃO		
1713.51.1.0.00	TRANSF.SUS-FUNDO FUNDO-BLOCO ESTRUTURAÇÃO-ATENÇÃO PRIMÁRIA		
1713.51.1.1.00	TRANS.SUS-BLOCO ESTRUT.-ATEN.PRIMÁRIA-PRINCIPAL		Portaria GM/MS Nº 3.283, de 7 de março de 2024
1714.00.0.0.00	TRANSF.RECURSOS FUNDO NAC.DESENVOLVIMENTO EDUCAÇÃO-FNDE		
1714.50.0.0.00	TRANSFERÊNCIAS DO SALÁRIO-EDUCAÇÃO		
1714.50.0.1.00	TRANSF.SALÁRIO-EDUCAÇÃO– PRINCIPAL		LEI FEDERAL 10.832/03 DE 29/12/2003.
1714.51.0.0.00	TRANSFERÊNCIAS FNDE- PROGR.DINH.DIRETO NA ESCOLA - PDDE		
1714.51.0.1.00	TRANSF.FNDE-PROGR.DINH.DIRETO ESCOLA-PDDE-PRINCIPAL		RESOLUÇÃO/CD/FNDE Nº 10, DE 18/04/2013.
1714.52.0.0.00	TRANSF.PROGRAMA NACIONAL ALIMENTAÇÃO ESCOLA- PNAE		
1714.52.0.1.00	TRANSF.PROGR.NAC. ALIMEN.ESCOLA-PNAE-PRINCIPAL		CONSTITUIÇÃO FEDERAL DE 05/10/88, ART. 208, INCISO VII; É RESOLUÇÃO DO FNDE.

**PREFEITURA MUNICIPAL DE JUREMA**

RUA PAULO RIBEIRO SOARES - CNPJ:01612585/0001-63

Orçamento Programa - Exercício de 2026

TABELA EXPLICATIVA - LEGISLAÇÃO DA RECEITA

(Inc. III, § 1º, Art.2º)

Página 9

Lei: 13, Data: 22/12/2025

Código	Discriminação	Fonte	Legislacao
1714.53.0.0.00	TRANSF.PROG.NACIONAL APOIOTRANSPORTE DO ESCOLAR - PNATE		
1714.53.0.1.00	TRANSF.PROG.NAC.TRANSF.ESCOLAR-PNATE-PRINCIPAL		LEI FEDERAL 10.880/04 DE 09/06/2004; E PORTARIAS DO FNDE.
1714.99.0.0.00	OUTRAS TRANSF.DIRETAS FUNDO NACIONAL DESENV.EDUCAÇÃO-FNDE		
1714.99.0.1.01	OUTRAS TRANSFERÊNCIAS DIRETAS DO FNDE		CONSTITUIÇÃO FEDERAL DE 05/10/88, ARTS. 205 E 208 INCISO VII; E RESOLUÇÕES FNDE.
1714.99.0.1.02	OUTRAS TRANSFERÊNCIAS DIRETAS - OUTROS REC. EDUCAÇÃO		LEGISLAÇÃO ESPECIFICA
1715.00.0.0.00	TRANSFERÊNCIAS COMPLEMENTAÇÃO DA UNIÃO -FUNDEB		
1715.50.0.0.00	TRANSFERÊNCIAS COMPLEMENTAÇÃO UNIÃO FUNDEB-VAAT		
1715.50.0.1.00	TRANSF.COMP.UNIÃO FUNDEB-VAAT-PRINCIPAL		Art.28 da LEI 14.113/2020.
1715.51.0.0.00	TRANSFERÊNCIAS COMPLEMENTAÇÃO UNIÃO FUNDEB-VAAF		
1715.51.0.1.00	TRANSF.COMP.UNIÃO FUNDEB-VAAF-PRINCIPAL		LEI FEDERAL Nº 14.113/20 DE 25/12/2020.
1715.52.0.0.00	TRANSFERÊNCIAS COMPLEMENTAÇÃO UNIÃO FUNDEB-VAAR		
1715.52.0.1.00	TRANSF.COMP.UNIÃO FUNDEB-VAAR-PRINCIPAL		LEI FEDERAL Nº 14.113/20 DE 25/12/2020.
1716.00.0.0.00	TRANSF.RECURSOS FUNDO NACIONAL ASSISTÊNCIA SOCIAL-FNAS		
1716.50.0.0.00	TRANSF.RECURSOS FUNDO NACIONAL ASSISTÊNCIA SOCIAL-FNAS		
1716.50.0.1.01	TRANSF.RECUR.-FNAS - PROGRAMA PRIMEIRA INFANCIA NO SUAS		DECRETO FEDERAL Nº 8869 DE 05/10/2016.
1716.50.0.1.02	TRANSF.RECUR.-FNAS - PSB PBFI		LEIS FEDERAIS Nº 8742/93 DE 07/12/1993 E 12435/11
1716.50.0.1.03	TRANSF.RECUR.-FNAS - PSB SCFV		LEIS FEDERAIS Nº 8742/93 DE 07/12/1993 E 12435/11
1716.50.0.1.04	TRANSF.RECUR.-FNAS - PSB PBV III - CRAS VOLANTE		LEIS FEDERAIS Nº 8742/93 DE 07/12/1993 E 12435/11
1716.50.0.1.05	TRANSF.RECUR.-FNAS - IGD-BOLSA FAMILIA		LEIS FEDERAIS Nº 8742/93 DE 07/12/1993 E 12435/11
1716.50.0.1.06	TRANSF.RECUR.-FNAS - IGD SUAS		LEIS FEDERAIS Nº 8742/93 DE 07/12/1993 E 12435/11
1716.50.0.1.07	TRANSF.RECUR.-FNAS - BPC NA ESCOLA		PORTARIA INTERMINISTERIAL Nº 18 DE 24/04/2007.
1716.50.0.1.08	TRANSF.RECUR.-FNAS - PROCADSUAS		LEGISLAÇÃO ESPECIFICA
1716.50.0.1.09	TRANSF.RECUR.-FNAS - OUTROS PROGRAMAS FNAS		LEIS FEDERAIS Nº 8742/93 DE 07/12/1993 E 12435/11
1716.50.0.1.10	TRANSF.RECUR.-FNAS - ESTRUTURAÇÃO DA REDE SUAS		LEIS FEDERAIS Nº 8742/93 DE 07/12/1993 E 12435/11
1716.50.0.1.11	TRANSF.RECUR.-FNAS - EMENDA PARLAMENTAR		CONSTITUIÇÃO FEDERAL

**PREFEITURA MUNICIPAL DE JUREMA**

RUA PAULO RIBEIRO SOARES - CNPJ:01612585/0001-63

Orçamento Programa - Exercício de 2026

TABELA EXPLICATIVA - LEGISLAÇÃO DA RECEITA

(Inc. III, § 1º, Art.2º)

Página 10

Lei: 13, Data: 22/12/2025

Código	Discriminação	Fonte	Legislacao
1717.00.0.0.00	TRANSFERÊNCIAS DE CONVÊNIOS DA UNIÃO E DE SUAS ENTIDADES		
1717.50.0.0.00	TRANSF.CONVÊNIOS UNIÃO SISTEMA ÚNICO SAÚDE-SUS		
1717.50.0.1.00	TRANSF.CONV.UNIÃO-SUS-PRINCIPAL		DECRETO FEDERAL Nº 8943/16 DE 27/12/2016.
1717.51.0.0.00	TRANSF.CONVÊNIOS UNIÃO PROGRAMAS DE EDUCAÇÃO		
1717.51.0.1.00	TRANSF.CONV.UNIÃO- PROGR.EDUC.-PRINCIPAL		DECRETO FEDERAL Nº 8943/16 DE 27/12/2016.
1717.52.0.0.00	TRANSF.CONVÊNIOS UNIÃO PROGRAMAS ASSISTENCIA SOCIAL		
1717.52.0.1.00	TRANSF.CONV.UNIÃO PROGR.ASSIST.SOCIAL-PRINCIPAL		DECRETO FEDERAL Nº 8943/16 DE 27/12/2016.
1717.99.0.0.00	OUTRAS TRANSF.CONVÊNIOS UNIÃO ENTIDADES		
1717.99.0.1.00	OUTRAS TRANSF.CONV.UNIÃO ENTIDADES-PRINCIPAL		DECRETO FEDERAL Nº 8943/16 DE 27/12/2016.
1719.00.0.0.00	OUTRAS TRANSFERÊNCIAS RECURSOS UNIÃO E DE SUAS ENTIDADES		
1719.56.0.0.00	TRANSF.DECISÃO JUDICIAL (PRECATÓRIOS)-FUNDEF		
1719.56.0.1.00	TRANSF.DECISÃO JUDICIAL (PRECAT.)-FUNDEF-PRINCIPAL		LEGISLAÇÃO ESPECÍFICA
1719.57.0.0.00	TRANSFERÊNCIA ESPECIAL DA UNIÃO		
1719.57.0.1.00	TRANSF.ESPECIAL DA UNIÃO-PRINCIPAL		EMENDA CONSTITUCIONAL Nº 105 DE 2019, ART. 166-A.
1719.58.0.0.00	TRANSF.OBRIG.LEI COMPLEMENTAR Nº 176/2020		
1719.58.0.1.00	TRANSF.OBRIG.LEI COMPLEM.Nº 176/2020-PRINCIPAL		LEI COMPLEMENTAR Nº 176, DE 29 DE DEZEMBRO DE 2020
1719.60.0.0.00	TRANSFERÊNCIAS ALDIR BLANC LEI Nº 14.399/2022		
1719.60.0.1.00	TRANSF.ALDIR BLANC LEI Nº 14.399/2022-PRINCIPAL		LEI 14399/2022
1719.99.0.0.00	OUTRAS TRANSF.RECURSOS UNIÃO ENTIDADES		
1719.99.0.1.01	OUTRAS TRANSFERÊNCIAS DE RECURSOS DA UNIÃO-NÃO VINCULADOS		LEGISLAÇÃO ESPECIFICA
1719.99.0.1.02	OUTRAS TRANSF. DE RECURSOS DA UNIÃO-OUTROS VINC. DE TRANSF.		LEGISLAÇÃO ESPECIFICA.
1719.99.0.1.03	OUTRAS TRANSFERÊNCIAS DE RECURSOS DA UNIÃO-OUTROS REC. VINC.		LEGISLAÇÃO REALIZADA
1719.99.0.1.04	OUTRAS TRANSF. DE RECURSOS DA UNIÃO - LPG-MUNI-AUD		LC 195/2022 - ART. 5º
1719.99.0.1.05	OUTRAS TRANSFERÊNCIAS DE RECURSOS DA UNIÃO-LPG-MUNI-OUTRAS		LC Nº 195/2022 - ART. 8º
1719.99.0.1.06	OUTRAS TRANSF.RECUR.UNIÃO ENTID.- OUTRAS VINC UNIÃO		LEGISLAÇÃO ESPECÍFICA



PREFEITURA MUNICIPAL DE JUREMA
RUA PAULO RIBEIRO SOARES - CNPJ:01612585/0001-63

Orçamento Programa - Exercício de 2026

TABELA EXPLICATIVA - LEGISLAÇÃO DA RECEITA
(Inc. III, § 1º, Art.2º)

Página 11

Lei: 13, Data: 22/12/2025

Codigo	Discriminação	Fonte	Legislacao
1720.00.0.0.00	TRANSFERÊNCIAS ESTADOS DISTRITO FEDERAL E DE SUAS ENTIDADES		
1721.00.0.0.00	PARTICIPAÇÃO NA RECEITA DOS ESTADOS E DISTRITO FEDERAL		
1721.50.0.0.00	COTA-PARTE DO ICMS		
1721.50.0.1.00	COTA-PARTE DO ICMS – PRINCIPAL		CONSTITUIÇÃO FEDERAL DE 05/10/88, ART. 158, INCISO IV; E LEI COMPLEMENTAR Nº 63/90 DE 11/01/1990, ART. 3.
1721.51.0.0.00	COTA-PARTE DO IPVA		
1721.51.0.1.00	COTA-PARTE DO IPVA – PRINCIPAL		CONSTITUIÇÃO FEDERAL DE 05/10/88, ART. 158, INCISO III; E LEI COMPLEMENTAR Nº 63/90 DE 11/01/1990, ART. 2.
1721.52.0.0.00	COTA-PARTE DO IPI – MUNICÍPIOS		
1721.52.0.1.00	COTA-PARTE DO IPI – MUNICÍPIOS – PRINCIPAL		CONSTITUIÇÃO FEDERAL DE 05/10/88, ART. 159, INCISO II; E LEI COMPLEMENTAR Nº 61/89 DE 26/12/1989, ART. 5.
1721.53.0.0.00	COTA-PARTE CONTRIBUIÇÃO INTERVENÇÃO DOMÍNIO ECONÔMICO		
1721.53.0.1.00	COTA-PARTE-CIDE-PRINCIPAL		LEIS FEDERAIS Nº 10336/01 DE 19/12/2001; 10636/02 DE 30/12/2002; E 10866/04 DE 04/5/2004.
1723.00.0.0.00	TRANSFERÊNCIAS RECURSOS SISTEMA ÚNICO SAÚDE – SUS		
1723.50.0.0.00	TRANSFERÊNCIAS RECURSOS SISTEMA ÚNICO SAÚDE – SUS		
1723.50.0.1.01	TRANSF. DE REC. DO SIST. ÚNICO DE SAÚDE – COFINANCIAMENTO		DECRETO ESTADUAL Nº 15.100
1723.50.0.1.03	TRANSF DE REC. DO SISTEMA ÚNICO DE SAÚDE – OUTRAS DO ESTADO		LEGISLAÇÃO ESTADUAL
1723.50.0.1.04	TRANSF. DE RECURSOS DO SISTEMA ÚNICO DE SAÚDE – HOSPITAL		LEGISLAÇÃO ESTADUAL
1724.00.0.0.00	TRANSF.CONVÊNIO ESTADOS E DF ENTIDADES		
1724.50.0.0.00	TRANSF.CONV.ESTADOS E DF PARA SUS		
1724.50.0.1.00	TRANSF.CONV.ESTADOS E DF PARA SUS-PRINCIPAL		DECRETOS ESTADUAIS Nº 12440/06 DE 01/12/2006 E Nº 13860/09 DE 22/09/2009.
1729.00.0.0.00	OUTRAS TRANSFERÊNCIAS DOS ESTADOS E DISTRITO FEDERAL		
1729.51.0.0.00	TRANSFERÊNCIAS DE ESTADOS DESTINADAS À ASSISTÊNCIA SOCIAL		
1729.51.0.1.01	TRANSF.ESTADOS ASSIST.SOCIAL - PBFE PAIF		LEGISLAÇÃO ESTADUAL
1729.51.0.1.02	TRANSF.ESTADOS ASSIST.SOCIAL - PBFE BE		LEGISLAÇÃO ESTADUAL
1729.52.0.0.00	TRANSF.RECURSOS PROGRAMAS DE EDUCAÇÃO		



PREFEITURA MUNICIPAL DE JUREMA
RUA PAULO RIBEIRO SOARES - CNPJ:01612585/0001-63

Orçamento Programa - Exercício de 2026

TABELA EXPLICATIVA - LEGISLAÇÃO DA RECEITA
(Inc. III, § 1º, Art.2º)

Página 12

Lei: 13, Data: 22/12/2025

Codigo	Discriminação	Fonte	Legislacao
1729.52.0.1.00	TRANSF.RECURSOS PROGR.EDUCAÇÃO-PRINCIPAL		LEGISLAÇÃO ESPECIFICA
1729.99.0.0.00	OUTRAS TRANSFERÊNCIAS DOS ESTADOS E DF		
1729.99.0.1.01	OUTRAS TRANSFERÊNCIAS DOS ESTADOS E DF - PRINCIPAL		LAGISLAÇÃO ESPECIFICIA
1729.99.0.1.02	OUTRAS TRANSFERÊNCIAS DOS ESTADOS E DF - TRANSF. ESPECIAL		LEGISLAÇÃO ESPECIFICA
1729.99.0.1.03	OUTRAS TRANSF. ESTADOS E DF-OUTROS VINC. ESTADOS		LESGISLAÇÃO ESPECIFICA
1740.00.0.0.00	TRANSFERÊNCIAS DE INSTITUIÇÕES PRIVADAS		
1741.00.0.0.00	TRANSFERÊNCIAS DE INSTITUIÇÕES PRIVADAS		
1741.01.0.0.00	TRANSF.INSTITUIÇÕES PRIVADAS PAR ÓRGÃOS E ENTIDADES UNIÃO		
1741.01.0.1.00	TRANSF.INST.PRIV.ÓRGÃOS ENTID.UNIÃO-PRINCIPAL		LEGISLAÇÃO ESPECIFICA
1750.00.0.0.00	TRANSFERÊNCIAS DE OUTRAS INSTITUIÇÕES PÚBLICAS		
1751.00.0.0.00	TRANSF.RECURSOS FUNDO MANUTENÇÃO DESENVOL.EDUCAÇÃO-FUNDEB		
1751.50.0.0.00	TRANSF.RECURSOS FUNDO MANUTENÇÃO DESENVOL.EDUCAÇÃO-FUNDEB		
1751.50.0.1.00	TRANSF.RECURSOS FUNDEB-PRINCIPAL		LEI FEDERAL Nº 14.113/20 DE 25/12/2020.
1790.00.0.0.00	DEMAIS TRANSFERÊNCIAS CORRENTES		
1791.00.0.0.00	TRANSFERÊNCIAS DE PESSOAS FÍSICAS		
1791.01.0.0.00	TRANSFERÊNCIAS PESSOAS FÍSICAS ÓRGÃOS ENTIDADES UNIÃO		
1791.01.0.1.00	TRANSF.PESS.FÍS.ÓRGÃOS ENTID.UNIÃO-PRINCIPAL		LEGISLAÇÃO ESPECIFICA
1900.00.0.0.00	OUTRAS RECEITAS CORRENTES		
1920.00.0.0.00	INDENIZAÇÕES, RESTITUIÇÕES E RESSARCIMENTOS		
1921.00.0.0.00	INDENIZAÇÕES		
1921.99.0.0.00	OUTRAS INDENIZAÇÕES		
1921.99.0.1.00	OUTRAS INDENIZAÇÕES – PRINCIPAL		LEGISLAÇÃO ESPECIFICA
1922.00.0.0.00	RESTITUIÇÕES		
1922.99.0.0.00	OUTRAS RESTITUIÇÕES		
1922.99.0.1.00	OUTRAS RESTITUIÇÕES – PRINCIPAL		LEGISLAÇÃO ESPECIFICA
1990.00.0.0.00	DEMAIS RECEITAS CORRENTES		
1999.00.0.0.00	OUTRAS RECEITAS CORRENTES		
1999.03.0.0.00	COMPENSAÇÕES FINANCEIRAS ENTRE OS REGIMES DE PREVIDÊNCIA		
1999.03.0.1.00	COMPEN.FINANC.ENTRE REGIMES PREVID.–PRINCIPAL		LEI MUNICIPAL Nº 005/2009 DE 13/04/2009.

**PREFEITURA MUNICIPAL DE JUREMA**

RUA PAULO RIBEIRO SOARES - CNPJ:01612585/0001-63

Orçamento Programa - Exercício de 2026

TABELA EXPLICATIVA - LEGISLAÇÃO DA RECEITA

(Inc. III, § 1º, Art.2º)

Página 13

Lei: 13, Data: 22/12/2025

Código	Discriminação	Fonte	Legislação
2000.00.0.0.00	RECEITAS DE CAPITAL		
2100.00.0.0.00	OPERAÇÕES DE CRÉDITO		
2110.00.0.0.00	OPERAÇÕES DE CRÉDITO – MERCADO INTERNO		
2119.00.0.0.00	OUTRAS OPERAÇÕES DE CRÉDITO – MERCADO INTERNO		
2119.99.0.0.00	OUTRAS OPERAÇÕES DE CRÉDITO – MERCADO INTERNO		
2119.99.0.1.00	OUTRAS OP.CRÉDITO-MERCADO INTERNO-PRINCIPAL		LEI COMPLEMENTAR Nº 101/00 DE 04/05/2000 (LRF), ART. 32 § 1.
2200.00.0.0.00	ALIENAÇÃO DE BENS		
2210.00.0.0.00	ALIENAÇÃO DE BENS MÓVEIS		
2213.00.0.0.00	ALIENAÇÃO DE BENS MÓVEIS E SEMOVENTES		
2213.01.0.0.00	ALIENAÇÃO DE BENS MÓVEIS E SEMOVENTES		
2213.01.0.1.00	ALIEN.BENS MÓVEIS E SEMOVENTES-PRINCIPAL		LRF Nº 101/00, DE 04/05/2000.
2220.00.0.0.00	ALIENAÇÃO DE BENS IMÓVEIS		
2221.00.0.0.00	ALIENAÇÃO DE BENS IMÓVEIS		
2221.01.0.0.00	ALIENAÇÃO DE BENS IMÓVEIS		
2221.01.0.1.00	ALIENAÇÃO DE BENS IMÓVEIS – PRINCIPAL		ART. 24 A 29 DA LEI Nº 9.636, DE 15/05/1998, E LEI Nº 8.025, DE 12/04/1990.
2400.00.0.0.00	TRANSFERÊNCIAS DE CAPITAL		
2410.00.0.0.00	TRANSFERÊNCIAS DA UNIÃO E DE SUAS ENTIDADES		
2411.00.0.0.00	TRANSFERÊNCIAS DE RECURSOS DO SISTEMA ÚNICO DE SAÚDE – SUS		
2411.50.0.0.00	TRANSF.RECURSOS-SUS-FUNDO A FUNDO – BLOCO DE MANUTENÇÃO		
2411.50.1.0.00	TRANSF.RECUR.-SUS-BLOCO MANUTENÇÃO-ATENÇÃO PRIMÁRIA		
2411.50.1.1.00	TRANSF.-SUS-BLOCO MANUT.ATEN.PRIMÁRIA-PRINCIPAL		Portaria GM/MS Nº 3.283, de 7 de março de 2024
2411.51.0.0.00	TRANSF.RECURSOS-SUS-FUNDO A FUNDO – BLOCO DE ESTRUTURAÇÃO		
2411.51.1.0.00	TRANSF.-SUS-BLOCO ESTRUTURAÇÃO-ATENÇÃO PRIMÁRIA		
2411.51.1.1.00	TRANSF.-SUS-BLOCO ESTRUT.-ATEN.PRIMÁRIA-PRINCIPAL		Portaria GM/MS Nº 3.283, de 7 de março de 2024
2411.51.5.0.00	TRANSF.-SUS-BLOCO ESTRUTURAÇÃO-GESTÃO DO SUS		
2411.51.5.1.00	TRANSF.-SUS-BLOCO ESTRUT.-GESTÃO-SUS-PRINCIPAL		Portaria GM/MS Nº 3.283, de 7 de março de 2024
2411.51.9.0.00	TRANSF.-SUS-BLOCO ESTRUTURAÇÃO-OUTROS PROGRAMAS		
2411.51.9.1.01	TRANSFERÊNCIAS DE RECURSOS DO BLOCO DE ESTRUTURAÇÃO DA REDE		Portaria GM/MS Nº 3.283, de 7 de março de 2024

**PREFEITURA MUNICIPAL DE JUREMA**

RUA PAULO RIBEIRO SOARES - CNPJ:01612585/0001-63

Orçamento Programa - Exercício de 2026

TABELA EXPLICATIVA - LEGISLAÇÃO DA RECEITA

(Inc. III, § 1º, Art.2º)

Página 14

Lei: 13, Data: 22/12/2025

Código	Discriminação	Fonte	Legislação
2412.00.0.0.00	TRANSF.RECUR FUNDO NACIONAL DESENVOLVIMENTO EDUCAÇÃO-FNDE		
2412.50.0.0.00	TRANSF.RECUR. PROGRAMAS EDUCAÇÃO		
2412.50.1.0.00	TRANSF.PROGR.TRANSP.ESC.ED.BÁSICA-CAMINHO ESCOLA		
2412.50.1.1.00	TRANSF.PROGR.TRANSP.ESC.ED.BÁS.-CAMINHO ESCOLA-PRINCIPAL		CONSTITUIÇÃO FEDERAL DE 05/10/88, ARTs. 205 E 208 INCISO VII; E RESOLUÇÕES DO FNDE.
2412.50.2.0.00	TRANS.PROGR.NAC.REEST.AQ.EQUIP.ED.INFANTIL-PROINFÂNCIA		
2412.50.2.1.00	TRANS.PROG.NAC.REEST.AQ.EQUIP.ED.INF.L-PROINFÂNCIA-PRINCIPAL		CONSTITUIÇÃO FEDERAL DE 05/10/88, ARTs. 205 E 208 INCISO VII; E RESOLUÇÕES DO FNDE.
2412.50.9.0.00	OUTRAS TRANSFERÊNCIAS DESTINADAS A PROGRAMAS DE EDUCAÇÃO		
2412.50.9.1.00	OUTRAS TRANSF. PROGR.EDUCAÇÃO-PRINCIPAL		CONSTITUIÇÃO FEDERAL DE 05/10/88, ARTs. 205 E 208 INCISO VII; E RESOLUÇÕES DO FNDE.
2413.00.0.0.00	TRANSF.RECURSOS FUNDO NACIONAL ASSISTÊNCIA SOCIAL-FNAS		
2413.50.0.0.00	TRANSF.RECURSOS FUNDO NACIONAL ASSISTÊNCIA SOCIAL-FNAS		
2413.50.0.1.01	TRANSFERÊNCIAS DE RECURSOS DO FUNDO NACIONAL DE ASSISTÊNCIA		LEIS FEDERAIS Nº 8742/93 DE 07/12/1993 E 12435/11 DE 06/07/2011.
2413.50.0.1.02	TRANSF. DE REC. DO FUNDO NACIONAL DE ASSISTÊNCIA-OUTROS FNAS		LEIS FEDERAIS Nº 8742/93 DE 07/12/1993 E 12435/11 DE 06/07/2011.
2414.00.0.0.00	TRANSFERÊNCIAS DE CONVÊNIOS DA UNIÃO E DE SUAS ENTIDADES		
2414.50.0.0.00	TRANSF. CONVÊNIOS UNIÃO PARA O SUS		
2414.50.0.1.00	TRANSF. CONV.UNIÃO PARA O SUS-PRINCIPAL		DECRETO FEDERAL Nº 8943/16 DE 27/12/2016.
2414.51.0.0.00	TRANSF. CONVÊNIOS UNIÃO PROGRAMAS EDUCAÇÃO		
2414.51.0.1.00	TRANSF. CONV.UNIÃO PROGR.EDUCAÇÃO-PRINCIPAL		DECRETO FEDERAL Nº 8943/16 DE 27/12/2016.
2414.52.0.0.00	TRANSF. CONVÊNIOS UNIÃO PROGRAMAS DE SANEAMENTO BÁSICO		
2414.52.0.1.00	TRANSF.CONV.UNIÃO PROGR.SANEAM.BÁSICO-PRINCIPAL		DECRETO FEDERAL Nº 8943/16 DE 27/12/2016.
2414.54.0.0.00	TRANSF.CONVÊNIOS UNIÃO PROGRAMAS INFRAESTRUTURA TRANSPORTE		
2414.54.0.1.00	TRANSF.CONV.UNIÃO PROGR.INFRA.TRANSP.-PRINCIPAL		DECRETO FEDERAL Nº 8943/16 DE 27/12/2016.
2414.99.0.0.00	OUTRAS TRANSFERÊNCIAS CONVÊNIOS UNIÃO E DE SUAS ENTIDADES		
2414.99.0.1.00	OUTRAS TRANSF.CONV.UNIÃO SUAS ENTID.-PRINCIPAL		DECRETO FEDERAL Nº 8943/16 DE 27/12/2016.
2419.00.0.0.00	OUTRAS TRANSF. RECURSOS UNIÃO E DE SUAS ENTIDADES		



PREFEITURA MUNICIPAL DE JUREMA

RUA PAULO RIBEIRO SOARES - CNPJ:01612585/0001-63

Orçamento Programa - Exercício de 2026

TABELA EXPLICATIVA - LEGISLAÇÃO DA RECEITA

(Inc. III, § 1º, Art.2º)

Página 15

Lei: 13, Data: 22/12/2025

Codigo	Discriminação	Fonte	Legislacao
2419.51.0.0.00	TRANSFERÊNCIA ESPECIAL DA UNIÃO		
2419.51.0.1.00	TRANSF.ESPECIAL UNIÃO-PRINCIPAL		EMENDA CONSTITUCIONAL Nº 105 DE 2019, ART. 166-A.
2420.00.0.0.00	TRANSF.ESTADOS E DO DISTRITO FEDERAL E DE SUAS ENTIDADES		
2422.00.0.0.00	TRANSF.CONVÊNIOS ESTADOS E DF E DE SUAS ENTIDADES		
2422.50.0.0.00	TRANSFERÊNCIAS CONVÊNIOS ESTADOS PARA SUS		
2422.50.0.1.00	TRANSF.CONV.ESTADOS PARA SUS-PRINCIPAL		DECRETOS ESTADUAIS Nº 12440/06 DE 01/12/2006 E Nº 13860/09 DE 22/09/2009.
2422.51.0.0.00	TRANSFERÊNCIAS DE CONVÊNIOS DOS ESTADOS DESTINADAS A PROGRAM		
2422.51.0.1.00	TRANSF.CONV.ESTADOS PROGR.EDUCAÇÃO-PRINCIPAL		DECRETOS ESTADUAIS Nº 12440/06 DE 01/12/2006 E Nº 13860/09 DE 22/09/2009.
2422.54.0.0.00	TRANSF.CONVÊNIOS ESTADOS PROGR.INFRAESTRUTURA TRANSPORTE		
2422.54.0.1.00	TRANSF.CONV.ESTADOS PROGR.INFRAEST.TRANSP.-PRINCIPAL		DECRETOS ESTADUAIS Nº 12440/06 DE 01/12/2006 E Nº 13860/09 DE 22/09/2009.
2422.99.0.0.00	OUTRAS TRANSF.CONV. ESTADOS E DF E DE SUA ENTIDADES		
2422.99.0.1.00	OUTRAS TRANSF.CONV.EST/DFSUA ENTID.-PRINCIPAL		DECRETOS ESTADUAIS Nº 12440/06 DE 01/12/2006 E Nº 13860/09 DE 22/09/2009.
2429.00.0.0.00	OUTRAS TRANSFERÊNCIAS DE RECURSOS DOS ESTADOS		
2429.99.0.0.00	OUTRAS TRANSFERÊNCIAS DE RECURSOS DOS ESTADOS		
2429.99.0.1.00	OUTRAS TRANSF.RECURSOS ESTADOS-PRINCIPAL		LEGISLAÇÃO ESPECÍFICA
2900.00.0.0.00	OUTRAS RECEITAS DE CAPITAL		
2990.00.0.0.00	DEMAIS RECEITAS DE CAPITAL		
2999.00.0.0.00	OUTRAS RECEITAS DE CAPITAL		
2999.99.0.0.00	OUTRAS RECEITAS DE CAPITAL		
2999.99.0.1.00	OUTRAS RECEITAS DE CAPITAL - PRINCIPAL		LEGISLAÇÃO ESPECÍFICA
7000.00.0.0.00	RECEITAS CORRENTES. (INTRA)		
7200.00.0.0.00	CONTRIBUIÇÕES (INTRA)		
7210.00.0.0.00	CONTRIBUIÇÕES SOCIAIS (INTRA)		
7215.00.0.0.00	CONTRIBUIÇÕES RPPS - (INTRA)		
7215.02.0.0.00	CONTRIBUIÇÃO PATRONAL - SERVIDOR CIVIL (INTRA)		
7215.02.1.0.00	CONTRIBUIÇÃO PATRONAL - SERVIDOR CIVIL ATIVO (INTRA)		



PREFEITURA MUNICIPAL DE JUREMA

RUA PAULO RIBEIRO SOARES - CNPJ:01612585/0001-63

Orçamento Programa - Exercício de 2026

TABELA EXPLICATIVA - LEGISLAÇÃO DA RECEITA

(Inc. III, § 1º, Art.2º)

Página 16

Lei: 13, Data: 22/12/2025

Codigo	Discriminação	Fonte	Legislacao
7215.02.1.1.00	CONTRIBUIÇÃO PATRONAL - SERVIDOR CIVIL ATIVO - PRINCIPAL		LEI MUNICIPAL Nº 005/2009 DE 13/04/2009.
7215.02.1.1.00	CONTRIBUIÇÃO PATRONAL - SERVIDOR CIVIL ATIVO - PRINCIPAL		LEI MUNICIPAL Nº 005/2009 DE 13/04/2009.
7215.02.1.1.01	CONTRIBUIÇÃO PATRONAL - SERVIDOR CIVIL ATIVO - CAMARA		LEI MUNICIPAL Nº 005/2009 DE 13/04/2009.
7215.02.1.2.00	CONTRIBUIÇÃO PATRONAL - SERVIDOR CIVIL ATIVO - MULTAS JUROS		LEI MUNICIPAL Nº 005/2009 DE 13/04/2009.
7215.51.0.0.00	CONTRIBUIÇÃO PATRONAL - PARCELAMENTOS (INTRA)		
7215.51.1.0.00	CONTRIB.PATRONAL-SERVIDOR CIVIL ATIVO-PARCELAMENTOS(INTRA)		
7215.51.1.1.00	CONTRIB.PATR.SERV.CIVIL ATIVO-PARC.-PRINCIPAL		LEI MUNICIPAL Nº 005/2009 DE 13/04/2009.
7215.51.1.2.00	CONTRIB.PATR.SERV.CIVIL ATIVO-PARC.-MULTAS JUROS		LEI MUNICIPAL Nº 005/2009 DE 13/04/2009.
9000.00.0.0.00	(R) DEDUÇÕES DA RECEITA		
9500.00.0.0.00	(R) DEDUÇÕES DO FUNDEB		
9510.00.0.0.00	(R) DEDUÇÕES DO FUNDEB		EMENDA CONSTITUCIONAL 53/2006; E LEI FEDERAL Nº 11494/07 DE 20/06/2007.

KAYLANNE DA SILVA
OLIVEIRA:038048273
81

KAYLANNE DA SILVA OLIVEIRA
PREFEITA MUNICIPAL
038.048.273-81

PAULO FELIPE GOMES
MEIRELES:05708783303

PAULO FELIPE GOMES MEIRELES
CONTADOR - CRC-PI 011881/O-3
057.087.833-03



PREFEITURA MUNICIPAL DE JUREMA

RUA PAULO RIBEIRO SOARES - CNPJ:01612585/0001-63
Orçamento Programa - Exercício de 2026DEMONSTRATIVO DA RECEITA E DESPESA SEGUNDO AS CATEGORIAS ECONOMICAS
(Inc.II, §1º, Art.2º)

Anexo 01

Página 1

Lei: 13, Data: 22/12/2025

RECEITA	R\$	R\$
RECEITAS CORRENTES		
IMPOSTOS, TAXAS E CONTRIBUIÇÕES DE MELHORIA	1.958.420,00	
CONTRIBUIÇÕES	1.890.750,00	
RECEITA PATRIMONIAL	1.055.000,00	
RECEITA DE SERVIÇOS	21.500,00	
TRANSFERÊNCIAS CORRENTES	42.888.500,00	
OUTRAS RECEITAS CORRENTES	140.000,00	
CONTRIBUIÇÕES (INTRA)	2.771.300,00	
(R) DEDUÇÕES DO FUNDEB	-3.821.120,00	
SUB TOTAL		46.904.350,00
TOTAL		46.904.350,00
SUPERAVIT DO ORÇAMENTO CORRENTE		4.364.450,00
RECEITAS DE CAPITAL		
OPERAÇÕES DE CRÉDITO	300.000,00	
ALIENAÇÃO DE BENS	150.000,00	
TRANSFERÊNCIAS DE CAPITAL	8.747.000,00	
OUTRAS RECEITAS DE CAPITAL	50.000,00	
SUB TOTAL		9.247.000,00
TOTAL		13.611.450,00
R E S U M O		
RECEITAS CORRENTES.	47.954.170,00	
RECEITAS CORRENTES. (INTRA)	2.771.300,00	
DEDUÇÕES DA RECEITA CORRENTE	-3.821.120,00	
RECEITAS DE CAPITAL	9.247.000,00	
TOTAL DE RECEITAS		56.151.350,00
TOTAL		56.151.350,00

DESPESA	R\$	R\$
DESPESAS CORRENTES		
PESSOAL E ENCARGOS SOCIAIS	24.385.350,00	
JUROS E ENCARGOS DA DÍVIDA	200.000,00	
OUTRAS DESPESAS CORRENTES	17.954.550,00	
SUB TOTAL		42.539.900,00
SUPERAVIT DO ORÇAMENTO CORRENTE		4.364.450,00
TOTAL		46.904.350,00
DESPESAS DE CAPITAL		
INVESTIMENTOS	12.213.900,00	
AMORTIZAÇÃO DA DÍVIDA	350.000,00	
SUB TOTAL		12.563.900,00
RESERVA DO RPPS		747.550,00
RESERVA DE CONTINGENCIA		300.000,00
TOTAL		13.611.450,00
R E S U M O		
DESPESAS CORRENTES	42.539.900,00	
DESPESAS DE CAPITAL	12.563.900,00	
RESERVA DE CONTINGÊNCIA	1.047.550,00	
TOTAL DE DESPESA		56.151.350,00
TOTAL		56.151.350,00



PREFEITURA MUNICIPAL DE JUREMA

RUA PAULO RIBEIRO SOARES - CNPJ:01612585/0001-63
Orçamento Programa - Exercício de 2026DEMONSTRATIVO DA RECEITA E DESPESA SEGUNDO AS CATEGORIAS ECONOMICAS
(Inc.II, §1º, Art.2º)

Anexo 01

Página 2

Lei: 13, Data: 22/12/2025

KAYLANNE DA SILVA Assinado de forma digital
OLIVEIRA:038048273 por KAYLANNE DA SILVA
81 OLIVEIRA:03804827381KAYLANNE DA SILVA OLIVEIRA
PREFEITA MUNICIPAL
038.048.273-81PAULO FELIPE GOMES Assinado de forma digital por PAULO
MEIRELES:0570878330 FELIPE GOMES
3 MEIRELES:05708783303PAULO FELIPE GOMES MEIRELES
CONTADOR - CRC-PI 011881/O-3
057.087.833-03



PREFEITURA MUNICIPAL DE JUREMA

RUA PAULO RIBEIRO SOARES - CNPJ:01612585/0001-63

Anexo 02

Página 1

Orçamento Programa - Exercício de 2026

RECEITAS SEGUNDO AS CATEGORIAS ECONOMICAS

Lei: 13, Data: 22/12/2025

Código	Especificação	F.R.	Desdobramento	SubCategoria Fonte	Categoria Econômica
1000.00.0.0.00	RECEITAS CORRENTES.	0.000.000			47.954.170,00
1100.00.0.0.00	IMPOSTOS, TAXAS E CONTRIBUIÇÕES DE MELHORIA	0.000.000		1.958.420,00	
1110.00.0.0.00	IMPOSTOS	0.000.000		1.907.120,00	
1112.00.0.0.00	IMPOSTOS SOBRE O PATRIMÔNIO	0.000.000	40.520,00		
1112.50.0.0.00	IMPOSTO SOBRE A PROPRIEDADE PREDIAL E TERRITORIAL URBANA	0.000.000	31.120,00		
1112.50.0.1.00	IPTU - PRINCIPAL	1.500.00	30.000,00		
1112.50.0.2.00	IPTU - MULTAS E JUROS	1.500.00	500,00		
1112.50.0.3.00	IPTU - DIVIDA ATIVA	1.500.00	500,00		
1112.50.0.4.00	IPTU- DIVIDA ATIVA MULTAS JUROS	1.500.00	120,00		
1112.53.0.0.00	ITBI-"INTER VIVOS"	0.000.000	9.400,00		
1112.53.0.1.00	ITBI-"INTER VIVOS"-PRINCIPAL	1.500.00	8.000,00		
1112.53.0.2.00	ITBI-"INTER VIVOS"-MULTAS E JUROS	1.500.00	500,00		
1112.53.0.3.00	ITBI-"INTER VIVOS"- DIVIDA ATIVA	1.500.00	800,00		
1112.53.0.4.00	ITBI-"INTER VIVOS"-DIVIDA ATIVA MULTAS JUROS	1.500.00	100,00		
1113.00.0.0.00	IMPOSTOS SOBRE A RENDA E PROVENTOS DE QUALQUER NATUREZA	0.000.000	1.220.000,00		
1113.03.0.0.00	IMPOSTO SOBRE A RENDA - RETIDO NA FONTE	0.000.000	1.220.000,00		
1113.03.1.0.00	IMPOSTO SOBRE A RENDA - RETIDO NA FONTE - TRABALHO	0.000.000	1.200.000,00		
1113.03.1.1.00	IRRF-TRABALHO-PRINCIPAL	1.500.00	1.200.000,00		
1113.03.4.0.00	IRRF- OUTROS RENDIMENTOS	0.000.000	20.000,00		
1113.03.4.1.00	IRRF- OUTROS RENDIMENTOS-PRINCIPAL	1.500.00	20.000,00		
1114.00.0.0.00	IMPOSTO PRODUÇÃO CIRCULAÇÃO MERCADORIAS SERVIÇOS	0.000.000	646.600,00		
1114.51.0.0.00	IMPOSTOS SOBRE SERVIÇOS	0.000.000	646.600,00		
1114.51.1.0.00	IMPOSTO SOBRE SERVIÇOS DE QUALQUER NATUREZA - ISSQN	0.000.000	646.600,00		
1114.51.1.1.00	ISSQN - PRINCIPAL	1.500.00	640.000,00		
1114.51.1.2.00	ISSQN -MULTAS E JUROS	1.500.00	3.300,00		
1114.51.1.3.00	ISSQN - DIVIDA ATIVA	1.500.00	3.300,00		
1120.00.0.0.00	TAXAS	0.000.000		46.300,00	
1121.00.0.0.00	TAXAS PELO EXERCÍCIO DO PODER DE POLÍCIA	0.000.000	31.300,00		
1121.01.0.0.00	TAXAS DE INSPEÇÃO, CONTROLE E FISCALIZAÇÃO	0.000.000	31.300,00		
1121.01.0.1.00	TAXAS DE INSPEÇÃO, CONTROLE E FISCALIZAÇÃO - PRINCIPAL	0.000.000	31.300,00		
1121.01.0.1.01	TAXAS DE LICENÇA DE LOCALIZAÇÃO E/OU FUNCIONAMENTO D ESTAB.	1.753.00	5.000,00		
1121.01.0.1.02	TAXAS DE LICENÇA DE EXECUÇÃO DE OBRAS, ARRUMAMENTOS E LOT.	1.753.00	5.000,00		
1121.01.0.1.03	TAXA DE LICENÇA DE VEICULAÇÃO DE PUBLICIDADE EM GERAL	1.753.00	4.000,00		
1121.01.0.1.04	TAXAS DE LICENÇA DE UTILIZAÇÃO DE ÁREAS DO DOMÍNIO PÚBLICO	1.753.00	4.000,00		
1121.01.0.1.05	TAXA DE APREENSÃO, DEPÓSITO OU LIBERAÇÃO DE ANIMAIS	1.753.00	3.300,00		
1121.01.0.1.06	OUTRAS TAXAS PELO EXERCICIO DE PODER DE POLICIA	1.753.00	10.000,00		
1122.00.0.0.00	TAXAS PELA PRESTAÇÃO DE SERVIÇOS	0.000.000	15.000,00		
1122.01.0.0.00	TAXAS PELA PRESTAÇÃO DE SERVIÇOS EM GERAL	0.000.000	10.000,00		
1122.01.0.1.00	TAXAS PELA PRESTAÇÃO DE SERVIÇOS EM GERAL - PRINCIPAL	1.753.00	10.000,00		
1122.53.0.0.00	TAXA PREST.SERV.LIMPEZA PÚBLICA E MANEJO RESÍDUOS SÓLIDOS.	0.000.000	5.000,00		
1122.53.0.1.00	TAXA PREST.SERV.LIMP.PÚBL.MANEJO RES.SÓLIDOS-PRINCIPAL	1.753.00	5.000,00		
1130.00.0.0.00	CONTRIBUIÇÃO DE MELHORIA	0.000.000		5.000,00	
1131.00.0.0.00	CONTRIBUIÇÃO DE MELHORIA	0.000.000	5.000,00		
1131.99.0.0.00	OUTRAS CONTRIBUIÇÕES DE MELHORIA	0.000.000	5.000,00		
1131.99.0.1.00	OUTRAS CONTRIBUIÇÕES DE MELHORIA - PRINCIPAL	1.753.00	5.000,00		
1200.00.0.0.00	CONTRIBUIÇÕES	0.000.000		1.890.750,00	
1210.00.0.0.00	CONTRIBUIÇÕES SOCIAIS	0.000.000		1.410.750,00	
1215.00.0.0.00	CONTRIBUIÇÕES PARA RPPS	0.000.000	1.410.750,00		
1215.01.0.0.00	CONTRIBUIÇÃO DO SERVIDOR CIVIL	0.000.000	1.410.750,00		
1215.01.1.0.00	CONTRIB.SERVIDOR CIVIL ATIVO	0.000.000	1.332.000,00		
1215.01.1.1.00	CONTRIB.SERVIDOR CIVIL ATIVO-PRINCIPAL	0.000.000	6.000,00		
1215.01.1.1.00	CONTRIB.SERVIDOR CIVIL ATIVO-PRINCIPAL	1.800.03	1.325.000,00		
1215.01.1.1.01	CONTRIB.SERVIDOR CIVIL ATIVO-PRINCIPAL-CAMARA	1.800.03	6.000,00		
1215.01.1.2.00	CONTRIB.SERVIDOR CIVIL ATIVO-MULTAS JUROS	1.800.03	1.000,00		
1215.01.2.0.00	CONTRIBUIÇÃO DO SERVIDOR CIVIL INATIVO	0.000.000	65.000,00		
1215.01.2.1.00	CONTRIB.SERVIDOR CIVIL INATIVO-PRINCIPAL	1.800.03	65.000,00		

**PREFEITURA MUNICIPAL DE JUREMA**

RUA PAULO RIBEIRO SOARES - CNPJ:01612585/0001-63

Anexo 02

Página 2

Orçamento Programa - Exercício de 2026

RECEITAS SEGUNDO AS CATEGORIAS ECONOMICAS

Lei: 13, Data: 22/12/2025

Código	Especificação	F.R.	Desdobramento	SubCategoria Fonte	Categoria Econômica
1215.01.3.0.00	CONTRIBUIÇÃO DO SERVIDOR CIVIL - PENSIONISTAS	0.000.000	13.750,00		
1215.01.3.1.00	CONTRIB.SERVIDOR CIVIL-PENSIONISTAS-PRINCIPAL	1.800.00	13.750,00		
1240.00.0.0.00	CONTRIBUIÇÃO PARA O CUSTEIO DO SERVIÇO DE ILUMINAÇÃO PÚBLICA	0.000.000		480.000,00	
1241.00.0.0.00	CONTRIBUIÇÃO PARA O CUSTEIO DO SERVIÇO DE ILUMINAÇÃO PÚBLICA	0.000.000	480.000,00		
1241.50.0.0.00	CONTRIBUIÇÃO PARA O CUSTEIO DO SERVIÇO DE ILUMINAÇÃO PÚBLICA	0.000.000	480.000,00		
1241.50.0.1.00	CONTRIB.SERV.ILUMINAÇÃO PÚBLICA-PRINCIPAL	1.751.00	480.000,00		
1300.00.0.0.00	RECEITA PATRIMONIAL	0.000.000		1.055.000,00	
1310.00.0.0.00	EXPLORAÇÃO DO PATRIMÔNIO IMOBILIÁRIO DO ESTADO	0.000.000		10.000,00	
1311.00.0.0.00	EXPLORAÇÃO DO PATRIMÔNIO IMOBILIÁRIO DO ESTADO	0.000.000	10.000,00		
1311.01.0.0.00	ALUGUÉIS, ARRENDAMENTOS, FOROS, LAUDÊMIOS, TARIFAS DE OCUPAÇ	0.000.000	3.000,00		
1311.01.1.0.00	ALUGUÉIS E ARRENDAMENTOS	0.000.000	1.500,00		
1311.01.1.1.00	ALUGUÉIS E ARRENDAMENTOS - PRINCIPAL	1.500.00	1.500,00		
1311.01.2.0.00	FOROS, LAUDÊMIOS E TARIFAS DE OCUPAÇÃO	0.000.000	1.500,00		
1311.01.2.1.00	FOROS, LAUDÊMIOS E TARIFAS DE OCUPAÇÃO-PRINCIPAL	1.500.00	1.500,00		
1311.02.0.0.00	CONC.PERM.AUT.CESSÃO DIR.USO BENS IMPOV.PÚBLICO	0.000.000	4.000,00		
1311.02.0.1.00	CONC.PERM.AUT.CESSÃO DIR.USO BENS IMOV.PÚBL.-PRINCIPAL	1.500.00	4.000,00		
1311.99.0.0.00	OUTRAS RECEITAS IMOBILIÁRIAS	0.000.000	3.000,00		
1311.99.0.1.00	OUTRAS RECEITAS IMOBILIÁRIAS - PRINCIPAL	1.500.00	3.000,00		
1320.00.0.0.00	VALORES MOBILIÁRIOS	0.000.000		750.000,00	
1321.00.0.0.00	JUROS E CORREÇÕES MONETÁRIAS	0.000.000	750.000,00		
1321.01.0.0.00	REMUNERAÇÃO DE DEPÓSITOS BANCÁRIOS	0.000.000	547.000,00		
1321.01.1.0.00	REMUNERAÇÃO DE DEPÓSITOS BANCÁRIOS - GERAL	0.000.000	547.000,00		
1321.01.1.1.00	REMUNERAÇÃO DE DEPÓSITOS BANCÁRIOS - GERAL - PRINCIPAL	0.000.000	547.000,00		
1321.01.1.1.01	REMUNERAÇÃO DE DEPÓSITOS BANCÁRIOS - RECURSOS PROPRIOS	1.500.00	90.000,00		
1321.01.1.1.02	REMUNERAÇÃO DE DEPÓSITOS BANCÁRIOS - CONV. FEDERAIS	1.700.05	60.000,00		
1321.01.1.1.03	REMUNERAÇÃO DE DEPÓSITOS BANCÁRIOS - CONV. ESTADUAIS	1.701.05	2.000,00		
1321.01.1.1.04	REMUNERAÇÃO DE DEPÓSITOS BANCÁRIOS - TRANSF. ESPECIAL UNIAO	1.706.05	40.000,00		
1321.01.1.1.05	REMUNERAÇÃO DE DEPÓSITOS BANCÁRIOS - TRANSF. ESPECIAL ESTADO	1.710.05	5.000,00		
1321.01.1.1.06	REMUNERAÇÃO DE DEPÓSITOS BANCÁRIOS - CFEM	1.708.05	200,00		
1321.01.1.1.07	REMUNERAÇÃO DE DEPÓSITOS BANCÁRIOS - FEP	1.720.05	7.000,00		
1321.01.1.1.08	REMUNERAÇÃO DE DEPÓSITOS BANCÁRIOS - CIDE	1.750.05	1.200,00		
1321.01.1.1.10	REMUNERAÇÃO DE DEPÓSITOS BANCÁRIOS - RECURSOS PROPRIOS MDE	1.500.00	1.000,00		
1321.01.1.1.11	REMUNERAÇÃO DE DEPÓSITOS BANCÁRIOS - FUNDEB	1.540.01	120.000,00		
1321.01.1.1.12	REMUNERAÇÃO DE DEPÓSITOS BANCÁRIOS - QSE	1.550.01	34.000,00		
1321.01.1.1.13	REMUNERAÇÃO DE DEPÓSITOS BANCÁRIOS - PDDE	1.551.01	1.000,00		
1321.01.1.1.14	REMUNERAÇÃO DE DEPÓSITOS BANCÁRIOS - PNAE	1.552.01	2.000,00		
1321.01.1.1.15	REMUNERAÇÃO DE DEPÓSITOS BANCÁRIOS - PNATE	1.553.01	1.500,00		
1321.01.1.1.16	REMUNERAÇÃO DE DEPÓSITOS BANCÁRIOS - OUT. FNDE	1.569.01	20.000,00		
1321.01.1.1.17	REMUNERAÇÃO DE DEPÓSITOS BANCÁRIOS - EDUCAÇÃO ESTADO	1.576.01	500,00		
1321.01.1.1.18	REMUNERAÇÃO DE DEPÓSITOS BANCÁRIOS - CONVENIOS EDUCAÇÃO	1.570.01	1.000,00		
1321.01.1.1.19	REMUNERAÇÃO DE DEPÓSITOS BANCÁRIOS - REC. PROPRIOS FMS	1.500.00	3.000,00		
1321.01.1.1.20	REMUNERAÇÃO DE DEPÓSITOS BANCÁRIOS - FNS. BL. MANUTENÇÃO	1.600.02	30.000,00		
1321.01.1.1.21	REMUNERAÇÃO DE DEPÓSITOS BANCÁRIOS - FNS. BL. ESTRUTURAÇÃO	1.601.02	5.000,00		
1321.01.1.1.22	REMUNERAÇÃO DE DEPÓSITOS BANCÁRIOS - FNS EMENDA INDIVIDUAL	1.600.00	20.000,00		
1321.01.1.1.23	REMUNERAÇÃO DE DEPÓSITOS BANCÁRIOS - FNS EMENDA BANCADA	1.600.00	5.000,00		
1321.01.1.1.24	REMUNERAÇÃO DE DEPÓSITOS BANCÁRIOS - FNS EMENDA COMISSÃO	1.600.00	1.200,00		
1321.01.1.1.25	REMUNERAÇÃO DE DEPÓSITOS BANCÁRIOS - FNS PISO ENFERMAGEM	1.605.02	1.000,00		
1321.01.1.1.26	REMUNERAÇÃO DE DEPÓSITOS BANCÁRIOS - REC. ESTADO FMS	1.621.02	2.500,00		
1321.01.1.1.27	REMUNERAÇÃO DE DEPÓSITOS BANCÁRIOS - CONVENIOS SAÚDE	1.631.02	500,00		
1321.01.1.1.28	REMUNERAÇÃO DE DEPÓSITOS BANCÁRIOS - HPP REC.	1.500.00	400,00		



PREFEITURA MUNICIPAL DE JUREMA

RUA PAULO RIBEIRO SOARES - CNPJ:01612585/0001-63

Anexo 02

Página 3

Orçamento Programa - Exercício de 2026

RECEITAS SEGUNDO AS CATEGORIAS ECONOMICAS

Lei: 13, Data: 22/12/2025

Código	Especificação	F.R.	Desdobramento	SubCategoria Fonte	Categoria Econômica
1321.01.1.1.29	PROPRIOS REMUNERAÇÃO DE DEPÓSITOS BANCÁRIOS - HPP REC. ESTADO	1.621.02	1.000,00		
1321.01.1.1.30	REMUNERAÇÃO DE DEPÓSITOS BANCÁRIOS - REC. PROPRIOS SOCIAL	1.500.00	1.000,00		
1321.01.1.1.31	REMUNERAÇÃO DE DEPÓSITOS BANCÁRIOS - FNAS PROGRAMAS	1.660.04	15.000,00		
1321.01.1.1.32	REMUNERAÇÃO DE DEPÓSITOS BANCÁRIOS - FNAS EMENDA PARLAMENTAR	1.660.00	600,00		
1321.01.1.1.33	REMUNERAÇÃO DE DEPÓSITOS BANCÁRIOS - REC. ESTADO FNAS	1.661.04	500,00		
1321.01.1.1.34	REMUNERAÇÃO DE DEPÓSITOS BANCÁRIOS - CONVENIO ASS. SOCIAL	1.665.04	200,00		
1321.01.1.1.35	REMUNERAÇÃO DE DEPÓSITOS BANCÁRIOS - FMDCA	1.500.00	100,00		
1321.01.1.1.36	REMUNERAÇÃO DE DEPÓSITOS BANCÁRIOS - OP. DE CREDITO	1.754.05	72.000,00		
1321.01.1.1.37	REMUNERAÇÃO DE DEPÓSITOS BANCÁRIOS - LPG ART 5º	1.715.05	500,00		
1321.01.1.1.38	REMUNERAÇÃO DE DEPÓSITOS BANCÁRIOS - LPG ART 8º	1.716.05	100,00		
1321.01.1.1.39	REMUNERAÇÃO DE DEPÓSITOS BANCÁRIOS - LEI ALDIR BLANC	1.719.05	1.000,00		
1321.04.0.0.00	REMUNERAÇÃO RECURSOS RPPS	0.000.000	203.000,00		
1321.04.0.1.00	REMUNERAÇÃO RECURSOS RPPS-PRINCIPAL	1.800.03	200.000,00		
1321.04.0.1.00	REMUNERAÇÃO RECURSOS RPPS-PRINCIPAL	1.802.03	3.000,00		
1330.00.0.0.00	DELEGAÇÃO DE SERVIÇOS PÚBLICOS MEDIANTE CONCESSÃO, PERMISSÃO	0.000.000		295.000,00	
1335.00.0.0.00	DELEGAÇÃO DOS SERVIÇOS DE SANEAMENTO BÁSICO	0.000.000	295.000,00		
1335.50.0.0.00	DELEGAÇÃO DOS SERVIÇOS DE ABASTECIMENTO DE ÁGUA POTÁVEL	0.000.000	295.000,00		
1335.50.0.1.00	DELEGAÇÃO SERV.ABASTEC.ÁGUA POTÁVEL-PRINCIPAL	1.500.00	295.000,00		
1600.00.0.0.00	RECEITA DE SERVIÇOS	0.000.000		21.500,00	
1610.00.0.0.00	SERVIÇOS ADMINISTRATIVOS E COMERCIAIS GERAIS	0.000.000		16.500,00	
1611.00.0.0.00	SERVIÇOS ADMINISTRATIVOS E COMERCIAIS GERAIS	0.000.000	16.500,00		
1611.01.0.0.00	SERV.ADM.COM.GERAIS PREST.ENTIDADE ÓRGÃOS PÚBLICOS GERAL	0.000.000	6.500,00		
1611.01.0.1.00	SERV.ADM.COM.GER.PREST.ENTID.ORG.PÚBL.-PRINCIPAL	1.500.00	6.500,00		
1611.02.0.0.00	INSCRIÇÃO EM CONCURSOS E PROCESSOS SELETIVOS	0.000.000	10.000,00		
1611.02.0.1.00	INSC.CONC.PROC.SELETIVOS-PRINCIPAL	1.500.00	10.000,00		
1690.00.0.0.00	OUTROS SERVIÇOS	0.000.000		5.000,00	
1699.00.0.0.00	OUTROS SERVIÇOS	0.000.000	5.000,00		
1699.99.0.0.00	OUTROS SERVIÇOS	0.000.000	5.000,00		
1699.99.0.1.00	OUTROS SERVIÇOS - PRINCIPAL	1.500.00	5.000,00		
1700.00.0.0.00	TRANSFERÊNCIAS CORRENTES	0.000.000		42.888.500,00	
1710.00.0.0.00	TRANSFERÊNCIAS DA UNIÃO E DE SUAS ENTIDADES	0.000.000		32.234.000,00	
1711.00.0.0.00	TRANSFERÊNCIAS DECORRENTES PARTICIPAÇÃO RECEITA UNIÃO	0.000.000	17.955.000,00		
1711.51.0.0.00	COTA-PARTE DO FUNDO DE PARTICIPAÇÃO DOS MUNICÍPIOS - FPM	0.000.000	17.950.000,00		
1711.51.1.0.00	COTA-PARTE FPM-COTA MENSAL	0.000.000	16.000.000,00		
1711.51.1.1.00	COTA-PARTE DO FPM- COTA MENSAL - PRINCIPAL	1.500.00	16.000.000,00		
1711.51.2.0.00	COTA-PARTE FPM-COTA EXTRAORDINÁRIA	0.000.000	1.950.000,00		
1711.51.2.1.00	COTA-PARTE DO FPM- COTAS EXTRAORDINARIAS - PRINCIPAL	1.500.00	1.950.000,00		
1711.52.0.0.00	COTA-PARTE DO IMPOSTO SOBRE A PROPRIEDADE TERRITORIAL RURAL	0.000.000	5.000,00		
1711.52.0.1.00	COTA-PARTE DO IMP. PROPRIED.TERRIT.RURAL - PRINCIPAL	1.500.00	5.000,00		
1712.00.0.0.00	TRANSF.COMPENS.FINANC.EXPL.RECURSOS NATURAIS	0.000.000	415.000,00		
1712.51.0.0.00	COTA-PARTE COMPENS.FINANC.EXPL.RECURSOS MINERAIS CFEM	0.000.000	15.000,00		
1712.51.0.1.00	CFEM - PRINCIPAL	1.708.05	15.000,00		
1712.52.0.0.00	COTA-PARTE COMPENSAÇÃO FINANCEIRA PRODUÇÃO PETRÓLEO	0.000.000	300.000,00		
1712.52.4.0.00	COTA-PARTE DO FUNDO ESPECIAL DO PETRÓLEO - FEP	0.000.000	300.000,00		
1712.52.4.1.00	COTA - PARTE FEP- PRINCIPAL	1.720.05	300.000,00		
1712.53.0.0.00	COTA-PARTE BÔNUS ASSINATURA CONTRATO PARTILHA DE PRODUÇÃO	0.000.000	80.000,00		
1712.53.0.1.00	COTA/PARTE BÔNUS ASSIN.CONTR.PART.PROD.-PRINCIPAL	1.721.05	80.000,00		
1712.99.0.0.00	OUTRAS TRANSF.COMP.FINANC.EXPLORAÇÃO DE RECURSOS NATURAIS	0.000.000	20.000,00		
1712.99.0.1.00	OUTR.TRANS.COMP.FINAN.EXPL.RECUR.NAT.-PRINCIPAL	1.500.00	20.000,00		
1713.00.0.0.00	TRANSFERÊNCIAS RECURSOS SISTEMA ÚNICO SAÚDE	0.000.000	5.065.000,00		



PREFEITURA MUNICIPAL DE JUREMA

RUA PAULO RIBEIRO SOARES - CNPJ:01612585/0001-63

Anexo 02

Página 4

Orçamento Programa - Exercício de 2026

RECEITAS SEGUNDO AS CATEGORIAS ECONOMICAS

Lei: 13, Data: 22/12/2025

Código	Especificação	F.R.	Desdobramento	SubCategoria Fonte	Categoria Econômica
	- SUS				
1713.50.0.0.00	TRANSF.SUS-FUNDO A FUNDO - BLOCO DE MANUTENÇÃO	0.000.000	5.045.000,00		
1713.50.1.0.00	TRANSF.SUS-FUNDO A FUNDO - BLOCO DE MANUTENÇÃO	0.000.000	3.960.000,00		
1713.50.1.1.00	TRANS.SUS-BLOCO MANUT.ATEN.PRIMÁRIA-PRINCIPAL	0.000.000	3.960.000,00		
1713.50.1.1.01	TRANS.SUS-BLOCO MANUT.ATEN.PRIMÁRIA - PRINCIPAL	1.600.02	1.700.000,00		
1713.50.1.1.02	TRANS.SUS-BLOCO MANUT.ATEN.PRIMÁRIA - PACS	1.604.02	460.000,00		
1713.50.1.1.03	TRANS.SUS-BLOCO MANUT.ATEN.PRIMÁRIA - EMENDA INDIVIDUAL	1.600.02	800.000,00		
1713.50.1.1.04	TRANS.SUS-BLOCO MANUT.ATEN.PRIMÁRIA - EMENDA BANCADA	1.600.02	500.000,00		
1713.50.1.1.05	TRANS.SUS-BLOCO MANUT.ATEN.PRIMÁRIA - EMENDA COMISSÃO	1.600.02	200.000,00		
1713.50.1.1.06	TRANS.SUS-BLOCO MANUT.ATEN.PRIMÁRIA - INCREMENTO	1.600.02	300.000,00		
1713.50.2.0.00	TRANSF.SUS- BLOCO MANUTENÇÃO-ATENÇÃO ESPECIALIZADA	0.000.000	30.000,00		
1713.50.2.1.00	TRANS.SUS-BLOCO MANUT.ATEN.ESPEC.-PRINCIPAL	1.600.02	30.000,00		
1713.50.3.0.00	TRANSF.SUS- BLOCO MANUTENÇÃO-VIGILÂNCIA EM SAÚDE	0.000.000	185.000,00		
1713.50.3.1.00	TRANS.SUS-BLOCO MANUT-VIGILÂNCIA SAÚDE-PRINCIPAL	0.000.000	185.000,00		
1713.50.3.1.01	TRANS.SUS-BLOCO MANUT-VIGILÂNCIA SAÚDE - PRINCIPAL	1.600.02	80.000,00		
1713.50.3.1.02	TRANS.SUS-BLOCO MANUT-VIGILÂNCIA SAÚDE - ACE	1.604.02	105.000,00		
1713.50.4.0.00	TRANSF.SUS- BLOCO MANUTENÇÃO-ASSISTÊNCIA FARMACÊUTICA	0.000.000	60.000,00		
1713.50.4.1.00	TRANS.SUS- BLOCO MANUT.-ASSIST.FARMAC.-PRINCIPAL	1.600.02	60.000,00		
1713.50.5.0.00	TRANSF.SUS- BLOCO MANUTENÇÃO- GESTÃO DO SUS	0.000.000	655.000,00		
1713.50.5.1.00	TRANS.SUS- BLOCO MANUT.-GESTÃO SUS-PRINCIPAL	0.000.000	655.000,00		
1713.50.5.1.01	TRANS.SUS- BLOCO MANUT.- GESTÃO SUS - PRINCIPAL	1.600.02	30.000,00		
1713.50.5.1.02	TRANS.SUS- BLOCO MANUT.- GESTÃO SUS - PISO ENFERMAGEM	1.605.02	560.000,00		
1713.50.5.1.03	TRANS.SUS- BLOCO MANUT.- GESTÃO SUS - SUS DIGITAL	1.600.02	65.000,00		
1713.50.9.0.00	TRANSF.SUS- BLOCO MANUTENÇÃO- OUTROS PROGRAMAS	0.000.000	155.000,00		
1713.50.9.1.00	TRANS.SUS-BLOCO MANUT.-OUTROS Progr.-PRINCIPAL	0.000.000	155.000,00		
1713.50.9.1.01	TRANS.SUS-BLOCO MANUT.-OUTROS Progr.-PRINCIPAL	1.600.02	155.000,00		
1713.51.0.0.00	TRANSF.SUS-FUNDO A FUNDO - BLOCO DE ESTRUTURAÇÃO	0.000.000	20.000,00		
1713.51.1.0.00	TRANSF.SUS-FUNDO FUNDO-BLOCO ESTRUTURAÇÃO-ATENÇÃO PRIMÁRIA	0.000.000	20.000,00		
1713.51.1.1.00	TRANS.SUS-BLOCO ESTRUT.-ATEN.PRIMÁRIA-PRINCIPAL	1.601.02	20.000,00		
1714.00.0.0.00	TRANSF.RECURSOS FUNDO NAC.DESENVOLVIMENTO EDUCAÇÃO-FNDE	0.000.000	1.557.000,00		
1714.50.0.0.00	TRANSFERÊNCIAS DO SALÁRIO-EDUCAÇÃO	0.000.000	716.000,00		
1714.50.0.1.00	TRANSF.SALÁRIO-EDUCAÇÃO- PRINCIPAL	1.550.01	716.000,00		
1714.51.0.0.00	TRANSFERÊNCIAS FNDE- Progr.DINH.DIRETO NA ESCOLA - PDDE	0.000.000	11.000,00		
1714.51.0.1.00	TRANSF.FNDE-PROGR.DINH.DIRETO ESCOLA-PDDE-PRINCIPAL	1.551.01	11.000,00		
1714.52.0.0.00	TRANSF.PROGRAMA NACIONAL ALIMENTAÇÃO ESCOLA- PNAE	0.000.000	300.000,00		
1714.52.0.1.00	TRANSF.PROGR.NAC. ALIMEN.ESCOLA-PNAE-PRINCIPAL	1.552.01	300.000,00		
1714.53.0.0.00	TRANSF.PROG.NACIONAL APOIO TRANSPORTE DO ESCOLAR - PNATE	0.000.000	150.000,00		
1714.53.0.1.00	TRANSF.PROG.NAC.TRANSP.ESCOLAR-PNATE-PRINCIPAL	1.553.01	150.000,00		
1714.99.0.0.00	OUTRAS TRANSF.DIRETAS FUNDO NACIONAL DESENV.EDUCAÇÃO-FNDE	0.000.000	380.000,00		
1714.99.0.1.00	OUTRAS TRANSF. FNDE- PRINCIPAL	0.000.000	380.000,00		
1714.99.0.1.01	OUTRAS TRANSFERÊNCIAS DIRETAS DO FNDE	1.569.01	300.000,00		
1714.99.0.1.02	OUTRAS TRANSFERÊNCIAS DIRETAS - OUTROS REC. EDUCAÇÃO	1.599.01	80.000,00		
1715.00.0.0.00	TRANSFERÊNCIAS COMPLEMENTAÇÃO DA UNIÃO -FUNDEB	0.000.000	5.650.000,00		
1715.50.0.0.00	TRANSFERÊNCIAS COMPLEMENTAÇÃO UNIÃO FUNDEB-VAAT	0.000.000	3.200.000,00		
1715.50.0.1.00	TRANSF.COMP.UNIÃO FUNDEB-VAAT-PRINCIPAL	1.542.01	3.200.000,00		
1715.51.0.0.00	TRANSFERÊNCIAS COMPLEMENTAÇÃO UNIÃO FUNDEB-VAAF	0.000.000	2.200.000,00		
1715.51.0.1.00	TRANSF.COMP.UNIÃO FUNDEB-VAAF-PRINCIPAL	1.541.01	2.200.000,00		
1715.52.0.0.00	TRANSFERÊNCIAS COMPLEMENTAÇÃO UNIÃO FUNDEB-VAAR	0.000.000	250.000,00		



PREFEITURA MUNICIPAL DE JUREMA

RUA PAULO RIBEIRO SOARES - CNPJ:01612585/0001-63

Anexo 02

Página 5

Orçamento Programa - Exercício de 2026

RECEITAS SEGUNDO AS CATEGORIAS ECONOMICAS

Lei: 13, Data: 22/12/2025

Código	Especificação	F.R.	Desdobramento	SubCategoria Fonte	Categoria Econômica
1715.52.0.1.00	TRANSF.COMP.UNIÃO FUNDEB-VAAR-PRINCIPAL	1.543.01	250.000,00		
1716.00.0.0.00	TRANSF.RECURSOS FUNDO NACIONAL ASSISTÊNCIA SOCIAL-FNAS	0.000.000	1.025.000,00		
1716.50.0.0.00	TRANSF.RECURSOS FUNDO NACIONAL ASSISTÊNCIA SOCIAL-FNAS	0.000.000	1.025.000,00		
1716.50.0.1.00	TRANSF.RECUR.FNAS-PRINCIPAL	0.000.000	1.025.000,00		
1716.50.0.1.01	TRANSF.RECUR.FNAS - PROGRAMA PRIMEIRA INFANCIA NO SUAS	1.660.04	190.000,00		
1716.50.0.1.02	TRANSF.RECUR.FNAS - PSB PBFI	1.660.04	65.000,00		
1716.50.0.1.03	TRANSF.RECUR.FNAS - PSB SCFV	1.660.04	90.000,00		
1716.50.0.1.04	TRANSF.RECUR.FNAS - PSB PBV III - CRAS VOLANTE	1.660.04	50.000,00		
1716.50.0.1.05	TRANSF.RECUR.FNAS - IGD-BOLSA FAMILIA	1.660.04	85.000,00		
1716.50.0.1.06	TRANSF.RECUR.FNAS - IGD SUAS	1.660.04	20.000,00		
1716.50.0.1.07	TRANSF.RECUR.FNAS - BPC NA ESCOLA	1.660.04	5.000,00		
1716.50.0.1.08	TRANSF.RECUR.FNAS - PROCADSUAS	1.660.04	20.000,00		
1716.50.0.1.09	TRANSF.RECUR.FNAS - OUTROS PROGRAMAS FNAS	1.660.04	50.000,00		
1716.50.0.1.10	TRANSF.RECUR.FNAS - ESTRUTURAÇÃO DA REDE SUAS	1.660.04	150.000,00		
1716.50.0.1.11	TRANSF.RECUR.FNAS - EMENDA PARLAMENTAR	1.660.00	300.000,00		
1717.00.0.0.00	TRANSFERÊNCIAS DE CONVÊNIOS DA UNIÃO E DE SUAS ENTIDADES	0.000.000	55.000,00		
1717.50.0.0.00	TRANSF.CONVÊNIOS UNIÃO SISTEMA ÚNICO SAÚDE-SUS	0.000.000	15.000,00		
1717.50.0.1.00	TRANSF.CONV.UNIÃO-SUS-PRINCIPAL	1.631.02	15.000,00		
1717.51.0.0.00	TRANSF.CONVÊNIOS UNIÃO PROGRAMAS DE EDUCAÇÃO	0.000.000	20.000,00		
1717.51.0.1.00	TRANSF.CONV.UNIÃO- PROGR.EDUC.-PRINCIPAL	1.570.01	20.000,00		
1717.52.0.0.00	TRANSF.CONVÊNIOS UNIÃO PROGRAMAS ASSISTENCIA SOCIAL	0.000.000	10.000,00		
1717.52.0.1.00	TRANSF.CONV.UNIÃO PROGR.ASSIST.SOCIAL-PRINCIPAL	1.665.04	10.000,00		
1717.99.0.0.00	OUTRAS TRANSF.CONVÊNIOS UNIÃO ENTIDADES	0.000.000	10.000,00		
1717.99.0.1.00	OUTRAS TRANSF.CONV.UNIÃO ENTIDADES-PRINCIPAL	1.700.05	10.000,00		
1719.00.0.0.00	OUTRAS TRANSFERÊNCIAS RECURSOS UNIÃO E DE SUAS ENTIDADES	0.000.000	512.000,00		
1719.56.0.0.00	TRANSF.DECISÃO JUDICIAL (PRECATÓRIOS)-FUNDEF	0.000.000	100.000,00		
1719.56.0.1.00	TRANSF.DECISÃO JUDICIAL (PRECAT.)-FUNDEF-PRINCIPAL	1.544.01	100.000,00		
1719.57.0.0.00	TRANSFERÊNCIA ESPECIAL DA UNIÃO	0.000.000	150.000,00		
1719.57.0.1.00	TRANSF.ESPECIAL DA UNIÃO-PRINCIPAL	1.706.05	150.000,00		
1719.58.0.0.00	TRANSF.OBRIG.LEI COMPLEMENTAR Nº 176/2020	0.000.000	15.000,00		
1719.58.0.1.00	TRANSF.OBRIG.LEI COMPLEM.Nº 176/2020-PRINCIPAL	1.500.00	15.000,00		
1719.60.0.0.00	TRANSFERÊNCIAS ALDIR BLANC LEI Nº 14.399/2022	0.000.000	85.000,00		
1719.60.0.1.00	TRANSF.ALDIR BLANC LEI Nº 14.399/2022-PRINCIPAL	1.719.05	85.000,00		
1719.99.0.0.00	OUTRAS TRANSF.RECURSOS UNIÃO ENTIDADES	0.000.000	162.000,00		
1719.99.0.1.00	OUTRAS TRANSF.RECUR.UNIÃO ENTID.-PRINCIPAL	0.000.000	162.000,00		
1719.99.0.1.01	OUTRAS TRANSFERÊNCIAS DE RECURSOS DA UNIÃO-NÃO VINCULADOS	1.500.00	50.000,00		
1719.99.0.1.02	OUTRAS TRANSF. DE RECURSOS DA UNIÃO-OUTROS VINC. DE TRANSF.	1.749.05	20.000,00		
1719.99.0.1.03	OUTRAS TRANSFERÊNCIAS DE RECURSOS DA UNIÃO-OUTROS REC. VINC.	1.899.05	50.000,00		
1719.99.0.1.04	OUTRAS TRANSF. DE RECURSOS DA UNIÃO - LPG-MUNI-AUD	1.715.05	20.000,00		
1719.99.0.1.05	OUTRAS TRANSFERÊNCIAS DE RECURSOS DA UNIÃO-LPG-MUNI-OUTRAS	1.716.05	12.000,00		
1719.99.0.1.06	OUTRAS TRANSF.RECUR.UNIÃO ENTID.- OUTRAS VINC UNIÃO	1.747.05	10.000,00		
1720.00.0.0.00	TRANSFERÊNCIAS ESTADOS DISTRITO FEDERAL E DE SUAS ENTIDADES	0.000.000		3.981.600,00	
1721.00.0.0.00	PARTICIPAÇÃO NA RECEITA DOS ESTADOS E DISTRITO FEDERAL	0.000.000	3.035.600,00		
1721.50.0.0.00	COTA-PARTE DO ICMS	0.000.000	2.800.000,00		
1721.50.0.1.00	COTA-PARTE DO ICMS - PRINCIPAL	1.500.00	2.800.000,00		
1721.51.0.0.00	COTA-PARTE DO IPVA	0.000.000	200.000,00		
1721.51.0.1.00	COTA-PARTE DO IPVA - PRINCIPAL	1.500.00	200.000,00		
1721.52.0.0.00	COTA-PARTE DO IPI - MUNICÍPIOS	0.000.000	600,00		
1721.52.0.1.00	COTA-PARTE DO IPI - MUNICÍPIOS - PRINCIPAL	1.500.00	600,00		
1721.53.0.0.00	COTA-PARTE CONTRIBUIÇÃO INTERVENÇÃO DOMÍNIO ECONÔMICO	0.000.000	35.000,00		
1721.53.0.1.00	COTA-PARTE-CIDE-PRINCIPAL	1.750.05	35.000,00		
1723.00.0.0.00	TRANSFERÊNCIAS RECURSOS SISTEMA ÚNICO SAÚDE - SUS	0.000.000	520.000,00		
1723.50.0.0.00	TRANSFERÊNCIAS RECURSOS SISTEMA ÚNICO SAÚDE - SUS	0.000.000	520.000,00		



PREFEITURA MUNICIPAL DE JUREMA

RUA PAULO RIBEIRO SOARES - CNPJ:01612585/0001-63

Anexo 02

Página 6

Orçamento Programa - Exercício de 2026

RECEITAS SEGUNDO AS CATEGORIAS ECONOMICAS

Lei: 13, Data: 22/12/2025

Código	Especificação	F.R.	Desdobramento	SubCategoria Fonte	Categoria Econômica
1723.50.0.1.00	TRANSF.RECURSOS-SUS-PRINCIPAL	0.000.000	520.000,00		
1723.50.0.1.01	TRANSF. DE REC. DO SIST. ÚNICO DE SAÚDE - COFINANCIAMENTO	1.621.02	150.000,00		
1723.50.0.1.03	TRANSF DE REC. DO SISTEMA ÚNICO DE SAÚDE - OUTRAS DO ESTADO	1.621.02	70.000,00		
1723.50.0.1.04	TRANSF. DE RECURSOS DO SISTEMA ÚNICO DE SAÚDE - HOSPITAL	1.621.02	300.000,00		
1724.00.0.0.00	TRANSF.CONVÊNIO ESTADOS E DF ENTIDADES	0.000.000	10.000,00		
1724.50.0.0.00	TRANSF.CONV.ESTADOS E DF PARA SUS	0.000.000	10.000,00		
1724.50.0.1.00	TRANSF.CONV.ESTADOS E DF PARA SUS-PRINCIPAL	1.632.02	10.000,00		
1729.00.0.0.00	OUTRAS TRANSFERÊNCIAS DOS ESTADOS E DISTRITO FEDERAL	0.000.000	416.000,00		
1729.51.0.0.00	TRANSFERÊNCIAS DE ESTADOS DESTINADAS À ASSISTÊNCIA SOCIAL	0.000.000	56.000,00		
1729.51.0.1.00	TRANSF.ESTADOS ASSIST.SOCIAL-PRINCIPAL	0.000.000	56.000,00		
1729.51.0.1.01	TRANSF.ESTADOS ASSIST.SOCIAL - PBFE PAIF	1.661.04	20.000,00		
1729.51.0.1.02	TRANSF.ESTADOS ASSIST.SOCIAL - PBFE BE	1.661.04	36.000,00		
1729.52.0.0.00	TRANSF.RECURSOS PROGRAMAS DE EDUCAÇÃO	0.000.000	200.000,00		
1729.52.0.1.00	TRANSF.RECURSOS PROGR.EDUCAÇÃO-PRINCIPAL	1.576.01	200.000,00		
1729.99.0.0.00	OUTRAS TRANSFERÊNCIAS DOS ESTADOS E DF	0.000.000	160.000,00		
1729.99.0.1.00	OUTRAS TRANSF. ESTADOS E DF-PRINCIPAL	0.000.000	160.000,00		
1729.99.0.1.01	OUTRAS TRANSFERÊNCIAS DOS ESTADOS E DF - PRINCIPAL	1.500.00	50.000,00		
1729.99.0.1.02	OUTRAS TRANSFERÊNCIAS DOS ESTADOS E DF - TRANSF. ESPECIAL	1.710.05	100.000,00		
1729.99.0.1.03	OUTRAS TRANSF. ESTADOS E DF-OUTROS VINC. ESTADOS	1.748.05	10.000,00		
1740.00.0.0.00	TRANSFERÊNCIAS DE INSTITUIÇÕES PRIVADAS	0.000.000		42.900,00	
1741.00.0.0.00	TRANSFERÊNCIAS DE INSTITUIÇÕES PRIVADAS	0.000.000	42.900,00		
1741.01.0.0.00	TRANSF.INSTITUIÇÕES PRIVADAS PAR ÓRGÃOS E ENTIDADES UNIÃO	0.000.000	42.900,00		
1741.01.0.1.00	TRANSF.INST.PRIV.ÓRGÃOS ENTID.UNIÃO-PRINCIPAL	1.669.04	42.900,00		
1750.00.0.0.00	TRANSFERÊNCIAS DE OUTRAS INSTITUIÇÕES PÚBLICAS	0.000.000		6.600.000,00	
1751.00.0.0.00	TRANSF.RECURSOS FUNDO MANUTENÇÃO DESENVOL.EDUCAÇÃO-FUNDEB	0.000.000	6.600.000,00		
1751.50.0.0.00	TRANSF.RECURSOS FUNDO MANUTENÇÃO DESENVOL.EDUCAÇÃO-FUNDEB	0.000.000	6.600.000,00		
1751.50.0.1.00	TRANSF.RECURSOS FUNDEB-PRINCIPAL	1.540.01	6.600.000,00		
1790.00.0.0.00	DEMAIS TRANSFERÊNCIAS CORRENTES	0.000.000		30.000,00	
1791.00.0.0.00	TRANSFERÊNCIAS DE PESSOAS FÍSICAS	0.000.000	30.000,00		
1791.01.0.0.00	TRANSFERÊNCIAS PESSOAS FÍSICAS ÓRGÃOS ENTIDADES UNIÃO	0.000.000	30.000,00		
1791.01.0.1.00	TRANSF.PESS.FÍS.ÓRGÃOS ENTID.UNIÃO-PRINCIPAL	1.669.04	30.000,00		
1900.00.0.0.00	OUTRAS RECEITAS CORRENTES	0.000.000		140.000,00	
1920.00.0.0.00	INDENIZAÇÕES, RESTITUIÇÕES E RESSARCIMENTOS	0.000.000		130.000,00	
1921.00.0.0.00	INDENIZAÇÕES	0.000.000	50.000,00		
1921.99.0.0.00	OUTRAS INDENIZAÇÕES	0.000.000	50.000,00		
1921.99.0.1.00	OUTRAS INDENIZAÇÕES - PRINCIPAL	1.500.00	50.000,00		
1922.00.0.0.00	RESTITUIÇÕES	0.000.000	80.000,00		
1922.99.0.0.00	OUTRAS RESTITUIÇÕES	0.000.000	80.000,00		
1922.99.0.1.00	OUTRAS RESTITUIÇÕES - PRINCIPAL	1.500.00	80.000,00		
1990.00.0.0.00	DEMAIS RECEITAS CORRENTES	0.000.000		10.000,00	
1999.00.0.0.00	OUTRAS RECEITAS CORRENTES	0.000.000	10.000,00		
1999.03.0.0.00	COMPENSAÇÕES FINANCEIRAS ENTRE OS REGIMES DE PREVIDÊNCIA	0.000.000	10.000,00		
1999.03.0.1.00	COMPEN.FINANC.ENTRE REGIMES PREVID.-PRINCIPAL	1.800.03	10.000,00		
2000.00.0.0.00	RECEITAS DE CAPITAL	0.000.000			9.247.000,00
2100.00.0.0.00	OPERAÇÕES DE CRÉDITO	0.000.000		300.000,00	
2110.00.0.0.00	OPERAÇÕES DE CRÉDITO - MERCADO INTERNO	0.000.000		300.000,00	
2119.00.0.0.00	OUTRAS OPERAÇÕES DE CRÉDITO - MERCADO INTERNO	0.000.000	300.000,00		
2119.99.0.0.00	OUTRAS OPERAÇÕES DE CRÉDITO - MERCADO INTERNO	0.000.000	300.000,00		
2119.99.0.1.00	OUTRAS OP.CRÉDITO-MERCADO INTERNO-PRINCIPAL	1.754.05	300.000,00		
2200.00.0.0.00	ALIENAÇÃO DE BENS	0.000.000		150.000,00	
2210.00.0.0.00	ALIENAÇÃO DE BENS MÓVEIS	0.000.000		100.000,00	
2213.00.0.0.00	ALIENAÇÃO DE BENS MÓVEIS E SEMOVENTES	0.000.000	100.000,00		
2213.01.0.0.00	ALIENAÇÃO DE BENS MÓVEIS E SEMOVENTES	0.000.000	100.000,00		
2213.01.0.1.00	ALIEN.BENS MÓVEIS E SEMOVENTES-PRINCIPAL	1.755.00	100.000,00		
2220.00.0.0.00	ALIENAÇÃO DE BENS IMÓVEIS	0.000.000		50.000,00	



PREFEITURA MUNICIPAL DE JUREMA
RUA PAULO RIBEIRO SOARES - CNPJ:01612585/0001-63

Anexo 02
Página 7

Orçamento Programa - Exercício de 2026

RECEITAS SEGUNDO AS CATEGORIAS ECONOMICAS

Lei: 13, Data: 22/12/2025

Código	Especificação	F.R.	Desdobramento	SubCategoria Fonte	Categoria Econômica
2221.00.0.0.00	ALIENAÇÃO DE BENS IMÓVEIS	0.000.000	50.000,00		
2221.01.0.0.00	ALIENAÇÃO DE BENS IMÓVEIS	0.000.000	50.000,00		
2221.01.0.1.00	ALIENAÇÃO DE BENS IMÓVEIS - PRINCIPAL	1.755.00	50.000,00		
2400.00.0.0.00	TRANSFERÊNCIAS DE CAPITAL	0.000.000		8.747.000,00	
2410.00.0.0.00	TRANSFERÊNCIAS DA UNIÃO E DE SUAS ENTIDADES	0.000.000		8.367.000,00	
2411.00.0.0.00	TRANSFERÊNCIAS DE RECURSOS DO SISTEMA ÚNICO DE SAÚDE - SUS	0.000.000	225.000,00		
2411.50.0.0.00	TRANSF.RECURSOS-SUS-FUNDO A FUNDO - BLOCO DE MANUTENÇÃO	0.000.000	5.000,00		
2411.50.1.0.00	TRANSF.RECUR.-SUS-BLOCO MANUTENÇÃO-ATENÇÃO PRIMÁRIA	0.000.000	5.000,00		
2411.50.1.1.00	TRANSF.-SUS-BLOCO MANUT.ATEN.PRIMÁRIA-PRINCIPAL	1.600.02	5.000,00		
2411.51.0.0.00	TRANSF.RECURSOS-SUS-FUNDO A FUNDO - BLOCO DE ESTRUTURAÇÃO	0.000.000	220.000,00		
2411.51.1.0.00	TRANSF.-SUS-BLOCO ESTRUTURAÇÃO-ATENÇÃO PRIMÁRIA	0.000.000	120.000,00		
2411.51.1.1.00	TRANSF.-SUS-BLOCO ESTRUT.-ATEN.PRIMÁRIA-PRINCIPAL	1.601.02	120.000,00		
2411.51.5.0.00	TRANSF.-SUS-BLOCO ESTRUTURAÇÃO-GESTÃO DO SUS	0.000.000	50.000,00		
2411.51.5.1.00	TRANSF.-SUS-BLOCO ESTRUT.-GESTÃO-SUS-PRINCIPAL	1.601.02	50.000,00		
2411.51.9.0.00	TRANSF.-SUS-BLOCO ESTRUTURAÇÃO-OUTROS PROGRAMAS	0.000.000	50.000,00		
2411.51.9.1.00	TRANSF.-SUS-BLOCO ESTRUT.-OUTROS Progr.-PRINCIPAL	0.000.000	50.000,00		
2411.51.9.1.01	TRANSFERÊNCIAS DE RECURSOS DO BLOCO DE ESTRUTURAÇÃO DA REDE	1.601.02	50.000,00		
2412.00.0.0.00	TRANSF.RECUR.FUNDO NACIONAL DESENVOLVIMENTO EDUCAÇÃO-FNDE	0.000.000	177.000,00		
2412.50.0.0.00	TRANSF.RECUR. PROGRAMAS EDUCAÇÃO	0.000.000	177.000,00		
2412.50.1.0.00	TRANSF.PROGR.TRANSF.ESC.ED.BÁSICA-CAMINHO ESCOLA	0.000.000	25.000,00		
2412.50.1.1.00	TRANSF.PROGR.TRANSF.ESC.ED.BÁS.-CAMINHO ESCOLA-PRINCIPAL	1.569.01	25.000,00		
2412.50.2.0.00	TRANS.PROGR.NAC.REEST.AQ.EQUIP.ED.INFANTIL-PRO INFÂNCIA	0.000.000	32.000,00		
2412.50.2.1.00	TRANS.PROG.NAC.REEST.AQ.EQUIP.ED.INF.L-PROINFÂNCIA-PRINCIPAL	1.569.01	32.000,00		
2412.50.9.0.00	OUTRAS TRANSFERÊNCIAS DESTINADAS A PROGRAMAS DE EDUCAÇÃO	0.000.000	120.000,00		
2412.50.9.1.00	OUTRAS TRANSF. Progr.EDUCAÇÃO-PRINCIPAL	1.569.01	120.000,00		
2413.00.0.0.00	TRANSF.RECURSOS FUNDO NACIONAL ASSISTÊNCIA SOCIAL-FNAS	0.000.000	85.000,00		
2413.50.0.0.00	TRANSF.RECURSOS FUNDO NACIONAL ASSISTÊNCIA SOCIAL-FNAS	0.000.000	85.000,00		
2413.50.0.1.00	TRANSF.RECUR.FUNDO NAC.ASSIST.SOCIAL-FNAS-PRINCIPAL	0.000.000	85.000,00		
2413.50.0.1.01	TRANSFERÊNCIAS DE RECURSOS DO FUNDO NACIONAL DE ASSISTÊNCIA	1.660.04	60.000,00		
2413.50.0.1.02	TRANSF. DE REC. DO FUNDO NACIONAL DE ASSISTÊNCIA-OUTROS FNAS	1.669.04	25.000,00		
2414.00.0.0.00	TRANSFERÊNCIAS DE CONVÊNIOS DA UNIÃO E DE SUAS ENTIDADES	0.000.000	7.280.000,00		
2414.50.0.0.00	TRANSF. CONVÊNIOS UNIÃO PARA O SUS	0.000.000	80.000,00		
2414.50.0.1.00	TRANSF. CONV.UNIÃO PARA O SUS-PRINCIPAL	1.631.02	80.000,00		
2414.51.0.0.00	TRANSF. CONVÊNIOS UNIÃO PROGRAMAS EDUCAÇÃO	0.000.000	200.000,00		
2414.51.0.1.00	TRANSF. CONV.UNIÃO Progr.EDUCAÇÃO-PRINCIPAL	1.570.01	200.000,00		
2414.52.0.0.00	TRANSF. CONVÊNIOS UNIÃO PROGRAMAS DE SANEAMENTO BÁSICO	0.000.000	2.200.000,00		
2414.52.0.1.00	TRANSF.CONV.UNIÃO Progr.SANEAM.BÁSICO-PRINCIPAL	1.700.05	2.200.000,00		
2414.54.0.0.00	TRANSF.CONVÊNIOS UNIÃO PROGRAMAS INFRAESTRUTURA TRANSPORTE	0.000.000	1.500.000,00		
2414.54.0.1.00	TRANSF.CONV.UNIÃO Progr.INFRA.TRANSP.-PRINCIPAL	1.700.05	1.500.000,00		
2414.99.0.0.00	OUTRAS TRANSFERÊNCIAS CONVÊNIOS UNIÃO E DE SUAS ENTIDADES	0.000.000	3.300.000,00		
2414.99.0.1.00	OUTRAS TRANSF.CONV.UNIÃO SUAS ENTID.-PRINCIPAL	1.700.05	3.300.000,00		
2419.00.0.0.00	OUTRAS TRANSF. RECURSOS UNIÃO E DE SUAS ENTIDADES	0.000.000	600.000,00		
2419.51.0.0.00	TRANSFERÊNCIA ESPECIAL DA UNIÃO	0.000.000	600.000,00		
2419.51.0.1.00	TRANSF.ESPECIAL UNIÃO-PRINCIPAL	1.706.05	600.000,00		
2420.00.0.0.00	TRANSF.ESTADOS E DO DISTRITO FEDERAL E DE SUAS ENTIDADES	0.000.000		380.000,00	
2422.00.0.0.00	TRANSF.CONVÊNIOS ESTADOS E DF E DE SUAS ENTIDADES	0.000.000	300.000,00		
2422.50.0.0.00	TRANSFERÊNCIAS CONVÊNIOS ESTADOS PARA SUS	0.000.000	50.000,00		
2422.50.0.1.00	TRANSF.CONV.ESTADOS PARA SUS-PRINCIPAL	1.632.02	50.000,00		

JUREMA - PI

LOA 2026



PREFEITURA MUNICIPAL DE JUREMA

RUA PAULO RIBEIRO SOARES - CNPJ:01612585/0001-63

Anexo 02

Página 8

Orçamento Programa - Exercício de 2026

RECEITAS SEGUNDO AS CATEGORIAS ECONOMICAS

Lei: 13, Data: 22/12/2025

Código	Especificação	F.R.	Desdobramento	SubCategoria Fonte	Categoria Econômica
2422.51.0.0.00	TRANSFERÊNCIAS DE CONVÊNIOS DOS ESTADOS DESTINADAS A PROGRAM	0.000.000	50.000,00		
2422.51.0.1.00	TRANSF.CONV.ESTADOS	1.571.01	50.000,00		
	PROGR.EDUCAÇÃO-PRINCIPAL				
2422.54.0.0.00	TRANSF.CONVÊNIOS ESTADOS	0.000.000	100.000,00		
	PROGR.INFRAESTRUTURA TRANSPORTE				
2422.54.0.1.00	TRANSF.CONV.ESTADOS	1.701.05	100.000,00		
	PROGR.INFRAEST.TRANSP.-PRINCIPAL				
2422.99.0.0.00	OUTRAS TRANSF.CONV. ESTADOS E DF E DE SUA ENTIDADES	0.000.000	100.000,00		
2422.99.0.1.00	OUTRAS TRANSF.CONV. EST/DFSUA ENTID.-PRINCIPAL	1.701.05	100.000,00		
2429.00.0.0.00	OUTRAS TRANSFERÊNCIAS DE RECURSOS DOS ESTADOS	0.000.000	80.000,00		
2429.99.0.0.00	OUTRAS TRANSFERÊNCIAS DE RECURSOS DOS ESTADOS	0.000.000	80.000,00		
2429.99.0.1.00	OUTRAS TRANSF.RECURSOS ESTADOS-PRINCIPAL	1.710.05	80.000,00		
2900.00.0.0.00	OUTRAS RECEITAS DE CAPITAL	0.000.000		50.000,00	
2990.00.0.0.00	DEMAIS RECEITAS DE CAPITAL	0.000.000		50.000,00	
2999.00.0.0.00	OUTRAS RECEITAS DE CAPITAL	0.000.000	50.000,00		
2999.99.0.0.00	OUTRAS RECEITAS DE CAPITAL	0.000.000	50.000,00		
2999.99.0.1.00	OUTRAS RECEITAS DE CAPITAL - PRINCIPAL	1.500.00	50.000,00		
9000.00.0.0.00	(R) DEDUCOES DA RECEITA	0.000.000			-3.821.120,00
9500.00.0.0.00	(R) DEDUÇÕES DO FUNDEB	0.000.000		-3.821.120,00	
9510.00.0.0.00	(R) DEDUÇÕES DO FUNDEB	0.000.000	-3.821.120,00		
9510.00.0.0.00	(R) DEDUÇÕES DO FUNDEB	0.000.000		-3.821.120,00	
9510.00.0.0.00	(R) DEDUÇÕES DO FUNDEB	1.500.00	-3.821.120,00		
Total das Receitas (exceto Intra-Orçamentárias)					53.380.050,00

7000.00.0.0.00	RECEITAS CORRENTES. (INTRA)	0.000.000			2.771.300,00
7200.00.0.0.00	CONTRIBUIÇÕES (INTRA)	0.000.000		2.771.300,00	
7210.00.0.0.00	CONTRIBUIÇÕES SOCIAIS (INTRA)	0.000.000		2.771.300,00	
7215.00.0.0.00	CONTRIBUIÇÕES RPPS - (INTRA)	0.000.000	2.771.300,00		
7215.02.0.0.00	CONTRIBUIÇÃO PATRONAL - SERVIDOR CIVIL (IN	0.000.000	2.591.300,00		
7215.02.1.0.00	CONTRIBUIÇÃO PATRONAL - SERVIDOR CIVIL AT	0.000.000	2.591.300,00		
7215.02.1.1.00	CONTRIBUIÇÃO PATRONAL - SERVIDOR CIVIL AT	0.000.000	12.800,00		
7215.02.1.1.00	CONTRIBUIÇÃO PATRONAL - SERVIDOR CIVIL AT	1.800.03	2.340.000,00		
7215.02.1.1.00	CONTRIBUIÇÃO PATRONAL - SERVIDOR CIVIL AT	1.802.03	228.500,00		
7215.02.1.1.01	CONTRIBUIÇÃO PATRONAL - SERVIDOR CIVIL AT	1.800.03	12.800,00		
7215.02.1.2.00	CONTRIBUIÇÃO PATRONAL - SERVIDOR CIVIL AT	1.800.03	10.000,00		
7215.51.0.0.00	CONTRIBUIÇÃO PATRONAL - PARCELAMENTOS (0.000.000	180.000,00		
7215.51.1.0.00	CONTRIB.PATRONAL-SERVIDOR CIVIL ATIVO-PAF	0.000.000	180.000,00		
7215.51.1.1.00	CONTRIB.PATR.SERV.CIVIL ATIVO-PARC.-PRINCII	1.800.03	120.000,00		
7215.51.1.2.00	CONTRIB.PATR.SERV.CIVIL ATIVO-PARC.-MULTA	1.800.03	60.000,00		
Total das Receitas (Intra-Orçamentárias)					2.771.300,00

TOTALIZAÇÃO DAS RECEITAS POR CATEGORIA ECONOMICA

RECEITA CORRENTE	46.904.350,00
RECEITA DE CAPITAL	9.247.000,00



PREFEITURA MUNICIPAL DE JUREMA
RUA PAULO RIBEIRO SOARES - CNPJ:01612585/0001-63

Anexo 02
Página 9

Orçamento Programa - Exercício de 2026
RECEITAS SEGUNDO AS CATEGORIAS ECONOMICAS

Lei: 13, Data: 22/12/2025

Código	Especificação	F.R.	Desdobramento	SubCategoria Fonte	Categoria Econômica
--------	---------------	------	---------------	-----------------------	------------------------

Total Geral das Receitas 56.151.350,00
Assinado de forma digital por KAYLANNE DA SILVA OLIVEIRA:03804827381 por KAYLANNE DA SILVA OLIVEIRA:03804827381
Assinado de forma digital por PAULO FELIPE GOMES MEIRELES:05708783303 por PAULO FELIPE GOMES MEIRELES:05708783303
KAYLANNE DA SILVA OLIVEIRA
PREFEITA MUNICIPAL
038.048.273-81
PAULO FELIPE GOMES MEIRELES
CONTADOR - CRC-PI 011881/O-3
057.087.833-03



PREFEITURA MUNICIPAL DE JUREMA
RUA PAULO RIBEIRO SOARES - CNPJ:01612585/0001-63

Orçamento Programa - Exercício de 2026
Anexo 02
Página 1

NATUREZA DA DESPESA - CONSOLIDAÇÃO GERAL

Lei: 13, Data: 22/12/2025

Código	Especificação	Elemento	Modalidade	Grupo	Categoria Econômica
30.00.00	DESPESAS CORRENTES				42.539.900,00
31.00.00	PESSOAL E ENCARGOS SOCIAIS			24.385.350,00	
31.90.00	APLICAÇÕES DIRETAS		21.285.800,00		
31.90.01	APOSENTADORIAS DO RPPS, RESERVA REMUNERADA E REFORMAS DO	3.217.000,00			
31.90.03	PENSÕES DO RPPS E DO MILITAR	198.000,00			
31.90.04	CONTRATAÇÃO POR TEMPO DETERMINADO	779.600,00			
31.90.11	VENCIMENTOS E VANTAGENS FIXAS - PESSOAL CIVIL	15.943.000,00			
31.90.13	OBRIGAÇÕES PATRONAIS	786.400,00			
31.90.16	OUTRAS DESPESAS VARIÁVEIS - PESSOAL CIVIL	141.500,00			
31.90.91	SENTENÇAS JUDICIAIS	107.500,00			
31.90.92	DESPESAS DE EXERCÍCIOS ANTERIORES	28.300,00			
31.90.94	INDENIZAÇÕES E RESTITUIÇÕES TRABALHISTAS	84.500,00			
31.91.00	APLICAÇÕES DIRETAS- INTRA-ORÇAMENTÁRIAS		3.099.550,00		
31.91.13	OBRIGAÇÕES PATRONAIS	3.099.550,00			
32.00.00	JUROS E ENCARGOS DA DÍVIDA			200.000,00	
32.90.00	APLICAÇÕES DIRETAS		200.000,00		
32.90.21	JUROS SOBRE A DÍVIDA POR CONTRATO	1.000,00			
32.90.22	OUTROS ENCARGOS SOBRE A DÍVIDA POR CONTRATO	199.000,00			
33.00.00	OUTRAS DESPESAS CORRENTES			17.954.550,00	
33.50.00	TRANSFERÊNCIAS A INSTITUIÇÕES PRIVADAS SEM FINS LUCRATIVOS		63.000,00		
33.50.41	CONTRIBUIÇÕES	63.000,00			
33.90.00	APLICAÇÕES DIRETAS		17.891.550,00		
33.90.04	CONTRATAÇÃO POR TEMPO DETERMINADO	1.000,00			
33.90.08	OUTROS BENEFÍCIOS ASSISTENCIAIS DO SERVIDOR E DO MILITAR	32.500,00			
33.90.14	DIÁRIAS - CIVIL	345.100,00			
33.90.27	ENCARGOS PELA HONRA DE AVAIS, GARANTIAS, SEGUROS E SIMILARES	80.000,00			
33.90.30	MATERIAL DE CONSUMO	5.242.850,00			
33.90.31	PREMIAÇÕES CULTURAIS, ARTÍSTICAS, CIENTÍFICAS, DESPORTIVAS E	118.500,00			
33.90.32	MATERIAL, BEM OU SERVIÇO PARA DISTRIBUIÇÃO GRATUITA	118.800,00			
33.90.33	PASSAGENS E DESPESAS COM LOCOMOÇÃO	36.100,00			
33.90.34	OUTRAS DESPESAS DE PESSOAL DECORRENTES DE CONTRATOS DE TI	30.000,00			
33.90.35	SERVIÇOS DE CONSULTORIA	750.000,00			
33.90.36	OUTROS SERVIÇOS DE TERCEIROS - PESSOA FÍSICA	2.620.000,00			
33.90.39	OUTROS SERVIÇOS DE TERCEIROS - PESSOA JURÍDICA	7.618.600,00			
33.90.40	SERVIÇOS DE TECNOLOGIA DA INFORMAÇÃO E COMUNICAÇÃO - PJ	257.000,00			
33.90.47	OBRIGAÇÕES TRIBUTÁRIAS E CONTRIBUTIVAS	239.600,00			
33.90.48	OUTROS AUXÍLIOS FINANCEIROS A PESSOAS FÍSICAS	208.900,00			
33.90.86	COMPENSAÇÕES A REGIMES DE PREVIDÊNCIA	1.000,00			
33.90.92	DESPESAS DE EXERCÍCIOS ANTERIORES	46.500,00			
33.90.93	INDENIZAÇÕES E RESTITUIÇÕES	145.100,00			
40.00.00	DESPESAS DE CAPITAL				12.563.900,00
44.00.00	INVESTIMENTOS			12.213.900,00	
44.90.00	APLICAÇÕES DIRETAS		12.213.900,00		
44.90.51	OBRAS E INSTALAÇÕES	10.320.700,00			
44.90.52	EQUIPAMENTOS E MATERIAL PERMANENTE	1.882.200,00			
44.90.61	AQUISIÇÃO DE IMÓVEIS	11.000,00			
46.00.00	AMORTIZAÇÃO DA DÍVIDA			350.000,00	
46.90.00	APLICAÇÕES DIRETAS		100.000,00		
46.90.71	PRINCIPAL DA DÍVIDA CONTRATUAL RESGATADO	100.000,00			
46.91.00	APLICAÇÕES DIRETAS- INTRA-ORÇAMENTÁRIAS		250.000,00		
46.91.71	PRINCIPAL DA DÍVIDA CONTRATUAL RESGATADO	250.000,00			
99.00.00	RESERVA DE CONTINGÊNCIA				1.047.550,00
99.00.00	RESERVA DE CONTINGÊNCIA			1.047.550,00	
99.99.00	RESERVA DE CONTINGÊNCIA		1.047.550,00		
99.99.99	RESERVA DE CONTINGÊNCIA	1.047.550,00			
TOTAL					56.151.350,00

**PREFEITURA MUNICIPAL DE JUREMA**

RUA PAULO RIBEIRO SOARES - CNPJ:01612585/0001-63

Orçamento Programa - Exercício de 2026

Anexo 02

Página 2

NATUREZA DA DESPESA - CONSOLIDAÇÃO GERAL

Lei: 13, Data: 22/12/2025

Código	Especificação	Elemento	Modalidade	Grupo	Categoria
KAYLANNE DA SILVA OLIVEIRA:038048273	Assinado de forma digital por KAYLANNE DA SILVA OLIVEIRA:03804827381	PAULO FELIPE GOMES MEIRELES:057087833-03		Assinado de forma digital por PAULO FELIPE GOMES MEIRELES:05708783303	Econômica
81	KAYLANNE DA SILVA OLIVEIRA PREFEITA MUNICIPAL 038.048.273-81			PAULO FELIPE GOMES MEIRELES CONTADOR - CRC-PI 011881/O-3 057.087.833-03	

**PREFEITURA MUNICIPAL DE JUREMA**

RUA PAULO RIBEIRO SOARES - CNPJ:01612585/0001-63

Anexo 02

Página 1

Orçamento Programa - Exercício de 2026

NATUREZA DA DESPESA POR ORGÃO E UNIDADE

Lei: 13, Data: 22/12/2025

PODER	01	PODER LEGISLATIVO				
ORGÃO	01	CÂMARA MUNICIPAL				
UNIDADE	00	CÂMARA MUNICIPAL				
Código	Especificação	F.R.	Elemento	Modalidade	Grupo	Categoria Econômica
3.0.00.00	DESPESAS CORRENTES	0.000.000				1.445.000,00
3.1.00.00	PESSOAL E ENCARGOS SOCIAIS	0.000.000			781.000,00	
3.1.90.00	APLICAÇÕES DIRETAS	0.000.000		771.000,00		
3.1.90.11	VENCIMENTOS E VANTAGENS FIXAS - PESSOAL CIVIL	1.500.00	670.000,00			
3.1.90.13	OBRIGAÇÕES PATRONAIS	1.500.00	100.000,00			
3.1.90.91	SENTENÇAS JUDICIAIS	1.500.00	500,00			
3.1.90.94	INDENIZAÇÕES E RESTITUIÇÕES TRABALHISTAS	1.500.00	500,00			
3.1.91.00	APLICAÇÕES DIRETAS- INTRA-ORÇAMENTÁRIAS	0.000.000		10.000,00		
3.1.91.13	OBRIGAÇÕES PATRONAIS	1.500.00	10.000,00			
3.3.00.00	OUTRAS DESPESAS CORRENTES	0.000.000			664.000,00	
3.3.50.00	TRANSFERÊNCIAS A INSTITUIÇÕES PRIVADAS SEM FINS LUCRATIVOS	0.000.000		12.000,00		
3.3.50.41	CONTRIBUIÇÕES	1.500.00	12.000,00			
3.3.90.00	APLICAÇÕES DIRETAS	0.000.000		652.000,00		
3.3.90.08	OUTROS BENEFÍCIOS ASSISTENCIAIS DO SERVIDOR E DO MILIT.	1.500.00	500,00			
3.3.90.14	DIÁRIAS - CIVIL	1.500.00	80.000,00			
3.3.90.30	MATERIAL DE CONSUMO	1.500.00	60.000,00			
3.3.90.31	PREMIAÇÕES CULTURAIS, ARTÍSTICAS, CIENTÍFICAS, DESPORTIVAS	1.500.00	500,00			
3.3.90.32	MATERIAL, BEM OU SERVIÇO PARA DISTRIBUIÇÃO GRATUITA	1.500.00	500,00			
3.3.90.33	PASSAGENS E DESPESAS COM LOCOMOÇÃO	1.500.00	2.500,00			
3.3.90.35	SERVIÇOS DE CONSULTORIA	1.500.00	200.000,00			
3.3.90.36	OUTROS SERVIÇOS DE TERCEIROS - PESSOA FÍSICA	1.500.00	25.000,00			
3.3.90.39	OUTROS SERVIÇOS DE TERCEIROS - PESSOA JURÍDICA	1.500.00	262.000,00			
3.3.90.40	SERVIÇOS DE TECNOLOGIA DA INFORMAÇÃO E COMUNICAÇÃO	1.500.00	20.000,00			
3.3.90.92	DESPESAS DE EXERCÍCIOS ANTERIORES	1.500.00	1.000,00			
4.0.00.00	DESPESAS DE CAPITAL	0.000.000				135.000,00
4.4.00.00	INVESTIMENTOS	0.000.000			135.000,00	
4.4.90.00	APLICAÇÕES DIRETAS	0.000.000		135.000,00		
4.4.90.51	OBRAS E INSTALAÇÕES	1.500.00	125.000,00			
4.4.90.52	EQUIPAMENTOS E MATERIAL PERMANENTE	1.500.00	10.000,00			
TOTAL						1.580.000,00



PREFEITURA MUNICIPAL DE JUREMA
RUA PAULO RIBEIRO SOARES - CNPJ:01612585/0001-63

Orçamento Programa - Exercício de 2026

NATUREZA DA DESPESA POR ORGÃO E UNIDADE

Anexo 02
Página 2

Lei: 13, Data: 22/12/2025

<div> <div>PODER</div> <div>02 PODER EXECUTIVO</div> </div> <div> <div>ORGÃO</div> <div>01 GABINETE DO PREFEITO</div> </div> <div> <div>UNIDADE</div> <div>00 GABINETE DO PREFEITO</div> </div>						
Código	Especificação	F.R.	Elemento	Modalidade	Grupo	Categoria Econômica
3.0.00.00	DESPESAS CORRENTES	0.000.000				756.300,00
3.1.00.00	PESSOAL E ENCARGOS SOCIAIS	0.000.000			451.000,00	
3.1.90.00	APLICAÇÕES DIRETAS	0.000.000		451.000,00		
3.1.90.11	VENCIMENTOS E VANTAGENS FIXAS - PESSOAL CIVIL	1.500.00	450.000,00			
3.1.90.92	DESPESAS DE EXERCÍCIOS ANTERIORES	1.500.00	1.000,00			
3.3.00.00	OUTRAS DESPESAS CORRENTES	0.000.000			305.300,00	
3.3.50.00	TRANSFERÊNCIAS A INSTITUIÇÕES PRIVADAS SEM FINS LUCRATIVAS	0.000.000		48.000,00		
3.3.50.41	CONTRIBUIÇÕES	1.500.00	48.000,00			
3.3.90.00	APLICAÇÕES DIRETAS	0.000.000		257.300,00		
3.3.90.14	DIÁRIAS - CIVIL	1.500.00	50.000,00			
3.3.90.30	MATERIAL DE CONSUMO	1.500.00	32.500,00			
3.3.90.33	PASSAGENS E DESPESAS COM LOCOMOÇÃO	1.500.00	10.000,00			
3.3.90.35	SERVIÇOS DE CONSULTORIA	1.500.00	50.000,00			
3.3.90.36	OUTROS SERVIÇOS DE TERCEIROS - PESSOA FÍSICA	1.500.00	4.800,00			
3.3.90.39	OUTROS SERVIÇOS DE TERCEIROS - PESSOA JURÍDICA	1.500.00	110.000,00			
4.0.00.00	DESPESAS DE CAPITAL	0.000.000				15.000,00
4.4.00.00	INVESTIMENTOS	0.000.000			15.000,00	
4.4.90.00	APLICAÇÕES DIRETAS	0.000.000		15.000,00		
4.4.90.52	EQUIPAMENTOS E MATERIAL PERMANENTE	1.500.00	15.000,00			
TOTAL						771.300,00

**PREFEITURA MUNICIPAL DE JUREMA**

RUA PAULO RIBEIRO SOARES - CNPJ:01612585/0001-63

Orçamento Programa - Exercício de 2026

NATUREZA DA DESPESA POR ORGÃO E UNIDADE

Anexo 02

Página 3

Lei: 13, Data: 22/12/2025

PODER 02 PODER EXECUTIVO ORGÃO 03 SEC. MUN. DE ADMINISTRAÇÃO, PLANEJAMENTO E FINANÇAS UNIDADE 00 SEC. MUN. DE ADMINISTRAÇÃO, PLANEJAMENTO E FINANÇAS						
Código	Especificação	F.R.	Elemento	Modalidade	Grupo	Categoria Econômica
3.0.00.00	DESPESAS CORRENTES	0.000.000				3.876.800,00
3.1.00.00	PESSOAL E ENCARGOS SOCIAIS	0.000.000			1.325.500,00	
3.1.90.00	APLICAÇÕES DIRETAS	0.000.000		1.145.500,00		
3.1.90.04	CONTRATAÇÃO POR TEMPO DETERMINADO	1.500.00	5.000,00			
3.1.90.11	VENCIMENTOS E VANTAGENS FIXAS - PESSOAL CIVIL	1.500.00	823.000,00			
3.1.90.13	OBRIGAÇÕES PATRONAIS	1.500.00	180.000,00			
3.1.90.13	OBRIGAÇÕES PATRONAIS	1.721.05	27.500,00			
3.1.90.13	OBRIGAÇÕES PATRONAIS	1.899.05	15.000,00			
3.1.90.91	SENTENÇAS JUDICIAIS	1.500.00	80.000,00			
3.1.90.92	DESPESAS DE EXERCÍCIOS ANTERIORES	1.500.00	5.000,00			
3.1.90.94	INDENIZAÇÕES E RESTITUIÇÕES TRABALHISTAS	1.500.00	10.000,00			
3.1.91.00	APLICAÇÕES DIRETAS- INTRA-ORÇAMENTÁRIAS	0.000.000		180.000,00		
3.1.91.13	OBRIGAÇÕES PATRONAIS	1.500.00	180.000,00			
3.2.00.00	JUROS E ENCARGOS DA DÍVIDA	0.000.000			200.000,00	
3.2.90.00	APLICAÇÕES DIRETAS	0.000.000		200.000,00		
3.2.90.21	JUROS SOBRE A DÍVIDA POR CONTRATO	1.500.00	1.000,00			
3.2.90.22	OUTROS ENCARGOS SOBRE A DÍVIDA POR CONTRATO	1.500.00	199.000,00			
3.3.00.00	OUTRAS DESPESAS CORRENTES	0.000.000			2.351.300,00	
3.3.90.00	APLICAÇÕES DIRETAS	0.000.000		2.351.300,00		
3.3.90.08	OUTROS BENEFÍCIOS ASSISTENCIAIS DO SERVIDOR E DO MILIT.	1.500.00	6.000,00			
3.3.90.14	DIÁRIAS - CIVIL	1.500.00	20.000,00			
3.3.90.30	MATERIAL DE CONSUMO	1.500.00	150.000,00			
3.3.90.30	MATERIAL DE CONSUMO	1.708.05	3.000,00			
3.3.90.30	MATERIAL DE CONSUMO	1.710.05	5.000,00			
3.3.90.30	MATERIAL DE CONSUMO	1.720.05	100.000,00			
3.3.90.30	MATERIAL DE CONSUMO	1.747.05	5.000,00			
3.3.90.30	MATERIAL DE CONSUMO	1.748.05	5.000,00			
3.3.90.30	MATERIAL DE CONSUMO	1.753.00	10.000,00			
3.3.90.31	PREMIAÇÕES CULTURAIS, ARTÍSTICAS, CIENTÍFICAS, DESPORTI	1.500.00	10.000,00			
3.3.90.33	PASSAGENS E DESPESAS COM LOCOMOÇÃO	1.500.00	5.000,00			
3.3.90.34	OUTRAS DESPESAS DE PESSOAL DECORRENTES DE CONTRATO	1.500.00	5.000,00			
3.3.90.35	SERVIÇOS DE CONSULTORIA	1.500.00	350.000,00			
3.3.90.36	OUTROS SERVIÇOS DE TERCEIROS - PESSOA FÍSICA	1.500.00	250.000,00			
3.3.90.36	OUTROS SERVIÇOS DE TERCEIROS - PESSOA FÍSICA	1.720.05	10.000,00			
3.3.90.36	OUTROS SERVIÇOS DE TERCEIROS - PESSOA FÍSICA	1.753.00	10.000,00			
3.3.90.39	OUTROS SERVIÇOS DE TERCEIROS - PESSOA JURÍDICA	1.500.00	820.000,00			
3.3.90.39	OUTROS SERVIÇOS DE TERCEIROS - PESSOA JURÍDICA	1.700.05	40.000,00			
3.3.90.39	OUTROS SERVIÇOS DE TERCEIROS - PESSOA JURÍDICA	1.706.00	10.000,00			
3.3.90.39	OUTROS SERVIÇOS DE TERCEIROS - PESSOA JURÍDICA	1.708.05	6.000,00			
3.3.90.39	OUTROS SERVIÇOS DE TERCEIROS - PESSOA JURÍDICA	1.710.05	10.000,00			
3.3.90.39	OUTROS SERVIÇOS DE TERCEIROS - PESSOA JURÍDICA	1.720.05	60.000,00			
3.3.90.39	OUTROS SERVIÇOS DE TERCEIROS - PESSOA JURÍDICA	1.721.05	700,00			
3.3.90.39	OUTROS SERVIÇOS DE TERCEIROS - PESSOA JURÍDICA	1.747.05	5.000,00			
3.3.90.39	OUTROS SERVIÇOS DE TERCEIROS - PESSOA JURÍDICA	1.748.05	5.000,00			
3.3.90.39	OUTROS SERVIÇOS DE TERCEIROS - PESSOA JURÍDICA	1.750.05	5.000,00			
3.3.90.39	OUTROS SERVIÇOS DE TERCEIROS - PESSOA JURÍDICA	1.753.00	10.000,00			



PREFEITURA MUNICIPAL DE JUREMA
RUA PAULO RIBEIRO SOARES - CNPJ:01612585/0001-63

Orçamento Programa - Exercício de 2026

NATUREZA DA DESPESA POR ORGÃO E UNIDADE

Anexo 02
Página 4

Lei: 13, Data: 22/12/2025

PODER	02	PODER EXECUTIVO				
ORGÃO	03	SEC. MUN. DE ADMINISTRAÇÃO, PLANEJAMENTO E FINANÇAS				
UNIDADE	00	SEC. MUN. DE ADMINISTRAÇÃO, PLANEJAMENTO E FINANÇAS				
Código	Especificação	F.R.	Elemento	Modalidade	Grupo	Categoria Econômica
3.3.90.40	SERVIÇOS DE TECNOLOGIA DA INFORMAÇÃO E COMUNICAÇÃO	1.500.00	100.000,00			
3.3.90.47	OBRIGAÇÕES TRIBUTÁRIAS E CONTRIBUTIVAS	1.500.00	210.000,00			
3.3.90.47	OBRIGAÇÕES TRIBUTÁRIAS E CONTRIBUTIVAS	1.708.05	200,00			
3.3.90.47	OBRIGAÇÕES TRIBUTÁRIAS E CONTRIBUTIVAS	1.720.05	3.100,00			
3.3.90.47	OBRIGAÇÕES TRIBUTÁRIAS E CONTRIBUTIVAS	1.721.05	800,00			
3.3.90.47	OBRIGAÇÕES TRIBUTÁRIAS E CONTRIBUTIVAS	1.750.05	500,00			
3.3.90.48	OUTROS AUXÍLIOS FINANCEIROS A PESSOAS FÍSICAS	1.500.00	1.000,00			
3.3.90.92	DESPESAS DE EXERCÍCIOS ANTERIORES	1.500.00	4.000,00			
3.3.90.93	INDENIZAÇÕES E RESTITUIÇÕES	1.500.00	80.000,00			
3.3.90.93	INDENIZAÇÕES E RESTITUIÇÕES	1.700.05	30.000,00			
3.3.90.93	INDENIZAÇÕES E RESTITUIÇÕES	1.721.05	1.000,00			
3.3.90.93	INDENIZAÇÕES E RESTITUIÇÕES	1.749.05	5.000,00			
4.0.00.00	DESPESAS DE CAPITAL	0.000.000				520.000,00
4.4.00.00	INVESTIMENTOS	0.000.000			170.000,00	
4.4.90.00	APLICAÇÕES DIRETAS	0.000.000		170.000,00		
4.4.90.52	EQUIPAMENTOS E MATERIAL PERMANENTE	1.500.00	20.000,00			
4.4.90.52	EQUIPAMENTOS E MATERIAL PERMANENTE	1.755.00	150.000,00			
4.6.00.00	AMORTIZAÇÃO DA DÍVIDA	0.000.000			350.000,00	
4.6.90.00	APLICAÇÕES DIRETAS	0.000.000		100.000,00		
4.6.90.71	PRINCIPAL DA DÍVIDA CONTRATUAL RESGATADO	1.500.00	100.000,00			
4.6.91.00	APLICAÇÕES DIRETAS- INTRA-ORÇAMENTÁRIAS	0.000.000		250.000,00		
4.6.91.71	PRINCIPAL DA DÍVIDA CONTRATUAL RESGATADO	1.500.00	250.000,00			
TOTAL						4.396.800,00

**PREFEITURA MUNICIPAL DE JUREMA**

RUA PAULO RIBEIRO SOARES - CNPJ:01612585/0001-63

Orçamento Programa - Exercício de 2026

NATUREZA DA DESPESA POR ORGÃO E UNIDADE

Anexo 02

Página 5

Lei: 13, Data: 22/12/2025

PODER 02 PODER EXECUTIVO ORGÃO 04 SECRETARIA MUNICIPAL DE EDUCAÇÃO UNIDADE 00 SECRETARIA MUNICIPAL DE EDUCAÇÃO						
Código	Especificação	F.R.	Elemento	Modalidade	Grupo	Categoria Econômica
3.0.00.00	DESPESAS CORRENTES	0.000.000				4.567.600,00
3.1.00.00	PESSOAL E ENCARGOS SOCIAIS	0.000.000			1.119.600,00	
3.1.90.00	APLICAÇÕES DIRETAS	0.000.000		1.095.000,00		
3.1.90.04	CONTRATAÇÃO POR TEMPO DETERMINADO	1.500.00	85.000,00			
3.1.90.11	VENCIMENTOS E VANTAGENS FIXAS - PESSOAL CIVIL	1.500.00	793.000,00			
3.1.90.11	VENCIMENTOS E VANTAGENS FIXAS - PESSOAL CIVIL	1.569.01	2.000,00			
3.1.90.13	OBRIGAÇÕES PATRONAIS	1.500.00	158.000,00			
3.1.90.16	OUTRAS DESPESAS VARIÁVEIS - PESSOAL CIVIL	1.569.01	50.000,00			
3.1.90.91	SENTENÇAS JUDICIAIS	1.500.00	2.000,00			
3.1.90.92	DESPESAS DE EXERCÍCIOS ANTERIORES	1.500.00	5.000,00			
3.1.91.00	APLICAÇÕES DIRETAS- INTRA-ORÇAMENTÁRIAS	0.000.000		24.600,00		
3.1.91.13	OBRIGAÇÕES PATRONAIS	1.500.00	23.600,00			
3.1.91.13	OBRIGAÇÕES PATRONAIS	1.569.01	1.000,00			
3.3.00.00	OUTRAS DESPESAS CORRENTES	0.000.000			3.448.000,00	
3.3.50.00	TRANSFERÊNCIAS A INSTITUIÇÕES PRIVADAS SEM FINS LUCRATIVAS	0.000.000		3.000,00		
3.3.50.41	CONTRIBUIÇÕES	1.500.00	3.000,00			
3.3.90.00	APLICAÇÕES DIRETAS	0.000.000		3.445.000,00		
3.3.90.14	DIÁRIAS - CIVIL	1.500.00	17.000,00			
3.3.90.14	DIÁRIAS - CIVIL	1.569.01	1.000,00			
3.3.90.30	MATERIAL DE CONSUMO	1.500.00	275.000,00			
3.3.90.30	MATERIAL DE CONSUMO	1.550.01	350.000,00			
3.3.90.30	MATERIAL DE CONSUMO	1.551.01	7.000,00			
3.3.90.30	MATERIAL DE CONSUMO	1.552.01	302.000,00			
3.3.90.30	MATERIAL DE CONSUMO	1.553.01	92.500,00			
3.3.90.30	MATERIAL DE CONSUMO	1.569.01	95.000,00			
3.3.90.30	MATERIAL DE CONSUMO	1.576.01	125.500,00			
3.3.90.30	MATERIAL DE CONSUMO	1.599.01	50.000,00			
3.3.90.34	OUTRAS DESPESAS DE PESSOAL DECORRENTES DE CONTRATO	1.500.00	5.000,00			
3.3.90.36	OUTROS SERVIÇOS DE TERCEIROS - PESSOA FÍSICA	1.500.00	885.000,00			
3.3.90.36	OUTROS SERVIÇOS DE TERCEIROS - PESSOA FÍSICA	1.550.01	50.000,00			
3.3.90.36	OUTROS SERVIÇOS DE TERCEIROS - PESSOA FÍSICA	1.551.01	2.000,00			
3.3.90.36	OUTROS SERVIÇOS DE TERCEIROS - PESSOA FÍSICA	1.553.01	9.000,00			
3.3.90.36	OUTROS SERVIÇOS DE TERCEIROS - PESSOA FÍSICA	1.569.01	55.000,00			
3.3.90.36	OUTROS SERVIÇOS DE TERCEIROS - PESSOA FÍSICA	1.576.01	35.000,00			
3.3.90.39	OUTROS SERVIÇOS DE TERCEIROS - PESSOA JURÍDICA	1.500.00	480.000,00			
3.3.90.39	OUTROS SERVIÇOS DE TERCEIROS - PESSOA JURÍDICA	1.544.01	20.000,00			
3.3.90.39	OUTROS SERVIÇOS DE TERCEIROS - PESSOA JURÍDICA	1.550.01	300.000,00			
3.3.90.39	OUTROS SERVIÇOS DE TERCEIROS - PESSOA JURÍDICA	1.551.01	3.000,00			
3.3.90.39	OUTROS SERVIÇOS DE TERCEIROS - PESSOA JURÍDICA	1.553.01	50.000,00			
3.3.90.39	OUTROS SERVIÇOS DE TERCEIROS - PESSOA JURÍDICA	1.569.01	111.000,00			
3.3.90.39	OUTROS SERVIÇOS DE TERCEIROS - PESSOA JURÍDICA	1.576.01	40.000,00			
3.3.90.39	OUTROS SERVIÇOS DE TERCEIROS - PESSOA JURÍDICA	1.599.01	30.000,00			
3.3.90.40	SERVIÇOS DE TECNOLOGIA DA INFORMAÇÃO E COMUNICAÇÃO	1.500.01	30.000,00			
3.3.90.47	OBRIGAÇÕES TRIBUTÁRIAS E CONTRIBUTIVAS	1.500.00	10.000,00			
3.3.90.92	DESPESAS DE EXERCÍCIOS ANTERIORES	1.500.00	5.000,00			
3.3.90.93	INDENIZAÇÕES E RESTITUIÇÕES	1.500.00	5.000,00			



PREFEITURA MUNICIPAL DE JUREMA
RUA PAULO RIBEIRO SOARES - CNPJ:01612585/0001-63

Orçamento Programa - Exercício de 2026

NATUREZA DA DESPESA POR ORGÃO E UNIDADE

Anexo 02
Página 6

Lei: 13, Data: 22/12/2025

02 PODER EXECUTIVO						
04 SECRETARIA MUNICIPAL DE EDUCAÇÃO						
00 SECRETARIA MUNICIPAL DE EDUCAÇÃO						
Código	Especificação	F.R.	Elemento	Modalidade	Grupo	Categoria Econômica
3.3.90.93	INDENIZAÇÕES E RESTITUIÇÕES	1.569.01	5.000,00			
4.0.00.00	DESPESAS DE CAPITAL	0.000.000				780.000,00
4.4.00.00	INVESTIMENTOS	0.000.000				
4.4.90.00	APLICAÇÕES DIRETAS	0.000.000		780.000,00	780.000,00	
4.4.90.51	OBRAS E INSTALAÇÕES	1.500.00	95.000,00			
4.4.90.51	OBRAS E INSTALAÇÕES	1.544.01	60.000,00			
4.4.90.51	OBRAS E INSTALAÇÕES	1.569.01	125.000,00			
4.4.90.51	OBRAS E INSTALAÇÕES	1.570.01	141.000,00			
4.4.90.51	OBRAS E INSTALAÇÕES	1.571.01	50.000,00			
4.4.90.52	EQUIPAMENTOS E MATERIAL PERMANENTE	1.500.00	107.000,00			
4.4.90.52	EQUIPAMENTOS E MATERIAL PERMANENTE	1.544.01	20.000,00			
4.4.90.52	EQUIPAMENTOS E MATERIAL PERMANENTE	1.550.01	50.000,00			
4.4.90.52	EQUIPAMENTOS E MATERIAL PERMANENTE	1.569.01	52.000,00			
4.4.90.52	EQUIPAMENTOS E MATERIAL PERMANENTE	1.570.01	80.000,00			
TOTAL						5.347.600,00



PREFEITURA MUNICIPAL DE JUREMA
RUA PAULO RIBEIRO SOARES - CNPJ:01612585/0001-63

Orçamento Programa - Exercício de 2026

NATUREZA DA DESPESA POR ORGÃO E UNIDADE

Anexo 02
Página 7

Lei: 13, Data: 22/12/2025

02 PODER EXECUTIVO						
04 SECRETARIA MUNICIPAL DE EDUCAÇÃO						
01 FUNDEB						
Código	Especificação	F.R.	Elemento	Modalidade	Grupo	Categoria Econômica
3.0.00.00	DESPESAS CORRENTES	0.000.000				11.395.500,00
3.1.00.00	PESSOAL E ENCARGOS SOCIAIS	0.000.000			10.052.500,00	
3.1.90.00	APLICAÇÕES DIRETAS	0.000.000		7.913.000,00		
3.1.90.04	CONTRATAÇÃO POR TEMPO DETERMINADO	1.540.01	10.000,00			
3.1.90.04	CONTRATAÇÃO POR TEMPO DETERMINADO	1.540.01	10.000,00			
3.1.90.11	VENCIMENTOS E VANTAGENS FIXAS - PESSOAL CIVIL	1.540.01	3.840.000,00			
3.1.90.11	VENCIMENTOS E VANTAGENS FIXAS - PESSOAL CIVIL	1.540.01	235.000,00			
3.1.90.11	VENCIMENTOS E VANTAGENS FIXAS - PESSOAL CIVIL	1.541.01	2.200.000,00			
3.1.90.11	VENCIMENTOS E VANTAGENS FIXAS - PESSOAL CIVIL	1.542.01	1.550.000,00			
3.1.90.13	OBRIGAÇÕES PATRONAIS	1.540.01	6.000,00			
3.1.90.16	OUTRAS DESPESAS VARIÁVEIS - PESSOAL CIVIL	1.540.01	60.000,00			
3.1.90.94	INDENIZAÇÕES E RESTITUIÇÕES TRABALHISTAS	1.540.01	2.000,00			
3.1.91.00	APLICAÇÕES DIRETAS- INTRA-ORÇAMENTÁRIAS	0.000.000		2.139.500,00		
3.1.91.13	OBRIGAÇÕES PATRONAIS	1.540.01	61.300,00			
3.1.91.13	OBRIGAÇÕES PATRONAIS	1.540.01	1.687.200,00			
3.1.91.13	OBRIGAÇÕES PATRONAIS	1.542.01	391.000,00			
3.3.00.00	OUTRAS DESPESAS CORRENTES	0.000.000			1.343.000,00	
3.3.90.00	APLICAÇÕES DIRETAS	0.000.000		1.343.000,00		
3.3.90.08	OUTROS BENEFÍCIOS ASSISTENCIAIS DO SERVIDOR E DO MILIT.	1.540.01	5.000,00			
3.3.90.14	DIÁRIAS - CIVIL	1.540.01	27.100,00			
3.3.90.14	DIÁRIAS - CIVIL	1.543.01	4.000,00			
3.3.90.30	MATERIAL DE CONSUMO	1.540.01	285.000,00			
3.3.90.30	MATERIAL DE CONSUMO	1.542.01	250.000,00			
3.3.90.30	MATERIAL DE CONSUMO	1.543.01	80.000,00			
3.3.90.36	OUTROS SERVIÇOS DE TERCEIROS - PESSOA FÍSICA	1.540.01	41.400,00			
3.3.90.36	OUTROS SERVIÇOS DE TERCEIROS - PESSOA FÍSICA	1.542.01	14.500,00			
3.3.90.36	OUTROS SERVIÇOS DE TERCEIROS - PESSOA FÍSICA	1.543.01	40.000,00			
3.3.90.39	OUTROS SERVIÇOS DE TERCEIROS - PESSOA JURÍDICA	1.540.01	316.000,00			
3.3.90.39	OUTROS SERVIÇOS DE TERCEIROS - PESSOA JURÍDICA	1.542.01	180.000,00			
3.3.90.39	OUTROS SERVIÇOS DE TERCEIROS - PESSOA JURÍDICA	1.543.01	76.000,00			
3.3.90.40	SERVIÇOS DE TECNOLOGIA DA INFORMAÇÃO E COMUNICAÇÃO	1.540.01	20.000,00			
3.3.90.47	OBRIGAÇÕES TRIBUTÁRIAS E CONTRIBUTIVAS	1.540.01	2.000,00			
3.3.90.93	INDENIZAÇÕES E RESTITUIÇÕES	1.540.01	2.000,00			
4.0.00.00	DESPESAS DE CAPITAL	0.000.000				974.500,00
4.4.00.00	INVESTIMENTOS	0.000.000				
4.4.90.00	APLICAÇÕES DIRETAS	0.000.000		974.500,00	974.500,00	
4.4.90.51	OBRAS E INSTALAÇÕES	1.540.01	70.000,00			
4.4.90.51	OBRAS E INSTALAÇÕES	1.542.01	514.500,00			
4.4.90.51	OBRAS E INSTALAÇÕES	1.543.01	20.000,00			
4.4.90.52	EQUIPAMENTOS E MATERIAL PERMANENTE	1.540.01	40.000,00			
4.4.90.52	EQUIPAMENTOS E MATERIAL PERMANENTE	1.542.01	300.000,00			
4.4.90.52	EQUIPAMENTOS E MATERIAL PERMANENTE	1.543.01	30.000,00			
TOTAL						12.370.000,00

**PREFEITURA MUNICIPAL DE JUREMA**

RUA PAULO RIBEIRO SOARES - CNPJ:01612585/0001-63

Orçamento Programa - Exercício de 2026

NATUREZA DA DESPESA POR ORGÃO E UNIDADE

Anexo 02

Página 8

Lei: 13, Data: 22/12/2025

PODER		02 PODER EXECUTIVO				
ORGÃO		05 SECRETARIA MUNICIPAL DE SAÚDE E SANEAMENTO				
UNIDADE		00 SECRETARIA MUNICIPAL DE SAÚDE E SANEAMENTO				
Código	Especificação	F.R.	Elemento	Modalidade	Grupo	Categoria Econômica
3.0.00.00	DESPESAS CORRENTES	0.000.000				34.000,00
3.1.00.00	PESSOAL E ENCARGOS SOCIAIS	0.000.000			15.000,00	
3.1.90.00	APLICAÇÕES DIRETAS	0.000.000		15.000,00		
3.1.90.04	CONTRATAÇÃO POR TEMPO DETERMINADO	1.500.00	5.000,00			
3.1.90.11	VENCIMENTOS E VANTAGENS FIXAS - PESSOAL CIVIL	1.500.00	10.000,00			
3.3.00.00	OUTRAS DESPESAS CORRENTES	0.000.000			19.000,00	
3.3.90.00	APLICAÇÕES DIRETAS	0.000.000		19.000,00		
3.3.90.30	MATERIAL DE CONSUMO	1.500.00	2.000,00			
3.3.90.30	MATERIAL DE CONSUMO	1.749.05	10.000,00			
3.3.90.39	OUTROS SERVIÇOS DE TERCEIROS - PESSOA JURÍDICA	1.500.00	2.000,00			
3.3.90.39	OUTROS SERVIÇOS DE TERCEIROS - PESSOA JURÍDICA	1.749.05	5.000,00			
4.0.00.00	DESPESAS DE CAPITAL	0.000.000				670.000,00
4.4.00.00	INVESTIMENTOS	0.000.000			670.000,00	
4.4.90.00	APLICAÇÕES DIRETAS	0.000.000		670.000,00		
4.4.90.51	OBRAS E INSTALAÇÕES	1.500.00	30.000,00			
4.4.90.51	OBRAS E INSTALAÇÕES	1.700.05	640.000,00			
TOTAL						704.000,00

**PREFEITURA MUNICIPAL DE JUREMA**

RUA PAULO RIBEIRO SOARES - CNPJ:01612585/0001-63

Orçamento Programa - Exercício de 2026

NATUREZA DA DESPESA POR ORGÃO E UNIDADE

Anexo 02

Página 9

Lei: 13, Data: 22/12/2025

PODER 02 PODER EXECUTIVO						
ORGÃO 05 SECRETARIA MUNICIPAL DE SAÚDE E SANEAMENTO						
UNIDADE 01 FUNDO MUNICIPAL DE SAÚDE						
Código	Especificação	F.R.	Elemento	Modalidade	Grupo	Categoria Econômica
3.0.00.00	DESPESAS CORRENTES	0.000.000				7.713.700,00
3.1.00.00	PESSOAL E ENCARGOS SOCIAIS	0.000.000			4.302.700,00	
3.1.90.00	APLICAÇÕES DIRETAS	0.000.000		3.749.500,00		
3.1.90.04	CONTRATAÇÃO POR TEMPO DETERMINADO	1.500.00	200.000,00			
3.1.90.04	CONTRATAÇÃO POR TEMPO DETERMINADO	1.600.02	180.000,00			
3.1.90.04	CONTRATAÇÃO POR TEMPO DETERMINADO	1.600.02	20.000,00			
3.1.90.04	CONTRATAÇÃO POR TEMPO DETERMINADO	1.605.02	150.000,00			
3.1.90.11	VENCIMENTOS E VANTAGENS FIXAS - PESSOAL CIVIL	1.500.00	900.000,00			
3.1.90.11	VENCIMENTOS E VANTAGENS FIXAS - PESSOAL CIVIL	1.600.02	960.000,00			
3.1.90.11	VENCIMENTOS E VANTAGENS FIXAS - PESSOAL CIVIL	1.600.02	55.000,00			
3.1.90.11	VENCIMENTOS E VANTAGENS FIXAS - PESSOAL CIVIL	1.604.02	565.000,00			
3.1.90.11	VENCIMENTOS E VANTAGENS FIXAS - PESSOAL CIVIL	1.605.02	411.000,00			
3.1.90.13	OBRIGAÇÕES PATRONAIS	1.500.00	146.000,00			
3.1.90.13	OBRIGAÇÕES PATRONAIS	1.600.02	36.000,00			
3.1.90.16	OUTRAS DESPESAS VARIÁVEIS - PESSOAL CIVIL	1.600.02	10.000,00			
3.1.90.16	OUTRAS DESPESAS VARIÁVEIS - PESSOAL CIVIL	1.600.02	21.500,00			
3.1.90.91	SENTENÇAS JUDICIAIS	1.500.00	20.000,00			
3.1.90.92	DESPESAS DE EXERCÍCIOS ANTERIORES	1.500.00	5.000,00			
3.1.90.94	INDENIZAÇÕES E RESTITUIÇÕES TRABALHISTAS	1.500.00	5.000,00			
3.1.90.94	INDENIZAÇÕES E RESTITUIÇÕES TRABALHISTAS	1.600.02	65.000,00			
3.1.91.00	APLICAÇÕES DIRETAS- INTRA-ORÇAMENTÁRIAS	0.000.000		553.200,00		
3.1.91.13	OBRIGAÇÕES PATRONAIS	1.500.00	96.000,00			
3.1.91.13	OBRIGAÇÕES PATRONAIS	1.600.02	418.700,00			
3.1.91.13	OBRIGAÇÕES PATRONAIS	1.600.02	38.500,00			
3.3.00.00	OUTRAS DESPESAS CORRENTES	0.000.000			3.411.000,00	
3.3.90.00	APLICAÇÕES DIRETAS	0.000.000		3.411.000,00		
3.3.90.08	OUTROS BENEFÍCIOS ASSISTENCIAIS DO SERVIDOR E DO MILIT.	1.500.00	5.000,00			
3.3.90.08	OUTROS BENEFÍCIOS ASSISTENCIAIS DO SERVIDOR E DO MILIT.	1.600.02	6.000,00			
3.3.90.14	DIÁRIAS - CIVIL	1.500.00	25.000,00			
3.3.90.14	DIÁRIAS - CIVIL	1.600.02	10.000,00			
3.3.90.14	DIÁRIAS - CIVIL	1.621.02	3.000,00			
3.3.90.30	MATERIAL DE CONSUMO	1.500.00	250.000,00			
3.3.90.30	MATERIAL DE CONSUMO	1.600.02	888.000,00			
3.3.90.30	MATERIAL DE CONSUMO	1.600.02	21.500,00			
3.3.90.30	MATERIAL DE CONSUMO	1.600.02	55.000,00			
3.3.90.30	MATERIAL DE CONSUMO	1.600.02	20.000,00			
3.3.90.30	MATERIAL DE CONSUMO	1.621.02	72.000,00			
3.3.90.30	MATERIAL DE CONSUMO	1.621.02	48.500,00			
3.3.90.32	MATERIAL, BEM OU SERVIÇO PARA DISTRIBUIÇÃO GRATUITA	1.500.00	5.000,00			
3.3.90.32	MATERIAL, BEM OU SERVIÇO PARA DISTRIBUIÇÃO GRATUITA	1.600.02	6.000,00			
3.3.90.32	MATERIAL, BEM OU SERVIÇO PARA DISTRIBUIÇÃO GRATUITA	1.600.02	5.000,00			
3.3.90.34	OUTRAS DESPESAS DE PESSOAL DECORRENTES DE CONTRATO	1.500.00	20.000,00			
3.3.90.36	OUTROS SERVIÇOS DE TERCEIROS - PESSOA FÍSICA	1.500.00	150.000,00			
3.3.90.36	OUTROS SERVIÇOS DE TERCEIROS - PESSOA FÍSICA	1.600.02	127.000,00			
3.3.90.36	OUTROS SERVIÇOS DE TERCEIROS - PESSOA FÍSICA	1.600.02	11.000,00			
3.3.90.36	OUTROS SERVIÇOS DE TERCEIROS - PESSOA FÍSICA	1.621.02	20.000,00			



PREFEITURA MUNICIPAL DE JUREMA
RUA PAULO RIBEIRO SOARES - CNPJ:01612585/0001-63

Anexo 02
Página 10

Orçamento Programa - Exercício de 2026

NATUREZA DA DESPESA POR ORGÃO E UNIDADE

Lei: 13, Data: 22/12/2025

02 PODER EXECUTIVO						
05 SECRETARIA MUNICIPAL DE SAÚDE E SANEAMENTO						
01 FUNDO MUNICIPAL DE SAÚDE						
Código	Especificação	F.R.	Elemento	Modalidade	Grupo	Categoria Econômica
3.3.90.36	OUTROS SERVIÇOS DE TERCEIROS - PESSOA FÍSICA	1.621.02	500,00			
3.3.90.39	OUTROS SERVIÇOS DE TERCEIROS - PESSOA JURÍDICA	1.500.00	535.000,00			
3.3.90.39	OUTROS SERVIÇOS DE TERCEIROS - PESSOA JURÍDICA	1.600.02	21.500,00			
3.3.90.39	OUTROS SERVIÇOS DE TERCEIROS - PESSOA JURÍDICA	1.600.02	941.000,00			
3.3.90.39	OUTROS SERVIÇOS DE TERCEIROS - PESSOA JURÍDICA	1.601.02	20.000,00			
3.3.90.39	OUTROS SERVIÇOS DE TERCEIROS - PESSOA JURÍDICA	1.621.02	22.500,00			
3.3.90.39	OUTROS SERVIÇOS DE TERCEIROS - PESSOA JURÍDICA	1.621.02	1.000,00			
3.3.90.39	OUTROS SERVIÇOS DE TERCEIROS - PESSOA JURÍDICA	1.621.02	30.000,00			
3.3.90.40	SERVIÇOS DE TECNOLOGIA DA INFORMAÇÃO E COMUNICAÇÃO	1.500.00	10.000,00			
3.3.90.40	SERVIÇOS DE TECNOLOGIA DA INFORMAÇÃO E COMUNICAÇÃO	1.600.02	30.000,00			
3.3.90.47	OBRIGAÇÕES TRIBUTÁRIAS E CONTRIBUTIVAS	1.500.00	5.000,00			
3.3.90.47	OBRIGAÇÕES TRIBUTÁRIAS E CONTRIBUTIVAS	1.600.02	2.000,00			
3.3.90.48	OUTROS AUXÍLIOS FINANCEIROS A PESSOAS FÍSICAS	1.500.00	20.000,00			
3.3.90.48	OUTROS AUXÍLIOS FINANCEIROS A PESSOAS FÍSICAS	1.621.02	5.000,00			
3.3.90.92	DESPESAS DE EXERCÍCIOS ANTERIORES	1.500.00	10.000,00			
3.3.90.92	DESPESAS DE EXERCÍCIOS ANTERIORES	1.600.02	6.000,00			
3.3.90.93	INDENIZAÇÕES E RESTITUIÇÕES	1.500.00	2.000,00			
3.3.90.93	INDENIZAÇÕES E RESTITUIÇÕES	1.600.02	1.500,00			
4.0.00.00	DESPESAS DE CAPITAL	0.000.000				695.500,00
4.4.00.00	INVESTIMENTOS	0.000.000			695.500,00	
4.4.90.00	APLICAÇÕES DIRETAS	0.000.000				
4.4.90.51	OBRAS E INSTALAÇÕES	1.500.00	120.000,00			
4.4.90.51	OBRAS E INSTALAÇÕES	1.600.02	10.000,00			
4.4.90.51	OBRAS E INSTALAÇÕES	1.601.02	50.000,00			
4.4.90.51	OBRAS E INSTALAÇÕES	1.631.02	30.000,00			
4.4.90.51	OBRAS E INSTALAÇÕES	1.632.02	35.000,00			
4.4.90.52	EQUIPAMENTOS E MATERIAL PERMANENTE	1.500.00	150.000,00			
4.4.90.52	EQUIPAMENTOS E MATERIAL PERMANENTE	1.600.02	15.000,00			
4.4.90.52	EQUIPAMENTOS E MATERIAL PERMANENTE	1.601.02	165.000,00			
4.4.90.52	EQUIPAMENTOS E MATERIAL PERMANENTE	1.601.02	10.000,00			
4.4.90.52	EQUIPAMENTOS E MATERIAL PERMANENTE	1.621.02	20.000,00			
4.4.90.52	EQUIPAMENTOS E MATERIAL PERMANENTE	1.631.02	65.500,00			
4.4.90.52	EQUIPAMENTOS E MATERIAL PERMANENTE	1.632.02	25.000,00			
TOTAL						8.409.200,00



PREFEITURA MUNICIPAL DE JUREMA
RUA PAULO RIBEIRO SOARES - CNPJ:01612585/0001-63

Anexo 02
Página 11

Orçamento Programa - Exercício de 2026

NATUREZA DA DESPESA POR ORGÃO E UNIDADE

Lei: 13, Data: 22/12/2025

02 PODER EXECUTIVO						
05 SECRETARIA MUNICIPAL DE SAÚDE E SANEAMENTO						
02 HOSPITAL MUNICIPAL MÃE MARIA						
Código	Especificação	F.R.	Elemento	Modalidade	Grupo	Categoria Econômica
3.0.00.00	DESPESAS CORRENTES	0.000.000				1.447.500,00
3.1.00.00	PESSOAL E ENCARGOS SOCIAIS	0.000.000			1.031.750,00	
3.1.90.00	APLICAÇÕES DIRETAS	0.000.000		877.500,00		
3.1.90.04	CONTRATAÇÃO POR TEMPO DETERMINADO	1.500.00	50.000,00			
3.1.90.04	CONTRATAÇÃO POR TEMPO DETERMINADO	1.621.02	25.000,00			
3.1.90.11	VENCIMENTOS E VANTAGENS FIXAS - PESSOAL CIVIL	1.500.00	700.000,00			
3.1.90.11	VENCIMENTOS E VANTAGENS FIXAS - PESSOAL CIVIL	1.621.02	50.000,00			
3.1.90.13	OBRIGAÇÕES PATRONAIS	1.500.00	36.000,00			
3.1.90.13	OBRIGAÇÕES PATRONAIS	1.621.02	4.500,00			
3.1.90.91	SENTENÇAS JUDICIAIS	1.621.02	5.000,00			
3.1.90.92	DESPESAS DE EXERCÍCIOS ANTERIORES	1.621.02	5.000,00			
3.1.90.94	INDENIZAÇÕES E RESTITUIÇÕES TRABALHISTAS	1.500.00	2.000,00			
3.1.91.00	APLICAÇÕES DIRETAS- INTRA-ORÇAMENTÁRIAS	0.000.000		154.250,00		
3.1.91.13	OBRIGAÇÕES PATRONAIS	1.500.00	140.000,00			
3.1.91.13	OBRIGAÇÕES PATRONAIS	1.621.02	14.250,00			
3.3.00.00	OUTRAS DESPESAS CORRENTES	0.000.000			415.750,00	
3.3.90.00	APLICAÇÕES DIRETAS	0.000.000		415.750,00		
3.3.90.08	OUTROS BENEFÍCIOS ASSISTENCIAIS DO SERVIDOR E DO MILIT.	1.500.00	5.000,00			
3.3.90.08	OUTROS BENEFÍCIOS ASSISTENCIAIS DO SERVIDOR E DO MILIT.	1.621.02	5.000,00			
3.3.90.14	DIÁRIAS - CIVIL	1.500.00	10.000,00			
3.3.90.14	DIÁRIAS - CIVIL	1.621.02	10.000,00			
3.3.90.30	MATERIAL DE CONSUMO	1.500.00	50.000,00			
3.3.90.30	MATERIAL DE CONSUMO	1.621.02	52.250,00			
3.3.90.36	OUTROS SERVIÇOS DE TERCEIROS - PESSOA FÍSICA	1.500.00	100.000,00			
3.3.90.36	OUTROS SERVIÇOS DE TERCEIROS - PESSOA FÍSICA	1.621.02	30.000,00			
3.3.90.39	OUTROS SERVIÇOS DE TERCEIROS - PESSOA JURÍDICA	1.500.00	80.000,00			
3.3.90.39	OUTROS SERVIÇOS DE TERCEIROS - PESSOA JURÍDICA	1.621.02	65.000,00			
3.3.90.47	OBRIGAÇÕES TRIBUTÁRIAS E CONTRIBUTIVAS	1.500.00	1.500,00			
3.3.90.47	OBRIGAÇÕES TRIBUTÁRIAS E CONTRIBUTIVAS	1.621.02	2.000,00			
3.3.90.92	DESPESAS DE EXERCÍCIOS ANTERIORES	1.621.02	2.000,00			
3.3.90.93	INDENIZAÇÕES E RESTITUIÇÕES	1.500.00	2.000,00			
3.3.90.93	INDENIZAÇÕES E RESTITUIÇÕES	1.621.02	1.000,00			
4.0.00.00	DESPESAS DE CAPITAL	0.000.000				50.000,00
4.4.00.00	INVESTIMENTOS	0.000.000			50.000,00	
4.4.90.00	APLICAÇÕES DIRETAS	0.000.000				
4.4.90.51	OBRAS E INSTALAÇÕES	1.500.00	10.000,00			
4.4.90.51	OBRAS E INSTALAÇÕES	1.621.02	20.000,00			
4.4.90.52	EQUIPAMENTOS E MATERIAL PERMANENTE	1.500.00	10.000,00			
4.4.90.52	EQUIPAMENTOS E MATERIAL PERMANENTE	1.621.02	10.000,00			
TOTAL						1.497.500,00

**PREFEITURA MUNICIPAL DE JUREMA**

RUA PAULO RIBEIRO SOARES - CNPJ:01612585/0001-63

Orçamento Programa - Exercício de 2026

NATUREZA DA DESPESA POR ORGÃO E UNIDADE

Anexo 02

Página 12

Lei: 13, Data: 22/12/2025

PODER		02 PODER EXECUTIVO				
ORGÃO		06 SECRETARIA MUNICIPAL DE ASSISTÊNCIA SOCIAL				
UNIDADE		00 SECRETARIA MUNICIPAL DE ASSISTENCIA SOCIAL				
Código	Especificação	F.R.	Elemento	Modalidade	Grupo	Categoria Econômica
3.0.00.00	DESPESAS CORRENTES	0.000.000				201.400,00
3.1.00.00	PESSOAL E ENCARGOS SOCIAIS	0.000.000			153.400,00	
3.1.90.00	APLICAÇÕES DIRETAS	0.000.000		153.400,00		
3.1.90.11	VENCIMENTOS E VANTAGENS FIXAS - PESSOAL CIVIL	1.500.00	130.000,00			
3.1.90.13	OBRIGAÇÕES PATRONAIS	1.500.00	23.400,00			
3.3.00.00	OUTRAS DESPESAS CORRENTES	0.000.000			48.000,00	
3.3.90.00	APLICAÇÕES DIRETAS	0.000.000		48.000,00		
3.3.90.04	CONTRATAÇÃO POR TEMPO DETERMINADO	1.500.00	1.000,00			
3.3.90.14	DIÁRIAS - CIVIL	1.500.00	2.000,00			
3.3.90.30	MATERIAL DE CONSUMO	1.500.00	15.000,00			
3.3.90.36	OUTROS SERVIÇOS DE TERCEIROS - PESSOA FÍSICA	1.500.00	15.000,00			
3.3.90.39	OUTROS SERVIÇOS DE TERCEIROS - PESSOA JURÍDICA	1.500.00	15.000,00			
4.0.00.00	DESPESAS DE CAPITAL	0.000.000				5.000,00
4.4.00.00	INVESTIMENTOS	0.000.000			5.000,00	
4.4.90.00	APLICAÇÕES DIRETAS	0.000.000		5.000,00		
4.4.90.52	EQUIPAMENTOS E MATERIAL PERMANENTE	1.500.00	5.000,00			
TOTAL						206.400,00

**PREFEITURA MUNICIPAL DE JUREMA**

RUA PAULO RIBEIRO SOARES - CNPJ:01612585/0001-63

Orçamento Programa - Exercício de 2026

NATUREZA DA DESPESA POR ORGÃO E UNIDADE

Anexo 02

Página 13

Lei: 13, Data: 22/12/2025

PODER 02 PODER EXECUTIVO						
ORGÃO 06 SECRETARIA MUNICIPAL DE ASSISTÊNCIA SOCIAL						
UNIDADE 01 FUNDO MUN. DE ASSISTÊNCIA SOCIAL						
Código	Especificação	F.R.	Elemento	Modalidade	Grupo	Categoria Econômica
3.0.00.00	DESPESAS CORRENTES	0.000.000				2.010.100,00
3.1.00.00	PESSOAL E ENCARGOS SOCIAIS	0.000.000			671.600,00	
3.1.90.00	APLICAÇÕES DIRETAS	0.000.000		653.600,00		
3.1.90.04	CONTRATAÇÃO POR TEMPO DETERMINADO	1.500.00	20.000,00			
3.1.90.04	CONTRATAÇÃO POR TEMPO DETERMINADO	1.660.04	4.600,00			
3.1.90.04	CONTRATAÇÃO POR TEMPO DETERMINADO	1.660.04	5.000,00			
3.1.90.04	CONTRATAÇÃO POR TEMPO DETERMINADO	1.660.04	5.000,00			
3.1.90.11	VENCIMENTOS E VANTAGENS FIXAS - PESSOAL CIVIL	1.500.00	261.000,00			
3.1.90.11	VENCIMENTOS E VANTAGENS FIXAS - PESSOAL CIVIL	1.660.04	35.000,00			
3.1.90.11	VENCIMENTOS E VANTAGENS FIXAS - PESSOAL CIVIL	1.660.04	130.000,00			
3.1.90.11	VENCIMENTOS E VANTAGENS FIXAS - PESSOAL CIVIL	1.660.04	140.000,00			
3.1.90.13	OBRIGAÇÕES PATRONAIS	1.500.00	48.000,00			
3.1.90.13	OBRIGAÇÕES PATRONAIS	1.660.04	3.000,00			
3.1.90.92	DESPESAS DE EXERCÍCIOS ANTERIORES	1.500.00	2.000,00			
3.1.91.00	APLICAÇÕES DIRETAS- INTRA-ORÇAMENTÁRIAS	0.000.000		18.000,00		
3.1.91.13	OBRIGAÇÕES PATRONAIS	1.500.00	8.000,00			
3.1.91.13	OBRIGAÇÕES PATRONAIS	1.660.04	10.000,00			
3.3.00.00	OUTRAS DESPESAS CORRENTES	0.000.000			1.338.500,00	
3.3.90.00	APLICAÇÕES DIRETAS	0.000.000		1.338.500,00		
3.3.90.14	DIÁRIAS - CIVIL	1.500.00	10.000,00			
3.3.90.14	DIÁRIAS - CIVIL	1.660.04	6.000,00			
3.3.90.14	DIÁRIAS - CIVIL	1.660.04	3.000,00			
3.3.90.14	DIÁRIAS - CIVIL	1.660.04	4.000,00			
3.3.90.30	MATERIAL DE CONSUMO	1.500.00	133.500,00			
3.3.90.30	MATERIAL DE CONSUMO	1.660.04	5.000,00			
3.3.90.30	MATERIAL DE CONSUMO	1.660.04	271.500,00			
3.3.90.30	MATERIAL DE CONSUMO	1.660.04	20.000,00			
3.3.90.30	MATERIAL DE CONSUMO	1.660.04	10.000,00			
3.3.90.30	MATERIAL DE CONSUMO	1.661.04	10.000,00			
3.3.90.30	MATERIAL DE CONSUMO	1.669.04	5.000,00			
3.3.90.32	MATERIAL, BEM OU SERVIÇO PARA DISTRIBUIÇÃO GRATUITA	1.500.00	50.000,00			
3.3.90.32	MATERIAL, BEM OU SERVIÇO PARA DISTRIBUIÇÃO GRATUITA	1.661.04	25.000,00			
3.3.90.33	PASSAGENS E DESPESAS COM LOCOMOÇÃO	1.500.00	10.000,00			
3.3.90.33	PASSAGENS E DESPESAS COM LOCOMOÇÃO	1.660.04	1.000,00			
3.3.90.33	PASSAGENS E DESPESAS COM LOCOMOÇÃO	1.660.04	1.000,00			
3.3.90.35	SERVIÇOS DE CONSULTORIA	1.500.00	20.000,00			
3.3.90.36	OUTROS SERVIÇOS DE TERCEIROS - PESSOA FÍSICA	1.500.00	94.000,00			
3.3.90.36	OUTROS SERVIÇOS DE TERCEIROS - PESSOA FÍSICA	1.660.04	12.000,00			
3.3.90.36	OUTROS SERVIÇOS DE TERCEIROS - PESSOA FÍSICA	1.660.04	5.000,00			
3.3.90.36	OUTROS SERVIÇOS DE TERCEIROS - PESSOA FÍSICA	1.660.04	5.000,00			
3.3.90.36	OUTROS SERVIÇOS DE TERCEIROS - PESSOA FÍSICA	1.660.04	75.000,00			
3.3.90.36	OUTROS SERVIÇOS DE TERCEIROS - PESSOA FÍSICA	1.661.04	3.500,00			
3.3.90.36	OUTROS SERVIÇOS DE TERCEIROS - PESSOA FÍSICA	1.669.04	5.000,00			
3.3.90.39	OUTROS SERVIÇOS DE TERCEIROS - PESSOA JURÍDICA	1.500.00	139.000,00			
3.3.90.39	OUTROS SERVIÇOS DE TERCEIROS - PESSOA JURÍDICA	1.660.04	222.000,00			
3.3.90.39	OUTROS SERVIÇOS DE TERCEIROS - PESSOA JURÍDICA	1.660.04	5.000,00			



PREFEITURA MUNICIPAL DE JUREMA
RUA PAULO RIBEIRO SOARES - CNPJ:01612585/0001-63

Orçamento Programa - Exercício de 2026

NATUREZA DA DESPESA POR ORGÃO E UNIDADE

Anexo 02
Página 14

Lei: 13, Data: 22/12/2025

PODER 02 PODER EXECUTIVO					
ORGÃO 06 SECRETARIA MUNICIPAL DE ASSISTÊNCIA SOCIAL					
UNIDADE 01 FUNDO MUN. DE ASSISTÊNCIA SOCIAL					
Código	Especificação	F.R.	Elemento	Modalidade	Grupo
					Categoria Econômica
3.3.90.39	OUTROS SERVIÇOS DE TERCEIROS - PESSOA JURÍDICA	1.660.04	20.000,00		
3.3.90.39	OUTROS SERVIÇOS DE TERCEIROS - PESSOA JURÍDICA	1.660.04	15.000,00		
3.3.90.39	OUTROS SERVIÇOS DE TERCEIROS - PESSOA JURÍDICA	1.661.04	7.000,00		
3.3.90.39	OUTROS SERVIÇOS DE TERCEIROS - PESSOA JURÍDICA	1.669.04	5.000,00		
3.3.90.40	SERVIÇOS DE TECNOLOGIA DA INFORMAÇÃO E COMUNICAÇÃO	1.500.00	12.000,00		
3.3.90.40	SERVIÇOS DE TECNOLOGIA DA INFORMAÇÃO E COMUNICAÇÃO	1.660.04	20.000,00		
3.3.90.47	OBRIGAÇÕES TRIBUTÁRIAS E CONTRIBUTIVAS	1.500.00	1.500,00		
3.3.90.48	OUTROS AUXÍLIOS FINANCEIROS A PESSOAS FÍSICAS	1.500.00	85.000,00		
3.3.90.48	OUTROS AUXÍLIOS FINANCEIROS A PESSOAS FÍSICAS	1.661.04	10.000,00		
3.3.90.92	DESPESAS DE EXERCÍCIOS ANTERIORES	1.500.00	5.000,00		
3.3.90.92	DESPESAS DE EXERCÍCIOS ANTERIORES	1.660.04	1.000,00		
3.3.90.93	INDENIZAÇÕES E RESTITUIÇÕES	1.500.00	5.000,00		
3.3.90.93	INDENIZAÇÕES E RESTITUIÇÕES	1.660.04	1.500,00		
4.0.00.00	DESPESAS DE CAPITAL	0.000.000			136.200,00
4.4.00.00	INVESTIMENTOS	0.000.000			
4.4.90.00	APLICAÇÕES DIRETAS	0.000.000		136.200,00	136.200,00
4.4.90.51	OBRAS E INSTALAÇÕES	1.500.00	20.000,00		
4.4.90.51	OBRAS E INSTALAÇÕES	1.660.04	20.000,00		
4.4.90.51	OBRAS E INSTALAÇÕES	1.660.04	5.000,00		
4.4.90.51	OBRAS E INSTALAÇÕES	1.665.04	10.200,00		
4.4.90.52	EQUIPAMENTOS E MATERIAL PERMANENTE	1.500.00	30.000,00		
4.4.90.52	EQUIPAMENTOS E MATERIAL PERMANENTE	1.660.04	15.000,00		
4.4.90.52	EQUIPAMENTOS E MATERIAL PERMANENTE	1.660.04	5.000,00		
4.4.90.52	EQUIPAMENTOS E MATERIAL PERMANENTE	1.660.04	20.000,00		
4.4.90.52	EQUIPAMENTOS E MATERIAL PERMANENTE	1.661.04	1.000,00		
4.4.90.52	EQUIPAMENTOS E MATERIAL PERMANENTE	1.669.04	10.000,00		
TOTAL					2.146.300,00



PREFEITURA MUNICIPAL DE JUREMA
RUA PAULO RIBEIRO SOARES - CNPJ:01612585/0001-63

Orçamento Programa - Exercício de 2026

NATUREZA DA DESPESA POR ORGÃO E UNIDADE

Anexo 02
Página 15

Lei: 13, Data: 22/12/2025

PODER 02 PODER EXECUTIVO					
ORGÃO 06 SECRETARIA MUNICIPAL DE ASSISTÊNCIA SOCIAL					
UNIDADE 02 FUNDO MUNICIPAL DO DIREITO DA CRIANÇA E ADOLESCENTE					
Código	Especificação	F.R.	Elemento	Modalidade	Grupo
					Categoria Econômica
3.0.00.00	DESPESAS CORRENTES	0.000.000			88.400,00
3.3.00.00	OUTRAS DESPESAS CORRENTES	0.000.000			
3.3.90.00	APLICAÇÕES DIRETAS	0.000.000		88.400,00	88.400,00
3.3.90.14	DIÁRIAS - CIVIL	1.500.00	2.000,00		
3.3.90.14	DIÁRIAS - CIVIL	1.669.04	5.000,00		
3.3.90.30	MATERIAL DE CONSUMO	1.500.00	5.000,00		
3.3.90.30	MATERIAL DE CONSUMO	1.669.04	22.500,00		
3.3.90.32	MATERIAL, BEM OU SERVIÇO PARA DISTRIBUIÇÃO GRATUITA	1.669.04	8.000,00		
3.3.90.36	OUTROS SERVIÇOS DE TERCEIROS - PESSOA FÍSICA	1.500.00	5.000,00		
3.3.90.36	OUTROS SERVIÇOS DE TERCEIROS - PESSOA FÍSICA	1.669.04	14.000,00		
3.3.90.39	OUTROS SERVIÇOS DE TERCEIROS - PESSOA JURÍDICA	1.500.00	5.000,00		
3.3.90.39	OUTROS SERVIÇOS DE TERCEIROS - PESSOA JURÍDICA	1.669.04	14.000,00		
3.3.90.48	OUTROS AUXÍLIOS FINANCEIROS A PESSOAS FÍSICAS	1.669.04	7.900,00		
4.0.00.00	DESPESAS DE CAPITAL	0.000.000			6.500,00
4.4.00.00	INVESTIMENTOS	0.000.000			
4.4.90.00	APLICAÇÕES DIRETAS	0.000.000		6.500,00	6.500,00
4.4.90.52	EQUIPAMENTOS E MATERIAL PERMANENTE	1.500.00	5.000,00		
4.4.90.52	EQUIPAMENTOS E MATERIAL PERMANENTE	1.669.04	1.500,00		
TOTAL					94.900,00

JUREMA - PI

LOA 2026

**PREFEITURA MUNICIPAL DE JUREMA**

RUA PAULO RIBEIRO SOARES - CNPJ:01612585/0001-63

Orçamento Programa - Exercício de 2026

NATUREZA DA DESPESA POR ORGÃO E UNIDADE

Anexo 02

Página 16

Lei: 13, Data: 22/12/2025

PODER 02 PODER EXECUTIVO						
ORGÃO 10 SECRETARIA MUNICIPAL DE AGRICULTURA						
UNIDADE 00 SECRETARIA MUNICIPAL DE AGRICULTURA						
Código	Especificação	F.R.	Elemento	Modalidade	Grupo	Categoria Econômica
3.0.00.00	DESPESAS CORRENTES	0.000.000				500.600,00
3.1.00.00	PESSOAL E ENCARGOS SOCIAIS	0.000.000			211.000,00	
3.1.90.00	APLICAÇÕES DIRETAS	0.000.000		211.000,00		
3.1.90.11	VENCIMENTOS E VANTAGENS FIXAS - PESSOAL CIVIL	1.500.00	210.000,00			
3.1.90.92	DESPESAS DE EXERCÍCIOS ANTERIORES	1.500.00	1.000,00			
3.3.00.00	OUTRAS DESPESAS CORRENTES	0.000.000			289.600,00	
3.3.90.00	APLICAÇÕES DIRETAS	0.000.000		289.600,00		
3.3.90.14	DIÁRIAS - CIVIL	1.500.00	7.000,00			
3.3.90.27	ENCARGOS PELA HONRA DE AVAIS, GARANTIAS, SEGUROS E SI	1.500.00	80.000,00			
3.3.90.30	MATERIAL DE CONSUMO	1.500.00	43.300,00			
3.3.90.32	MATERIAL, BEM OU SERVIÇO PARA DISTRIBUIÇÃO GRATUITA	1.500.00	10.000,00			
3.3.90.36	OUTROS SERVIÇOS DE TERCEIROS - PESSOA FÍSICA	1.500.00	64.900,00			
3.3.90.39	OUTROS SERVIÇOS DE TERCEIROS - PESSOA JURÍDICA	1.500.00	84.400,00			
4.0.00.00	DESPESAS DE CAPITAL	0.000.000				375.000,00
4.4.00.00	INVESTIMENTOS	0.000.000			375.000,00	
4.4.90.00	APLICAÇÕES DIRETAS	0.000.000		375.000,00		
4.4.90.51	OBRAS E INSTALAÇÕES	1.500.00	16.500,00			
4.4.90.51	OBRAS E INSTALAÇÕES	1.701.05	20.000,00			
4.4.90.52	EQUIPAMENTOS E MATERIAL PERMANENTE	1.500.00	18.500,00			
4.4.90.52	EQUIPAMENTOS E MATERIAL PERMANENTE	1.700.05	300.000,00			
4.4.90.52	EQUIPAMENTOS E MATERIAL PERMANENTE	1.701.05	20.000,00			
TOTAL						875.600,00

**PREFEITURA MUNICIPAL DE JUREMA**

RUA PAULO RIBEIRO SOARES - CNPJ:01612585/0001-63

Orçamento Programa - Exercício de 2026

NATUREZA DA DESPESA POR ORGÃO E UNIDADE

Anexo 02

Página 17

Lei: 13, Data: 22/12/2025

PODER 02 PODER EXECUTIVO						
ORGÃO 11 SEC. MUN. DE OBRAS, TRANSPORTE E SERVIÇOS PÚBLICOS						
UNIDADE 00 SEC. MUN. DE OBRAS, TRANSPORTE E SERVIÇOS PÚBLICOS						
Código	Especificação	F.R.	Elemento	Modalidade	Grupo	Categoria Econômica
3.0.00.00	DESPESAS CORRENTES	0.000.000				2.938.400,00
3.1.00.00	PESSOAL E ENCARGOS SOCIAIS	0.000.000			250.000,00	
3.1.90.00	APLICAÇÕES DIRETAS	0.000.000		250.000,00		
3.1.90.11	VENCIMENTOS E VANTAGENS FIXAS - PESSOAL CIVIL	1.500.00	250.000,00			
3.3.00.00	OUTRAS DESPESAS CORRENTES	0.000.000			2.688.400,00	
3.3.90.00	APLICAÇÕES DIRETAS	0.000.000		2.688.400,00		
3.3.90.14	DIÁRIAS - CIVIL	1.500.00	10.000,00			
3.3.90.30	MATERIAL DE CONSUMO	1.500.00	490.000,00			
3.3.90.30	MATERIAL DE CONSUMO	1.706.05	100.000,00			
3.3.90.30	MATERIAL DE CONSUMO	1.720.05	83.900,00			
3.3.90.30	MATERIAL DE CONSUMO	1.750.05	15.700,00			
3.3.90.30	MATERIAL DE CONSUMO	1.751.00	150.000,00			
3.3.90.36	OUTROS SERVIÇOS DE TERCEIROS - PESSOA FÍSICA	1.500.00	180.000,00			
3.3.90.36	OUTROS SERVIÇOS DE TERCEIROS - PESSOA FÍSICA	1.751.00	30.000,00			
3.3.90.36	OUTROS SERVIÇOS DE TERCEIROS - PESSOA FÍSICA	1.753.00	5.000,00			
3.3.90.39	OUTROS SERVIÇOS DE TERCEIROS - PESSOA JURÍDICA	1.500.00	1.170.000,00			
3.3.90.39	OUTROS SERVIÇOS DE TERCEIROS - PESSOA JURÍDICA	1.701.05	2.000,00			
3.3.90.39	OUTROS SERVIÇOS DE TERCEIROS - PESSOA JURÍDICA	1.706.05	80.000,00			
3.3.90.39	OUTROS SERVIÇOS DE TERCEIROS - PESSOA JURÍDICA	1.720.05	30.000,00			
3.3.90.39	OUTROS SERVIÇOS DE TERCEIROS - PESSOA JURÍDICA	1.750.05	13.000,00			
3.3.90.39	OUTROS SERVIÇOS DE TERCEIROS - PESSOA JURÍDICA	1.751.00	300.000,00			
3.3.90.39	OUTROS SERVIÇOS DE TERCEIROS - PESSOA JURÍDICA	1.753.00	16.300,00			
3.3.90.92	DESPESAS DE EXERCÍCIOS ANTERIORES	1.500.00	12.500,00			
4.0.00.00	DESPESAS DE CAPITAL	0.000.000				4.626.500,00
4.4.00.00	INVESTIMENTOS	0.000.000			4.626.500,00	
4.4.90.00	APLICAÇÕES DIRETAS	0.000.000		4.626.500,00		
4.4.90.51	OBRAS E INSTALAÇÕES	1.500.00	442.500,00			
4.4.90.51	OBRAS E INSTALAÇÕES	1.700.05	3.180.000,00			
4.4.90.51	OBRAS E INSTALAÇÕES	1.701.05	135.000,00			
4.4.90.51	OBRAS E INSTALAÇÕES	1.706.05	400.000,00			
4.4.90.51	OBRAS E INSTALAÇÕES	1.710.05	80.000,00			
4.4.90.51	OBRAS E INSTALAÇÕES	1.721.05	20.000,00			
4.4.90.51	OBRAS E INSTALAÇÕES	1.750.05	2.000,00			
4.4.90.51	OBRAS E INSTALAÇÕES	1.754.05	272.000,00			
4.4.90.51	OBRAS E INSTALAÇÕES	1.899.05	35.000,00			
4.4.90.52	EQUIPAMENTOS E MATERIAL PERMANENTE	1.500.00	14.000,00			
4.4.90.52	EQUIPAMENTOS E MATERIAL PERMANENTE	1.700.05	20.000,00			
4.4.90.52	EQUIPAMENTOS E MATERIAL PERMANENTE	1.701.05	15.000,00			
4.4.90.61	AQUISIÇÃO DE IMÓVEIS	1.500.00	11.000,00			
TOTAL						7.564.900,00



PREFEITURA MUNICIPAL DE JUREMA
RUA PAULO RIBEIRO SOARES - CNPJ:01612585/0001-63

Orçamento Programa - Exercício de 2026

NATUREZA DA DESPESA POR ORGÃO E UNIDADE

Anexo 02
Página 18

Lei: 13, Data: 22/12/2025

PODER 02 PODER EXECUTIVO						
ORGÃO 12 SECRETARIA MUNICIPAL DE ESPORTE E LAZER						
UNIDADE 00 SECRETARIA MUNICIPAL DE ESPORTE E LAZER						
Código	Especificação	F.R.	Elemento	Modalidade	Grupo	Categoria Econômica
3.0.00.00	DESPESAS CORRENTES	0.000.000				464.100,00
3.1.00.00	PESSOAL E ENCARGOS SOCIAIS	0.000.000			201.650,00	
3.1.90.00	APLICAÇÕES DIRETAS	0.000.000		201.650,00		
3.1.90.11	VENCIMENTOS E VANTAGENS FIXAS - PESSOAL CIVIL	1.500.00	200.000,00			
3.1.90.92	DESPESAS DE EXERCÍCIOS ANTERIORES	1.500.00	1.650,00			
3.3.00.00	OUTRAS DESPESAS CORRENTES	0.000.000			262.450,00	
3.3.90.00	APLICAÇÕES DIRETAS	0.000.000		262.450,00		
3.3.90.14	DIÁRIAS - CIVIL	1.500.00	7.000,00			
3.3.90.30	MATERIAL DE CONSUMO	1.500.00	31.650,00			
3.3.90.31	PREMIAÇÕES CULTURAIS, ARTÍSTICAS, CIENTÍFICAS, DESPORTI	1.500.00	45.000,00			
3.3.90.32	MATERIAL, BEM OU SERVIÇO PARA DISTRIBUIÇÃO GRATUITA	1.500.00	3.300,00			
3.3.90.36	OUTROS SERVIÇOS DE TERCEIROS - PESSOA FÍSICA	1.500.00	58.300,00			
3.3.90.39	OUTROS SERVIÇOS DE TERCEIROS - PESSOA JURÍDICA	1.500.00	97.200,00			
3.3.90.48	OUTROS AUXÍLIOS FINANCEIROS A PESSOAS FÍSICAS	1.500.00	20.000,00			
4.0.00.00	DESPESAS DE CAPITAL	0.000.000			198.700,00	198.700,00
4.4.00.00	INVESTIMENTOS	0.000.000				
4.4.90.00	APLICAÇÕES DIRETAS	0.000.000		198.700,00		
4.4.90.51	OBRAS E INSTALAÇÕES	1.500.00	116.500,00			
4.4.90.51	OBRAS E INSTALAÇÕES	1.700.05	50.000,00			
4.4.90.51	OBRAS E INSTALAÇÕES	1.701.05	10.000,00			
4.4.90.52	EQUIPAMENTOS E MATERIAL PERMANENTE	1.500.00	22.200,00			
TOTAL						662.800,00



PREFEITURA MUNICIPAL DE JUREMA
RUA PAULO RIBEIRO SOARES - CNPJ:01612585/0001-63

Orçamento Programa - Exercício de 2026

NATUREZA DA DESPESA POR ORGÃO E UNIDADE

Anexo 02
Página 19

Lei: 13, Data: 22/12/2025

PODER 02 PODER EXECUTIVO						
ORGÃO 13 SECRETARIA MUNICIPAL DO MEIO AMBIENTE E RECURSOS HÍDRICOS						
UNIDADE 00 SECRETARIA MUNICIPAL DO MEIO AMBIENTE E RECURSOS HÍDRICOS						
Código	Especificação	F.R.	Elemento	Modalidade	Grupo	Categoria Econômica
3.0.00.00	DESPESAS CORRENTES	0.000.000				578.850,00
3.1.00.00	PESSOAL E ENCARGOS SOCIAIS	0.000.000			181.650,00	
3.1.90.00	APLICAÇÕES DIRETAS	0.000.000		181.650,00		
3.1.90.11	VENCIMENTOS E VANTAGENS FIXAS - PESSOAL CIVIL	1.500.00	180.000,00			
3.1.90.92	DESPESAS DE EXERCÍCIOS ANTERIORES	1.500.00	1.650,00			
3.3.00.00	OUTRAS DESPESAS CORRENTES	0.000.000			397.200,00	
3.3.90.00	APLICAÇÕES DIRETAS	0.000.000		397.200,00		
3.3.90.14	DIÁRIAS - CIVIL	1.500.00	13.500,00			
3.3.90.30	MATERIAL DE CONSUMO	1.500.00	47.200,00			
3.3.90.32	MATERIAL, BEM OU SERVIÇO PARA DISTRIBUIÇÃO GRATUITA	1.500.00	1.000,00			
3.3.90.33	PASSAGENS E DESPESAS COM LOCOMOÇÃO	1.500.00	1.100,00			
3.3.90.36	OUTROS SERVIÇOS DE TERCEIROS - PESSOA FÍSICA	1.500.00	111.200,00			
3.3.90.39	OUTROS SERVIÇOS DE TERCEIROS - PESSOA JURÍDICA	1.500.00	217.200,00			
3.3.90.39	OUTROS SERVIÇOS DE TERCEIROS - PESSOA JURÍDICA	1.708.05	6.000,00			
4.0.00.00	DESPESAS DE CAPITAL	0.000.000			3.332.700,00	3.332.700,00
4.4.00.00	INVESTIMENTOS	0.000.000				
4.4.90.00	APLICAÇÕES DIRETAS	0.000.000		3.332.700,00		
4.4.90.51	OBRAS E INSTALAÇÕES	1.500.00	175.500,00			
4.4.90.51	OBRAS E INSTALAÇÕES	1.700.05	2.800.000,00			
4.4.90.51	OBRAS E INSTALAÇÕES	1.706.05	200.000,00			
4.4.90.51	OBRAS E INSTALAÇÕES	1.720.05	20.000,00			
4.4.90.51	OBRAS E INSTALAÇÕES	1.721.05	30.000,00			
4.4.90.51	OBRAS E INSTALAÇÕES	1.754.05	100.000,00			
4.4.90.52	EQUIPAMENTOS E MATERIAL PERMANENTE	1.500.00	7.200,00			
TOTAL						3.911.550,00

JUREMA - PI

LOA 2026

**PREFEITURA MUNICIPAL DE JUREMA**

RUA PAULO RIBEIRO SOARES - CNPJ:01612585/0001-63

Orçamento Programa - Exercício de 2026

NATUREZA DA DESPESA POR ORGÃO E UNIDADE

Anexo 02

Página 20

Lei: 13, Data: 22/12/2025

PODER 02 PODER EXECUTIVO						
ORGÃO 14 CONTROLADORIA INTERNA						
UNIDADE 00 CONTROLADORIA INTERNA						
Código	Especificação	F.R.	Elemento	Modalidade	Grupo	Categoria Econômica
3.0.00.00	DESPESAS CORRENTES	0.000.000				73.000,00
3.1.00.00	PESSOAL E ENCARGOS SOCIAIS	0.000.000			59.000,00	
3.1.90.00	APLICAÇÕES DIRETAS	0.000.000		39.000,00		
3.1.90.11	VENCIMENTOS E VANTAGENS FIXAS - PESSOAL CIVIL	1.500.00	38.000,00			
3.1.90.92	DESPESAS DE EXERCÍCIOS ANTERIORES	1.500.00	1.000,00			
3.1.91.00	APLICAÇÕES DIRETAS- INTRA-ORÇAMENTÁRIAS	0.000.000		20.000,00		
3.1.91.13	OBRIGAÇÕES PATRONAIS	1.500.00	20.000,00			
3.3.00.00	OUTRAS DESPESAS CORRENTES	0.000.000			14.000,00	
3.3.90.00	APLICAÇÕES DIRETAS	0.000.000		14.000,00		
3.3.90.14	DIÁRIAS - CIVIL	1.500.00	5.000,00			
3.3.90.30	MATERIAL DE CONSUMO	1.500.00	2.000,00			
3.3.90.33	PASSAGENS E DESPESAS COM LOCOMOÇÃO	1.500.00	1.500,00			
3.3.90.36	OUTROS SERVIÇOS DE TERCEIROS - PESSOA FÍSICA	1.500.00	3.000,00			
3.3.90.39	OUTROS SERVIÇOS DE TERCEIROS - PESSOA JURÍDICA	1.500.00	2.500,00			
4.0.00.00	DESPESAS DE CAPITAL	0.000.000				5.000,00
4.4.00.00	INVESTIMENTOS	0.000.000			5.000,00	
4.4.90.00	APLICAÇÕES DIRETAS	0.000.000		5.000,00		
4.4.90.52	EQUIPAMENTOS E MATERIAL PERMANENTE	1.500.00	5.000,00			
TOTAL						78.000,00

**PREFEITURA MUNICIPAL DE JUREMA**

RUA PAULO RIBEIRO SOARES - CNPJ:01612585/0001-63

Orçamento Programa - Exercício de 2026

NATUREZA DA DESPESA POR ORGÃO E UNIDADE

Anexo 02

Página 21

Lei: 13, Data: 22/12/2025

PODER 02 PODER EXECUTIVO						
ORGÃO 15 FUNDO PREV. DO MUN. DE JUREMA - JUREMAPREV						
UNIDADE 00 FUNDO PREV. DO MUNICÍPIO DE JUREMA - JUREMAPREV						
Código	Especificação	F.R.	Elemento	Modalidade	Grupo	Categoria Econômica
3.0.00.00	DESPESAS CORRENTES	0.000.000				3.622.500,00
3.1.00.00	PESSOAL E ENCARGOS SOCIAIS	0.000.000			3.428.000,00	
3.1.90.00	APLICAÇÕES DIRETAS	0.000.000		3.428.000,00		
3.1.90.01	APOSENTADORIAS DO RPPS, RESERVA REMUNERADA E REFOR	1.800.03	3.217.000,00			
3.1.90.03	PENSÕES DO RPPS E DO MILITAR	1.800.03	198.000,00			
3.1.90.11	VENCIMENTOS E VANTAGENS FIXAS - PESSOAL CIVIL	1.802.03	10.000,00			
3.1.90.13	OBRIGAÇÕES PATRONAIS	1.802.03	3.000,00			
3.3.00.00	OUTRAS DESPESAS CORRENTES	0.000.000			194.500,00	
3.3.90.00	APLICAÇÕES DIRETAS	0.000.000		194.500,00		
3.3.90.14	DIÁRIAS - CIVIL	1.802.03	9.000,00			
3.3.90.30	MATERIAL DE CONSUMO	1.802.03	5.000,00			
3.3.90.33	PASSAGENS E DESPESAS COM LOCOMOÇÃO	1.802.03	4.000,00			
3.3.90.35	SERVIÇOS DE CONSULTORIA	1.802.03	130.000,00			
3.3.90.36	OUTROS SERVIÇOS DE TERCEIROS - PESSOA FÍSICA	1.802.03	11.500,00			
3.3.90.39	OUTROS SERVIÇOS DE TERCEIROS - PESSOA JURÍDICA	1.802.03	18.000,00			
3.3.90.40	SERVIÇOS DE TECNOLOGIA DA INFORMAÇÃO E COMUNICAÇÃO	1.802.03	15.000,00			
3.3.90.47	OBRIGAÇÕES TRIBUTÁRIAS E CONTRIBUTIVAS	1.802.03	1.000,00			
3.3.90.86	COMPENSAÇÕES A REGIMES DE PREVIDÊNCIA	1.800.03	1.000,00			
4.0.00.00	DESPESAS DE CAPITAL	0.000.000				25.000,00
4.4.00.00	INVESTIMENTOS	0.000.000			25.000,00	
4.4.90.00	APLICAÇÕES DIRETAS	0.000.000		25.000,00		
4.4.90.51	OBRAS E INSTALAÇÕES	1.802.03	5.000,00			
4.4.90.52	EQUIPAMENTOS E MATERIAL PERMANENTE	1.802.03	20.000,00			
9.0.00.00	RESERVA DE CONTINGÊNCIA	0.000.000				747.550,00
9.9.00.00	RESERVA DE CONTINGÊNCIA	0.000.000			747.550,00	
9.9.99.00	RESERVA DE CONTINGÊNCIA	0.000.000		747.550,00		
9.9.99.99	RESERVA DE CONTINGÊNCIA	1.800.03	747.550,00			
TOTAL						4.395.050,00



PREFEITURA MUNICIPAL DE JUREMA
RUA PAULO RIBEIRO SOARES - CNPJ:01612585/0001-63

Orçamento Programa - Exercício de 2026

NATUREZA DA DESPESA POR ORGÃO E UNIDADE

Anexo 02
Página 22

Lei: 13, Data: 22/12/2025

PODER 02 PODER EXECUTIVO						
ORGÃO 16 SECRETARIA MUNICIPAL DE CULTURA						
UNIDADE 00 SECRETARIA MUNICIPAL DE CULTURA						
Código	Especificação	F.R.	Elemento	Modalidade	Grupo	Categoria Econômica
3.0.00.00	DESPESAS CORRENTES	0.000.000				768.150,00
3.1.00.00	PESSOAL E ENCARGOS SOCIAIS	0.000.000			115.000,00	
3.1.90.00	APLICAÇÕES DIRETAS	0.000.000		115.000,00		
3.1.90.11	VENCIMENTOS E VANTAGENS FIXAS - PESSOAL CIVIL	1.500.00	115.000,00			
3.3.00.00	OUTRAS DESPESAS CORRENTES	0.000.000			653.150,00	
3.3.90.00	APLICAÇÕES DIRETAS	0.000.000		653.150,00		
3.3.90.14	DIÁRIAS - CIVIL	1.500.00	2.500,00			
3.3.90.30	MATERIAL DE CONSUMO	1.500.00	18.850,00			
3.3.90.31	PREMIAÇÕES CULTURAIS, ARTÍSTICAS, CIENTÍFICAS, DESPORTI	1.500.00	20.000,00			
3.3.90.31	PREMIAÇÕES CULTURAIS, ARTÍSTICAS, CIENTÍFICAS, DESPORTI	1.715.05	8.000,00			
3.3.90.31	PREMIAÇÕES CULTURAIS, ARTÍSTICAS, CIENTÍFICAS, DESPORTI	1.719.05	35.000,00			
3.3.90.32	MATERIAL, BEM OU SERVIÇO PARA DISTRIBUIÇÃO GRATUITA	1.500.00	5.000,00			
3.3.90.36	OUTROS SERVIÇOS DE TERCEIROS - PESSOA FÍSICA	1.500.00	34.400,00			
3.3.90.36	OUTROS SERVIÇOS DE TERCEIROS - PESSOA FÍSICA	1.719.05	10.000,00			
3.3.90.39	OUTROS SERVIÇOS DE TERCEIROS - PESSOA JURÍDICA	1.500.00	313.800,00			
3.3.90.39	OUTROS SERVIÇOS DE TERCEIROS - PESSOA JURÍDICA	1.710.05	90.000,00			
3.3.90.39	OUTROS SERVIÇOS DE TERCEIROS - PESSOA JURÍDICA	1.715.05	10.500,00			
3.3.90.39	OUTROS SERVIÇOS DE TERCEIROS - PESSOA JURÍDICA	1.716.05	11.000,00			
3.3.90.39	OUTROS SERVIÇOS DE TERCEIROS - PESSOA JURÍDICA	1.719.05	30.000,00			
3.3.90.48	OUTROS AUXÍLIOS FINANCEIROS A PESSOAS FÍSICAS	1.500.00	50.000,00			
3.3.90.48	OUTROS AUXÍLIOS FINANCEIROS A PESSOAS FÍSICAS	1.719.05	10.000,00			
3.3.90.93	INDENIZAÇÕES E RESTITUIÇÕES	1.715.05	2.000,00			
3.3.90.93	INDENIZAÇÕES E RESTITUIÇÕES	1.716.05	1.100,00			
3.3.90.93	INDENIZAÇÕES E RESTITUIÇÕES	1.719.05	1.000,00			
4.0.00.00	DESPESAS DE CAPITAL	0.000.000				13.300,00
4.4.00.00	INVESTIMENTOS	0.000.000			13.300,00	
4.4.90.00	APLICAÇÕES DIRETAS	0.000.000		13.300,00		
4.4.90.51	OBRA E INSTALAÇÕES	1.700.05	10.000,00			
4.4.90.52	EQUIPAMENTOS E MATERIAL PERMANENTE	1.500.00	3.300,00			
TOTAL						781.450,00



PREFEITURA MUNICIPAL DE JUREMA
RUA PAULO RIBEIRO SOARES - CNPJ:01612585/0001-63

Orçamento Programa - Exercício de 2026

NATUREZA DA DESPESA POR ORGÃO E UNIDADE

Anexo 02
Página 23

Lei: 13, Data: 22/12/2025

PODER 02 PODER EXECUTIVO						
ORGÃO 18 SECRETARIA DE POLÍTICAS PÚBLICAS PARA AS MULHERES						
UNIDADE 00 SECRETARIA DE POLÍTICAS PÚBLICAS PARA AS MULHERES						
Código	Especificação	F.R.	Elemento	Modalidade	Grupo	Categoria Econômica
3.0.00.00	DESPESAS CORRENTES	0.000.000				58.000,00
3.1.00.00	PESSOAL E ENCARGOS SOCIAIS	0.000.000			35.000,00	
3.1.90.00	APLICAÇÕES DIRETAS	0.000.000		35.000,00		
3.1.90.04	CONTRATAÇÃO POR TEMPO DETERMINADO	1.500.00	5.000,00			
3.1.90.11	VENCIMENTOS E VANTAGENS FIXAS - PESSOAL CIVIL	1.500.00	30.000,00			
3.3.00.00	OUTRAS DESPESAS CORRENTES	0.000.000			23.000,00	
3.3.90.00	APLICAÇÕES DIRETAS	0.000.000		23.000,00		
3.3.90.14	DIÁRIAS - CIVIL	1.500.00	2.000,00			
3.3.90.30	MATERIAL DE CONSUMO	1.500.00	6.000,00			
3.3.90.36	OUTROS SERVIÇOS DE TERCEIROS - PESSOA FÍSICA	1.500.00	8.000,00			
3.3.90.39	OUTROS SERVIÇOS DE TERCEIROS - PESSOA JURÍDICA	1.500.00	7.000,00			
TOTAL						58.000,00

**PREFEITURA MUNICIPAL DE JUREMA**

RUA PAULO RIBEIRO SOARES - CNPJ:01612585/0001-63

Orçamento Programa - Exercício de 2026

NATUREZA DA DESPESA POR ORGÃO E UNIDADE

Anexo 02

Página 24

Lei: 13, Data: 22/12/2025

02 PODER EXECUTIVO						
99 RESERVA DE CONTINGÊNCIA						
00 RESERVA DE CONTINGÊNCIA						
Código	Especificação	F.R.	Elemento	Modalidade	Grupo	Categoria Econômica
9.0.00.00	RESERVA DE CONTINGÊNCIA	0.000.000				300.000,00
9.9.00.00	RESERVA DE CONTINGÊNCIA	0.000.000			300.000,00	
9.9.99.00	RESERVA DE CONTINGÊNCIA	0.000.000		300.000,00		
9.9.99.99	RESERVA DE CONTINGÊNCIA	1.500.00	300.000,00			
TOTAL						300.000,00
TOTAL GERAL						56.151.350,00

KAYLANNE DA SILVA
OLIVEIRA:03804827
381

Assinado de forma digital por KAYLANNE DA SILVA
OLIVEIRA:03804827381

KAYLANNE DA SILVA OLIVEIRA
PREFEITA MUNICIPAL
038.048.273-81

PAULO FELIPE GOMES MEIRELES:05708783303
3

Assinado de forma digital por PAULO FELIPE GOMES MEIRELES:05708783303

PAULO FELIPE GOMES MEIRELES
CONTADOR - CRC-PI 011881/O-3
057.087.833-03

**PREFEITURA MUNICIPAL DE JUREMA**

RUA PAULO RIBEIRO SOARES - CNPJ:01612585/0001-63

Orçamento Programa - Exercício de 2026

ANÁLISE DA DESPESA EM PORCENTAGEM

Quadro 22

Página 1

Lei: 13, Data: 22/12/2025

Código	Especificação	Elemento	Modalidade	Grupo	Categoria Econômica
3.0.00.00	DESPESAS CORRENTES	0	0	0	75,7594
3.1.00.00	PESSOAL E ENCARGOS SOCIAIS	0	0	43,4279	0
3.1.90.00	APLICAÇÕES DIRETAS	0	37,9079	0	0
3.1.90.01	APOSENTADORIAS DO RPPS, RESERVA REMUNERADA E REFORMA:	5,7292	0	0	0
3.1.90.03	PENSÕES DO RPPS E DO MILITAR	0,3526	0	0	0
3.1.90.04	CONTRATAÇÃO POR TEMPO DETERMINADO	1,3884	0	0	0
3.1.90.11	VENCIMENTOS E VANTAGENS FIXAS - PESSOAL CIVIL	28,3929	0	0	0
3.1.90.13	OBRIGAÇÕES PATRONAIS	1,4005	0	0	0
3.1.90.16	OUTRAS DESPESAS VARIÁVEIS - PESSOAL CIVIL	0,252	0	0	0
3.1.90.91	SENTENÇAS JUDICIAIS	0,1914	0	0	0
3.1.90.92	DESPESAS DE EXERCÍCIOS ANTERIORES	0,0504	0	0	0
3.1.90.94	INDENIZAÇÕES E RESTITUIÇÕES TRABALHISTAS	0,1505	0	0	0
3.1.91.00	APLICAÇÕES DIRETAS- INTRA-ORÇAMENTÁRIAS	0	5,52	0	0
3.1.91.13	OBRIGAÇÕES PATRONAIS	5,52	0	0	0
3.2.00.00	JUROS E ENCARGOS DA DÍVIDA	0	0	0,3562	0
3.2.90.00	APLICAÇÕES DIRETAS	0	0,3562	0	0
3.2.90.21	JUROS SOBRE A DÍVIDA POR CONTRATO	0,0018	0	0	0
3.2.90.22	OUTROS ENCARGOS SOBRE A DÍVIDA POR CONTRATO	0,3544	0	0	0
3.3.00.00	OUTRAS DESPESAS CORRENTES	0	0	31,9753	0
3.3.50.00	TRANSFERÊNCIAS A INSTITUIÇÕES PRIVADAS SEM FINS LUCRATIVO:	0	0,1122	0	0
3.3.50.41	CONTRIBUIÇÕES	0,1122	0	0	0
3.3.90.00	APLICAÇÕES DIRETAS	0	31,8631	0	0
3.3.90.04	CONTRATAÇÃO POR TEMPO DETERMINADO	0,0018	0	0	0
3.3.90.08	OUTROS BENEFÍCIOS ASSISTENCIAIS DO SERVIDOR E DO MILITAR	0,0579	0	0	0
3.3.90.14	DIÁRIAS - CIVIL	0,6146	0	0	0
3.3.90.27	ENCARGOS PELA HONRA DE AVAIS, GARANTIAS, SEGUROS E SIMIL	0,1425	0	0	0
3.3.90.30	MATERIAL DE CONSUMO	9,337	0	0	0
3.3.90.31	PREMIAÇÕES CULTURAIS, ARTÍSTICAS, CIENTÍFICAS, DESPORTIVAS	0,211	0	0	0
3.3.90.32	MATERIAL, BEM OU SERVIÇO PARA DISTRIBUIÇÃO GRATUITA	0,2116	0	0	0
3.3.90.33	PASSAGENS E DESPESAS COM LOCOMOÇÃO	0,0643	0	0	0
3.3.90.34	OUTRAS DESPESAS DE PESSOAL DECORRENTES DE CONTRATOS E	0,0534	0	0	0
3.3.90.35	SERVIÇOS DE CONSULTORIA	1,3357	0	0	0
3.3.90.36	OUTROS SERVIÇOS DE TERCEIROS - PESSOA FÍSICA	4,666	0	0	0
3.3.90.39	OUTROS SERVIÇOS DE TERCEIROS - PESSOA JURÍDICA	13,568	0	0	0
3.3.90.40	SERVIÇOS DE TECNOLOGIA DA INFORMAÇÃO E COMUNICAÇÃO - P.	0,4577	0	0	0
3.3.90.47	OBRIGAÇÕES TRIBUTÁRIAS E CONTRIBUTIVAS	0,4267	0	0	0
3.3.90.48	OUTROS AUXÍLIOS FINANCEIROS A PESSOAS FÍSICAS	0,372	0	0	0
3.3.90.86	COMPENSAÇÕES A REGIMES DE PREVIDÊNCIA	0,0018	0	0	0
3.3.90.92	DESPESAS DE EXERCÍCIOS ANTERIORES	0,0828	0	0	0
3.3.90.93	INDENIZAÇÕES E RESTITUIÇÕES	0,2584	0	0	0
4.0.00.00	DESPESAS DE CAPITAL	0	0	0	22,3751
4.4.00.00	INVESTIMENTOS	0	0	21,7517	0
4.4.90.00	APLICAÇÕES DIRETAS	0	21,7517	0	0
4.4.90.51	OBRAS E INSTALAÇÕES	18,3801	0	0	0
4.4.90.52	EQUIPAMENTOS E MATERIAL PERMANENTE	3,352	0	0	0
4.4.90.61	AQUISIÇÃO DE IMÓVEIS	0,0196	0	0	0
4.6.00.00	AMORTIZAÇÃO DA DÍVIDA	0	0	0,6233	0
4.6.90.00	APLICAÇÕES DIRETAS	0	0,1781	0	0
4.6.90.71	PRINCIPAL DA DÍVIDA CONTRATUAL RESGATADO	0,1781	0	0	0
4.6.91.00	APLICAÇÕES DIRETAS- INTRA-ORÇAMENTÁRIAS	0	0,4452	0	0
4.6.91.71	PRINCIPAL DA DÍVIDA CONTRATUAL RESGATADO	0,4452	0	0	0
9.0.00.00	RESERVA DE CONTINGÊNCIA	0	0	0	1,8656
9.9.00.00	RESERVA DE CONTINGÊNCIA	0	0	1,8656	0
9.9.99.00	RESERVA DE CONTINGÊNCIA	0	1,8656	0	0



PREFEITURA MUNICIPAL DE JUREMA
RUA PAULO RIBEIRO SOARES - CNPJ:01612585/0001-63
Orçamento Programa - Exercício de 2026
ANÁLISE DA DESPESA EM PORCENTAGEM

Quadro 22
Página 2

Lei: 13, Data: 22/12/2025

Código	Especificação	Elemento	Modalidade	Grupo	Categoria Econômica
9.9.99.99	RESERVA DE CONTINGÊNCIA	1,8656	0	0	0
TOTAL					100,00

KAYLANNE DA SILVA
OLIVEIRA:03804827381
7381
Assinado de forma digital por KAYLANNE DA SILVA
OLIVEIRA:03804827381
KAYLANNE DA SILVA OLIVEIRA
PREFEITA MUNICIPAL
038.048.273-81

PAULO FELIPE GOMES
MEIRELES:05708783303
303
Assinado de forma digital por PAULO FELIPE GOMES MEIRELES
MEIRELES:05708783303
PAULO FELIPE GOMES MEIRELES
CONTADOR - CRC-PI 011881/O-3
057.087.833-03

JUREMA - PI



PREFEITURA MUNICIPAL DE JUREMA
RUA PAULO RIBEIRO SOARES - CNPJ:01612585/0001-63
Orçamento Programa - Exercício de 2026
QUADRO AUXILIAR DE DETALHAMENTO DA DESPESA

Página 1

Lei: 13, Data: 22/12/2025

PODER	01	PODER LEGISLATIVO
ORGÃO	01	CÂMARA MUNICIPAL
UNIDADE	00	CÂMARA MUNICIPAL

Aplicacao Programada	Proj/Ativ	Finalidade	Categoria	Detalhada	TotalGrupo	Total Categ.	Total Func.
		F.R. - C.A.					
AMPLIAÇÃO E REFORMA DO PREDIO DA CÂMARA MUNICIPAL	01.031.0001.1001.0000						125.000,00
4 DESPESAS DE CAPIT						125.000,00	
4 INVESTIMENTOS					125.000,00		
OBRAS E INSTALAÇÕES			4.4.90.51.00	125.000,00			
MANUTENÇÃO DA CÂMARA MUNICIPAL	01.031.0001.2001.0000						1.431.000,00
3 DESPESAS CORREN						1.421.000,00	
1 PESSOAL E ENCARGOS SOCIAIS					781.000,00		
VENCIMENTOS E VANTAGENS FIXAS - PESSOAL CIVIL			3.1.90.11.00	670.000,00			
OBRIGAÇÕES PATRONAIS			3.1.90.13.00	100.000,00			
SENTENÇAS JUDICIAIS			3.1.90.91.00	500,00			
INDENIZAÇÕES E RESTITUIÇÕES TRABALHISTAS			3.1.90.94.00	500,00			
CONTRIBUIÇÕES PATRONAIS			3.1.91.13.00	10.000,00			
3 OUTRAS DESPESAS CORRENTES					640.000,00		
OUTROS BENEFÍCIOS ASSISTENCIAIS DO SERVIDOR E DO MILIT			3.3.90.08.00	500,00			
DIÁRIAS - CIVIL			3.3.90.14.00	80.000,00			
MATERIAL DE CONSUMO			3.3.90.30.00	60.000,00			
PREMIAÇÕES CULTURAIS, ARTÍSTICAS, CIENTÍFICAS, DESPORT			3.3.90.31.00	500,00			
MATERIAL, BEM OU SERVIÇO PARA DISTRIBUIÇÃO GRATUITA			3.3.90.32.00	500,00			
PASSAGENS E DESPESAS COM LOCOMOÇÃO			3.3.90.33.00	2.500,00			
SERVIÇOS DE CONSULTORIA			3.3.90.35.00	200.000,00			
OUTROS SERVIÇOS DE TERCEIROS - PESSOA FÍSICA			3.3.90.36.00	25.000,00			
OUTROS SERVIÇOS DE TERCEIROS - PESSOA JURÍDICA			3.3.90.39.00	250.000,00			
SERVIÇOS DE TECNOLOGIA DA INFORMAÇÃO E COMUNICAÇÃO			3.3.90.40.00	20.000,00			
DESPESAS DE EXERCÍCIOS ANTERIORES			3.3.90.92.00	1.000,00			
4 DESPESAS DE CAPIT						10.000,00	
4 INVESTIMENTOS					10.000,00		
EQUIPAMENTOS E MATERIAL PERMANENTE			4.4.90.52.00	10.000,00			
ENCARGOS COM AVEP/IBAM	01.031.0001.2002.0000						12.000,00
3 DESPESAS CORREN						12.000,00	
3 OUTRAS DESPESAS CORRENTES					12.000,00		
CONTRIBUIÇÕES			3.3.50.41.00	12.000,00			
DIVULGAÇÃO E PUBLICAÇÃO DE ATOS	01.031.0001.2128.0000						12.000,00
3 DESPESAS CORREN						12.000,00	
3 OUTRAS DESPESAS CORRENTES					12.000,00		
OUTROS SERVIÇOS DE TERCEIROS - PESSOA JURÍDICA			3.3.90.39.00	12.000,00			
TOTAL							1.580.000,00

LOA 2026

**PREFEITURA MUNICIPAL DE JUREMA**

RUA PAULO RIBEIRO SOARES - CNPJ:01612585/0001-63

Orçamento Programa - Exercício de 2026

Página 2

QUADRO AUXILIAR DE DETALHAMENTO DA DESPESA

Lei: 13, Data: 22/12/2025

PODER	02	PODER EXECUTIVO						
ORGÃO	01	GABINETE DO PREFEITO						
UNIDADE	00	GABINETE DO PREFEITO						

Aplicacao Programada	Proj/Ativ	Finalidade	Categoria	Detalhada	TotalGrupo	Total Categ.	Total Func.
		F.R. - C.A.					
AQUISIÇÃO DE VEICULO PARA O GABINETE DO PREFEITO	04.122.0004.1041.0000						15.000,00
4 DESPESAS DE CAPITAL						15.000,00	
4 INVESTIMENTOS					15.000,00		
EQUIPAMENTOS E MATERIAL PERMANENTE			4.4.90.52.00	15.000,00			
MANUTENÇÃO DO GABINETE DO PREFEITO	04.122.0004.2003.0000					693.000,00	693.000,00
3 DESPESAS CORRENTES						693.000,00	
1 PESSOAL E ENCARGOS SOCIAIS					451.000,00		
VENCIMENTOS E VANTAGENS FIXAS - PESSOAL CIVIL			3.1.90.11.00	450.000,00			
DESPESAS DE EXERCÍCIOS ANTERIORES			3.1.90.92.00	1.000,00			
3 OUTRAS DESPESAS CORRENTES					242.000,00		
DIÁRIAS - CIVIL			3.3.90.14.00	50.000,00			
MATERIAL DE CONSUMO			3.3.90.30.00	30.000,00			
PASSAGENS E DESPESAS COM LOCOMOÇÃO			3.3.90.33.00	10.000,00			
SERVIÇOS DE CONSULTORIA			3.3.90.35.00	50.000,00			
OUTROS SERVIÇOS DE TERCEIROS - PESSOA FÍSICA			3.3.90.36.00	2.000,00			
OUTROS SERVIÇOS DE TERCEIROS - PESSOA JURÍDICA			3.3.90.39.00	100.000,00			
PUBLICIDADE E CAMPANHAS INSTITUCIONAIS	04.122.0004.2004.0000						15.300,00
3 DESPESAS CORRENTES						15.300,00	
3 OUTRAS DESPESAS CORRENTES					15.300,00		
MATERIAL DE CONSUMO			3.3.90.30.00	2.500,00			
OUTROS SERVIÇOS DE TERCEIROS - PESSOA FÍSICA			3.3.90.36.00	2.800,00			
OUTROS SERVIÇOS DE TERCEIROS - PESSOA JURÍDICA			3.3.90.39.00	10.000,00			
ENCARGOS C/ ENTIDADES DE ASSIST. À MUNICÍPIOS	04.122.0004.2005.0000						48.000,00
3 DESPESAS CORRENTES						48.000,00	
3 OUTRAS DESPESAS CORRENTES					48.000,00		
CONTRIBUIÇÕES			3.3.50.41.00	48.000,00			
TOTAL							771.300,00



PREFEITURA MUNICIPAL DE JUREMA
RUA PAULO RIBEIRO SOARES - CNPJ:01612585/0001-63

Orçamento Programa - Exercício de 2026

Página 3

QUADRO AUXILIAR DE DETALHAMENTO DA DESPESA

Lei: 13, Data: 22/12/2025

PODER	02	PODER EXECUTIVO
ORGÃO	03	SEC. MUN. DE ADMINISTRAÇÃO, PLANEJAMENTO E FINANÇAS
UNIDADE	00	SEC. MUN. DE ADMINISTRAÇÃO, PLANEJAMENTO E FINANÇAS

Aplicacao Programada	Proj/Ativ	Finalidade	Categoria	Detalhada	TotalGrupo	Total Categ.	Total Func.
		F.R. - C.A.					
MANUTENÇÃO DA SEC. DE ADM. PLANEJAMENTO E FINANÇAS	04.122.0004.2006.0000					3.233.000,00	
3	DESPESAS CORREN					3.063.000,00	
1	PESSOAL E ENCARGOS SOCIAIS				937.500,00		
	VENCIMENTOS E VANTAGENS FIXAS - PESSOAL CIVIL		3.1.90.11.00	800.000,00			
	OBRIGAÇÕES PATRONAIS		3.1.90.13.00	27.500,00			
	OBRIGAÇÕES PATRONAIS		3.1.90.13.00	15.000,00			
	SENTENÇAS JUDICIAIS		3.1.90.91.00	80.000,00			
	DESPESAS DE EXERCÍCIOS ANTERIORES		3.1.90.92.00	5.000,00			
	INDENIZAÇÕES E RESTITUIÇÕES TRABALHISTAS		3.1.90.94.00	10.000,00			
3	OUTRAS DESPESAS CORRENTES				2.125.500,00		
	OUTROS BENEFÍCIOS ASSISTENCIAIS DO SERVIDOR E DO MILIT		3.3.90.08.00	6.000,00			
	DIÁRIAS - CIVIL		3.3.90.14.00	20.000,00			
	MATERIAL DE CONSUMO		3.3.90.30.00	150.000,00			
	MATERIAL DE CONSUMO		3.3.90.30.00	3.000,00			
	MATERIAL DE CONSUMO		3.3.90.30.00	5.000,00			
	MATERIAL DE CONSUMO		3.3.90.30.00	100.000,00			
	MATERIAL DE CONSUMO		3.3.90.30.00	5.000,00			
	MATERIAL DE CONSUMO		3.3.90.30.00	5.000,00			
	MATERIAL DE CONSUMO		3.3.90.30.00	10.000,00			
	PREMIAÇÕES CULTURAIS, ARTÍSTICAS, CIENTÍFICAS, DESPORT		3.3.90.31.00	10.000,00			
	PASSAGENS E DESPESAS COM LOCOMOÇÃO		3.3.90.33.00	5.000,00			
	OUTRAS DESPESAS DE PESSOAL DECORRENTES DE CONTRAT		3.3.90.34.00	5.000,00			
	SERVIÇOS DE CONSULTORIA		3.3.90.35.00	350.000,00			
	OUTROS SERVIÇOS DE TERCEIROS - PESSOA FÍSICA		3.3.90.36.00	250.000,00			
	OUTROS SERVIÇOS DE TERCEIROS - PESSOA FÍSICA		3.3.90.36.00	10.000,00			
	OUTROS SERVIÇOS DE TERCEIROS - PESSOA FÍSICA		3.3.90.36.00	10.000,00			
	OUTROS SERVIÇOS DE TERCEIROS - PESSOA JURÍDICA		3.3.90.39.00	810.000,00			
	OUTROS SERVIÇOS DE TERCEIROS - PESSOA JURÍDICA		3.3.90.39.00	40.000,00			
	OUTROS SERVIÇOS DE TERCEIROS - PESSOA JURÍDICA		3.3.90.39.00	10.000,00			
	OUTROS SERVIÇOS DE TERCEIROS - PESSOA JURÍDICA		3.3.90.39.00	6.000,00			
	OUTROS SERVIÇOS DE TERCEIROS - PESSOA JURÍDICA		3.3.90.39.00	10.000,00			
	OUTROS SERVIÇOS DE TERCEIROS - PESSOA JURÍDICA		3.3.90.39.00	60.000,00			
	OUTROS SERVIÇOS DE TERCEIROS - PESSOA JURÍDICA		3.3.90.39.00	700,00			
	OUTROS SERVIÇOS DE TERCEIROS - PESSOA JURÍDICA		3.3.90.39.00	5.000,00			
	OUTROS SERVIÇOS DE TERCEIROS - PESSOA JURÍDICA		3.3.90.39.00	5.000,00			
	OUTROS SERVIÇOS DE TERCEIROS - PESSOA JURÍDICA		3.3.90.39.00	5.000,00			
	OUTROS SERVIÇOS DE TERCEIROS - PESSOA JURÍDICA		3.3.90.39.00	10.000,00			
	SERVIÇOS DE TECNOLOGIA DA INFORMAÇÃO E COMUNICAÇÃO		3.3.90.40.00	100.000,00			
	OBRIGAÇÕES TRIBUTÁRIAS E CONTRIBUTIVAS		3.3.90.47.00	800,00			
	OUTROS AUXÍLIOS FINANCEIROS A PESSOAS FÍSICAS		3.3.90.48.00	1.000,00			
	DESPESAS DE EXERCÍCIOS ANTERIORES		3.3.90.92.00	2.000,00			
	INDENIZAÇÕES E RESTITUIÇÕES		3.3.90.93.00	80.000,00			
	INDENIZAÇÕES E RESTITUIÇÕES		3.3.90.93.00	30.000,00			
	INDENIZAÇÕES E RESTITUIÇÕES		3.3.90.93.00	1.000,00			
	INDENIZAÇÕES E RESTITUIÇÕES		3.3.90.93.00	5.000,00			
4	DESPESAS DE CAPIT					170.000,00	
4	INVESTIMENTOS				170.000,00		
	EQUIPAMENTOS E MATERIAL PERMANENTE		4.4.90.52.00	20.000,00			
	EQUIPAMENTOS E MATERIAL PERMANENTE		4.4.90.52.00	150.000,00			
REALIZAÇÃO DE CONCURSO PÚBLICO	04.122.0004.2085.0000					10.000,00	

**PREFEITURA MUNICIPAL DE JUREMA**

RUA PAULO RIBEIRO SOARES - CNPJ:01612585/0001-63

Orçamento Programa - Exercício de 2026

Página 4

QUADRO AUXILIAR DE DETALHAMENTO DA DESPESA

Lei: 13, Data: 22/12/2025

PODER	02	PODER EXECUTIVO						
ORGÃO	03	SEC. MUN. DE ADMINISTRAÇÃO, PLANEJAMENTO E FINANÇAS						
UNIDADE	00	SEC. MUN. DE ADMINISTRAÇÃO, PLANEJAMENTO E FINANÇAS						

Aplicacao Programada	Proj/Ativ	Finalidade	Categoria	Detalhada	TotalGrupo	Total Categ.	Total Func.
		F.R. - C.A.					
REALIZAÇÃO DE CONCURSO PÚBLICO	04.122.0004.2085.0000						10.000,00
3 DESPESAS CORREN						10.000,00	
3 OUTRAS DESPESAS CORRENTES					10.000,00		
OUTROS SERVIÇOS DE TERCEIROS - PESSOA JURÍDICA			3.3.90.39.00	10.000,00			
MANUTENÇÃO DA JUNTA DE SERVIÇO MILITAR - JSM	04.122.0004.2127.0000					28.000,00	28.000,00
3 DESPESAS CORREN						28.000,00	
1 PESSOAL E ENCARGOS SOCIAIS					28.000,00		
CONTRATAÇÃO POR TEMPO DETERMINADO			3.1.90.04.00	5.000,00			
VENCIMENTOS E VANTAGENS FIXAS - PESSOAL CIVIL			3.1.90.11.00	23.000,00			
CONTRIBUIÇÕES E ENCARGOS PREVIDENCIARIOS AO RGPS	09.271.0004.2009.0000						180.000,00
3 DESPESAS CORREN						180.000,00	
1 PESSOAL E ENCARGOS SOCIAIS					180.000,00		
OBRIGAÇÕES PATRONAIS			3.1.90.13.00	180.000,00			
CONTRIBUIÇÕES E ENCARGOS PREVIDENCIARIOS AO RPPS - JUREMAPREV	09.272.0004.2008.0000						180.000,00
3 DESPESAS CORREN						180.000,00	
1 PESSOAL E ENCARGOS SOCIAIS					180.000,00		
CONTRIBUIÇÕES PATRONAIS			3.1.91.13.00	180.000,00			
ENCARGOS COM A DÍVIDA PÚBLICA	28.843.0015.0002.0000						550.000,00
3 DESPESAS CORREN						200.000,00	
2 JUROS E ENCARGOS DA DÍVIDA					200.000,00		
JUROS SOBRE A DÍVIDA POR CONTRATO			3.2.90.21.00	1.000,00			
OUTROS ENCARGOS SOBRE A DÍVIDA POR CONTRATO			3.2.90.22.00	199.000,00			
4 DESPESAS DE CAPITAL						350.000,00	
6 AMORTIZAÇÃO DA DÍVIDA					350.000,00		
PRINCIPAL DA DÍVIDA CONTRATUAL RESGATADO			4.6.90.71.00	100.000,00			
PRINCIPAL DA DÍVIDA CONTRATUAL RESGATADA - INTRA-ORÇA			4.6.91.71.00	250.000,00			
CONTRIBUIÇÕES AO PASEP	28.846.0014.0001.0000						215.800,00
3 DESPESAS CORREN						215.800,00	
3 OUTRAS DESPESAS CORRENTES					215.800,00		
OBRIGAÇÕES TRIBUTÁRIAS E CONTRIBUTIVAS			3.3.90.47.00	210.000,00			
OBRIGAÇÕES TRIBUTÁRIAS E CONTRIBUTIVAS			3.3.90.47.00	200,00			
OBRIGAÇÕES TRIBUTÁRIAS E CONTRIBUTIVAS			3.3.90.47.00	3.100,00			
OBRIGAÇÕES TRIBUTÁRIAS E CONTRIBUTIVAS			3.3.90.47.00	500,00			
DESPESAS DE EXERCÍCIOS ANTERIORES			3.3.90.92.00	2.000,00			
TOTAL							4.396.800,00



PREFEITURA MUNICIPAL DE JUREMA
RUA PAULO RIBEIRO SOARES - CNPJ:01612585/0001-63

Orçamento Programa - Exercício de 2026

Página 5

QUADRO AUXILIAR DE DETALHAMENTO DA DESPESA

Lei: 13, Data: 22/12/2025

PODER	02	PODER EXECUTIVO
ORGÃO	04	SECRETARIA MUNICIPAL DE EDUCAÇÃO
UNIDADE	00	SECRETARIA MUNICIPAL DE EDUCAÇÃO

Aplicacao Programada	Proj/Ativ	Finalidade	Categoria	Detalhada	TotalGrupo	Total Categ.	Total Func.
		F.R. - C.A.					
MELHORIAS DA INFRAESTRUTURA DAS ESCOLAS PÚB. MUNICIPAIS - E. FUNDAMENTAL	12.361.0006.1002.0000						201.000,00
3 DESPESAS CORREN						20.000,00	
3 OUTRAS DESPESAS CORRENTES					20.000,00		
OUTROS SERVIÇOS DE TERCEIROS - PESSOA JURÍDICA			3.3.90.39.00	20.000,00			
4 DESPESAS DE CAPIT						181.000,00	
4 INVESTIMENTOS					181.000,00		
OBRAS E INSTALAÇÕES			4.4.90.51.00	50.000,00			
OBRAS E INSTALAÇÕES			4.4.90.51.00	20.000,00			
OBRAS E INSTALAÇÕES			4.4.90.51.00	31.000,00			
OBRAS E INSTALAÇÕES			4.4.90.51.00	50.000,00			
EQUIPAMENTOS E MATERIAL PERMANENTE			4.4.90.52.00	10.000,00			
EQUIPAMENTOS E MATERIAL PERMANENTE			4.4.90.52.00	10.000,00			
EQUIPAMENTOS E MATERIAL PERMANENTE			4.4.90.52.00	10.000,00			
AQUISIÇÃO DE VEICULO P/ OS SERVIÇOS DE EDUCAÇÃO	12.361.0006.1004.0000						15.000,00
4 DESPESAS DE CAPIT						15.000,00	
4 INVESTIMENTOS					15.000,00		
EQUIPAMENTOS E MATERIAL PERMANENTE			4.4.90.52.00	15.000,00			
CONSTRUÇÃO E REFORMA DE QUADRAS DE ESPORTES EM ESCOLAS DO MUNICÍPIO	12.361.0006.1006.0000						125.000,00
4 DESPESAS DE CAPIT						125.000,00	
4 INVESTIMENTOS					125.000,00		
OBRAS E INSTALAÇÕES			4.4.90.51.00	25.000,00			
OBRAS E INSTALAÇÕES			4.4.90.51.00	20.000,00			
OBRAS E INSTALAÇÕES			4.4.90.51.00	80.000,00			
AQUISIÇÃO DE VEÍCULOS PARA TRANSPORTE ESCOLAR	12.361.0006.1072.0000						95.000,00
4 DESPESAS DE CAPIT						95.000,00	
4 INVESTIMENTOS					95.000,00		
EQUIPAMENTOS E MATERIAL PERMANENTE			4.4.90.52.00	50.000,00			
EQUIPAMENTOS E MATERIAL PERMANENTE			4.4.90.52.00	25.000,00			
EQUIPAMENTOS E MATERIAL PERMANENTE			4.4.90.52.00	20.000,00			
MANUTENÇÃO E MELHORIA DO ENSINO FUNDAMENTAL	12.361.0006.2015.0000						2.222.000,00
3 DESPESAS CORREN						2.202.000,00	
1 PESSOAL E ENCARGOS SOCIAIS					1.009.000,00		
CONTRATAÇÃO POR TEMPO DETERMINADO			3.1.90.04.00	80.000,00			
VENCIMENTOS E VANTAGENS FIXAS - PESSOAL CIVIL			3.1.90.11.00	750.000,00			
OBRIGAÇÕES PATRONAIS			3.1.90.13.00	153.000,00			
SENTENÇAS JUDICIAIS			3.1.90.91.00	2.000,00			
DESPESAS DE EXERCÍCIOS ANTERIORES			3.1.90.92.00	4.000,00			
CONTRIBUIÇÕES PATRONAIS			3.1.91.13.00	20.000,00			

JUREMA - PI

LOA 2026

**PREFEITURA MUNICIPAL DE JUREMA**

RUA PAULO RIBEIRO SOARES - CNPJ:01612585/0001-63

Orçamento Programa - Exercício de 2026

Página 6

QUADRO AUXILIAR DE DETALHAMENTO DA DESPESA

Lei: 13, Data: 22/12/2025

PODER	02	PODER EXECUTIVO						
ORGÃO	04	SECRETARIA MUNICIPAL DE EDUCAÇÃO						
UNIDADE	00	SECRETARIA MUNICIPAL DE EDUCAÇÃO						

Aplicacao Programada	Proj/Ativ	Finalidade	Categoria	Detalhada	TotalGrupo	Total Categ.	Total Func.
		F.R. - C.A.					
MANUTENÇÃO E MELHORIA DO ENSINO FUNDAMENTAL	12.361.0006.2015.0000						2.222.000,00
3 DESPESAS CORREN						2.202.000,00	
3 OUTRAS DESPESAS CORRENTES					1.193.000,00		
CONTRIBUIÇÕES			3.3.50.41.00	3.000,00			
DIÁRIAS - CIVIL			3.3.90.14.00	15.000,00			
MATERIAL DE CONSUMO			3.3.90.30.00	100.000,00			
MATERIAL DE CONSUMO			3.3.90.30.00	5.000,00			
OUTRAS DESPESAS DE PESSOAL DECORRENTES DE CONTRAT			3.3.90.34.00	5.000,00			
OUTROS SERVIÇOS DE TERCEIROS - PESSOA FÍSICA			3.3.90.36.00	750.000,00			
OUTROS SERVIÇOS DE TERCEIROS - PESSOA FÍSICA			3.3.90.36.00	5.000,00			
OUTROS SERVIÇOS DE TERCEIROS - PESSOA JURÍDICA			3.3.90.39.00	250.000,00			
OUTROS SERVIÇOS DE TERCEIROS - PESSOA JURÍDICA			3.3.90.39.00	5.000,00			
SERVIÇOS DE TECNOLOGIA DA INFORMAÇÃO E COMUNICAÇÃO			3.3.90.40.00	30.000,00			
OBRIGAÇÕES TRIBUTÁRIAS E CONTRIBUTIVAS			3.3.90.47.00	10.000,00			
DESPESAS DE EXERCÍCIOS ANTERIORES			3.3.90.92.00	5.000,00			
INDENIZAÇÕES E RESTITUIÇÕES			3.3.90.93.00	5.000,00			
INDENIZAÇÕES E RESTITUIÇÕES			3.3.90.93.00	5.000,00			
4 DESPESAS DE CAPIT						20.000,00	
4 INVESTIMENTOS					20.000,00		
EQUIPAMENTOS E MATERIAL PERMANENTE			4.4.90.52.00	20.000,00			
MANUTENÇÃO DO PROGRAMA DE ALIMENTAÇÃO ESCOLAR	12.361.0006.2016.0000						262.000,00
3 DESPESAS CORREN						262.000,00	
3 OUTRAS DESPESAS CORRENTES					262.000,00		
MATERIAL DE CONSUMO			3.3.90.30.00	60.000,00			
MATERIAL DE CONSUMO			3.3.90.30.00	202.000,00			
MANUTENÇÃO DO TRANSPORTE ESCOLAR	12.361.0006.2069.0000						727.000,00
3 DESPESAS CORREN						727.000,00	
3 OUTRAS DESPESAS CORRENTES					727.000,00		
MATERIAL DE CONSUMO			3.3.90.30.00	80.000,00			
MATERIAL DE CONSUMO			3.3.90.30.00	92.500,00			
MATERIAL DE CONSUMO			3.3.90.30.00	120.500,00			
MATERIAL DE CONSUMO			3.3.90.30.00	50.000,00			
OUTROS SERVIÇOS DE TERCEIROS - PESSOA FÍSICA			3.3.90.36.00	30.000,00			
OUTROS SERVIÇOS DE TERCEIROS - PESSOA FÍSICA			3.3.90.36.00	9.000,00			
OUTROS SERVIÇOS DE TERCEIROS - PESSOA FÍSICA			3.3.90.36.00	30.000,00			
OUTROS SERVIÇOS DE TERCEIROS - PESSOA JURÍDICA			3.3.90.39.00	200.000,00			
OUTROS SERVIÇOS DE TERCEIROS - PESSOA JURÍDICA			3.3.90.39.00	50.000,00			
OUTROS SERVIÇOS DE TERCEIROS - PESSOA JURÍDICA			3.3.90.39.00	35.000,00			
OUTROS SERVIÇOS DE TERCEIROS - PESSOA JURÍDICA			3.3.90.39.00	30.000,00			
AÇÕES FINANCIADAS COM RECURSOS DO QSE	12.361.0006.2070.0000						750.000,00
3 DESPESAS CORREN						700.000,00	
3 OUTRAS DESPESAS CORRENTES					700.000,00		
MATERIAL DE CONSUMO			3.3.90.30.00	350.000,00			
OUTROS SERVIÇOS DE TERCEIROS - PESSOA FÍSICA			3.3.90.36.00	50.000,00			
OUTROS SERVIÇOS DE TERCEIROS - PESSOA JURÍDICA			3.3.90.39.00	300.000,00			
4 DESPESAS DE CAPIT						50.000,00	



PREFEITURA MUNICIPAL DE JUREMA
RUA PAULO RIBEIRO SOARES - CNPJ:01612585/0001-63

Orçamento Programa - Exercício de 2026

Página 7

QUADRO AUXILIAR DE DETALHAMENTO DA DESPESA

Lei: 13, Data: 22/12/2025

PODER	02	PODER EXECUTIVO
ORGÃO	04	SECRETARIA MUNICIPAL DE EDUCAÇÃO
UNIDADE	00	SECRETARIA MUNICIPAL DE EDUCAÇÃO

Aplicacao Programada	Proj/Ativ	Finalidade F.R. - C.A.	Categoria	Detalhada	TotalGrupo	Total Categ.	Total Func.
ações financiadas com recursos do QSE	12.361.0006.2070.0000						750.000,00
4 DESPESAS DE CAPIT						50.000,00	
4 INVESTIMENTOS					50.000,00		
EQUIPAMENTOS E MATERIAL PERMANENTE			4.4.90.52.00	50.000,00			
MANUTENÇÃO DO PDDE	12.361.0006.2079.0000						12.000,00
3 DESPESAS CORREN						12.000,00	
3 OUTRAS DESPESAS CORRENTES					12.000,00		
MATERIAL DE CONSUMO			3.3.90.30.00	7.000,00			
OUTROS SERVIÇOS DE TERCEIROS - PESSOA FÍSICA			3.3.90.36.00	2.000,00			
OUTROS SERVIÇOS DE TERCEIROS - PESSOA JURÍDICA			3.3.90.39.00	3.000,00			
AMPLIAÇÃO DA EDUCAÇÃO EM TEMPO INTEGRAL	12.361.0006.2121.0000						216.000,00
3 DESPESAS CORREN						176.000,00	
1 PESSOAL E ENCARGOS SOCIAIS					50.000,00		
OUTRAS DESPESAS VARIÁVEIS - PESSOAL CIVIL			3.1.90.16.00	50.000,00			
3 OUTRAS DESPESAS CORRENTES					126.000,00		
MATERIAL DE CONSUMO			3.3.90.30.00	50.000,00			
OUTROS SERVIÇOS DE TERCEIROS - PESSOA FÍSICA			3.3.90.36.00	20.000,00			
OUTROS SERVIÇOS DE TERCEIROS - PESSOA JURÍDICA			3.3.90.39.00	56.000,00			
4 DESPESAS DE CAPIT						40.000,00	
4 INVESTIMENTOS					40.000,00		
OBRAS E INSTALAÇÕES			4.4.90.51.00	20.000,00			
EQUIPAMENTOS E MATERIAL PERMANENTE			4.4.90.52.00	20.000,00			
CONSTRUÇÃO, AMPL., REF. E EQUIPAR DE CRECHES MUNICIPAIS	12.365.0013.1042.0000						235.000,00
4 DESPESAS DE CAPIT						235.000,00	
4 INVESTIMENTOS					235.000,00		
OBRAS E INSTALAÇÕES			4.4.90.51.00	20.000,00			
OBRAS E INSTALAÇÕES			4.4.90.51.00	20.000,00			
OBRAS E INSTALAÇÕES			4.4.90.51.00	25.000,00			
OBRAS E INSTALAÇÕES			4.4.90.51.00	110.000,00			
EQUIPAMENTOS E MATERIAL PERMANENTE			4.4.90.52.00	5.000,00			
EQUIPAMENTOS E MATERIAL PERMANENTE			4.4.90.52.00	5.000,00			
EQUIPAMENTOS E MATERIAL PERMANENTE			4.4.90.52.00	50.000,00			
MELHORIAS DA INFRAESTRUTURA DAS ESCOLAS PÚB. MUNICIPAIS - ED. INFANTIL	12.365.0013.1051.0000						10.000,00
4 DESPESAS DE CAPIT						10.000,00	
4 INVESTIMENTOS					10.000,00		
EQUIPAMENTOS E MATERIAL PERMANENTE			4.4.90.52.00	10.000,00			
MANUTENÇÃO DO PROGRAMA DE ALIMENTAÇÃO ESCOLAR	12.365.0013.2016.0000						100.000,00
3 DESPESAS CORREN						100.000,00	
3 OUTRAS DESPESAS CORRENTES					100.000,00		
MATERIAL DE CONSUMO			3.3.90.30.00	100.000,00			
ENCARGOS COM A EDUCAÇÃO INFANTIL - PRÉ	12.365.0013.2081.0000						228.600,00

**PREFEITURA MUNICIPAL DE JUREMA**

RUA PAULO RIBEIRO SOARES - CNPJ:01612585/0001-63

Orçamento Programa - Exercício de 2026

Página 8

QUADRO AUXILIAR DE DETALHAMENTO DA DESPESA

Lei: 13, Data: 22/12/2025

PODER	02	PODER EXECUTIVO						
ORGÃO	04	SECRETARIA MUNICIPAL DE EDUCAÇÃO						
UNIDADE	00	SECRETARIA MUNICIPAL DE EDUCAÇÃO						

Aplicacao Programada	Proj/Ativ	Finalidade	Categoria	Detalhada	TotalGrupo	Total Categ.	Total Func.
		F.R. - C.A.					
ESCOLA							
3	DESPESAS CORREN					224.600,00	
1	PESSOAL E ENCARGOS SOCIAIS				26.600,00		
	VENCIMENTOS E VANTAGENS FIXAS - PESSOAL CIVIL		3.1.90.11.00	20.000,00			
	VENCIMENTOS E VANTAGENS FIXAS - PESSOAL CIVIL		3.1.90.11.00	2.000,00			
	CONTRIBUIÇÕES PATRONAIS		3.1.91.13.00	3.600,00			
	CONTRIBUIÇÕES PATRONAIS		3.1.91.13.00	1.000,00			
3	OUTRAS DESPESAS CORRENTES				198.000,00		
	DIÁRIAS - CIVIL		3.3.90.14.00	2.000,00			
	DIÁRIAS - CIVIL		3.3.90.14.00	1.000,00			
	MATERIAL DE CONSUMO		3.3.90.30.00	20.000,00			
	MATERIAL DE CONSUMO		3.3.90.30.00	40.000,00			
	OUTROS SERVIÇOS DE TERCEIROS - PESSOA FÍSICA		3.3.90.36.00	40.000,00			
	OUTROS SERVIÇOS DE TERCEIROS - PESSOA FÍSICA		3.3.90.36.00	30.000,00			
	OUTROS SERVIÇOS DE TERCEIROS - PESSOA JURÍDICA		3.3.90.39.00	15.000,00			
	OUTROS SERVIÇOS DE TERCEIROS - PESSOA JURÍDICA		3.3.90.39.00	50.000,00			
4	DESPESAS DE CAPIT					4.000,00	
4	INVESTIMENTOS				4.000,00		
	EQUIPAMENTOS E MATERIAL PERMANENTE		4.4.90.52.00	2.000,00			
	EQUIPAMENTOS E MATERIAL PERMANENTE		4.4.90.52.00	2.000,00			
ENCARGOS COM A EDUCAÇÃO INFANTIL - CRECHE	12.365.0013.2108.0000					80.300,00	
3	DESPESAS CORREN					75.300,00	
1	PESSOAL E ENCARGOS SOCIAIS				15.300,00		
	CONTRATAÇÃO POR TEMPO DETERMINADO		3.1.90.04.00	5.000,00			
	VENCIMENTOS E VANTAGENS FIXAS - PESSOAL CIVIL		3.1.90.11.00	8.000,00			
	OBRIGAÇÕES PATRONAIS		3.1.90.13.00	2.300,00			
3	OUTRAS DESPESAS CORRENTES				60.000,00		
	MATERIAL DE CONSUMO		3.3.90.30.00	5.000,00			
	MATERIAL DE CONSUMO		3.3.90.30.00	5.000,00			
	OUTROS SERVIÇOS DE TERCEIROS - PESSOA FÍSICA		3.3.90.36.00	35.000,00			
	OUTROS SERVIÇOS DE TERCEIROS - PESSOA FÍSICA		3.3.90.36.00	5.000,00			
	OUTROS SERVIÇOS DE TERCEIROS - PESSOA JURÍDICA		3.3.90.39.00	5.000,00			
	OUTROS SERVIÇOS DE TERCEIROS - PESSOA JURÍDICA		3.3.90.39.00	5.000,00			
4	DESPESAS DE CAPIT					5.000,00	
4	INVESTIMENTOS				5.000,00		
	EQUIPAMENTOS E MATERIAL PERMANENTE		4.4.90.52.00	5.000,00			
MANUTENÇÃO DA OFERTA DA EDUCAÇÃO DE JOVENS E ADULTOS	12.366.0006.2080.0000					68.700,00	
3	DESPESAS CORREN					68.700,00	
1	PESSOAL E ENCARGOS SOCIAIS				18.700,00		
	VENCIMENTOS E VANTAGENS FIXAS - PESSOAL CIVIL		3.1.90.11.00	15.000,00			
	OBRIGAÇÕES PATRONAIS		3.1.90.13.00	2.700,00			
	DESPESAS DE EXERCÍCIOS ANTERIORES		3.1.90.92.00	1.000,00			
3	OUTRAS DESPESAS CORRENTES				50.000,00		
	MATERIAL DE CONSUMO		3.3.90.30.00	10.000,00			
	OUTROS SERVIÇOS DE TERCEIROS - PESSOA FÍSICA		3.3.90.36.00	30.000,00			
	OUTROS SERVIÇOS DE TERCEIROS - PESSOA JURÍDICA		3.3.90.39.00	10.000,00			



PREFEITURA MUNICIPAL DE JUREMA
RUA PAULO RIBEIRO SOARES - CNPJ:01612585/0001-63

Orçamento Programa - Exercício de 2026

Página 9

QUADRO AUXILIAR DE DETALHAMENTO DA DESPESA

Lei: 13, Data: 22/12/2025

PODER	02	PODER EXECUTIVO
ORGÃO	04	SECRETARIA MUNICIPAL DE EDUCAÇÃO
UNIDADE	00	SECRETARIA MUNICIPAL DE EDUCAÇÃO

Aplicacao Programada	Proj/Ativ	Finalidade	Categoria	Detalhada	TotalGrupo	Total Categ.	Total Func.
		F.R. - C.A.					
TOTAL						5.347.600,00	



PREFEITURA MUNICIPAL DE JUREMA
RUA PAULO RIBEIRO SOARES - CNPJ:01612585/0001-63

Orçamento Programa - Exercício de 2026

Página 10

QUADRO AUXILIAR DE DETALHAMENTO DA DESPESA

Lei: 13, Data: 22/12/2025

PODER	02	PODER EXECUTIVO
ORGÃO	04	SECRETARIA MUNICIPAL DE EDUCAÇÃO
UNIDADE	01	FUNDEB

Aplicacao Programada	Proj/Ativ	Finalidade	Categoria	Detalhada	TotalGrupo	Total Categ.	Total Func.
		F.R. - C.A.					
REFORMA, AMPL. E MELHORIA DE UNIDADES ESCOLARES DO ENSINO FUNDAMENTAL	12.361.0006.1008.0000						284.500,00
4 DESPESAS DE CAPIT						284.500,00	
4 INVESTIMENTOS					284.500,00		
OBRAS E INSTALAÇÕES			4.4.90.51.00	50.000,00			
OBRAS E INSTALAÇÕES			4.4.90.51.00	214.500,00			
OBRAS E INSTALAÇÕES			4.4.90.51.00	20.000,00			
AQUISIÇÃO DE EQUIPAMENTOS NECESSÁRIOS AO ENSINO FUNDAMENTAL	12.361.0006.1061.0000						160.000,00
4 DESPESAS DE CAPIT						160.000,00	
4 INVESTIMENTOS					160.000,00		
EQUIPAMENTOS E MATERIAL PERMANENTE			4.4.90.52.00	30.000,00			
EQUIPAMENTOS E MATERIAL PERMANENTE			4.4.90.52.00	100.000,00			
EQUIPAMENTOS E MATERIAL PERMANENTE			4.4.90.52.00	30.000,00			
MANUT. E MELHORIA DO ENSINO FUNDAMENTAL - FUNDEB 70	12.361.0006.2020.0000						7.951.500,00
3 DESPESAS CORREN						7.951.500,00	
1 PESSOAL E ENCARGOS SOCIAIS					7.951.500,00		
CONTRATAÇÃO POR TEMPO DETERMINADO			3.1.90.04.00	10.000,00			
VENCIMENTOS E VANTAGENS FIXAS - PESSOAL CIVIL			3.1.90.11.00	3.700.000,00			
VENCIMENTOS E VANTAGENS FIXAS - PESSOAL CIVIL			3.1.90.11.00	2.200.000,00			
VENCIMENTOS E VANTAGENS FIXAS - PESSOAL CIVIL			3.1.90.11.00	300.000,00			
OUTRAS DESPESAS VARIÁVEIS - PESSOAL CIVIL			3.1.90.16.00	60.000,00			
CONTRIBUIÇÕES PATRONAIS			3.1.91.13.00	1.681.500,00			
MANUT. E MELHORIA DO ENSINO FUNDAMENTAL - OUTRAS DESPESAS	12.361.0006.2022.0000						1.139.300,00
3 DESPESAS CORREN						1.139.300,00	
1 PESSOAL E ENCARGOS SOCIAIS					249.300,00		
CONTRATAÇÃO POR TEMPO DETERMINADO			3.1.90.04.00	10.000,00			
VENCIMENTOS E VANTAGENS FIXAS - PESSOAL CIVIL			3.1.90.11.00	180.000,00			
OBRIGAÇÕES PATRONAIS			3.1.90.13.00	6.000,00			
INDENIZAÇÕES E RESTITUIÇÕES TRABALHISTAS			3.1.90.94.00	2.000,00			
CONTRIBUIÇÕES PATRONAIS			3.1.91.13.00	51.300,00			
3 OUTRAS DESPESAS CORRENTES					890.000,00		
OUTROS BENEFÍCIOS ASSISTENCIAIS DO SERVIDOR E DO MILIT			3.3.90.08.00	5.000,00			
DIÁRIAS - CIVIL			3.3.90.14.00	25.000,00			
DIÁRIAS - CIVIL			3.3.90.14.00	2.000,00			
MATERIAL DE CONSUMO			3.3.90.30.00	270.000,00			
MATERIAL DE CONSUMO			3.3.90.30.00	100.000,00			
MATERIAL DE CONSUMO			3.3.90.30.00	30.000,00			
OUTROS SERVIÇOS DE TERCEIROS - PESSOA FÍSICA			3.3.90.36.00	30.000,00			
OUTROS SERVIÇOS DE TERCEIROS - PESSOA FÍSICA			3.3.90.36.00	5.000,00			
OUTROS SERVIÇOS DE TERCEIROS - PESSOA FÍSICA			3.3.90.36.00	15.000,00			
OUTROS SERVIÇOS DE TERCEIROS - PESSOA JURÍDICA			3.3.90.39.00	306.000,00			
OUTROS SERVIÇOS DE TERCEIROS - PESSOA JURÍDICA			3.3.90.39.00	50.000,00			
OUTROS SERVIÇOS DE TERCEIROS - PESSOA JURÍDICA			3.3.90.39.00	28.000,00			
SERVIÇOS DE TECNOLOGIA DA INFORMAÇÃO E COMUNICAÇÃO			3.3.90.40.00	20.000,00			
OBRIGAÇÕES TRIBUTÁRIAS E CONTRIBUTIVAS			3.3.90.47.00	2.000,00			
INDENIZAÇÕES E RESTITUIÇÕES			3.3.90.93.00	2.000,00			

**PREFEITURA MUNICIPAL DE JUREMA**

RUA PAULO RIBEIRO SOARES - CNPJ:01612585/0001-63

Orçamento Programa - Exercício de 2026

Página 11

QUADRO AUXILIAR DE DETALHAMENTO DA DESPESA

Lei: 13, Data: 22/12/2025

PODER	02	PODER EXECUTIVO						
ORGÃO	04	SECRETARIA MUNICIPAL DE EDUCAÇÃO						
UNIDADE	01	FUNDEB						
Aplicacao Programada	Proj/Ativ	Finalidade	Categoria	Detalhada	TotalGrupo	Total Categ.	Total Func.	
		F.R. - C.A.						
MANUT. E MELHORIA DO ENSINO FUNDAMENTAL - OUTRAS DESPESAS	12.361.0006.2022.0000						1.139.300,00	
REFORMA, AMPL. E MELHORIA DE UNIDADES ESCOLARES ED. INFANTIL - CRECHE	12.365.0013.1059.0000						260.000,00	
4 DESPESAS DE CAPIT						260.000,00		
4 INVESTIMENTOS					260.000,00			
OBRAS E INSTALAÇÕES			4.4.90.51.00	10.000,00				
OBRAS E INSTALAÇÕES			4.4.90.51.00	250.000,00				
REFORMA, AMPL. E MELHORIA DE UNIDADES ESCOLARES ED. INFANTIL - PRÉ-ESCOLA	12.365.0013.1060.0000						60.000,00	
4 DESPESAS DE CAPIT						60.000,00		
4 INVESTIMENTOS					60.000,00			
OBRAS E INSTALAÇÕES			4.4.90.51.00	10.000,00				
OBRAS E INSTALAÇÕES			4.4.90.51.00	50.000,00				
AQUISIÇÃO DE EQUIPAMENTOS NECESSÁRIOS A ED. INFANTIL - CRECHE	12.365.0013.1062.0000						105.000,00	
4 DESPESAS DE CAPIT						105.000,00		
4 INVESTIMENTOS					105.000,00			
EQUIPAMENTOS E MATERIAL PERMANENTE			4.4.90.52.00	5.000,00				
EQUIPAMENTOS E MATERIAL PERMANENTE			4.4.90.52.00	100.000,00				
AQUISIÇÃO DE EQUIPAMENTOS NECESSÁRIOS A ED. INFANTIL - PRÉ-ESCOLA	12.365.0013.1063.0000						105.000,00	
4 DESPESAS DE CAPIT						105.000,00		
4 INVESTIMENTOS					105.000,00			
EQUIPAMENTOS E MATERIAL PERMANENTE			4.4.90.52.00	5.000,00				
EQUIPAMENTOS E MATERIAL PERMANENTE			4.4.90.52.00	100.000,00				
MANUT. E MELHORIA DO ENSINO INFANTIL - CHECHE FUNDEB 70	12.365.0013.2021.0000						707.000,00	
3 DESPESAS CORREN						707.000,00		
1 PESSOAL E ENCARGOS SOCIAIS					707.000,00			
VENCIMENTOS E VANTAGENS FIXAS - PESSOAL CIVIL			3.1.90.11.00	50.000,00				
VENCIMENTOS E VANTAGENS FIXAS - PESSOAL CIVIL			3.1.90.11.00	500.000,00				
CONTRIBUIÇÕES PATRONAIS			3.1.91.13.00	157.000,00				
MANUT. E MELHORIA DO ENSINO INFANTIL - PRÉ ESCOLA - OUTRAS DESPESAS	12.365.0013.2024.0000						295.000,00	
3 DESPESAS CORREN						295.000,00		
1 PESSOAL E ENCARGOS SOCIAIS					40.000,00			
VENCIMENTOS E VANTAGENS FIXAS - PESSOAL CIVIL			3.1.90.11.00	30.000,00				
CONTRIBUIÇÕES PATRONAIS			3.1.91.13.00	10.000,00				



PREFEITURA MUNICIPAL DE JUREMA
RUA PAULO RIBEIRO SOARES - CNPJ:01612585/0001-63

Orçamento Programa - Exercício de 2026

Página 12

QUADRO AUXILIAR DE DETALHAMENTO DA DESPESA

Lei: 13, Data: 22/12/2025

PODER	02	PODER EXECUTIVO
ORGÃO	04	SECRETARIA MUNICIPAL DE EDUCAÇÃO
UNIDADE	01	FUNDEB

Aplicacao Programada	Proj/Ativ	Finalidade F.R. - C.A.	Categoria	Detalhada	TotalGrupo	Total Categ.	Total Func.
MANUT. E MELHORIA DO ENSINO INFANTIL - PRÉ ESCOLA - OUTRAS DESPESAS	12.365.0013.2024.0000						295.000,00
3 DESPESAS CORREN						295.000,00	
3 OUTRAS DESPESAS CORRENTES					255.000,00		
DIÁRIAS - CIVIL			3.3.90.14.00	1.100,00			
MATERIAL DE CONSUMO			3.3.90.30.00	6.000,00			
MATERIAL DE CONSUMO			3.3.90.30.00	80.000,00			
MATERIAL DE CONSUMO			3.3.90.30.00	20.000,00			
OUTROS SERVIÇOS DE TERCEIROS - PESSOA FÍSICA			3.3.90.36.00	4.400,00			
OUTROS SERVIÇOS DE TERCEIROS - PESSOA FÍSICA			3.3.90.36.00	9.500,00			
OUTROS SERVIÇOS DE TERCEIROS - PESSOA FÍSICA			3.3.90.36.00	10.000,00			
OUTROS SERVIÇOS DE TERCEIROS - PESSOA JURÍDICA			3.3.90.39.00	4.000,00			
OUTROS SERVIÇOS DE TERCEIROS - PESSOA JURÍDICA			3.3.90.39.00	100.000,00			
OUTROS SERVIÇOS DE TERCEIROS - PESSOA JURÍDICA			3.3.90.39.00	20.000,00			
MANUT. E MELHORIA DO ENSINO INFANTIL - PRÉ-ESCOLA FUNDEB 70	12.365.0013.2102.0000						1.054.000,00
3 DESPESAS CORREN						1.054.000,00	
1 PESSOAL E ENCARGOS SOCIAIS					1.054.000,00		
VENCIMENTOS E VANTAGENS FIXAS - PESSOAL CIVIL			3.1.90.11.00	70.000,00			
VENCIMENTOS E VANTAGENS FIXAS - PESSOAL CIVIL			3.1.90.11.00	750.000,00			
CONTRIBUIÇÕES PATRONAIS			3.1.91.13.00	234.000,00			
MANUT. E MELHORIA DO ENSINO INFANTIL - CRECHE - OUTRAS DESPESAS	12.365.0013.2103.0000						195.000,00
3 DESPESAS CORREN						195.000,00	
1 PESSOAL E ENCARGOS SOCIAIS					10.000,00		
VENCIMENTOS E VANTAGENS FIXAS - PESSOAL CIVIL			3.1.90.11.00	10.000,00			
3 OUTRAS DESPESAS CORRENTES					185.000,00		
DIÁRIAS - CIVIL			3.3.90.14.00	1.000,00			
DIÁRIAS - CIVIL			3.3.90.14.00	2.000,00			
MATERIAL DE CONSUMO			3.3.90.30.00	5.000,00			
MATERIAL DE CONSUMO			3.3.90.30.00	70.000,00			
MATERIAL DE CONSUMO			3.3.90.30.00	30.000,00			
OUTROS SERVIÇOS DE TERCEIROS - PESSOA FÍSICA			3.3.90.36.00	2.000,00			
OUTROS SERVIÇOS DE TERCEIROS - PESSOA FÍSICA			3.3.90.36.00	15.000,00			
OUTROS SERVIÇOS DE TERCEIROS - PESSOA JURÍDICA			3.3.90.39.00	2.000,00			
OUTROS SERVIÇOS DE TERCEIROS - PESSOA JURÍDICA			3.3.90.39.00	30.000,00			
OUTROS SERVIÇOS DE TERCEIROS - PESSOA JURÍDICA			3.3.90.39.00	28.000,00			
PROG. AP. SIST. ENS. P/ ATD EDUC. JOV. E ADULTOS - FUNDEB 70	12.366.0006.2019.0000						12.850,00
3 DESPESAS CORREN						12.850,00	
1 PESSOAL E ENCARGOS SOCIAIS					12.850,00		
VENCIMENTOS E VANTAGENS FIXAS - PESSOAL CIVIL			3.1.90.11.00	10.000,00			
CONTRIBUIÇÕES PATRONAIS			3.1.91.13.00	2.850,00			
PROG. AP SIST ENSI P/ ATD JOV E ADULTOS - OUTRAS DESPESAS	12.366.0006.2023.0000						28.000,00
3 DESPESAS CORREN						28.000,00	

PREFEITURA MUNICIPAL DE JUREMA
 RUA PAULO RIBEIRO SOARES - CNPJ:01612585/0001-63

Orçamento Programa - Exercício de 2026

Página 13

QUADRO AUXILIAR DE DETALHAMENTO DA DESPESA

Lei: 13, Data: 22/12/2025

PODER	02	PODER EXECUTIVO					
ORGÃO	04	SECRETARIA MUNICIPAL DE EDUCAÇÃO					
UNIDADE	01	FUNDEB					
Aplicacao Programada	Proj/Ativ	Finalidade	Categoria	Detalhada	TotalGrupo	Total Categ.	Total Func.
		F.R. - C.A.					
PROG. AP SIST ENSI P/ ATD JOV E ADULTOS - OUT DESPESAS	12.366.0006.2023.0000						28.000,00
3 DESPESAS CORREN						28.000,00	
1 PESSOAL E ENCARGOS SOCIAIS					15.000,00		
VENCIMENTOS E VANTAGENS FIXAS - PESSOAL CIVIL			3.1.90.11.00	15.000,00			
3 OUTRAS DESPESAS CORRENTES					13.000,00		
MATERIAL DE CONSUMO			3.3.90.30.00	4.000,00			
OUTROS SERVIÇOS DE TERCEIROS - PESSOA FÍSICA			3.3.90.36.00	5.000,00			
OUTROS SERVIÇOS DE TERCEIROS - PESSOA JURÍDICA			3.3.90.39.00	4.000,00			
MANUT. E MELHORIA DA EDUCAÇÃO ESPECIAL - FUNDEB 70	12.367.0006.2104.0000						12.850,00
3 DESPESAS CORREN						12.850,00	
1 PESSOAL E ENCARGOS SOCIAIS					12.850,00		
VENCIMENTOS E VANTAGENS FIXAS - PESSOAL CIVIL			3.1.90.11.00	10.000,00			
CONTRIBUIÇÕES PATRONAIS			3.1.91.13.00	2.850,00			
TOTAL							12.370.000,00

PREFEITURA MUNICIPAL DE JUREMA
 RUA PAULO RIBEIRO SOARES - CNPJ:01612585/0001-63

Orçamento Programa - Exercício de 2026

Página 14

QUADRO AUXILIAR DE DETALHAMENTO DA DESPESA

Lei: 13, Data: 22/12/2025

PODER	02	PODER EXECUTIVO					
ORGÃO	05	SECRETARIA MUNICIPAL DE SAÚDE E SANEAMENTO					
UNIDADE	00	SECRETARIA MUNICIPAL DE SAÚDE E SANEAMENTO					
Aplicacao Programada	Proj/Ativ	Finalidade	Categoria	Detalhada	TotalGrupo	Total Categ.	Total Func.
		F.R. - C.A.					
MANUTENÇÃO DA SECRETARIA MUN. DE SAUDE E SANEAMENTO	04.122.0016.2098.0000						34.000,00
3 DESPESAS CORREN						34.000,00	
1 PESSOAL E ENCARGOS SOCIAIS					15.000,00		
CONTRATAÇÃO POR TEMPO DETERMINADO			3.1.90.04.00	5.000,00			
VENCIMENTOS E VANTAGENS FIXAS - PESSOAL CIVIL			3.1.90.11.00	10.000,00			
3 OUTRAS DESPESAS CORRENTES					19.000,00		
MATERIAL DE CONSUMO			3.3.90.30.00	2.000,00			
MATERIAL DE CONSUMO			3.3.90.30.00	10.000,00			
OUTROS SERVIÇOS DE TERCEIROS - PESSOA JURÍDICA			3.3.90.39.00	2.000,00			
OUTROS SERVIÇOS DE TERCEIROS - PESSOA JURÍDICA			3.3.90.39.00	5.000,00			
IMPLEMENTAÇÃO DE MELHORIA SANITÁRIA DOMICILIARES	17.511.0009.1048.0000						610.000,00
4 DESPESAS DE CAPIT						610.000,00	
4 INVESTIMENTOS					610.000,00		
OBRAS E INSTALAÇÕES			4.4.90.51.00	10.000,00			
OBRAS E INSTALAÇÕES			4.4.90.51.00	600.000,00			
CONSTRUÇÃO DE ATERRO SANITARIO	17.512.0009.1025.0000						25.000,00
4 DESPESAS DE CAPIT						25.000,00	
4 INVESTIMENTOS					25.000,00		
OBRAS E INSTALAÇÕES			4.4.90.51.00	5.000,00			
OBRAS E INSTALAÇÕES			4.4.90.51.00	20.000,00			
IMPLANTAÇÃO DE ESGOTAMENTO SANITÁRIO	17.512.0009.1064.0000						15.000,00
4 DESPESAS DE CAPIT						15.000,00	
4 INVESTIMENTOS					15.000,00		
OBRAS E INSTALAÇÕES			4.4.90.51.00	5.000,00			
OBRAS E INSTALAÇÕES			4.4.90.51.00	10.000,00			
IMPLANTAÇÃO DE DRENAGEM DE ÁGUAS PLUVIAIS	17.512.0009.1065.0000						20.000,00
4 DESPESAS DE CAPIT						20.000,00	
4 INVESTIMENTOS					20.000,00		
OBRAS E INSTALAÇÕES			4.4.90.51.00	10.000,00			
OBRAS E INSTALAÇÕES			4.4.90.51.00	10.000,00			
TOTAL							704.000,00



PREFEITURA MUNICIPAL DE JUREMA
RUA PAULO RIBEIRO SOARES - CNPJ:01612585/0001-63

Orçamento Programa - Exercício de 2026

Página 15

QUADRO AUXILIAR DE DETALHAMENTO DA DESPESA

Lei: 13, Data: 22/12/2025

PODER	02	PODER EXECUTIVO						
ORGÃO	05	SECRETARIA MUNICIPAL DE SAÚDE E SANEAMENTO						
UNIDADE	01	FUNDO MUNICIPAL DE SAÚDE						
Aplicacao Programada		Proj/Ativ	Finalidade	Categoria	Detalhada	TotalGrupo	Total Categ.	Total Func.
			F.R. - C.A.					
TRANSFORMAÇÃO DIGITAL NO SUS		10.126.0016.2120.0000						65.000,00
3	DESPESAS CORREN						65.000,00	
3	OUTRAS DESPESAS CORRENTES					65.000,00		
	DIÁRIAS - CIVIL			3.3.90.14.00	5.000,00			
	MATERIAL DE CONSUMO			3.3.90.30.00	20.000,00			
	OUTROS SERVIÇOS DE TERCEIROS - PESSOA FÍSICA			3.3.90.36.00	10.000,00			
	OUTROS SERVIÇOS DE TERCEIROS - PESSOA JURÍDICA			3.3.90.39.00	30.000,00			
CONSTRUIR E EQUIPAR ACADEMIA DA SAÚDE		10.301.0016.1005.0000					75.000,00	75.000,00
4	DESPESAS DE CAPIT						75.000,00	
4	INVESTIMENTOS					75.000,00		
	OBRAS E INSTALAÇÕES			4.4.90.51.00	20.000,00			
	OBRAS E INSTALAÇÕES			4.4.90.51.00	10.000,00			
	OBRAS E INSTALAÇÕES			4.4.90.51.00	10.000,00			
	OBRAS E INSTALAÇÕES			4.4.90.51.00	15.000,00			
	EQUIPAMENTOS E MATERIAL PERMANENTE			4.4.90.52.00	20.000,00			
CONSTRUIR E EQUIPAR CONSULTÓRIO ODONTOLÓGICO		10.301.0016.1007.0000						40.000,00
4	DESPESAS DE CAPIT						40.000,00	
4	INVESTIMENTOS					40.000,00		
	OBRAS E INSTALAÇÕES			4.4.90.51.00	20.000,00			
	EQUIPAMENTOS E MATERIAL PERMANENTE			4.4.90.52.00	20.000,00			
CONSTR. AMPL., REF. E EQUIP. DE UNIDADES DE SAÚDE		10.301.0016.1009.0000						185.000,00
3	DESPESAS CORREN						30.000,00	
3	OUTRAS DESPESAS CORRENTES					30.000,00		
	OUTROS SERVIÇOS DE TERCEIROS - PESSOA JURÍDICA			3.3.90.39.00	30.000,00			
4	DESPESAS DE CAPIT						155.000,00	
4	INVESTIMENTOS					155.000,00		
	OBRAS E INSTALAÇÕES			4.4.90.51.00	80.000,00			
	OBRAS E INSTALAÇÕES			4.4.90.51.00	20.000,00			
	OBRAS E INSTALAÇÕES			4.4.90.51.00	20.000,00			
	EQUIPAMENTOS E MATERIAL PERMANENTE			4.4.90.52.00	30.000,00			
	EQUIPAMENTOS E MATERIAL PERMANENTE			4.4.90.52.00	5.000,00			
AQUISIÇÃO DE VEICULO P/ SERVIÇOS DE SAÚDE		10.301.0016.1010.0000					105.500,00	105.500,00
4	DESPESAS DE CAPIT						105.500,00	
4	INVESTIMENTOS					105.500,00		
	EQUIPAMENTOS E MATERIAL PERMANENTE			4.4.90.52.00	25.000,00			
	EQUIPAMENTOS E MATERIAL PERMANENTE			4.4.90.52.00	25.000,00			
	EQUIPAMENTOS E MATERIAL PERMANENTE			4.4.90.52.00	45.500,00			
	EQUIPAMENTOS E MATERIAL PERMANENTE			4.4.90.52.00	10.000,00			
AQUISIÇÃO DE EQUIPAMENTOS PARA SEC. SAÚDE		10.301.0016.1043.0000					65.000,00	65.000,00
4	DESPESAS DE CAPIT						65.000,00	

**PREFEITURA MUNICIPAL DE JUREMA**

RUA PAULO RIBEIRO SOARES - CNPJ:01612585/0001-63

Orçamento Programa - Exercício de 2026

Página 16

QUADRO AUXILIAR DE DETALHAMENTO DA DESPESA

Lei: 13, Data: 22/12/2025

PODER	02	PODER EXECUTIVO					
ORGÃO	05	SECRETARIA MUNICIPAL DE SAÚDE E SANEAMENTO					
UNIDADE	01	FUNDO MUNICIPAL DE SAÚDE					

Aplicacao Programada	Proj/Ativ	Finalidade	Categoria	Detalhada	TotalGrupo	Total Categ.	Total Func.
		F.R. - C.A.					
AQUISIÇÃO DE EQUIPAMENTOS PARA SEC. SAÚDE	10.301.0016.1043.0000						65.000,00
4 DESPESAS DE CAPIT						65.000,00	
4 INVESTIMENTOS					65.000,00		
EQUIPAMENTOS E MATERIAL PERMANENTE			4.4.90.52.00	35.000,00			
EQUIPAMENTOS E MATERIAL PERMANENTE			4.4.90.52.00	20.000,00			
EQUIPAMENTOS E MATERIAL PERMANENTE			4.4.90.52.00	10.000,00			
MANUTENÇÃO DAS AÇÕES E SERVIÇOS PÚBLICOS DE SAÚDE	10.301.0016.2027.0000						5.042.000,00
3 DESPESAS CORREN						5.007.000,00	
1 PESSOAL E ENCARGOS SOCIAIS					2.234.000,00		
CONTRATAÇÃO POR TEMPO DETERMINADO			3.1.90.04.00	200.000,00			
CONTRATAÇÃO POR TEMPO DETERMINADO			3.1.90.04.00	50.000,00			
CONTRATAÇÃO POR TEMPO DETERMINADO			3.1.90.04.00	150.000,00			
VENCIMENTOS E VANTAGENS FIXAS - PESSOAL CIVIL			3.1.90.11.00	900.000,00			
VENCIMENTOS E VANTAGENS FIXAS - PESSOAL CIVIL			3.1.90.11.00	100.000,00			
VENCIMENTOS E VANTAGENS FIXAS - PESSOAL CIVIL			3.1.90.11.00	411.000,00			
OBRIGAÇÕES PATRONAIS			3.1.90.13.00	146.000,00			
OBRIGAÇÕES PATRONAIS			3.1.90.13.00	36.000,00			
SENTENÇAS JUDICIAIS			3.1.90.91.00	20.000,00			
DESPESAS DE EXERCÍCIOS ANTERIORES			3.1.90.92.00	5.000,00			
INDENIZAÇÕES E RESTITUIÇÕES TRABALHISTAS			3.1.90.94.00	5.000,00			
INDENIZAÇÕES E RESTITUIÇÕES TRABALHISTAS			3.1.90.94.00	65.000,00			
CONTRIBUIÇÕES PATRONAIS			3.1.91.13.00	96.000,00			
CONTRIBUIÇÕES PATRONAIS			3.1.91.13.00	50.000,00			
3 OUTRAS DESPESAS CORRENTES					2.773.000,00		
OUTROS BENEFÍCIOS ASSISTENCIAIS DO SERVIDOR E DO MILIT			3.3.90.08.00	5.000,00			
OUTROS BENEFÍCIOS ASSISTENCIAIS DO SERVIDOR E DO MILIT			3.3.90.08.00	6.000,00			
DIÁRIAS - CIVIL			3.3.90.14.00	25.000,00			
DIÁRIAS - CIVIL			3.3.90.14.00	5.000,00			
MATERIAL DE CONSUMO			3.3.90.30.00	250.000,00			
MATERIAL DE CONSUMO			3.3.90.30.00	850.000,00			
MATERIAL DE CONSUMO			3.3.90.30.00	45.500,00			
MATERIAL, BEM OU SERVIÇO PARA DISTRIBUIÇÃO GRATUITA			3.3.90.32.00	5.000,00			
MATERIAL, BEM OU SERVIÇO PARA DISTRIBUIÇÃO GRATUITA			3.3.90.32.00	5.000,00			
OUTRAS DESPESAS DE PESSOAL DECORRENTES DE CONTRAT			3.3.90.34.00	20.000,00			
OUTROS SERVIÇOS DE TERCEIROS - PESSOA FÍSICA			3.3.90.36.00	150.000,00			
OUTROS SERVIÇOS DE TERCEIROS - PESSOA FÍSICA			3.3.90.36.00	100.000,00			
OUTROS SERVIÇOS DE TERCEIROS - PESSOA JURÍDICA			3.3.90.39.00	500.000,00			
OUTROS SERVIÇOS DE TERCEIROS - PESSOA JURÍDICA			3.3.90.39.00	700.000,00			
OUTROS SERVIÇOS DE TERCEIROS - PESSOA JURÍDICA			3.3.90.39.00	20.000,00			
SERVIÇOS DE TECNOLOGIA DA INFORMAÇÃO E COMUNICAÇÃO			3.3.90.40.00	10.000,00			
SERVIÇOS DE TECNOLOGIA DA INFORMAÇÃO E COMUNICAÇÃO			3.3.90.40.00	30.000,00			
OBRIGAÇÕES TRIBUTÁRIAS E CONTRIBUTIVAS			3.3.90.47.00	5.000,00			
OBRIGAÇÕES TRIBUTÁRIAS E CONTRIBUTIVAS			3.3.90.47.00	2.000,00			
OUTROS AUXÍLIOS FINANCEIROS A PESSOAS FÍSICAS			3.3.90.48.00	20.000,00			
DESPESAS DE EXERCÍCIOS ANTERIORES			3.3.90.92.00	10.000,00			
DESPESAS DE EXERCÍCIOS ANTERIORES			3.3.90.92.00	6.000,00			
INDENIZAÇÕES E RESTITUIÇÕES			3.3.90.93.00	2.000,00			
INDENIZAÇÕES E RESTITUIÇÕES			3.3.90.93.00	1.500,00			
4 DESPESAS DE CAPIT						35.000,00	



PREFEITURA MUNICIPAL DE JUREMA

RUA PAULO RIBEIRO SOARES - CNPJ:01612585/0001-63

Orçamento Programa - Exercício de 2026

Página 17

QUADRO AUXILIAR DE DETALHAMENTO DA DESPESA

Lei: 13, Data: 22/12/2025

JUREMA - PI

LOA 2026

PODER	02	PODER EXECUTIVO
ORGÃO	05	SECRETARIA MUNICIPAL DE SAÚDE E SANEAMENTO
UNIDADE	01	FUNDO MUNICIPAL DE SAÚDE

Aplicacao Programada	Proj/Ativ	Finalidade	Categoria	Detalhada	TotalGrupo	Total Categ.	Total Func.
		F.R. - C.A.					
MANUTENÇÃO DAS AÇÕES E SERVIÇOS PÚBLICOS DE SAÚDE	10.301.0016.2027.0000						5.042.000,00
4	DESPESAS DE CAPIT					35.000,00	
4	INVESTIMENTOS				35.000,00		
	EQUIPAMENTOS E MATERIAL PERMANENTE		4.4.90.52.00	20.000,00			
	EQUIPAMENTOS E MATERIAL PERMANENTE		4.4.90.52.00	15.000,00			
MANUTENÇÃO EQUIPE DE SAÚDE DA FAMÍLIA-eSF	10.301.0016.2028.0000						791.000,00
3	DESPESAS CORREN					791.000,00	
1	PESSOAL E ENCARGOS SOCIAIS				791.000,00		
	CONTRATAÇÃO POR TEMPO DETERMINADO		3.1.90.04.00	10.000,00			
	VENCIMENTOS E VANTAGENS FIXAS - PESSOAL CIVIL		3.1.90.11.00	600.000,00			
	OUTRAS DESPESAS VARIÁVEIS - PESSOAL CIVIL		3.1.90.16.00	10.000,00			
	CONTRIBUIÇÕES PATRONAIS		3.1.91.13.00	171.000,00			
MANUTENÇÃO DA ATENÇÃO À SAÚDE BUCAL	10.301.0016.2029.0000						274.500,00
3	DESPESAS CORREN					274.500,00	
1	PESSOAL E ENCARGOS SOCIAIS				274.500,00		
	CONTRATAÇÃO POR TEMPO DETERMINADO		3.1.90.04.00	50.000,00			
	VENCIMENTOS E VANTAGENS FIXAS - PESSOAL CIVIL		3.1.90.11.00	175.000,00			
	CONTRIBUIÇÕES PATRONAIS		3.1.91.13.00	49.500,00			
PROGRAMA AGENTES COMUNITÁRIOS DE SAÚDE - PACS	10.301.0016.2030.0000						668.200,00
3	DESPESAS CORREN					668.200,00	
1	PESSOAL E ENCARGOS SOCIAIS				668.200,00		
	VENCIMENTOS E VANTAGENS FIXAS - PESSOAL CIVIL		3.1.90.11.00	60.000,00			
	VENCIMENTOS E VANTAGENS FIXAS - PESSOAL CIVIL		3.1.90.11.00	460.000,00			
	CONTRIBUIÇÕES PATRONAIS		3.1.91.13.00	148.200,00			
MANUTENÇÃO DO PROGRAMA CO-FINANCIAMENTO	10.301.0016.2035.0000						150.000,00
3	DESPESAS CORREN					130.000,00	
3	OUTRAS DESPESAS CORRENTES				130.000,00		
	DIÁRIAS - CIVIL		3.3.90.14.00	3.000,00			
	MATERIAL DE CONSUMO		3.3.90.30.00	72.000,00			
	OUTROS SERVIÇOS DE TERCEIROS - PESSOA FÍSICA		3.3.90.36.00	20.000,00			
	OUTROS SERVIÇOS DE TERCEIROS - PESSOA JURÍDICA		3.3.90.39.00	30.000,00			
	OUTROS AUXÍLIOS FINANCEIROS A PESSOAS FÍSICAS		3.3.90.48.00	5.000,00			
4	DESPESAS DE CAPIT					20.000,00	
4	INVESTIMENTOS				20.000,00		
	EQUIPAMENTOS E MATERIAL PERMANENTE		4.4.90.52.00	20.000,00			
MANUTENÇÃO DO LABORATÓRIO DE PRÓTESE E ORTESE DENTÁRIA	10.301.0016.2048.0000						136.000,00
3	DESPESAS CORREN					136.000,00	

**PREFEITURA MUNICIPAL DE JUREMA**

RUA PAULO RIBEIRO SOARES - CNPJ:01612585/0001-63

Orçamento Programa - Exercício de 2026

Página 18

QUADRO AUXILIAR DE DETALHAMENTO DA DESPESA

Lei: 13, Data: 22/12/2025

PODER	02	PODER EXECUTIVO					
ORGÃO	05	SECRETARIA MUNICIPAL DE SAÚDE E SANEAMENTO					
UNIDADE	01	FUNDO MUNICIPAL DE SAÚDE					

Aplicacao Programada	Proj/Ativ	Finalidade	Categoria	Detalhada	TotalGrupo	Total Categ.	Total Func.
		F.R. - C.A.					
MANUTENÇÃO DO LABORATÓRIO DE PRÓTESE E ORTESE DENTÁRIA	10.301.0016.2048.0000						136.000,00
3 DESPESAS CORREN						136.000,00	
3 OUTRAS DESPESAS CORRENTES					136.000,00		
MATERIAL DE CONSUMO			3.3.90.30.00	20.000,00			
MATERIAL DE CONSUMO			3.3.90.30.00	3.000,00			
OUTROS SERVIÇOS DE TERCEIROS - PESSOA FÍSICA			3.3.90.36.00	500,00			
OUTROS SERVIÇOS DE TERCEIROS - PESSOA JURÍDICA			3.3.90.39.00	110.000,00			
OUTROS SERVIÇOS DE TERCEIROS - PESSOA JURÍDICA			3.3.90.39.00	2.500,00			
IMPLEMENTAÇÃO DAS AÇÕES DO PROG. SAÚDE NA ESCOLA - PSE	10.301.0016.2072.0000						7.000,00
3 DESPESAS CORREN						7.000,00	
3 OUTRAS DESPESAS CORRENTES					7.000,00		
MATERIAL DE CONSUMO			3.3.90.30.00	3.000,00			
MATERIAL, BEM OU SERVIÇO PARA DISTRIBUIÇÃO GRATUITA			3.3.90.32.00	1.000,00			
OUTROS SERVIÇOS DE TERCEIROS - PESSOA FÍSICA			3.3.90.36.00	2.000,00			
OUTROS SERVIÇOS DE TERCEIROS - PESSOA JURÍDICA			3.3.90.39.00	1.000,00			
NÚCLEO DE APOIO A SAÚDE DA FAMÍLIA - NASF	10.301.0016.2082.0000						85.000,00
3 DESPESAS CORREN						85.000,00	
1 PESSOAL E ENCARGOS SOCIAIS					85.000,00		
CONTRATAÇÃO POR TEMPO DETERMINADO			3.1.90.04.00	65.000,00			
VENCIMENTOS E VANTAGENS FIXAS - PESSOAL CIVIL			3.1.90.11.00	20.000,00			
ESTRUTURAÇÃO NA REDE DE SERVIÇOS PÚBLICOS DE ATENÇÃO PRIMÁRIA À SAÚDE	10.301.0016.2091.0000						160.000,00
3 DESPESAS CORREN						20.000,00	
3 OUTRAS DESPESAS CORRENTES					20.000,00		
OUTROS SERVIÇOS DE TERCEIROS - PESSOA JURÍDICA			3.3.90.39.00	20.000,00			
4 DESPESAS DE CAPIT						140.000,00	
4 INVESTIMENTOS					140.000,00		
OBRAS E INSTALAÇÕES			4.4.90.51.00	50.000,00			
EQUIPAMENTOS E MATERIAL PERMANENTE			4.4.90.52.00	90.000,00			
AÇÕES PARA ENFRENTAMENTO A EMERGÊNCIA INTERNACIONAL - COVID-19	10.301.0016.2094.0000						1.000,00
3 DESPESAS CORREN						1.000,00	
3 OUTRAS DESPESAS CORRENTES					1.000,00		
OUTROS SERVIÇOS DE TERCEIROS - PESSOA JURÍDICA			3.3.90.39.00	1.000,00			
MANUTENÇÃO E RECUPERAÇÃO DE ACADEMIAS DA SAÚDE	10.301.0016.2106.0000						80.000,00
3 DESPESAS CORREN						80.000,00	
3 OUTRAS DESPESAS CORRENTES					80.000,00		
MATERIAL DE CONSUMO			3.3.90.30.00	5.000,00			
OUTROS SERVIÇOS DE TERCEIROS - PESSOA FÍSICA			3.3.90.36.00	5.000,00			
OUTROS SERVIÇOS DE TERCEIROS - PESSOA JURÍDICA			3.3.90.39.00	20.000,00			
OUTROS SERVIÇOS DE TERCEIROS - PESSOA JURÍDICA			3.3.90.39.00	50.000,00			



PREFEITURA MUNICIPAL DE JUREMA
RUA PAULO RIBEIRO SOARES - CNPJ:01612585/0001-63

Orçamento Programa - Exercício de 2026

Página 19

QUADRO AUXILIAR DE DETALHAMENTO DA DESPESA

Lei: 13, Data: 22/12/2025

PODER	02	PODER EXECUTIVO						
ORGÃO	05	SECRETARIA MUNICIPAL DE SAÚDE E SANEAMENTO						
UNIDADE	01	FUNDO MUNICIPAL DE SAÚDE						
Aplicacao Programada	Proj/Ativ	Finalidade	Categoria	Detalhada	TotalGrupo	Total Categ.	Total Func.	
		F.R. - C.A.						
IMPLANTAÇÃO DA CARAVANA DA SAÚDE	10.301.0016.2113.0000						30.000,00	30.000,00
3 DESPESAS CORREN						30.000,00		
3 OUTRAS DESPESAS CORRENTES								
OUTROS SERVIÇOS DE TERCEIROS - PESSOA JURÍDICA			3.3.90.39.00	15.000,00				
OUTROS SERVIÇOS DE TERCEIROS - PESSOA JURÍDICA			3.3.90.39.00	15.000,00				
MANUTENÇÃO DE EQUIPES	10.301.0016.2119.0000						20.000,00	
MULTIPROFISSIONAIS-eMulti								
3 DESPESAS CORREN						20.000,00		
1 PESSOAL E ENCARGOS SOCIAIS					10.000,00			
CONTRATAÇÃO POR TEMPO DETERMINADO			3.1.90.04.00	5.000,00				
VENCIMENTOS E VANTAGENS FIXAS - PESSOAL CIVIL			3.1.90.11.00	5.000,00				
3 OUTRAS DESPESAS CORRENTES					10.000,00			
MATERIAL DE CONSUMO			3.3.90.30.00	5.000,00				
OUTROS SERVIÇOS DE TERCEIROS - PESSOA FÍSICA			3.3.90.36.00	5.000,00				
ESTRUTURAÇÃO NA REDE DE SERVIÇOS PÚBLICOS	10.302.0016.2105.0000						50.000,00	
DE ATENÇÃO ESPECIALIZADA À SAÚDE								
4 DESPESAS DE CAPIT						50.000,00		
4 INVESTIMENTOS					50.000,00			
EQUIPAMENTOS E MATERIAL PERMANENTE			4.4.90.52.00	50.000,00				
PROGRAMA DE ASSISTÊNCIA FARMACÊUTICA BÁSICA	10.303.0016.2031.0000						60.000,00	60.000,00
3 DESPESAS CORREN						60.000,00		
3 OUTRAS DESPESAS CORRENTES								
MATERIAL DE CONSUMO			3.3.90.30.00	55.000,00				
MATERIAL, BEM OU SERVIÇO PARA DISTRIBUIÇÃO GRATUITA			3.3.90.32.00	5.000,00				
AÇÕES ESTRUTURANTES DE VIG. SANITÁRIA	10.304.0016.2032.0000						11.500,00	11.500,00
3 DESPESAS CORREN						11.500,00		
1 PESSOAL E ENCARGOS SOCIAIS					11.500,00			
VENCIMENTOS E VANTAGENS FIXAS - PESSOAL CIVIL			3.1.90.11.00	10.000,00				
OUTRAS DESPESAS VARIÁVEIS - PESSOAL CIVIL			3.1.90.16.00	1.500,00				
REALIZAÇÃO DE CAMPANHA DE VACINAÇÃO	10.305.0016.2033.0000						24.000,00	
PREVENÇÃO E EDUCATIVA								
3 DESPESAS CORREN						24.000,00		
1 PESSOAL E ENCARGOS SOCIAIS					20.000,00			
OUTRAS DESPESAS VARIÁVEIS - PESSOAL CIVIL			3.1.90.16.00	20.000,00				
3 OUTRAS DESPESAS CORRENTES					4.000,00			
MATERIAL DE CONSUMO			3.3.90.30.00	1.500,00				
OUTROS SERVIÇOS DE TERCEIROS - PESSOA FÍSICA			3.3.90.36.00	1.000,00				
OUTROS SERVIÇOS DE TERCEIROS - PESSOA JURÍDICA			3.3.90.39.00	1.500,00				
AÇÕES ESTRUTURANTES EM VIGILÂNCIA EM SAÚDE	10.305.0016.2087.0000						80.000,00	90.000,00
3 DESPESAS CORREN						80.000,00		
1 PESSOAL E ENCARGOS SOCIAIS					30.000,00			
CONTRATAÇÃO POR TEMPO DETERMINADO			3.1.90.04.00	15.000,00				
VENCIMENTOS E VANTAGENS FIXAS - PESSOAL CIVIL			3.1.90.11.00	15.000,00				

PREFEITURA MUNICIPAL DE JUREMA
 RUA PAULO RIBEIRO SOARES - CNPJ:01612585/0001-63

Orçamento Programa - Exercício de 2026

Página 20

QUADRO AUXILIAR DE DETALHAMENTO DA DESPESA

Lei: 13, Data: 22/12/2025

PODER	02	PODER EXECUTIVO						
ORGÃO	05	SECRETARIA MUNICIPAL DE SAÚDE E SANEAMENTO						
UNIDADE	01	FUNDO MUNICIPAL DE SAÚDE						
Aplicacao Programada	Proj/Ativ	Finalidade	Categoria	Detalhada	TotalGrupo	Total Categ.	Total Func.	
		F.R. - C.A.						
AÇÕES ESTRUTURANTES EM VIGILÂNCIA EM SAÚDE	10.305.0016.2087.0000							
3 DESPESAS CORREN						80.000,00	90.000,00	
3 OUTRAS DESPESAS CORRENTES					50.000,00			
MATERIAL DE CONSUMO			3.3.90.30.00	20.000,00				
OUTROS SERVIÇOS DE TERCEIROS - PESSOA FÍSICA			3.3.90.36.00	10.000,00				
OUTROS SERVIÇOS DE TERCEIROS - PESSOA JURÍDICA			3.3.90.39.00	20.000,00				
4 DESPESAS DE CAPITAL						10.000,00	10.000,00	
4 INVESTIMENTOS					10.000,00			
EQUIPAMENTOS E MATERIAL PERMANENTE			4.4.90.52.00	10.000,00				
MANUTENÇÃO DO PROGRAMA DE AGENTES DE	10.305.0016.2107.0000						178.500,00	
COMBATES AS ENDEMIAS - ACE								
3 DESPESAS CORREN						178.500,00	178.500,00	
1 PESSOAL E ENCARGOS SOCIAIS					178.500,00			
CONTRATAÇÃO POR TEMPO DETERMINADO			3.1.90.04.00	5.000,00				
VENCIMENTOS E VANTAGENS FIXAS - PESSOAL CIVIL			3.1.90.11.00	30.000,00				
VENCIMENTOS E VANTAGENS FIXAS - PESSOAL CIVIL			3.1.90.11.00	105.000,00				
CONTRIBUIÇÕES PATRONAIS			3.1.91.13.00	38.500,00				
IMPLEMENTAÇÃO DA SEGURANÇA ALIMENTAR E	10.306.0016.2100.0000						15.000,00	
NUTRICIONAL DA SAÚDE								
3 DESPESAS CORREN						15.000,00	15.000,00	
3 OUTRAS DESPESAS CORRENTES					15.000,00			
MATERIAL DE CONSUMO			3.3.90.30.00	5.000,00				
OUTROS SERVIÇOS DE TERCEIROS - PESSOA FÍSICA			3.3.90.36.00	5.000,00				
OUTROS SERVIÇOS DE TERCEIROS - PESSOA JURÍDICA			3.3.90.39.00	5.000,00				
TOTAL							8.409.200,00	

PREFEITURA MUNICIPAL DE JUREMA
 RUA PAULO RIBEIRO SOARES - CNPJ:01612585/0001-63

Orçamento Programa - Exercício de 2026

Página 21

QUADRO AUXILIAR DE DETALHAMENTO DA DESPESA

Lei: 13, Data: 22/12/2025

PODER	02	PODER EXECUTIVO						
ORGÃO	05	SECRETARIA MUNICIPAL DE SAÚDE E SANEAMENTO						
UNIDADE	02	HOSPITAL MUNICIPAL MÃE MARIA						
Aplicacao Programada	Proj/Ativ	Finalidade	Categoria	Detalhada	TotalGrupo	Total Categ.	Total Func.	
		F.R. - C.A.						
REFORMA E AMPLIAÇÃO DO HOSPITAL MÃE MARIA	10.301.0016.1027.0000						30.000,00	
4 DESPESAS DE CAPITAL						30.000,00		
4 INVESTIMENTOS					30.000,00			
OBRAS E INSTALAÇÕES			4.4.90.51.00	10.000,00				
OBRAS E INSTALAÇÕES			4.4.90.51.00	20.000,00				
MANUTENÇÃO DAS ATIVIDADES DO HOSPITAL	10.301.0016.2049.0000						1.467.500,00	
3 DESPESAS CORREN						1.447.500,00	1.467.500,00	
1 PESSOAL E ENCARGOS SOCIAIS					1.031.750,00			
CONTRATAÇÃO POR TEMPO DETERMINADO			3.1.90.04.00	50.000,00				
CONTRATAÇÃO POR TEMPO DETERMINADO			3.1.90.04.00	25.000,00				
VENCIMENTOS E VANTAGENS FIXAS - PESSOAL CIVIL			3.1.90.11.00	700.000,00				
VENCIMENTOS E VANTAGENS FIXAS - PESSOAL CIVIL			3.1.90.11.00	50.000,00				
OBRIGAÇÕES PATRONAIS			3.1.90.13.00	36.000,00				
OBRIGAÇÕES PATRONAIS			3.1.90.13.00	4.500,00				
SENTENÇAS JUDICIAIS			3.1.90.91.00	5.000,00				
DESPESAS DE EXERCÍCIOS ANTERIORES			3.1.90.92.00	5.000,00				
INDENIZAÇÕES E RESTITUIÇÕES TRABALHISTAS			3.1.90.94.00	2.000,00				
CONTRIBUIÇÕES PATRONAIS			3.1.91.13.00	140.000,00				
CONTRIBUIÇÕES PATRONAIS			3.1.91.13.00	14.250,00				
3 OUTRAS DESPESAS CORRENTES					415.750,00			
OUTROS BENEFÍCIOS ASSISTENCIAIS DO SERVIDOR E DO MILIT			3.3.90.08.00	5.000,00				
OUTROS BENEFÍCIOS ASSISTENCIAIS DO SERVIDOR E DO MILIT			3.3.90.08.00	5.000,00				
DIÁRIAS - CIVIL			3.3.90.14.00	10.000,00				
DIÁRIAS - CIVIL			3.3.90.14.00	10.000,00				
MATERIAL DE CONSUMO			3.3.90.30.00	50.000,00				
MATERIAL DE CONSUMO			3.3.90.30.00	52.250,00				
OUTROS SERVIÇOS DE TERCEIROS - PESSOA FÍSICA			3.3.90.36.00	100.000,00				
OUTROS SERVIÇOS DE TERCEIROS - PESSOA FÍSICA			3.3.90.36.00	30.000,00				
OUTROS SERVIÇOS DE TERCEIROS - PESSOA JURÍDICA			3.3.90.39.00	80.000,00				
OUTROS SERVIÇOS DE TERCEIROS - PESSOA JURÍDICA			3.3.90.39.00	65.000,00				
OBRIGAÇÕES TRIBUTÁRIAS E CONTRIBUTIVAS			3.3.90.47.00	1.500,00				
OBRIGAÇÕES TRIBUTÁRIAS E CONTRIBUTIVAS			3.3.90.47.00	2.000,00				
DESPESAS DE EXERCÍCIOS ANTERIORES			3.3.90.92.00	2.000,00				
INDENIZAÇÕES E RESTITUIÇÕES			3.3.90.93.00	2.000,00				
INDENIZAÇÕES E RESTITUIÇÕES			3.3.90.93.00	1.000,00				
4 DESPESAS DE CAPITAL						20.000,00	20.000,00	
4 INVESTIMENTOS					20.000,00			
EQUIPAMENTOS E MATERIAL PERMANENTE			4.4.90.52.00	10.000,00				
EQUIPAMENTOS E MATERIAL PERMANENTE			4.4.90.52.00	10.000,00				
TOTAL							1.497.500,00	



PREFEITURA MUNICIPAL DE JUREMA

RUA PAULO RIBEIRO SOARES - CNPJ:01612585/0001-63

Orçamento Programa - Exercício de 2026

Página 22

QUADRO AUXILIAR DE DETALHAMENTO DA DESPESA

Lei: 13, Data: 22/12/2025

PODER	02	PODER EXECUTIVO
ORGÃO	06	SECRETARIA MUNICIPAL DE ASSISTÊNCIA SOCIAL
UNIDADE	00	SECRETARIA MUNICIPAL DE ASSISTENCIA SOCIAL

Aplicacao Programada	Proj/Ativ	Finalidade	Categoria	Detalhada	TotalGrupo	Total Categ.	Total Func.
		F.R. - C.A.					
MANUTENÇÃO DO CONSELHO TUTELAR	08.243.0003.2037.0000						191.400,00
3 DESPESAS CORREN						186.400,00	
1 PESSOAL E ENCARGOS SOCIAIS					153.400,00		
VENCIMENTOS E VANTAGENS FIXAS - PESSOAL CIVIL			3.1.90.11.00	130.000,00			
OBRIGAÇÕES PATRONAIS			3.1.90.13.00	23.400,00			
3 OUTRAS DESPESAS CORRENTES					33.000,00		
CONTRATAÇÃO POR TEMPO DETERMINADO			3.3.90.04.00	1.000,00			
DIÁRIAS - CIVIL			3.3.90.14.00	2.000,00			
MATERIAL DE CONSUMO			3.3.90.30.00	10.000,00			
OUTROS SERVIÇOS DE TERCEIROS - PESSOA FÍSICA			3.3.90.36.00	10.000,00			
OUTROS SERVIÇOS DE TERCEIROS - PESSOA JURÍDICA			3.3.90.39.00	10.000,00			
4 DESPESAS DE CAPIT						5.000,00	
4 INVESTIMENTOS					5.000,00		
EQUIPAMENTOS E MATERIAL PERMANENTE			4.4.90.52.00	5.000,00			
MANUTENÇÃO DA SECRETARIA MUN. DE ASSITÊNCIA SOCIAL	08.244.0003.2097.0000						15.000,00
3 DESPESAS CORREN						15.000,00	
3 OUTRAS DESPESAS CORRENTES					15.000,00		
MATERIAL DE CONSUMO			3.3.90.30.00	5.000,00			
OUTROS SERVIÇOS DE TERCEIROS - PESSOA FÍSICA			3.3.90.36.00	5.000,00			
OUTROS SERVIÇOS DE TERCEIROS - PESSOA JURÍDICA			3.3.90.39.00	5.000,00			
TOTAL							206.400,00

**PREFEITURA MUNICIPAL DE JUREMA**

RUA PAULO RIBEIRO SOARES - CNPJ:01612585/0001-63

Orçamento Programa - Exercício de 2026

Página 23

QUADRO AUXILIAR DE DETALHAMENTO DA DESPESA

Lei: 13, Data: 22/12/2025

PODER	02	PODER EXECUTIVO						
ORGÃO	06	SECRETARIA MUNICIPAL DE ASSISTÊNCIA SOCIAL						
UNIDADE	01	FUNDO MUN. DE ASSISTÊNCIA SOCIAL						

Aplicacao Programada	Proj/Ativ	Finalidade	Categoria	Detalhada	TotalGrupo	Total Categ.	Total Func.
		F.R. - C.A.					
CONST., AMP. E REFORMA DE PREDIOS DA ASSISTENCIA SOCIAL	08.122.0003.1011.0000						40.000,00
4 DESPESAS DE CAPIT						40.000,00	
4 INVESTIMENTOS					40.000,00		
OBRAS E INSTALAÇÕES			4.4.90.51.00	20.000,00			
OBRAS E INSTALAÇÕES			4.4.90.51.00	20.000,00			
AQUISIÇÃO DE VEÍCULO PARA ASSISTÊNCIA SOCIAL	08.122.0003.1028.0000						10.000,00
4 DESPESAS DE CAPIT						10.000,00	
4 INVESTIMENTOS					10.000,00		
EQUIPAMENTOS E MATERIAL PERMANENTE			4.4.90.52.00	10.000,00			
AQUISIÇÃO DE EQUIPAMENTOS PARA A ASSISTÊNCIA SOCIAL	08.122.0003.1074.0000						50.000,00
4 DESPESAS DE CAPIT						50.000,00	
4 INVESTIMENTOS					50.000,00		
EQUIPAMENTOS E MATERIAL PERMANENTE			4.4.90.52.00	30.000,00			
EQUIPAMENTOS E MATERIAL PERMANENTE			4.4.90.52.00	20.000,00			
GESTÃO DESCENTRALIZADA DO PROGRAMA BOLSA FAMILIA	08.122.0003.2039.0000						85.000,00
3 DESPESAS CORREN						85.000,00	
1 PESSOAL E ENCARGOS SOCIAIS					40.000,00		
CONTRATAÇÃO POR TEMPO DETERMINADO			3.1.90.04.00	5.000,00			
VENCIMENTOS E VANTAGENS FIXAS - PESSOAL CIVIL			3.1.90.11.00	35.000,00			
3 OUTRAS DESPESAS CORRENTES					45.000,00		
DIÁRIAS - CIVIL			3.3.90.14.00	3.000,00			
MATERIAL DE CONSUMO			3.3.90.30.00	10.000,00			
OUTROS SERVIÇOS DE TERCEIROS - PESSOA FÍSICA			3.3.90.36.00	12.000,00			
OUTROS SERVIÇOS DE TERCEIROS - PESSOA JURÍDICA			3.3.90.39.00	20.000,00			
GESTÃO DESCENTRALIZADA DO SUAS - IGD-SUAS	08.122.0003.2076.0000						20.000,00
3 DESPESAS CORREN						15.000,00	
3 OUTRAS DESPESAS CORRENTES					15.000,00		
MATERIAL DE CONSUMO			3.3.90.30.00	5.000,00			
OUTROS SERVIÇOS DE TERCEIROS - PESSOA FÍSICA			3.3.90.36.00	5.000,00			
OUTROS SERVIÇOS DE TERCEIROS - PESSOA JURÍDICA			3.3.90.39.00	5.000,00			
4 DESPESAS DE CAPIT						5.000,00	
4 INVESTIMENTOS					5.000,00		
EQUIPAMENTOS E MATERIAL PERMANENTE			4.4.90.52.00	5.000,00			
GESTÃO ADMINISTRATIVA DO FMAS	08.122.0003.2115.0000						461.500,00
3 DESPESAS CORREN						461.500,00	
1 PESSOAL E ENCARGOS SOCIAIS					178.000,00		
CONTRATAÇÃO POR TEMPO DETERMINADO			3.1.90.04.00	15.000,00			
VENCIMENTOS E VANTAGENS FIXAS - PESSOAL CIVIL			3.1.90.11.00	105.000,00			
OBRIGAÇÕES PATRONAIS			3.1.90.13.00	48.000,00			
DESPESAS DE EXERCÍCIOS ANTERIORES			3.1.90.92.00	2.000,00			
CONTRIBUIÇÕES PATRONAIS			3.1.91.13.00	8.000,00			



PREFEITURA MUNICIPAL DE JUREMA
RUA PAULO RIBEIRO SOARES - CNPJ:01612585/0001-63

Orçamento Programa - Exercício de 2026

Página 24

QUADRO AUXILIAR DE DETALHAMENTO DA DESPESA

Lei: 13, Data: 22/12/2025

PODER	02	PODER EXECUTIVO
ORGÃO	06	SECRETARIA MUNICIPAL DE ASSISTÊNCIA SOCIAL
UNIDADE	01	FUNDO MUN. DE ASSISTÊNCIA SOCIAL

Aplicacao Programada	Proj/Ativ	Finalidade	Categoria	Detalhada	TotalGrupo	Total Categ.	Total Func.
		F.R. - C.A.					
GESTÃO ADMINISTRATIVA DO FMAS	08.122.0003.2115.0000						461.500,00
3 DESPESAS CORREN						461.500,00	
3 OUTRAS DESPESAS CORRENTES					283.500,00		
DIÁRIAS - CIVIL			3.3.90.14.00	10.000,00			
MATERIAL DE CONSUMO			3.3.90.30.00	90.000,00			
PASSAGENS E DESPESAS COM LOCOMOÇÃO			3.3.90.33.00	5.000,00			
SERVIÇOS DE CONSULTORIA			3.3.90.35.00	20.000,00			
OUTROS SERVIÇOS DE TERCEIROS - PESSOA FÍSICA			3.3.90.36.00	60.000,00			
OUTROS SERVIÇOS DE TERCEIROS - PESSOA JURÍDICA			3.3.90.39.00	80.000,00			
SERVIÇOS DE TECNOLOGIA DA INFORMAÇÃO E COMUNICAÇÃO			3.3.90.40.00	12.000,00			
OBRIGAÇÕES TRIBUTÁRIAS E CONTRIBUTIVAS			3.3.90.47.00	1.500,00			
DESPESAS DE EXERCÍCIOS ANTERIORES			3.3.90.92.00	5.000,00			
FORTEALECIMENTO DO CONTROLE SOCIAL (CMAS)	08.122.0003.2116.0000						40.000,00
3 DESPESAS CORREN						40.000,00	
3 OUTRAS DESPESAS CORRENTES					40.000,00		
MATERIAL DE CONSUMO			3.3.90.30.00	10.000,00			
PASSAGENS E DESPESAS COM LOCOMOÇÃO			3.3.90.33.00	5.000,00			
OUTROS SERVIÇOS DE TERCEIROS - PESSOA FÍSICA			3.3.90.36.00	10.000,00			
OUTROS SERVIÇOS DE TERCEIROS - PESSOA JURÍDICA			3.3.90.39.00	10.000,00			
INDENIZAÇÕES E RESTITUIÇÕES			3.3.90.93.00	5.000,00			
PROGRAMA DE ASSISTENCIA AO IDOSO	08.241.0003.2036.0000						12.000,00
3 DESPESAS CORREN						12.000,00	
3 OUTRAS DESPESAS CORRENTES					12.000,00		
MATERIAL DE CONSUMO			3.3.90.30.00	2.000,00			
MATERIAL DE CONSUMO			3.3.90.30.00	2.000,00			
OUTROS SERVIÇOS DE TERCEIROS - PESSOA FÍSICA			3.3.90.36.00	2.000,00			
OUTROS SERVIÇOS DE TERCEIROS - PESSOA FÍSICA			3.3.90.36.00	2.000,00			
OUTROS SERVIÇOS DE TERCEIROS - PESSOA JURÍDICA			3.3.90.39.00	2.000,00			
OUTROS SERVIÇOS DE TERCEIROS - PESSOA JURÍDICA			3.3.90.39.00	2.000,00			
PROGRAMA DE ASSISTÊNCIA AO PORTADOR DE DEFICIÊNCIA	08.242.0003.2041.0000						11.000,00
3 DESPESAS CORREN						11.000,00	
3 OUTRAS DESPESAS CORRENTES					11.000,00		
MATERIAL DE CONSUMO			3.3.90.30.00	1.500,00			
MATERIAL DE CONSUMO			3.3.90.30.00	1.500,00			
OUTROS SERVIÇOS DE TERCEIROS - PESSOA FÍSICA			3.3.90.36.00	2.000,00			
OUTROS SERVIÇOS DE TERCEIROS - PESSOA FÍSICA			3.3.90.36.00	2.000,00			
OUTROS SERVIÇOS DE TERCEIROS - PESSOA JURÍDICA			3.3.90.39.00	2.000,00			
OUTROS SERVIÇOS DE TERCEIROS - PESSOA JURÍDICA			3.3.90.39.00	2.000,00			
PRIMEIRA INFANCIA NO SUAS - PROGRAMA CRIANÇA FELIZ	08.243.0003.2075.0000						190.000,00
3 DESPESAS CORREN						190.000,00	
1 PESSOAL E ENCARGOS SOCIAIS					145.000,00		
CONTRATAÇÃO POR TEMPO DETERMINADO			3.1.90.04.00	5.000,00			
VENCIMENTOS E VANTAGENS FIXAS - PESSOAL CIVIL			3.1.90.11.00	140.000,00			

**PREFEITURA MUNICIPAL DE JUREMA**

RUA PAULO RIBEIRO SOARES - CNPJ:01612585/0001-63

Orçamento Programa - Exercício de 2026

Página 25

QUADRO AUXILIAR DE DETALHAMENTO DA DESPESA

Lei: 13, Data: 22/12/2025

PODER	02	PODER EXECUTIVO					
ORGÃO	06	SECRETARIA MUNICIPAL DE ASSISTÊNCIA SOCIAL					
UNIDADE	01	FUNDO MUN. DE ASSISTÊNCIA SOCIAL					

Aplicacao Programada	Proj/Ativ	Finalidade	Categoria	Detalhada	TotalGrupo	Total Categ.	Total Func.
		F.R. - C.A.					
PRIMEIRA INFANCIA NO SUAS - PROGRAMA CRIANÇA FELIZ	08.243.0003.2075.0000						190.000,00
3 DESPESAS CORREN						190.000,00	
3 OUTRAS DESPESAS CORRENTES					45.000,00		
DIÁRIAS - CIVIL			3.3.90.14.00	4.000,00			
MATERIAL DE CONSUMO			3.3.90.30.00	20.000,00			
PASSAGENS E DESPESAS COM LOCOMOÇÃO			3.3.90.33.00	1.000,00			
OUTROS SERVIÇOS DE TERCEIROS - PESSOA FÍSICA			3.3.90.36.00	5.000,00			
OUTROS SERVIÇOS DE TERCEIROS - PESSOA JURÍDICA			3.3.90.39.00	15.000,00			
CONST., AMP. E REFORMA DE PREDIOS DA ASSISTENCIA SOCIAL	08.244.0003.1011.0000						10.200,00
4 DESPESAS DE CAPIT						10.200,00	
4 INVESTIMENTOS					10.200,00		
OBRAS E INSTALAÇÕES			4.4.90.51.00	10.200,00			
MANUTENÇÃO DOS SERVIÇOS DE PROTEÇÃO SOCIAL BASICO	08.244.0003.2034.0000						690.600,00
3 DESPESAS CORREN						680.600,00	
1 PESSOAL E ENCARGOS SOCIAIS					308.600,00		
CONTRATAÇÃO POR TEMPO DETERMINADO			3.1.90.04.00	5.000,00			
CONTRATAÇÃO POR TEMPO DETERMINADO			3.1.90.04.00	4.600,00			
VENCIMENTOS E VANTAGENS FIXAS - PESSOAL CIVIL			3.1.90.11.00	156.000,00			
VENCIMENTOS E VANTAGENS FIXAS - PESSOAL CIVIL			3.1.90.11.00	130.000,00			
OBRIGAÇÕES PATRONAIS			3.1.90.13.00	3.000,00			
CONTRIBUIÇÕES PATRONAIS			3.1.91.13.00	10.000,00			
3 OUTRAS DESPESAS CORRENTES					372.000,00		
DIÁRIAS - CIVIL			3.3.90.14.00	6.000,00			
MATERIAL DE CONSUMO			3.3.90.30.00	30.000,00			
MATERIAL DE CONSUMO			3.3.90.30.00	100.000,00			
MATERIAL DE CONSUMO			3.3.90.30.00	8.000,00			
MATERIAL DE CONSUMO			3.3.90.30.00	5.000,00			
PASSAGENS E DESPESAS COM LOCOMOÇÃO			3.3.90.33.00	1.000,00			
OUTROS SERVIÇOS DE TERCEIROS - PESSOA FÍSICA			3.3.90.36.00	20.000,00			
OUTROS SERVIÇOS DE TERCEIROS - PESSOA FÍSICA			3.3.90.36.00	50.000,00			
OUTROS SERVIÇOS DE TERCEIROS - PESSOA FÍSICA			3.3.90.36.00	2.500,00			
OUTROS SERVIÇOS DE TERCEIROS - PESSOA FÍSICA			3.3.90.36.00	5.000,00			
OUTROS SERVIÇOS DE TERCEIROS - PESSOA JURÍDICA			3.3.90.39.00	45.000,00			
OUTROS SERVIÇOS DE TERCEIROS - PESSOA JURÍDICA			3.3.90.39.00	77.000,00			
OUTROS SERVIÇOS DE TERCEIROS - PESSOA JURÍDICA			3.3.90.39.00	5.000,00			
OUTROS SERVIÇOS DE TERCEIROS - PESSOA JURÍDICA			3.3.90.39.00	5.000,00			
SERVIÇOS DE TECNOLOGIA DA INFORMAÇÃO E COMUNICAÇÃO			3.3.90.40.00	10.000,00			
DESPESAS DE EXERCÍCIOS ANTERIORES			3.3.90.92.00	1.000,00			
INDENIZAÇÕES E RESTITUIÇÕES			3.3.90.93.00	1.500,00			
4 DESPESAS DE CAPIT						10.000,00	
4 INVESTIMENTOS					10.000,00		
EQUIPAMENTOS E MATERIAL PERMANENTE			4.4.90.52.00	10.000,00			
GESTÃO DE BENEFÍCIOS EVENTUAIS	08.244.0003.2043.0000						171.000,00
3 DESPESAS CORREN						171.000,00	



PREFEITURA MUNICIPAL DE JUREMA

RUA PAULO RIBEIRO SOARES - CNPJ:01612585/0001-63

Orçamento Programa - Exercício de 2026

Página 26

QUADRO AUXILIAR DE DETALHAMENTO DA DESPESA

Lei: 13, Data: 22/12/2025

PODER	02	PODER EXECUTIVO
ORGÃO	06	SECRETARIA MUNICIPAL DE ASSISTÊNCIA SOCIAL
UNIDADE	01	FUNDO MUN. DE ASSISTÊNCIA SOCIAL

Aplicacao Programada	Proj/Ativ	Finalidade	Categoria	Detalhada	TotalGrupo	Total Categ.	Total Func.
		F.R. - C.A.					
GESTÃO DE BENEFÍCIOS EVENTUAIS	08.244.0003.2043.0000						171.000,00
3 DESPESAS CORREN						171.000,00	
3 OUTRAS DESPESAS CORRENTES					171.000,00		
MATERIAL, BEM OU SERVIÇO PARA DISTRIBUIÇÃO GRATUITA			3.3.90.32.00	50.000,00			
MATERIAL, BEM OU SERVIÇO PARA DISTRIBUIÇÃO GRATUITA			3.3.90.32.00	25.000,00			
OUTROS SERVIÇOS DE TERCEIROS - PESSOA JURÍDICA			3.3.90.39.00	1.000,00			
OUTROS AUXÍLIOS FINANCEIROS A PESSOAS FÍSICAS			3.3.90.48.00	85.000,00			
OUTROS AUXÍLIOS FINANCEIROS A PESSOAS FÍSICAS			3.3.90.48.00	10.000,00			
BLOCO DE PROTEÇÃO SOCIAL ESPECIAL	08.244.0003.2089.0000						30.000,00
3 DESPESAS CORREN						19.000,00	
3 OUTRAS DESPESAS CORRENTES					19.000,00		
MATERIAL DE CONSUMO			3.3.90.30.00	5.000,00			
MATERIAL DE CONSUMO			3.3.90.30.00	2.000,00			
OUTROS SERVIÇOS DE TERCEIROS - PESSOA FÍSICA			3.3.90.36.00	5.000,00			
OUTROS SERVIÇOS DE TERCEIROS - PESSOA FÍSICA			3.3.90.36.00	1.000,00			
OUTROS SERVIÇOS DE TERCEIROS - PESSOA JURÍDICA			3.3.90.39.00	5.000,00			
OUTROS SERVIÇOS DE TERCEIROS - PESSOA JURÍDICA			3.3.90.39.00	1.000,00			
4 DESPESAS DE CAPIT						11.000,00	
4 INVESTIMENTOS					11.000,00		
OBRAS E INSTALAÇÕES			4.4.90.51.00	5.000,00			
EQUIPAMENTOS E MATERIAL PERMANENTE			4.4.90.52.00	5.000,00			
EQUIPAMENTOS E MATERIAL PERMANENTE			4.4.90.52.00	1.000,00			
EXECUÇÃO DE EMENDAS PARLAMENTARES	08.244.0003.2117.0000						300.000,00
3 DESPESAS CORREN						300.000,00	
3 OUTRAS DESPESAS CORRENTES					300.000,00		
MATERIAL DE CONSUMO			3.3.90.30.00	150.000,00			
OUTROS SERVIÇOS DE TERCEIROS - PESSOA FÍSICA			3.3.90.36.00	10.000,00			
OUTROS SERVIÇOS DE TERCEIROS - PESSOA JURÍDICA			3.3.90.39.00	130.000,00			
SERVIÇOS DE TECNOLOGIA DA INFORMAÇÃO E COMUNICAÇÃO			3.3.90.40.00	10.000,00			
MANUTENÇÃO DO PROCAD-SUAS	08.244.0003.2124.0000						20.000,00
3 DESPESAS CORREN						20.000,00	
3 OUTRAS DESPESAS CORRENTES					20.000,00		
MATERIAL DE CONSUMO			3.3.90.30.00	10.000,00			
OUTROS SERVIÇOS DE TERCEIROS - PESSOA FÍSICA			3.3.90.36.00	5.000,00			
OUTROS SERVIÇOS DE TERCEIROS - PESSOA JURÍDICA			3.3.90.39.00	5.000,00			
MANUTENÇÃO DO PROGRAMA BPC NA ESCOLA	08.244.0003.2125.0000						5.000,00
3 DESPESAS CORREN						5.000,00	
3 OUTRAS DESPESAS CORRENTES					5.000,00		
MATERIAL DE CONSUMO			3.3.90.30.00	3.000,00			
OUTROS SERVIÇOS DE TERCEIROS - PESSOA FÍSICA			3.3.90.36.00	1.000,00			
OUTROS SERVIÇOS DE TERCEIROS - PESSOA JURÍDICA			3.3.90.39.00	1.000,00			

**PREFEITURA MUNICIPAL DE JUREMA**

RUA PAULO RIBEIRO SOARES - CNPJ:01612585/0001-63

Orçamento Programa - Exercício de 2026

Página 27

QUADRO AUXILIAR DE DETALHAMENTO DA DESPESA

Lei: 13, Data: 22/12/2025

PODER	02	PODER EXECUTIVO						
ORGÃO	06	SECRETARIA MUNICIPAL DE ASSISTÊNCIA SOCIAL						
UNIDADE	01	FUNDO MUN. DE ASSISTÊNCIA SOCIAL						
Aplicacao Programada		Proj/Ativ	Finalidade	Categoria	Detalhada	TotalGrupo	Total Categ.	Total Func.
			F.R. - C.A.					
TOTAL							2.146.300,00	

**PREFEITURA MUNICIPAL DE JUREMA**

RUA PAULO RIBEIRO SOARES - CNPJ:01612585/0001-63

Orçamento Programa - Exercício de 2026

Página 28

QUADRO AUXILIAR DE DETALHAMENTO DA DESPESA

Lei: 13, Data: 22/12/2025

PODER	02	PODER EXECUTIVO						
ORGÃO	06	SECRETARIA MUNICIPAL DE ASSISTÊNCIA SOCIAL						
UNIDADE	02	FUNDO MUNICIPAL DO DIREITO DA CRIANÇA E ADOLESCENTE						
Aplicacao Programada		Proj/Ativ	Finalidade	Categoria	Detalhada	TotalGrupo	Total Categ.	Total Func.
			F.R. - C.A.					
PROJETO INTEGRAÇÃO E SOCIALIZAÇÃO DE CRIANÇAS E ADOLESCENTES								15.000,00
	3	DESPESAS CORREN	08.243.0003.2018.0000				15.000,00	
	3	OUTRAS DESPESAS CORRENTES				15.000,00		
		MATERIAL DE CONSUMO		3.3.90.30.00	5.000,00			
		MATERIAL, BEM OU SERVIÇO PARA DISTRIBUIÇÃO GRATUITA		3.3.90.32.00	2.500,00			
		OUTROS SERVIÇOS DE TERCEIROS - PESSOA FÍSICA		3.3.90.36.00	2.500,00			
		OUTROS SERVIÇOS DE TERCEIROS - PESSOA JURÍDICA		3.3.90.39.00	2.500,00			
		OUTROS AUXÍLIOS FINANCEIROS A PESSOAS FÍSICAS		3.3.90.48.00	2.500,00			
PROJETO DE ENFRENTAMENTO DA VIOLENCIA SEXUAL CONTRA CRIANÇA								15.000,00
	3	DESPESAS CORREN	08.243.0003.2025.0000				15.000,00	
	3	OUTRAS DESPESAS CORRENTES				15.000,00		
		MATERIAL DE CONSUMO		3.3.90.30.00	3.000,00			
		MATERIAL, BEM OU SERVIÇO PARA DISTRIBUIÇÃO GRATUITA		3.3.90.32.00	3.000,00			
		OUTROS SERVIÇOS DE TERCEIROS - PESSOA FÍSICA		3.3.90.36.00	3.000,00			
		OUTROS SERVIÇOS DE TERCEIROS - PESSOA JURÍDICA		3.3.90.39.00	3.000,00			
		OUTROS AUXÍLIOS FINANCEIROS A PESSOAS FÍSICAS		3.3.90.48.00	3.000,00			
MANUTENÇÃO DAS ATIVIDADES DO FMDCA								39.000,00
	3	DESPESAS CORREN	08.243.0003.2026.0000				34.000,00	
	3	OUTRAS DESPESAS CORRENTES				34.000,00		
		DIÁRIAS - CIVIL		3.3.90.14.00	2.000,00			
		DIÁRIAS - CIVIL		3.3.90.14.00	3.000,00			
		MATERIAL DE CONSUMO		3.3.90.30.00	5.000,00			
		MATERIAL DE CONSUMO		3.3.90.30.00	6.000,00			
		OUTROS SERVIÇOS DE TERCEIROS - PESSOA FÍSICA		3.3.90.36.00	5.000,00			
		OUTROS SERVIÇOS DE TERCEIROS - PESSOA FÍSICA		3.3.90.36.00	4.000,00			
		OUTROS SERVIÇOS DE TERCEIROS - PESSOA JURÍDICA		3.3.90.39.00	5.000,00			
		OUTROS SERVIÇOS DE TERCEIROS - PESSOA JURÍDICA		3.3.90.39.00	4.000,00			
	4	DESPESAS DE CAPIT					5.000,00	
	4	INVESTIMENTOS				5.000,00		
		EQUIPAMENTOS E MATERIAL PERMANENTE		4.4.90.52.00	5.000,00			
PROJETO DE PREVENÇÃO À ALCOOL E DROGAS A CRIANÇAS								15.400,00
	3	DESPESAS CORREN	08.243.0003.2065.0000				15.400,00	
	3	OUTRAS DESPESAS CORRENTES				15.400,00		
		MATERIAL DE CONSUMO		3.3.90.30.00	5.500,00			
		MATERIAL, BEM OU SERVIÇO PARA DISTRIBUIÇÃO GRATUITA		3.3.90.32.00	2.500,00			
		OUTROS SERVIÇOS DE TERCEIROS - PESSOA FÍSICA		3.3.90.36.00	2.500,00			
		OUTROS SERVIÇOS DE TERCEIROS - PESSOA JURÍDICA		3.3.90.39.00	2.500,00			
		OUTROS AUXÍLIOS FINANCEIROS A PESSOAS FÍSICAS		3.3.90.48.00	2.400,00			
MANUTENÇÃO DAS AÇÕES DE GARANTIA DOS DIR. DA CRIANÇA E DO ADOLESCENTE								10.500,00
	3	DESPESAS CORREN	08.243.0003.2114.0000				9.000,00	



PREFEITURA MUNICIPAL DE JUREMA
RUA PAULO RIBEIRO SOARES - CNPJ:01612585/0001-63

Orçamento Programa - Exercício de 2026

Página 29

QUADRO AUXILIAR DE DETALHAMENTO DA DESPESA

Lei: 13, Data: 22/12/2025

PODER	02	PODER EXECUTIVO					
ORGÃO	06	SECRETARIA MUNICIPAL DE ASSISTÊNCIA SOCIAL					
UNIDADE	02	FUNDO MUNICIPAL DO DIREITO DA CRIANÇA E ADOLESCENTE					
Aplicacao Programada	Proj/Ativ	Finalidade	Categoria	Detalhada	TotalGrupo	Total Categ.	Total Func.
		F.R. - C.A.					
MANUTENÇÃO DAS AÇÕES DE GARANTIA DOS DIR. DA CRIANÇA E DO ADOLESCENTE	08.243.0003.2114.0000						10.500,00
3 DESPESAS CORREN						9.000,00	
3 OUTRAS DESPESAS CORRENTES							
DIÁRIAS - CIVIL			3.3.90.14.00	2.000,00			
MATERIAL DE CONSUMO			3.3.90.30.00	3.000,00			
OUTROS SERVIÇOS DE TERCEIROS - PESSOA FÍSICA			3.3.90.36.00	2.000,00			
OUTROS SERVIÇOS DE TERCEIROS - PESSOA JURÍDICA			3.3.90.39.00	2.000,00			
4 DESPESAS DE CAPIT						1.500,00	
4 INVESTIMENTOS							
EQUIPAMENTOS E MATERIAL PERMANENTE			4.4.90.52.00	1.500,00			
TOTAL							94.900,00

TOTAL

94.900,00



PREFEITURA MUNICIPAL DE JUREMA
RUA PAULO RIBEIRO SOARES - CNPJ:01612585/0001-63

Orçamento Programa - Exercício de 2026

Página 30

QUADRO AUXILIAR DE DETALHAMENTO DA DESPESA

Lei: 13, Data: 22/12/2025

PODER	02	PODER EXECUTIVO					
ORGÃO	10	SECRETARIA MUNICIPAL DE AGRICULTURA					
UNIDADE	00	SECRETARIA MUNICIPAL DE AGRICULTURA					
Aplicacao Programada	Proj/Ativ	Finalidade	Categoria	Detalhada	TotalGrupo	Total Categ.	Total Func.
		F.R. - C.A.					
MANUTENÇÃO DA SECRETARIA DE AGRICULTURA	20.122.0004.2050.0000						295.000,00
3 DESPESAS CORREN						293.000,00	
1 PESSOAL E ENCARGOS SOCIAIS					211.000,00		
VENCIMENTOS E VANTAGENS FIXAS - PESSOAL CIVIL			3.1.90.11.00	210.000,00			
DESPESAS DE EXERCÍCIOS ANTERIORES			3.1.90.92.00	1.000,00			
3 OUTRAS DESPESAS CORRENTES					82.000,00		
DIÁRIAS - CIVIL			3.3.90.14.00	7.000,00			
MATERIAL DE CONSUMO			3.3.90.30.00	15.000,00			
OUTROS SERVIÇOS DE TERCEIROS - PESSOA FÍSICA			3.3.90.36.00	50.000,00			
OUTROS SERVIÇOS DE TERCEIROS - PESSOA JURÍDICA			3.3.90.39.00	10.000,00			
4 DESPESAS DE CAPIT						2.000,00	
4 INVESTIMENTOS							
EQUIPAMENTOS E MATERIAL PERMANENTE			4.4.90.52.00	2.000,00			
CONSTRUÇÃO, AMPLIAÇÃO E REFORMA DO MERCADO PÚBLICO MUNICIPAL	20.605.0012.1014.0000						11.000,00
4 DESPESAS DE CAPIT						11.000,00	
4 INVESTIMENTOS							
OBRAS E INSTALAÇÕES			4.4.90.51.00	11.000,00			
MANUTENÇÃO DE MERCADOS E FEIRAS	20.605.0012.2052.0000						12.100,00
3 DESPESAS CORREN						12.100,00	
3 OUTRAS DESPESAS CORRENTES							
MATERIAL DE CONSUMO			3.3.90.30.00	3.300,00			
OUTROS SERVIÇOS DE TERCEIROS - PESSOA FÍSICA			3.3.90.36.00	4.400,00			
OUTROS SERVIÇOS DE TERCEIROS - PESSOA JURÍDICA			3.3.90.39.00	4.400,00			
AQUISIÇÃO DE VEÍCULO E IMPLEMENTOS PARA SETOR AGRÍCOLA	20.606.0009.1049.0000						336.500,00
4 DESPESAS DE CAPIT						336.500,00	
4 INVESTIMENTOS							
EQUIPAMENTOS E MATERIAL PERMANENTE			4.4.90.52.00	16.500,00			
EQUIPAMENTOS E MATERIAL PERMANENTE			4.4.90.52.00	300.000,00			
EQUIPAMENTOS E MATERIAL PERMANENTE			4.4.90.52.00	20.000,00			
PROGRMA DE APOIO AO PEQUENO PRODUTOR RURAL	20.606.0009.2051.0000						155.500,00
3 DESPESAS CORREN						155.500,00	
3 OUTRAS DESPESAS CORRENTES							
ENCARGOS PELA HONRA DE AVAIS, GARANTIAS, SEGUROS E S			3.3.90.27.00	80.000,00			
MATERIAL DE CONSUMO			3.3.90.30.00	10.000,00			
MATERIAL, BEM OU SERVIÇO PARA DISTRIBUIÇÃO GRATUITA			3.3.90.32.00	10.000,00			
OUTROS SERVIÇOS DE TERCEIROS - PESSOA FÍSICA			3.3.90.36.00	5.500,00			
OUTROS SERVIÇOS DE TERCEIROS - PESSOA JURÍDICA			3.3.90.39.00	50.000,00			
INCENTIVO E FORTALECIMENTO DA AGRICULTURA FAMILIAR	20.606.0009.2109.0000						40.000,00
3 DESPESAS CORREN						40.000,00	

PREFEITURA MUNICIPAL DE JUREMA
 RUA PAULO RIBEIRO SOARES - CNPJ:01612585/0001-63

Orçamento Programa - Exercício de 2026

Página 31

QUADRO AUXILIAR DE DETALHAMENTO DA DESPESA

Lei: 13, Data: 22/12/2025

PODER	02	PODER EXECUTIVO					
ORGÃO	10	SECRETARIA MUNICIPAL DE AGRICULTURA					
UNIDADE	00	SECRETARIA MUNICIPAL DE AGRICULTURA					
Aplicacao Programada	Proj/Ativ	Finalidade	Categoria	Detalhada	TotalGrupo	Total Categ.	Total Func.
		F.R. - C.A.					
INCENTIVO E FORTALECIMENTO DA AGRICULTURA FAMILIAR	20.606.0009.2109.0000						40.000,00
3	3	DESPESAS CORREN				40.000,00	
	3	OUTRAS DESPESAS CORRENTES			40.000,00		
		MATERIAL DE CONSUMO	3.3.90.30.00	15.000,00			
		OUTROS SERVIÇOS DE TERCEIROS - PESSOA FÍSICA	3.3.90.36.00	5.000,00			
		OUTROS SERVIÇOS DE TERCEIROS - PESSOA JURÍDICA	3.3.90.39.00	20.000,00			
CONSTRUÇÃO DE SISTEMA DE IRRIGAÇÃO	20.607.0012.1026.0000						25.500,00
4	4	DESPESAS DE CAPIT			25.500,00	25.500,00	
	4	INVESTIMENTOS					
		OBRAS E INSTALAÇÕES	4.4.90.51.00	5.500,00			
		OBRAS E INSTALAÇÕES	4.4.90.51.00	20.000,00			
TOTAL							875.600,00

PREFEITURA MUNICIPAL DE JUREMA
 RUA PAULO RIBEIRO SOARES - CNPJ:01612585/0001-63

Orçamento Programa - Exercício de 2026

Página 32

QUADRO AUXILIAR DE DETALHAMENTO DA DESPESA

Lei: 13, Data: 22/12/2025

PODER	02	PODER EXECUTIVO					
ORGÃO	11	SEC. MUN. DE OBRAS, TRANSPORTE E SERVIÇOS PUBLICOS					
UNIDADE	00	SEC. MUN. DE OBRAS, TRANSPORTE E SERVIÇOS PUBLICOS					
Aplicacao Programada	Proj/Ativ	Finalidade	Categoria	Detalhada	TotalGrupo	Total Categ.	Total Func.
		F.R. - C.A.					
ADMINISTRAÇÃO DA SECRETARIA DE OBRAS, TRANSP E SERV. PUBLICOS	15.122.0004.2053.0000						1.380.900,00
3	1	DESPESAS CORREN				1.375.900,00	
	1	PESSOAL E ENCARGOS SOCIAIS			250.000,00		
		VENCIMENTOS E VANTAGENS FIXAS - PESSOAL CIVIL	3.1.90.11.00	250.000,00			
	3	OUTRAS DESPESAS CORRENTES			1.125.900,00		
		DIÁRIAS - CIVIL	3.3.90.14.00	10.000,00			
		MATERIAL DE CONSUMO	3.3.90.30.00	400.000,00			
		MATERIAL DE CONSUMO	3.3.90.30.00	100.000,00			
		MATERIAL DE CONSUMO	3.3.90.30.00	83.900,00			
		OUTROS SERVIÇOS DE TERCEIROS - PESSOA FÍSICA	3.3.90.36.00	100.000,00			
		OUTROS SERVIÇOS DE TERCEIROS - PESSOA JURÍDICA	3.3.90.39.00	350.000,00			
		OUTROS SERVIÇOS DE TERCEIROS - PESSOA JURÍDICA	3.3.90.39.00	2.000,00			
		OUTROS SERVIÇOS DE TERCEIROS - PESSOA JURÍDICA	3.3.90.39.00	80.000,00			
	4	DESPESAS DE CAPIT			5.000,00	5.000,00	
	4	INVESTIMENTOS					
		EQUIPAMENTOS E MATERIAL PERMANENTE	4.4.90.52.00	5.000,00			
ADMINISTRAÇÃO DA SECRETARIA DE OBRAS, TRANSP E SERV. PUBLICOS	15.122.0009.2053.0000						7.000,00
3	3	DESPESAS CORREN				7.000,00	
	3	OUTRAS DESPESAS CORRENTES			7.000,00		
		DESPESAS DE EXERCÍCIOS ANTERIORES	3.3.90.92.00	7.000,00			
ADMINISTRAÇÃO DA SECRETARIA DE OBRAS, TRANSP E SERV. PUBLICOS	15.451.0004.2053.0000						15.700,00
3	3	DESPESAS CORREN				15.700,00	
	3	OUTRAS DESPESAS CORRENTES			15.700,00		
		MATERIAL DE CONSUMO	3.3.90.30.00	15.700,00			
AQUISIÇÃO DE CAMINHÃO COMPACTADOR DE LIXO	15.451.0009.1016.0000						40.500,00
4	4	DESPESAS DE CAPIT			40.500,00	40.500,00	
	4	INVESTIMENTOS					
		EQUIPAMENTOS E MATERIAL PERMANENTE	4.4.90.52.00	5.500,00			
		EQUIPAMENTOS E MATERIAL PERMANENTE	4.4.90.52.00	20.000,00			
		EQUIPAMENTOS E MATERIAL PERMANENTE	4.4.90.52.00	15.000,00			
CONSTRUÇÃO E RECUPERAÇÃO DE CALÇAMENTO	15.451.0009.1017.0000						182.000,00
4	4	DESPESAS DE CAPIT			182.000,00	182.000,00	
	4	INVESTIMENTOS					
		OBRAS E INSTALAÇÕES	4.4.90.51.00	50.000,00			
		OBRAS E INSTALAÇÕES	4.4.90.51.00	10.000,00			
		OBRAS E INSTALAÇÕES	4.4.90.51.00	50.000,00			
		OBRAS E INSTALAÇÕES	4.4.90.51.00	72.000,00			
CONSTRUÇÃO E REFORMAS DE PRAÇAS E PARQUES	15.451.0009.1018.0000						525.000,00
4		DESPESAS DE CAPIT			525.000,00	525.000,00	



PREFEITURA MUNICIPAL DE JUREMA
RUA PAULO RIBEIRO SOARES - CNPJ:01612585/0001-63

Orçamento Programa - Exercício de 2026

Página 33

QUADRO AUXILIAR DE DETALHAMENTO DA DESPESA

Lei: 13, Data: 22/12/2025

PODER	02	PODER EXECUTIVO
ORGÃO	11	SEC. MUN. DE OBRAS, TRANSPORTE E SERVIÇOS PUBLICOS
UNIDADE	00	SEC. MUN. DE OBRAS, TRANSPORTE E SERVIÇOS PUBLICOS

Aplicacao Programada	Proj/Ativ	Finalidade F.R. - C.A.	Categoria	Detalhada	TotalGrupo	Total Categ.	Total Func.
CONSTRUÇÃO E REFORMAS DE PRAÇAS E PARQUES	15.451.0009.1018.0000						525.000,00
4 DESPESAS DE CAPIT						525.000,00	
4 INVESTIMENTOS					525.000,00		
OBRAS E INSTALAÇÕES			4.4.90.51.00	100.000,00			
OBRAS E INSTALAÇÕES			4.4.90.51.00	200.000,00			
OBRAS E INSTALAÇÕES			4.4.90.51.00	25.000,00			
OBRAS E INSTALAÇÕES			4.4.90.51.00	100.000,00			
OBRAS E INSTALAÇÕES			4.4.90.51.00	50.000,00			
OBRAS E INSTALAÇÕES			4.4.90.51.00	50.000,00			
ADEQUAÇÃO E RECUPERAÇÃO DE ESTRADAS VICINAIS	15.451.0009.1019.0000						660.000,00
3 DESPESAS CORREN						13.000,00	
3 OUTRAS DESPESAS CORRENTES					13.000,00		
OUTROS SERVIÇOS DE TERCEIROS - PESSOA JURÍDICA			3.3.90.39.00	13.000,00			
4 DESPESAS DE CAPIT						647.000,00	
4 INVESTIMENTOS					647.000,00		
OBRAS E INSTALAÇÕES			4.4.90.51.00	80.000,00			
OBRAS E INSTALAÇÕES			4.4.90.51.00	300.000,00			
OBRAS E INSTALAÇÕES			4.4.90.51.00	200.000,00			
OBRAS E INSTALAÇÕES			4.4.90.51.00	30.000,00			
OBRAS E INSTALAÇÕES			4.4.90.51.00	2.000,00			
OBRAS E INSTALAÇÕES			4.4.90.51.00	35.000,00			
CONSTRUÇÃO DE PASSAGEM MOLHADA	15.451.0009.1020.0000						265.500,00
4 DESPESAS DE CAPIT						265.500,00	
4 INVESTIMENTOS					265.500,00		
OBRAS E INSTALAÇÕES			4.4.90.51.00	5.500,00			
OBRAS E INSTALAÇÕES			4.4.90.51.00	250.000,00			
OBRAS E INSTALAÇÕES			4.4.90.51.00	10.000,00			
PAVIMENTAÇÃO DE VIAS PÚBLICAS	15.451.0009.1029.0000						1.450.000,00
4 DESPESAS DE CAPIT						1.450.000,00	
4 INVESTIMENTOS					1.450.000,00		
OBRAS E INSTALAÇÕES			4.4.90.51.00	1.200.000,00			
OBRAS E INSTALAÇÕES			4.4.90.51.00	100.000,00			
OBRAS E INSTALAÇÕES			4.4.90.51.00	150.000,00			
IDENIZAÇÃO E DESAPROPRIAÇÃO DE IMÓVEIS	15.451.0009.1045.0000						11.000,00
4 DESPESAS DE CAPIT						11.000,00	
4 INVESTIMENTOS					11.000,00		
AQUISIÇÃO DE IMÓVEIS			4.4.90.61.00	11.000,00			
CONSTRUÇÃO E RECUPERAÇÃO DE PRÉDIOS PÚBLICOS	15.451.0009.1046.0000						90.000,00
4 DESPESAS DE CAPIT						90.000,00	
4 INVESTIMENTOS					90.000,00		
OBRAS E INSTALAÇÕES			4.4.90.51.00	60.000,00			
OBRAS E INSTALAÇÕES			4.4.90.51.00	10.000,00			
OBRAS E INSTALAÇÕES			4.4.90.51.00	20.000,00			

**PREFEITURA MUNICIPAL DE JUREMA**

RUA PAULO RIBEIRO SOARES - CNPJ:01612585/0001-63

Orçamento Programa - Exercício de 2026

Página 34

QUADRO AUXILIAR DE DETALHAMENTO DA DESPESA

Lei: 13, Data: 22/12/2025

PODER	02	PODER EXECUTIVO					
ORGÃO	11	SEC. MUN. DE OBRAS, TRANSPORTE E SERVIÇOS PÚBLICOS					
UNIDADE	00	SEC. MUN. DE OBRAS, TRANSPORTE E SERVIÇOS PÚBLICOS					
Aplicação Programada	Proj/Ativ	Finalidade F.R. - C.A.	Categoria	Detalhada	Total Grupo	Total Categ.	Total Func.
CONSTRUÇÃO E RECUPERAÇÃO DE PRÉDIOS PÚBLICOS	15.451.0009.1046.0000						90.000,00
CONSTRUÇÃO DE PAVIMENTAÇÃO ASFALTICA	15.451.0009.1047.0000						36.500,00
4 DESPESAS DE CAPIT						36.500,00	
4 INVESTIMENTOS					36.500,00		
OBRAS E INSTALAÇÕES			4.4.90.51.00	16.500,00			
OBRAS E INSTALAÇÕES			4.4.90.51.00	20.000,00			
CONSTRUÇÃO E REFORMA DA ORLA	15.451.0009.1058.0000						70.000,00
3 DESPESAS CORREN						20.000,00	
3 OUTRAS DESPESAS CORRENTES					20.000,00		
OUTROS SERVIÇOS DE TERCEIROS - PESSOA JURÍDICA			3.3.90.39.00	20.000,00			
4 DESPESAS DE CAPIT						50.000,00	
4 INVESTIMENTOS					50.000,00		
OBRAS E INSTALAÇÕES			4.4.90.51.00	50.000,00			
CONSTRUÇÃO DO PARQUE DE EXPOSIÇÃO E EVENTO	15.451.0009.1069.0000						10.000,00
4 DESPESAS DE CAPIT						10.000,00	
4 INVESTIMENTOS					10.000,00		
OBRAS E INSTALAÇÕES			4.4.90.51.00	10.000,00			
CONSTRUÇÃO DE PISTA DE CAMINHADA	15.451.0009.1070.0000						30.000,00
4 DESPESAS DE CAPIT						30.000,00	
4 INVESTIMENTOS					30.000,00		
OBRAS E INSTALAÇÕES			4.4.90.51.00	20.000,00			
OBRAS E INSTALAÇÕES			4.4.90.51.00	10.000,00			
AMPLIAÇÃO DA REDE DE ENERGIA ELÉTRICA URBANA E RURAL	15.451.0010.1013.0000						25.500,00
4 DESPESAS DE CAPIT						25.500,00	
4 INVESTIMENTOS					25.500,00		
OBRAS E INSTALAÇÕES			4.4.90.51.00	25.500,00			
CONSTRUÇÃO E REFORMA DE CEMITÉRIO PÚBLICO	15.452.0009.1003.0000						35.000,00
4 DESPESAS DE CAPIT						35.000,00	
4 INVESTIMENTOS					35.000,00		
OBRAS E INSTALAÇÕES			4.4.90.51.00	35.000,00			
LIMPEZA PÚBLICA E COLETA DE LIXO	15.452.0009.2054.0000						743.300,00
3 DESPESAS CORREN						741.300,00	
3 OUTRAS DESPESAS CORRENTES					741.300,00		
MATERIAL DE CONSUMO			3.3.90.30.00	20.000,00			
OUTROS SERVIÇOS DE TERCEIROS - PESSOA FÍSICA			3.3.90.36.00	50.000,00			
OUTROS SERVIÇOS DE TERCEIROS - PESSOA FÍSICA			3.3.90.36.00	5.000,00			
OUTROS SERVIÇOS DE TERCEIROS - PESSOA JURÍDICA			3.3.90.39.00	650.000,00			
OUTROS SERVIÇOS DE TERCEIROS - PESSOA JURÍDICA			3.3.90.39.00	16.300,00			
4 DESPESAS DE CAPIT						2.000,00	



PREFEITURA MUNICIPAL DE JUREMA
RUA PAULO RIBEIRO SOARES - CNPJ:01612585/0001-63

Orçamento Programa - Exercício de 2026

Página 35

QUADRO AUXILIAR DE DETALHAMENTO DA DESPESA

Lei: 13, Data: 22/12/2025

PODER	02	PODER EXECUTIVO					
ORGÃO	11	SEC. MUN. DE OBRAS, TRANSPORTE E SERVIÇOS PUBLICOS					
UNIDADE	00	SEC. MUN. DE OBRAS, TRANSPORTE E SERVIÇOS PUBLICOS					
Aplicacao Programada	Proj/Ativ	Finalidade	Categoria	Detalhada	TotalGrupo	Total Categ.	Total Func.
		F.R. - C.A.					
LIMPEZA PUBLICA E COLETA DE LIXO	15.452.0009.2054.0000						743.300,00
4 DESPESAS DE CAPIT						2.000,00	
4 INVESTIMENTOS					2.000,00		
EQUIPAMENTOS E MATERIAL PERMANENTE			4.4.90.52.00	2.000,00			
MANUTENÇÃO E RECUPERAÇÃO DE ESTRADAS VICINAIS	15.452.0009.2118.0000						210.000,00
3 DESPESAS CORREN						210.000,00	
3 OUTRAS DESPESAS CORRENTES					210.000,00		
MATERIAL DE CONSUMO			3.3.90.30.00	20.000,00			
OUTROS SERVIÇOS DE TERCEIROS - PESSOA FÍSICA			3.3.90.36.00	10.000,00			
OUTROS SERVIÇOS DE TERCEIROS - PESSOA JURÍDICA			3.3.90.39.00	150.000,00			
OUTROS SERVIÇOS DE TERCEIROS - PESSOA JURÍDICA			3.3.90.39.00	30.000,00			
MANUTENÇÃO DA ILUMINAÇÃO PUBLICA	15.452.0010.2055.0000						557.000,00
3 DESPESAS CORREN						555.500,00	
3 OUTRAS DESPESAS CORRENTES					555.500,00		
MATERIAL DE CONSUMO			3.3.90.30.00	50.000,00			
MATERIAL DE CONSUMO			3.3.90.30.00	150.000,00			
OUTROS SERVIÇOS DE TERCEIROS - PESSOA FÍSICA			3.3.90.36.00	20.000,00			
OUTROS SERVIÇOS DE TERCEIROS - PESSOA FÍSICA			3.3.90.36.00	30.000,00			
OUTROS SERVIÇOS DE TERCEIROS - PESSOA JURÍDICA			3.3.90.39.00	300.000,00			
DESPESAS DE EXERCÍCIOS ANTERIORES			3.3.90.92.00	5.500,00			
4 DESPESAS DE CAPIT						1.500,00	
4 INVESTIMENTOS					1.500,00		
EQUIPAMENTOS E MATERIAL PERMANENTE			4.4.90.52.00	1.500,00			
IMPLANTAÇÃO DE MELHORIA HABITACIONAL - ZONA RURAL	16.481.0009.1067.0000						60.000,00
4 DESPESAS DE CAPIT						60.000,00	
4 INVESTIMENTOS					60.000,00		
OBRAS E INSTALAÇÕES			4.4.90.51.00	50.000,00			
OBRAS E INSTALAÇÕES			4.4.90.51.00	10.000,00			
CONTRUÇÃO DE UNIDADES HABITACIONAIS - ZONA RURAL	16.481.0009.1076.0000						100.000,00
4 DESPESAS DE CAPIT						100.000,00	
4 INVESTIMENTOS					100.000,00		
OBRAS E INSTALAÇÕES			4.4.90.51.00	100.000,00			
IMPLANTAÇÃO DE MELHORIA HABITACIONAL - ZONA URBANA	16.482.0009.1066.0000						60.000,00
4 DESPESAS DE CAPIT						60.000,00	
4 INVESTIMENTOS					60.000,00		
OBRAS E INSTALAÇÕES			4.4.90.51.00	50.000,00			
OBRAS E INSTALAÇÕES			4.4.90.51.00	10.000,00			
CONTRUÇÃO DE UNIDADES HABITACIONAIS - ZONA URBANA	16.482.0009.1075.0000						1.000.000,00
4 DESPESAS DE CAPIT						1.000.000,00	

PREFEITURA MUNICIPAL DE JUREMA
 RUA PAULO RIBEIRO SOARES - CNPJ:01612585/0001-63

Orçamento Programa - Exercício de 2026

Página 36

QUADRO AUXILIAR DE DETALHAMENTO DA DESPESA

Lei: 13, Data: 22/12/2025

PODER	02	PODER EXECUTIVO						
ORGÃO	11	SEC. MUN. DE OBRAS, TRANSPORTE E SERVIÇOS PÚBLICOS						
UNIDADE	00	SEC. MUN. DE OBRAS, TRANSPORTE E SERVIÇOS PÚBLICOS						
Aplicacao Programada		Proj/Ativ	Finalidade	Categoria	Detalhada	TotalGrupo	Total Categ.	Total Func.
			F.R. - C.A.					
CONTRUÇÃO DE UNIDADES HABITACIONAIS - ZONA URBANA		16.482.0009.1075.0000						1.000.000,00
4	4	DESPESAS DE CAPIT INVESTIMENTOS				1.000.000,00	1.000.000,00	
		OBRAS E INSTALAÇÕES		4.4.90.51.00	1.000.000,00			
TOTAL								7.564.900,00

PREFEITURA MUNICIPAL DE JUREMA
 RUA PAULO RIBEIRO SOARES - CNPJ:01612585/0001-63

Orçamento Programa - Exercício de 2026

Página 37

QUADRO AUXILIAR DE DETALHAMENTO DA DESPESA

Lei: 13, Data: 22/12/2025

PODER	02	PODER EXECUTIVO						
ORGÃO	12	SECRETARIA MUNICIPAL DE ESPORTE E LAZER						
UNIDADE	00	SECRETARIA MUNICIPAL DE ESPORTE E LAZER						
Aplicacao Programada		Proj/Ativ	Finalidade	Categoria	Detalhada	TotalGrupo	Total Categ.	Total Func.
			F.R. - C.A.					
MANUTENÇÃO DA COORDENAÇÃO DA JUVENTUDE		27.122.0004.2060.0000						34.500,00
3	3	DESPESAS CORREN					32.300,00	
	1	PESSOAL E ENCARGOS SOCIAIS				21.650,00		
		VENCIMENTOS E VANTAGENS FIXAS - PESSOAL CIVIL		3.1.90.11.00	20.000,00			
		DESPESAS DE EXERCÍCIOS ANTERIORES		3.1.90.92.00	1.650,00			
	3	OUTRAS DESPESAS CORRENTES				10.650,00		
		DIÁRIAS - CIVIL		3.3.90.14.00	3.500,00			
		MATERIAL DE CONSUMO		3.3.90.30.00	1.650,00			
		OUTROS SERVIÇOS DE TERCEIROS - PESSOA FÍSICA		3.3.90.36.00	3.300,00			
		OUTROS SERVIÇOS DE TERCEIROS - PESSOA JURÍDICA		3.3.90.39.00	2.200,00			
	4	DESPESAS DE CAPIT INVESTIMENTOS				2.200,00	2.200,00	
		EQUIPAMENTOS E MATERIAL PERMANENTE		4.4.90.52.00	2.200,00			
MANUTENÇÃO DA SECRETARIA DE ESPORTE E LAZER		27.122.0007.2045.0000						208.500,00
3	3	DESPESAS CORREN					208.500,00	
	1	PESSOAL E ENCARGOS SOCIAIS				180.000,00		
		VENCIMENTOS E VANTAGENS FIXAS - PESSOAL CIVIL		3.1.90.11.00	180.000,00			
	3	OUTRAS DESPESAS CORRENTES				28.500,00		
		DIÁRIAS - CIVIL		3.3.90.14.00	3.500,00			
		MATERIAL DE CONSUMO		3.3.90.30.00	10.000,00			
		OUTROS SERVIÇOS DE TERCEIROS - PESSOA FÍSICA		3.3.90.36.00	5.000,00			
		OUTROS SERVIÇOS DE TERCEIROS - PESSOA JURÍDICA		3.3.90.39.00	10.000,00			
CONST., REFORMA E AMPLIAÇÃO DE CAMPO, QUADRAS E GINÁSIO POLIESPORTIVO		27.812.0007.1021.0000						66.500,00
4	4	DESPESAS DE CAPIT INVESTIMENTOS				66.500,00	66.500,00	
		OBRAS E INSTALAÇÕES		4.4.90.51.00	16.500,00			
		OBRAS E INSTALAÇÕES		4.4.90.51.00	50.000,00			
AQUISIÇÃO DE EQUIPAMENTOS PARA A SEC. DE ESPORTE		27.812.0007.1077.0000						20.000,00
4	4	DESPESAS DE CAPIT INVESTIMENTOS				20.000,00	20.000,00	
		EQUIPAMENTOS E MATERIAL PERMANENTE		4.4.90.52.00	20.000,00			
APOIO AO DESPORTO AMADOR NO MUNICÍPIO		27.812.0007.2059.0000						153.300,00
3	3	DESPESAS CORREN					153.300,00	
		OUTRAS DESPESAS CORRENTES				153.300,00		
		MATERIAL DE CONSUMO		3.3.90.30.00	20.000,00			
		PREMIAÇÕES CULTURAIS, ARTÍSTICAS, CIENTÍFICAS, DESPORT		3.3.90.31.00	20.000,00			
		MATERIAL, BEM OU SERVIÇO PARA DISTRIBUIÇÃO GRATUITA		3.3.90.32.00	3.300,00			
		OUTROS SERVIÇOS DE TERCEIROS - PESSOA FÍSICA		3.3.90.36.00	30.000,00			
		OUTROS SERVIÇOS DE TERCEIROS - PESSOA JURÍDICA		3.3.90.39.00	60.000,00			
		OUTROS AUXÍLIOS FINANCEIROS A PESSOAS FÍSICAS		3.3.90.48.00	20.000,00			
MANUTENÇÃO DE QUADRAS, CAMPOS E GINÁSIO POLIESPORTIVO		27.812.0007.2126.0000						10.000,00



PREFEITURA MUNICIPAL DE JUREMA
RUA PAULO RIBEIRO SOARES - CNPJ:01612585/0001-63

Orçamento Programa - Exercício de 2026

Página 38

QUADRO AUXILIAR DE DETALHAMENTO DA DESPESA

Lei: 13, Data: 22/12/2025

PODER	02	PODER EXECUTIVO					
ORGÃO	12	SECRETARIA MUNICIPAL DE ESPORTE E LAZER					
UNIDADE	00	SECRETARIA MUNICIPAL DE ESPORTE E LAZER					
Aplicacao Programada	Proj/Ativ	Finalidade	Categoria	Detalhada	TotalGrupo	Total Categ.	Total Func.
		F.R. - C.A.					
MANUTENÇÃO DE QUADRAS, CAMPOS E GINÁSIO POLIESPORTIVO	27.812.0007.2126.0000						10.000,00
3	3	DESPESAS CORREN				10.000,00	
	3	OUTRAS DESPESAS CORRENTES					
		OUTROS SERVIÇOS DE TERCEIROS - PESSOA FÍSICA	3.3.90.36.00	5.000,00			
		OUTROS SERVIÇOS DE TERCEIROS - PESSOA JURÍDICA	3.3.90.39.00	5.000,00			
PROMOÇÃO DE COMPETIÇÕES ESPORTIVAS E DE	27.813.0007.2058.0000						60.000,00
3	3	DESPESAS CORREN			60.000,00	60.000,00	
	3	OUTRAS DESPESAS CORRENTES					
		PREMIACÕES CULTURAIS, ARTÍSTICAS, CIENTÍFICAS, DESPORT	3.3.90.31.00	25.000,00			
		OUTROS SERVIÇOS DE TERCEIROS - PESSOA FÍSICA	3.3.90.36.00	15.000,00			
		OUTROS SERVIÇOS DE TERCEIROS - PESSOA JURÍDICA	3.3.90.39.00	20.000,00			
CONSTRUÇÃO E REFORMA DE ÁREA DE LAZER	27.813.0009.1068.0000						110.000,00
4	4	DESPESAS DE CAPIT			110.000,00	110.000,00	
	4	INVESTIMENTOS					
		OBRAS E INSTALAÇÕES	4.4.90.51.00	100.000,00			
		OBRAS E INSTALAÇÕES	4.4.90.51.00	10.000,00			
TOTAL							662.800,00



PREFEITURA MUNICIPAL DE JUREMA
RUA PAULO RIBEIRO SOARES - CNPJ:01612585/0001-63

Orçamento Programa - Exercício de 2026

Página 39

QUADRO AUXILIAR DE DETALHAMENTO DA DESPESA

Lei: 13, Data: 22/12/2025

PODER	02	PODER EXECUTIVO					
ORGÃO	13	SECRETARIA MUNICIPAL DO MEIO AMBIENTE E RECURSOS HÍDRICOS					
UNIDADE	00	SECRETARIA MUNICIPAL DO MEIO AMBIENTE E RECURSOS HÍDRICOS					
Aplicacao Programada	Proj/Ativ	Finalidade	Categoria	Detalhada	TotalGrupo	Total Categ.	Total Func.
		F.R. - C.A.					
MANUTENÇÃO DO SISTEMA DE ABASTECIMENTO D'ÁGUA	17.512.0009.2073.0000						189.000,00
3	3	DESPESAS CORREN				186.000,00	
	3	OUTRAS DESPESAS CORRENTES					
		MATERIAL DE CONSUMO	3.3.90.30.00	20.000,00			
		OUTROS SERVIÇOS DE TERCEIROS - PESSOA FÍSICA	3.3.90.36.00	60.000,00			
		OUTROS SERVIÇOS DE TERCEIROS - PESSOA JURÍDICA	3.3.90.39.00	100.000,00			
		OUTROS SERVIÇOS DE TERCEIROS - PESSOA JURÍDICA	3.3.90.39.00	6.000,00			
4	4	DESPESAS DE CAPIT			3.000,00	3.000,00	
	4	INVESTIMENTOS					
		EQUIPAMENTOS E MATERIAL PERMANENTE	4.4.90.52.00	3.000,00			
MANUTENÇÃO DA COORDENAÇÃO DE DEFESA CIVIL	18.122.0002.2044.0000						73.450,00
3	1	DESPESAS CORREN			61.650,00	71.250,00	
	1	PESSOAL E ENCARGOS SOCIAIS					
		VENCIMENTOS E VANTAGENS FIXAS - PESSOAL CIVIL	3.1.90.11.00	60.000,00			
		DESPESAS DE EXERCÍCIOS ANTERIORES	3.1.90.92.00	1.650,00			
3	3	OUTRAS DESPESAS CORRENTES			9.600,00		
		DIÁRIAS - CIVIL	3.3.90.14.00	8.500,00			
		PASSAGENS E DESPESAS COM LOCOMOÇÃO	3.3.90.33.00	1.100,00			
4	4	DESPESAS DE CAPIT			2.200,00	2.200,00	
	4	INVESTIMENTOS					
		EQUIPAMENTOS E MATERIAL PERMANENTE	4.4.90.52.00	2.200,00			
MANUTENÇÃO DA SEC. DE MEIO AMBIENTE E REC. HÍDRICOS	18.122.0004.2061.0000						247.000,00
3	1	DESPESAS CORREN				245.000,00	
	1	PESSOAL E ENCARGOS SOCIAIS			120.000,00		
		VENCIMENTOS E VANTAGENS FIXAS - PESSOAL CIVIL	3.1.90.11.00	120.000,00			
3	3	OUTRAS DESPESAS CORRENTES			125.000,00		
		DIÁRIAS - CIVIL	3.3.90.14.00	5.000,00			
		MATERIAL DE CONSUMO	3.3.90.30.00	10.000,00			
		OUTROS SERVIÇOS DE TERCEIROS - PESSOA FÍSICA	3.3.90.36.00	30.000,00			
		OUTROS SERVIÇOS DE TERCEIROS - PESSOA JURÍDICA	3.3.90.39.00	80.000,00			
4	4	DESPESAS DE CAPIT			2.000,00	2.000,00	
	4	INVESTIMENTOS					
		EQUIPAMENTOS E MATERIAL PERMANENTE	4.4.90.52.00	2.000,00			
AÇÕES PREVENTIVAS DA DEFESA CIVIL	18.182.0002.2046.0000						30.000,00
3	3	DESPESAS CORREN				30.000,00	
	3	OUTRAS DESPESAS CORRENTES					
		MATERIAL DE CONSUMO	3.3.90.30.00	5.000,00			
		MATERIAL, BEM OU SERVIÇO PARA DISTRIBUIÇÃO GRATUITA	3.3.90.32.00	1.000,00			
		OUTROS SERVIÇOS DE TERCEIROS - PESSOA FÍSICA	3.3.90.36.00	4.000,00			
		OUTROS SERVIÇOS DE TERCEIROS - PESSOA JURÍDICA	3.3.90.39.00	20.000,00			
AQUISIÇÃO E IMPLANTAÇÃO DE SIST. DE ENERGIA FOTOVOLTAICA	18.541.0011.1073.0000						100.000,00
4	4	DESPESAS DE CAPIT			100.000,00	100.000,00	
	4	INVESTIMENTOS					
		OBRAS E INSTALAÇÕES	4.4.90.51.00	100.000,00			

**PREFEITURA MUNICIPAL DE JUREMA**

RUA PAULO RIBEIRO SOARES - CNPJ:01612585/0001-63

Orçamento Programa - Exercício de 2026

Página 40

QUADRO AUXILIAR DE DETALHAMENTO DA DESPESA

Lei: 13, Data: 22/12/2025

PODER	02	PODER EXECUTIVO						
ORGÃO	13	SECRETARIA MUNICIPAL DO MEIO AMBIENTE E RECURSOS HÍDRICOS						
UNIDADE	00	SECRETARIA MUNICIPAL DO MEIO AMBIENTE E RECURSOS HÍDRICOS						

Aplicacao Programada	Proj/Ativ	Finalidade	Categoria	Detalhada	TotalGrupo	Total Categ.	Total Func.
		F.R. - C.A.					
AQUISIÇÃO E IMPLANTAÇÃO DE SIST. DE ENERGIA FOTOVOLTAICA	18.541.0011.1073.0000						100.000,00
AÇÕES DE COMBATE A QUEIMADAS E AO DESMATAMENTO NAS ÁREAS RURAIS	18.541.0011.2110.0000						20.000,00
3 DESPESAS CORREN						20.000,00	
3 OUTRAS DESPESAS CORRENTES					20.000,00		
MATERIAL DE CONSUMO			3.3.90.30.00	5.000,00			
OUTROS SERVIÇOS DE TERCEIROS - PESSOA FÍSICA			3.3.90.36.00	10.000,00			
OUTROS SERVIÇOS DE TERCEIROS - PESSOA JURÍDICA			3.3.90.39.00	5.000,00			
AÇÕES DE EDUCAÇÃO AMBIENTAL	18.541.0011.2111.0000						20.000,00
3 DESPESAS CORREN						20.000,00	
3 OUTRAS DESPESAS CORRENTES					20.000,00		
MATERIAL DE CONSUMO			3.3.90.30.00	5.000,00			
OUTROS SERVIÇOS DE TERCEIROS - PESSOA FÍSICA			3.3.90.36.00	5.000,00			
OUTROS SERVIÇOS DE TERCEIROS - PESSOA JURÍDICA			3.3.90.39.00	10.000,00			
SERV. DE EDUC., CONTROLE E PROTEÇÃO AMBIENTAL	18.542.0011.2062.0000						6.600,00
3 DESPESAS CORREN						6.600,00	
3 OUTRAS DESPESAS CORRENTES					6.600,00		
MATERIAL DE CONSUMO			3.3.90.30.00	2.200,00			
OUTROS SERVIÇOS DE TERCEIROS - PESSOA FÍSICA			3.3.90.36.00	2.200,00			
OUTROS SERVIÇOS DE TERCEIROS - PESSOA JURÍDICA			3.3.90.39.00	2.200,00			
INSTALAÇÃO DE PEQUENAS ADUTORAS	18.544.0009.1024.0000						5.500,00
4 DESPESAS DE CAPIT						5.500,00	
4 INVESTIMENTOS					5.500,00		
OBRAS E INSTALAÇÕES			4.4.90.51.00	5.500,00			
CONSTRUÇÃO E REFORMA DE AÇUDES, BARRAGENS E BARREIROS	18.544.0009.1035.0000						1.510.000,00
4 DESPESAS DE CAPIT						1.510.000,00	
4 INVESTIMENTOS					1.510.000,00		
OBRAS E INSTALAÇÕES			4.4.90.51.00	60.000,00			
OBRAS E INSTALAÇÕES			4.4.90.51.00	1.200.000,00			
OBRAS E INSTALAÇÕES			4.4.90.51.00	200.000,00			
OBRAS E INSTALAÇÕES			4.4.90.51.00	20.000,00			
OBRAS E INSTALAÇÕES			4.4.90.51.00	30.000,00			
INSTALAÇÃO DE POÇOS TUBULARES	18.544.0009.1037.0000						30.000,00
4 DESPESAS DE CAPIT						30.000,00	
4 INVESTIMENTOS					30.000,00		
OBRAS E INSTALAÇÕES			4.4.90.51.00	30.000,00			
IMPLANTAÇÃO DE SISTEMA DE ABASTECIMENTO D'AGUA	18.544.0009.1044.0000						1.680.000,00
4 DESPESAS DE CAPIT						1.680.000,00	



PREFEITURA MUNICIPAL DE JUREMA
RUA PAULO RIBEIRO SOARES - CNPJ:01612585/0001-63

Orçamento Programa - Exercício de 2026

Página 41

QUADRO AUXILIAR DE DETALHAMENTO DA DESPESA

Lei: 13, Data: 22/12/2025

PODER	02	PODER EXECUTIVO
ORGÃO	13	SECRETARIA MUNICIPAL DO MEIO AMBIENTE E RECURSOS HÍDRICOS
UNIDADE	00	SECRETARIA MUNICIPAL DO MEIO AMBIENTE E RECURSOS HÍDRICOS

Aplicacao Programada	Proj/Ativ	Finalidade	Categoria	Detalhada	TotalGrupo	Total Categ.	Total Func.
		F.R. - C.A.					
IMPLANTAÇÃO DE SISTEMA DE ABASTECIMENTO D'AGUA	18.544.0009.1044.0000					1.680.000,00	
4 DESPESAS DE CAPIT						1.680.000,00	
4 INVESTIMENTOS					1.680.000,00		
OBRAS E INSTALAÇÕES			4.4.90.51.00	80.000,00			
OBRAS E INSTALAÇÕES			4.4.90.51.00	1.600.000,00			
TOTAL							3.911.550,00



PREFEITURA MUNICIPAL DE JUREMA
RUA PAULO RIBEIRO SOARES - CNPJ:01612585/0001-63

Orçamento Programa - Exercício de 2026

Página 42

QUADRO AUXILIAR DE DETALHAMENTO DA DESPESA

Lei: 13, Data: 22/12/2025

PODER	02	PODER EXECUTIVO
ORGÃO	14	CONTROLADORIA INTERNA
UNIDADE	00	CONTROLADORIA INTERNA

Aplicacao Programada	Proj/Ativ	Finalidade	Categoria	Detalhada	TotalGrupo	Total Categ.	Total Func.
		F.R. - C.A.					
MANUTENÇÃO DAS ATIVIDADES DO CONTROLE INTERNO	04.124.0004.2063.0000					78.000,00	
3 DESPESAS CORREN						73.000,00	
1 PESSOAL E ENCARGOS SOCIAIS					59.000,00		
VENCIMENTOS E VANTAGENS FIXAS - PESSOAL CIVIL			3.1.90.11.00	38.000,00			
DESPESAS DE EXERCÍCIOS ANTERIORES			3.1.90.92.00	1.000,00			
CONTRIBUIÇÕES PATRONAIS			3.1.91.13.00	20.000,00			
3 OUTRAS DESPESAS CORRENTES					14.000,00		
DIÁRIAS - CIVIL			3.3.90.14.00	5.000,00			
MATERIAL DE CONSUMO			3.3.90.30.00	2.000,00			
PASSAGENS E DESPESAS COM LOCOMOÇÃO			3.3.90.33.00	1.500,00			
OUTROS SERVIÇOS DE TERCEIROS - PESSOA FÍSICA			3.3.90.36.00	3.000,00			
OUTROS SERVIÇOS DE TERCEIROS - PESSOA JURÍDICA			3.3.90.39.00	2.500,00			
4 DESPESAS DE CAPIT						5.000,00	
4 INVESTIMENTOS					5.000,00		
EQUIPAMENTOS E MATERIAL PERMANENTE			4.4.90.52.00	5.000,00			
TOTAL							78.000,00

**PREFEITURA MUNICIPAL DE JUREMA**

RUA PAULO RIBEIRO SOARES - CNPJ:01612585/0001-63

Orçamento Programa - Exercício de 2026

Página 43

QUADRO AUXILIAR DE DETALHAMENTO DA DESPESA

Lei: 13, Data: 22/12/2025

PODER	02	PODER EXECUTIVO						
ORGÃO	15	FUNDO PREV. DO MUN. DE JUREMA - JUREMAPREV						
UNIDADE	00	FUNDO PREV. DO MUNICÍPIO DE JUREMA - JUREMAPREV						

Aplicacao Programada	Proj/Ativ	Finalidade	Categoria	Detalhada	TotalGrupo	Total Categ.	Total Func.
		F.R. - C.A.					
CONSTRUÇÃO DA SEDE DO FUNDO PREVIDENCIÁRIO	09.272.0004.1000.0000						5.000,00
4 DESPESAS DE CAPIT						5.000,00	
4 INVESTIMENTOS					5.000,00		
OBRAS E INSTALAÇÕES			4.4.90.51.00	5.000,00			
SERVIÇOS ADMINISTRATIVOS DO RPPS	09.272.0004.2066.0000						196.000,00
3 DESPESAS CORREN						176.000,00	
1 PESSOAL E ENCARGOS SOCIAIS					13.000,00		
VENCIMENTOS E VANTAGENS FIXAS - PESSOAL CIVIL			3.1.90.11.00	10.000,00			
OBRIGAÇÕES PATRONAIS			3.1.90.13.00	3.000,00			
3 OUTRAS DESPESAS CORRENTES					163.000,00		
DIÁRIAS - CIVIL			3.3.90.14.00	5.000,00			
MATERIAL DE CONSUMO			3.3.90.30.00	5.000,00			
PASSAGENS E DESPESAS COM LOCOMOÇÃO			3.3.90.33.00	2.000,00			
SERVIÇOS DE CONSULTORIA			3.3.90.35.00	110.000,00			
OUTROS SERVIÇOS DE TERCEIROS - PESSOA FÍSICA			3.3.90.36.00	10.000,00			
OUTROS SERVIÇOS DE TERCEIROS - PESSOA JURÍDICA			3.3.90.39.00	15.000,00			
SERVIÇOS DE TECNOLOGIA DA INFORMAÇÃO E COMUNICAÇÃO			3.3.90.40.00	15.000,00			
OBRIGAÇÕES TRIBUTÁRIAS E CONTRIBUTIVAS			3.3.90.47.00	1.000,00			
4 DESPESAS DE CAPIT						20.000,00	
4 INVESTIMENTOS					20.000,00		
EQUIPAMENTOS E MATERIAL PERMANENTE			4.4.90.52.00	20.000,00			
BENEFÍCIOS PREVIDENCIÁRIOS	09.272.0004.2067.0000						3.416.000,00
3 DESPESAS CORREN						3.416.000,00	
1 PESSOAL E ENCARGOS SOCIAIS					3.415.000,00		
APOSENTADORIAS, RESERVA REMUNERADA E REFORMAS			3.1.90.01.00	3.217.000,00			
PENSÕES			3.1.90.03.00	198.000,00			
3 OUTRAS DESPESAS CORRENTES					1.000,00		
COMPENSAÇÕES A REGIMES DE PREVIDÊNCIA			3.3.90.86.00	1.000,00			
CAPACITAÇÃO E TREINAMENTO DOS SERVIDORES PÚBLICOS	09.272.0004.2101.0000						30.500,00
3 DESPESAS CORREN						30.500,00	
3 OUTRAS DESPESAS CORRENTES					30.500,00		
DIÁRIAS - CIVIL			3.3.90.14.00	4.000,00			
PASSAGENS E DESPESAS COM LOCOMOÇÃO			3.3.90.33.00	2.000,00			
SERVIÇOS DE CONSULTORIA			3.3.90.35.00	20.000,00			
OUTROS SERVIÇOS DE TERCEIROS - PESSOA FÍSICA			3.3.90.36.00	1.500,00			
OUTROS SERVIÇOS DE TERCEIROS - PESSOA JURÍDICA			3.3.90.39.00	3.000,00			
RESERVA DO RPPS	99.999.0099.2068.0000						747.550,00
9 RESERVA DE CONTI						747.550,00	
9 RESERVA DE CONTINGÊNCIA					747.550,00		
RESERVA DE CONTINGÊNCIA			9.9.99.99.00	747.550,00			



PREFEITURA MUNICIPAL DE JUREMA
RUA PAULO RIBEIRO SOARES - CNPJ:01612585/0001-63

Orçamento Programa - Exercício de 2026

QUADRO AUXILIAR DE DETALHAMENTO DA DESPESA

Página 44

Lei: 13, Data: 22/12/2025

PODER	02	PODER EXECUTIVO
ORGÃO	15	FUNDO PREV. DO MUN. DE JUREMA - JUREMAPREV
UNIDADE	00	FUNDO PREV. DO MUNICÍPIO DE JUREMA - JUREMAPREV

Aplicacao Programada	Proj/Ativ	Finalidade	Categoria	Detalhada	TotalGrupo	Total Categ.	Total Func.
		F.R. - C.A.					
TOTAL							4.395.050,00



PREFEITURA MUNICIPAL DE JUREMA
RUA PAULO RIBEIRO SOARES - CNPJ:01612585/0001-63

Orçamento Programa - Exercício de 2026

QUADRO AUXILIAR DE DETALHAMENTO DA DESPESA

Página 45

Lei: 13, Data: 22/12/2025

PODER	02	PODER EXECUTIVO
ORGÃO	16	SECRETARIA MUNICIPAL DE CULTURA
UNIDADE	00	SECRETARIA MUNICIPAL DE CULTURA

Aplicacao Programada	Proj/Ativ	Finalidade	Categoria	Detalhada	TotalGrupo	Total Categ.	Total Func.
		F.R. - C.A.					
MANUTENÇÃO DA SECRETARIA MUNICIPAL DE CULTURA	13.122.0008.2078.0000						126.850,00
3	DESPESAS CORREN					126.850,00	
1	PESSOAL E ENCARGOS SOCIAIS				115.000,00		
	VENCIMENTOS E VANTAGENS FIXAS - PESSOAL CIVIL		3.1.90.11.00	115.000,00			
3	OUTRAS DESPESAS CORRENTES				11.850,00		
	DIÁRIAS - CIVIL		3.3.90.14.00	2.500,00			
	MATERIAL DE CONSUMO		3.3.90.30.00	1.650,00			
	OUTROS SERVIÇOS DE TERCEIROS - PESSOA FÍSICA		3.3.90.36.00	2.200,00			
	OUTROS SERVIÇOS DE TERCEIROS - PESSOA JURÍDICA		3.3.90.39.00	5.500,00			
PROTEÇÃO DO PATRIMÔNIO HISTÓRICO E CULTURAL	13.391.0008.2057.0000						11.000,00
3	DESPESAS CORREN					7.700,00	
3	OUTRAS DESPESAS CORRENTES				7.700,00		
	MATERIAL DE CONSUMO		3.3.90.30.00	2.200,00			
	OUTROS SERVIÇOS DE TERCEIROS - PESSOA FÍSICA		3.3.90.36.00	2.200,00			
	OUTROS SERVIÇOS DE TERCEIROS - PESSOA JURÍDICA		3.3.90.39.00	3.300,00			
4	DESPESAS DE CAPIT					3.300,00	
4	INVESTIMENTOS				3.300,00		
	EQUIPAMENTOS E MATERIAL PERMANENTE		4.4.90.52.00	3.300,00			
CONSTRUÇÃO E REFORMA DE BIBLIOTECA MUNICIPAL	13.392.0008.1071.0000						10.000,00
4	DESPESAS DE CAPIT					10.000,00	
4	INVESTIMENTOS				10.000,00		
	OBRAS E INSTALAÇÕES		4.4.90.51.00	10.000,00			
PROMOÇÃO E APOIO A ATIVIDADES CULTURAIS	13.392.0008.2056.0000						618.600,00
3	DESPESAS CORREN					618.600,00	
3	OUTRAS DESPESAS CORRENTES				618.600,00		
	MATERIAL DE CONSUMO		3.3.90.30.00	10.000,00			
	PREMIAÇÕES CULTURAIS, ARTÍSTICAS, CIENTÍFICAS, DESPORT		3.3.90.31.00	20.000,00			
	PREMIAÇÕES CULTURAIS, ARTÍSTICAS, CIENTÍFICAS, DESPORT		3.3.90.31.00	8.000,00			
	PREMIAÇÕES CULTURAIS, ARTÍSTICAS, CIENTÍFICAS, DESPORT		3.3.90.31.00	35.000,00			
	MATERIAL, BEM OU SERVIÇO PARA DISTRIBUIÇÃO GRATUITA		3.3.90.32.00	5.000,00			
	OUTROS SERVIÇOS DE TERCEIROS - PESSOA FÍSICA		3.3.90.36.00	25.000,00			
	OUTROS SERVIÇOS DE TERCEIROS - PESSOA FÍSICA		3.3.90.36.00	10.000,00			
	OUTROS SERVIÇOS DE TERCEIROS - PESSOA JURÍDICA		3.3.90.39.00	300.000,00			
	OUTROS SERVIÇOS DE TERCEIROS - PESSOA JURÍDICA		3.3.90.39.00	90.000,00			
	OUTROS SERVIÇOS DE TERCEIROS - PESSOA JURÍDICA		3.3.90.39.00	10.500,00			
	OUTROS SERVIÇOS DE TERCEIROS - PESSOA JURÍDICA		3.3.90.39.00	11.000,00			
	OUTROS SERVIÇOS DE TERCEIROS - PESSOA JURÍDICA		3.3.90.39.00	30.000,00			
	OUTROS AUXÍLIOS FINANCEIROS A PESSOAS FÍSICAS		3.3.90.48.00	50.000,00			
	OUTROS AUXÍLIOS FINANCEIROS A PESSOAS FÍSICAS		3.3.90.48.00	10.000,00			
	INDENIZAÇÕES E RESTITUIÇÕES		3.3.90.93.00	2.000,00			
	INDENIZAÇÕES E RESTITUIÇÕES		3.3.90.93.00	1.100,00			
	INDENIZAÇÕES E RESTITUIÇÕES		3.3.90.93.00	1.000,00			
MANUTENÇÃO DA BIBLIOTECA MUNICIPAL	13.392.0008.2112.0000						15.000,00
3	DESPESAS CORREN					15.000,00	

**PREFEITURA MUNICIPAL DE JUREMA**

RUA PAULO RIBEIRO SOARES - CNPJ:01612585/0001-63

Orçamento Programa - Exercício de 2026

Página 46

QUADRO AUXILIAR DE DETALHAMENTO DA DESPESA

Lei: 13, Data: 22/12/2025

PODER	02	PODER EXECUTIVO						
ORGÃO	16	SECRETARIA MUNICIPAL DE CULTURA						
UNIDADE	00	SECRETARIA MUNICIPAL DE CULTURA						
Aplicacao Programada		Proj/Ativ	Finalidade	Categoria	Detalhada	TotalGrupo	Total Categ.	Total Func.
			F.R. - C.A.					
MANUTENÇÃO DA BIBLIOTECA MUNICIPAL		13.392.0008.2112.0000						15.000,00
3 DESPESAS CORREN							15.000,00	
3 OUTRAS DESPESAS CORRENTES						15.000,00		
MATERIAL DE CONSUMO				3.3.90.30.00	5.000,00			
OUTROS SERVIÇOS DE TERCEIROS - PESSOA FÍSICA				3.3.90.36.00	5.000,00			
OUTROS SERVIÇOS DE TERCEIROS - PESSOA JURÍDICA				3.3.90.39.00	5.000,00			
TOTAL								781.450,00

**PREFEITURA MUNICIPAL DE JUREMA**

RUA PAULO RIBEIRO SOARES - CNPJ:01612585/0001-63

Orçamento Programa - Exercício de 2026

Página 47

QUADRO AUXILIAR DE DETALHAMENTO DA DESPESA

Lei: 13, Data: 22/12/2025

PODER	02	PODER EXECUTIVO						
ORGÃO	18	SECRETARIA DE POLÍTICAS PÚBLICAS PARA AS MULHERES						
UNIDADE	00	SECRETARIA DE POLÍTICAS PÚBLICAS PARA AS MULHERES						
Aplicacao Programada		Proj/Ativ	Finalidade	Categoria	Detalhada	TotalGrupo	Total Categ.	Total Func.
			F.R. - C.A.					
MANUTENÇÃO DA SEC. DE POLÍTICAS PÚBLICAS PARA AS MULHERES		14.422.0003.2122.0000						53.000,00
3 DESPESAS CORREN							53.000,00	
1 PESSOAL E ENCARGOS SOCIAIS						35.000,00		
CONTRATAÇÃO POR TEMPO DETERMINADO				3.1.90.04.00	5.000,00			
VENCIMENTOS E VANTAGENS FIXAS - PESSOAL CIVIL				3.1.90.11.00	30.000,00			
3 OUTRAS DESPESAS CORRENTES						18.000,00		
DIÁRIAS - CIVIL				3.3.90.14.00	2.000,00			
MATERIAL DE CONSUMO				3.3.90.30.00	5.000,00			
OUTROS SERVIÇOS DE TERCEIROS - PESSOA FÍSICA				3.3.90.36.00	6.000,00			
OUTROS SERVIÇOS DE TERCEIROS - PESSOA JURÍDICA				3.3.90.39.00	5.000,00			
PROMOÇÃO DE POLÍTICAS PÚBLICAS PARA AS MULHERES		14.422.0003.2123.0000						5.000,00
3 DESPESAS CORREN							5.000,00	
3 OUTRAS DESPESAS CORRENTES						5.000,00		
MATERIAL DE CONSUMO				3.3.90.30.00	1.000,00			
OUTROS SERVIÇOS DE TERCEIROS - PESSOA FÍSICA				3.3.90.36.00	2.000,00			
OUTROS SERVIÇOS DE TERCEIROS - PESSOA JURÍDICA				3.3.90.39.00	2.000,00			
TOTAL								58.000,00



PREFEITURA MUNICIPAL DE JUREMA

RUA PAULO RIBEIRO SOARES - CNPJ:01612585/0001-63

Orçamento Programa - Exercício de 2026

Página 48

QUADRO AUXILIAR DE DETALHAMENTO DA DESPESA

Lei: 13, Data: 22/12/2025

PODER	02	PODER EXECUTIVO
ORGÃO	99	RESERVA DE CONTINGÊNCIA
UNIDADE	00	RESERVA DE CONTINGÊNCIA

Aplicacao Programada	Proj/Ativ	Finalidade	Categoria	Detalhada	TotalGrupo	Total Categ.	Total Func.
		F.R. - C.A.					
RESERVA DE CONTINGÊNCIA	99.999.0099.9999.0000					300.000,00	300.000,00
9 RESERVA DE CONTINGÊNCIA					300.000,00		
9 RESERVA DE CONTINGÊNCIA							
RESERVA DE CONTINGÊNCIA			9.9.99.99.00	300.000,00			

TOTAL 300.000,00

KAYLANNE DA SILVA
OLIVEIRA:03804827381
81
Assinado de forma digital por KAYLANNE DA SILVA
OLIVEIRA:03804827381

KAYLANNE DA SILVA OLIVEIRA
PREFEITA MUNICIPAL
038.048.273-81

PAULO FELIPE GOMES MEIRELES:05708783303
3
Assinado de forma digital por PAULO FELIPE GOMES MEIRELES:05708783303

PAULO FELIPE GOMES MEIRELES
CONTADOR - CRC-PI 011881/O-3
057.087.833-03



PREFEITURA MUNICIPAL DE JUREMA

RUA PAULO RIBEIRO SOARES
01612585/0001-63

Exercício: 2026

Lei: 13, Data: 22/12/2025

(Art.2º - § 1º da Lei 4.320/64)

CONSOLIDADO

1 de 1

DEMONSTRATIVO GERAL DA RECEITA POR FONTES E DAS DESPESAS POR FUNÇÕES DO GOVERNO

RECEITA			DESPESA		
TÍTULOS	Saldo R\$	Saldo R\$	TÍTULOS	Saldo R\$	Saldo R\$
RECEITAS CORRENTES.		47.954.170,00	Legislativa		1.580.000,00
RECEITAS CORRENTES. (INTRA)		2.771.300,00	Administração		4.154.300,00
DEDUÇÕES DA RECEITA CORRENTE		-3.821.120,00	Assistência Social		2.447.600,00
RECEITAS DE CAPITAL		9.247.000,00	Previdência Social		4.007.500,00
RECEITAS CORRENTES			Saúde		9.908.700,00
IMPOSTOS, TAXAS E CONTRIBUIÇÕES DE MELHORIA	1.958.420,00		Educação		17.717.600,00
CONTRIBUIÇÕES	1.890.750,00		Cultura		781.450,00
RECEITA PATRIMONIAL	1.055.000,00		Direitos da Cidadania		58.000,00
RECEITA DE SERVIÇOS	21.500,00		Urbanismo		6.344.900,00
TRANSFERÊNCIAS CORRENTES	42.888.500,00		Habitação		1.220.000,00
OUTRAS RECEITAS CORRENTES	140.000,00		Saneamento		859.000,00
RECEITAS DE CAPITAL			Gestão Ambiental		3.722.550,00
OPERAÇÕES DE CRÉDITO	300.000,00		Agricultura		875.600,00
ALIENAÇÃO DE BENS	150.000,00		Desporto e Lazer		662.800,00
TRANSFERÊNCIAS DE CAPITAL	8.747.000,00		Encargos Especiais		765.800,00
OUTRAS RECEITAS DE CAPITAL	50.000,00		Reserva de Contingência		1.047.550,00
RECEITAS CORRENTES - INTRA-ORÇAMENTARIAS			TOTAL		56.151.350,00
RECEITAS CORRENTES. (INTRA)	2.771.300,00				
DEDUÇÕES DA RECEITA CORRENTE					
(R) DEDUÇÕES DA RECEITA	-3.821.120,00				
TOTAL		56.151.350,00			

KAYLANNE DA SILVA
OLIVEIRA:03804827381
Assinado de forma digital por KAYLANNE DA SILVA OLIVEIRA:03804827381

KAYLANNE DA SILVA OLIVEIRA
PREFEITA MUNICIPAL
038.048.273-81

PAULO FELIPE GOMES MEIRELES:05708783303
3
Assinado de forma digital por PAULO FELIPE GOMES MEIRELES:05708783303

PAULO FELIPE GOMES MEIRELES
CONTADOR - CRC-PI 011881/O-3
057.087.833-03

Notas Explicativas

LOA 2026

**PREFEITURA MUNICIPAL DE JUREMA**

RUA PAULO RIBEIRO SOARES - CNPJ:01612585/0001-63

Orçamento Programa - Exercício de 2026

Anexo 06

Página 1

Lei: 13, Data: 22/12/2025

PROGRAMA DE TRABALHO

(Inc.II, § 2º, Art.2º)

01 PODER LEGISLATIVO**01 CÂMARA MUNICIPAL**

Código	Especificação	Operação Especial	Projetos	Atividades	T o t a l
01	Legislativa		125.000,00	1.455.000,00	1.580.000,00
01	031 Ação Legislativa		125.000,00	1.455.000,00	1.580.000,00
01	031 0001 DESENVOLVIMENTO E MODERNIZAÇÃO LEGISLATIVA		125.000,00	1.455.000,00	1.580.000,00
01.031.0001.1001.0000	AMPLIAÇÃO E REFORMA DO PREDIO DA CÂMARA MUNICIPAL		125.000,00		125.000,00
01.031.0001.2001.0000	MANUTENÇÃO DA CÂMARA MUNICIPAL			1.431.000,00	1.431.000,00
01.031.0001.2002.0000	ENCARGOS COM AVEP/IBAM			12.000,00	12.000,00
01.031.0001.2128.0000	DIVULGAÇÃO E PUBLICAÇÃO DE ATOS			12.000,00	12.000,00
TOTAL		0,00	125.000,00	1.455.000,00	1.580.000,00

**PREFEITURA MUNICIPAL DE JUREMA**

RUA PAULO RIBEIRO SOARES - CNPJ:01612585/0001-63

Orçamento Programa - Exercício de 2026

Anexo 06

Página 2

Lei: 13, Data: 22/12/2025

PROGRAMA DE TRABALHO

(Inc.II, § 2º, Art.2º)

02 PODER EXECUTIVO**01 GABINETE DO PREFEITO**

Código	Especificação	Operação Especial	Projetos	Atividades	T o t a l
04	Administração		15.000,00	756.300,00	771.300,00
04	122 Administração Geral		15.000,00	756.300,00	771.300,00
04	122 0004 GESTÃO E GOVERNANÇA COM TRANSPARÊNCIA		15.000,00	756.300,00	771.300,00
04.122.0004.1041.0000	AQUISIÇÃO DE VEICULO PARA O GABINETE DO PREFEITO		15.000,00		15.000,00
04.122.0004.2003.0000	MANUTENÇÃO DO GABINETE DO PREFEITO			693.000,00	693.000,00
04.122.0004.2004.0000	PUBLICIDADE E CAMPANHAS INSTITUCIONAIS			15.300,00	15.300,00
04.122.0004.2005.0000	ENCARGOS C/ ENTIDADES DE ASSIST. À MUNICIPIOS			48.000,00	48.000,00
TOTAL		0,00	15.000,00	756.300,00	771.300,00



PREFEITURA MUNICIPAL DE JUREMA

RUA PAULO RIBEIRO SOARES - CNPJ:01612585/0001-63

Orçamento Programa - Exercício de 2026

Anexo 06

Página 3

Lei: 13, Data: 22/12/2025

PROGRAMA DE TRABALHO

(Inc.II, § 2º, Art.2º)

02 PODER EXECUTIVO

03 SEC. MUN. DE ADMINISTRAÇÃO, PLANEJAMENTO E FINANÇAS

Código	Especificação	Operação Especial	Projetos	Atividades	T o t a l
04	Administração			3.271.000,00	3.271.000,00
04	122 Administração Geral			3.271.000,00	3.271.000,00
04	122 0004 GESTÃO E GOVERNANÇA COM TRANSPARÊNCIA			3.271.000,00	3.271.000,00
04.122.0004.2006.0000	MANUTENÇÃO DA SEC. DE ADM. PLANEJAMENTO E FINANÇAS			3.233.000,00	3.233.000,00
04.122.0004.2085.0000	REALIZAÇÃO DE CONCURSO PÚBLICO			10.000,00	10.000,00
04.122.0004.2127.0000	MANUTENÇÃO DA JUNTA DE SERVIÇO MILITAR - JSM			28.000,00	28.000,00
09	Previdência Social			360.000,00	360.000,00
09	271 Previdência Básica			180.000,00	180.000,00
09	271 0004 GESTÃO E GOVERNANÇA COM TRANSPARÊNCIA			180.000,00	180.000,00
09.271.0004.2009.0000	CONTRIBUIÇÕES E ENCARGOS PREVIDENCIARIOS AO RGPS			180.000,00	180.000,00
09	272 Previdência do Regime Estatutário			180.000,00	180.000,00
09	272 0004 GESTÃO E GOVERNANÇA COM TRANSPARÊNCIA			180.000,00	180.000,00
09.272.0004.2008.0000	CONTRIBUIÇÕES E ENCARGOS PREVIDENCIARIOS AO RPPS - JUREMAPREV			180.000,00	180.000,00
28	Encargos Especiais	765.800,00			765.800,00
28	843 Serviço da Dívida Interna	550.000,00			550.000,00
28	843 0015 GESTÃO DA DÍVIDA INTERNA	550.000,00			550.000,00
28.843.0015.0002.0000	ENCARGOS COM A DÍVIDA PÚBLICA	550.000,00			550.000,00
28	846 Outros Encargos Especiais	215.800,00			215.800,00
28	846 0014 PROGRAMA DE FORMAÇÃO DO PATRIMÔNIO DO SERVIDOR	215.800,00			215.800,00
28.846.0014.0001.0000	CONTRIBUIÇÕES AO PASEP	215.800,00			215.800,00
TOTAL		765.800,00	0,00	3.631.000,00	4.396.800,00

**PREFEITURA MUNICIPAL DE JUREMA**

RUA PAULO RIBEIRO SOARES - CNPJ:01612585/0001-63

Orçamento Programa - Exercício de 2026

Anexo 06

Página 4

Lei: 13, Data: 22/12/2025

PROGRAMA DE TRABALHO

(Inc.II, § 2º, Art.2º)

02 PODER EXECUTIVO**04 SECRETARIA MUNICIPAL DE EDUCAÇÃO**

Código	Especificação	Operação Especial	Projetos	Atividades	T o t a l
12	Educação		1.655.500,00	16.062.100,00	17.717.600,00
12	361 Ensino Fundamental		880.500,00	13.279.800,00	14.160.300,00
12	361 0006 EDUCAÇÃO NOTA 10		880.500,00	13.279.800,00	14.160.300,00
12.361.0006.1002.0000	MELHORIAS DA INFRAESTRUTURA DAS ESCOLAS PÚB. MUNICIPAIS - E. FUNDAMENTAL		201.000,00		201.000,00
12.361.0006.1004.0000	AQUISIÇÃO DE VEICULO P/ OS SERVIÇOS DE EDUCAÇÃO		15.000,00		15.000,00
12.361.0006.1006.0000	CONSTRUÇÃO E REFORMA DE QUADRAS DE ESPORTES EM ESCOLAS DO MUNICÍPIO		125.000,00		125.000,00
12.361.0006.1008.0000	REFORMA, AMPL. E MELHORIA DE UNIDADES ESCOLARES DO ENSINO FUNDAMENTAL		284.500,00		284.500,00
12.361.0006.1061.0000	AQUISIÇÃO DE EQUIPAMENTOS NECESSÁRIOS AO ENSINO FUNDAMENTAL		160.000,00		160.000,00
12.361.0006.1072.0000	AQUISIÇÃO DE VEÍCULOS PARA TRANSPORTE ESCOLAR		95.000,00		95.000,00
12.361.0006.2015.0000	MANUTENÇÃO E MELHORIA DO ENSINO FUNDAMENTAL			2.222.000,00	2.222.000,00
12.361.0006.2016.0000	MANUTENÇÃO DO PROGRAMA DE ALIMENTAÇÃO ESCOLAR			262.000,00	262.000,00
12.361.0006.2020.0000	MANUT. E MELHORIA DO ENSINO FUNDAMENTAL - FUNDEB 70			7.951.500,00	7.951.500,00
12.361.0006.2022.0000	MANUT. E MELHORIA DO ENSINO FUNDAMENTAL - OUTRAS DESPESAS			1.139.300,00	1.139.300,00
12.361.0006.2069.0000	MANUTENÇÃO DO TRANSPORTE ESCOLAR			727.000,00	727.000,00
12.361.0006.2070.0000	AÇÕES FINANCIADAS COM RECURSOS DO QSE			750.000,00	750.000,00
12.361.0006.2079.0000	MANUTENÇÃO DO PDDE			12.000,00	12.000,00
12.361.0006.2121.0000	AMPLIAÇÃO DA EDUCAÇÃO EM TEMPO INTEGRAL			216.000,00	216.000,00
12	365 Educação Infantil		775.000,00	2.659.900,00	3.434.900,00
12	365 0013 DESENVOLVIMENTO DA EDUCAÇÃO INFANTIL		775.000,00	2.659.900,00	3.434.900,00
12.365.0013.1042.0000	CONSTRUÇÃO, AMPL., REF. E EQUIPAR DE CRECHES MUNICIPAIS		235.000,00		235.000,00
12.365.0013.1051.0000	MELHORIAS DA INFRAESTRUTURA DAS ESCOLAS PÚB. MUNICIPAIS - ED. INFANTIL		10.000,00		10.000,00
12.365.0013.1059.0000	REFORMA, AMPL. E MELHORIA DE UNIDADES ESCOLARES ED. INFANTIL - CRECHE		260.000,00		260.000,00
12.365.0013.1060.0000	REFORMA, AMPL. E MELHORIA DE UNIDADES ESCOLARES ED. INFANTIL - PRÉ-ESCOLA		60.000,00		60.000,00
12.365.0013.1062.0000	AQUISIÇÃO DE EQUIPAMENTOS NECESSÁRIOS A ED. INFANTIL - CRECHE		105.000,00		105.000,00
12.365.0013.1063.0000	AQUISIÇÃO DE EQUIPAMENTOS NECESSÁRIOS A ED. INFANTIL - PRÉ-ESCOLA		105.000,00		105.000,00
12.365.0013.2016.0000	MANUTENÇÃO DO PROGRAMA DE ALIMENTAÇÃO ESCOLAR			100.000,00	100.000,00
12.365.0013.2021.0000	MANUT. E MELHORIA DO ENSINO INFANTIL - CRECHE FUNDEB 70			707.000,00	707.000,00
12.365.0013.2024.0000	MANUT. E MELHORIA DO ENSINO INFANTIL - PRÉ ESCOLA - OUTRAS DESPESAS			295.000,00	295.000,00
12.365.0013.2081.0000	ENCARGOS COM A EDUCAÇÃO INFANTIL - PRÉ ESCOLA			228.600,00	228.600,00
12.365.0013.2102.0000	MANUT. E MELHORIA DO ENSINO INFANTIL - PRÉ-ESCOLA FUNDEB 70			1.054.000,00	1.054.000,00
12.365.0013.2103.0000	MANUT. E MELHORIA DO ENSINO INFANTIL - CRECHE - OUTRAS DESPESAS			195.000,00	195.000,00
12.365.0013.2108.0000	ENCARGOS COM A EDUCAÇÃO INFANTIL - CRECHE			80.300,00	80.300,00



PREFEITURA MUNICIPAL DE JUREMA
RUA PAULO RIBEIRO SOARES - CNPJ:01612585/0001-63

Orçamento Programa - Exercício de 2026
Anexo 06
Página 5
Lei: 13, Data: 22/12/2025

PROGRAMA DE TRABALHO
(Inc. II, § 2º, Art. 2º)

02 PODER EXECUTIVO

04 SECRETARIA MUNICIPAL DE EDUCAÇÃO

Código	Especificação	Operação Especial	Projetos	Atividades	T o t a l
12 366	Educação de Jovens e Adultos			109.550,00	109.550,00
12 366 0006	EDUCAÇÃO NOTA 10			109.550,00	109.550,00
12.366.0006.2019.0000	PROG. AP. SIST. ENS. P/ ATD EDUC. JOV. E ADULTOS - FUNDEB 70			12.850,00	12.850,00
12.366.0006.2023.0000	PROG. AP SIST ENSI P/ ATD JOV E ADULTOS - OUT DESPESAS			28.000,00	28.000,00
12.366.0006.2080.0000	MANUTENÇÃO DA OFERTA DA EDUCAÇÃO DE JOVENS E ADULTOS			68.700,00	68.700,00
12 367	Educação Especial			12.850,00	12.850,00
12 367 0006	EDUCAÇÃO NOTA 10			12.850,00	12.850,00
12.367.0006.2104.0000	MANUT. E MELHORIA DA EDUCAÇÃO ESPECIAL - FUNDEB 70			12.850,00	12.850,00
TOTAL		0,00	1.655.500,00	16.062.100,00	17.717.600,00



PREFEITURA MUNICIPAL DE JUREMA
RUA PAULO RIBEIRO SOARES - CNPJ:01612585/0001-63

Orçamento Programa - Exercício de 2026
Anexo 06
Página 6
Lei: 13, Data: 22/12/2025

PROGRAMA DE TRABALHO
(Inc. II, § 2º, Art. 2º)

02 PODER EXECUTIVO

05 SECRETARIA MUNICIPAL DE SAÚDE E SANEAMENTO

Código	Especificação	Operação Especial	Projetos	Atividades	T o t a l
04	Administração			34.000,00	34.000,00
04 122	Administração Geral			34.000,00	34.000,00
04 122 0016	JUREMA POR MAIS SAÚDE			34.000,00	34.000,00
04.122.0016.2098.0000	MANUTENÇÃO DA SECRETARIA MUN. DE SAUDE E SANEAMENTO			34.000,00	34.000,00
10	Saúde		500.500,00	9.406.200,00	9.906.700,00
10 126	Tecnologia da Informação			65.000,00	65.000,00
10 126 0016	JUREMA POR MAIS SAÚDE			65.000,00	65.000,00
10.126.0016.2120.0000	TRANSFORMAÇÃO DIGITAL NO SUS			65.000,00	65.000,00
10 301	Atenção Básica		500.500,00	8.912.200,00	9.412.700,00
10 301 0016	JUREMA POR MAIS SAÚDE		500.500,00	8.912.200,00	9.412.700,00
10.301.0016.1005.0000	CONSTRUIR E EQUIPAR ACADEMIA DA SAÚDE		75.000,00		75.000,00
10.301.0016.1007.0000	CONSTRUIR E EQUIPAR CONSULTÓRIO ODONTOLÓGICO		40.000,00		40.000,00
10.301.0016.1009.0000	CONSTR. AMPL., REF. E EQUIP. DE UNIDADES DE SAÚDE		185.000,00		185.000,00
10.301.0016.1010.0000	AQUISIÇÃO DE VEICULO P/ SERVIÇOS DE SAÚDE		105.500,00		105.500,00
10.301.0016.1027.0000	REFORMA E AMPLIAÇÃO DO HOSPITAL MÃE MARIA		30.000,00		30.000,00
10.301.0016.1043.0000	AQUISIÇÃO DE EQUIPAMENTOS PARA SEC. SAÚDE		65.000,00		65.000,00
10.301.0016.2027.0000	MANUTENÇÃO DAS AÇÕES E SERVIÇOS PÚBLICOS DE SAÚDE			5.042.000,00	5.042.000,00
10.301.0016.2028.0000	MANUTENÇÃO EQUIPE DE SAÚDE DA FAMÍLIA-eSF			791.000,00	791.000,00
10.301.0016.2029.0000	MANUTENÇÃO DA ATENÇÃO À SAÚDE BUCAL			274.500,00	274.500,00
10.301.0016.2030.0000	PROGRAMA AGENTES COMUNITÁRIOS DE SAÚDE - PACS			668.200,00	668.200,00
10.301.0016.2035.0000	MANUTENÇÃO DO PROGRAMA CO-FINANCIAMENTO			150.000,00	150.000,00
10.301.0016.2048.0000	MANUTENÇÃO DO LABORATÓRIO DE PRÓTESE E ORTESE DENTÁRIA			136.000,00	136.000,00
10.301.0016.2049.0000	MANUTENÇÃO DAS ATIVIDADES DO HOSPITAL			1.467.500,00	1.467.500,00
10.301.0016.2072.0000	IMPLEMENTAÇÃO DAS AÇÕES DO PROG. SAÚDE NA ESCOLA - PSE			7.000,00	7.000,00
10.301.0016.2082.0000	NÚCLEO DE APOIO A SAÚDE DA FAMÍLIA - NASF			85.000,00	85.000,00
10.301.0016.2091.0000	ESTRUTURAÇÃO NA REDE DE SERVIÇOS PÚBLICOS DE ATENÇÃO PRIMÁRIA À SAÚDE			160.000,00	160.000,00
10.301.0016.2094.0000	AÇÕES PARA ENFRENTAMENTO A EMERGÊNCIA INTERNACIONAL - COVID-19			1.000,00	1.000,00
10.301.0016.2106.0000	MANUTENÇÃO E RECUPERAÇÃO DE ACADEMIAS DA SAÚDE			80.000,00	80.000,00
10.301.0016.2113.0000	IMPLANTAÇÃO DA CARAVANA DA SAÚDE			30.000,00	30.000,00
10.301.0016.2119.0000	MANUTENÇÃO DE EQUIPES MULTIPROFISSIONAIS-eMulti			20.000,00	20.000,00
10 302	Assistência Hospitalar e Ambulatorial			50.000,00	50.000,00
10 302 0016	JUREMA POR MAIS SAÚDE			50.000,00	50.000,00
10.302.0016.2105.0000	ESTRUTURAÇÃO NA REDE DE SERVIÇOS PÚBLICOS DE ATENÇÃO ESPECIALIZADA À SAÚDE			50.000,00	50.000,00
10 303	Suporte Profilático e Terapêutico			60.000,00	60.000,00

**PREFEITURA MUNICIPAL DE JUREMA**

RUA PAULO RIBEIRO SOARES - CNPJ:01612585/0001-63

PROGRAMA DE TRABALHO

(Inc.II, § 2º, Art.2º)

Orçamento Programa - Exercício de 2026

Anexo 06

Página 7

Lei: 13, Data: 22/12/2025

02 PODER EXECUTIVO**05 SECRETARIA MUNICIPAL DE SAÚDE E SANEAMENTO**

Código	Especificação	Operação Especial	Projetos	Atividades	T o t a l
10 303 0016	JUREMA POR MAIS SAÚDE			60.000,00	60.000,00
10.303.0016.2031.0000	PROGRAMA DE ASSISTÊNCIA FARMACÊUTICA BÁSICA			60.000,00	60.000,00
10 304	Vigilância Sanitária			11.500,00	11.500,00
10 304 0016	JUREMA POR MAIS SAÚDE			11.500,00	11.500,00
10.304.0016.2032.0000	AÇÕES ESTRUTURANTES DE VIG. SANITÁRIA			11.500,00	11.500,00
10 305	Vigilância Epidemiológica			292.500,00	292.500,00
10 305 0016	JUREMA POR MAIS SAÚDE			292.500,00	292.500,00
10.305.0016.2033.0000	REALIZAÇÃO DE CAMPANHA DE VACINAÇÃO PREVENÇÃO E EDUCATIVA			24.000,00	24.000,00
10.305.0016.2087.0000	AÇÕES ESTRUTURANTES EM VIGILÂNCIA EM SAÚDE			90.000,00	90.000,00
10.305.0016.2107.0000	MANUTENÇÃO DO PROGRAMA DE AGENTES DE COMBATES AS ENDEMIAS - ACE			178.500,00	178.500,00
10 306	Alimentação e Nutrição			15.000,00	15.000,00
10 306 0016	JUREMA POR MAIS SAÚDE			15.000,00	15.000,00
10.306.0016.2100.0000	IMPLEMENTAÇÃO DA SEGURANÇA ALIMENTAR E NUTRICIONAL DA SAÚDE			15.000,00	15.000,00
17	Saneamento		670.000,00		670.000,00
17 511	Saneamento Básico Rural		610.000,00		610.000,00
17 511 0009	GESTÃO INTEGRADA PARA DESENVOLVIMENTO SUSTENTÁVEL		610.000,00		610.000,00
17.511.0009.1048.0000	IMPLEMENTAÇÃO DE MELHORIA SANITÁRIA DOMICILIARES		610.000,00		610.000,00
17 512	Saneamento Básico Urbano		60.000,00		60.000,00
17 512 0009	GESTÃO INTEGRADA PARA DESENVOLVIMENTO SUSTENTÁVEL		60.000,00		60.000,00
17.512.0009.1025.0000	CONSTRUÇÃO DE ATERRO SANITÁRIO		25.000,00		25.000,00
17.512.0009.1064.0000	IMPLANTAÇÃO DE ESGOTAMENTO SANITÁRIO		15.000,00		15.000,00
17.512.0009.1065.0000	IMPLANTAÇÃO DE DRENAGEM DE ÁGUAS PLUVIAIS		20.000,00		20.000,00
TOTAL		0,00	1.170.500,00	9.440.200,00	10.610.700,00



PREFEITURA MUNICIPAL DE JUREMA
RUA PAULO RIBEIRO SOARES - CNPJ:01612585/0001-63

Orçamento Programa - Exercício de 2026
Anexo 06
Página 8
Lei: 13, Data: 22/12/2025

PROGRAMA DE TRABALHO
(Inc.II, § 2º, Art.2º)

02 PODER EXECUTIVO					
06 SECRETARIA MUNICIPAL DE ASSISTÊNCIA SOCIAL					
Código	Especificação	Operação Especial	Projetos	Atividades	T o t a l
08	Assistência Social		110.200,00	2.337.400,00	2.447.600,00
08	122 Administração Geral		100.000,00	606.500,00	706.500,00
08	122 0003 JUREMA PARA TODOS		100.000,00	606.500,00	706.500,00
08.122.0003.1011.0000	CONST., AMP. E REFORMA DE PREDIOS DA ASSISTENCIA SOCIAL		40.000,00		40.000,00
08.122.0003.1028.0000	AQUISIÇÃO DE VEÍCULO PARA ASSISTÊNCIA SOCIAL		10.000,00		10.000,00
08.122.0003.1074.0000	AQUISIÇÃO DE EQUIPAMENTOS PARA A ASSISTÊNCIA SOCIAL		50.000,00		50.000,00
08.122.0003.2039.0000	GESTÃO DESCENTRALIZADA DO PROGRAMA BOLSA FAMÍLIA			85.000,00	85.000,00
08.122.0003.2076.0000	GESTÃO DESCENTRALIZADA DO SUAS - IGD-SUAS			20.000,00	20.000,00
08.122.0003.2115.0000	GESTÃO ADMINISTRATIVA DO FMAS			461.500,00	461.500,00
08.122.0003.2116.0000	FORTALECIMENTO DO CONTROLE SOCIAL (CMAS)			40.000,00	40.000,00
08	241 Assistência à Pessoa Idosa			12.000,00	12.000,00
08	241 0003 JUREMA PARA TODOS			12.000,00	12.000,00
08.241.0003.2036.0000	PROGRAMA DE ASSISTENCIA AO IDOSO			12.000,00	12.000,00
08	242 Assistência à Pessoa com Deficiência			11.000,00	11.000,00
08	242 0003 JUREMA PARA TODOS			11.000,00	11.000,00
08.242.0003.2041.0000	PROGRAMA DE ASSISTÊNCIA AO PORTADOR DE DEFICIÊNCIA			11.000,00	11.000,00
08	243 Assistência à Criança e ao Adolescente			476.300,00	476.300,00
08	243 0003 JUREMA PARA TODOS			476.300,00	476.300,00
08.243.0003.2018.0000	PROJETO INTEGRAÇÃO E SOCIALIZAÇÃO DE CRIANÇAS E ADOLESCENTES			15.000,00	15.000,00
08.243.0003.2025.0000	PROJETO DE ENFRENTAMENTO DA VIOLENCIA SEXUAL CONTRA CRIANÇA			15.000,00	15.000,00
08.243.0003.2026.0000	MANUTENÇÃO DAS ATIVIDADES DO FMDCA			39.000,00	39.000,00
08.243.0003.2037.0000	MANUTENÇÃO DO CONSELHO TUTELAR			191.400,00	191.400,00
08.243.0003.2065.0000	PROJETO DE PREVENÇÃO À ALCOOL E DROGAS A CRIANÇAS			15.400,00	15.400,00
08.243.0003.2075.0000	PRIMEIRA INFANCIA NO SUAS - PROGRAMA CRIANÇA FELIZ			190.000,00	190.000,00
08.243.0003.2114.0000	MANUTENÇÃO DAS AÇÕES DE GARANTIA DOS DIR. DA CRIANÇA E DO ADOLESCENTE			10.500,00	10.500,00
08	244 Assistência Comunitária		10.200,00	1.231.600,00	1.241.800,00
08	244 0003 JUREMA PARA TODOS		10.200,00	1.231.600,00	1.241.800,00
08.244.0003.1011.0000	CONST., AMP. E REFORMA DE PREDIOS DA ASSISTENCIA SOCIAL		10.200,00		10.200,00
08.244.0003.2034.0000	MANUTENÇÃO DOS SERVIÇOS DE PROTEÇÃO SOCIAL BÁSICO			690.600,00	690.600,00
08.244.0003.2043.0000	GESTÃO DE BENEFÍCIOS EVENTUAIS			171.000,00	171.000,00
08.244.0003.2089.0000	BLOCO DE PROTEÇÃO SOCIAL ESPECIAL			30.000,00	30.000,00
08.244.0003.2097.0000	MANUTENÇÃO DA SECRETARIA MUN. DE ASSISTÊNCIA SOCIAL			15.000,00	15.000,00
08.244.0003.2117.0000	EXECUÇÃO DE EMENDAS PARLAMENTARES			300.000,00	300.000,00
08.244.0003.2124.0000	MANUTENÇÃO DO PROCAD-SUAS			20.000,00	20.000,00
08.244.0003.2125.0000	MANUTENÇÃO DO PROGRAMA BPC NA ESCOLA			5.000,00	5.000,00



PREFEITURA MUNICIPAL DE JUREMA
RUA PAULO RIBEIRO SOARES - CNPJ:01612585/0001-63

Orçamento Programa - Exercício de 2026
Anexo 06
Página 9
Lei: 13, Data: 22/12/2025

PROGRAMA DE TRABALHO
(Inc.II, § 2º, Art.2º)

02 PODER EXECUTIVO					
06 SECRETARIA MUNICIPAL DE ASSISTÊNCIA SOCIAL					
Código	Especificação	Operação Especial	Projetos	Atividades	T o t a l
TOTAL		0,00	110.200,00	2.337.400,00	2.447.600,00



PREFEITURA MUNICIPAL DE JUREMA
RUA PAULO RIBEIRO SOARES - CNPJ:01612585/0001-63

Orçamento Programa - Exercício de 2026
Anexo 06
Página 10
Lei: 13, Data: 22/12/2025

PROGRAMA DE TRABALHO
(Inc.II, § 2º, Art.2º)

02 PODER EXECUTIVO							
10 SECRETARIA MUNICIPAL DE AGRICULTURA							
Código		Especificação		Operação Especial	Projetos	Atividades	T o t a l
20	Agricultura				373.000,00	502.600,00	875.600,00
20	122	Administração Geral				295.000,00	295.000,00
20	122	0004	GESTÃO E GOVERNANÇA COM TRANSPARÊNCIA			295.000,00	295.000,00
20.122.0004.2050.0000 MANUTENÇÃO DA SECRETARIA DE AGRICULTURA						295.000,00	295.000,00
20	605	Abastecimento			11.000,00	12.100,00	23.100,00
20	605	0012	JUREMA PRODUTIVA E SUSTENTÁVEL		11.000,00	12.100,00	23.100,00
20.605.0012.1014.0000 CONSTRUÇÃO, AMPLIAÇÃO E REFORMA DO MERCADO PUBLICO MUNICIPAL					11.000,00		11.000,00
20.605.0012.2052.0000 MANUTENÇÃO DE MERCADOS E FEIRAS						12.100,00	12.100,00
20	606	Extensão Rural			336.500,00	195.500,00	532.000,00
20	606	0009	GESTÃO INTEGRADA PARA DESENVOLVIMENTO SUSTENTÁVEL		336.500,00	195.500,00	532.000,00
20.606.0009.1049.0000 AQUISIÇÃO DE VEÍCULO E IMPLEMENTOS PARA SETOR AGRICOLA.					336.500,00		336.500,00
20.606.0009.2051.0000 PROGRMA DE APOIO AO PEQUENO PRODUTOR RURAL						155.500,00	155.500,00
20.606.0009.2109.0000 INCENTIVO E FORTALECIMENTO DA AGRICULTURA FAMILIAR						40.000,00	40.000,00
20	607	Irrigação			25.500,00		25.500,00
20	607	0012	JUREMA PRODUTIVA E SUSTENTÁVEL		25.500,00		25.500,00
20.607.0012.1026.0000 CONSTRUÇÃO DE SISTEMA DE IRRIGAÇÃO					25.500,00		25.500,00
TOTAL				0,00	373.000,00	502.600,00	875.600,00



PREFEITURA MUNICIPAL DE JUREMA
RUA PAULO RIBEIRO SOARES - CNPJ:01612585/0001-63

Orçamento Programa - Exercício de 2026
Anexo 06
Página 11
Lei: 13, Data: 22/12/2025

PROGRAMA DE TRABALHO
(Inc.II, § 2º, Art.2º)

02 PODER EXECUTIVO							
11 SEC. MUN. DE OBRAS, TRANSPORTE E SERVIÇOS PUBLICOS							
Código		Especificação		Operação Especial	Projetos	Atividades	T o t a l
15	Urbanismo				3.431.000,00	2.913.900,00	6.344.900,00
15	122	Administração Geral				1.387.900,00	1.387.900,00
15	122	0004	GESTÃO E GOVERNANÇA COM TRANSPARÊNCIA			1.380.900,00	1.380.900,00
15.122.0004.2053.0000 ADMINISTRAÇÃO DA SECRETARIA DE OBRAS, TRANSP E SERV. PUBLICOS						1.380.900,00	1.380.900,00
15	122	0009	GESTÃO INTEGRADA PARA DESENVOLVIMENTO SUSTENTÁVEL			7.000,00	7.000,00
15.122.0009.2053.0000 ADMINISTRAÇÃO DA SECRETARIA DE OBRAS, TRANSP E SERV. PUBLICOS						7.000,00	7.000,00
15	451	Infra-Estrutura Urbana			3.396.000,00	15.700,00	3.411.700,00
15	451	0004	GESTÃO E GOVERNANÇA COM TRANSPARÊNCIA			15.700,00	15.700,00
15.451.0004.2053.0000 ADMINISTRAÇÃO DA SECRETARIA DE OBRAS, TRANSP E SERV. PUBLICOS						15.700,00	15.700,00
15	451	0009	GESTÃO INTEGRADA PARA DESENVOLVIMENTO SUSTENTÁVEL		3.370.500,00		3.370.500,00
15.451.0009.1016.0000 AQUISIÇÃO DE CAMINHÃO COMPACTADOR DE LIXO					40.500,00		40.500,00
15.451.0009.1017.0000 CONSTRUÇÃO E RECUPERAÇÃO DE CALÇAMENTO					182.000,00		182.000,00
15.451.0009.1018.0000 CONSTRUÇÃO E REFORMAS DE PRAÇAS E PARQUES					525.000,00		525.000,00
15.451.0009.1019.0000 ADEQUAÇÃO E RECUPERAÇÃO DE ESTRADAS VICINAIS					660.000,00		660.000,00
15.451.0009.1020.0000 CONSTRUÇÃO DE PASSAGEM MOLHADA					265.500,00		265.500,00
15.451.0009.1029.0000 PAVIMENTAÇÃO DE VIAS PÚBLICAS					1.450.000,00		1.450.000,00
15.451.0009.1045.0000 IDENIZAÇÃO E DESAPROPRIAÇÃO DE IMÓVEIS					11.000,00		11.000,00
15.451.0009.1046.0000 CONSTRUÇÃO E RECUPERAÇÃO DE PRÉDIOS PÚBLICOS					90.000,00		90.000,00
15.451.0009.1047.0000 CONSTRUÇÃO DE PAVIMENTAÇÃO ASFALTICA					36.500,00		36.500,00
15.451.0009.1058.0000 CONSTRUÇÃO E REFORMA DA ORLA					70.000,00		70.000,00
15.451.0009.1069.0000 CONSTRUÇÃO DO PARQUE DE EXPOSIÇÃO E EVENTO					10.000,00		10.000,00
15.451.0009.1070.0000 CONSTRUÇÃO DE PISTA DE CAMINHADA					30.000,00		30.000,00
15	451	0010	CIDADE LUZ		25.500,00		25.500,00
15.451.0010.1013.0000 AMPLIAÇÃO DA REDE DE ENERGIA ELETRICA URBANA E RURAL					25.500,00		25.500,00
15	452	Serviços Urbanos			35.000,00	1.510.300,00	1.545.300,00
15	452	0009	GESTÃO INTEGRADA PARA DESENVOLVIMENTO SUSTENTÁVEL		35.000,00	953.300,00	988.300,00
15.452.0009.1003.0000 CONSTRUÇÃO E REFORMA DE CEMITÉRIO PÚBLICO					35.000,00		35.000,00
15.452.0009.2054.0000 LIMPEZA PUBLICA E COLETA DE LIXO						743.300,00	743.300,00
15.452.0009.2118.0000 MANUTENÇÃO E RECUPERAÇÃO DE ESTRADAS VICINAIS						210.000,00	210.000,00
15	452	0010	CIDADE LUZ			557.000,00	557.000,00
15.452.0010.2055.0000 MANUTENÇÃO DA ILUMINAÇÃO PUBLICA						557.000,00	557.000,00
16	Habitação				1.220.000,00		1.220.000,00
16	481	Habitação Rural			160.000,00		160.000,00



PREFEITURA MUNICIPAL DE JUREMA

RUA PAULO RIBEIRO SOARES - CNPJ:01612585/0001-63

Orçamento Programa - Exercício de 2026

Anexo 06

Página 12

Lei: 13, Data: 22/12/2025

PROGRAMA DE TRABALHO

(Inc.II, § 2º, Art.2º)

02 PODER EXECUTIVO

11 SEC. MUN. DE OBRAS, TRANSPORTE E SERVIÇOS PUBLICOS

Código	Especificação	Operação Especial	Projetos	Atividades	Total
16 481 0009	GESTÃO INTEGRADA PARA DESENVOLVIMENTO SUSTENTÁVEL		160.000,00		160.000,00
16.481.0009.1067.0000	IMPLANTAÇÃO DE MELHORIA HABITACIONAL - ZONA RURAL		60.000,00		60.000,00
16.481.0009.1076.0000	CONTRUÇÃO DE UNIDADES HABITACIONAIS - ZONA RURAL		100.000,00		100.000,00
16 482	Habitação Urbana		1.060.000,00		1.060.000,00
16 482 0009	GESTÃO INTEGRADA PARA DESENVOLVIMENTO SUSTENTÁVEL		1.060.000,00		1.060.000,00
16.482.0009.1066.0000	IMPLANTAÇÃO DE MELHORIA HABITACIONAL - ZONA URBANA		60.000,00		60.000,00
16.482.0009.1075.0000	CONTRUÇÃO DE UNIDADES HABITACIONAIS - ZONA URBANA		1.000.000,00		1.000.000,00
TOTAL		0,00	4.651.000,00	2.913.900,00	7.564.900,00



PREFEITURA MUNICIPAL DE JUREMA

RUA PAULO RIBEIRO SOARES - CNPJ:01612585/0001-63

Orçamento Programa - Exercício de 2026

Anexo 06

Página 13

Lei: 13, Data: 22/12/2025

PROGRAMA DE TRABALHO

(Inc.II, § 2º, Art.2º)

02 PODER EXECUTIVO

12 SECRETARIA MUNICIPAL DE ESPORTE E LAZER

Código	Especificação	Operação Especial	Projetos	Atividades	Total
27	Desporto e Lazer		196.500,00	466.300,00	662.800,00
27 122	Administração Geral			243.000,00	243.000,00
27 122 0004	GESTÃO E GOVERNANÇA COM TRANSPARÊNCIA			34.500,00	34.500,00
27.122.0004.2060.0000	MANUTENÇÃO DA COORDENAÇÃO DA JUVENTUDE			34.500,00	34.500,00
27 122 0007	DESENVOLVIMENTO DO ESPORTE E LAZER			208.500,00	208.500,00
27.122.0007.2045.0000	MANUTENÇÃO DA SECRETARIA DE ESPORTE E LAZER			208.500,00	208.500,00
27 812	Desporto Comunitário		86.500,00	163.300,00	249.800,00
27 812 0007	DESENVOLVIMENTO DO ESPORTE E LAZER		86.500,00	163.300,00	249.800,00
27.812.0007.1021.0000	CONST., REFORMA E AMPLIAÇÃO DE CAMPO, QUADRAS E GINÁSIO POLIESPORTIVO		66.500,00		66.500,00
27.812.0007.1077.0000	AQUISIÇÃO DE EQUIPAMENTOS PARA A SEC. DE ESPORTE		20.000,00		20.000,00
27.812.0007.2059.0000	APOIO AO DESPORTO AMADOR NO MUNICÍPIO			153.300,00	153.300,00
27.812.0007.2126.0000	MANUTENÇÃO DE QUADRAS, CAMPOS E GINÁSIO POLIESPORTIVO			10.000,00	10.000,00
27 813	Lazer		110.000,00	60.000,00	170.000,00
27 813 0007	DESENVOLVIMENTO DO ESPORTE E LAZER			60.000,00	60.000,00
27.813.0007.2058.0000	PROMOÇÃO DE COMPETIÇÕES ESPORTIVAS E DE			60.000,00	60.000,00
27 813 0009	GESTÃO INTEGRADA PARA DESENVOLVIMENTO SUSTENTÁVEL		110.000,00		110.000,00
27.813.0009.1068.0000	CONSTRUÇÃO E REFORMA DE ÁREA DE LAZER		110.000,00		110.000,00
TOTAL		0,00	196.500,00	466.300,00	662.800,00

**PREFEITURA MUNICIPAL DE JUREMA**

RUA PAULO RIBEIRO SOARES - CNPJ:01612585/0001-63

Orçamento Programa - Exercício de 2026

Anexo 06

Página 14

Lei: 13, Data: 22/12/2025

PROGRAMA DE TRABALHO

(Inc.II, § 2º, Art.2º)

02 PODER EXECUTIVO							
13 SECRETARIA MUNICIPAL DO MEIO AMBIENTE E RECURSOS HÍDRICOS							
Código		Especificação		Operação Especial	Projetos	Atividades	T o t a l
17	Saneamento					189.000,00	189.000,00
17	512	Saneamento Básico Urbano				189.000,00	189.000,00
17	512	0009	GESTÃO INTEGRADA PARA DESENVOLVIMENTO SUSTENTÁVEL			189.000,00	189.000,00
17.512.0009.2073.0000		MANUTENÇÃO DO SISTEMA DE ABASTECIMENTO D'AGUA				189.000,00	189.000,00
18	Gestão Ambiental				3.325.500,00	397.050,00	3.722.550,00
18	122	Administração Geral				320.450,00	320.450,00
18	122	0002	GESTÃO DA DEFESA CIVIL			73.450,00	73.450,00
18.122.0002.2044.0000		MANUTENÇÃO DA COORDENAÇÃO DE DEFESA CIVIL				73.450,00	73.450,00
18	122	0004	GESTÃO E GOVERNANÇA COM TRANSPARÊNCIA			247.000,00	247.000,00
18.122.0004.2061.0000		MANUTENÇÃO DA SEC. DE MEIO AMBIENTE E REC. HÍDRICOS				247.000,00	247.000,00
18	182	Defesa Civil				30.000,00	30.000,00
18	182	0002	GESTÃO DA DEFESA CIVIL			30.000,00	30.000,00
18.182.0002.2046.0000		AÇÕES PREVENTIVAS DA DEFESA CIVIL				30.000,00	30.000,00
18	541	Preservação e Conservação Ambiental			100.000,00	40.000,00	140.000,00
18	541	0011	GESTÃO AMBIENTAL		100.000,00	40.000,00	140.000,00
18.541.0011.1073.0000		AQUISIÇÃO E IMPLANTAÇÃO DE SIST. DE ENERGIA FOTOVOLTAICA			100.000,00		100.000,00
18.541.0011.2110.0000		AÇÕES DE COMBATE A QUEIMADAS E AO DESMATAMENTO NAS ÁREAS RURAIS				20.000,00	20.000,00
18.541.0011.2111.0000		AÇÕES DE EDUCAÇÃO AMBIENTAL				20.000,00	20.000,00
18	542	Controle Ambiental				6.600,00	6.600,00
18	542	0011	GESTÃO AMBIENTAL			6.600,00	6.600,00
18.542.0011.2062.0000		SERV. DE EDUC., CONTROLE E PROTEÇÃO AMBIENTAL				6.600,00	6.600,00
18	544	Recursos Hídricos			3.225.500,00		3.225.500,00
18	544	0009	GESTÃO INTEGRADA PARA DESENVOLVIMENTO SUSTENTÁVEL		3.225.500,00		3.225.500,00
18.544.0009.1024.0000		INSTALAÇÃO DE PEQUENAS ADUTORAS			5.500,00		5.500,00
18.544.0009.1035.0000		CONSTRUÇÃO E REFORMA DE AÇUDES, BARRAGENS E BARREIROS			1.510.000,00		1.510.000,00
18.544.0009.1037.0000		INSTALAÇÃO DE POÇOS TUBULARES			30.000,00		30.000,00
18.544.0009.1044.0000		IMPLANTAÇÃO DE SISTEMA DE ABASTECIMENTO D'AGUA			1.680.000,00		1.680.000,00
TOTAL				0,00	3.325.500,00	586.050,00	3.911.550,00



PREFEITURA MUNICIPAL DE JUREMA

RUA PAULO RIBEIRO SOARES - CNPJ:01612585/0001-63

Orçamento Programa - Exercício de 2026

Anexo 06

Página 15

Lei: 13, Data: 22/12/2025

PROGRAMA DE TRABALHO

(Inc.II, § 2º, Art.2º)

02 PODER EXECUTIVO

14 CONTROLADORIA INTERNA

Código	Especificação	Operação Especial	Projetos	Atividades	T o t a l
04	Administração			78.000,00	78.000,00
04	124	Controle Interno		78.000,00	78.000,00
04	124 0004	GESTÃO E GOVERNANÇA COM TRANSPARÊNCIA		78.000,00	78.000,00
04.124.0004.2063.0000	MANUTENÇÃO DAS ATIVIDADES DO CONTROLE INTERNO			78.000,00	78.000,00
TOTAL		0,00	0,00	78.000,00	78.000,00



PREFEITURA MUNICIPAL DE JUREMA

RUA PAULO RIBEIRO SOARES - CNPJ:01612585/0001-63

Orçamento Programa - Exercício de 2026

Anexo 06

Página 16

Lei: 13, Data: 22/12/2025

PROGRAMA DE TRABALHO

(Inc.II, § 2º, Art.2º)

02 PODER EXECUTIVO

15 FUNDO PREV. DO MUN. DE JUREMA - JUREMAPREV

Código	Especificação	Operação Especial	Projetos	Atividades	T o t a l
09	Previdência Social		5.000,00	3.642.500,00	3.647.500,00
09	272	Previdência do Regime Estatutário	5.000,00	3.642.500,00	3.647.500,00
09	272 0004	GESTÃO E GOVERNANÇA COM TRANSPARÊNCIA	5.000,00	3.642.500,00	3.647.500,00
09.272.0004.1000.0000	CONSTRUÇÃO DA SEDE DO FUNDO PREVIDENCIÁRIO		5.000,00		5.000,00
09.272.0004.2066.0000	SERVIÇOS ADMINISTRATIVOS DO RPPS			196.000,00	196.000,00
09.272.0004.2067.0000	BENEFÍCIOS PREVIDENCIÁRIOS			3.416.000,00	3.416.000,00
09.272.0004.2101.0000	CAPACITAÇÃO E TREINAMENTO DOS SERVIDORES PÚBLICOS			30.500,00	30.500,00
99	Reserva de Contingência			747.550,00	747.550,00
99	999	Reserva de Contingência		747.550,00	747.550,00
99	999 0099	RESERVA DE CONTINGÊNCIA		747.550,00	747.550,00
99.999.0099.2068.0000	RESERVA DO RPPS			747.550,00	747.550,00
TOTAL		0,00	5.000,00	4.390.050,00	4.395.050,00

**PREFEITURA MUNICIPAL DE JUREMA**

RUA PAULO RIBEIRO SOARES - CNPJ:01612585/0001-63

Orçamento Programa - Exercício de 2026

Anexo 06

Página 17

Lei: 13, Data: 22/12/2025

PROGRAMA DE TRABALHO

(Inc.II, § 2º, Art.2º)

02 PODER EXECUTIVO**16 SECRETARIA MUNICIPAL DE CULTURA**

Código	Especificação	Operação Especial	Projetos	Atividades	T o t a l
13	Cultura		10.000,00	771.450,00	781.450,00
13	122 Administração Geral			126.850,00	126.850,00
13	122 0008 MAIS CULTURA			126.850,00	126.850,00
13.122.0008.2078.0000	MANUTENÇÃO DA SECRETARIA MUNICIPAL DE CULTURA			126.850,00	126.850,00
13	391 Patrimônio Histórico, Artístico e Arqueológico			11.000,00	11.000,00
13	391 0008 MAIS CULTURA			11.000,00	11.000,00
13.391.0008.2057.0000	PROTEÇÃO DO PATRIMÔNIO HISTÓRICO E CULTURAL			11.000,00	11.000,00
13	392 Difusão Cultural		10.000,00	633.600,00	643.600,00
13	392 0008 MAIS CULTURA		10.000,00	633.600,00	643.600,00
13.392.0008.1071.0000	CONSTRUÇÃO E REFORMA DE BIBLIOTECA MUNICIPAL		10.000,00		10.000,00
13.392.0008.2056.0000	PROMOÇÃO E APOIO A ATIVIDADES CULTURAIS			618.600,00	618.600,00
13.392.0008.2112.0000	MANUTENÇÃO DA BIBLIOTECA MUNICIPAL			15.000,00	15.000,00
TOTAL		0,00	10.000,00	771.450,00	781.450,00

**PREFEITURA MUNICIPAL DE JUREMA**

RUA PAULO RIBEIRO SOARES - CNPJ:01612585/0001-63

Orçamento Programa - Exercício de 2026

Anexo 06

Página 18

Lei: 13, Data: 22/12/2025

PROGRAMA DE TRABALHO

(Inc.II, § 2º, Art.2º)

02 PODER EXECUTIVO**18 SECRETARIA DE POLÍTICAS PÚBLICAS PARA AS MULHERES**

Código	Especificação	Operação Especial	Projetos	Atividades	T o t a l
14	Direitos da Cidadania			58.000,00	58.000,00
14	422 Direitos Individuais, Coletivos e Difusos			58.000,00	58.000,00
14	422 0003 JUREMA PARA TODOS			58.000,00	58.000,00
14.422.0003.2122.0000	MANUTENÇÃO DA SEC. DE POLÍTICAS PÚBLICAS PARA AS MULHERES			53.000,00	53.000,00
14.422.0003.2123.0000	PROMOÇÃO DE POLÍTICAS PÚBLICAS PARA AS MULHERES			5.000,00	5.000,00
TOTAL		0,00	0,00	58.000,00	58.000,00



PREFEITURA MUNICIPAL DE JUREMA
RUA PAULO RIBEIRO SOARES - CNPJ:01612585/0001-63

Orçamento Programa - Exercício de 2026
Anexo 06
Página 19
Lei: 13, Data: 22/12/2025

PROGRAMA DE TRABALHO
(Inc.II, § 2º, Art.2º)

02 PODER EXECUTIVO					
99 RESERVA DE CONTINGÊNCIA					
Código	Especificação	Operação Especial	Projetos	Atividades	T o t a l
99	Reserva de Contingência	300.000,00			300.000,00
99 999	Reserva de Contingência	300.000,00			300.000,00
99 999 0099	RESERVA DE CONTINGÊNCIA	300.000,00			300.000,00
99.999.0099.9999.0000	RESERVA DE CONTINGÊNCIA	300.000,00			300.000,00
TOTAL		300.000,00	0,00	0,00	300.000,00
TOTAL GERAL		1.065.800,00	11.637.200,00	43.448.350,00	56.151.350,00

KAYLANNE DA SILVA
OLIVEIRA:03804827381
381
Assinado de forma digital por KAYLANNE DA SILVA
OLIVEIRA:03804827381
KAYLANNE DA SILVA OLIVEIRA
PREFEITA MUNICIPAL
038.048.273-81

PAULO FELIPE GOMES MEIRELES:05708783303
303
Assinado de forma digital por PAULO FELIPE GOMES MEIRELES:05708783303
PAULO FELIPE GOMES MEIRELES
CONTADOR - CRC-PI 011881/O-3
057.087.833-03



PREFEITURA MUNICIPAL DE JUREMA
RUA PAULO RIBEIRO SOARES - CNPJ:01612585/0001-63

Orçamento Programa - Exercício de 2026
Anexo 07
Página 1
Lei: 13, Data: 22/12/2025

**PROGRAMA DE TRABALHO DO GOVERNO
DEMONSTRATIVO DE FUNÇÕES, SUBFUNÇÕES E PROGRAMAS
POR PROJETOS, ATIVIDADES E OPERAÇÕES ESPECIAIS**
(Inc.II, § 2º, Art.2º)

Código	Especificação	Operação Especial	Projetos	Atividades	T o t a l
01	Legislativa	0,00	125.000,00	1.455.000,00	1.580.000,00
01 031	Ação Legislativa	0,00	125.000,00	1.455.000,00	1.580.000,00
01 031 0001	DESENVOLVIMENTO E MODERNIZAÇÃO LEGISLATIVA	0,00	125.000,00	1.455.000,00	1.580.000,00
01.031.0001.1001.0000	AMPLIAÇÃO E REFORMA DO PREDIO DA CÂMARA MUNICIPAL	0,00	125.000,00	0,00	125.000,00
01.031.0001.2001.0000	MANUTENÇÃO DA CÂMARA MUNICIPAL	0,00	0,00	1.431.000,00	1.431.000,00
01.031.0001.2002.0000	ENCARGOS COM AVEP/IBAM	0,00	0,00	12.000,00	12.000,00
01.031.0001.2128.0000	DIVULGAÇÃO E PUBLICAÇÃO DE ATOS	0,00	0,00	12.000,00	12.000,00
04	Administração	0,00	15.000,00	4.139.300,00	4.154.300,00
04 122	Administração Geral	0,00	15.000,00	4.061.300,00	4.076.300,00
04 122 0004	GESTÃO E GOVERNANÇA COM TRANSPARÊNCIA	0,00	15.000,00	4.027.300,00	4.042.300,00
04.122.0004.1041.0000	AQUISIÇÃO DE VEICULO PARA O GABINETE DO PREFEITO	0,00	15.000,00	0,00	15.000,00
04.122.0004.2003.0000	MANUTENÇÃO DO GABINETE DO PREFEITO	0,00	0,00	693.000,00	693.000,00
04.122.0004.2004.0000	PUBLICIDADE E CAMPANHAS INSTITUCIONAIS	0,00	0,00	15.300,00	15.300,00
04.122.0004.2005.0000	ENCARGOS C/ ENTIDADES DE ASSIST. À MUNICIPIOS	0,00	0,00	48.000,00	48.000,00
04.122.0004.2006.0000	MANUTENÇÃO DA SEC. DE ADM. PLANEJAMENTO E FINANÇAS	0,00	0,00	3.233.000,00	3.233.000,00
04.122.0004.2085.0000	REALIZAÇÃO DE CONCURSO PÚBLICO	0,00	0,00	10.000,00	10.000,00
04.122.0004.2127.0000	MANUTENÇÃO DA JUNTA DE SERVIÇO MILITAR - JSM	0,00	0,00	28.000,00	28.000,00
04 122 0016	JUREMA POR MAIS SAÚDE	0,00	0,00	34.000,00	34.000,00
04.122.0016.2098.0000	MANUTENÇÃO DA SECRETARIA MUN. DE SAUDE E SANEAMENTO	0,00	0,00	34.000,00	34.000,00
04 124	Controle Interno	0,00	0,00	78.000,00	78.000,00
04 124 0004	GESTÃO E GOVERNANÇA COM TRANSPARÊNCIA	0,00	0,00	78.000,00	78.000,00
04.124.0004.2063.0000	MANUTENÇÃO DAS ATIVIDADES DO CONTROLE INTERNO	0,00	0,00	78.000,00	78.000,00
08	Assistência Social	0,00	110.200,00	2.337.400,00	2.447.600,00
08 122	Administração Geral	0,00	100.000,00	606.500,00	706.500,00
08 122 0003	JUREMA PARA TODOS	0,00	100.000,00	606.500,00	706.500,00
08.122.0003.1011.0000	CONST., AMP. E REFORMA DE PREDIOS DA ASSISTENCIA SOCIAL	0,00	40.000,00	0,00	40.000,00
08.122.0003.1028.0000	AQUISIÇÃO DE VEÍCULO PARA ASSISTÊNCIA SOCIAL	0,00	10.000,00	0,00	10.000,00
08.122.0003.1074.0000	AQUISIÇÃO DE EQUIPAMENTOS PARA A ASSISTÊNCIA SOCIAL	0,00	50.000,00	0,00	50.000,00
08.122.0003.2039.0000	GESTÃO DESCENTRALIZADA DO PROGRAMA BOLSA FAMILIA	0,00	0,00	85.000,00	85.000,00
08.122.0003.2076.0000	GESTÃO DESCENTRALIZADA DO SUAS - IGD-SUAS	0,00	0,00	20.000,00	20.000,00
08.122.0003.2115.0000	GESTÃO ADMINISTRATIVA DO FMAS	0,00	0,00	461.500,00	461.500,00
08.122.0003.2116.0000	FORTELECIMENTO DO CONTROLE SOCIAL (CMAS)	0,00	0,00	40.000,00	40.000,00
08 241	Assistência à Pessoa Idosa	0,00	0,00	12.000,00	12.000,00
08 241 0003	JUREMA PARA TODOS	0,00	0,00	12.000,00	12.000,00
08.241.0003.2036.0000	PROGRAMA DE ASSISTENCIA AO IDOSO	0,00	0,00	12.000,00	12.000,00
08 242	Assistência à Pessoa com Deficiência	0,00	0,00	11.000,00	11.000,00
08 242 0003	JUREMA PARA TODOS	0,00	0,00	11.000,00	11.000,00
08.242.0003.2041.0000	PROGRAMA DE ASSISTÊNCIA AO PORTADOR DE DEFICIÊNCIA	0,00	0,00	11.000,00	11.000,00
08 243	Assistência à Criança e ao Adolescente	0,00	0,00	476.300,00	476.300,00

**PREFEITURA MUNICIPAL DE JUREMA**

RUA PAULO RIBEIRO SOARES - CNPJ:01612585/0001-63

Orçamento Programa - Exercício de 2026

Anexo 07

Página 2

Lei: 13, Data: 22/12/2025

**PROGRAMA DE TRABALHO DO GOVERNO
 DEMONSTRATIVO DE FUNÇÕES, SUBFUNÇÕES E PROGRAMAS
 POR PROJETOS, ATIVIDADES E OPERAÇÕES ESPECIAIS
 (Inc.II, § 2º, Art.2º)**

Código	Especificação	Operação Especial	Projetos	Atividades	Total
08	Assistência Social	0,00	110.200,00	2.337.400,00	2.447.600,00
08 243	Assistência à Criança e ao Adolescente	0,00	0,00	476.300,00	476.300,00
08 243 0003	JUREMA PARA TODOS	0,00	0,00	476.300,00	476.300,00
08.243.0003.2018.0000	PROJETO INTEGRAÇÃO E SOCIALIZAÇÃO DE CRIANÇAS E ADOLESCENTES	0,00	0,00	15.000,00	15.000,00
08.243.0003.2025.0000	PROJETO DE ENFRENTAMENTO DA VIOLENCIA SEXUAL CONTRA CRIANÇA	0,00	0,00	15.000,00	15.000,00
08.243.0003.2026.0000	MANUTENÇÃO DAS ATIVIDADES DO FMDCA	0,00	0,00	39.000,00	39.000,00
08.243.0003.2037.0000	MANUTENÇÃO DO CONSELHO TUTELAR	0,00	0,00	191.400,00	191.400,00
08.243.0003.2065.0000	PROJETO DE PREVENÇÃO À ALCOOL E DROGAS A CRIANÇAS	0,00	0,00	15.400,00	15.400,00
08.243.0003.2075.0000	PRIMEIRA INFANCIA NO SUAS - PROGRAMA CRIANÇA FELIZ	0,00	0,00	190.000,00	190.000,00
08.243.0003.2114.0000	MANUTENÇÃO DAS AÇÕES DE GARANTIA DOS DIR. DA CRIANÇA E DO ADOLESCENTE	0,00	0,00	10.500,00	10.500,00
08 244	Assistência Comunitária	0,00	10.200,00	1.231.600,00	1.241.800,00
08 244 0003	JUREMA PARA TODOS	0,00	10.200,00	1.231.600,00	1.241.800,00
08.244.0003.1011.0000	CONST., AMP. E REFORMA DE PREDIOS DA ASSISTENCIA SOCIAL	0,00	10.200,00	0,00	10.200,00
08.244.0003.2034.0000	MANUTENÇÃO DOS SERVIÇOS DE PROTEÇÃO SOCIAL BASICO	0,00	0,00	690.600,00	690.600,00
08.244.0003.2043.0000	GESTÃO DE BENEFÍCIOS EVENTUAIS	0,00	0,00	171.000,00	171.000,00
08.244.0003.2089.0000	BLOCO DE PROTEÇÃO SOCIAL ESPECIAL	0,00	0,00	30.000,00	30.000,00
08.244.0003.2097.0000	MANUTENÇÃO DA SECRETARIA MUN. DE ASSITÊNCIA SOCIAL	0,00	0,00	15.000,00	15.000,00
08.244.0003.2117.0000	EXECUÇÃO DE EMENDAS PARLAMENTARES	0,00	0,00	300.000,00	300.000,00
08.244.0003.2124.0000	MANUTENÇÃO DO PROCAD-SUAS	0,00	0,00	20.000,00	20.000,00
08.244.0003.2125.0000	MANUTENÇÃO DO PROGRAMA BPC NA ESCOLA	0,00	0,00	5.000,00	5.000,00
09	Previdência Social	0,00	5.000,00	4.002.500,00	4.007.500,00
09 271	Previdência Básica	0,00	0,00	180.000,00	180.000,00
09 271 0004	GESTÃO E GOVERNANÇA COM TRANSPARÊNCIA	0,00	0,00	180.000,00	180.000,00
09.271.0004.2009.0000	CONTRIBUIÇÕES E ENCARGOS PREVIDENCIARIOS AO RGPS	0,00	0,00	180.000,00	180.000,00
09 272	Previdência do Regime Estatutário	0,00	5.000,00	3.822.500,00	3.827.500,00
09 272 0004	GESTÃO E GOVERNANÇA COM TRANSPARÊNCIA	0,00	5.000,00	3.822.500,00	3.827.500,00
09.272.0004.1000.0000	CONSTRUÇÃO DA SEDE DO FUNDO PREVIDENCIÁRIO	0,00	5.000,00	0,00	5.000,00
09.272.0004.2008.0000	CONTIBUIÇÕES E ENCARGOS PREVIDENCIARIOS AO RPPS - JUREMAPREV	0,00	0,00	180.000,00	180.000,00
09.272.0004.2066.0000	SERVIÇOS ADMINISTRATIVOS DO RPPS	0,00	0,00	196.000,00	196.000,00
09.272.0004.2067.0000	BENEFICIOS PREVIDENCIÁRIOS	0,00	0,00	3.416.000,00	3.416.000,00
09.272.0004.2101.0000	CAPACITAÇÃO E TREINAMENTO DOS SERVIDORES PÚBLICOS	0,00	0,00	30.500,00	30.500,00
10	Saúde	0,00	500.500,00	9.406.200,00	9.906.700,00
10 126	Tecnologia da Informação	0,00	0,00	65.000,00	65.000,00
10 126 0016	JUREMA POR MAIS SAÚDE	0,00	0,00	65.000,00	65.000,00
10.126.0016.2120.0000	TRANSFORMAÇÃO DIGITAL NO SUS	0,00	0,00	65.000,00	65.000,00
10 301	Atenção Básica	0,00	500.500,00	8.912.200,00	9.412.700,00



PREFEITURA MUNICIPAL DE JUREMA

RUA PAULO RIBEIRO SOARES - CNPJ:01612585/0001-63

Orçamento Programa - Exercício de 2026

Anexo 07

Página 3

Lei: 13, Data: 22/12/2025

**PROGRAMA DE TRABALHO DO GOVERNO
DEMONSTRATIVO DE FUNÇÕES, SUBFUNÇÕES E PROGRAMAS
POR PROJETOS, ATIVIDADES E OPERAÇÕES ESPECIAIS**
(Inc.II, § 2º, Art.2º)

Código	Especificação	Operação Especial	Projetos	Atividades	Total
10	Saúde	0,00	500.500,00	9.406.200,00	9.906.700,00
10	301 Atenção Básica	0,00	500.500,00	8.912.200,00	9.412.700,00
10	301 0016 JUREMA POR MAIS SAÚDE	0,00	500.500,00	8.912.200,00	9.412.700,00
10.301.0016.1005.0000	CONSTRUIR E EQUIPAR ACADEMIA DA SAÚDE	0,00	75.000,00	0,00	75.000,00
10.301.0016.1007.0000	CONSTRUIR E EQUIPAR CONSULTÓRIO ODONTOLÓGICO	0,00	40.000,00	0,00	40.000,00
10.301.0016.1009.0000	CONSTR. AMPL., REF. E EQUIP. DE UNIDADES DE SAÚDE	0,00	185.000,00	0,00	185.000,00
10.301.0016.1010.0000	AQUISIÇÃO DE VEÍCULO P/ SERVIÇOS DE SAÚDE	0,00	105.500,00	0,00	105.500,00
10.301.0016.1027.0000	REFORMA E AMPLIAÇÃO DO HOSPITAL MÃE MARIA	0,00	30.000,00	0,00	30.000,00
10.301.0016.1043.0000	AQUISIÇÃO DE EQUIPAMENTOS PARA SEC. SAÚDE	0,00	65.000,00	0,00	65.000,00
10.301.0016.2027.0000	MANUTENÇÃO DAS AÇÕES E SERVIÇOS PÚBLICOS DE SAÚDE	0,00	0,00	5.042.000,00	5.042.000,00
10.301.0016.2028.0000	MANUTENÇÃO EQUIPE DE SAÚDE DA FAMÍLIA-eSF	0,00	0,00	791.000,00	791.000,00
10.301.0016.2029.0000	MANUTENÇÃO DA ATENÇÃO À SAÚDE BUCAL	0,00	0,00	274.500,00	274.500,00
10.301.0016.2030.0000	PROGRAMA AGENTES COMUNITÁRIOS DE SAÚDE - PACS	0,00	0,00	668.200,00	668.200,00
10.301.0016.2035.0000	MANUTENÇÃO DO PROGRAMA CO-FINANCIAMENTO	0,00	0,00	150.000,00	150.000,00
10.301.0016.2048.0000	MANUTENÇÃO DO LABORATÓRIO DE PRÓTESE E ORTESE DENTÁRIA	0,00	0,00	136.000,00	136.000,00
10.301.0016.2049.0000	MANUTENÇÃO DAS ATIVIDADES DO HOSPITAL	0,00	0,00	1.467.500,00	1.467.500,00
10.301.0016.2072.0000	IMPLEMENTAÇÃO DAS AÇÕES DO PROG. SAÚDE NA ESCOLA - PSE	0,00	0,00	7.000,00	7.000,00
10.301.0016.2082.0000	NÚCLEO DE APOIO A SAÚDE DA FAMÍLIA - NASF	0,00	0,00	85.000,00	85.000,00
10.301.0016.2091.0000	ESTRUTURAÇÃO NA REDE DE SERVIÇOS PÚBLICOS DE ATENÇÃO PRIMÁRIA À SAÚDE	0,00	0,00	160.000,00	160.000,00
10.301.0016.2094.0000	AÇÕES PARA ENFRENTAMENTO A EMERGÊNCIA INTERNACIONAL - COVID-19	0,00	0,00	1.000,00	1.000,00
10.301.0016.2106.0000	MANUTENÇÃO E RECUPERAÇÃO DE ACADEMIAS DA SAÚDE	0,00	0,00	80.000,00	80.000,00
10.301.0016.2113.0000	IMPLANTAÇÃO DA CARAVANA DA SAÚDE	0,00	0,00	30.000,00	30.000,00
10.301.0016.2119.0000	MANUTENÇÃO DE EQUIPES MULTIPROFISSIONAIS-eMulti	0,00	0,00	20.000,00	20.000,00
10	302 Assistência Hospitalar e Ambulatorial	0,00	0,00	50.000,00	50.000,00
10	302 0016 JUREMA POR MAIS SAÚDE	0,00	0,00	50.000,00	50.000,00
10.302.0016.2105.0000	ESTRUTURAÇÃO NA REDE DE SERVIÇOS PÚBLICOS DE ATENÇÃO ESPECIALIZADA À SAÚDE	0,00	0,00	50.000,00	50.000,00
10	303 Suporte Profilático e Terapêutico	0,00	0,00	60.000,00	60.000,00
10	303 0016 JUREMA POR MAIS SAÚDE	0,00	0,00	60.000,00	60.000,00
10.303.0016.2031.0000	PROGRAMA DE ASSISTÊNCIA FARMACÊUTICA BÁSICA	0,00	0,00	60.000,00	60.000,00
10	304 Vigilância Sanitária	0,00	0,00	11.500,00	11.500,00
10	304 0016 JUREMA POR MAIS SAÚDE	0,00	0,00	11.500,00	11.500,00
10.304.0016.2032.0000	AÇÕES ESTRUTURANTES DE VIG. SANITÁRIA	0,00	0,00	11.500,00	11.500,00
10	305 Vigilância Epidemiológica	0,00	0,00	292.500,00	292.500,00
10	305 0016 JUREMA POR MAIS SAÚDE	0,00	0,00	292.500,00	292.500,00
10.305.0016.2033.0000	REALIZAÇÃO DE CAMPANHA DE VACINAÇÃO PREVENÇÃO E EDUCATIVA	0,00	0,00	24.000,00	24.000,00
10.305.0016.2087.0000	AÇÕES ESTRUTURANTES EM VIGILÂNCIA EM SAÚDE	0,00	0,00	90.000,00	90.000,00
10.305.0016.2107.0000	MANUTENÇÃO DO PROGRAMA DE AGENTES DE COMBATES AS ENDEMIAS - ACE	0,00	0,00	178.500,00	178.500,00
10	306 Alimentação e Nutrição	0,00	0,00	15.000,00	15.000,00
10	306 0016 JUREMA POR MAIS SAÚDE	0,00	0,00	15.000,00	15.000,00
10.306.0016.2100.0000	IMPLEMENTAÇÃO DA SEGURANÇA ALIMENTAR E NUTRICIONAL DA SAÚDE	0,00	0,00	15.000,00	15.000,00

**PREFEITURA MUNICIPAL DE JUREMA**

RUA PAULO RIBEIRO SOARES - CNPJ:01612585/0001-63

Orçamento Programa - Exercício de 2026

Anexo 07

Página 4

Lei: 13, Data: 22/12/2025

**PROGRAMA DE TRABALHO DO GOVERNO
 DEMONSTRATIVO DE FUNÇÕES, SUBFUNÇÕES E PROGRAMAS
 POR PROJETOS, ATIVIDADES E OPERAÇÕES ESPECIAIS**
 (Inc.II, § 2º, Art.2º)

Código	Especificação	Operação Especial	Projetos	Atividades	Total
10	Saúde	0,00	500.500,00	9.406.200,00	9.906.700,00
12	Educação	0,00	1.655.500,00	16.062.100,00	17.717.600,00
12 361	Ensino Fundamental	0,00	880.500,00	13.279.800,00	14.160.300,00
12 361 0006	EDUCAÇÃO NOTA 10	0,00	880.500,00	13.279.800,00	14.160.300,00
12.361.0006.1002.0000	MELHORIAS DA INFRAESTRUTURA DAS ESCOLAS PÚBL. MUNICIPAIS - E. FUNDAMENTAL	0,00	201.000,00	0,00	201.000,00
12.361.0006.1004.0000	AQUISIÇÃO DE VEÍCULO P/ OS SERVIÇOS DE EDUCAÇÃO	0,00	15.000,00	0,00	15.000,00
12.361.0006.1006.0000	CONSTRUÇÃO E REFORMA DE QUADRAS DE ESPORTES EM ESCOLAS DO MUNICÍPIO	0,00	125.000,00	0,00	125.000,00
12.361.0006.1008.0000	REFORMA, AMPL. E MELHORIA DE UNIDADES ESCOLARES DO ENSINO FUNDAMENTAL	0,00	284.500,00	0,00	284.500,00
12.361.0006.1061.0000	AQUISIÇÃO DE EQUIPAMENTOS NECESSÁRIOS AO ENSINO FUNDAMENTAL	0,00	160.000,00	0,00	160.000,00
12.361.0006.1072.0000	AQUISIÇÃO DE VEÍCULOS PARA TRANSPORTE ESCOLAR	0,00	95.000,00	0,00	95.000,00
12.361.0006.2015.0000	MANUTENÇÃO E MELHORIA DO ENSINO FUNDAMENTAL	0,00	0,00	2.222.000,00	2.222.000,00
12.361.0006.2016.0000	MANUTENÇÃO DO PROGRAMA DE ALIMENTAÇÃO ESCOLAR	0,00	0,00	262.000,00	262.000,00
12.361.0006.2020.0000	MANUT. E MELHORIA DO ENSINO FUNDAMENTAL - FUNDEB 70	0,00	0,00	7.951.500,00	7.951.500,00
12.361.0006.2022.0000	MANUT. E MELHORIA DO ENSINO FUNDAMENTAL - OUTRAS DESPESAS	0,00	0,00	1.139.300,00	1.139.300,00
12.361.0006.2069.0000	MANUTENÇÃO DO TRANSPORTE ESCOLAR	0,00	0,00	727.000,00	727.000,00
12.361.0006.2070.0000	AÇÕES FINANCIADAS COM RECURSOS DO QSE	0,00	0,00	750.000,00	750.000,00
12.361.0006.2079.0000	MANUTENÇÃO DO PDDE	0,00	0,00	12.000,00	12.000,00
12.361.0006.2121.0000	AMPLIAÇÃO DA EDUCAÇÃO EM TEMPO INTEGRAL	0,00	0,00	216.000,00	216.000,00
12 365	Educação Infantil	0,00	775.000,00	2.659.900,00	3.434.900,00
12 365 0013	DESENVOLVIMENTO DA EDUCAÇÃO INFANTIL	0,00	775.000,00	2.659.900,00	3.434.900,00
12.365.0013.1042.0000	CONSTRUÇÃO, AMPL., REF. E EQUIPAR DE CRECHES MUNICIPAIS	0,00	235.000,00	0,00	235.000,00
12.365.0013.1051.0000	MELHORIAS DA INFRAESTRUTURA DAS ESCOLAS PÚBL. MUNICIPAIS - ED. INFANTIL	0,00	10.000,00	0,00	10.000,00
12.365.0013.1059.0000	REFORMA, AMPL. E MELHORIA DE UNIDADES ESCOLARES ED. INFANTIL - CRECHE	0,00	260.000,00	0,00	260.000,00
12.365.0013.1060.0000	REFORMA, AMPL. E MELHORIA DE UNIDADES ESCOLARES ED. INFANTIL - PRÉ-ESCOLA	0,00	60.000,00	0,00	60.000,00
12.365.0013.1062.0000	AQUISIÇÃO DE EQUIPAMENTOS NECESSÁRIOS A ED. INFANTIL - CRECHE	0,00	105.000,00	0,00	105.000,00
12.365.0013.1063.0000	AQUISIÇÃO DE EQUIPAMENTOS NECESSÁRIOS A ED. INFANTIL - PRÉ-ESCOLA	0,00	105.000,00	0,00	105.000,00
12.365.0013.2016.0000	MANUTENÇÃO DO PROGRAMA DE ALIMENTAÇÃO ESCOLAR	0,00	0,00	100.000,00	100.000,00
12.365.0013.2021.0000	MANUT. E MELHORIA DO ENSINO INFANTIL - CRECHE FUNDEB 70	0,00	0,00	707.000,00	707.000,00
12.365.0013.2024.0000	MANUT. E MELHORIA DO ENSINO INFANTIL - PRÉ ESCOLA - OUTRAS DESPESAS	0,00	0,00	295.000,00	295.000,00
12.365.0013.2081.0000	ENCARGOS COM A EDUCAÇÃO INFANTIL - PRÉ ESCOLA	0,00	0,00	228.600,00	228.600,00
12.365.0013.2102.0000	MANUT. E MELHORIA DO ENSINO INFANTIL - PRÉ-ESCOLA FUNDEB 70	0,00	0,00	1.054.000,00	1.054.000,00
12.365.0013.2103.0000	MANUT. E MELHORIA DO ENSINO INFANTIL - CRECHE - OUTRAS DESPESAS	0,00	0,00	195.000,00	195.000,00
12.365.0013.2108.0000	ENCARGOS COM A EDUCAÇÃO INFANTIL - CRECHE	0,00	0,00	80.300,00	80.300,00
12 366	Educação de Jovens e Adultos	0,00	0,00	109.550,00	109.550,00
12 366 0006	EDUCAÇÃO NOTA 10	0,00	0,00	109.550,00	109.550,00
12.366.0006.2019.0000	PROG. AP. SIST. ENS. P/ ATD EDUC. JOV. E ADULTOS - FUNDEB 70	0,00	0,00	12.850,00	12.850,00
12.366.0006.2023.0000	PROG. AP SIST ENSI P/ ATD JOV E ADULTOS - OUT DESPESAS	0,00	0,00	28.000,00	28.000,00
12.366.0006.2080.0000	MANUTENÇÃO DA OFERTA DA EDUCAÇÃO DE JOVENS E ADULTOS	0,00	0,00	68.700,00	68.700,00



PREFEITURA MUNICIPAL DE JUREMA

RUA PAULO RIBEIRO SOARES - CNPJ:01612585/0001-63

Orçamento Programa - Exercício de 2026

Anexo 07

Página 5

Lei: 13, Data: 22/12/2025

**PROGRAMA DE TRABALHO DO GOVERNO
DEMONSTRATIVO DE FUNÇÕES, SUBFUNÇÕES E PROGRAMAS
POR PROJETOS, ATIVIDADES E OPERAÇÕES ESPECIAIS
(Inc.II, § 2º, Art.2º)**

Código	Especificação	Operação Especial	Projetos	Atividades	Total
12	Educação	0,00	1.655.500,00	16.062.100,00	17.717.600,00
12 367	Educação Especial	0,00	0,00	12.850,00	12.850,00
12 367 0006	EDUCAÇÃO NOTA 10	0,00	0,00	12.850,00	12.850,00
12.367.0006.2104.0000	MANUT. E MELHORIA DA EDUCAÇÃO ESPECIAL - FUNDEB 70	0,00	0,00	12.850,00	12.850,00
13	Cultura	0,00	10.000,00	771.450,00	781.450,00
13 122	Administração Geral	0,00	0,00	126.850,00	126.850,00
13 122 0008	MAIS CULTURA	0,00	0,00	126.850,00	126.850,00
13.122.0008.2078.0000	MANUTENÇÃO DA SECRETARIA MUNICIPAL DE CULTURA	0,00	0,00	126.850,00	126.850,00
13 391	Patrimônio Histórico, Artístico e Arqueológico	0,00	0,00	11.000,00	11.000,00
13 391 0008	MAIS CULTURA	0,00	0,00	11.000,00	11.000,00
13.391.0008.2057.0000	PROTEÇÃO DO PATRIMÔNIO HISTORICO E CULTURAL	0,00	0,00	11.000,00	11.000,00
13 392	Difusão Cultural	0,00	10.000,00	633.600,00	643.600,00
13 392 0008	MAIS CULTURA	0,00	10.000,00	633.600,00	643.600,00
13.392.0008.1071.0000	CONSTRUÇÃO E REFORMA DE BIBLIOTECA MUNICIPAL	0,00	10.000,00	0,00	10.000,00
13.392.0008.2056.0000	PROMOÇÃO E APOIO A ATIVIDADES CULTURAIS	0,00	0,00	618.600,00	618.600,00
13.392.0008.2112.0000	MANUTENÇÃO DA BIBLIOTECA MUNICIPAL	0,00	0,00	15.000,00	15.000,00
14	Direitos da Cidadania	0,00	0,00	58.000,00	58.000,00
14 422	Direitos Individuais, Coletivos e Difusos	0,00	0,00	58.000,00	58.000,00
14 422 0003	JUREMA PARA TODOS	0,00	0,00	58.000,00	58.000,00
14.422.0003.2122.0000	MANUTENÇÃO DA SEC. DE POLÍTICAS PÚBLICAS PARA AS MULHERES	0,00	0,00	53.000,00	53.000,00
14.422.0003.2123.0000	PROMOÇÃO DE POLÍTICAS PÚBLICAS PARA AS MULHERES	0,00	0,00	5.000,00	5.000,00
15	Urbanismo	0,00	3.431.000,00	2.913.900,00	6.344.900,00
15 122	Administração Geral	0,00	0,00	1.387.900,00	1.387.900,00
15 122 0004	GESTÃO E GOVERNANÇA COM TRANSPARÊNCIA	0,00	0,00	1.380.900,00	1.380.900,00
15.122.0004.2053.0000	ADMINISTRAÇÃO DA SECRETARIA DE OBRAS, TRANSP E SERV. PÚBLICOS	0,00	0,00	1.380.900,00	1.380.900,00
15 122 0009	GESTÃO INTEGRADA PARA DESENVOLVIMENTO SUSTENTÁVEL	0,00	0,00	7.000,00	7.000,00
15.122.0009.2053.0000	ADMINISTRAÇÃO DA SECRETARIA DE OBRAS, TRANSP E SERV. PÚBLICOS	0,00	0,00	7.000,00	7.000,00
15 451	Infra-Estrutura Urbana	0,00	3.396.000,00	15.700,00	3.411.700,00
15 451 0004	GESTÃO E GOVERNANÇA COM TRANSPARÊNCIA	0,00	0,00	15.700,00	15.700,00
15.451.0004.2053.0000	ADMINISTRAÇÃO DA SECRETARIA DE OBRAS, TRANSP E SERV. PÚBLICOS	0,00	0,00	15.700,00	15.700,00

**PREFEITURA MUNICIPAL DE JUREMA**

RUA PAULO RIBEIRO SOARES - CNPJ:01612585/0001-63

Orçamento Programa - Exercício de 2026

Anexo 07

Página 6

Lei: 13, Data: 22/12/2025

PROGRAMA DE TRABALHO DO GOVERNO
DEMONSTRATIVO DE FUNÇÕES, SUBFUNÇÕES E PROGRAMAS
POR PROJETOS, ATIVIDADES E OPERAÇÕES ESPECIAIS
 (Inc.II, § 2º, Art.2º)

Código	Especificação	Operação Especial	Projetos	Atividades	Total
15	Urbanismo	0,00	3.431.000,00	2.913.900,00	6.344.900,00
15 451	Infra-Estrutura Urbana	0,00	3.396.000,00	15.700,00	3.411.700,00
15 451 0009	GESTÃO INTEGRADA PARA DESENVOLVIMENTO SUSTENTÁVEL	0,00	3.370.500,00	0,00	3.370.500,00
15.451.0009.1016.0000	AQUISIÇÃO DE CAMINHÃO COMPACTADOR DE LIXO	0,00	40.500,00	0,00	40.500,00
15.451.0009.1017.0000	CONSTRUÇÃO E RECUPERAÇÃO DE CALÇAMENTO	0,00	182.000,00	0,00	182.000,00
15.451.0009.1018.0000	CONSTRUÇÃO E REFORMAS DE PRAÇAS E PARQUES	0,00	525.000,00	0,00	525.000,00
15.451.0009.1019.0000	ADEQUAÇÃO E RECUPERAÇÃO DE ESTRADAS VICINAIS	0,00	660.000,00	0,00	660.000,00
15.451.0009.1020.0000	CONSTRUÇÃO DE PASSAGEM MOLHADA	0,00	265.500,00	0,00	265.500,00
15.451.0009.1029.0000	PAVIMENTAÇÃO DE VIAS PÚBLICAS	0,00	1.450.000,00	0,00	1.450.000,00
15.451.0009.1045.0000	IDENIZAÇÃO E DESAPROPRIAÇÃO DE IMÓVEIS	0,00	11.000,00	0,00	11.000,00
15.451.0009.1046.0000	CONSTRUÇÃO E RECUPERAÇÃO DE PRÉDIOS PÚBLICOS	0,00	90.000,00	0,00	90.000,00
15.451.0009.1047.0000	CONSTRUÇÃO DE PAVIMENTAÇÃO ASFALTICA	0,00	36.500,00	0,00	36.500,00
15.451.0009.1058.0000	CONSTRUÇÃO E REFORMA DA ORLA	0,00	70.000,00	0,00	70.000,00
15.451.0009.1069.0000	CONSTRUÇÃO DO PARQUE DE EXPOSIÇÃO E EVENTO	0,00	10.000,00	0,00	10.000,00
15.451.0009.1070.0000	CONSTRUÇÃO DE PISTA DE CAMINHADA	0,00	30.000,00	0,00	30.000,00
15 451 0010	CIDADE LUZ	0,00	25.500,00	0,00	25.500,00
15.451.0010.1013.0000	AMPLIAÇÃO DA REDE DE ENERGIA ELETRICA URBANA E RURAL	0,00	25.500,00	0,00	25.500,00
15 452	Serviços Urbanos	0,00	35.000,00	1.510.300,00	1.545.300,00
15 452 0009	GESTÃO INTEGRADA PARA DESENVOLVIMENTO SUSTENTÁVEL	0,00	35.000,00	953.300,00	988.300,00
15.452.0009.1003.0000	CONSTRUÇÃO E REFORMA DE CEMITÉRIO PÚBLICO	0,00	35.000,00	0,00	35.000,00
15.452.0009.2054.0000	LIMPEZA PÚBLICA E COLETA DE LIXO	0,00	0,00	743.300,00	743.300,00
15.452.0009.2118.0000	MANUTENÇÃO E RECUPERAÇÃO DE ESTRADAS VICINAIS	0,00	0,00	210.000,00	210.000,00
15 452 0010	CIDADE LUZ	0,00	0,00	557.000,00	557.000,00
15.452.0010.2055.0000	MANUTENÇÃO DA ILUMINAÇÃO PÚBLICA	0,00	0,00	557.000,00	557.000,00
16	Habitação	0,00	1.220.000,00	0,00	1.220.000,00
16 481	Habitação Rural	0,00	160.000,00	0,00	160.000,00
16 481 0009	GESTÃO INTEGRADA PARA DESENVOLVIMENTO SUSTENTÁVEL	0,00	160.000,00	0,00	160.000,00
16.481.0009.1067.0000	IMPLANTAÇÃO DE MELHORIA HABITACIONAL - ZONA RURAL	0,00	60.000,00	0,00	60.000,00
16.481.0009.1076.0000	CONTRUÇÃO DE UNIDADES HABITACIONAIS - ZONA RURAL	0,00	100.000,00	0,00	100.000,00
16 482	Habitação Urbana	0,00	1.060.000,00	0,00	1.060.000,00
16 482 0009	GESTÃO INTEGRADA PARA DESENVOLVIMENTO SUSTENTÁVEL	0,00	1.060.000,00	0,00	1.060.000,00
16.482.0009.1066.0000	IMPLANTAÇÃO DE MELHORIA HABITACIONAL - ZONA URBANA	0,00	60.000,00	0,00	60.000,00
16.482.0009.1075.0000	CONTRUÇÃO DE UNIDADES HABITACIONAIS - ZONA URBANA	0,00	1.000.000,00	0,00	1.000.000,00
17	Saneamento	0,00	670.000,00	189.000,00	859.000,00
17 511	Saneamento Básico Rural	0,00	610.000,00	0,00	610.000,00
17 511 0009	GESTÃO INTEGRADA PARA DESENVOLVIMENTO SUSTENTÁVEL	0,00	610.000,00	0,00	610.000,00
17.511.0009.1048.0000	IMPLEMENTAÇÃO DE MELHORIA SANITÁRIA DOMICILIARES	0,00	610.000,00	0,00	610.000,00
17 512	Saneamento Básico Urbano	0,00	60.000,00	189.000,00	249.000,00



PREFEITURA MUNICIPAL DE JUREMA

RUA PAULO RIBEIRO SOARES - CNPJ:01612585/0001-63

Orçamento Programa - Exercício de 2026

Anexo 07

Página 7

Lei: 13, Data: 22/12/2025

**PROGRAMA DE TRABALHO DO GOVERNO
DEMONSTRATIVO DE FUNÇÕES, SUBFUNÇÕES E PROGRAMAS
POR PROJETOS, ATIVIDADES E OPERAÇÕES ESPECIAIS**
(Inc.II, § 2º, Art.2º)

Código	Especificação	Operação Especial	Projetos	Atividades	Total
17	Saneamento	0,00	670.000,00	189.000,00	859.000,00
17 512	Saneamento Básico Urbano	0,00	60.000,00	189.000,00	249.000,00
17 512 0009	GESTÃO INTEGRADA PARA DESENVOLVIMENTO SUSTENTÁVEL	0,00	60.000,00	189.000,00	249.000,00
17.512.0009.1025.0000	CONSTRUÇÃO DE ATERRO SANITARIO	0,00	25.000,00	0,00	25.000,00
17.512.0009.1064.0000	IMPLANTAÇÃO DE ESGOTAMENTO SANITÁRIO	0,00	15.000,00	0,00	15.000,00
17.512.0009.1065.0000	IMPLANTAÇÃO DE DRENAGEM DE ÁGUAS PLUVIAIS	0,00	20.000,00	0,00	20.000,00
17.512.0009.2073.0000	MANUTENÇÃO DO SISTEMA DE ABASTECIMENTO D'AGUA	0,00	0,00	189.000,00	189.000,00
18	Gestão Ambiental	0,00	3.325.500,00	397.050,00	3.722.550,00
18 122	Administração Geral	0,00	0,00	320.450,00	320.450,00
18 122 0002	GESTÃO DA DEFESA CIVIL	0,00	0,00	73.450,00	73.450,00
18.122.0002.2044.0000	MANUTENÇÃO DA COORDENAÇÃO DE DEFESA CIVIL	0,00	0,00	73.450,00	73.450,00
18 122 0004	GESTÃO E GOVERNANÇA COM TRANSPARÊNCIA	0,00	0,00	247.000,00	247.000,00
18.122.0004.2061.0000	MANUTENÇÃO DA SEC. DE MEIO AMBIENTE E REC. HIDRICOS	0,00	0,00	247.000,00	247.000,00
18 182	Defesa Civil	0,00	0,00	30.000,00	30.000,00
18 182 0002	GESTÃO DA DEFESA CIVIL	0,00	0,00	30.000,00	30.000,00
18.182.0002.2046.0000	AÇÕES PREVENTIVAS DA DEFESA CIVIL	0,00	0,00	30.000,00	30.000,00
18 541	Preservação e Conservação Ambiental	0,00	100.000,00	40.000,00	140.000,00
18 541 0011	GESTÃO AMBIENTAL	0,00	100.000,00	40.000,00	140.000,00
18.541.0011.1073.0000	AQUISIÇÃO E IMPLANTAÇÃO DE SIST. DE ENERGIA FOTOVOLTAICA	0,00	100.000,00	0,00	100.000,00
18.541.0011.2110.0000	AÇÕES DE COMBATE A QUEIMADAS E AO DESMATAMENTO NAS ÁREAS RURAIS	0,00	0,00	20.000,00	20.000,00
18.541.0011.2111.0000	AÇÕES DE EDUCAÇÃO AMBIENTAL	0,00	0,00	20.000,00	20.000,00
18 542	Controle Ambiental	0,00	0,00	6.600,00	6.600,00
18 542 0011	GESTÃO AMBIENTAL	0,00	0,00	6.600,00	6.600,00
18.542.0011.2062.0000	SERV. DE EDUC., CONTROLE E PROTEÇÃO AMBIENTAL	0,00	0,00	6.600,00	6.600,00
18 544	Recursos Hídricos	0,00	3.225.500,00	0,00	3.225.500,00
18 544 0009	GESTÃO INTEGRADA PARA DESENVOLVIMENTO SUSTENTÁVEL	0,00	3.225.500,00	0,00	3.225.500,00
18.544.0009.1024.0000	INSTALAÇÃO DE PEQUENAS ADUTORAS	0,00	5.500,00	0,00	5.500,00
18.544.0009.1035.0000	CONSTRUÇÃO E REFORMA DE AÇUDES, BARRAGENS E BARREIROS	0,00	1.510.000,00	0,00	1.510.000,00
18.544.0009.1037.0000	INSTALAÇÃO DE POÇOS TUBULARES	0,00	30.000,00	0,00	30.000,00
18.544.0009.1044.0000	IMPLANTAÇÃO DE SISTEMA DE ABASTECIMENTO D'AGUA	0,00	1.680.000,00	0,00	1.680.000,00
20	Agricultura	0,00	373.000,00	502.600,00	875.600,00
20 122	Administração Geral	0,00	0,00	295.000,00	295.000,00
20 122 0004	GESTÃO E GOVERNANÇA COM TRANSPARÊNCIA	0,00	0,00	295.000,00	295.000,00
20.122.0004.2050.0000	MANUTENÇÃO DA SECRETARIA DE AGRICULTURA	0,00	0,00	295.000,00	295.000,00
20 605	Abastecimento	0,00	11.000,00	12.100,00	23.100,00

**PREFEITURA MUNICIPAL DE JUREMA**

RUA PAULO RIBEIRO SOARES - CNPJ:01612585/0001-63

Orçamento Programa - Exercício de 2026

Anexo 07

Página 8

Lei: 13, Data: 22/12/2025

**PROGRAMA DE TRABALHO DO GOVERNO
 DEMONSTRATIVO DE FUNÇÕES, SUBFUNÇÕES E PROGRAMAS
 POR PROJETOS, ATIVIDADES E OPERAÇÕES ESPECIAIS**

(Inc.II, § 2º, Art.2º)

Código	Especificação	Operação Especial	Projetos	Atividades	T o t a l
20	Agricultura	0,00	373.000,00	502.600,00	875.600,00
20 605	Abastecimento	0,00	11.000,00	12.100,00	23.100,00
20 605 0012	JUREMA PRODUTIVA E SUSTENTÁVEL	0,00	11.000,00	12.100,00	23.100,00
20.605.0012.1014.0000	CONSTRUÇÃO, AMPLIAÇÃO E REFORMA DO MERCADO PÚBLICO MUNICIPAL	0,00	11.000,00	0,00	11.000,00
20.605.0012.2052.0000	MANUTENÇÃO DE MERCADOS E FEIRAS	0,00	0,00	12.100,00	12.100,00
20 606	Extensão Rural	0,00	336.500,00	195.500,00	532.000,00
20 606 0009	GESTÃO INTEGRADA PARA DESENVOLVIMENTO SUSTENTÁVEL	0,00	336.500,00	195.500,00	532.000,00
20.606.0009.1049.0000	AQUISIÇÃO DE VEÍCULO E IMPLEMENTOS PARA SETOR AGRÍCOLA.	0,00	336.500,00	0,00	336.500,00
20.606.0009.2051.0000	PROGRMA DE APOIO AO PEQUENO PRODUTOR RURAL	0,00	0,00	155.500,00	155.500,00
20.606.0009.2109.0000	INCENTIVO E FORTALECIMENTO DA AGRICULTURA FAMILIAR	0,00	0,00	40.000,00	40.000,00
20 607	Irrigação	0,00	25.500,00	0,00	25.500,00
20 607 0012	JUREMA PRODUTIVA E SUSTENTÁVEL	0,00	25.500,00	0,00	25.500,00
20.607.0012.1026.0000	CONSTRUÇÃO DE SISTEMA DE IRRIGAÇÃO	0,00	25.500,00	0,00	25.500,00
27	Desporto e Lazer	0,00	196.500,00	466.300,00	662.800,00
27 122	Administração Geral	0,00	0,00	243.000,00	243.000,00
27 122 0004	GESTÃO E GOVERNANÇA COM TRANSPARÊNCIA	0,00	0,00	34.500,00	34.500,00
27.122.0004.2060.0000	MANUTENÇÃO DA COORDENAÇÃO DA JUVENTUDE	0,00	0,00	34.500,00	34.500,00
27 122 0007	DESENVOLVIMENTO DO ESPORTE E LAZER	0,00	0,00	208.500,00	208.500,00
27.122.0007.2045.0000	MANUTENÇÃO DA SECRETARIA DE ESPORTE E LAZER	0,00	0,00	208.500,00	208.500,00
27 812	Desporto Comunitário	0,00	86.500,00	163.300,00	249.800,00
27 812 0007	DESENVOLVIMENTO DO ESPORTE E LAZER	0,00	86.500,00	163.300,00	249.800,00
27.812.0007.1021.0000	CONST., REFORMA E AMPLIAÇÃO DE CAMPO, QUADRAS E GINÁSIO POLIESPORTIVO	0,00	66.500,00	0,00	66.500,00
27.812.0007.1077.0000	AQUISIÇÃO DE EQUIPAMENTOS PARA A SEC. DE ESPORTE	0,00	20.000,00	0,00	20.000,00
27.812.0007.2059.0000	APOIO AO DESPORTO AMADOR NO MUNICÍPIO	0,00	0,00	153.300,00	153.300,00
27.812.0007.2126.0000	MANUTENÇÃO DE QUADRAS, CAMPOS E GINÁSIO POLIESPORTIVO	0,00	0,00	10.000,00	10.000,00
27 813	Lazer	0,00	110.000,00	60.000,00	170.000,00
27 813 0007	DESENVOLVIMENTO DO ESPORTE E LAZER	0,00	0,00	60.000,00	60.000,00
27.813.0007.2058.0000	PROMOÇÃO DE COMPETIÇÕES ESPORTIVAS E DE	0,00	0,00	60.000,00	60.000,00
27 813 0009	GESTÃO INTEGRADA PARA DESENVOLVIMENTO SUSTENTÁVEL	0,00	110.000,00	0,00	110.000,00
27.813.0009.1068.0000	CONSTRUÇÃO E REFORMA DE ÁREA DE LAZER	0,00	110.000,00	0,00	110.000,00
28	Encargos Especiais	765.800,00	0,00	0,00	765.800,00
28 843	Serviço da Dívida Interna	550.000,00	0,00	0,00	550.000,00
28 843 0015	GESTÃO DA DÍVIDA INTERNA	550.000,00	0,00	0,00	550.000,00
28.843.0015.0002.0000	ENCARGOS COM A DÍVIDA PÚBLICA	550.000,00	0,00	0,00	550.000,00



PREFEITURA MUNICIPAL DE JUREMA

RUA PAULO RIBEIRO SOARES - CNPJ:01612585/0001-63

Orçamento Programa - Exercício de 2026

Anexo 07

Página 9

Lei: 13, Data: 22/12/2025

**PROGRAMA DE TRABALHO DO GOVERNO
DEMONSTRATIVO DE FUNÇÕES, SUBFUNÇÕES E PROGRAMAS
POR PROJETOS, ATIVIDADES E OPERAÇÕES ESPECIAIS**
(Inc.II, § 2º, Art.2º)

Código	Especificação	Operação Especial	Projetos	Atividades	Total
28	Encargos Especiais	765.800,00	0,00	0,00	765.800,00
28	843 Serviço da Dívida Interna	550.000,00	0,00	0,00	550.000,00
28	846 Outros Encargos Especiais	215.800,00	0,00	0,00	215.800,00
28	846 0014 PROGRAMA DE FORMAÇÃO DO PATRIMÔNIO DO SERVIDOR	215.800,00	0,00	0,00	215.800,00
28.846.0014.0001.0000	CONTRIBUIÇÕES AO PASEP	215.800,00	0,00	0,00	215.800,00
99	Reserva de Contingência	300.000,00	0,00	747.550,00	1.047.550,00
99	999 Reserva de Contingência	300.000,00	0,00	747.550,00	1.047.550,00
99	999 0099 RESERVA DE CONTINGÊNCIA	300.000,00	0,00	747.550,00	1.047.550,00
99.999.0099.2068.0000	RESERVA DO RPPS	0,00	0,00	747.550,00	747.550,00
99.999.0099.9999.0000	RESERVA DE CONTINGÊNCIA	300.000,00	0,00	0,00	300.000,00
TOTAL		1.065.800,00	11.637.200,00	43.448.350,00	56.151.350,00

KAYLANNE DA SILVA
OLIVEIRA:038048273
81

KAYLANNE DA SILVA OLIVEIRA
PREFEITA MUNICIPAL
038.048.273-81

PAULO FELIPE
GOMES
MEIRELES:0570878
3303

PAULO FELIPE GOMES MEIRELES
CONTADOR - CRC-PI 011881/O-3
057.087.833-03

**PREFEITURA MUNICIPAL DE JUREMA**

RUA PAULO RIBEIRO SOARES - CNPJ:01612585/0001-63

Orçamento Programa - Exercício de 2026

Anexo 08

Página 1

Lei: 13, Data: 22/12/2025

**DESPESA POR FUNÇÃO, SUBFUNÇÃO E PROGRAMAS
CONFORME O VÍNCULO COM OS RECURSOS**

(Inc.II, § 2º, Art.2º)

Código	Especificação	Ordinário	Vinculado	Adm. Indireta	T o t a l
01	Legislativa	1.580.000,00			1.580.000,00
01 031	Ação Legislativa	1.580.000,00			1.580.000,00
01 031 0001	DESENVOLVIMENTO E MODERNIZAÇÃO LEGISLATIVA	1.580.000,00			1.580.000,00
04	Administração	3.610.300,00	544.000,00		4.154.300,00
04 122	Administração Geral	3.532.300,00	544.000,00		4.076.300,00
04 122 0004	GESTÃO E GOVERNANÇA COM TRANSPARÊNCIA	3.513.300,00	529.000,00		4.042.300,00
04 122 0016	JUREMA POR MAIS SAÚDE	19.000,00	15.000,00		34.000,00
04 124	Controle Interno	78.000,00			78.000,00
04 124 0004	GESTÃO E GOVERNANÇA COM TRANSPARÊNCIA	78.000,00			78.000,00
08	Assistência Social	1.182.400,00	1.265.200,00		2.447.600,00
08 122	Administração Geral	551.500,00	155.000,00		706.500,00
08 122 0003	JUREMA PARA TODOS	551.500,00	155.000,00		706.500,00
08 241	Assistência à Pessoa Idosa	6.000,00	6.000,00		12.000,00
08 241 0003	JUREMA PARA TODOS	6.000,00	6.000,00		12.000,00
08 242	Assistência à Pessoa com Deficiência	5.500,00	5.500,00		11.000,00
08 242 0003	JUREMA PARA TODOS	5.500,00	5.500,00		11.000,00
08 243	Assistência à Criança e ao Adolescente	213.400,00	262.900,00		476.300,00
08 243 0003	JUREMA PARA TODOS	213.400,00	262.900,00		476.300,00
08 244	Assistência Comunitária	406.000,00	835.800,00		1.241.800,00
08 244 0003	JUREMA PARA TODOS	406.000,00	835.800,00		1.241.800,00
09	Previdência Social	360.000,00		3.647.500,00	4.007.500,00
09 271	Previdência Básica	180.000,00			180.000,00
09 271 0004	GESTÃO E GOVERNANÇA COM TRANSPARÊNCIA	180.000,00			180.000,00
09 272	Previdência do Regime Estatutário	180.000,00		3.647.500,00	3.827.500,00
09 272 0004	GESTÃO E GOVERNANÇA COM TRANSPARÊNCIA	180.000,00		3.647.500,00	3.827.500,00
10	Saúde		9.906.700,00		9.906.700,00
10 126	Tecnologia da Informação		65.000,00		65.000,00
10 126 0016	JUREMA POR MAIS SAÚDE		65.000,00		65.000,00
10 301	Atenção Básica		9.412.700,00		9.412.700,00
10 301 0016	JUREMA POR MAIS SAÚDE		9.412.700,00		9.412.700,00
10 302	Assistência Hospitalar e Ambulatorial		50.000,00		50.000,00
10 302 0016	JUREMA POR MAIS SAÚDE		50.000,00		50.000,00
10 303	Suporte Profilático e Terapêutico		60.000,00		60.000,00
10 303 0016	JUREMA POR MAIS SAÚDE		60.000,00		60.000,00
10 304	Vigilância Sanitária		11.500,00		11.500,00
10 304 0016	JUREMA POR MAIS SAÚDE		11.500,00		11.500,00
10 305	Vigilância Epidemiológica		292.500,00		292.500,00
10 305 0016	JUREMA POR MAIS SAÚDE		292.500,00		292.500,00
10 306	Alimentação e Nutrição		15.000,00		15.000,00
10 306 0016	JUREMA POR MAIS SAÚDE		15.000,00		15.000,00
12	Educação		17.717.600,00		17.717.600,00



PREFEITURA MUNICIPAL DE JUREMA

RUA PAULO RIBEIRO SOARES - CNPJ:01612585/0001-63

Orçamento Programa - Exercício de 2026

Anexo 08

Página 2

Lei: 13, Data: 22/12/2025

**DESPESA POR FUNÇÃO, SUBFUNÇÃO E PROGRAMAS
CONFORME O VÍNCULO COM OS RECURSOS**

(Inc.II, § 2º, Art.2º)

Código	Especificação	Ordinário	Vinculado	Adm. Indireta	Total
12 361	Ensino Fundamental		14.160.300,00		14.160.300,00
12 361 0006	EDUCAÇÃO NOTA 10		14.160.300,00		14.160.300,00
12 365	Educação Infantil		3.434.900,00		3.434.900,00
12 365 0013	DESENVOLVIMENTO DA EDUCAÇÃO INFANTIL		3.434.900,00		3.434.900,00
12 366	Educação de Jovens e Adultos		109.550,00		109.550,00
12 366 0006	EDUCAÇÃO NOTA 10		109.550,00		109.550,00
12 367	Educação Especial		12.850,00		12.850,00
12 367 0006	EDUCAÇÃO NOTA 10		12.850,00		12.850,00
13	Cultura	562.850,00	218.600,00		781.450,00
13 122	Administração Geral	126.850,00			126.850,00
13 122 0008	MAIS CULTURA	126.850,00			126.850,00
13 391	Patrimônio Histórico, Artístico e Arqueológico	11.000,00			11.000,00
13 391 0008	MAIS CULTURA	11.000,00			11.000,00
13 392	Difusão Cultural	425.000,00	218.600,00		643.600,00
13 392 0008	MAIS CULTURA	425.000,00	218.600,00		643.600,00
14	Direitos da Cidadania	58.000,00			58.000,00
14 422	Direitos Individuais, Coletivos e Difusos	58.000,00			58.000,00
14 422 0003	JUREMA PARA TODOS	58.000,00			58.000,00
15	Urbanismo	2.580.000,00	3.764.900,00		6.344.900,00
15 122	Administração Geral	1.122.000,00	265.900,00		1.387.900,00
15 122 0004	GESTÃO E GOVERNANÇA COM TRANSPARÊNCIA	1.115.000,00	265.900,00		1.380.900,00
15 122 0009	GESTÃO INTEGRADA PARA DESENVOLVIMENTO SUSTENTÁVEL	7.000,00			7.000,00
15 451	Infra-Estrutura Urbana	444.000,00	2.967.700,00		3.411.700,00
15 451 0004	GESTÃO E GOVERNANÇA COM TRANSPARÊNCIA		15.700,00		15.700,00
15 451 0009	GESTÃO INTEGRADA PARA DESENVOLVIMENTO SUSTENTÁVEL	418.500,00	2.952.000,00		3.370.500,00
15 451 0010	CIDADE LUZ	25.500,00			25.500,00
15 452	Serviços Urbanos	1.014.000,00	531.300,00		1.545.300,00
15 452 0009	GESTÃO INTEGRADA PARA DESENVOLVIMENTO SUSTENTÁVEL	937.000,00	51.300,00		988.300,00
15 452 0010	CIDADE LUZ	77.000,00	480.000,00		557.000,00
16	Habitação		1.220.000,00		1.220.000,00
16 481	Habitação Rural		160.000,00		160.000,00
16 481 0009	GESTÃO INTEGRADA PARA DESENVOLVIMENTO SUSTENTÁVEL		160.000,00		160.000,00
16 482	Habitação Urbana		1.060.000,00		1.060.000,00
16 482 0009	GESTÃO INTEGRADA PARA DESENVOLVIMENTO SUSTENTÁVEL		1.060.000,00		1.060.000,00
17	Saneamento	213.000,00	646.000,00		859.000,00
17 511	Saneamento Básico Rural	10.000,00	600.000,00		610.000,00
17 511 0009	GESTÃO INTEGRADA PARA DESENVOLVIMENTO SUSTENTÁVEL	10.000,00	600.000,00		610.000,00
17 512	Saneamento Básico Urbano	203.000,00	46.000,00		249.000,00
17 512 0009	GESTÃO INTEGRADA PARA DESENVOLVIMENTO SUSTENTÁVEL	203.000,00	46.000,00		249.000,00

PREFEITURA MUNICIPAL DE JUREMA
 RUA PAULO RIBEIRO SOARES - CNPJ:01612585/0001-63

 Orçamento Programa - Exercício de 2026
 Anexo 08
 Página 3
 Lei: 13, Data: 22/12/2025

**DESPESA POR FUNÇÃO, SUBFUNÇÃO E PROGRAMAS
 CONFORME O VÍNCULO COM OS RECURSOS**
 (Inc.II, § 2º, Art.2º)

Código	Especificação	Ordinário	Vinculado	Adm. Indireta	T o t a l
18	Gestão Ambiental	572.550,00	3.150.000,00		3.722.550,00
18 122	Administração Geral	320.450,00			320.450,00
18 122 0002	GESTÃO DA DEFESA CIVIL	73.450,00			73.450,00
18 122 0004	GESTÃO E GOVERNANÇA COM TRANSPARÊNCIA	247.000,00			247.000,00
18 182	Defesa Civil	30.000,00			30.000,00
18 182 0002	GESTÃO DA DEFESA CIVIL	30.000,00			30.000,00
18 541	Preservação e Conservação Ambiental	40.000,00	100.000,00		140.000,00
18 541 0011	GESTÃO AMBIENTAL	40.000,00	100.000,00		140.000,00
18 542	Controle Ambiental	6.600,00			6.600,00
18 542 0011	GESTÃO AMBIENTAL	6.600,00			6.600,00
18 544	Recursos Hídricos	175.500,00	3.050.000,00		3.225.500,00
18 544 0009	GESTÃO INTEGRADA PARA DESENVOLVIMENTO SUSTENTÁVEL	175.500,00	3.050.000,00		3.225.500,00
20	Agricultura	535.600,00	340.000,00		875.600,00
20 122	Administração Geral	295.000,00			295.000,00
20 122 0004	GESTÃO E GOVERNANÇA COM TRANSPARÊNCIA	295.000,00			295.000,00
20 605	Abastecimento	23.100,00			23.100,00
20 605 0012	JUREMA PRODUTIVA E SUSTENTÁVEL	23.100,00			23.100,00
20 606	Extensão Rural	212.000,00	320.000,00		532.000,00
20 606 0009	GESTÃO INTEGRADA PARA DESENVOLVIMENTO SUSTENTÁVEL	212.000,00	320.000,00		532.000,00
20 607	Irrigação	5.500,00	20.000,00		25.500,00
20 607 0012	JUREMA PRODUTIVA E SUSTENTÁVEL	5.500,00	20.000,00		25.500,00
27	Desporto e Lazer	602.800,00	60.000,00		662.800,00
27 122	Administração Geral	243.000,00			243.000,00
27 122 0004	GESTÃO E GOVERNANÇA COM TRANSPARÊNCIA	34.500,00			34.500,00
27 122 0007	DESENVOLVIMENTO DO ESPORTE E LAZER	208.500,00			208.500,00
27 812	Desporto Comunitário	199.800,00	50.000,00		249.800,00
27 812 0007	DESENVOLVIMENTO DO ESPORTE E LAZER	199.800,00	50.000,00		249.800,00
27 813	Lazer	160.000,00	10.000,00		170.000,00
27 813 0007	DESENVOLVIMENTO DO ESPORTE E LAZER	60.000,00			60.000,00
27 813 0009	GESTÃO INTEGRADA PARA DESENVOLVIMENTO SUSTENTÁVEL	100.000,00	10.000,00		110.000,00
28	Encargos Especiais	762.000,00	3.800,00		765.800,00
28 843	Serviço da Dívida Interna	550.000,00			550.000,00
28 843 0015	GESTÃO DA DÍVIDA INTERNA	550.000,00			550.000,00
28 846	Outros Encargos Especiais	212.000,00	3.800,00		215.800,00
28 846 0014	PROGRAMA DE FORMAÇÃO DO PATRIMÔNIO DO SERVIDOR	212.000,00	3.800,00		215.800,00
99	Reserva de Contingência	300.000,00		747.550,00	1.047.550,00
99 999	Reserva de Contingência	300.000,00		747.550,00	1.047.550,00
99 999 0099	RESERVA DE CONTINGÊNCIA	300.000,00		747.550,00	1.047.550,00
TOTAL		12.919.500,00	38.836.800,00	4.395.050,00	56.151.350,00

PREFEITURA MUNICIPAL DE JUREMA
 RUA PAULO RIBEIRO SOARES - CNPJ:01612585/0001-63

 Orçamento Programa - Exercício de 2026
 Anexo 08
 Página 4
 Lei: 13, Data: 22/12/2025

**DESPESA POR FUNÇÃO, SUBFUNÇÃO E PROGRAMAS
 CONFORME O VÍNCULO COM OS RECURSOS**
 (Inc.II, § 2º, Art.2º)

Código	Especificação	Ordinário	Vinculado	Adm. Indireta	T o t a l
KAYLANNE DA SILVA Assinado de forma digital OLIVEIRA:038048273 por KAYLANNE DA SILVA OLIVEIRA:03804827381					
KAYLANNE DA SILVA OLIVEIRA PREFEITA MUNICIPAL 038.048.273-81					
PAULO FELIPE GOMES Assinado de forma digital MEIRELES:05708783303 por PAULO FELIPE GOMES MEIRELES:05708783303					
PAULO FELIPE GOMES MEIRELES CONTADOR - CRC-PI 011881/O-3 057.087.833-03					



PREFEITURA MUNICIPAL DE JUREMA

RUA PAULO RIBEIRO SOARES - CNPJ:01612585/0001-63

Orçamento Programa - Exercício de 2026
Anexo 09
Página 1

DEMONSTRATIVO DAS DESPESAS POR ORGÃO E FUNÇÕES DE GOVERNO

(Inc.II, § 2º, Art.2º)

Lei: 13, Data: 22/12/2025

Orgão:	01 01	CÂMARA MUNICIPAL	Valor
Função	01	Legislativa	1.580.000,00
Orgão:	02 01	GABINETE DO PREFEITO	Valor
Função	04	Administração	771.300,00
Orgão:	02 03	SEC. MUN. DE ADMINISTRAÇÃO, PLANEJAMENTO E FINANÇAS	Valor
Função	04	Administração	3.271.000,00
Função	09	Previdência Social	360.000,00
Função	28	Encargos Especiais	765.800,00
Orgão:	02 04	SECRETARIA MUNICIPAL DE EDUCAÇÃO	Valor
Função	12	Educação	17.717.600,00
Orgão:	02 05	SECRETARIA MUNICIPAL DE SAÚDE E SANEAMENTO	Valor
Função	04	Administração	34.000,00
Função	10	Saúde	9.906.700,00
Função	17	Saneamento	670.000,00
Orgão:	02 06	SECRETARIA MUNICIPAL DE ASSISTÊNCIA SOCIAL	Valor
Função	08	Assistência Social	2.447.600,00
Orgão:	02 10	SECRETARIA MUNICIPAL DE AGRICULTURA	Valor
Função	20	Agricultura	875.600,00
Orgão:	02 11	SEC. MUN. DE OBRAS, TRANSPORTE E SERVIÇOS PUBLICOS	Valor
Função	15	Urbanismo	6.344.900,00
Função	16	Habitação	1.220.000,00
Orgão:	02 12	SECRETARIA MUNICIPAL DE ESPORTE E LAZER	Valor
Função	27	Desporto e Lazer	662.800,00
Orgão:	02 13	SECRETARIA MUNICIPAL DO MEIO AMBIENTE E RECURSOS HÍDRICOS	Valor
Função	17	Saneamento	189.000,00
Função	18	Gestão Ambiental	3.722.550,00
Orgão:	02 14	CONTROLADORIA INTERNA	Valor
Função	04	Administração	78.000,00

**PREFEITURA MUNICIPAL DE JUREMA**

RUA PAULO RIBEIRO SOARES - CNPJ:01612585/0001-63

Orçamento Programa - Exercício de 2026

Anexo 09

Página 2

DEMONSTRATIVO DAS DESPESAS POR ORGÃO E FUNÇÕES DE GOVERNO

(Inc.II, § 2º, Art.2º)

Lei: 13, Data: 22/12/2025

Orgão:	02 15	FUNDO PREV. DO MUN. DE JUREMA - JUREMAPREV	Valor
Função	09	Previdência Social	3.647.500,00
Função	99	Reserva de Contingência	747.550,00
Orgão:	02 16	SECRETARIA MUNICIPAL DE CULTURA	Valor
Função	13	Cultura	781.450,00
Orgão:	02 18	SECRETARIA DE POLÍTICAS PÚBLICAS PARA AS MULHERES	Valor
Função	14	Direitos da Cidadania	58.000,00
Orgão:	02 99	RESERVA DE CONTINGÊNCIA	Valor
Função	99	Reserva de Contingência	300.000,00
TOTAL GERAL			56.151.350,00

RESUMO DO TOTAL ORÇADO POR ORGÃO

01 01	CÂMARA MUNICIPAL	1.580.000,00
02 01	GABINETE DO PREFEITO	771.300,00
02 03	SEC. MUN. DE ADMINISTRAÇÃO, PLANEJAMENTO E FINANÇAS	4.396.800,00
02 04	SECRETARIA MUNICIPAL DE EDUCAÇÃO	17.717.600,00
02 05	SECRETARIA MUNICIPAL DE SAÚDE E SANEAMENTO	10.610.700,00
02 06	SECRETARIA MUNICIPAL DE ASSISTÊNCIA SOCIAL	2.447.600,00
02 10	SECRETARIA MUNICIPAL DE AGRICULTURA	875.600,00
02 11	SEC. MUN. DE OBRAS, TRANSPORTE E SERVIÇOS PÚBLICOS	7.564.900,00
02 12	SECRETARIA MUNICIPAL DE ESPORTE E LAZER	662.800,00
02 13	SECRETARIA MUNICIPAL DO MEIO AMBIENTE E RECURSOS HÍDRICOS	1.010.000,00
02 14	CONTROLADORIA INTERNA	78.000,00
02 15	FUNDO PREV. DO MUN. DE JUREMA - JUREMAPREV	4.395.050,00
02 16	SECRETARIA MUNICIPAL DE CULTURA	781.450,00
02 18	SECRETARIA DE POLÍTICAS PÚBLICAS PARA AS MULHERES	58.000,00
02 99	RESERVA DE CONTINGÊNCIA	300.000,00
TOTAL		56.151.350,00

RESUMO DO TOTAL ORÇADO POR FUNÇÃO

01	Legislativa	1.580.000,00
04	Administração	4.154.300,00
08	Assistência Social	2.447.600,00
09	Previdência Social	4.007.500,00
10	Saúde	9.906.700,00
12	Educação	17.717.600,00



PREFEITURA MUNICIPAL DE JUREMA

RUA PAULO RIBEIRO SOARES - CNPJ:01612585/0001-63

Orçamento Programa - Exercício de 2026
Anexo 09
Página 3

DEMONSTRATIVO DAS DESPESAS POR ORGÃO E FUNÇÕES DE GOVERNO

(Inc.II, § 2º, Art.2º)

Lei: 13, Data: 22/12/2025

13	Cultura	781.450,00
14	Direitos da Cidadania	58.000,00
15	Urbanismo	6.344.900,00
16	Habitação	1.220.000,00
17	Saneamento	859.000,00
18	Gestão Ambiental	3.722.550,00
20	Agricultura	875.600,00
27	Desporto e Lazer	662.800,00
28	Encargos Especiais	765.800,00
99	Reserva de Contingência	1.047.550,00
TOTAL		56.151.350,00

KAYLANNE DA
SILVA
OLIVEIRA:03804827
381

Assinado de forma
digital por KAYLANNE
DA SILVA
OLIVEIRA:03804827381

KAYLANNE DA SILVA OLIVEIRA
PREFEITA MUNICIPAL
038.048.273-81

PAULO FELIPE GOMES
MEIRELES:05708783303

Assinado de forma digital
por PAULO FELIPE GOMES
MEIRELES:05708783303

PAULO FELIPE GOMES MEIRELES
CONTADOR - CRC-PI 011881/O-3
057.087.833-03

**PREFEITURA MUNICIPAL DE JUREMA**
RUA PAULO RIBEIRO SOARES - CNPJ:01612585/0001-63

Orçamento Programa - Exercício de 2026

SEGURIDADE SOCIAL

Anexo 11

Página 1

Lei: 13, Data: 22/12/2025

Codigo	Especificacao	Categoria	Função
08	Assistência Social		2.447.600,00
3.1.90.04.00	CONTRATAÇÃO POR TEMPO DETERMINADO	34.600,00	
3.1.90.11.00	VENCIMENTOS E VANTAGENS FIXAS - PESSOAL CIVIL	696.000,00	
3.1.90.13.00	OBRIGAÇÕES PATRONAIS	74.400,00	
3.1.90.92.00	DESPESAS DE EXERCÍCIOS ANTERIORES	2.000,00	
3.1.91.13.00	CONTRIBUIÇÕES PATRONAIS	18.000,00	
3.3.90.04.00	CONTRATAÇÃO POR TEMPO DETERMINADO	1.000,00	
3.3.90.14.00	DIÁRIAS - CIVIL	32.000,00	
3.3.90.30.00	MATERIAL DE CONSUMO	497.500,00	
3.3.90.32.00	MATERIAL, BEM OU SERVIÇO PARA DISTRIBUIÇÃO GR/	83.000,00	
3.3.90.33.00	PASSAGENS E DESPESAS COM LOCOMOÇÃO	12.000,00	
3.3.90.35.00	SERVIÇOS DE CONSULTORIA	20.000,00	
3.3.90.36.00	OUTROS SERVIÇOS DE TERCEIROS - PESSOA FÍSICA	233.500,00	
3.3.90.39.00	OUTROS SERVIÇOS DE TERCEIROS - PESSOA JURÍDIC.	447.000,00	
3.3.90.40.00	SERVIÇOS DE TECNOLOGIA DA INFORMAÇÃO E COMU	32.000,00	
3.3.90.47.00	OBRIGAÇÕES TRIBUTÁRIAS E CONTRIBUTIVAS	1.500,00	
3.3.90.48.00	OUTROS AUXÍLIOS FINANCEIROS A PESSOAS FÍSICAS	102.900,00	
3.3.90.92.00	DESPESAS DE EXERCÍCIOS ANTERIORES	6.000,00	
3.3.90.93.00	INDENIZAÇÕES E RESTITUIÇÕES	6.500,00	
4.4.90.51.00	OBRAS E INSTALAÇÕES	55.200,00	
4.4.90.52.00	EQUIPAMENTOS E MATERIAL PERMANENTE	92.500,00	
09	Previdência Social		4.007.500,00
3.1.90.01.00	APOSENTADORIAS, RESERVA REMUNERADA E REFOR	3.217.000,00	
3.1.90.03.00	PENSÕES	198.000,00	
3.1.90.11.00	VENCIMENTOS E VANTAGENS FIXAS - PESSOAL CIVIL	10.000,00	
3.1.90.13.00	OBRIGAÇÕES PATRONAIS	183.000,00	
3.1.91.13.00	CONTRIBUIÇÕES PATRONAIS	180.000,00	
3.3.90.14.00	DIÁRIAS - CIVIL	9.000,00	
3.3.90.30.00	MATERIAL DE CONSUMO	5.000,00	
3.3.90.33.00	PASSAGENS E DESPESAS COM LOCOMOÇÃO	4.000,00	
3.3.90.35.00	SERVIÇOS DE CONSULTORIA	130.000,00	
3.3.90.36.00	OUTROS SERVIÇOS DE TERCEIROS - PESSOA FÍSICA	11.500,00	
3.3.90.39.00	OUTROS SERVIÇOS DE TERCEIROS - PESSOA JURÍDIC.	18.000,00	
3.3.90.40.00	SERVIÇOS DE TECNOLOGIA DA INFORMAÇÃO E COMU	15.000,00	
3.3.90.47.00	OBRIGAÇÕES TRIBUTÁRIAS E CONTRIBUTIVAS	1.000,00	
3.3.90.86.00	COMPENSAÇÕES A REGIMES DE PREVIDÊNCIA	1.000,00	
4.4.90.51.00	OBRAS E INSTALAÇÕES	5.000,00	
4.4.90.52.00	EQUIPAMENTOS E MATERIAL PERMANENTE	20.000,00	

**PREFEITURA MUNICIPAL DE JUREMA**
RUA PAULO RIBEIRO SOARES - CNPJ:01612585/0001-63

Orçamento Programa - Exercício de 2026

SEGURIDADE SOCIAL

Anexo 11

Página 2

Lei: 13, Data: 22/12/2025

Codigo	Especificacao	Categoria	Função
10	Saúde		9.906.700,00
3.1.90.04.00	CONTRATAÇÃO POR TEMPO DETERMINADO	625.000,00	
3.1.90.11.00	VENCIMENTOS E VANTAGENS FIXAS - PESSOAL CIVIL	3.641.000,00	
3.1.90.13.00	OBRIGAÇÕES PATRONAIS	222.500,00	
3.1.90.16.00	OUTRAS DESPESAS VARIÁVEIS - PESSOAL CIVIL	31.500,00	
3.1.90.91.00	SENTENÇAS JUDICIAIS	25.000,00	
3.1.90.92.00	DESPESAS DE EXERCÍCIOS ANTERIORES	10.000,00	
3.1.90.94.00	INDENIZAÇÕES E RESTITUIÇÕES TRABALHISTAS	72.000,00	
3.1.91.13.00	CONTRIBUIÇÕES PATRONAIS	707.450,00	
3.3.90.08.00	OUTROS BENEFÍCIOS ASSISTENCIAIS DO SERVIDOR E	21.000,00	
3.3.90.14.00	DIÁRIAS - CIVIL	58.000,00	
3.3.90.30.00	MATERIAL DE CONSUMO	1.457.250,00	
3.3.90.32.00	MATERIAL, BEM OU SERVIÇO PARA DISTRIBUIÇÃO GR/	16.000,00	
3.3.90.34.00	OUTRAS DESPESAS DE PESSOAL DECORRENTES DE C	20.000,00	
3.3.90.36.00	OUTROS SERVIÇOS DE TERCEIROS - PESSOA FÍSICA	438.500,00	
3.3.90.39.00	OUTROS SERVIÇOS DE TERCEIROS - PESSOA JURÍDIC.	1.716.000,00	
3.3.90.40.00	SERVIÇOS DE TECNOLOGIA DA INFORMAÇÃO E COMU	40.000,00	
3.3.90.47.00	OBRIGAÇÕES TRIBUTÁRIAS E CONTRIBUTIVAS	10.500,00	
3.3.90.48.00	OUTROS AUXÍLIOS FINANCEIROS A PESSOAS FÍSICAS	25.000,00	
3.3.90.92.00	DESPESAS DE EXERCÍCIOS ANTERIORES	18.000,00	
3.3.90.93.00	INDENIZAÇÕES E RESTITUIÇÕES	6.500,00	
4.4.90.51.00	OBRAS E INSTALAÇÕES	275.000,00	
4.4.90.52.00	EQUIPAMENTOS E MATERIAL PERMANENTE	470.500,00	

TOTAL 16.361.800,00

KAYLANNE DA SILVA OLIVEIRA:038048273
81
Assinado de forma digital por KAYLANNE DA SILVA OLIVEIRA:03804827381
KAYLANNE DA SILVA OLIVEIRA
PREFEITA MUNICIPAL
038.048.273-81

PAULO FELIPE GOMES MEIRELES:05708783303
3
Assinado de forma digital por PAULO FELIPE GOMES MEIRELES:05708783303
PAULO FELIPE GOMES MEIRELES
CONTADOR - CRC-PI 011881/O-3
057.087.833-03