

Id:10EF2C480CAA071E



PREFEITURA MUNICIPAL DE JUREMA
RUA PAULO RIBEIRO SOARES, S/N, CENTRO, JUREMA
CNPJ: 01.612.585/0001-63

LEI Nº 021/2024, DE 23 DE DEZEMBRO DE 2024.

EMENTA: Estima a Receita e Fixa as despesas da Administração Direta e Indireta do município de Jurema-PI, para o Exercício Financeiro de 2025.

A Prefeito Municipal de Jurema, usando de suas atribuições que lhe são conferidos pela Constituição Federal e pela Lei Orgânica deste Município, faço saber que a Câmara Municipal de Jurema-PI aprovou e eu sanciono a seguinte lei:

DO ORÇAMENTO DO MUNICÍPIO

Art. 1º - Esta Lei estima a Receita e fixa a Despesa do Município de Jurema, para o Exercício Financeiro de 2025, em R\$ 51.515.000,00 (cinquenta e um milhões e quinhentos e quinze mil), nos termos do art. 165, § 5º, da Constituição Federal, da Lei Complementar nº 101/00 e da Lei de Diretrizes Orçamentárias 011/2024, para o Exercício Financeiro de 2025, compreendendo:

I. O Orçamento Fiscal referente ao Poder Executivo e o Poder Legislativo do Município, seus fundos, órgãos e entidades da Administração Direta e Indireta, inclusive fundações mantidas e instituídas pelo poder público no valor de R\$: 36.596.300,00 (trinta e seis milhões, e quinhentos e noventa e seis mil, e trezentos reais)

II. O Orçamento da Seguridade Social, abrangendo todas as entidades e órgãos a ela vinculados, da administração direta e indireta, bem como os fundos e fundações instituídos e mantidos pelo poder público no valor de R\$: 14.918.700,00 (quatorze milhões, novecentos e dezoito mil, setecentos reais).

Art. 2º - Integram a Lei do Orçamento segundo o art. 2º § 1º da Lei nº. 4.320 de 17 de março de 1.964, os seguintes anexos:

1



PREFEITURA MUNICIPAL DE JUREMA
RUA PAULO RIBEIRO SOARES, S/N, CENTRO, JUREMA
CNPJ: 01.612.585/0001-63

- I. Sumário Geral da Receita por fontes e da Despesa por Funções do Governo;
- II. Quadro Demonstrativo da Receita e da Despesa segundo as Categorias Econômicas, na forma do Anexo I;
- III. Quadro Discriminativo da Receita por Fontes e respectiva legislação;
- IV. Quadro das Dotações por Órgãos do Governo e da Administração.

Art. 3º - Acompanham a Lei Orçamentária, segundo o art. 2º § 2º da Lei nº 4.320 de 17 de março de 1.964:

- I - Quadros demonstrativos da receita e planos de aplicação dos fundos especiais;
- II - Quadros demonstrativos da despesa, na forma dos Anexos 6 a 9;
- III - Quadro demonstrativo do programa anual de trabalho do Governo, em termos de realização de obras e de prestação de serviços.

**CAPÍTULO I
DO ORÇAMENTO FISCAL E DA SEGURIDADE SOCIAL.**

**SEÇÃO I
ESTIMATIVA DA RECEITA**

Art. 4º - A Receita total é estimada em R\$ \$ 51.515.000,00 (cinquenta e um milhões e quinhentos e quinze mil), e serão realizadas mediante a arrecadação de tributos, outras receitas correntes e de capital, na forma da legislação em vigor, discriminada nos quadros anexos com os seguintes desdobramentos:

RECEITAS CORRENTES	R\$	45.284.700,00
Receita Tributária	R\$	1.967.500,00
Receita Patrimonial	R\$	285.000,00

2



PREFEITURA MUNICIPAL DE JUREMA
RUA PAULO RIBEIRO SOARES, S/N, CENTRO, JUREMA
CNPJ: 01.612.585/0001-63

Receita Agropecuária	R\$	0
Receita de Contribuição	R\$	1.325.000,00
Receita Industrial	R\$	0
Receita de Serviços	R\$	21.500,00
Transferências Correntes	R\$	41.210.700,00
Outras Receitas Correntes	R\$	475.000,00
Contribuições – INTRA OFSS	R\$	1.606.000,00
DEDUÇÕES DE RECEITAS	R\$	-3.531.200,00
RECEITAS DE CAPITAL	R\$	8.155.500,00
Operações de Créditos	R\$	100.000,00
Alienação de Bens	R\$	38.000,00
Transferências de Capital	R\$	7.929.500,00
Outras Receitas de Capital	R\$	88.000,00
TOTAL DA RECEITA	R\$	51.515.000,00

**SEÇÃO II
DA FIXAÇÃO DA DESPESA**

Art. 5º - O Valor total da fixação da despesa é igual ao da previsão da Receita, cumprindo assim, o Princípio do Equilíbrio Orçamentário, a qual será realizada segundo a apresentação dos anexos integrantes desta Lei, obedecendo à classificação institucional, funcional-programática, distribuídas da seguinte maneira:

I - DESPESA POR CLASSIFICAÇÃO INSTITUCIONAL

01.01.00 – CÂMARA MUNICIPAL	R\$	1.260.000,00
02.01.00 – GABINETE DO PREFEITO	R\$	801.000,00
02.03.00 – SEC. MUN. DE ADMINISTRAÇÃO, PLANEJAMENTO E FINANÇAS	R\$	3.929.800,00
02.04.00 – SECRETARIA MUN. DE EDUCAÇÃO	R\$	4.883.150,00
02.04.01 – FUNDEB	R\$	11.610.000,00
02.05.00 – SECRETARIA MUN. SAÚDE E SANEAMENTO	R\$	614.000,00
02.05.01 – FUNDO MUNICIPAL DE SAÚDE	R\$	8.003.150,00
02.05.02 – HOSPITAL MUNICIPAL MÃE MARIA	R\$	1.630.500,00
02.06.00 – SECRETARIA MUNICIPAL DE ASSISTÊNCIA SOCIAL	R\$	181.000,00
02.06.01 – FUNDO MUNICIPAL DE ASSISTÊNCIA SOCIAL	R\$	2.320.700,00
02.06.02 – FUNDO MUNICIPAL DIREITO DA CRIANÇA E ADOLESCENTE	R\$	108.350,00

3



PREFEITURA MUNICIPAL DE JUREMA
RUA PAULO RIBEIRO SOARES, S/N, CENTRO, JUREMA
CNPJ: 01.612.585/0001-63

02.10.00 – SEC. MUN. DE AGRICULTURA, RECURSOS HÍDRICOS E MEIO AMBIENTE	R\$	855.600,00
02.11.00 – SEC. MUN. DE OBRAS, TRANSPORTE E SERV. PÚBLICO	R\$	6.425.400,00
02.13.00 - SEC. MUN. DO MEIO AMBIENTE E RECURSOS HÍDRICOS	R\$	4.045.600,00
02.14.00 – CONTROLADORIA INTERNA	R\$	162.100,00
02.15.00 – FUNDO PREV. DO MUN. DE JUREMA –JUREMAPREV	R\$	2.754.000,00
02.16.00 – SECRETARIA MUNICIPAL DE CULTURA	R\$	1.680.650,00
02.99.00 – RESERVA DE CONTINGÊNCIA	R\$	250.000,00
TOTAL	R\$	51.515.000,00

II - DESPESA POR FUNÇÃO DE GOVERNO

01 – LEGISLATIVA	R\$:	1.260.000,00
04 – ADMINISTRAÇÃO	R\$:	5.572.600,00
08 – ASSISTENCIA SOCIAL	R\$:	2.610.050,00
09 – PREVIDÊNCIA SOCIAL	R\$:	2.675.000,00
10 – SAÚDE	R\$:	9.633.650,00
12 – EDUCAÇÃO	R\$:	16.493.150,00
13 – CULTURA	R\$:	827.850,00
15 – URBANISMO	R\$:	5.253.400,00
16 – HABITACAO	R\$:	150.000,00
17 – SANEAMENTO	R\$:	709.000,00
18 – GESTAO AMBIENTAL	R\$:	3.440.100,00
20 – AGRICULTURA	R\$:	855.600,00
27 – DESPORTO E LAZER	R\$:	749.800,00
28 – ENCARGOS ESPECIAIS	R\$:	595.800,00
99 – RESERVA DE CONTINGÊNCIA	R\$:	689.000,00
TOTAL DA DESPESA	R\$:	51.515.000,00

Art. 6º - Em conformidade com a Lei de Responsabilidade Fiscal - LRF foi destinado para Reserva de Contingência o valor de R\$: 250.000,00 (duzentos e cinquenta mil reais), que correspondem ao percentual de 0,64% da Receita Corrente Líquida as quais serão destinados ao atendimento dos passivos contingentes, imprevistos, outros riscos e eventos fiscais imprevistos no âmbito do Poder Executivo, sendo o valor de R\$ 439.000,00 (quatrocentos e trinta e nove mil reais) da reserva de contingência do regime próprio de previdência.

4

(Continua na próxima página)



PREFEITURA MUNICIPAL DE JUREMA
 RUA PAULO RIBEIRO SOARES, S/N, CENTRO, JUREMA
 CNPJ: 01.612.585/0001-63

Art. 7º - Na hipótese de não utilização da reserva de contingência nos fins previsto no art. 5º, inciso III, alínea "b" da Lei Complementar Federal nº 101, de 04 de maio de 2000 até 31 de agosto de 2025 a dotação correspondente poderá ser anulada para abertura de créditos Adicionais.

CAPÍTULO II

DAS AUTORIZAÇÕES DO PODER EXECUTIVO

Art. 8º - Fica o Poder Executivo na forma do art. 167, incisos V a VIII da Constituição Federal e nos termos dos arts. 34 e 42 da Lei 4.320/64, autorizado a abrir Créditos Adicionais Suplementares:

I. Até o limite de 50%, (cinquenta por cento) do total da despesa fixada na presente Lei, mediante utilização de recursos proveniente de:

- a) Do Superávit Financeiro apurado no Balanço Patrimonial do exercício anterior;
- b) Do excesso de arrecadação;
- c) Da anulação parcial ou total de dotação orçamentária ou créditos, autorizado em lei;
- d) De Operações de Créditos autorizados, de forma que juridicamente possibilite ao Poder Executivo realizá-las.

II. Abrir Créditos Adicionais Suplementares com recursos financeiros arrecadados e não previstos na presente Lei, provenientes de convênios, contratos, repasses, transferências ou congêneres, até o limite dos valores arrecadados.

III. Realizar operações de crédito até o limite de 10% (dez por cento) do total das receitas correntes.

5



PREFEITURA MUNICIPAL DE JUREMA
 RUA PAULO RIBEIRO SOARES, S/N, CENTRO, JUREMA
 CNPJ: 01.612.585/0001-63

Art. 9º - Excluem-se do limite estabelecido no inciso I, do art. 8º desta Lei os Créditos Adicionais Suplementares até o limite de 30% (trinta por cento) da despesa fixada para:

I - Suprir insuficiência das dotações relativas a pessoal e encargos sociais, precatórios judiciais, despesas de exercícios anteriores, juros, encargos e amortização da dívida pública;

II - Atender as despesas financiadas com recursos vinculados a operação de crédito e convênios;

III - para incorporação de superávit financeiro apurado no balanço patrimonial do exercício anterior nos termos do Art. 43, § 1º, inciso I, da Lei Federal 4.320, de 17 de março de 1.964;

IV - Incorporar excesso de arrecadação, nos termos do Art.43, § 1º, da Lei Federal nº 4.320, de 17 de março de 1.964.

Art. 10º - A inclusão ou alteração de categoria econômica e grupo de despesa em projeto atividade ou operação especial, constantes na Lei Orçamentária e seus Créditos Adicionais, será feita mediante abertura de crédito adicional suplementar, por decreto do Poder Executivo Municipal.

Art. 11º - Os Créditos Adicionais Suplementares referente ao Orçamento do Poder Legislativo obedecerão ao limite e condições semelhante aos estabelecidos no art. 8º para as suplementações do Poder Executivo.

Art. 12º - Os Créditos Especiais e extraordinários, autorizados nos últimos quatro meses do exercício financeiro de 2024, na forma do § 2º, art. 167 da Constituição Federal, serão incorporados ao orçamento de 2025, no limite de seus saldos, e reclassificados em conformidade com as classificações na presente Lei, por meio de Decreto.

Art. 13º - Para efeito da Execução Orçamentária, a discriminação e inclusão dos elementos em cada grupo de despesas das atividades e projetos constantes na

6



PREFEITURA MUNICIPAL DE JUREMA
 RUA PAULO RIBEIRO SOARES, S/N, CENTRO, JUREMA
 CNPJ: 01.612.585/0001-63

presente Lei e de Créditos Adicionais Suplementares, serão efetuadas mediante registro contábil diretamente no sistema informatizado de execução financeiro e do Orçamento.

CAPÍTULO III

DAS DISPOSIÇÕES FINAIS

Art. 14º - O Poder Executivo no interesse da Administração fará cumprir o que determina os objetivos e metas para as despesas de capital e as decorrentes delas elencadas no Plano Plurianual, além de tornar efetivo o que determina a Lei de Diretrizes Orçamentárias para o Exercício Financeiro de 2.025.

Art. 15º - O Poder Executivo estabelecerá as normas para realização da despesa, inclusive na programação financeira, para o exercício de 2025, na qual fixará as medidas necessárias para manter os dispêndios compatíveis com a arrecadação da Receita, a fim de obter o equilíbrio financeiro no inciso II do art. 167 da Constituição Federal e nos artigos 47 e 48 da Lei 4.320, se 17 de março de 1964.

Art. 16º - Fica o Poder Executivo autorizado a incluir no Plano Plurianual 2022/2025 – PPA, os novos programas e ações (projetos/atividades) e respectivos produtos e metas aprovados nesta Lei.

Art. 17º - Esta Lei entrará em vigor na data de sua publicação, produzindo seus efeitos a partir do dia primeiro de janeiro de 2.025, revogados as disposições em contrário.

Gabinete da Prefeita Municipal Jurema em 23 de dezembro de 2024.

KAYLANNE DA SILVA
 OLIVEIRA:03804827381
 Kaylanne da Silva Oliveira
 Prefeita Municipal
 CPF: 038.048.273-81

Assinatura de forma digital por
 KAYLANNE DA SILVA
 OLIVEIRA:03804827381
 Data: 2024.12.23 10:57:23-03107

7

(Continua na próxima página)



PREFEITURA MUNICIPAL DE JUREMA
RUA PAULO RIBEIRO SOARES - CNPJ:01612585/0001-63

Orçamento Programa - Exercício de 2025

TABELA EXPLICATIVA - EVOLUÇÃO DA RECEITA
(Inc.III, Art.22º)

Página 1

Codigo	Discriminação	Receita Arrecadada			Receita Prevista	
		2021	2022	2023	2024	2025
1000.00.0.0	RECEITAS CORRENTES.					
1100.00.0.0	IMPOSTOS, TAXAS E CONTRIBUIÇÕES DE ME	948.312,16	1.072.500,00	1.356.500,00	1.431.500,00	1.967.500,00
1200.00.0.0	CONTRIBUIÇÕES	1.003.300,00	1.063.300,00	1.267.300,00	1.275.800,00	1.325.000,00
1300.00.0.0	RECEITA PATRIMONIAL	195.400,00	191.400,00	254.819,70	257.319,70	285.000,00
1600.00.0.0	RECEITA DE SERVIÇOS	21.500,00	21.500,00	21.500,00	21.500,00	21.500,00
1700.00.0.0	TRANSFERÊNCIAS CORRENTES	22.994.290,58	27.308.726,00	31.936.570,00	34.174.070,00	41.210.700,00
1900.00.0.0	OUTRAS RECEITAS CORRENTES	7.335.000,00	89.500,00	245.000,00	475.000,00	475.000,00
	Sub Total	32.497.802,74	29.746.926,00	35.081.689,70	37.635.189,70	45.284.700,00
2000.00.0.0	RECEITAS DE CAPITAL					
2100.00.0.0	OPERAÇÕES DE CRÉDITO	33.000,00	81.885,00	81.885,00	81.885,00	100.000,00
2200.00.0.0	ALIENAÇÃO DE BENS	36.300,00	37.389,00	37.389,00	37.389,00	38.000,00
2400.00.0.0	TRANSFERÊNCIAS DE CAPITAL	4.121.100,00	7.823.500,00	8.165.200,00	7.765.200,00	7.929.500,00
2900.00.0.0	OUTRAS RECEITAS DE CAPITAL		270.000,00	500.000,00	600.000,00	88.000,00
	Sub Total	4.190.400,00	8.212.774,00	8.784.474,00	8.484.474,00	8.155.500,00
7000.00.0.0	RECEITAS CORRENTES. (INTRA)					
7200.00.0.0	CONTRIBUIÇÕES (INTRA)	916.500,00	1.070.500,00	1.371.500,00	1.606.000,00	1.606.000,00
7900.00.0.0	OUTRAS RECEITAS CORRENTES – INTRA OF					
	Sub Total	916.500,00	1.070.500,00	1.371.500,00	1.606.000,00	1.606.000,00
8000.00.0.0	RECEITAS DE CAPITAL					
	Sub Total	0,00	0,00	0,00	0,00	0,00

JUREMA - PI



PREFEITURA MUNICIPAL DE JUREMA
RUA PAULO RIBEIRO SOARES - CNPJ:01612585/0001-63

Orçamento Programa - Exercício de 2025

TABELA EXPLICATIVA - EVOLUÇÃO DA RECEITA
(Inc.III, Art.22º)

Página 2

Codigo	Discriminação	Receita Arrecadada			Receita Prevista	
		2021	2022	2023	2024	2025
9000.00.0.0	(R) DEDUÇÕES DA RECEITA					
9500.00.0.0	(R) DEDUÇÕES DO FUNDEB	-1.804.702,74	-2.156.200,00	-2.766.974,70	-2.930.200,00	-3.531.200,00
	Sub Total	-1.804.702,74	-2.156.200,00	-2.766.974,70	-2.930.200,00	-3.531.200,00
9990.00.0.0	RECURSOS ARRECADADOS EM EXERCÍCIOS					
	Sub Total	0,00	0,00	0,00	0,00	0,00
TOTAL		35.800.000,00	36.874.000,00	42.470.689,00	44.795.463,70	51.515.000,00

KAYLANNE DA SILVA
OLIVEIRA:03804827381

Assinado de forma digital por
KAYLANNE DA SILVA
OLIVEIRA:03804827381
Dados: 2024.12.23 10:58:00 -03'00'

KAYLANNE DA SILVA OLIVEIRA
PREFEITA MUNICIPAL
038.048.273-81

ROMERITO SOARES
MARTINS:03790661309

Assinado de forma digital por
ROMERITO SOARES
MARTINS:03790661309
Dados: 2024.12.23 11:11:51 -03'00'

ROMERITO SOARES MARTINS
CONTADOR - CRC-PI 10.954/O-7
037.906.613-09

LOA 2025



PREFEITURA MUNICIPAL DE JUREMA
 RUA PAULO RIBEIRO SOARES
 01612585/0001-63 Exercício: 2025
RECEITA PREVISTA

JUREMA - PI

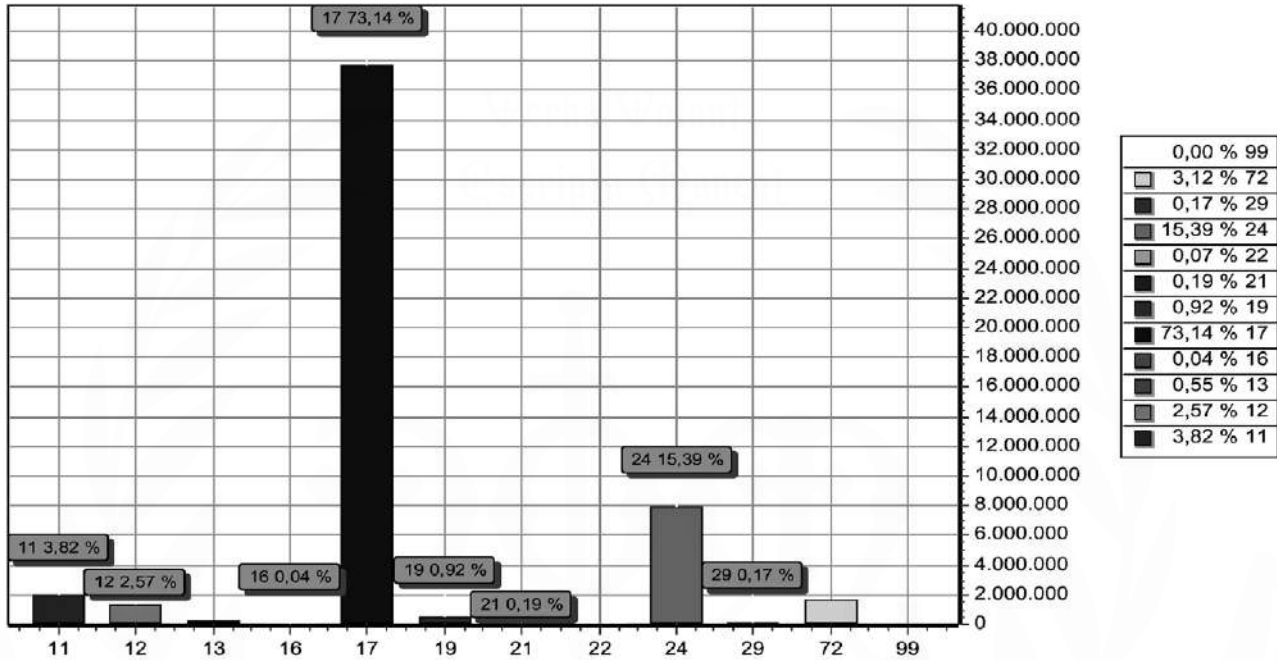

CODIGO	PREVISTO	
11	IMPOSTOS, TAXAS E CONTRIBUIÇÕES DE MELHORIA	1.967.500,00
12	CONTRIBUIÇÕES	1.325.000,00
13	RECEITA PATRIMONIAL	285.000,00
16	RECEITA DE SERVIÇOS	21.500,00
17	TRANSFERENCIAS CORRENTES	37.679.500,00
19	OUTRAS RECEITAS CORRENTES	475.000,00
21	OPERAÇÕES DE CRÉDITO	100.000,00
22	ALIENAÇÃO DE BENS	38.000,00
24	TRANSFERÊNCIAS DE CAPITAL	7.929.500,00
29	OUTRAS RECEITAS DE CAPITAL	88.000,00
72	CONTRIBUIÇÕES (INTRA)	1.606.000,00
99	RECURSOS ARRECADADOS EM EXERCÍCIOS ANTERIORES	
TOTAL		51.515.000,00

LOA 2025



PREFEITURA MUNICIPAL DE JUREMA
 RUA PAULO RIBEIRO SOARES
 01612585/0001-63 Exercício: 2025
RECEITA PREVISTA

KAYLANNE DA SILVA OLIVEIRA:03804827381

Assinado de forma digital por KAYLANNE DA SILVA OLIVEIRA:03804827381
 Dados: 2024.12.23 16:58:21 -02'00'

KAYLANNE DA SILVA OLIVEIRA
 PREFEITA MUNICIPAL
 038.048.273-81

ROMERITO SOARES MARTINS:03790661309

Assinado de forma digital por ROMERITO SOARES MARTINS:03790661309
 Dados: 2024.12.23 11:52:16 -03'00'

ROMERITO SOARES MARTINS
 CONTADOR - CRC-PI 10.954/O-7
 037.906.613-09



PREFEITURA MUNICIPAL DE JUREMA

RUA PAULO RIBEIRO SOARES - CNPJ:01612585/0001-63

Orçamento Programa - Exercício de 2025

TABELA EXPLICATIVA - EVOLUÇÃO DA DESPESA

(Inc. III, Art. 22)

Codigo	Discriminação	DESPESA		
		Realizada 2023	Fixada 2024	Prevista 2025
DESPESAS CORRENTES				
3 1	PESSOAL E ENCARGOS SOCIAIS	17.255.270,00	18.411.169,70	20.900.100,00
3 2	JUROS E ENCARGOS DA DÍVIDA	2.200,00	2.200,00	101.000,00
3 3	OUTRAS DESPESAS CORRENTES	12.588.695,00	14.082.870,00	17.226.300,00
	Sub Total	29.846.165,00	32.496.239,70	38.227.400,00
DESPESAS DE CAPITAL				
4 4	INVESTIMENTOS	11.719.524,00	11.394.224,00	12.298.600,00
4 6	AMORTIZAÇÃO DA DÍVIDA	330.000,00	330.000,00	300.000,00
	Sub Total	12.049.524,00	11.724.224,00	12.598.600,00
RESERVA DE CONTINGÊNCIA				
9 9	RESERVA DE CONTINGÊNCIA	575.000,00	575.000,00	689.000,00
	Sub Total	575.000,00	575.000,00	689.000,00
	TOTAL	42.470.689,00	44.795.463,70	51.515.000,00

KAYLANNE DA SILVA OLIVEIRA:03804827381
Assinado de forma digital por KAYLANNE DA SILVA OLIVEIRA:03804827381
Dados: 2024.12.23 10:58:41 -03'00'

KAYLANNE DA SILVA OLIVEIRA
PREFEITA MUNICIPAL
038.048.273-81

ROMERITO SOARES MARTINS:03790661309
Assinado de forma digital por ROMERITO SOARES MARTINS:03790661309
Dados: 2024.12.23 11:12:41 -03'00'

ROMERITO SOARES MARTINS
CONTADOR - CRC-PI 10.954/O-7
037.906.613-09



PREFEITURA MUNICIPAL DE JUREMA
 RUA PAULO RIBEIRO SOARES
 01612585/0001-63 Exercício: 2025
DESPESA ORÇADA POR GRUPO

JUREMA - PI

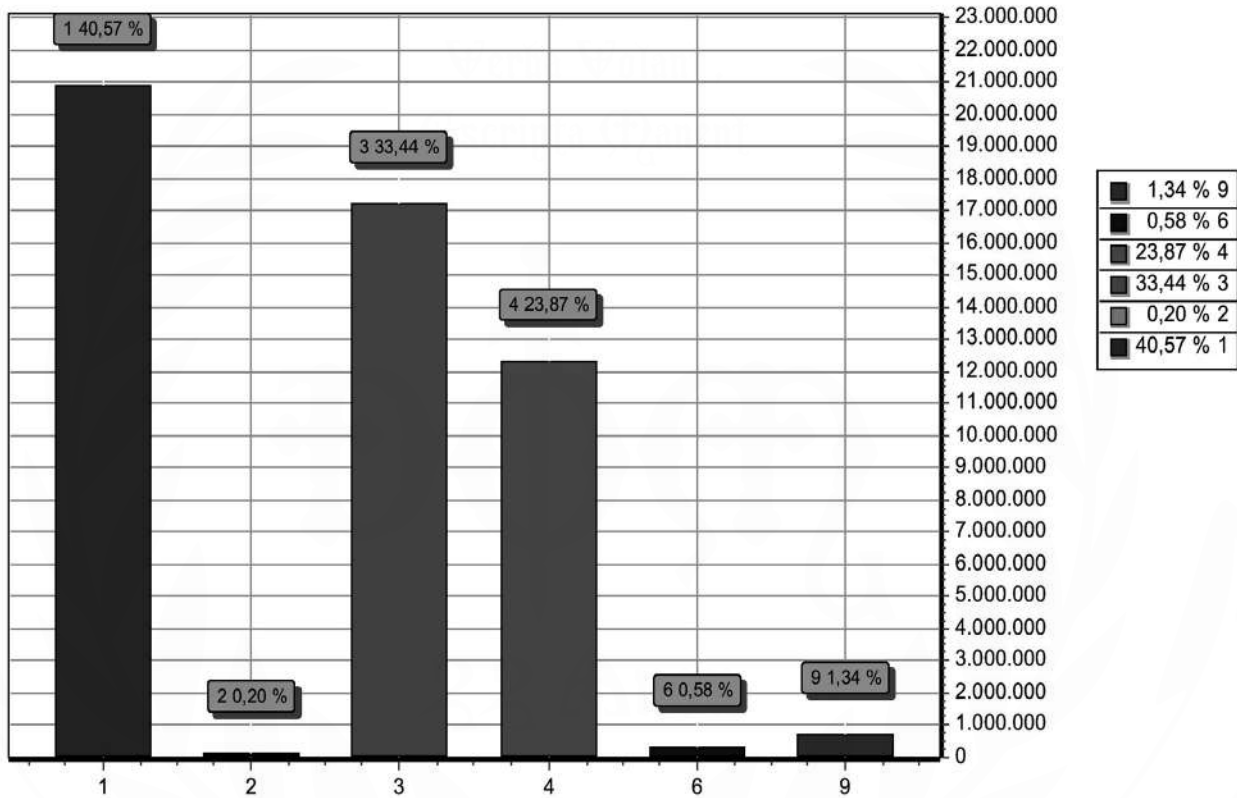

GRUPO	DOTAÇÃO
1 PESSOAL E ENCARGOS SOCIAIS	20.900.100,00
2 JUROS E ENCARGOS DA DÍVIDA	101.000,00
3 OUTRAS DESPESAS CORRENTES	17.226.300,00
4 INVESTIMENTOS	12.298.600,00
6 AMORTIZAÇÃO DA DÍVIDA	300.000,00
9 RESERVA DE CONTINGÊNCIA	689.000,00
TOTAL	51.515.000,00

KAYLANNE DA SILVA OLIVEIRA:03804827381
Assinado de forma digital por KAYLANNE DA SILVA OLIVEIRA:03804827381
 Dados: 2024.12.23 10:59:00 -03'00'

KAYLANNE DA SILVA OLIVEIRA
 PREFEITA MUNICIPAL
 038.048.273-81

ROMERITO SOARES MARTINS:03790661309
Assinado de forma digital por ROMERITO SOARES MARTINS:03790661309
 Dados: 2024.12.23 11:13:19 -03'00'

ROMERITO SOARES MARTINS
 CONTADOR - CRC-PI 10.954/O-7
 037.906.613-09



PREFEITURA MUNICIPAL DE JUREMA

RUA PAULO RIBEIRO SOARES - CNPJ:01612585/0001-63

Orçamento Programa - Exercício de 2025

Página 1

TABELA EXPLICATIVA - DEMONSTRAÇÃO DA DESPESA POR PROGRAMA

Código	Discriminação	Valor
0001	DESENVOLVIMENTO E MODERNIZAÇÃO LEGISLATIVA	1.260.000,00
0002	GESTÃO DA DEFESA CIVIL	189.500,00
0003	JUREMA PARA TODOS	2.610.050,00
0004	GESTÃO E GOVERNANÇA COM TRANSPARÊNCIA	8.233.650,00
0006	EDUCAÇÃO NOTA 10	12.525.500,00
0007	DESENVOLVIMENTO DO ESPORTE E LAZER	803.300,00
0008	MAIS CULTURA	827.850,00
0009	GESTÃO INTEGRADA PARA DESENVOLVIMENTO SUSTENTÁVEL	9.506.650,00
0010	CIDADE LUZ	488.200,00
0011	GESTÃO AMBIENTAL	71.600,00
0012	JUREMA PRODUTIVA E SUSTENTÁVEL	78.600,00
0013	DESENVOLVIMENTO DA EDUCAÇÃO INFANTIL	3.967.650,00
0014	PROGRAMA DE FORMAÇÃO DO PATRIMÔNIO DO SERVIDOR	194.800,00
0015	GESTÃO DA DÍVIDA INTERNA	401.000,00
0016	JUREMA POR MAIS SAÚDE	9.667.650,00
0099	RESERVA DE CONTINGÊNCIA	689.000,00
	TOTAL	51.515.000,00

KAYLANNE DA SILVA
OLIVEIRA:03804827381

Assinado de forma digital por KAYLANNE DA SILVA OLIVEIRA em 27/12/2024 às 10:52:43

KAYLANNE DA SILVA OLIVEIRA
PREFEITA MUNICIPAL
038.048.273-81

ROMERITO SOARES
MARTINS:03790661309

Assinado de forma digital por ROMERITO SOARES MARTINS em 27/12/2024 às 11:34:46

ROMERITO SOARES MARTINS
CONTADOR - CRC-PI 10.954/O-7
037.906.613-09



PREFEITURA MUNICIPAL DE JUREMA
 RUA PAULO RIBEIRO SOARES - CNPJ:01612585/0001-63
 Orçamento Programa - Exercício de 2025

Página 1

TABELA EXPLICATIVA - RELAÇÃO DE PROJETOS

Código	Discriminação	Valor
1000	CONSTRUÇÃO DA SEDE DO FUNDO PREVIDENCIÁRIO	50.000,00
1001	AMPLIAÇÃO E REFORMA DO PREDIO DA CÂMARA MUNICIPAL	100.000,00
1002	MELHORIAS DA INFRAESTRUTURA DAS ESCOLAS PÙB. MUNICIPAIS - E. FUNDAMENTAL	272.500,00
1003	CONSTRUÇÃO E REFORMA DE CEMITÉRIO PÚBLICO	35.000,00
1004	AQUISIÇÃO DE VEICULO P/ OS SERVIÇOS DE EDUCAÇÃO	15.000,00
1005	CONSTRUIR E EQUIPAR ACADEMIA DA SAÚDE	120.880,00
1006	CONSTRUÇÃO E REFORMA DE QUADRAS DE ESPORTES EM ESCOLAS DO MUNICÍPIO	165.000,00
1007	CONSTRUIR E EQUIPAR CONSULTÓRIO ODONTOLÓGICO	73.950,00
1008	REFORMA, AMPL. E MELHORIA DE UNIDADES ESCOLARES DO ENSINO FUNDAMENTAL	550.000,00
1009	CONSTR. AMPL., REF. E EQUIP. DE UNIDADES DE SAÚDE	365.760,00
1010	AQUISIÇÃO DE VEICULO P/ SERVIÇOS DE SAÚDE	107.880,00
1011	CONSTRUÇÃO, AMPLIAÇÃO E REFORMA DE PREDIO PARA O CRAS	50.000,00
1013	AMPLIAÇÃO DA REDE DE ENERGIA ELÉTRICA URBANA E RURAL	25.500,00
1014	CONSTRUÇÃO, AMPLIAÇÃO E REFORMA DO MERCADO PÚBLICO MUNICIPAL	36.000,00
1016	AQUISIÇÃO DE CAMINHÃO COMPACTADOR DE LIXO	50.500,00
1017	CONSTRUÇÃO E RECUPERAÇÃO DE CALÇAMENTO	335.000,00
1018	CONSTRUÇÃO E REFORMAS DE PRAÇAS E PARQUES	350.000,00
1019	ADEQUAÇÃO E RECUPERAÇÃO DE ESTRADAS VICINAIS	1.305.000,00
1020	CONSTRUÇÃO DE PASSAGEM MOLHADA	40.500,00
1021	CONSTRUÇÃO DE CAMPO DE FUTEBOL E QUADRAS DE ESPORTES	516.500,00
1024	INSTALAÇÃO DE PEQUENAS ADUTORAS	5.500,00
1025	CONSTRUÇÃO DE ATERRO SANITARIO	35.000,00
1026	CONSTRUÇÃO DE SISTEMA DE IRRIGAÇÃO	30.500,00
1027	REFORMA E AMPLIAÇÃO DO HOSPITAL MÃE MARIA	30.000,00
1028	AQUISIÇÃO DE VEÍCULO PARA ASSISTÊNCIA SOCIAL	10.000,00
1029	PAVIMENTAÇÃO DE VIAS PÚBLICAS	1.175.000,00
1035	CONSTRUÇÃO E REFORMA DE BARRAGENS E BARREIROS	2.088.000,00
1037	INSTALAÇÃO DE POÇOS TUBULARES	25.000,00
1041	AQUISIÇÃO DE VEICULO PARA O GABINETE DO PREFEITO	15.000,00
1042	CONSTRUÇÃO, AMPL., REF. E EQUIPAR DE CRECHES MUNICIPAIS	70.000,00
1043	AQUISIÇÃO DE EQUIPAMENTOS PARA SEC. SAÚDE	67.880,00
1044	IMPLANTAÇÃO DE SISTEMA DE ABASTECIMENTO D'AGUA	1.250.000,00
1045	IDENIZAÇÃO E DESAPROPRIAÇÃO DE IMÓVEIS	11.000,00
1046	CONSTRUÇÃO E RECUPERAÇÃO DE PRÉDIOS PÚBLICOS	175.000,00
1047	CONSTRUÇÃO DE PAVIMENTAÇÃO ASFALTICA	46.500,00
1048	IMPLEMENTAÇÃO DE MELHORIA SANITÁRIA DOMICILIARES	510.000,00
1049	AQUISIÇÃO DE VEÍCULO E IMPLEMENTOS PARA SETOR AGRICOLA.	71.500,00
1051	MELHORIAS DA INFRAESTRUTURA DAS ESCOLAS PÙB. MUNICIPAIS - ED. INFANTIL	10.000,00
1058	CONSTRUÇÃO E REFORMA DA ORLA	70.000,00
1059	REFORMA, AMPL. E MELHORIA DE UNIDADES ESCOLARES ED. INFANTIL - CRECHE	200.000,00
1060	REFORMA, AMPL. E MELHORIA DE UNIDADES ESCOLARES ED. INFANTIL - PRÉ-ESCOLA	400.000,00
1061	AQUISIÇÃO DE EQUIPAMENTOS NECESSÁRIOS AO ENSINO FUNDAMENTAL	250.000,00
1062	AQUISIÇÃO DE EQUIPAMENTOS NECESSÁRIOS A ED. INFANTIL - CRECHE	120.000,00
1063	AQUISIÇÃO DE EQUIPAMENTOS NECESSÁRIOS A ED. INFANTIL - PRÉ-ESCOLA	20.000,00
1064	IMPLANTAÇÃO DE ESGOTAMENTO SANITÁRIO	15.000,00
1065	IMPLANTAÇÃO DE DRENAGEM DE ÁGUAS PLUVIAIS	20.000,00
1066	IMPLANTAÇÃO DE MELHORIA HABITACIONAL - ZONA URBANA	75.000,00
1067	IMPLANTAÇÃO DE MELHORIA HABITACIONAL - ZONA RURAL	75.000,00
1068	CONSTRUÇÃO E REFORMA DE ÁREA DE LAZER	165.000,00
1069	CONSTRUÇÃO DO PARQUE DE EXPOSIÇÃO E EVENTO	25.000,00
1070	CONSTRUÇÃO DE PISTA DE CAMINHADA	35.000,00
1071	CONSTRUÇÃO E REFORMA DE BIBLIOTECA MUNICIPAL	20.000,00
1072	AQUISIÇÃO DE VEÍCULOS PARA TRANSPORTE ESCOLAR	110.000,00
1073	AQUISIÇÃO E IMPLANTAÇÃO DE SIST. DE ENERGIA FOTOVOLTAICA	25.000,00
2120	TRANSFORMAÇÃO DIGITAL NO SUS	65.000,00



PREFEITURA MUNICIPAL DE JUREMA
 RUA PAULO RIBEIRO SOARES - CNPJ:01612585/0001-63
 Orçamento Programa - Exercício de 2025

Página 2

TABELA EXPLICATIVA - RELAÇÃO DE PROJETOS

Código	Discriminação	Valor
Total		11.880.850,00

KAYLANNE DA SILVA
 OLIVEIRA:03804827381
 Assinado de forma digital por
 KAYLANNE DA SILVA
 OLIVEIRA:03804827381
 Dados: 2024.12.23 10:59:42 -03'00'

KAYLANNE DA SILVA OLIVEIRA
 PREFEITA MUNICIPAL
 038.048.273-81

ROMERITO SOARES
 MARTINS:03790661309
 Assinado de forma digital por ROMERITO
 SOARES MARTINS:03790661309
 Dados: 2024.12.23 11:41:10 -03'00'

ROMERITO SOARES MARTINS
 CONTADOR - CRC-PI 10.954/O-7
 037.906.613-09



PREFEITURA MUNICIPAL DE JUREMA

RUA PAULO RIBEIRO SOARES - CNPJ:01612585/0001-63

Orçamento Programa - Exercício de 2025

Página 1

TABELA EXPLICATIVA - RELAÇÃO DE ATIVIDADES

Código	Discriminação	Valor
2001	MANUTENÇÃO DA CÂMARA MUNICIPAL	1.155.000,00
2002	ENCARGOS COM AVEP/IBAM	5.000,00
2003	MANUTENÇÃO DO GABINETE DO PREFEITO	733.000,00
2004	PUBLICIDADE E CAMPANHAS INSTITUCIONAIS	15.000,00
2005	ENCARGOS C/ ENTIDADES DE ASSIST. À MUNICÍPIOS	38.000,00
2006	MANUTENÇÃO DA SEC. DE ADM. E PLANEJAMENTO E FINANÇAS	2.964.000,00
2008	CONTIBUIÇÕES E ENCARGOS PREVIDENCIARIOS AO RPPS - JUREMAPREV	180.000,00
2009	CONTRIBUIÇÕES E ENCARGOS PREVIDENCIARIOS AO RGPS	180.000,00
2015	MANUTENÇÃO E MELHORIA DO ENSINO FUNDAMENTAL	1.620.400,00
2016	MANUTENÇÃO DO PROGRAMA DE ALIMENTAÇÃO ESCOLAR	320.000,00
2018	PROJETO INTEGRAÇÃO E SOCIALIZAÇÃO DE CRIANÇAS E ADOLESCENTES	16.500,00
2019	PROG. AP. SIST. ENS. P/ ATD EDUC. JOV. E ADULTOS - FUNDEB 70	60.000,00
2020	MANUT. E MELHORIA DO ENSINO FUNDAMENTAL - FUNDEB 70	6.325.000,00
2021	MANUT. E MELHORIA DO ENSINO INFANTIL - CHECHE FUNDEB 70	325.000,00
2022	MANUT. E MELHORIA DO ENSINO FUNDAMENTAL - OUTRAS DESPESAS	984.000,00
2023	PROG. AP SIST ENSI P/ ATD JOV E ADULTOS - OUT DESPESAS	35.500,00
2024	MANUT. E MELHORIA DO ENSINO INFANTIL - PRÉ ESCOLA - OUTRAS DESPESAS	262.000,00
2025	PROJETO DE ENFRENTAMENTO DA VIOLENCIA SEXUAL CONTRA CRIANÇA	16.500,00
2026	MANUTENÇÃO DAS ATIVIDADES DO FMDCA	36.850,00
2027	MANUTENÇÃO DAS AÇÕES E SERVIÇOS PÚBLICOS DE SAÚDE	4.205.100,00
2028	PROGRAMA SAÚDE DA FAMÍLIA	678.500,00
2029	PROGRAMA DE INCENTIVO A SAÚDE BUCAL	292.700,00
2030	PROGRAMA AGENTES COMUNITÁRIOS DE SAÚDE - PACS	487.000,00
2031	PROGRAMA DE ASSISTÊNCIA FARMACÊUTICA BÁSICA	55.000,00
2032	AÇÕES ESTRUTURANTES DE VIG. SANITÁRIA	55.000,00
2033	REALIZAÇÃO DE CAMPANHA DE VACINAÇÃO PREVENÇÃO E EDUCATIVA	15.000,00
2034	MANUTENÇÃO DOS SERVIÇOS DE PROTEÇÃO SOCIAL BASICO	888.000,00
2035	MANUTENÇÃO DO PROGRAMA CO-FINANCIAMENTO	165.000,00
2036	PROGRAMA DE ASSISTENCIA AO IDOSO	18.500,00
2037	MANUTENÇÃO DO CONSELHO TUTELAR	166.000,00
2039	GESTÃO DESCENTRALIZADA DO PROGRAMA BOLSA FAMÍLIA	66.000,00
2041	PROGRAMA DE ASSISTÊNCIA AO PORTADOR DE DEFICIÊNCIA	21.000,00
2043	GESTÃO DE BENEFÍCIOS EVENTUAIS	240.000,00
2044	MANUTENÇÃO DA COORDENAÇÃO DE DEFESA CIVIL	79.500,00
2045	MANUTENÇÃO DA COORDENAÇÃO DE ESPORTE	53.500,00
2046	AÇÕES PREVENTIVAS DA DEFESA CIVIL	110.000,00
2048	MANUTENÇÃO DO LABORATÓRIO DE PRÓTESE E ORTESE DENTÁRIA	160.500,00
2049	MANUTENÇÃO DAS ATIVIDADES DO HOSPITAL	1.600.500,00
2050	MANUTENÇÃO DA SECRETARIA DE AGRICULTURA	255.000,00
2051	PROGRMA DE APOIO AO PEQUENO PRODUTOR RURAL	410.500,00
2052	MANUTENÇÃO DE MERCADOS E FEIRAS	12.100,00
2053	ADMINISTRAÇÃO DA SECRETARIA DE OBRAS, TRANSP E SERV. PUBLICOS	1.037.050,00
2054	LIMPEZA PÚBLICA E COLETA DE LIXO	701.650,00
2055	MANUTENÇÃO DA ILUMINAÇÃO PÚBLICA	462.700,00
2056	PROMOÇÃO E APOIO A ATIVIDADES CULTURAIS	650.000,00
2057	PROTEÇÃO DO PATRIMÔNIO HISTÓRICO E CULTURAL	11.000,00
2058	PROMOÇÃO DE COMPETIÇÕES ESPORTIVAS E DE	120.000,00
2059	APOIO AO DESPORTO AMADOR NO MUNICÍPIO	113.300,00
2060	MANUTENÇÃO DA COORDENAÇÃO DA JUVENTUDE	49.500,00
2061	MANUTENÇÃO DA COORDENAÇÃO DE MEIO AMBIENTE	287.000,00
2062	SERV. DE EDUC., CONTROLE E PROTEÇÃO AMBIENTAL	6.600,00
2063	MANUTENÇÃO DAS ATIVIDADES DO CONTROLE INTERNO	162.100,00
2066	SERVIÇOS ADMINISTRATIVOS DO RPPS	185.000,00
2067	BENEFÍCIOS PREVIDENCIÁRIOS	2.071.000,00
2068	RESERVA DO RPPS	439.000,00
2069	MANUTENÇÃO DO TRANSPORTE ESCOLAR	855.100,00
2070	AÇÕES FINANCIADAS COM RECURSOS DO QSE	560.000,00
2072	IMPLEMENTAÇÃO DAS AÇÕES DO PROG. SAÚDE NA ESCOLA - PSE	10.000,00



PREFEITURA MUNICIPAL DE JUREMA
 RUA PAULO RIBEIRO SOARES - CNPJ:01612585/0001-63
 Orçamento Programa - Exercício de 2025

Página 2

TABELA EXPLICATIVA - RELAÇÃO DE ATIVIDADES

Código	Discriminação	Valor
2073	MANUTENÇÃO DO SISTEMA DE ABASTECIMENTO D'AGUA	129.000,00
2075	PRIMEIRA INFANCIA NO SUAS - PROGRAMA CRIANÇA FELIZ	175.200,00
2076	GESTÃO DESCENTRALIZADA DO SUAS - IGD-SUAS	30.000,00
2078	MANUTENÇÃO DA SECRETARIA MUNICIPAL DE CULTURA	131.850,00
2079	MANUTENÇÃO DO PDDE	12.000,00
2080	MANUTENÇÃO DA OFERTA DA EDUCAÇÃO DE JOVENS E ADULTOS	102.500,00
2081	ENCARGOS COM A EDUCAÇÃO INFANTIL - PRÉ ESCOLA	394.650,00
2082	NÚCLEO DE APOIO A SAÚDE DA FAMÍLIA - NASF	128.000,00
2085	REALIZAÇÃO DE CONCURSO PÚBLICO	10.000,00
2087	AÇÕES ESTRUTURANTES EM VIGILÂNCIA EM SAÚDE	85.000,00
2089	BLOCO DE PROTEÇÃO SOCIAL ESPECIAL	62.000,00
2091	ESTRUTURAÇÃO NA REDE DE SERVIÇOS PÚBLICOS DE ATENÇÃO PRIMÁRIA À SAÚDE	145.000,00
2094	AÇÕES PARA ENFRENTAMENTO A EMERGÊNCIA INTERNACIONAL - COVID-19	65.000,00
2097	MANUTENÇÃO DA SECRETARIA MUN. DE ASSISTÊNCIA SOCIAL	15.000,00
2098	MANUTENÇÃO DA SECRETARIA MUN. DE SAÚDE E SANEAMENTO	34.000,00
2100	IMPLEMENTAÇÃO DA SEGURANÇA ALIMENTAR E NUTRICIONAL DA SAÚDE	15.000,00
2101	CAPACITAÇÃO E TREINAMENTO DOS SERVIDORES PÚBLICOS	9.000,00
2102	MANUT. E MELHORIA DO ENSINO INFANTIL - PRÉ-ESCOLA FUNDEB 70	1.840.000,00
2103	MANUT. E MELHORIA DO ENSINO INFANTIL - CRECHE - OUTRAS DESPESAS	125.000,00
2104	MANUT. E MELHORIA DA EDUCAÇÃO ESPECIAL - FUNDEB 70	113.500,00
2105	ESTRUTURAÇÃO NA REDE DE SERVIÇOS PÚBLICOS DE ATENÇÃO ESPECIALIZADA À SAÚDE	105.000,00
2106	MANUTENÇÃO E RECUPERAÇÃO DE ACADEMIAS DA SAÚDE	80.000,00
2107	MANUTENÇÃO DO PROGRAMA DE AGENTES DE COMBATES AS ENDEMIAS - ACE	405.000,00
2108	ENCARGOS COM A EDUCAÇÃO INFANTIL - CRECHE	116.000,00
2109	INCENTIVO E FORTALECIMENTO DA AGRICULTURA FAMILIAR	40.000,00
2110	AÇÕES DE COMBATE A QUEIMADAS E AO DESMATAMENTO NAS ÁREAS RURAIS	20.000,00
2111	AÇÕES DE EDUCAÇÃO AMBIENTAL	20.000,00
2112	MANUTENÇÃO DA BIBLIOTECA MUNICIPAL	15.000,00
2113	IMPLANTAÇÃO DA CARAVANA DA SAÚDE	30.000,00
2114	MANUTENÇÃO DAS AÇÕES DE GARANTIA DOS DIR. DA CRIANÇA E DO ADOLESCENTE	22.000,00
2115	GESTÃO ADMINISTRATIVA DO FMAS	370.000,00
2116	FORTALECIMENTO DO CONTROLE SOCIAL (CMAS)	40.000,00
2117	EXECUÇÃO DE EMENDAS PARLAMENTARES	350.000,00
2118	MANUTENÇÃO E RECUPERAÇÃO DE ESTRADAS VICINAIS	230.000,00
2119	MANUTENÇÃO DE EQUIPES MULTIPROFISSIONAIS-eMulti	20.000,00
2121	AMPLIAÇÃO DA EDUCAÇÃO EM TEMPO INTEGRAL	260.000,00
Total		38.771.850,00

KAYLANNE DA SILVA
 OLIVEIRA:03804827381

Assinado de forma digital por
 KAYLANNE DA SILVA
 OLIVEIRA:03804827381
 Dados: 2024.12.23 11:00:01 -03'00'

KAYLANNE DA SILVA OLIVEIRA
 PREFEITA MUNICIPAL
 038.048.273-81

ROMERITO SOARES
 MARTINS:03790661309

Assinado de forma digital por
 ROMERITO SOARES
 MARTINS:03790661309
 Dados: 2024.12.23 11:14:35 -03'00'

ROMERITO SOARES MARTINS
 CONTADOR - CRC-PI 10.954/O-7
 037.906.613-09



PREFEITURA MUNICIPAL DE JUREMA
 RUA PAULO RIBEIRO SOARES - CNPJ:01612585/0001-63
 Orçamento Programa - Exercício de 2025

Página 1

TABELA EXPLICATIVA - RELAÇÃO DE OPERAÇÕES ESPECIAIS

Código	Discriminação	Valor
0001	CONTRIBUIÇÕES AO PASEP	194.800,00
0002	ENCARGOS COM A DIVIDA PÚBLICA	401.000,00
2065	PROJETO DE PREVENÇÃO À ALCOOL E DROGAS A CRIANÇAS	16.500,00
Total		612.300,00

KAYLANNE DA SILVA
 OLIVEIRA:03804827381

Assinado de forma digital por
 KAYLANNE DA SILVA
 OLIVEIRA:03804827381
 Dados: 2024.12.23 11:00:19 -03'00'

KAYLANNE DA SILVA OLIVEIRA
 PREFEITA MUNICIPAL
 038.048.273-81

ROMERITO SOARES
 MARTINS:03790661309

Assinado de forma digital por
 ROMERITO SOARES
 MARTINS:03790661309
 Dados: 2024.12.23 11:15:08 -03'00'

ROMERITO SOARES MARTINS
 CONTADOR - CRC-PI 10.954/O-7
 037.906.613-09



PREFEITURA MUNICIPAL DE JUREMA
RUA PAULO RIBEIRO SOARES - CNPJ:01612585/0001-63

Orçamento Programa - Exercício de 2025

TABELA EXPLICATIVA - LEGISLAÇÃO DA RECEITA
(Inc. III, § 1º, Art.2º)

Página 1

Código	Discriminação	Fonte	Legislacao
1000.00.0.0.00	RECEITAS CORRENTES.		
1100.00.0.0.00	IMPOSTOS, TAXAS E CONTRIBUIÇÕES DE MELHORIA		
1110.00.0.0.00	IMPOSTOS		
1112.00.0.0.00	IMPOSTOS SOBRE O PATRIMÔNIO		
1112.50.0.0.00	IMPOSTO SOBRE A PROPRIEDADE PREDIAL E TERRITORIAL URBANA		
1112.50.0.1.00	IPTU - PRINCIPAL		CONSTITUIÇÃO FEDERAL ART.166 DE 05/10/88 INCISO I; e LEI MUNICIPAL Nº 16/1997 DE 26/05/1997 (C.T.M.)
1112.50.0.2.00	IPTU - MULTAS E JUROS		LEI MUNICIPAL Nº 16/1997 DE 26/05/1997 (C.T.M.)
1112.50.0.3.00	IPTU - DIVIDA ATIVA		LEI MUNICIPAL Nº 16/1997 DE 26/05/1997 (C.T.M.)
1112.50.0.4.00	IPTU- DIVIDA ATIVA MULTAS JUROS		LEI MUNICIPAL Nº 16/1997 DE 26/05/1997 (C.T.M.)
1112.53.0.0.00	ITBI-INTER VIVOS*		
1112.53.0.1.00	ITBI-INTER VIVOS*-PRINCIPAL		LEI MUNICIPAL Nº 16/1997 DE 26/05/1997 (C.T.M.)
1112.53.0.2.00	ITBI-INTER VIVOS*-MULTAS E JUROS		LEI MUNICIPAL Nº 16/1997 DE 26/05/1997 (C.T.M.)
1112.53.0.3.00	ITBI-INTER VIVOS*- DIVIDA ATIVA		LEI MUNICIPAL Nº 16/1997 DE 26/05/1997 (C.T.M.)
1112.53.0.4.00	ITBI-INTER VIVOS*-DIVIDA ATIVA MULTAS JUROS		LEI MUNICIPAL Nº 16/1997 DE 26/05/1997 (C.T.M.)
1113.00.0.0.00	IMPOSTOS SOBRE A RENDA E PROVENTOS DE QUALQUER NATUREZA		
1113.03.0.0.00	IMPOSTO SOBRE A RENDA - RETIDO NA FONTE		
1113.03.1.0.00	IMPOSTO SOBRE A RENDA - RETIDO NA FONTE - TRABALHO		
1113.03.1.1.00	IRRF-TRABALHO-PRINCIPAL		CONSTITUIÇÃO FEDERAL ART. 158 DE 05/10/88, INCISO I E PORTARIA STN/MF 212 ART. 1 DE 04/06/2001
1113.03.1.2.00	IRRF-TRABALHO-MULTAS E JUROS		LEI MUNICIPAL Nº 16/1997 DE 26/05/1997 (C.T.M.)
1113.03.1.3.00	IRRF-TRABALHO- DIVIDA ATIVA		LEI MUNICIPAL Nº 16/1997 DE 26/05/1997 (C.T.M.)
1113.03.1.4.00	IRRF-TRABALHO-DIVIDA ATIVA MULTAS JUROS		LEI MUNICIPAL Nº 16/1997 DE 26/05/1997 (C.T.M.)
1113.03.4.0.00	IRRF- OUTROS RENDIMENTOS		
1113.03.4.1.00	IRRF- OUTROS RENDIMENTOS-PRINCIPAL		CONSTITUIÇÃO FEDERAL ART. 158 DE 05/10/88, INCISO I E PORTARIA STN/MF 212 ART. 1 DE 04/06/2001



PREFEITURA MUNICIPAL DE JUREMA
RUA PAULO RIBEIRO SOARES - CNPJ:01612585/0001-63

Orçamento Programa - Exercício de 2025

TABELA EXPLICATIVA - LEGISLAÇÃO DA RECEITA
(Inc. III, § 1º, Art.2º)

Página 2

Código	Discriminação	Fonte	Legislacao
1114.00.0.0.00	IMPOSTO PRODUÇÃO CIRCULAÇÃO MERCADORIAS SERVIÇOS		
1114.51.0.0.00	IMPOSTOS SOBRE SERVIÇOS		
1114.51.1.0.00	IMPOSTO SOBRE SERVIÇOS DE QUALQUER NATUREZA - ISSQN		
1114.51.1.1.00	ISSQN - PRINCIPAL		CONSTITUIÇÃO FEDERAL ART.156 DE 05/10/88 INCISO III; E LEI MUNICIPAL Nº 16/1997 DE 26/05/1997 (C.T.M.)
1114.51.1.2.00	ISSQN -MULTAS E JUROS		LEI MUNICIPAL Nº 16/1997 DE 26/05/1997 (C.T.M.)
1114.51.1.3.00	ISSQN - DIVIDA ATIVA		LEI MUNICIPAL Nº 16/1997 DE 26/05/1997 (C.T.M.)
1114.51.1.4.00	ISSQN -DIVIDA ATIVA MULTAS JUROS		LEI MUNICIPAL Nº 16/1997 DE 26/05/1997 (C.T.M.)
1120.00.0.0.00	TAXAS		
1121.00.0.0.00	TAXAS PELO EXERCÍCIO DO PODER DE POLÍCIA		
1121.01.0.0.00	TAXAS DE INSPEÇÃO, CONTROLE E FISCALIZAÇÃO		
1121.01.0.1.00	TAXAS DE INSPEÇÃO, CONTROLE E FISCALIZAÇÃO - PRINCIPAL		
1121.01.0.1.01	TAXAS DE LICENÇA DE LOCALIZAÇÃO E/OU FUNCIONAMENTO D ESTAB.		LEI MUNICIPAL Nº 16/1997 DE 26/05/1997 (C.T.M.)
1121.01.0.1.02	TAXAS DE LICENÇA DE EXECUÇÃO DE OBRAS, ARRUMAMENTOS E LOT.		LEI MUNICIPAL Nº 16/1997 DE 26/05/1997 (C.T.M.)
1121.01.0.1.03	TAXA DE LICENÇA DE VEICULAÇÃO DE PUBLICIDADE EM GERAL		LEI MUNICIPAL Nº 16/1997 DE 26/05/1997 (C.T.M.)
1121.01.0.1.04	TAXAS DE LICENÇA DE UTILIZAÇÃO DE ÁREAS DO DOMINIO PUBLICO		LEI MUNICIPAL Nº 16/1997 DE 26/05/1997 (C.T.M.)
1121.01.0.1.05	TAXA DE APREENSÃO, DEPÓSITO OU LIBERAÇÃO DE ANIMAIS		LEI MUNICIPAL Nº 16/1997 DE 26/05/1997 (C.T.M.)
1121.01.0.1.06	OUTRAS TAXAS PELO EXERCICIO DE PODER DE POLICIA		LEI MUNICIPAL Nº 16/1997 DE 26/05/1997 (C.T.M.)
1122.00.0.0.00	TAXAS PELA PRESTAÇÃO DE SERVIÇOS		
1122.01.0.0.00	TAXAS PELA PRESTAÇÃO DE SERVIÇOS EM GERAL		
1122.01.0.1.00	TAXAS PELA PRESTAÇÃO DE SERVIÇOS EM GERAL - PRINCIPAL		LEI MUNICIPAL Nº 16/1997 DE 26/05/1997 (C.T.M.)
1130.00.0.0.00	CONTRIBUIÇÃO DE MELHORIA		
1131.00.0.0.00	CONTRIBUIÇÃO DE MELHORIA		
1131.99.0.0.00	OUTRAS CONTRIBUIÇÕES DE MELHORIA		
1131.99.0.1.00	OUTRAS CONTRIBUIÇÕES DE MELHORIA - PRINCIPAL		LEI MUNICIPAL Nº 16/1997 DE 26/05/1997 (C.T.M.)
1200.00.0.0.00	CONTRIBUIÇÕES		
1210.00.0.0.00	CONTRIBUIÇÕES SOCIAIS		



PREFEITURA MUNICIPAL DE JUREMA
 RUA PAULO RIBEIRO SOARES - CNPJ:01612585/0001-63

Orçamento Programa - Exercício de 2025

TABELA EXPLICATIVA - LEGISLAÇÃO DA RECEITA
 (Inc. III, § 1º, Art.2º)

Página 3

Código	Discriminação	Fonte	Legislacao
1215.00.0.0.00	CONTRIBUIÇÕES PARA RPPS		
1215.01.0.0.00	CONTRIBUIÇÃO DO SERVIDOR CIVIL		
1215.01.1.0.00	CONTRIB.SERVIDOR CIVIL ATIVO		
1215.01.1.1.00	CONTRIB.SERVIDOR CIVIL ATIVO-PRINCIPAL		LEI MUNICIPAL Nº 005/2009 DE 13/04/2009
1215.01.1.1.01	CONTRIB.SERVIDOR CIVIL ATIVO-PRINCIPAL-CAMARA		LEI MUNICIPAL Nº 005/2009 DE 13/04/2009
1215.01.1.2.00	CONTRIB.SERVIDOR CIVIL ATIVO-MULTAS JUROS		LEI MUNICIPAL Nº 005/2009 DE 13/04/2009
1215.01.2.0.00	CONTRIBUIÇÃO DO SERVIDOR CIVIL INATIVO		
1215.01.2.1.00	CONTRIB.SERVIDOR CIVIL INATIVO-PRINCIPAL		LEI MUNICIPAL Nº 005/2009 DE 13/04/2009
1240.00.0.0.00	CONTRIBUIÇÃO PARA O CUSTEIO DO SERVIÇO DE ILUMINAÇÃO PÚBLICA		
1241.00.0.0.00	CONTRIBUIÇÃO PARA O CUSTEIO DO SERVIÇO DE ILUMINAÇÃO PÚBLICA		
1241.50.0.0.00	CONTRIBUIÇÃO PARA O CUSTEIO DO SERVIÇO DE ILUMINAÇÃO PÚBLICA		
1241.50.0.1.00	CONTRIB.SERV.ILUMINAÇÃO PÚBLICA-PRINCIPAL		LEI COMPLEMENTAR Nº 54/2003 DE 23/12/2003
1300.00.0.0.00	RECEITA PATRIMONIAL		
1310.00.0.0.00	EXPLORAÇÃO DO PATRIMÔNIO IMOBILIÁRIO DO ESTADO		
1311.00.0.0.00	EXPLORAÇÃO DO PATRIMÔNIO IMOBILIÁRIO DO ESTADO		
1311.01.0.0.00	ALUGUÉIS, ARRENDAMENTOS, FOROS, LAUDÉMIOS, TARIFAS DE OCUPAÇ		
1311.01.1.0.00	ALUGUÉIS E ARRENDAMENTOS		
1311.01.1.1.00	ALUGUÉIS E ARRENDAMENTOS - PRINCIPAL		LEI MUNICIPAL Nº 16/1997 DE 26/05/1997 (C.T.M.)
1311.01.2.0.00	FOROS, LAUDÉMIOS E TARIFAS DE OCUPAÇÃO		
1311.01.2.1.00	FOROS, LAUDÉMIOS E TARIFAS DE OCUPAÇÃO-PRINCIPAL		LEI FEDERAL 9760/46 DE 05/09/46, 9636/98 DE 15/05/1998 E 2398/87 DE 21/12/1987
1311.02.0.0.00	CONC.PERM.AUT.CESSÃO DIR.USO BENS IMPOV.PÚBLICO		
1311.02.0.1.00	CONC.PERM.AUT.CESSÃO DIR.USO BENS IMOV.PÚBL.-PRINCIPAL		LEI MUNICIPAL Nº 16/1997 DE 26/05/1997 (C.T.M.)
1311.99.0.0.00	OUTRAS RECEITAS IMOBILIÁRIAS		
1311.99.0.1.00	OUTRAS RECEITAS IMOBILIÁRIAS - PRINCIPAL		LEGISLAÇÃO ESPECÍFICA
1320.00.0.0.00	VALORES MOBILIÁRIOS		
1321.00.0.0.00	JUROS E CORREÇÕES MONETÁRIAS		
1321.01.0.0.00	REMUNERAÇÃO DE DEPÓSITOS BANCÁRIOS		
1321.01.0.1.00	REMUNERAÇÃO DE DEPÓSITOS BANCÁRIOS - PRINCIPAL		



PREFEITURA MUNICIPAL DE JUREMA
 RUA PAULO RIBEIRO SOARES - CNPJ:01612585/0001-63

Orçamento Programa - Exercício de 2025

TABELA EXPLICATIVA - LEGISLAÇÃO DA RECEITA
 (Inc. III, § 1º, Art.2º)

Página 4

Código	Discriminação	Fonte	Legislacao
1321.01.0.1.01	REMUNERAÇÃO DE DEPÓSITOS BANCÁRIOS - REC. NÃO VINCULADO		CONSTITUIÇÃO FEDERAL DE 05/10/88, ART 30, INCISO III.
1321.01.0.1.02	REMUNERAÇÃO DE DEPÓSITOS BANCÁRIOS - CONVÊNIOS FEDERAIS		CONSTITUIÇÃO FEDERAL DE 05/10/88, ART 30, INCISO III.
1321.01.0.1.03	REMUNERAÇÃO DE DEPÓSITOS BANCÁRIOS - CONVÊNIOS ESTADUAIS		CONSTITUIÇÃO FEDERAL DE 05/10/88, ART 30, INCISO III.
1321.01.0.1.04	REMUNERAÇÃO DE DEPÓSITOS BANCÁRIOS - FUNDEB		CONSTITUIÇÃO FEDERAL DE 05/10/88, ART 30, INCISO III.
1321.01.0.1.05	REMUNERAÇÃO DE DEPÓSITOS BANCÁRIOS - COMPL. VAAF		CONSTITUIÇÃO FEDERAL DE 05/10/88, ART 30, INCISO III.
1321.01.0.1.06	REMUNERAÇÃO DE DEPÓSITOS BANCÁRIOS - COMPL. VAAT		CONSTITUIÇÃO FEDERAL DE 05/10/88, ART 30, INCISO III.
1321.01.0.1.07	REMUNERAÇÃO DE DEPÓSITOS BANCÁRIOS - QSE		CONSTITUIÇÃO FEDERAL DE 05/10/88, ART 30, INCISO III.
1321.01.0.1.08	REMUNERAÇÃO DE DEPÓSITOS BANCÁRIOS - PDDE		CONSTITUIÇÃO FEDERAL DE 05/10/88, ART 30, INCISO III.
1321.01.0.1.09	REMUNERAÇÃO DE DEPÓSITOS BANCÁRIOS - PNAE		CONSTITUIÇÃO FEDERAL DE 05/10/88, ART 30, INCISO III.
1321.01.0.1.10	REMUNERAÇÃO DE DEPÓSITOS BANCÁRIOS - PNATE		CONSTITUIÇÃO FEDERAL DE 05/10/88, ART 30, INCISO III.
1321.01.0.1.11	REMUNERAÇÃO DE DEPÓSITOS BANCÁRIOS - OUTROS FNDE		CONSTITUIÇÃO FEDERAL DE 05/10/88, ART 30, INCISO III.
1321.01.0.1.12	REMUNERAÇÃO DE DEPÓSITOS BANCÁRIOS - OUTROS EDUCAÇÃO		CONSTITUIÇÃO FEDERAL DE 05/10/88, ART 30, INCISO III.
1321.01.0.1.13	REMUNERAÇÃO DE DEPÓSITOS BANCÁRIOS - CONV. FED. EDUCAÇÃO		CONSTITUIÇÃO FEDERAL DE 05/10/88, ART 30, INCISO III.
1321.01.0.1.14	REMUNERAÇÃO DE DEPÓSITOS BANCÁRIOS - FMS TESOUREO		CONSTITUIÇÃO FEDERAL DE 05/10/88, ART 30, INCISO III.
1321.01.0.1.15	REMUNERAÇÃO DE DEPÓSITOS BANCÁRIOS - FMS CUSTEIO		CONSTITUIÇÃO FEDERAL DE 05/10/88, ART 30, INCISO III.
1321.01.0.1.16	REMUNERAÇÃO DE DEPÓSITOS BANCÁRIOS - FMS INVESTIMENTO		CONSTITUIÇÃO FEDERAL DE 05/10/88, ART 30, INCISO III.



PREFEITURA MUNICIPAL DE JUREMA
RUA PAULO RIBEIRO SOARES - CNPJ:01612585/0001-63

Orçamento Programa - Exercício de 2025

TABELA EXPLICATIVA - LEGISLAÇÃO DA RECEITA
(Inc. III, § 1º, Art.2º)

Página 5

Código	Discriminação	Fonte	Legislação
1321.01.0.1.17	REMUNERAÇÃO DE DEPÓSITOS BANCÁRIOS - FMS COVID		CONSTITUIÇÃO FEDERAL DE 05/10/88, ART 30, INCISO III.
1321.01.0.1.18	REMUNERAÇÃO DE DEPÓSITOS BANCÁRIOS - FMS REC. ESTADUAL		CONSTITUIÇÃO FEDERAL DE 05/10/88, ART 30, INCISO III.
1321.01.0.1.19	REMUNERAÇÃO DE DEPÓSITOS BANCÁRIOS - FMS CONV. SAUDE		CONSTITUIÇÃO FEDERAL DE 05/10/88, ART 30, INCISO III.
1321.01.0.1.20	REMUNERAÇÃO DE DEPÓSITOS BANCÁRIOS - FMAS TESOUREO		CONSTITUIÇÃO FEDERAL DE 05/10/88, ART 30, INCISO III.
1321.01.0.1.21	REMUNERAÇÃO DE DEPÓSITOS BANCÁRIOS - FMAS PROGRAMAS		CONSTITUIÇÃO FEDERAL DE 05/10/88, ART 30, INCISO III.
1321.01.0.1.22	REMUNERAÇÃO DE DEPÓSITOS BANCÁRIOS - FMAS REC. ESTADUAL		CONSTITUIÇÃO FEDERAL DE 05/10/88, ART 30, INCISO III.
1321.01.0.1.23	REMUNERAÇÃO DE DEPÓSITOS BANCÁRIOS - FMAS CONV. SOCIAL		CONSTITUIÇÃO FEDERAL DE 05/10/88, ART 30, INCISO III.
1321.01.0.1.24	REMUNERAÇÃO DE DEPÓSITOS BANCÁRIOS - TRANSF. ESPECIAL UNIÃO		CONSTITUIÇÃO FEDERAL DE 05/10/88, ART 30, INCISO III.
1321.01.0.1.25	REMUNERAÇÃO DE DEPÓSITOS BANCÁRIOS - CIDE		CONSTITUIÇÃO FEDERAL DE 05/10/88, ART 30, INCISO III.
1321.01.0.1.27	REMUNERAÇÃO DE DEPÓSITOS BANCÁRIOS-CONV. ESTADO EDUCAÇÃO		CONSTITUIÇÃO FEDERAL DE 05/10/88, ART 30, INCISO III.
1321.01.0.1.28	REMUNERAÇÃO DE DEPÓSITOS BANCÁRIOS - MDE		CONSTITUIÇÃO FEDERAL DE 05/10/88, ART 30, INCISO III.
1321.01.0.1.29	REMUNERAÇÃO DE DEPÓSITOS BANCÁRIOS-HOSP REC. PRÓPRIOS		CONSTITUIÇÃO FEDERAL DE 05/10/88, ART 30, INCISO III.
1321.01.0.1.30	REMUNERAÇÃO DE DEPÓSITOS BANCÁRIOS-HOSP REC. ESTADO		CONSTITUIÇÃO FEDERAL DE 05/10/88, ART 30, INCISO III.
1321.01.0.1.31	REMUNERAÇÃO DE DEPÓSITOS BANCÁRIOS-FMDCA OUTROS REC.		CONSTITUIÇÃO FEDERAL DE 05/10/88, ART 30, INCISO III.
1321.01.0.1.33	REMUNERAÇÃO DE DEPÓSITOS BANCÁRIOS- EDUCAÇÃO TRANSF ESTADO		CONSTITUIÇÃO FEDERAL DE 05/10/88, ART 30, INCISO III.
1321.01.0.1.34	REMUNERAÇÃO DE DEPÓSITOS BANCÁRIOS - OUTRAS VINC. DE TRANS		CONSTITUIÇÃO FEDERAL DE 05/10/88, ART 30,



PREFEITURA MUNICIPAL DE JUREMA
RUA PAULO RIBEIRO SOARES - CNPJ:01612585/0001-63

Orçamento Programa - Exercício de 2025

TABELA EXPLICATIVA - LEGISLAÇÃO DA RECEITA
(Inc. III, § 1º, Art.2º)

Página 6

Código	Discriminação	Fonte	Legislação
			INCISO III.
1321.01.0.1.35	REMUN.DEPÓSITOS BANCÁRIOS- COMPL VAAR		CONSTITUIÇÃO FEDERAL DE 05/10/88, ART 30, INCISO III.
1321.01.0.1.36	REMUNERAÇÃO DE DEPÓSITOS BANCÁRIOS - LPG-MUNI-AUD		LC 195/2022 Art. 6º, inciso I/ inciso II/ inciso III.
1321.01.0.1.37	REMUNERAÇÃO DE DEPÓSITOS BANCÁRIOS - LPG-MUNI-OUTRAS		LC 195/2022, Art. 8º.
1321.01.0.1.38	REMUNERAÇÃO DE DEPÓSITOS BANCÁRIOS - ALDIR BLANC		LEI 14399/2022
1321.01.0.1.39	REMUNERAÇÃO DE DEPÓSITOS BANCÁRIOS - FEP		CF - ART 20
1321.01.0.1.40	REMUNERAÇÃO DE DEPÓSITOS BANCÁRIOS - CESSÃO ONEROS		LEI Nº 13.885/2019
1321.01.0.1.41	REMUNERAÇÃO DE DEPÓSITOS BANCÁRIOS - PISO ENFERMAGEM		CONSTITUIÇÃO FEDERAL DE 05/10/88, ART 30, INCISO III.
1321.01.0.1.42	REMUNERAÇÃO DE DEPÓSITOS BANCÁRIOS - CFEM		CONSTITUIÇÃO FEDERAL DE 05/10/88, ART 30, INCISO III.
1321.04.0.0.00	REMUNERAÇÃO RECURSOS RPPS		
1321.04.0.1.00	REMUNERAÇÃO RECURSOS RPPS-PRINCIPAL		CONSTITUIÇÃO FEDERAL DE 05/10/88. ART 30, INCISO III.
1321.04.0.1.00	REMUNERAÇÃO RECURSOS RPPS-PRINCIPAL		CONSTITUIÇÃO FEDERAL DE 05/10/88, ART 30, INCISO III.
1600.00.0.0.00	RECEITA DE SERVIÇOS		
1610.00.0.0.00	SERVIÇOS ADMINISTRATIVOS E COMERCIAIS GERAIS		
1611.00.0.0.00	SERVIÇOS ADMINISTRATIVOS E COMERCIAIS GERAIS		
1611.01.0.0.00	SERV.ADM.COM.GERAIS PREST.ENTIDADE ÓRGÃOS PÚBLICOS GERAL		
1611.01.0.1.00	SERV.ADM.COM.GER.PREST.ENTID.ORG.PÚBL.-PRINCIPAL		LEI MUNICIPAL Nº 16/1997 DE 26/05/1997 (C.T.M.)
1611.02.0.0.00	INSCRIÇÃO EM CONCURSOS E PROCESSOS SELETIVOS		
1611.02.0.1.00	INSC.CONC.PROC.SELETIVOS-PRINCIPAL		LEI MUNICIPAL Nº 16/1997 DE 26/05/1997 (C.T.M.)
1690.00.0.0.00	OUTROS SERVIÇOS		
1699.00.0.0.00	OUTROS SERVIÇOS		
1699.99.0.0.00	OUTROS SERVIÇOS		
1699.99.0.1.00	OUTROS SERVIÇOS - PRINCIPAL		LEI MUNICIPAL Nº 16/1997 DE 26/05/1997 (C.T.M.)
1700.00.0.0.00	TRANSFERÊNCIAS CORRENTES		



PREFEITURA MUNICIPAL DE JUREMA
 RUA PAULO RIBEIRO SOARES - CNPJ:01612585/0001-63

Orçamento Programa - Exercício de 2025

TABELA EXPLICATIVA - LEGISLAÇÃO DA RECEITA
 (Inc. III, § 1º, Art.2º)

Página 7

Código	Discriminação	Fonte	Legislação
1710.00.0.0.00	TRANSFERÊNCIAS DA UNIÃO E DE SUAS ENTIDADES		
1711.00.0.0.00	TRANSFERÊNCIAS DECORRENTES DE PARTICIPAÇÃO NA RECEITA DA UNI		
1711.51.0.0.00	COTA-PARTE DO FUNDO DE PARTICIPAÇÃO DOS MUNICÍPIOS - FPM		
1711.51.1.0.00	COTA-PARTE DO FUNDO DE PARTICIPAÇÃO DOS MUNICÍPIOS - COTA ME		
1711.51.1.1.00	COTA-PARTE DO FPM- COTA MENSAL - PRINCIPAL		CONSTITUIÇÃO FEDERAL DE 05/10/88, ART. 159, INCISO I, LETRA 'B'.
1711.51.2.0.00	COTA-PARTE DO FUNDO DE PARTICIPAÇÃO DOS MUNICÍPIOS - COTAS E		
1711.51.2.1.00	COTA-PARTE DO FPM- COTAS EXTRAORDINARIAS - PRINCIPAL		EMENDA CONSTITUCIONAL Nº 55/2007 DE 20/09/2007.
1711.52.0.0.00	COTA-PARTE DO IMPOSTO SOBRE A PROPRIEDADE TERRITORIAL RURAL		
1711.52.0.1.00	COTA-PARTE DO IMP. PROPRIED.TERRIT.RURAL - PRINCIPAL		CONSTITUIÇÃO FEDERAL DE 05/10/88, ART. 158, INCISO II.
1712.00.0.0.00	TRANSF.COMPENS.FINANC.EXPL.RECURSOS NATURAIS		
1712.51.0.0.00	COTA-PARTE COMPENS.FINANC.EXPL.RECURSOS MINERAIS CFEM		
1712.51.0.1.00	CFEM - PRINCIPAL		LEI Nº 13.540, DE 18 DE DEZEMBRO DE 2017
1712.52.0.0.00	COTA-PARTE COMPENSAÇÃO FINANCEIRA PRODUÇÃO PETRÓLEO		
1712.52.4.0.00	COTA-PARTE DO FUNDO ESPECIAL DO PETRÓLEO - FEP		
1712.52.4.1.00	COTA - PARTE FEP- PRINCIPAL		LEI FEDERAL 7990/89 DE 28/12/1989.
1712.53.0.0.00	COTA-PARTE BÔNUS ASSINATURA CONTRATO PARTILHA DE PRODUÇÃO		
1712.53.0.1.00	COTA/PARTE BÔNUS ASSIN.CONTR.PART.PROD.-PRINCIPAL		LEI 13.885/2019
1712.99.0.0.00	OUTRAS TRANSF.COMP.FINANC.EXPLORAÇÃO DE RECURSOS NATURAIS		
1712.99.0.1.00	OUTR.TRANSF.COMP.FINAN.EXPL.RECUR.NAT.-PRINCIPAL		LEGISLAÇÃO ESPECIFICA
1713.00.0.0.00	TRANSFERÊNCIAS RECURSOS SISTEMA ÚNICO SAÚDE - SUS		
1713.50.0.0.00	TRANSF.SUS-FUNDO A FUNDO - BLOCO DE MANUTENÇÃO		
1713.50.1.0.00	TRANSF.SUS-FUNDO A FUNDO - BLOCO DE MANUTENÇÃO		
1713.50.1.1.00	TRANS.SUS-BLOCO MANUT.ATEN.PRIMÁRIA-PRINCIPAL		
1713.50.1.1.01	TRANSFERÊNCIAS DE RECURSOS DO BLOCO DE MANUTENÇÃO DAS Ações		Portaria GM/MS Nº 3.283, de 7 de março de 2024
1713.50.1.1.02	TRANSF. REC. DO BL. DE MANUT. DAS Ações-EMENDA INDIVIDUAL		CONSTITUIÇÃO FEDERAL DE 05/10/88, ART. 166-A, § 1º.
1713.50.1.1.03	TRANSF. REC. DO BL. DE MANUT. DAS Ações-EMENDA DE BANCADA		CONSTITUIÇÃO FEDERAL DE 05/10/88, ART. 166-A, §



PREFEITURA MUNICIPAL DE JUREMA
 RUA PAULO RIBEIRO SOARES - CNPJ:01612585/0001-63

Orçamento Programa - Exercício de 2025

TABELA EXPLICATIVA - LEGISLAÇÃO DA RECEITA
 (Inc. III, § 1º, Art.2º)

Página 8

Código	Discriminação	Fonte	Legislação
			1º.
1713.50.1.1.04	TRANSFERÊNCIAS DE REC. DO BLOCO DE MANUTENÇÃO DAS AÇÕES-PACS		Portaria GM/MS Nº 3.283, de 7 de março de 2024
1713.50.2.0.00	TRANSF.SUS- BLOCO MANUTENÇÃO-ATENÇÃO ESPECIALIZADA		
1713.50.2.1.00	TRANS.SUS-BLOCO MANUT.ATEN.ESPEC.-PRINCIPAL		Portaria GM/MS Nº 3.283, de 7 de março de 2024
1713.50.3.0.00	TRANSF.SUS- BLOCO MANUTENÇÃO-VIGILÂNCIA EM SAÚDE		
1713.50.3.1.00	TRANS.SUS-BLOCO MANUT-VIGILÂNCIA SAÚDE-PRINCIPAL		
1713.50.3.1.01	TRANSFERÊNCIAS DE RECURSOS DO BLOCO DE MANUTENÇÃO DAS AÇÕES		Portaria GM/MS Nº 3.283, de 7 de março de 2024
1713.50.3.1.02	TRANSFERÊNCIAS DE REC. DO BLOCO DE MANUTENÇÃO DAS AÇÕES-ACE		Portaria GM/MS Nº 3.283, de 7 de março de 2024
1713.50.4.0.00	TRANSF.SUS- BLOCO MANUTENÇÃO-ASSISTÊNCIA FARMACÊUTICA		
1713.50.4.1.00	TRANS.SUS- BLOCO MANUT.-ASSIST.FARMAC.-PRINCIPAL		Portaria GM/MS Nº 3.283, de 7 de março de 2024
1713.50.5.0.00	TRANSF.SUS- BLOCO MANUTENÇÃO- GESTÃO DO SUS		
1713.50.5.1.00	TRANS.SUS- BLOCO MANUT.-GESTÃO SUS-PRINCIPAL		
1713.50.5.1.01	TRANSFERÊNCIAS DE RECURSOS DO BLOCO DE MANUTENÇÃO DAS AÇÕES		Portaria GM/MS Nº 3.283, de 7 de março de 2024
1713.50.5.1.02	TRANSF. DE REC. DO BLOCO DE MANUT DAS AÇÕES-PISO ENFERMAGEM		Portaria de Consolidação GM/MS nº 6, de 28 de setembro de 2017
1713.50.5.1.03	TRANS.SUS- BLOCO MANUT.-GESTÃO SUS-SUS DIGITAL		PORTARIA GM/MS Nº 4.924
1713.50.9.0.00	TRANSF.SUS- BLOCO MANUTENÇÃO- OUTROS PROGRAMAS		
1713.50.9.1.00	TRANS.SUS-BLOCO MANUT.-OUTROS PROGR.-PRINCIPAL		
1713.50.9.1.01	TRANSF. DE REC. DO BL. DE MANUTENÇÃO DAS Ações-COVID		Portaria GM/MS Nº 3.283, de 7 de março de 2024
1713.50.9.1.02	TRANSF. DE REC. DO BLOCO DE MANUTENÇÃO DAS Ações-OUTROS PROG		Portaria GM/MS Nº 3.283, de 7 de março de 2024
1713.51.0.0.00	TRANSF.SUS-FUNDO A FUNDO - BLOCO DE ESTRUTURAÇÃO		
1713.51.1.0.00	TRANSF.SUS-FUNDO FUNDO-BLOCO ESTRUTURAÇÃO-ATENÇÃO PRIMÁRIA		
1713.51.1.1.00	TRANS.SUS-BLOCO ESTRUT.-ATEN.PRIMÁRIA-PRINCIPAL		Portaria GM/MS Nº 3.283, de 7 de março de 2024
1714.00.0.0.00	TRANSF.RECURSOS FUNDO NAC.DESENVOLVIMENTO EDUCAÇÃO-FNDE		
1714.50.0.0.00	TRANSFERÊNCIAS DO SALÁRIO-EDUCAÇÃO		
1714.50.0.1.00	TRANSF.SALÁRIO-EDUCAÇÃO- PRINCIPAL		LEI FEDERAL 10.832/03 DE 29/12/2003.
1714.51.0.0.00	TRANSFERÊNCIAS FNDE- PROGR.DINH.DIRETO NA ESCOLA - PDDE		
1714.51.0.1.00	TRANSF.FNDE-PROGR.DINH.DIRETO ESCOLA-PDDE-PRINCIPAL		RESOLUÇÃO/CD/FNDE Nº 10, DE 18/04/2013.



PREFEITURA MUNICIPAL DE JUREMA
RUA PAULO RIBEIRO SOARES - CNPJ:01612585/0001-63

Orçamento Programa - Exercício de 2025

TABELA EXPLICATIVA - LEGISLAÇÃO DA RECEITA
(Inc. III, § 1º, Art.2º)

Página 9

Código	Discriminação	Fonte	Legislacao
1714.52.0.0.00	TRANSF.PROGRAMA NACIONAL ALIMENTAÇÃO ESCOLA- PNAE		
1714.52.0.1.00	TRANSF.PROGR.NAC. ALIMEN.ESCOLA-PNAE-PRINCIPAL		CONSTITUIÇÃO FEDERAL DE 05/10/88, ART. 208, INCISO VII; E RESOLUÇÃO DO FNDE.
1714.53.0.0.00	TRANSF.PROG.NACIONAL APOIOTRANSPORTE DO ESCOLAR - PNATE		
1714.53.0.1.00	TRANSF.PROG.NAC.TRANSF.ESCOLAR-PNATE-PRINCIPAL		LEI FEDERAL 10.880/04 DE 09/06/2004; E PORTARIAS DO FNDE.
1714.99.0.0.00	OUTRAS TRANSF.DIRETAS FUNDO NACIONAL DESENV.EDUCAÇÃO-FNDE		
1714.99.0.1.00	OUTRAS TRANSF. FNDE- PRINCIPAL		
1714.99.0.1.01	OUTRAS TRANSFERÊNCIAS DIRETAS DO FNDE		CONSTITUIÇÃO FEDERAL DE 05/10/88, ARTS. 205 E 208 INCISO VII; E RESOLUÇÕES FNDE.
1714.99.0.1.02	OUTRAS TRANSFERÊNCIAS DIRETAS - OUTROS REC. EDUCAÇÃO		LEGISLAÇÃO ESPECIFICA
1715.00.0.0.00	TRANSFERÊNCIAS COMPLEMENTAÇÃO DA UNIÃO -FUNDEB		
1715.50.0.0.00	TRANSFERÊNCIAS COMPLEMENTAÇÃO UNIÃO FUNDEB-VAAT		
1715.50.0.1.00	TRANSF.COMP.UNIÃO FUNDEB-VAAT-PRINCIPAL		Art.28 da LEI 14.113/2020.
1715.51.0.0.00	TRANSFERÊNCIAS COMPLEMENTAÇÃO UNIÃO FUNDEB-VAAF		
1715.51.0.1.00	TRANSF.COMP.UNIÃO FUNDEB-VAAF-PRINCIPAL		LEI FEDERAL Nº 14.113/20 DE 25/12/2020.
1715.52.0.0.00	TRANSFERÊNCIAS COMPLEMENTAÇÃO UNIÃO FUNDEB-VAAR		
1715.52.0.1.00	TRANSF.COMP.UNIÃO FUNDEB-VAAR-PRINCIPAL		LEI FEDERAL Nº 14.113/20 DE 25/12/2020.
1716.00.0.0.00	TRANSF.RECURSOS FUNDO NACIONAL ASSISTÊNCIA SOCIAL-FNAS		
1716.50.0.0.00	TRANSF.RECURSOS FUNDO NACIONAL ASSISTÊNCIA SOCIAL-FNAS		
1716.50.0.1.00	TRANSF.RECURSOS-FNAS-PRINCIPAL		
1716.50.0.1.01	TRANSFERÊNCIA DE RECURSO DO FNAS-PROG PRIMEIRA INFANCIA SUAS		DECRETO FEDERAL Nº 8869 DE 05/10/2016.
1716.50.0.1.02	TRANSFERÊNCIAS DE RECURSOS DO FNAS - PSB PBF1		LEIS FEDERAIS Nº 8742/93 DE 07/12/1993 E 12435/11
1716.50.0.1.03	TRANSFERÊNCIAS DE RECURSOS DO FNAS - PSB SCFV		LEIS FEDERAIS Nº 8742/93 DE 07/12/1993 E 12435/11
1716.50.0.1.04	TRANSFERÊNCIAS DE RECURSOS DO FNAS - PSB PBV III - EQ. VOL		LEIS FEDERAIS Nº 8742/93 DE 07/12/1993 E 12435/11
1716.50.0.1.05	TRANSFERÊNCIAS DE RECURSOS DO FNAS - IGD-BOLSA FAMILIA		LEIS FEDERAIS Nº 8742/93 DE 07/12/1993 E 12435/11
1716.50.0.1.06	TRANSFERÊNCIAS DE RECURSOS DO FNAS - IGD-SUAS		LEIS FEDERAIS Nº 8742/93 DE 07/12/1993 E 12435/11
1716.50.0.1.07	TRANSFERÊNCIAS DE RECURSOS DO FNAS - BPC NA ESCOLA		PORTARIA INTERMINISTERIAL Nº 18 DE 24/04/2007.



PREFEITURA MUNICIPAL DE JUREMA
RUA PAULO RIBEIRO SOARES - CNPJ:01612585/0001-63

Orçamento Programa - Exercício de 2025

TABELA EXPLICATIVA - LEGISLAÇÃO DA RECEITA
(Inc. III, § 1º, Art.2º)

Página 10

Código	Discriminação	Fonte	Legislacao
1716.50.0.1.08	TRANSFERÊNCIAS DE RECURSOS DO FNAS - MEDIA COMPLEXIDADE		LEGISLAÇÃO ESPECIFICA
1716.50.0.1.09	TRANSFERÊNCIAS DE RECURSOS DO FNAS - OUTROS PROG. FNAS		LEIS FEDERAIS Nº 8742/93 DE 07/12/1993 E 12435/11
1716.50.0.1.10	TRANSFERÊNCIAS DE RECURSOS DO FNAS - ESTRUTURAÇÃO REDE SUAS		LEIS FEDERAIS Nº 8742/93 DE 07/12/1993 E 12435/11
1717.00.0.0.00	TRANSFERÊNCIAS DE CONVÊNIO DA UNIÃO E DE SUAS ENTIDADES		
1717.50.0.0.00	TRANSF.CONVÊNIO UNIÃO SISTEMA ÚNICO SAÚDE-SUS		
1717.50.0.1.00	TRANSF.CONV.UNIÃO-SUS-PRINCIPAL		DECRETO FEDERAL Nº 8943/16 DE 27/12/2016.
1717.51.0.0.00	TRANSF.CONVÊNIO UNIÃO PROGRAMAS DE EDUCAÇÃO		
1717.51.0.1.00	TRANSF.CONV.UNIÃO- PROGR.EDUC.-PRINCIPAL		DECRETO FEDERAL Nº 8943/16 DE 27/12/2016.
1717.52.0.0.00	TRANSF.CONVÊNIO UNIÃO PROGRAMAS ASSISTENCIA SOCIAL		
1717.52.0.1.00	TRANSF.CONV.UNIÃO PROGR.ASSIST.SOCIAL-PRINCIPAL		DECRETO FEDERAL Nº 8943/16 DE 27/12/2016.
1717.99.0.0.00	OUTRAS TRANSF. CONVÊNIO UNIÃO ENTIDADES		
1717.99.0.1.00	OUTRAS TRANSF.CONV.UNIÃO ENTIDADES-PRINCIPAL		DECRETO FEDERAL Nº 8943/16 DE 27/12/2016.
1719.00.0.0.00	OUTRAS TRANSFERÊNCIAS RECURSOS UNIÃO E DE SUAS ENTIDADES		
1719.56.0.0.00	TRANSF.DECISÃO JUDICIAL (PRECATÓRIOS)-FUNDEF		
1719.56.0.1.00	TRANSF.DECISÃO JUDICIAL (PRECAT.)-FUNDEF-PRINCIPAL		LEGISLAÇÃO ESPECIFICA
1719.57.0.0.00	TRANSFERÊNCIA ESPECIAL DA UNIÃO		
1719.57.0.1.00	TRANSF.ESPECIAL DA UNIÃO-PRINCIPAL		EMENDA CONSTITUCIONAL Nº 105 DE 2019, ART. 166-A.
1719.58.0.0.00	TRANSF.OBRIG.LEI COMPLEMENTAR Nº 176/2020		
1719.58.0.1.00	TRANSF.OBRIG.LEI COMPLEM.Nº 176/2020-PRINCIPAL		LEI COMPLEMENTAR Nº 176, DE 29 DE DEZEMBRO DE 2020
1719.60.0.0.00	TRANSFERÊNCIAS ALDIR BLANC LEI Nº 14.399/2022		
1719.60.0.1.00	TRANSF.ALDIR BLANC LEI Nº 14.399/2022-PRINCIPAL		LEI 14399/2022
1719.99.0.0.00	OUTRAS TRANSF.RECURSOS UNIÃO ENTIDADES		
1719.99.0.1.00	OUTRAS TRANSF.RECURSOS UNIÃO ENTID.-PRINCIPAL		
1719.99.0.1.01	OUTRAS TRANSFERÊNCIAS DE RECURSOS DA UNIÃO-NÃO VINCULADOS		LEGISLAÇÃO ESPECIFICA
1719.99.0.1.02	OUTRAS TRANSF. DE RECURSOS DA UNIÃO-OUTROS VINC. DE TRANSF.		LEGISLAÇÃO ESPECIFICA.



PREFEITURA MUNICIPAL DE JUREMA
 RUA PAULO RIBEIRO SOARES - CNPJ:01612585/0001-63

Orçamento Programa - Exercício de 2025

TABELA EXPLICATIVA - LEGISLAÇÃO DA RECEITA

(Inc. III, § 1º, Art.2º)

Página 11

Código	Discriminação	Fonte	Legislação
1719.99.0.1.03	OUTRAS TRANSFERÊNCIAS DE RECURSOS DA UNIÃO-OUTROS REC. VINC.		LEGISLAÇÃO REALIZADA
1719.99.0.1.04	OUTRAS TRANSF. DE RECURSOS DA UNIÃO - LPG-MUNI-AUD		LC 195/2022 - ART. 5º
1719.99.0.1.05	OUTRAS TRANSFERÊNCIAS DE RECURSOS DA UNIÃO-LPG-MUNI-OUTRAS		LC Nº 195/2022 - ART. 8º
1719.99.0.1.06	OUTRAS TRANSF.RECUR.UNIÃO ENTID.- OUTRAS VINC UNIÃO		LEGISLAÇÃO ESPECIFICA
1720.00.0.0.00	TRANSFERÊNCIAS ESTADOS DISTRITO FEDERAL E DE SUAS ENTIDADES		
1721.00.0.0.00	PARTICIPAÇÃO NA RECEITA DOS ESTADOS E DISTRITO FEDERAL		
1721.50.0.0.00	COTA-PARTE DO ICMS		
1721.50.0.1.00	COTA-PARTE DO ICMS – PRINCIPAL		CONSTITUIÇÃO FEDERAL DE 05/10/88, ART. 158, INCISO IV; E LEI COMPLEMENTAR Nº 63/90 DE 11/01/1990, ART. 3.
1721.51.0.0.00	COTA-PARTE DO IPVA		
1721.51.0.1.00	COTA-PARTE DO IPVA – PRINCIPAL		CONSTITUIÇÃO FEDERAL DE 05/10/88, ART. 158, INCISO III; E LEI COMPLEMENTAR Nº 63/90 DE 11/01/1990, ART. 2.
1721.52.0.0.00	COTA-PARTE DO IPI – MUNICÍPIOS		
1721.52.0.1.00	COTA-PARTE DO IPI – MUNICÍPIOS – PRINCIPAL		CONSTITUIÇÃO FEDERAL DE 05/10/88, ART. 159, INCISO II; E LEI COMPLEMENTAR Nº 61/89 DE 26/12/1989, ART. 5.
1721.53.0.0.00	COTA-PARTE CONTRIBUIÇÃO INTERVENÇÃO DOMÍNIO ECONÔMICO		
1721.53.0.1.00	COTA-PARTE-CIDE-PRINCIPAL		LEIS FEDERAIS Nº 10336/01 DE 19/12/2001; 10636/02 DE 30/12/2002; E 10866/04 DE 04/5/2004.
1723.00.0.0.00	TRANSFERÊNCIAS RECURSOS SISTEMA ÚNICO SAÚDE – SUS		
1723.50.0.0.00	TRANSFERÊNCIAS RECURSOS SISTEMA ÚNICO SAÚDE – SUS		
1723.50.0.1.00	TRANSF.RECURSOS-SUS-PRINCIPAL		
1723.50.0.1.01	TRANSF. DE REC. DO SIST. ÚNICO DE SAÚDE – COFINANCIAMENTO		DECRETO ESTADUAL Nº 15.100
1723.50.0.1.02	TRANSF. DE REC. DO SIST. ÚNICO DE SAÚDE – COVID ESTADO		LEGISLAÇÃO ESTADUAL
1723.50.0.1.03	TRANSF DE REC. DO SISTEMA ÚNICO DE SAÚDE – OUTRAS DO ESTADO		LEGISLAÇÃO ESTADUAL
1723.50.0.1.04	TRANSF. DE RECURSOS DO SISTEMA ÚNICO DE SAÚDE – HOSPITAL		LEGISLAÇÃO ESTADUAL
1724.00.0.0.00	TRANSF.CONVÊNIO ESTADOS E DF ENTIDADES		
1724.50.0.0.00	TRANSF.CONV.ESTADOS E DF PARA SUS		



PREFEITURA MUNICIPAL DE JUREMA
 RUA PAULO RIBEIRO SOARES - CNPJ:01612585/0001-63

Orçamento Programa - Exercício de 2025

TABELA EXPLICATIVA - LEGISLAÇÃO DA RECEITA

(Inc. III, § 1º, Art.2º)

Página 12

Código	Discriminação	Fonte	Legislação
1724.50.0.1.00	TRANSF.CONV.ESTADOS E DF PARA SUS-PRINCIPAL		DECRETOS ESTADUAIS Nº 12440/06 DE 01/12/2006 E Nº 13860/09 DE 22/09/2009.
1729.00.0.0.00	OUTRAS TRANSFERÊNCIAS DOS ESTADOS E DISTRITO FEDERAL		
1729.51.0.0.00	TRANSFERÊNCIAS DE ESTADOS DESTINADAS À ASSISTÊNCIA SOCIAL		
1729.51.0.1.00	TRANSF.ESTADOS ASSIST.SOCIAL-PRINCIPAL		LEGISLAÇÃO ESTADUAL
1729.52.0.0.00	TRANSF.RECURSOS PROGRAMAS DE EDUCAÇÃO		
1729.52.0.1.00	TRANSF.RECURSOS PROGR.EDUCAÇÃO-PRINCIPAL		LEGISLAÇÃO ESPECIFICA
1729.99.0.0.00	OUTRAS TRANSFERÊNCIAS DOS ESTADOS E DF		
1729.99.0.1.00	OUTRAS TRANSF. ESTADOS E DF-PRINCIPAL		
1729.99.0.1.01	OUTRAS TRANSFERÊNCIAS DOS ESTADOS E DF - PRINCIPAL		LAGISLAÇÃO ESPECIFICIA
1729.99.0.1.02	OUTRAS TRANSFERÊNCIAS DOS ESTADOS E DF - TRANSF. ESPECIAL		LEGISLAÇÃO ESPECIFICA
1729.99.0.1.03	OUTRAS TRANSF. ESTADOS E DF-OUTROS VINC. ESTADOS		LEGISLAÇÃO ESPECIFICA
1740.00.0.0.00	TRANSFERÊNCIAS DE INSTITUIÇÕES PRIVADAS		
1741.00.0.0.00	TRANSFERÊNCIAS DE INSTITUIÇÕES PRIVADAS		
1741.01.0.0.00	TRANSF.INSTITUIÇÕES PRIVADAS PAR ÓRGÃOS E ENTIDADES UNIÃO		
1741.01.0.1.00	TRANSF.INST.PRIV.ÓRGÃOS ENTID.UNIÃO-PRINCIPAL		LEGISLAÇÃO ESPECIFICA
1750.00.0.0.00	TRANSFERÊNCIAS DE OUTRAS INSTITUIÇÕES PÚBLICAS		
1751.00.0.0.00	TRANSF.RECURSOS FUNDO MANUTENÇÃO DESENVOL.EDUCAÇÃO-FUNDEB		
1751.50.0.0.00	TRANSF.RECURSOS FUNDO MANUTENÇÃO DESENVOL.EDUCAÇÃO-FUNDEB		
1751.50.0.1.00	TRANSF.RECURSOS FUNDEB-PRINCIPAL		LEI FEDERAL Nº 14.113/20 DE 25/12/2020.
1790.00.0.0.00	DEMAIS TRANSFERÊNCIAS CORRENTES		
1791.00.0.0.00	TRANSFERÊNCIAS DE PESSOAS FÍSICAS		
1791.01.0.0.00	TRANSFERÊNCIAS PESSOAS FÍSICAS ÓRGÃOS ENTIDADES UNIÃO		
1791.01.0.1.00	TRANSF.PESS.FÍS.ÓRGÃOS ENTID.UNIÃO-PRINCIPAL		LEGISLAÇÃO ESPECIFICA
1900.00.0.0.00	OUTRAS RECEITAS CORRENTES		
1920.00.0.0.00	INDENIZAÇÕES, RESTITUIÇÕES E RESSARCIMENTOS		
1921.00.0.0.00	INDENIZAÇÕES		
1921.99.0.0.00	OUTRAS INDENIZAÇÕES		
1921.99.0.2.00	OUTRAS INDENIZAÇÕES – MULTAS E JUROS		LEGISLAÇÃO ESPECIFICA



PREFEITURA MUNICIPAL DE JUREMA
RUA PAULO RIBEIRO SOARES - CNPJ:01612585/0001-63

Orçamento Programa - Exercício de 2025

TABELA EXPLICATIVA - LEGISLAÇÃO DA RECEITA
(Inc. III, § 1º, Art.2º)

Página 13

Código	Discriminação	Fonte	Legislacao
1922.00.0.0.00	RESTITUIÇÕES		
1922.99.0.0.00	OUTRAS RESTITUIÇÕES		
1922.99.0.1.00	OUTRAS RESTITUIÇÕES – PRINCIPAL		LEGISLAÇÃO ESPECIFICA
1990.00.0.0.00	DEMAIS RECEITAS CORRENTES		
1999.00.0.0.00	OUTRAS RECEITAS CORRENTES		
1999.03.0.0.00	COMPENSAÇÕES FINANCEIRAS ENTRE OS REGIMES DE PREVIDÊNCIA		
1999.03.0.1.00	COMPEN.FINANC.ENTRE REGIMES PREVID.–PRINCIPAL		LEI MUNICIPAL Nº 005/2009 DE 13/04/2009.
2000.00.0.0.00	RECEITAS DE CAPITAL		
2100.00.0.0.00	OPERAÇÕES DE CRÉDITO		
2110.00.0.0.00	OPERAÇÕES DE CRÉDITO – MERCADO INTERNO		
2119.00.0.0.00	OUTRAS OPERAÇÕES DE CRÉDITO – MERCADO INTERNO		
2119.99.0.0.00	OUTRAS OPERAÇÕES DE CRÉDITO – MERCADO INTERNO		
2119.99.0.1.00	OUTRAS OP.CRÉDITO-MERCADO INTERNO-PRINCIPAL		LEI COMPLEMENTAR Nº 101/00 DE 04/05/2000 (LRF), ART. 32 § 1.
2200.00.0.0.00	ALIENAÇÃO DE BENS		
2210.00.0.0.00	ALIENAÇÃO DE BENS MÓVEIS		
2213.00.0.0.00	ALIENAÇÃO DE BENS MÓVEIS E SEMOVENTES		
2213.01.0.0.00	ALIENAÇÃO DE BENS MÓVEIS E SEMOVENTES		
2213.01.0.1.00	ALIEN.BENS MÓVEIS E SEMOVENTES-PRINCIPAL		LRF Nº 101/00, DE 04/05/2000.
2220.00.0.0.00	ALIENAÇÃO DE BENS IMÓVEIS		
2221.00.0.0.00	ALIENAÇÃO DE BENS IMÓVEIS		
2221.01.0.0.00	ALIENAÇÃO DE BENS IMÓVEIS		
2221.01.0.1.00	ALIENAÇÃO DE BENS IMÓVEIS – PRINCIPAL		ART. 24 A 29 DA LEI Nº 9.636, DE 15/05/1998, E LEI Nº 8.025, DE 12/04/1990.
2400.00.0.0.00	TRANSFERÊNCIAS DE CAPITAL		
2410.00.0.0.00	TRANSFERÊNCIAS DA UNIÃO E DE SUAS ENTIDADES		
2411.00.0.0.00	TRANSFERÊNCIAS DE RECURSOS DO SISTEMA ÚNICO DE SAÚDE – SUS		
2411.50.0.0.00	TRANSF.RECURSOS-SUS-FUNDO A FUNDO – BLOCO DE MANUTENÇÃO		
2411.50.1.0.00	TRANSF.RECUR.-SUS-BLOCO MANUTENÇÃO-ATENÇÃO PRIMÁRIA		
2411.50.1.1.00	TRANSF.-SUS-BLOCO MANUT.ATEN.PRIMÁRIA-PRINCIPAL		Portaria GM/MS Nº 3.283, de 7 de março de 2024



PREFEITURA MUNICIPAL DE JUREMA
RUA PAULO RIBEIRO SOARES - CNPJ:01612585/0001-63

Orçamento Programa - Exercício de 2025

TABELA EXPLICATIVA - LEGISLAÇÃO DA RECEITA
(Inc. III, § 1º, Art.2º)

Página 14

Código	Discriminação	Fonte	Legislacao
2411.50.3.0.00	TRANSF.-SUS-BLOCO MANUTENÇÃO-VIGILÂNCIA EM SAÚDE		
2411.50.3.1.00	TRANSF.-SUS-BLOCO MANUT.-VIGILÂNCIA SAÚDE-PRINCIPAL		Portaria GM/MS Nº 3.283, de 7 de março de 2024
2411.51.0.0.00	TRANSF.RECURSOS-SUS-FUNDO A FUNDO – BLOCO DE ESTRUTURAÇÃO		
2411.51.1.0.00	TRANSF.-SUS-BLOCO ESTRUTURAÇÃO-ATENÇÃO PRIMÁRIA		
2411.51.1.1.00	TRANSF.-SUS-BLOCO ESTRUT.-ATEN.PRIMÁRIA-PRINCIPAL		Portaria GM/MS Nº 3.283, de 7 de março de 2024
2411.51.5.0.00	TRANSF.-SUS-BLOCO ESTRUTURAÇÃO-GESTÃO DO SUS		
2411.51.5.1.00	TRANSF.-SUS-BLOCO ESTRUT.-GESTÃO-SUS-PRINCIPAL		Portaria GM/MS Nº 3.283, de 7 de março de 2024
2411.51.9.0.00	TRANSF.-SUS-BLOCO ESTRUTURAÇÃO-OUTROS PROGRAMAS		
2411.51.9.1.00	TRANSF.-SUS-BLOCO ESTRUT.-OUTROS Progr.-PRINCIPAL		
2411.51.9.1.01	TRANSFERÊNCIAS DE RECURSOS DO BLOCO DE ESTRUTURAÇÃO DA REDE		Portaria GM/MS Nº 3.283, de 7 de março de 2024
2412.00.0.0.00	TRANSF.RECUR.FUNDO NACIONAL DESENVOLVIMENTO EDUCAÇÃO-FNDE		
2412.50.0.0.00	TRANSF.RECUR. PROGRAMAS EDUCAÇÃO		
2412.50.1.0.00	TRANSF.PROGR.TRANSF.ESC.ED.BÁSICA-CAMINHO ESCOLA		
2412.50.1.1.00	TRANSF.PROGR.TRANSF.ESC.ED.BÁS.-CAMINHO ESCOLA-PRINCIPAL		CONSTITUIÇÃOFEDERAL DE 05/10/88, ARTs. 205 E 208 INCISO VII; E RESOLUÇÕES DO FNDE.
2412.50.2.0.00	TRANS.PROGR.NAC.REEST.AQ.EQUIP.ED.INFANTIL-PROINFÂNCIA		
2412.50.2.1.00	TRANS.PROG.NAC.REEST.AQ.EQUIP.ED.INF.L-PROINFÂNCIA-PRINCIPAL		CONSTITUIÇÃOFEDERAL DE 05/10/88, ARTs. 205 E 208 INCISO VII; E RESOLUÇÕES DO FNDE.
2412.50.9.0.00	OUTRAS TRANSFERÊNCIAS DESTINADAS A PROGRAMAS DE EDUCAÇÃO		
2412.50.9.1.00	OUTRAS TRANSF. Progr. EDUCAÇÃO-PRINCIPAL		CONSTITUIÇÃOFEDERAL DE 05/10/88, ARTs. 205 E 208 INCISO VII; E RESOLUÇÕES DO FNDE.
2413.00.0.0.00	TRANSF.RECURSOS FUNDO NACIONAL ASSISTÊNCIA SOCIAL-FNAS		
2413.50.0.0.00	TRANSF.RECURSOS FUNDO NACIONAL ASSISTÊNCIA SOCIAL-FNAS		
2413.50.0.1.00	TRANSF.RECUR.FUNDO NAC.ASSIST.SOCIAL-FNAS-PRINCIPAL		
2413.50.0.1.01	TRANSFERÊNCIAS DE RECURSOS DO FUNDO NACIONAL DE ASSISTÊNCIA		LEIS FEDERAIS Nº 8742/93 DE 07/12/1993 E 12435/11 DE 06/07/2011.
2413.50.0.1.02	TRANSF. DE REC. DO FUNDO NACIONAL DE ASSISTÊNCIA-OUTROS FNAS		LEIS FEDERAIS Nº 8742/93 DE 07/12/1993 E 12435/11 DE 06/07/2011.
2414.00.0.0.00	TRANSFERÊNCIAS DE CONVÊNIO DA UNIÃO E DE SUAS ENTIDADES		
2414.50.0.0.00	TRANSF. CONVÊNIO UNIÃO PARA O SUS		



PREFEITURA MUNICIPAL DE JUREMA
RUA PAULO RIBEIRO SOARES - CNPJ:01612585/0001-63

Orçamento Programa - Exercício de 2025
TABELA EXPLICATIVA - LEGISLAÇÃO DA RECEITA
(Inc. III, § 1º, Art.2º)

Página 15

Código	Discriminação	Fonte	Legislação
2414.50.0.1.00	TRANSF. CONV.UNIÃO PARA O SUS-PRINCIPAL		DECRETO FEDERAL Nº 8943/16 DE 27/12/2016.
2414.51.0.0.00	TRANSF. CONVÊNIO UNIÃO PROGRAMAS EDUCAÇÃO		
2414.51.0.1.00	TRANSF. CONV.UNIÃO Progr.EDUCAÇÃO-PRINCIPAL		DECRETO FEDERAL Nº 8943/16 DE 27/12/2016.
2414.52.0.0.00	TRANSF. CONVÊNIO UNIÃO PROGRAMAS DE SANEAMENTO BÁSICO		
2414.52.0.1.00	TRANSF.CONV.UNIÃO Progr.SANEAM.BÁSICO-PRINCIPAL		DECRETO FEDERAL Nº 8943/16 DE 27/12/2016.
2414.54.0.0.00	TRANSF.CONVÊNIO UNIÃO PROGRAMAS INFRAESTRUTURA TRANSPORTE		
2414.54.0.1.00	TRANSF.CONV.UNIÃO Progr.INFRA TRANSP.-PRINCIPAL		DECRETO FEDERAL Nº 8943/16 DE 27/12/2016.
2414.99.0.0.00	OUTRAS TRANSFERÊNCIAS CONVÊNIO UNIÃO E DE SUAS ENTIDADES		
2414.99.0.1.00	OUTRAS TRANSF.CONV.UNIÃO SUAS ENTID.-PRINCIPAL		DECRETO FEDERAL Nº 8943/16 DE 27/12/2016.
2419.00.0.0.00	OUTRAS TRANSF. RECURSOS UNIÃO E DE SUAS ENTIDADES		
2419.51.0.0.00	TRANSFERÊNCIA ESPECIAL DA UNIÃO		
2419.51.0.1.00	TRANSF.ESPECIAL UNIÃO-PRINCIPAL		EMENDA CONSTITUCIONAL Nº 105 DE 2019, ART. 166-A.
2420.00.0.0.00	TRANSF.ESTADOS E DO DISTRITO FEDERAL E DE SUAS ENTIDADES		
2422.00.0.0.00	TRANSF CONVÊNIO ESTADOS E DF E DE SUAS ENTIDADES		
2422.50.0.0.00	TRANSFERÊNCIAS CONVÊNIO ESTADOS PARA SUS		
2422.50.0.1.00	TRANSF.CONV.ESTADOS PARA SUS-PRINCIPAL		DECRETOS ESTADUAIS Nº 12440/06 DE 01/12/2006 E Nº 13860/09 DE 22/09/2009.
2422.51.0.0.00	TRANSFERÊNCIAS DE CONVÊNIO DOS ESTADOS DESTINADAS A PROGRAM		
2422.51.0.1.00	TRANSF.CONV.ESTADOS Progr.EDUCAÇÃO-PRINCIPAL		DECRETOS ESTADUAIS Nº 12440/06 DE 01/12/2006 E Nº 13860/09 DE 22/09/2009.
2422.54.0.0.00	TRANSF CONVÊNIO ESTADOS Progr.INFRAESTRUTURA TRANSPORTE		
2422.54.0.1.00	TRANSF.CONV.ESTADOS Progr.INFRAEST.TRANSP.-PRINCIPAL		DECRETOS ESTADUAIS Nº 12440/06 DE 01/12/2006 E Nº 13860/09 DE 22/09/2009.
2422.99.0.0.00	OUTRAS TRANSF.CONV. ESTADOS E DF E DE SUA ENTIDADES		
2422.99.0.1.00	OUTRAS TRANSF.CONV.EST/DFSUA ENTID.-PRINCIPAL		DECRETOS ESTADUAIS Nº 12440/06 DE 01/12/2006 E Nº 13860/09 DE 22/09/2009.
2429.00.0.0.00	OUTRAS TRANSFERÊNCIAS DE RECURSOS DOS ESTADOS		
2429.99.0.0.00	OUTRAS TRANSFERÊNCIAS DE RECURSOS DOS ESTADOS		
2429.99.0.1.00	OUTRAS TRANSF RECURSOS ESTADOS-PRINCIPAL		LEGISLAÇÃO ESPECÍFICA



PREFEITURA MUNICIPAL DE JUREMA
RUA PAULO RIBEIRO SOARES - CNPJ:01612585/0001-63

Orçamento Programa - Exercício de 2025
TABELA EXPLICATIVA - LEGISLAÇÃO DA RECEITA
(Inc. III, § 1º, Art.2º)

Página 16

Código	Discriminação	Fonte	Legislação
2900.00.0.0.00	OUTRAS RECEITAS DE CAPITAL		
2990.00.0.0.00	DEMAIS RECEITAS DE CAPITAL		
2999.00.0.0.00	OUTRAS RECEITAS DE CAPITAL		
2999.99.0.0.00	OUTRAS RECEITAS DE CAPITAL		
2999.99.0.1.00	OUTRAS RECEITAS DE CAPITAL - PRINCIPAL		LEGISLAÇÃO ESPECÍFICA
7000.00.0.0.00	RECEITAS CORRENTES. (INTRA)		
7200.00.0.0.00	CONTRIBUIÇÕES (INTRA)		
7210.00.0.0.00	CONTRIBUIÇÕES SOCIAIS (INTRA)		
7215.00.0.0.00	CONTRIBUIÇÕES RPPS - (INTRA)		
7215.02.0.0.00	CONTRIBUIÇÃO PATRONAL - SERVIDOR CIVIL (INTRA)		
7215.02.1.0.00	CONTRIBUIÇÃO PATRONAL - SERVIDOR CIVIL ATIVO (INTRA)		
7215.02.1.1.00	CONTRIBUIÇÃO PATRONAL - SERVIDOR CIVIL ATIVO - PRINCIPAL		LEI MUNICIPAL Nº 005/2009 DE 13/04/2009.
7215.02.1.1.00	CONTRIBUIÇÃO PATRONAL - SERVIDOR CIVIL ATIVO - PRINCIPAL		LEI MUNICIPAL Nº 005/2009 DE 13/04/2009.
7215.02.1.1.01	CONTRIBUIÇÃO PATRONAL - SERVIDOR CIVIL ATIVO - CAMARA		LEI MUNICIPAL Nº 005/2009 DE 13/04/2009.
7215.02.1.2.00	CONTRIBUIÇÃO PATRONAL - SERVIDOR CIVIL ATIVO - MULTAS JUROS		LEI MUNICIPAL Nº 005/2009 DE 13/04/2009.
7215.51.0.0.00	CONTRIBUIÇÃO PATRONAL - PARCELAMENTOS (INTRA)		
7215.51.1.0.00	CONTRIB.PATRONAL-SERVIDOR CIVIL ATIVO-PARCELAMENTOS(INTRA)		
7215.51.1.1.00	CONTRIB.PATR.SERV.CIVIL ATIVO-PARC.-PRINCIPAL		LEI MUNICIPAL Nº 005/2009 DE 13/04/2009.
7215.51.1.2.00	CONTRIB.PATR.SERV.CIVIL ATIVO-PARC.-MULTAS JUROS		LEI MUNICIPAL Nº 005/2009 DE 13/04/2009.
9000.00.0.0.00	(R) DEDUÇÕES DA RECEITA		
9500.00.0.0.00	(R) DEDUÇÕES DO FUNDEB		
9510.00.0.0.00	(R) DEDUÇÕES DO FUNDEB		EMENDA CONSTITUCIONAL 53/2006; E LEI FEDERAL Nº 11494/07 DE 20/06/2007.

KAYLANNE DA SILVA Assinado de forma digital por
OLIVEIRA:03804827381 KAYLANNE DA SILVA
CPF:01612585/0001-63
Data: 2024.12.23 11:54:09 -0500

KAYLANNE DA SILVA OLIVEIRA
PREFEITA MUNICIPAL
038.048.273-81

ROMERITO SOARES Assinado de forma digital por
MARTINS:03790661309 ROMERITO SOARES
CPF:01612585/0001-63
Data: 2024.12.23 11:54:09 -0500

ROMERITO SOARES MARTINS
CONTADOR - CRC-PI 10.954/O-7
037.906.613-09



PREFEITURA MUNICIPAL DE JUREMA

RUA PAULO RIBEIRO SOARES - CNPJ:01612585/0001-63
Orçamento Programa - Exercício de 2025

Anexo 01

DEMONSTRATIVO DA RECEITA E DESPESA SEGUNDO AS CATEGORIAS ECONOMICAS
(Inc. II, §1º, Art.2º)

Página 1

RECEITA	R\$	R\$
RECEITAS CORRENTES		
IMPOSTOS, TAXAS E CONTRIBUIÇÕES DE MELHORIA	1.967.500,00	
CONTRIBUIÇÕES	1.325.000,00	
RECEITA PATRIMONIAL	285.000,00	
RECEITA DE SERVIÇOS	21.500,00	
TRANSFERÊNCIAS CORRENTES	41.210.700,00	
OUTRAS RECEITAS CORRENTES	475.000,00	
CONTRIBUIÇÕES (INTRA)	1.606.000,00	
(R) DEDUÇÕES DO FUNDEB	-3.531.200,00	
SUB TOTAL		43.359.500,00
TOTAL		43.359.500,00
SUPERAVIT DO ORÇAMENTO CORRENTE		5.132.100,00
RECEITAS DE CAPITAL		
OPERAÇÕES DE CRÉDITO	100.000,00	
ALIENAÇÃO DE BENS	38.000,00	
TRANSFERÊNCIAS DE CAPITAL	7.929.500,00	
OUTRAS RECEITAS DE CAPITAL	88.000,00	
SUB TOTAL		8.155.500,00
TOTAL		13.287.600,00
RESUMO		
RECEITAS CORRENTES	45.284.700,00	
RECEITAS CORRENTES. (INTRA)	1.606.000,00	
DEDUÇÕES DA RECEITA CORRENTE	-3.531.200,00	
RECEITAS DE CAPITAL	8.155.500,00	
TOTAL DE RECEITAS		51.515.000,00
TOTAL		51.515.000,00

DESPESA	R\$	R\$
DESPESAS CORRENTES		
PESSOAL E ENCARGOS SOCIAIS	20.900.100,00	
JUROS E ENCARGOS DA DÍVIDA	101.000,00	
OUTRAS DESPESAS CORRENTES	17.226.300,00	
SUB TOTAL		38.227.400,00
SUPERAVIT DO ORÇAMENTO CORRENTE		5.132.100,00
TOTAL		43.359.500,00
DESPESAS DE CAPITAL		
INVESTIMENTOS	12.298.600,00	
AMORTIZAÇÃO DA DÍVIDA	300.000,00	
SUB TOTAL		12.598.600,00
RESERVA DO RPPS		439.000,00
RESERVA DE CONTINGENCIA		250.000,00
TOTAL		13.287.600,00
RESUMO		
DESPESAS CORRENTES	38.227.400,00	
DESPESAS DE CAPITAL	12.598.600,00	
RESERVA DE CONTINGÊNCIA	689.000,00	
TOTAL DE DESPESA		51.515.000,00
TOTAL		51.515.000,00



PREFEITURA MUNICIPAL DE JUREMA

RUA PAULO RIBEIRO SOARES - CNPJ:01612585/0001-63
Orçamento Programa - Exercício de 2025

Anexo 01

DEMONSTRATIVO DA RECEITA E DESPESA SEGUNDO AS CATEGORIAS ECONOMICAS
(Inc. II, §1º, Art.2º)

Página 2

KAYLANNE DA SILVA
OLIVEIRA:03804827381

Assinado de forma digital por
KAYLANNE DA SILVA OLIVEIRA:03804827381
Dados: 2024.12.23 11:00:56 -03'00'

KAYLANNE DA SILVA OLIVEIRA
PREFEITA MUNICIPAL
038.048.273-81

ROMERITO SOARES
MARTINS:03790661309

Assinado de forma digital por
ROMERITO SOARES
MARTINS:03790661309
Dados: 2024.12.23 11:16:26 -03'00'

ROMERITO SOARES MARTINS
CONTADOR - CRC-PI 10.954/O-7
037.906.613-09



PREFEITURA MUNICIPAL DE JUREMA
RUA PAULO RIBEIRO SOARES - CNPJ:01612585/0001-63

Anexo 02
Página 1

Orçamento Programa - Exercício de 2025
RECEITAS SEGUNDO AS CATEGORIAS ECONOMICAS

Código	Especificação	F.R.	Desdobramento	SubCategoria Fonte	Categoria Econômica
1000.00.0.0.00	RECEITAS CORRENTES.	0.000.000			45.284.700,00
1100.00.0.0.00	IMPOSTOS, TAXAS E CONTRIBUIÇÕES DE MELHORIA	0.000.000		1.967.500,00	
1110.00.0.0.00	IMPOSTOS	0.000.000		1.917.500,00	
1112.00.0.0.00	IMPOSTOS SOBRE O PATRIMÔNIO	0.000.000	55.700,00		
1112.50.0.0.00	IMPOSTO SOBRE A PROPRIEDADE PREDIAL E TERRITORIAL URBANA	0.000.000	31.600,00		
1112.50.0.1.00	IPTU - PRINCIPAL	1.500.00	28.000,00		
1112.50.0.2.00	IPTU - MULTAS E JUROS	1.500.00	1.200,00		
1112.50.0.3.00	IPTU - DIVIDA ATIVA	1.500.00	1.200,00		
1112.50.0.4.00	IPTU- DIVIDA ATIVA MULTAS JUROS	1.500.00	1.200,00		
1112.53.0.0.00	ITBI-"INTER VIVOS"	0.000.000	24.100,00		
1112.53.0.1.00	ITBI-"INTER VIVOS"-PRINCIPAL	1.500.00	20.800,00		
1112.53.0.2.00	ITBI-"INTER VIVOS"-MULTAS E JUROS	1.500.00	1.100,00		
1112.53.0.3.00	ITBI-"INTER VIVOS"- DIVIDA ATIVA	1.500.00	1.100,00		
1112.53.0.4.00	ITBI-"INTER VIVOS"-DIVIDA ATIVA MULTAS JUROS	1.500.00	1.100,00		
1113.00.0.0.00	IMPOSTOS SOBRE A RENDA E PROVENTOS DE QUALQUER NATUREZA	0.000.000	1.501.900,00		
1113.03.0.0.00	IMPOSTO SOBRE A RENDA - RETIDO NA FONTE	0.000.000	1.501.900,00		
1113.03.1.0.00	IMPOSTO SOBRE A RENDA - RETIDO NA FONTE - TRABALHO	0.000.000	1.481.900,00		
1113.03.1.1.00	IRRF-TRABALHO-PRINCIPAL	1.500.00	1.475.000,00		
1113.03.1.2.00	IRRF-TRABALHO-MULTAS E JUROS	1.500.00	2.300,00		
1113.03.1.3.00	IRRF-TRABALHO- DIVIDA ATIVA	1.500.00	2.300,00		
1113.03.1.4.00	IRRF-TRABALHO-DIVIDA ATIVA MULTAS JUROS	1.500.00	2.300,00		
1113.03.4.0.00	IRRF- OUTROS RENDIMENTOS	0.000.000	20.000,00		
1113.03.4.1.00	IRRF- OUTROS RENDIMENTOS-PRINCIPAL	1.500.00	20.000,00		
1114.00.0.0.00	IMPOSTO PRODUÇÃO CIRCULAÇÃO MERCADORIAS SERVIÇOS	0.000.000	359.900,00		
1114.51.0.0.00	IMPOSTOS SOBRE SERVIÇOS	0.000.000	359.900,00		
1114.51.1.0.00	IMPOSTO SOBRE SERVIÇOS DE QUALQUER NATUREZA - ISSQN	0.000.000	359.900,00		
1114.51.1.1.00	ISSQN - PRINCIPAL	1.500.00	350.000,00		
1114.51.1.2.00	ISSQN -MULTAS E JUROS	1.500.00	3.300,00		
1114.51.1.3.00	ISSQN - DIVIDA ATIVA	1.500.00	3.300,00		
1114.51.1.4.00	ISSQN -DIVIDA ATIVA MULTAS JUROS	1.500.00	3.300,00		
1120.00.0.0.00	TAXAS	0.000.000		45.000,00	
1121.00.0.0.00	TAXAS PELO EXERCÍCIO DO PODER DE POLÍCIA	0.000.000	35.000,00		
1121.01.0.0.00	TAXAS DE INSPEÇÃO, CONTROLE E FISCALIZAÇÃO	0.000.000	35.000,00		
1121.01.0.1.00	TAXAS DE INSPEÇÃO, CONTROLE E FISCALIZAÇÃO - PRINCIPAL	0.000.000	35.000,00		
1121.01.0.1.01	TAXAS DE LICENÇA DE LOCALIZAÇÃO E/OU FUNCIONAMENTO D ESTAB.	1.753.00	5.000,00		
1121.01.0.1.02	TAXAS DE LICENÇA DE EXECUÇÃO DE OBRAS, ARRUMAMENTOS E LOT.	1.753.00	5.000,00		
1121.01.0.1.03	TAXA DE LICENÇA DE VEICULAÇÃO DE PUBLICIDADE EM GERAL	1.753.00	5.000,00		
1121.01.0.1.04	TAXAS DE LICENÇA DE UTILIZAÇÃO DE ÁREAS DO DOMÍNIO PÚBLICO	1.753.00	5.000,00		
1121.01.0.1.05	TAXA DE APREENSÃO, DEPÓSITO OU LIBERAÇÃO DE ANIMAIS	1.753.00	5.000,00		
1121.01.0.1.06	OUTRAS TAXAS PELO EXERCICIO DE PODER DE POLICIA	1.753.00	10.000,00		
1122.00.0.0.00	TAXAS PELA PRESTAÇÃO DE SERVIÇOS	0.000.000	10.000,00		
1122.01.0.0.00	TAXAS PELA PRESTAÇÃO DE SERVIÇOS EM GERAL	0.000.000	10.000,00		
1122.01.0.1.00	TAXAS PELA PRESTAÇÃO DE SERVIÇOS EM GERAL - PRINCIPAL	1.753.00	10.000,00		
1130.00.0.0.00	CONTRIBUIÇÃO DE MELHORIA	0.000.000		5.000,00	
1131.00.0.0.00	CONTRIBUIÇÃO DE MELHORIA	0.000.000	5.000,00		
1131.99.0.0.00	OUTRAS CONTRIBUIÇÕES DE MELHORIA	0.000.000	5.000,00		
1131.99.0.1.00	OUTRAS CONTRIBUIÇÕES DE MELHORIA - PRINCIPAL	1.753.00	5.000,00		
1200.00.0.0.00	CONTRIBUIÇÕES	0.000.000		1.325.000,00	
1210.00.0.0.00	CONTRIBUIÇÕES SOCIAIS	0.000.000		1.000.000,00	
1215.00.0.0.00	CONTRIBUIÇÕES PARA RPPS	0.000.000	1.000.000,00		
1215.01.0.0.00	CONTRIBUIÇÃO DO SERVIDOR CIVIL	0.000.000	1.000.000,00		
1215.01.1.0.00	CONTRIB.SERVIDOR CIVIL ATIVO	0.000.000	990.000,00		
1215.01.1.1.00	CONTRIB.SERVIDOR CIVIL ATIVO-PRINCIPAL	0.000.000	4.000,00		
1215.01.1.1.00	CONTRIB.SERVIDOR CIVIL ATIVO-PRINCIPAL	1.800.03	985.000,00		
1215.01.1.1.01	CONTRIB.SERVIDOR CIVIL ATIVO-PRINCIPAL-CAMARA	1.800.03	4.000,00		
1215.01.1.2.00	CONTRIB.SERVIDOR CIVIL ATIVO-MULTAS JUROS	1.800.03	1.000,00		
1215.01.2.0.00	CONTRIBUIÇÃO DO SERVIDOR CIVIL INATIVO	0.000.000	10.000,00		



PREFEITURA MUNICIPAL DE JUREMA
RUA PAULO RIBEIRO SOARES - CNPJ:01612585/0001-63

Anexo 02
Página 2

Orçamento Programa - Exercício de 2025
RECEITAS SEGUNDO AS CATEGORIAS ECONOMICAS

Código	Especificação	F.R.	Desdobramento	SubCategoria Fonte	Categoria Econômica
1215.01.2.1.00	CONTRIB.SERVIDOR CIVIL INATIVO-PRINCIPAL	1.800.03	10.000,00		
1240.00.0.0.00	CONTRIBUIÇÃO PARA O CUSTEIO DO SERVIÇO DE ILUMINAÇÃO PÚBLICA	0.000.000		325.000,00	
1241.00.0.0.00	CONTRIBUIÇÃO PARA O CUSTEIO DO SERVIÇO DE ILUMINAÇÃO PÚBLICA	0.000.000	325.000,00		
1241.50.0.0.00	CONTRIBUIÇÃO PARA O CUSTEIO DO SERVIÇO DE ILUMINAÇÃO PÚBLICA	0.000.000	325.000,00		
1241.50.0.1.00	CONTRIB.SERV.ILUMINAÇÃO PÚBLICA-PRINCIPAL	1.751.00	325.000,00		
1300.00.0.0.00	RECEITA PATRIMONIAL	0.000.000		285.000,00	
1310.00.0.0.00	EXPLORAÇÃO DO PATRIMÔNIO IMOBILIÁRIO DO ESTADO	0.000.000		14.600,00	
1311.00.0.0.00	EXPLORAÇÃO DO PATRIMÔNIO IMOBILIÁRIO DO ESTADO	0.000.000	14.600,00		
1311.01.0.0.00	ALUGUÉIS, ARRENDAMENTOS, FOROS, LAUDÊMIOS, TARIFAS DE OCUPAÇ	0.000.000	3.700,00		
1311.01.1.0.00	ALUGUÉIS E ARRENDAMENTOS	0.000.000	1.850,00		
1311.01.1.1.00	ALUGUÉIS E ARRENDAMENTOS - PRINCIPAL	1.500.00	1.850,00		
1311.01.2.0.00	FOROS, LAUDÊMIOS E TARIFAS DE OCUPAÇÃO	0.000.000	1.850,00		
1311.01.2.1.00	FOROS, LAUDÊMIOS E TARIFAS DE OCUPAÇÃO-PRINCIPAL	1.500.00	1.850,00		
1311.02.0.0.00	CONC.PERM.AUT.CESSÃO DIR.USO BENS IMPOV.PÚBLICO	0.000.000	5.450,00		
1311.02.0.1.00	CONC.PERM.AUT.CESSÃO DIR.USO BENS IMOV.PÚBL.-PRINCIPAL	1.500.00	5.450,00		
1311.99.0.0.00	OUTRAS RECEITAS IMOBILIÁRIAS	0.000.000	5.450,00		
1311.99.0.1.00	OUTRAS RECEITAS IMOBILIÁRIAS - PRINCIPAL	1.500.00	5.450,00		
1320.00.0.0.00	VALORES MOBILIÁRIOS	0.000.000		270.400,00	
1321.00.0.0.00	JUROS E CORREÇÕES MONETÁRIAS	0.000.000	270.400,00		
1321.01.0.0.00	REMUNERAÇÃO DE DEPÓSITOS BANCÁRIOS	0.000.000	167.400,00		
1321.01.0.1.00	REMUNERAÇÃO DE DEPÓSITOS BANCÁRIOS - PRINCIPAL	0.000.000	167.400,00		
1321.01.0.1.01	REMUNERAÇÃO DE DEPÓSITOS BANCÁRIOS - REC. NÃO VINCULADO	1.500.00	30.000,00		
1321.01.0.1.02	REMUNERAÇÃO DE DEPÓSITOS BANCÁRIOS - CONVÊNIO FEDERAIS	1.700.05	20.000,00		
1321.01.0.1.03	REMUNERAÇÃO DE DEPÓSITOS BANCÁRIOS - CONVÊNIO ESTADUAIS	1.701.05	5.000,00		
1321.01.0.1.04	REMUNERAÇÃO DE DEPÓSITOS BANCÁRIOS - FUNDEB	1.540.01	10.000,00		
1321.01.0.1.05	REMUNERAÇÃO DE DEPÓSITOS BANCÁRIOS - COMPL. VAAF	1.541.01	10.000,00		
1321.01.0.1.06	REMUNERAÇÃO DE DEPÓSITOS BANCÁRIOS - COMPL. VAAT	1.542.01	10.000,00		
1321.01.0.1.07	REMUNERAÇÃO DE DEPÓSITOS BANCÁRIOS - QSE	1.550.01	13.000,00		
1321.01.0.1.08	REMUNERAÇÃO DE DEPÓSITOS BANCÁRIOS - PDDE	1.551.01	1.000,00		
1321.01.0.1.09	REMUNERAÇÃO DE DEPÓSITOS BANCÁRIOS - PNAE	1.552.01	2.000,00		
1321.01.0.1.10	REMUNERAÇÃO DE DEPÓSITOS BANCÁRIOS - PNATE	1.553.01	1.000,00		
1321.01.0.1.11	REMUNERAÇÃO DE DEPÓSITOS BANCÁRIOS - OUTROS FNDE	1.569.01	6.000,00		
1321.01.0.1.12	REMUNERAÇÃO DE DEPÓSITOS BANCÁRIOS - OUTROS EDUCAÇÃO	1.599.01	100,00		
1321.01.0.1.13	REMUNERAÇÃO DE DEPÓSITOS BANCÁRIOS - CONV. FED. EDUCAÇÃO	1.570.01	1.000,00		
1321.01.0.1.14	REMUNERAÇÃO DE DEPÓSITOS BANCÁRIOS - FMS TESOURO	1.500.00	2.750,00		
1321.01.0.1.15	REMUNERAÇÃO DE DEPÓSITOS BANCÁRIOS - FMS CUSTEIO	1.600.02	21.500,00		
1321.01.0.1.16	REMUNERAÇÃO DE DEPÓSITOS BANCÁRIOS - FMS INVESTIMENTO	1.601.02	500,00		
1321.01.0.1.17	REMUNERAÇÃO DE DEPÓSITOS BANCÁRIOS - FMS COVID	1.602.02	500,00		
1321.01.0.1.18	REMUNERAÇÃO DE DEPÓSITOS BANCÁRIOS - FMS REC. ESTADUAL	1.621.02	5.000,00		
1321.01.0.1.19	REMUNERAÇÃO DE DEPÓSITOS BANCÁRIOS - FMS CONV. SAÚDE	1.631.02	550,00		
1321.01.0.1.20	REMUNERAÇÃO DE DEPÓSITOS BANCÁRIOS - FMAS TESOURO	1.500.00	1.000,00		
1321.01.0.1.21	REMUNERAÇÃO DE DEPÓSITOS BANCÁRIOS - FMAS PROGRAMAS	1.660.04	6.900,00		
1321.01.0.1.22	REMUNERAÇÃO DE DEPÓSITOS BANCÁRIOS - FMAS REC. ESTADUAL	1.661.04	500,00		
1321.01.0.1.23	REMUNERAÇÃO DE DEPÓSITOS BANCÁRIOS - FMAS CONV. SOCIAL	1.665.04	500,00		
1321.01.0.1.24	REMUNERAÇÃO DE DEPÓSITOS BANCÁRIOS - TRANSF. ESPECIAL UNIÃO	1.706.05	500,00		
1321.01.0.1.25	REMUNERAÇÃO DE DEPÓSITOS BANCÁRIOS - CIDE	1.750.05	550,00		
1321.01.0.1.27	REMUNERAÇÃO DE DEPÓSITOS BANCÁRIOS-CONV. ESTADO EDUCAÇÃO	1.571.01	500,00		
1321.01.0.1.28	REMUNERAÇÃO DE DEPÓSITOS BANCÁRIOS - MDE	1.500.00	500,00		
1321.01.0.1.29	REMUNERAÇÃO DE DEPÓSITOS BANCÁRIOS-HOSP REC. PRÓPRIOS	1.500.00	500,00		



PREFEITURA MUNICIPAL DE JUREMA

RUA PAULO RIBEIRO SOARES - CNPJ:01612585/0001-63

Anexo 02
Página 3

Orçamento Programa - Exercício de 2025
RECEITAS SEGUNDO AS CATEGORIAS ECONOMICAS

Código	Especificação	F.R.	Desdobramento	SubCategoria Fonte	Categoria Econômica
1321.01.0.1.30	REMUNERAÇÃO DE DEPÓSITOS BANCÁRIOS-HOSP REC. ESTADO	1.621.02	500,00		
1321.01.0.1.31	REMUNERAÇÃO DE DEPÓSITOS BANCÁRIOS-FMDCA OUTROS REC.	1.669.04	550,00		
1321.01.0.1.33	REMUNERAÇÃO DE DEPÓSITOS BANCÁRIOS- EDUCAÇÃO TRANSF ESTADO	1.576.01	500,00		
1321.01.0.1.34	REMUNERAÇÃO DE DEPÓSITOS BANCÁRIOS - OUTRAS VINC. DE TRANS	1.749.05	500,00		
1321.01.0.1.35	REMUN. DEPÓSITOS BANCÁRIOS- COMPL VAAR	1.543.01	10.000,00		
1321.01.0.1.36	REMUNERAÇÃO DE DEPÓSITOS BANCÁRIOS - LPG-MUNI-AUD	1.715.05	500,00		
1321.01.0.1.37	REMUNERAÇÃO DE DEPÓSITOS BANCÁRIOS - LPG-MUNI-OUTRAS	1.716.05	500,00		
1321.01.0.1.38	REMUNERAÇÃO DE DEPÓSITOS BANCÁRIOS - ALDIR BLANC	1.719.05	500,00		
1321.01.0.1.39	REMUNERAÇÃO DE DEPÓSITOS BANCÁRIOS - FEP	1.720.05	500,00		
1321.01.0.1.40	REMUNERAÇÃO DE DEPÓSITOS BANCÁRIOS - CESSÃO ONEROS	1.721.05	500,00		
1321.01.0.1.41	REMUNERAÇÃO DE DEPÓSITOS BANCÁRIOS - PISO ENFERMAGEM	1.605.02	1.000,00		
1321.01.0.1.42	REMUNERAÇÃO DE DEPÓSITOS BANCÁRIOS - CFEM	1.708.05	500,00		
1321.04.0.0.00	REMUNERAÇÃO RECURSOS RPPS	0.000.000	103.000,00		
1321.04.0.1.00	REMUNERAÇÃO RECURSOS RPPS-PRINCIPAL	1.800.03	100.000,00		
1321.04.0.1.1.00	REMUNERAÇÃO RECURSOS RPPS-PRINCIPAL	1.802.03	3.000,00		
1600.00.0.0.00	RECEITA DE SERVIÇOS	0.000.000		21.500,00	
1610.00.0.0.00	SERVIÇOS ADMINISTRATIVOS E COMERCIAIS GERAIS	0.000.000		16.500,00	
1611.00.0.0.00	SERVIÇOS ADMINISTRATIVOS E COMERCIAIS GERAIS	0.000.000	16.500,00		
1611.01.0.0.00	SERV. ADM. COM. GERAIS PREST. ENTIDADE ÓRGÃOS PÚBLICOS GERAL	0.000.000	6.500,00		
1611.01.0.1.00	SERV. ADM. COM. GER. PREST. ENTID. ORG. PÚBL. - PRINCIPAL	1.500.00	6.500,00		
1611.02.0.0.00	INSCRIÇÃO EM CONCURSOS E PROCESSOS SELETIVOS	0.000.000	10.000,00		
1611.02.0.1.00	INSC. CONC. PROC. SELETIVOS-PRINCIPAL	1.500.00	10.000,00		
1690.00.0.0.00	OUTROS SERVIÇOS	0.000.000		5.000,00	
1699.00.0.0.00	OUTROS SERVIÇOS	0.000.000	5.000,00		
1699.99.0.0.00	OUTROS SERVIÇOS	0.000.000	5.000,00		
1699.99.0.1.00	OUTROS SERVIÇOS - PRINCIPAL	1.500.00	5.000,00		
1700.00.0.0.00	TRANSFERÊNCIAS CORRENTES	0.000.000		41.210.700,00	
1710.00.0.0.00	TRANSFERÊNCIAS DA UNIÃO E DE SUAS ENTIDADES	0.000.000		30.841.000,00	
1711.00.0.0.00	TRANSFERÊNCIAS DECORRENTES DE PARTICIPAÇÃO NA RECEITA DA UNI	0.000.000	16.945.500,00		
1711.51.0.0.00	COTA-PARTE DO FUNDO DE PARTICIPAÇÃO DOS MUNICÍPIOS - FPM	0.000.000	16.940.000,00		
1711.51.1.0.00	COTA-PARTE DO FUNDO DE PARTICIPAÇÃO DOS MUNICÍPIOS - COTA ME	0.000.000	15.250.000,00		
1711.51.1.1.00	COTA-PARTE DO FPM- COTA MENSAL - PRINCIPAL	1.500.00	15.250.000,00		
1711.51.2.0.00	COTA-PARTE DO FUNDO DE PARTICIPAÇÃO DOS MUNICÍPIOS - COTAS E	0.000.000	1.690.000,00		
1711.51.2.1.00	COTA-PARTE DO FPM- COTAS EXTRAORDINARIAS - PRINCIPAL	1.500.00	1.690.000,00		
1711.52.0.0.00	COTA-PARTE DO IMPOSTO SOBRE A PROPRIEDADE TERRITORIAL RURAL	0.000.000	5.500,00		
1711.52.0.1.00	COTA-PARTE DO IMP. PROPRIED. TERRIT. RURAL - PRINCIPAL	1.500.00	5.500,00		
1712.00.0.0.00	TRANSF. COMPENS. FINANC. EXPL. RECURSOS NATURAIS	0.000.000	498.500,00		
1712.51.0.0.00	COTA-PARTE COMPENS. FINANC. EXPL. RECURSOS MINERAIS CFEM	0.000.000	9.500,00		
1712.51.0.1.00	CFEM - PRINCIPAL	1.708.05	9.500,00		
1712.52.0.0.00	COTA-PARTE COMPENSAÇÃO FINANCEIRA PRODUÇÃO PETRÓLEO	0.000.000	249.500,00		
1712.52.4.0.00	COTA-PARTE DO FUNDO ESPECIAL DO PETRÓLEO - FEP	0.000.000	249.500,00		
1712.52.4.1.00	COTA - PARTE FEP- PRINCIPAL	1.720.05	249.500,00		
1712.53.0.0.00	COTA-PARTE BÔNUS ASSINATURA CONTRATO PARTILHA DE PRODUÇÃO	0.000.000	199.500,00		
1712.53.0.1.00	COTA-PARTE BÔNUS ASSIN. CONTR. PART. PROD.-PRINCIPAL	1.721.05	199.500,00		
1712.99.0.0.00	OUTRAS TRANSF. COMP. FINANC. EXPLORAÇÃO DE RECURSOS NATURAIS	0.000.000	40.000,00		
1712.99.0.1.00	OUTR. TRANS. COMP. FINAN. EXPL. RECUR. NAT. -PRINCIPAL	1.500.00	40.000,00		
1713.00.0.0.00	TRANSFERÊNCIAS RECURSOS SISTEMA ÚNICO SAÚDE - SUS	0.000.000	4.276.300,00		
1713.50.0.0.00	TRANSF. SUS-FUNDO A FUNDO - BLOCO DE MANUTENÇÃO	0.000.000	4.221.300,00		
1713.50.1.0.00	TRANSF. SUS-FUNDO A FUNDO - BLOCO DE MANUTENÇÃO	0.000.000	3.337.800,00		
1713.50.1.1.00	TRANS. SUS-BLOCO MANUT. ATEN. PRIMÁRIA-PRINCIPAL	0.000.000	3.337.800,00		



PREFEITURA MUNICIPAL DE JUREMA
RUA PAULO RIBEIRO SOARES - CNPJ:01612585/0001-63

Anexo 02
Página 4

Orçamento Programa - Exercício de 2025
RECEITAS SEGUNDO AS CATEGORIAS ECONOMICAS

Código	Especificação	F.R.	Desdobramento	SubCategoria Fonte	Categoria Econômica
1713.50.1.1.01	TRANSFERÊNCIAS DE RECURSOS DO BLOCO DE MANUTENÇÃO DAS AÇÕES	1.600.02	2.317.800,00		
1713.50.1.1.02	TRANSF. REC. DO BL. DE MANUT. DAS AÇÕES-EMENDA INDIVIDUAL	1.600.02	250.000,00		
1713.50.1.1.03	TRANSF. REC. DO BL. DE MANUT. DAS AÇÕES-EMENDA DE BANCADA	1.600.02	500.000,00		
1713.50.1.1.04	TRANSFERÊNCIAS DE REC. DO BLOCO DE MANUTENÇÃO DAS AÇÕES-PACS	1.604.02	270.000,00		
1713.50.2.0.00	TRANSF.SUS- BLOCO MANUTENÇÃO-ATENÇÃO ESPECIALIZADA	0.000.000	30.000,00		
1713.50.2.1.00	TRANS.SUS-BLOCO MANUT.ATEN.ESPEC.-PRINCIPAL	1.600.02	30.000,00		
1713.50.3.0.00	TRANSF.SUS- BLOCO MANUTENÇÃO-VIGILÂNCIA EM SAÚDE	0.000.000	165.000,00		
1713.50.3.1.00	TRANS.SUS-BLOCO MANUT-VIGILÂNCIA SAÚDE-PRINCIPAL	0.000.000	165.000,00		
1713.50.3.1.01	TRANSFERÊNCIAS DE RECURSOS DO BLOCO DE MANUTENÇÃO DAS AÇÕES	1.600.02	125.000,00		
1713.50.3.1.02	TRANSFERÊNCIAS DE REC. DO BLOCO DE MANUTENÇÃO DAS AÇÕES-ACE	1.604.02	40.000,00		
1713.50.4.0.00	TRANSF.SUS- BLOCO MANUTENÇÃO-ASSISTÊNCIA FARMACÉUTICA	0.000.000	55.000,00		
1713.50.4.1.00	TRANS.SUS- BLOCO MANUT.-ASSIST.FARMAC.-PRINCIPAL	1.600.02	55.000,00		
1713.50.5.0.00	TRANSF.SUS- BLOCO MANUTENÇÃO- GESTÃO DO SUS	0.000.000	449.000,00		
1713.50.5.1.00	TRANS.SUS- BLOCO MANUT.-GESTÃO SUS-PRINCIPAL	0.000.000	449.000,00		
1713.50.5.1.01	TRANSFERÊNCIAS DE RECURSOS DO BLOCO DE MANUTENÇÃO DAS AÇÕES	1.600.02	30.000,00		
1713.50.5.1.02	TRANSF. DE REC. DO BLOCO DE MANUT DAS AÇÕES-PISO ENFERMAGEM	1.605.02	354.000,00		
1713.50.5.1.03	TRANS.SUS- BLOCO MANUT.-GESTÃO SUS-SUS DIGITAL	1.600.02	65.000,00		
1713.50.9.0.00	TRANSF.SUS- BLOCO MANUTENÇÃO- OUTROS PROGRAMAS	0.000.000	184.500,00		
1713.50.9.1.00	TRANS.SUS-BLOCO MANUT.-OUTROS Progr.-PRINCIPAL	0.000.000	184.500,00		
1713.50.9.1.01	TRANSF. DE REC. DO BL. DE MANUTENÇÃO DAS AÇÕES-COVID	1.602.02	29.500,00		
1713.50.9.1.02	TRANSF. DE REC. DO BLOCO DE MANUTENÇÃO DAS AÇÕES-OUTROS PROG	1.600.02	155.000,00		
1713.51.0.0.00	TRANSF.SUS-FUNDO A FUNDO - BLOCO DE ESTRUTURAÇÃO	0.000.000	55.000,00		
1713.51.1.0.00	TRANSF.SUS-FUNDO FUNDO-BLOCO ESTRUTURAÇÃO-ATENÇÃO PRIMÁRIA	0.000.000	55.000,00		
1713.51.1.1.00	TRANS.SUS-BLOCO ESTRUT.-ATEN.PRIMÁRIA-PRINCIPAL	1.601.02	55.000,00		
1714.00.0.0.00	TRANSF.RECURSOS FUNDO NAC.DESENVOLVIMENTO EDUCAÇÃO-FNDE	0.000.000	1.568.000,00		
1714.50.0.0.00	TRANSFERÊNCIAS DO SALÁRIO-EDUCAÇÃO	0.000.000	547.000,00		
1714.50.0.1.00	TRANSF.SALÁRIO-EDUCAÇÃO- PRINCIPAL	1.550.01	547.000,00		
1714.51.0.0.00	TRANSFERÊNCIAS FNDE- Progr.DINH.DIRETO NA ESCOLA - PDDE	0.000.000	11.000,00		
1714.51.0.1.00	TRANSF.FNDE-PROGR.DINH.DIRETO ESCOLA-PDDE-PRINCIPAL	1.551.01	11.000,00		
1714.52.0.0.00	TRANSF.PROGRAMA NACIONAL ALIMENTAÇÃO ESCOLA- PNAE	0.000.000	268.000,00		
1714.52.0.1.00	TRANSF.PROGR.NAC. ALIMEN.ESCOLA-PNAE-PRINCIPAL	1.552.01	268.000,00		
1714.53.0.0.00	TRANSF.PROG.NACIONAL APOIO TRANSPORTE DO ESCOLAR - PNATE	0.000.000	139.000,00		
1714.53.0.1.00	TRANSF.PROG.NAC.TRANSP.ESCOLAR-PNATE-PRINCIPAL	1.553.01	139.000,00		
1714.99.0.0.00	OUTRAS TRANSF.DIRETAS FUNDO NACIONAL DESENV.EDUCAÇÃO-FNDE	0.000.000	603.000,00		
1714.99.0.1.00	OUTRAS TRANSF. FNDE- PRINCIPAL	0.000.000	603.000,00		
1714.99.0.1.01	OUTRAS TRANSFERÊNCIAS DIRETAS DO FNDE	1.569.01	503.000,00		
1714.99.0.1.02	OUTRAS TRANSFERÊNCIAS DIRETAS - OUTROS REC. EDUCAÇÃO	1.599.01	100.000,00		
1715.00.0.0.00	TRANSFERÊNCIAS COMPLEMENTAÇÃO DA UNIÃO -FUNDEB	0.000.000	5.270.000,00		
1715.50.0.0.00	TRANSFERÊNCIAS COMPLEMENTAÇÃO UNIÃO FUNDEB-VAAT	0.000.000	2.890.000,00		
1715.50.0.1.00	TRANSF.COMP.UNIÃO FUNDEB-VAAT-PRINCIPAL	1.542.01	2.890.000,00		
1715.51.0.0.00	TRANSFERÊNCIAS COMPLEMENTAÇÃO UNIÃO FUNDEB-VAAF	0.000.000	2.090.000,00		
1715.51.0.1.00	TRANSF.COMP.UNIÃO FUNDEB-VAAF-PRINCIPAL	1.541.01	2.090.000,00		
1715.52.0.0.00	TRANSFERÊNCIAS COMPLEMENTAÇÃO UNIÃO FUNDEB-VAAR	0.000.000	290.000,00		
1715.52.0.1.00	TRANSF.COMP.UNIÃO FUNDEB-VAAR-PRINCIPAL	1.543.01	290.000,00		
1716.00.0.0.00	TRANSF.RECURSOS FUNDO NACIONAL ASSISTÊNCIA SOCIAL-FNAS	0.000.000	1.025.300,00		
1716.50.0.0.00	TRANSF.RECURSOS FUNDO NACIONAL ASSISTÊNCIA SOCIAL-FNAS	0.000.000	1.025.300,00		
1716.50.0.1.00	TRANSF.RECUR.FNAS-PRINCIPAL	0.000.000	1.025.300,00		



PREFEITURA MUNICIPAL DE JUREMA

RUA PAULO RIBEIRO SOARES - CNPJ:01612585/0001-63

Anexo 02

Página 8

Orçamento Programa - Exercício de 2025

RECEITAS SEGUNDO AS CATEGORIAS ECONOMICAS

Código	Especificação	F.R.	Desdobramento	SubCategoria Fonte	Categoria Econômica
1716.50.0.1.01	TRANSFERÊNCIA DE RECURSO DO FNAS-PROG PRIMEIRA INFANCIA SUAS	1.660.04	180.000,00		
1716.50.0.1.02	TRANSFERÊNCIAS DE RECURSOS DO FNAS - PSB PBF1	1.660.04	60.000,00		
1716.50.0.1.03	TRANSFERÊNCIAS DE RECURSOS DO FNAS - PSB SCFV	1.660.04	80.000,00		
1716.50.0.1.04	TRANSFERÊNCIAS DE RECURSOS DO FNAS - PSB PBV III - EQ. VOL	1.660.04	45.000,00		
1716.50.0.1.05	TRANSFERÊNCIAS DE RECURSOS DO FNAS - IGD-BOLSA FAMILIA	1.660.04	66.000,00		
1716.50.0.1.06	TRANSFERÊNCIAS DE RECURSOS DO FNAS - IGD-SUAS	1.660.04	30.000,00		
1716.50.0.1.07	TRANSFERÊNCIAS DE RECURSOS DO FNAS - BPC NA ESCOLA	1.660.04	1.100,00		
1716.50.0.1.08	TRANSFERÊNCIAS DE RECURSOS DO FNAS - MEDIA COMPLEXIDADE	1.660.04	88.200,00		
1716.50.0.1.09	TRANSFERÊNCIAS DE RECURSOS DO FNAS - OUTROS PROG. FNAS	1.660.04	450.000,00		
1716.50.0.1.10	TRANSFERÊNCIAS DE RECURSOS DO FNAS - ESTRUTURAÇÃO REDE SUAS	1.669.04	25.000,00		
1717.00.0.0.00	TRANSFERÊNCIAS DE CONVÊNIO DA UNIÃO E DE SUAS ENTIDADES	0.000.000	99.900,00		
1717.50.0.0.00	TRANSF.CONVÊNIO UNIÃO SISTEMA ÚNICO SAÚDE-SUS	0.000.000	26.400,00		
1717.50.0.1.00	TRANSF.CONV.UNIÃO-SUS-PRINCIPAL	1.631.02	26.400,00		
1717.51.0.0.00	TRANSF.CONVÊNIO UNIÃO PROGRAMAS DE EDUCAÇÃO	0.000.000	29.000,00		
1717.51.0.1.00	TRANSF.CONV.UNIÃO- PROGR.EDUC.-PRINCIPAL	1.570.01	29.000,00		
1717.52.0.0.00	TRANSF.CONVÊNIO UNIÃO PROGRAMAS ASSISTENCIA SOCIAL	0.000.000	29.500,00		
1717.52.0.1.00	TRANSF.CONV.UNIÃO PROGR.ASSIST.SOCIAL-PRINCIPAL	1.665.04	29.500,00		
1717.99.0.0.00	OUTRAS TRANSF.CONVÊNIO UNIÃO ENTIDADES	0.000.000	15.000,00		
1717.99.0.1.00	OUTRAS TRANSF.CONV.UNIÃO ENTIDADES-PRINCIPAL	1.700.05	15.000,00		
1719.00.0.0.00	OUTRAS TRANSFERÊNCIAS RECURSOS UNIÃO E DE SUAS ENTIDADES	0.000.000	1.157.500,00		
1719.56.0.0.00	TRANSF.DECISÃO JUDICIAL (PRECATÓRIOS)-FUNDEF	0.000.000	100.000,00		
1719.56.0.1.00	TRANSF.DECISÃO JUDICIAL (PRECAT.)-FUNDEF-PRINCIPAL	1.544.01	100.000,00		
1719.57.0.0.00	TRANSFERÊNCIA ESPECIAL DA UNIÃO	0.000.000	99.500,00		
1719.57.0.1.00	TRANSF.ESPECIAL DA UNIÃO-PRINCIPAL	1.706.05	99.500,00		
1719.58.0.0.00	TRANSF.OBRIG.LEI COMPLEMENTAR Nº 176/2020	0.000.000	10.000,00		
1719.58.0.1.00	TRANSF.OBRIG.LEI COMPLEM.Nº 176/2020-PRINCIPAL	1.500.00	10.000,00		
1719.60.0.0.00	TRANSFERÊNCIAS ALDIR BLANC LEI Nº 14.399/2022	0.000.000	49.500,00		
1719.60.0.1.00	TRANSF.ALDIR BLANC LEI Nº 14.399/2022-PRINCIPAL	1.719.05	49.500,00		
1719.99.0.0.00	OUTRAS TRANSF.RECURSOS UNIÃO ENTIDADES	0.000.000	898.500,00		
1719.99.0.1.00	OUTRAS TRANSF.RECUR.UNIÃO ENTID.-PRINCIPAL	0.000.000	898.500,00		
1719.99.0.1.01	OUTRAS TRANSFERÊNCIAS DE RECURSOS DA UNIÃO-NÃO VINCULADOS	1.500.00	750.000,00		
1719.99.0.1.02	OUTRAS TRANSF. DE RECURSOS DA UNIÃO-OUTROS VINC. DE TRANSF.	1.749.05	19.500,00		
1719.99.0.1.03	OUTRAS TRANSFERÊNCIAS DE RECURSOS DA UNIÃO-OUTROS REC. VINC.	1.899.05	50.000,00		
1719.99.0.1.04	OUTRAS TRANSF. DE RECURSOS DA UNIÃO - LPG-MUNI-AUD	1.715.05	49.500,00		
1719.99.0.1.05	OUTRAS TRANSFERÊNCIAS DE RECURSOS DA UNIÃO-LPG-MUNI-OUTRAS	1.716.05	19.500,00		
1719.99.0.1.06	OUTRAS TRANSF RECUR.UNIÃO ENTID.- OUTRAS VINC UNIÃO	1.747.05	10.000,00		
1720.00.0.0.00	TRANSFERÊNCIAS ESTADOS DISTRITO FEDERAL E DE SUAS ENTIDADES	0.000.000		3.983.900,00	
1721.00.0.0.00	PARTICIPAÇÃO NA RECEITA DOS ESTADOS E DISTRITO FEDERAL	0.000.000	2.433.500,00		
1721.50.0.0.00	COTA-PARTE DO ICMS	0.000.000	2.200.000,00		
1721.50.0.1.00	COTA-PARTE DO ICMS - PRINCIPAL	1.500.00	2.200.000,00		
1721.51.0.0.00	COTA-PARTE DO IPVA	0.000.000	200.000,00		
1721.51.0.1.00	COTA-PARTE DO IPVA - PRINCIPAL	1.500.00	200.000,00		
1721.52.0.0.00	COTA-PARTE DO IPI - MUNICÍPIOS	0.000.000	500,00		
1721.52.0.1.00	COTA-PARTE DO IPI - MUNICÍPIOS - PRINCIPAL	1.500.00	500,00		
1721.53.0.0.00	COTA-PARTE CONTRIBUIÇÃO INTERVENÇÃO DOMÍNIO ECONÓMICO	0.000.000	33.000,00		
1721.53.0.1.00	COTA-PARTE-CIDE-PRINCIPAL	1.750.05	33.000,00		
1723.00.0.0.00	TRANSFERÊNCIAS RECURSOS SISTEMA ÚNICO SAÚDE - SUS	0.000.000	995.000,00		
1723.50.0.0.00	TRANSFERÊNCIAS RECURSOS SISTEMA ÚNICO SAÚDE - SUS	0.000.000	995.000,00		
1723.50.0.1.00	TRANSF.RECURSOS-SUS-PRINCIPAL	0.000.000	995.000,00		
1723.50.0.1.01	TRANSF. DE REC. DO SIST. ÚNICO DE SAÚDE - COFINANCIAMENTO	1.621.02	165.000,00		
1723.50.0.1.02	TRANSF. DE REC. DO SIST. ÚNICO DE SAÚDE - COVID	1.621.02	35.000,00		



PREFEITURA MUNICIPAL DE JUREMA
RUA PAULO RIBEIRO SOARES - CNPJ:01612585/0001-63

Anexo 02
Página 6

Orçamento Programa - Exercício de 2025
RECEITAS SEGUNDO AS CATEGORIAS ECONOMICAS

Código	Especificação	F.R.	Desdobramento	SubCategoria Fonte	Categoria Econômica
1723.50.0.1.03	ESTADO TRANSF DE REC. DO SISTEMA ÚNICO DE SAÚDE – OUTRAS DO ESTADO	1.621.02	170.500,00		
1723.50.0.1.04	TRANSF. DE RECURSOS DO SISTEMA ÚNICO DE SAÚDE – HOSPITAL	1.621.02	624.500,00		
1724.00.0.0.00	TRANSF.CONVÊNIOS ESTADOS E DF ENTIDADES	0.000.000	26.400,00		
1724.50.0.0.00	TRANSF.CONV.ESTADOS E DF PARA SUS	0.000.000	26.400,00		
1724.50.0.1.00	TRANSF.CONV.ESTADOS E DF PARA SUS-PRINCIPAL	1.632.02	26.400,00		
1729.00.0.0.00	OUTRAS TRANSFERÊNCIAS DOS ESTADOS E DISTRITO FEDERAL	0.000.000	529.000,00		
1729.51.0.0.00	TRANSFERÊNCIAS DE ESTADOS DESTINADAS A ASSISTÊNCIA SOCIAL	0.000.000	81.500,00		
1729.51.0.1.00	TRANSF.ESTADOS ASSIST.SOCIAL-PRINCIPAL	1.661.04	81.500,00		
1729.52.0.0.00	TRANSF.RECURSOS PROGRAMAS DE EDUCAÇÃO	0.000.000	249.500,00		
1729.52.0.1.00	TRANSF.RECURSOS PROGR.EDUCAÇÃO-PRINCIPAL	1.576.01	249.500,00		
1729.99.0.0.00	OUTRAS TRANSFERÊNCIAS DOS ESTADOS E DF	0.000.000	198.000,00		
1729.99.0.1.00	OUTRAS TRANSF. ESTADOS E DF-PRINCIPAL	0.000.000	198.000,00		
1729.99.0.1.01	OUTRAS TRANSFERÊNCIAS DOS ESTADOS E DF - PRINCIPAL	1.500.00	88.000,00		
1729.99.0.1.02	OUTRAS TRANSFERÊNCIAS DOS ESTADOS E DF - TRANSF. ESPECIAL	1.710.05	100.000,00		
1729.99.0.1.03	OUTRAS TRANSF. ESTADOS E DF-OUTROS VINC. ESTADOS	1.748.05	10.000,00		
1740.00.0.0.00	TRANSFERÊNCIAS DE INSTITUIÇÕES PRIVADAS	0.000.000		42.900,00	
1741.00.0.0.00	TRANSFERÊNCIAS DE INSTITUIÇÕES PRIVADAS	0.000.000	42.900,00		
1741.01.0.0.00	TRANSF.INSTITUIÇÕES PRIVADAS PAR ÓRGÃOS E ENTIDADES UNIÃO	0.000.000	42.900,00		
1741.01.0.1.00	TRANSF.INST.PRIV.ÓRGÃOS ENTID.UNIÃO-PRINCIPAL	1.669.04	42.900,00		
1750.00.0.0.00	TRANSFERÊNCIAS DE OUTRAS INSTITUIÇÕES PÚBLICAS	0.000.000		6.300.000,00	
1751.00.0.0.00	TRANSF.RECURSOS FUNDO MANUTENÇÃO DESENVOL.EDUCAÇÃO-FUNDEB	0.000.000	6.300.000,00		
1751.50.0.0.00	TRANSF.RECURSOS FUNDO MANUTENÇÃO DESENVOL.EDUCAÇÃO-FUNDEB	0.000.000	6.300.000,00		
1751.50.0.1.00	TRANSF.RECURSOS FUNDEB-PRINCIPAL	1.540.01	6.300.000,00		
1790.00.0.0.00	DEMAIS TRANSFERÊNCIAS CORRENTES	0.000.000		42.900,00	
1791.00.0.0.00	TRANSFERÊNCIAS DE PESSOAS FÍSICAS	0.000.000	42.900,00		
1791.01.0.0.00	TRANSFERÊNCIAS PESSOAS FÍSICAS ÓRGÃOS ENTIDADES UNIÃO	0.000.000	42.900,00		
1791.01.0.1.00	TRANSF.PESS.FÍS.ÓRGÃOS ENTID.UNIÃO-PRINCIPAL	1.669.04	42.900,00		
1900.00.0.0.00	OUTRAS RECEITAS CORRENTES	0.000.000		475.000,00	
1920.00.0.0.00	INDENIZAÇÕES, RESTITUIÇÕES E RESSARCIMENTOS	0.000.000		430.000,00	
1921.00.0.0.00	INDENIZAÇÕES	0.000.000	215.000,00		
1921.99.0.0.00	OUTRAS INDENIZAÇÕES	0.000.000	215.000,00		
1921.99.0.2.00	OUTRAS INDENIZAÇÕES – MULTAS E JUROS	1.500.00	215.000,00		
1922.00.0.0.00	RESTITUIÇÕES	0.000.000	215.000,00		
1922.99.0.0.00	OUTRAS RESTITUIÇÕES	0.000.000	215.000,00		
1922.99.0.1.00	OUTRAS RESTITUIÇÕES – PRINCIPAL	1.500.00	215.000,00		
1990.00.0.0.00	DEMAIS RECEITAS CORRENTES	0.000.000		45.000,00	
1999.00.0.0.00	OUTRAS RECEITAS CORRENTES	0.000.000	45.000,00		
1999.03.0.0.00	COMPENSAÇÕES FINANCEIRAS ENTRE OS REGIMES DE PREVIDÊNCIA	0.000.000	45.000,00		
1999.03.0.1.00	COMPEN.FINANC.ENTRE REGIMES PREVID.–PRINCIPAL	1.800.03	45.000,00		
2000.00.0.0.00	RECEITAS DE CAPITAL	0.000.000			8.155.500,00
2100.00.0.0.00	OPERAÇÕES DE CRÉDITO	0.000.000		100.000,00	
2110.00.0.0.00	OPERAÇÕES DE CRÉDITO – MERCADO INTERNO	0.000.000		100.000,00	
2119.00.0.0.00	OUTRAS OPERAÇÕES DE CRÉDITO – MERCADO INTERNO	0.000.000	100.000,00		
2119.99.0.0.00	OUTRAS OPERAÇÕES DE CRÉDITO – MERCADO INTERNO	0.000.000	100.000,00		
2119.99.0.1.00	OUTRAS OP.CRÉDITO-MERCADO INTERNO-PRINCIPAL	1.754.05	100.000,00		
2200.00.0.0.00	ALIENAÇÃO DE BENS	0.000.000		38.000,00	
2210.00.0.0.00	ALIENAÇÃO DE BENS MÓVEIS	0.000.000		24.000,00	
2213.00.0.0.00	ALIENAÇÃO DE BENS MÓVEIS E SEMOVENTES	0.000.000	24.000,00		
2213.01.0.0.00	ALIENAÇÃO DE BENS MÓVEIS E SEMOVENTES	0.000.000	24.000,00		
2213.01.0.1.00	ALIEN.BENS MÓVEIS E SEMOVENTES-PRINCIPAL	1.755.00	24.000,00		
2220.00.0.0.00	ALIENAÇÃO DE BENS IMÓVEIS	0.000.000		14.000,00	
2221.00.0.0.00	ALIENAÇÃO DE BENS IMÓVEIS	0.000.000	14.000,00		
2221.01.0.0.00	ALIENAÇÃO DE BENS IMÓVEIS	0.000.000	14.000,00		
2221.01.0.1.00	ALIENAÇÃO DE BENS IMÓVEIS – PRINCIPAL	1.755.00	14.000,00		
2400.00.0.0.00	TRANSFERÊNCIAS DE CAPITAL	0.000.000		7.929.500,00	



PREFEITURA MUNICIPAL DE JUREMA

RUA PAULO RIBEIRO SOARES - CNPJ:01612585/0001-63

Anexo 02

Página 7

Orçamento Programa - Exercício de 2025

RECEITAS SEGUNDO AS CATEGORIAS ECONOMICAS

Código	Especificação	F.R.	Desdobramento	SubCategoria Fonte	Categoria Econômica
2410.00.0.0.00	TRANSFERÊNCIAS DA UNIÃO E DE SUAS ENTIDADES	0.000.000		7.291.500,00	
2411.00.0.0.00	TRANSFERÊNCIAS DE RECURSOS DO SISTEMA ÚNICO DE SAÚDE - SUS	0.000.000	289.500,00		
2411.50.0.0.00	TRANSF.RECURSOS-SUS-FUNDO A FUNDO - BLOCO DE MANUTENÇÃO	0.000.000	70.000,00		
2411.50.1.0.00	TRANSF.RECUR.-SUS-BLOCO MANUTENÇÃO-ATENÇÃO PRIMÁRIA	0.000.000	55.000,00		
2411.50.1.1.00	TRANSF.-SUS-BLOCO MANUT.ATEN.PRIMÁRIA-PRINCIPAL	1.600.02	55.000,00		
2411.50.3.0.00	TRANSF.-SUS-BLOCO MANUTENÇÃO-VIGILÂNCIA EM SAÚDE	0.000.000	15.000,00		
2411.50.3.1.00	TRANSF.-SUS-BLOCO MANUT.-VIGILÂNCIA SAÚDE-PRINCIPAL	1.601.02	15.000,00		
2411.51.0.0.00	TRANSF.RECURSOS-SUS-FUNDO A FUNDO - BLOCO DE ESTRUTURAÇÃO	0.000.000	219.500,00		
2411.51.1.0.00	TRANSF.-SUS-BLOCO ESTRUTURAÇÃO-ATENÇÃO PRIMÁRIA	0.000.000	119.500,00		
2411.51.1.1.00	TRANSF.-SUS-BLOCO ESTRUT.-ATEN.PRIMÁRIA-PRINCIPAL	1.601.02	119.500,00		
2411.51.5.0.00	TRANSF.-SUS-BLOCO ESTRUTURAÇÃO-GESTÃO DO SUS	0.000.000	50.000,00		
2411.51.5.1.00	TRANSF.-SUS-BLOCO ESTRUT.-GESTÃO-SUS-PRINCIPAL	1.601.02	50.000,00		
2411.51.9.0.00	TRANSF.-SUS-BLOCO ESTRUTURAÇÃO-OUTROS PROGRAMAS	0.000.000	50.000,00		
2411.51.9.1.00	TRANSF.-SUS-BLOCO ESTRUT.-OUTROS Progr.-PRINCIPAL	0.000.000	50.000,00		
2411.51.9.1.01	TRANSFERÊNCIAS DE RECURSOS DO BLOCO DE ESTRUTURAÇÃO DA REDE	1.601.02	50.000,00		
2412.00.0.0.00	TRANSF.RECUR.FUNDO NACIONAL DESENVOLVIMENTO EDUCAÇÃO-FNDE	0.000.000	177.000,00		
2412.50.0.0.00	TRANSF.PROGR.TRANSF.ESC.ED.BÁSICA-CAMINHO ESCOLA	0.000.000	25.000,00		
2412.50.1.0.00	TRANSF.PROGR.TRANSF.ESC.ED.BÁS.-CAMINHO ESCOLA-PRINCIPAL	1.569.01	25.000,00		
2412.50.2.0.00	TRANS.PROGR.NAC.REEST.AQ.EQUIP.ED.INFANTIL-PRO INFÂNCIA	0.000.000	32.000,00		
2412.50.2.1.00	TRANS.PROG.NAC.REEST.AQ.EQUIP.ED.INF.L-PROINFÂNCIA-PRINCIPAL	1.569.01	32.000,00		
2412.50.9.0.00	OUTRAS TRANSFERÊNCIAS DESTINADAS A PROGRAMAS DE EDUCAÇÃO	0.000.000	120.000,00		
2412.50.9.1.00	OUTRAS TRANSF. Progr.EDUCAÇÃO-PRINCIPAL	1.569.01	120.000,00		
2413.00.0.0.00	TRANSF.RECURSOS FUNDO NACIONAL ASSISTÊNCIA SOCIAL-FNAS	0.000.000	85.000,00		
2413.50.0.0.00	TRANSF.RECURSOS FUNDO NACIONAL ASSISTÊNCIA SOCIAL-FNAS	0.000.000	85.000,00		
2413.50.0.1.00	TRANSF.RECUR.FUNDO NAC.ASSIST.SOCIAL-FNAS-PRINCIPAL	0.000.000	85.000,00		
2413.50.0.1.01	TRANSFERÊNCIAS DE RECURSOS DO FUNDO NACIONAL DE ASSISTÊNCIA	1.660.04	60.000,00		
2413.50.0.1.02	TRANSF. DE REC. DO FUNDO NACIONAL DE ASSISTÊNCIA-OUTROS FNAS	1.669.04	25.000,00		
2414.00.0.0.00	TRANSFERÊNCIAS DE CONVÊNIO DA UNIÃO E DE SUAS ENTIDADES	0.000.000	6.240.000,00		
2414.50.0.0.00	TRANSF. CONVÊNIO UNIÃO PARA O SUS	0.000.000	110.000,00		
2414.50.0.1.00	TRANSF. CONV. UNIÃO PARA O SUS-PRINCIPAL	1.631.02	110.000,00		
2414.51.0.0.00	TRANSF. CONVÊNIO UNIÃO PROGRAMAS EDUCAÇÃO	0.000.000	65.000,00		
2414.51.0.1.00	TRANSF. CONV. UNIÃO Progr.EDUCAÇÃO-PRINCIPAL	1.570.01	65.000,00		
2414.52.0.0.00	TRANSF. CONVÊNIO UNIÃO PROGRAMAS DE SANEAMENTO BÁSICO	0.000.000	3.150.000,00		
2414.52.0.1.00	TRANSF.CONV.UNIÃO Progr.SANEAM.BÁSICO-PRINCIPAL	1.700.05	3.150.000,00		
2414.54.0.0.00	TRANSF.CONVÊNIO UNIÃO PROGRAMAS INFRAESTRUTURA TRANSPORTE	0.000.000	2.130.000,00		
2414.54.0.1.00	TRANSF.CONV.UNIÃO Progr.INFRA.TRANSP.-PRINCIPAL	1.700.05	2.130.000,00		
2414.99.0.0.00	OUTRAS TRANSFERÊNCIAS CONVÊNIO UNIÃO E DE SUAS ENTIDADES	0.000.000	785.000,00		
2414.99.0.1.00	OUTRAS TRANSF.CONV.UNIÃO SUAS ENTID.-PRINCIPAL	1.700.05	785.000,00		
2419.00.0.0.00	OUTRAS TRANSF. RECURSOS UNIÃO E DE SUAS ENTIDADES	0.000.000	500.000,00		
2419.51.0.0.00	TRANSFERÊNCIA ESPECIAL DA UNIÃO	0.000.000	500.000,00		
2419.51.0.1.00	TRANSF.ESPECIAL UNIÃO-PRINCIPAL	1.706.05	500.000,00		
2420.00.0.0.00	TRANSF.ESTADOS E DO DISTRITO FEDERAL E DE SUAS ENTIDADES	0.000.000		638.000,00	
2422.00.0.0.00	TRANSF.CONVÊNIO ESTADOS E DF E DE SUAS ENTIDADES	0.000.000	538.000,00		
2422.50.0.0.00	TRANSFERÊNCIAS CONVÊNIO ESTADOS PARA SUS	0.000.000	88.000,00		
2422.50.0.1.00	TRANSF.CONV.ESTADOS PARA SUS-PRINCIPAL	1.632.02	88.000,00		
2422.51.0.0.00	TRANSFERÊNCIAS DE CONVÊNIO DOS ESTADOS DESTINADAS A PROGRAM	0.000.000	50.000,00		



PREFEITURA MUNICIPAL DE JUREMA
RUA PAULO RIBEIRO SOARES - CNPJ:01612585/0001-63

Anexo 02
Página 8

Orçamento Programa - Exercício de 2025
RECEITAS SEGUNDO AS CATEGORIAS ECONOMICAS

Código	Especificação	F.R.	Desdobramento	SubCategoria Fonte	Categoria Econômica
2422.51.0.1.00	TRANSF.CONV.ESTADOS PROGR.EDUCAÇÃO-PRINCIPAL	1.571.01	50.000,00		
2422.54.0.0.00	TRANSF.CONVÊNIO ESTADOS PROGR.INFRAESTRUTURA TRANSPORTE	0.000.000	100.000,00		
2422.54.0.1.00	TRANSF.CONV.ESTADOS PROGR.INFRAESTRUTURA TRANSPORTE-PRINCIPAL	1.701.05	100.000,00		
2422.99.0.0.00	OUTRAS TRANSF.CONV. ESTADOS E DF E DE SUA ENTIDADES	0.000.000	300.000,00		
2422.99.0.1.00	OUTRAS TRANSF.CONV. EST/DFSUA ENTID.-PRINCIPAL	1.701.05	300.000,00		
2429.00.0.0.00	OUTRAS TRANSFERÊNCIAS DE RECURSOS DOS ESTADOS	0.000.000	100.000,00		
2429.99.0.0.00	OUTRAS TRANSFERÊNCIAS DE RECURSOS DOS ESTADOS	0.000.000	100.000,00		
2429.99.0.1.00	OUTRAS TRANSF.RECURSOS ESTADOS-PRINCIPAL	1.710.05	100.000,00		
2900.00.0.0.00	OUTRAS RECEITAS DE CAPITAL	0.000.000		88.000,00	
2990.00.0.0.00	DEMAIS RECEITAS DE CAPITAL	0.000.000		88.000,00	
2999.00.0.0.00	OUTRAS RECEITAS DE CAPITAL	0.000.000	88.000,00		
2999.99.0.0.00	OUTRAS RECEITAS DE CAPITAL	0.000.000	88.000,00		
2999.99.0.1.00	OUTRAS RECEITAS DE CAPITAL - PRINCIPAL	1.500.00	88.000,00		
9000.00.0.0.00	(R) DEDUÇÕES DA RECEITA	0.000.000			-3.531.200,00
9500.00.0.0.00	(R) DEDUÇÕES DO FUNDEB	0.000.000		-3.531.200,00	
9510.00.0.0.00	(R) DEDUÇÕES DO FUNDEB	0.000.000	-3.531.200,00		
9510.00.0.0.00	(R) DEDUÇÕES DO FUNDEB	0.000.000		-3.531.200,00	
9510.00.0.0.00	(R) DEDUÇÕES DO FUNDEB	1.500.00	-3.531.200,00		
Total das Receitas (exceto Intra-Orçamentárias)					49.909.000,00

7000.00.0.0.00	RECEITAS CORRENTES. (INTRA)	0.000.000			1.606.000,00
7200.00.0.0.00	CONTRIBUIÇÕES (INTRA)	0.000.000		1.606.000,00	
7210.00.0.0.00	CONTRIBUIÇÕES SOCIAIS (INTRA)	0.000.000		1.606.000,00	
7215.00.0.0.00	CONTRIBUIÇÕES RPPS - (INTRA)	0.000.000	1.606.000,00		
7215.02.0.0.00	CONTRIBUIÇÃO PATRONAL - SERVIDOR CIVIL (IN	0.000.000	1.491.000,00		
7215.02.1.0.00	CONTRIBUIÇÃO PATRONAL - SERVIDOR CIVIL AT	0.000.000	1.491.000,00		
7215.02.1.1.00	CONTRIBUIÇÃO PATRONAL - SERVIDOR CIVIL AT	0.000.000	6.000,00		
7215.02.1.1.00	CONTRIBUIÇÃO PATRONAL - SERVIDOR CIVIL AT	1.800.03	1.234.000,00		
7215.02.1.1.00	CONTRIBUIÇÃO PATRONAL - SERVIDOR CIVIL AT	1.802.03	241.000,00		
7215.02.1.1.01	CONTRIBUIÇÃO PATRONAL - SERVIDOR CIVIL AT	1.800.03	6.000,00		
7215.02.1.2.00	CONTRIBUIÇÃO PATRONAL - SERVIDOR CIVIL AT	1.800.03	10.000,00		
7215.51.0.0.00	CONTRIBUIÇÃO PATRONAL - PARCELAMENTOS (0.000.000	115.000,00		
7215.51.1.0.00	CONTRIB.PATRONAL-SERVIDOR CIVIL ATIVO-PAF	0.000.000	115.000,00		
7215.51.1.1.00	CONTRIB.PATR.SERV.CIVIL ATIVO-PARC.-PRINCII	1.800.03	105.000,00		
7215.51.1.2.00	CONTRIB.PATR.SERV.CIVIL ATIVO-PARC.-MULTA!	1.800.03	10.000,00		
Total das Receitas (Intra-Orçamentárias)					1.606.000,00

TOTALIZAÇÃO DAS RECEITAS POR CATEGORIA ECONOMICA

RECEITA CORRENTE	43.359.500,00
RECEITA DE CAPITAL	8.155.500,00



PREFEITURA MUNICIPAL DE JUREMA
RUA PAULO RIBEIRO SOARES - CNPJ:01612585/0001-63

Anexo 02
Página 9

Orçamento Programa - Exercício de 2025
RECEITAS SEGUNDO AS CATEGORIAS ECONOMICAS

Código	Especificação	F.R.	Desdobramento	SubCategoria Fonte	Categoria Econômica
Total Geral das Receitas					51.515.000,00

KAYLANNE DA SILVA
OLIVEIRA:03804827381

Assinado de forma digital por KAYLANNE DA SILVA
OLIVEIRA:03804827381
Dados: 2024.12.23 11:01:21 -03'00'

ROMERITO SOARES
MARTINS:03790661309

Assinado de forma digital por ROMERITO
SOARES MARTINS:03790661309
Dados: 2024.12.23 11:16:52 -03'00'

KAYLANNE DA SILVA OLIVEIRA
PREFEITA MUNICIPAL
038.048.273-81

ROMERITO SOARES MARTINS
CONTADOR - CRC-PI 10.954/O-7
037.906.613-09



PREFEITURA MUNICIPAL DE JUREMA
RUA PAULO RIBEIRO SOARES - CNPJ:01612585/0001-63

Orçamento Programa - Exercício de 2025
Anexo 02
Página 1

NATUREZA DA DESPESA - CONSOLIDAÇÃO GERAL

Código	Especificação	Elemento	Modalidade	Grupo	Categoria Econômica
30.00.00	DESPESAS CORRENTES				38.227.400,00
31.00.00	PESSOAL E ENCARGOS SOCIAIS			20.900.100,00	
31.90.00	APLICAÇÕES DIRETAS		18.683.100,00		
31.90.01	APOSENTADORIAS DO RPPS, RESERVA REMUNERADA E REFORMAS DO	1.960.000,00			
31.90.03	PENSÕES DO RPPS E DO MILITAR	110.000,00			
31.90.04	CONTRATAÇÃO POR TEMPO DETERMINADO	958.500,00			
31.90.11	VENCIMENTOS E VANTAGENS FIXAS - PESSOAL CIVIL	14.377.700,00			
31.90.13	OBRIGAÇÕES PATRONAIS	683.000,00			
31.90.16	OUTRAS DESPESAS VARIÁVEIS - PESSOAL CIVIL	231.000,00			
31.90.91	SENTENÇAS JUDICIAIS	162.000,00			
31.90.92	DESPESAS DE EXERCÍCIOS ANTERIORES	34.900,00			
31.90.94	INDENIZAÇÕES E RESTITUIÇÕES TRABALHISTAS	166.000,00			
31.91.00	APLICAÇÕES DIRETAS- INTRA-ORÇAMENTÁRIAS		2.217.000,00		
31.91.13	OBRIGAÇÕES PATRONAIS	2.217.000,00			
32.00.00	JUROS E ENCARGOS DA DÍVIDA			101.000,00	
32.90.00	APLICAÇÕES DIRETAS		101.000,00		
32.90.21	JUROS SOBRE A DÍVIDA POR CONTRATO	1.000,00			
32.90.22	OUTROS ENCARGOS SOBRE A DÍVIDA POR CONTRATO	100.000,00			
33.00.00	OUTRAS DESPESAS CORRENTES			17.226.300,00	
33.50.00	TRANSFERÊNCIAS A INSTITUIÇÕES PRIVADAS SEM FINS LUCRATIVOS		53.000,00		
33.50.41	CONTRIBUIÇÕES	53.000,00			
33.90.00	APLICAÇÕES DIRETAS		17.173.300,00		
33.90.04	CONTRATAÇÃO POR TEMPO DETERMINADO	1.000,00			
33.90.08	OUTROS BENEFÍCIOS ASSISTENCIAIS DO SERVIDOR E DO MILITAR	53.000,00			
33.90.14	DIÁRIAS - CIVIL	328.000,00			
33.90.27	ENCARGOS PELA HONRA DE AVAIS, GARANTIAS, SEGUROS E SIMILARES	85.000,00			
33.90.30	MATERIAL DE CONSUMO	5.083.350,00			
33.90.31	PREMIAÇÕES CULTURAIS, ARTÍSTICAS, CIENTÍFICAS, DESPORTIVAS E	137.000,00			
33.90.32	MATERIAL, BEM OU SERVIÇO PARA DISTRIBUIÇÃO GRATUITA	177.050,00			
33.90.33	PASSAGENS E DESPESAS COM LOCOMOÇÃO	38.750,00			
33.90.34	OUTRAS DESPESAS DE PESSOAL DECORRENTES DE CONTRATOS DE TI	35.000,00			
33.90.35	SERVIÇOS DE CONSULTORIA	743.000,00			
33.90.36	OUTROS SERVIÇOS DE TERCEIROS - PESSOA FÍSICA	1.909.200,00			
33.90.39	OUTROS SERVIÇOS DE TERCEIROS - PESSOA JURÍDICA	7.697.800,00			
33.90.40	SERVIÇOS DE TECNOLOGIA DA INFORMAÇÃO E COMUNICAÇÃO - PJ	302.000,00			
33.90.47	OBRIGAÇÕES TRIBUTÁRIAS E CONTRIBUTIVAS	233.000,00			
33.90.48	OUTROS AUXÍLIOS FINANCEIROS A PESSOAS FÍSICAS	202.250,00			
33.90.86	COMPENSAÇÕES A REGIMES DE PREVIDÊNCIA	1.000,00			
33.90.92	DESPESAS DE EXERCÍCIOS ANTERIORES	50.800,00			
33.90.93	INDENIZAÇÕES E RESTITUIÇÕES	98.100,00			
40.00.00	DESPESAS DE CAPITAL				12.598.600,00
44.00.00	INVESTIMENTOS			12.298.600,00	
44.90.00	APLICAÇÕES DIRETAS		12.298.600,00		
44.90.51	OBRAS E INSTALAÇÕES	10.624.210,00			
44.90.52	EQUIPAMENTOS E MATERIAL PERMANENTE	1.663.390,00			
44.90.61	AQUISIÇÃO DE IMÓVEIS	11.000,00			
46.00.00	AMORTIZAÇÃO DA DÍVIDA			300.000,00	
46.90.00	APLICAÇÕES DIRETAS		100.000,00		
46.90.71	PRINCIPAL DA DÍVIDA CONTRATUAL RESGATADO	100.000,00			
46.91.00	APLICAÇÕES DIRETAS- INTRA-ORÇAMENTÁRIAS		200.000,00		
46.91.71	PRINCIPAL DA DÍVIDA CONTRATUAL RESGATADO	200.000,00			
90.00.00	RESERVA DE CONTINGÊNCIA				689.000,00
99.00.00	RESERVA DE CONTINGÊNCIA			689.000,00	
99.99.00	RESERVA DE CONTINGÊNCIA		689.000,00		
99.99.99	RESERVA DE CONTINGÊNCIA	689.000,00			
TOTAL					51.515.000,00



PREFEITURA MUNICIPAL DE JUREMA
RUA PAULO RIBEIRO SOARES - CNPJ:01612585/0001-63

Orçamento Programa - Exercício de 2025
Anexo 02
Página 2

NATUREZA DA DESPESA - CONSOLIDAÇÃO GERAL

Código	Especificação	Elemento	Modalidade	Grupo	Categoria Econômica
<div style="display: flex; justify-content: space-between;"> <div style="width: 45%;"> <p><small>KAYLANNE DA SILVA OLIVEIRA:03804827381</small></p> <p><small>Assinado de forma digital por KAYLANNE DA SILVA OLIVEIRA:03804827381 Data: 2024.12.27 11:01:11 -0300'</small></p> <p>KAYLANNE DA SILVA OLIVEIRA PREFEITA MUNICIPAL 038.048.273-81</p> </div> <div style="width: 45%;"> <p><small>ROMERITO SOARES MARTINS:03790661309</small></p> <p><small>Assinado de forma digital por ROMERITO SOARES MARTINS:03790661309 Data: 2024.12.27 11:17:23 -0300'</small></p> <p>ROMERITO SOARES MARTINS CONTADOR - CRC-PI 10.954/O-7 037.906.613-09</p> </div> </div>					



PREFEITURA MUNICIPAL DE JUREMA
RUA PAULO RIBEIRO SOARES - CNPJ:01612585/0001-63
Orçamento Programa - Exercício de 2025
ANÁLISE DA DESPESA EM PORCENTAGEM

Quadro 22
Página 1

JUREMA - PI

Código	Especificação	Elemento	Modalidade	Grupo	Categoria Econômica
3.0.00.00	DESPESAS CORRENTES	0	0	0	74,2063
3.1.00.00	PESSOAL E ENCARGOS SOCIAIS	0	0	40,5709	0
3.1.90.00	APLICAÇÕES DIRETAS	0	36,2673	0	0
3.1.90.01	APOSENTADORIAS DO RPPS, RESERVA REMUNERADA E REFORMA:	3,8047	0	0	0
3.1.90.03	PENSÕES DO RPPS E DO MILITAR	0,2135	0	0	0
3.1.90.04	CONTRATAÇÃO POR TEMPO DETERMINADO	1,8606	0	0	0
3.1.90.11	VENCIMENTOS E VANTAGENS FIXAS - PESSOAL CIVIL	27,9097	0	0	0
3.1.90.13	OBRIGAÇÕES PATRONAIS	1,3258	0	0	0
3.1.90.16	OUTRAS DESPESAS VARIÁVEIS - PESSOAL CIVIL	0,4484	0	0	0
3.1.90.91	SENTENÇAS JUDICIAIS	0,3145	0	0	0
3.1.90.92	DESPESAS DE EXERCÍCIOS ANTERIORES	0,0677	0	0	0
3.1.90.94	INDENIZAÇÕES E RESTITUIÇÕES TRABALHISTAS	0,3222	0	0	0
3.1.91.00	APLICAÇÕES DIRETAS- INTRA-ORÇAMENTÁRIAS	0	4,3036	0	0
3.1.91.13	OBRIGAÇÕES PATRONAIS	4,3036	0	0	0
3.2.00.00	JUROS E ENCARGOS DA DÍVIDA	0	0	0,1961	0
3.2.90.00	APLICAÇÕES DIRETAS	0	0,1961	0	0
3.2.90.21	JUROS SOBRE A DÍVIDA POR CONTRATO	0,0019	0	0	0
3.2.90.22	OUTROS ENCARGOS SOBRE A DÍVIDA POR CONTRATO	0,1941	0	0	0
3.3.00.00	OUTRAS DESPESAS CORRENTES	0	0	33,4394	0
3.3.50.00	TRANSFERÊNCIAS A INSTITUIÇÕES PRIVADAS SEM FINS LUCRATIVO:	0	0,1029	0	0
3.3.50.41	CONTRIBUIÇÕES	0,1029	0	0	0
3.3.90.00	APLICAÇÕES DIRETAS	0	33,3365	0	0
3.3.90.04	CONTRATAÇÃO POR TEMPO DETERMINADO	0,0019	0	0	0
3.3.90.08	OUTROS BENEFÍCIOS ASSISTENCIAIS DO SERVIDOR E DO MILITAR	0,1029	0	0	0
3.3.90.14	DIÁRIAS - CIVIL	0,6328	0	0	0
3.3.90.27	ENCARGOS PELA HONRA DE AVAIS, GARANTIAS, SEGUROS E SIMIL.	0,165	0	0	0
3.3.90.30	MATERIAL DE CONSUMO	9,8677	0	0	0
3.3.90.31	PREMIAÇÕES CULTURAIS, ARTÍSTICAS, CIENTÍFICAS, DESPORTIVAS	0,2659	0	0	0
3.3.90.32	MATERIAL, BEM OU SERVIÇO PARA DISTRIBUIÇÃO GRATUITA	0,3437	0	0	0
3.3.90.33	PASSAGENS E DESPESAS COM LOCOMOÇÃO	0,0752	0	0	0
3.3.90.34	OUTRAS DESPESAS DE PESSOAL DECORRENTES DE CONTRATOS I	0,0679	0	0	0
3.3.90.35	SERVIÇOS DE CONSULTORIA	1,4423	0	0	0
3.3.90.36	OUTROS SERVIÇOS DE TERCEIROS - PESSOA FÍSICA	3,7061	0	0	0
3.3.90.39	OUTROS SERVIÇOS DE TERCEIROS - PESSOA JURÍDICA	14,9428	0	0	0
3.3.90.40	SERVIÇOS DE TECNOLOGIA DA INFORMAÇÃO E COMUNICAÇÃO - P.	0,5862	0	0	0
3.3.90.47	OBRIGAÇÕES TRIBUTÁRIAS E CONTRIBUTIVAS	0,4523	0	0	0
3.3.90.48	OUTROS AUXÍLIOS FINANCEIROS A PESSOAS FÍSICAS	0,3926	0	0	0
3.3.90.86	COMPENSAÇÕES A REGIMES DE PREVIDÊNCIA	0,0019	0	0	0
3.3.90.92	DESPESAS DE EXERCÍCIOS ANTERIORES	0,0986	0	0	0
3.3.90.93	INDENIZAÇÕES E RESTITUIÇÕES	0,1904	0	0	0
4.0.00.00	DESPESAS DE CAPITAL	0	0	0	24,4562
4.4.00.00	INVESTIMENTOS	0	0	23,8738	0
4.4.90.00	APLICAÇÕES DIRETAS	0	23,8738	0	0
4.4.90.51	OBRAS E INSTALAÇÕES	20,6235	0	0	0
4.4.90.52	EQUIPAMENTOS E MATERIAL PERMANENTE	3,2289	0	0	0
4.4.90.61	AQUISIÇÃO DE IMÓVEIS	0,0214	0	0	0
4.6.00.00	AMORTIZAÇÃO DA DÍVIDA	0	0	0,5824	0
4.6.90.00	APLICAÇÕES DIRETAS	0	0,1941	0	0
4.6.90.71	PRINCIPAL DA DÍVIDA CONTRATUAL RESGATADO	0,1941	0	0	0
4.6.91.00	APLICAÇÕES DIRETAS- INTRA-ORÇAMENTÁRIAS	0	0,3882	0	0
4.6.91.71	PRINCIPAL DA DÍVIDA CONTRATUAL RESGATADO	0,3882	0	0	0
9.0.00.00	RESERVA DE CONTINGÊNCIA	0	0	0	1,3375
9.9.00.00	RESERVA DE CONTINGÊNCIA	0	0	1,3375	0
9.9.99.00	RESERVA DE CONTINGÊNCIA	0	1,3375	0	0



PREFEITURA MUNICIPAL DE JUREMA
RUA PAULO RIBEIRO SOARES - CNPJ:01612585/0001-63
Orçamento Programa - Exercício de 2025
ANÁLISE DA DESPESA EM PORCENTAGEM

Quadro 22
Página 2

Código	Especificação	Elemento	Modalidade	Grupo	Categoria Econômica
9.9.99.99	RESERVA DE CONTINGÊNCIA	1,3375	0	0	0
TOTAL					100,00

KAYLANNE DA SILVA OLIVEIRA:03804827381 Assinado de forma digital por KAYLANNE DA SILVA OLIVEIRA:03804827381 Data: 2024.12.23 11:02:04 -03'00'

KAYLANNE DA SILVA OLIVEIRA
PREFEITA MUNICIPAL
038.048.273-81

ROMERITO SOARES MARTINS:03790661309 Assinado de forma digital por ROMERITO SOARES MARTINS:03790661309 Data: 2024.12.23 11:17:53 -03'00'

ROMERITO SOARES MARTINS
CONTADOR - CRC-PI 10.954/O-7
037.906.613-09

LOA 2025



PREFEITURA MUNICIPAL DE JUREMA
 RUA PAULO RIBEIRO SOARES - CNPJ:01612585/0001-63

Orçamento Programa - Exercício de 2025
 Anexo 02
 Página 1

NATUREZA DA DESPESA POR ORGÃO

PODER ORGÃO						
01 - PODER LEGISLATIVO						
01 - CÂMARA MUNICIPAL						
Código	Especificação	F.R.	Elemento	Modalidade	Grupo	Categoria Econômica
3.0.00.00	DESPESAS CORRENTES	0.000.000				1.140.000,00
3.1.00.00	PESSOAL E ENCARGOS SOCIAIS	0.000.000			644.000,00	
3.1.90.00	APLICAÇÕES DIRETAS	0.000.000		634.000,00		
3.1.90.11	VENCIMENTOS E VANTAGENS FIXAS - PESSOAL CIVIL	1.500.00	550.000,00			
3.1.90.13	OBRIGAÇÕES PATRONAIS	1.500.00	80.000,00			
3.1.90.91	SENTENÇAS JUDICIAIS	1.500.00	2.000,00			
3.1.90.94	INDENIZAÇÕES E RESTITUIÇÕES TRABALHISTAS	1.500.00	2.000,00			
3.1.91.00	APLICAÇÕES DIRETAS- INTRA-ORÇAMENTÁRIAS	0.000.000		10.000,00		
3.1.91.13	OBRIGAÇÕES PATRONAIS	1.500.00	10.000,00			
3.3.00.00	OUTRAS DESPESAS CORRENTES	0.000.000			496.000,00	
3.3.50.00	TRANSFERÊNCIAS A INSTITUIÇÕES PRIVADAS SEM FINS LUCRATIVOS	0.000.000		5.000,00		
3.3.50.41	CONTRIBUIÇÕES	1.500.00	5.000,00			
3.3.90.00	APLICAÇÕES DIRETAS	0.000.000		491.000,00		
3.3.90.08	OUTROS BENEFÍCIOS ASSISTENCIAIS DO SERVIDOR E DO MILITAR	1.500.00	3.000,00			
3.3.90.14	DIÁRIAS - CIVIL	1.500.00	40.000,00			
3.3.90.30	MATERIAL DE CONSUMO	1.500.00	60.000,00			
3.3.90.31	PREMIAÇÕES CULTURAIS, ARTÍSTICAS, CIENTÍFICAS, DESPORTIVAS E	1.500.00	2.000,00			
3.3.90.32	MATERIAL, BEM OU SERVIÇO PARA DISTRIBUIÇÃO GRATUITA	1.500.00	2.000,00			
3.3.90.33	PASSAGENS E DESPESAS COM LOCOMOÇÃO	1.500.00	2.000,00			
3.3.90.35	SERVIÇOS DE CONSULTORIA	1.500.00	150.000,00			
3.3.90.36	OUTROS SERVIÇOS DE TERCEIROS - PESSOA FÍSICA	1.500.00	20.000,00			
3.3.90.39	OUTROS SERVIÇOS DE TERCEIROS - PESSOA JURÍDICA	1.500.00	190.000,00			
3.3.90.40	SERVIÇOS DE TECNOLOGIA DA INFORMAÇÃO E COMUNICAÇÃO - PJ	1.500.00	20.000,00			
3.3.90.92	DESPESAS DE EXERCÍCIOS ANTERIORES	1.500.00	2.000,00			
4.0.00.00	DESPESAS DE CAPITAL	0.000.000				120.000,00
4.4.00.00	INVESTIMENTOS	0.000.000			120.000,00	
4.4.90.00	APLICAÇÕES DIRETAS	0.000.000		120.000,00		
4.4.90.51	OBRA E INSTALAÇÕES	1.500.00	100.000,00			
4.4.90.52	EQUIPAMENTOS E MATERIAL PERMANENTE	1.500.00	20.000,00			
TOTAL						1.260.000,00



PREFEITURA MUNICIPAL DE JUREMA
 RUA PAULO RIBEIRO SOARES - CNPJ:01612585/0001-63

Orçamento Programa - Exercício de 2025
 Anexo 02
 Página 2

NATUREZA DA DESPESA POR ORGÃO

PODER ORGÃO						
02 - PODER EXECUTIVO						
01 - GABINETE DO PREFEITO						
Código	Especificação	F.R.	Elemento	Modalidade	Grupo	Categoria Econômica
3.0.00.00	DESPESAS CORRENTES	0.000.000				786.000,00
3.1.00.00	PESSOAL E ENCARGOS SOCIAIS	0.000.000			421.000,00	
3.1.90.00	APLICAÇÕES DIRETAS	0.000.000		421.000,00		
3.1.90.11	VENCIMENTOS E VANTAGENS FIXAS - PESSOAL CIVIL	1.500.00	420.000,00			
3.1.90.92	DESPESAS DE EXERCÍCIOS ANTERIORES	1.500.00	1.000,00			
3.3.00.00	OUTRAS DESPESAS CORRENTES	0.000.000			365.000,00	
3.3.50.00	TRANSFERÊNCIAS A INSTITUIÇÕES PRIVADAS SEM FINS LUCRATIVOS	0.000.000		38.000,00		
3.3.50.41	CONTRIBUIÇÕES	1.500.00	38.000,00			
3.3.90.00	APLICAÇÕES DIRETAS	0.000.000		327.000,00		
3.3.90.14	DIÁRIAS - CIVIL	1.500.00	30.000,00			
3.3.90.30	MATERIAL DE CONSUMO	1.500.00	32.500,00			
3.3.90.33	PASSAGENS E DESPESAS COM LOCOMOÇÃO	1.500.00	10.000,00			
3.3.90.35	SERVIÇOS DE CONSULTORIA	1.500.00	105.000,00			
3.3.90.36	OUTROS SERVIÇOS DE TERCEIROS - PESSOA FÍSICA	1.500.00	4.500,00			
3.3.90.39	OUTROS SERVIÇOS DE TERCEIROS - PESSOA JURÍDICA	1.500.00	145.000,00			
4.0.00.00	DESPESAS DE CAPITAL	0.000.000				15.000,00
4.4.00.00	INVESTIMENTOS	0.000.000			15.000,00	
4.4.90.00	APLICAÇÕES DIRETAS	0.000.000		15.000,00		
4.4.90.52	EQUIPAMENTOS E MATERIAL PERMANENTE	1.500.00	15.000,00			
TOTAL						801.000,00



PREFEITURA MUNICIPAL DE JUREMA
RUA PAULO RIBEIRO SOARES - CNPJ:01612585/0001-63

Orçamento Programa - Exercício de 2025
Anexo 02
Página 3

NATUREZA DA DESPESA POR ORGÃO

PODER ORGÃO						
02 PODER EXECUTIVO						
03 SEC. MUN. DE ADMINISTRAÇÃO, PLANEJAMENTO E FINANÇAS						
Código	Especificação	F.R.	Elemento	Modalidade	Grupo	Categoria Econômica
3.0.00.00	DESPESAS CORRENTES	0.000.000				3.571.800,00
3.1.00.00	PESSOAL E ENCARGOS SOCIAIS	0.000.000			1.180.000,00	
3.1.90.00	APLICAÇÕES DIRETAS	0.000.000		1.000.000,00		
3.1.90.11	VENCIMENTOS E VANTAGENS FIXAS - PESSOAL CIVIL	1.500.00	650.000,00			
3.1.90.13	OBRIGAÇÕES PATRONAIS	1.500.00	180.000,00			
3.1.90.13	OBRIGAÇÕES PATRONAIS	1.721.05	40.000,00			
3.1.90.13	OBRIGAÇÕES PATRONAIS	1.899.05	15.000,00			
3.1.90.91	SENTENÇAS JUDICIAIS	1.500.00	100.000,00			
3.1.90.92	DESPESAS DE EXERCÍCIOS ANTERIORES	1.500.00	5.000,00			
3.1.90.94	INDENIZAÇÕES E RESTITUIÇÕES TRABALHISTAS	1.500.00	10.000,00			
3.1.91.00	APLICAÇÕES DIRETAS- INTRA-ORÇAMENTÁRIAS	0.000.000		180.000,00		
3.1.91.13	OBRIGAÇÕES PATRONAIS	1.500.00	180.000,00			
3.2.00.00	JUROS E ENCARGOS DA DÍVIDA	0.000.000			101.000,00	
3.2.90.00	APLICAÇÕES DIRETAS	0.000.000		101.000,00		
3.2.90.21	JUROS SOBRE A DÍVIDA POR CONTRATO	1.500.00	1.000,00			
3.2.90.22	OUTROS ENCARGOS SOBRE A DÍVIDA POR CONTRATO	1.500.00	100.000,00			
3.3.00.00	OUTRAS DESPESAS CORRENTES	0.000.000			2.290.800,00	
3.3.90.00	APLICAÇÕES DIRETAS	0.000.000		2.290.800,00		
3.3.90.08	OUTROS BENEFÍCIOS ASSISTENCIAIS DO SERVIDOR E DO MILITAR	1.500.00	20.000,00			
3.3.90.14	DIÁRIAS - CIVIL	1.500.00	20.000,00			
3.3.90.30	MATERIAL DE CONSUMO	1.500.00	350.000,00			
3.3.90.30	MATERIAL DE CONSUMO	1.720.05	80.000,00			
3.3.90.30	MATERIAL DE CONSUMO	1.747.05	5.000,00			
3.3.90.30	MATERIAL DE CONSUMO	1.748.05	5.000,00			
3.3.90.30	MATERIAL DE CONSUMO	1.753.00	10.000,00			
3.3.90.31	PREMIAÇÕES CULTURAIS, ARTÍSTICAS, CIENTÍFICAS, DESPORTIVAS E	1.500.00	10.000,00			
3.3.90.33	PASSAGENS E DESPESAS COM LOCOMOÇÃO	1.500.00	5.000,00			
3.3.90.34	OUTRAS DESPESAS DE PESSOAL DECORRENTES DE CONTRATOS DE	1.500.00	10.000,00			
3.3.90.35	SERVIÇOS DE CONSULTORIA	1.500.00	350.000,00			
3.3.90.36	OUTROS SERVIÇOS DE TERCEIROS - PESSOA FÍSICA	1.500.00	150.000,00			
3.3.90.36	OUTROS SERVIÇOS DE TERCEIROS - PESSOA FÍSICA	1.720.05	15.000,00			
3.3.90.36	OUTROS SERVIÇOS DE TERCEIROS - PESSOA FÍSICA	1.753.00	10.000,00			
3.3.90.39	OUTROS SERVIÇOS DE TERCEIROS - PESSOA JURÍDICA	1.500.00	780.000,00			
3.3.90.39	OUTROS SERVIÇOS DE TERCEIROS - PESSOA JURÍDICA	1.700.05	5.000,00			
3.3.90.39	OUTROS SERVIÇOS DE TERCEIROS - PESSOA JURÍDICA	1.708.05	3.000,00			
3.3.90.39	OUTROS SERVIÇOS DE TERCEIROS - PESSOA JURÍDICA	1.710.05	10.000,00			
3.3.90.39	OUTROS SERVIÇOS DE TERCEIROS - PESSOA JURÍDICA	1.720.05	50.000,00			
3.3.90.39	OUTROS SERVIÇOS DE TERCEIROS - PESSOA JURÍDICA	1.747.05	5.000,00			
3.3.90.39	OUTROS SERVIÇOS DE TERCEIROS - PESSOA JURÍDICA	1.748.05	5.000,00			



PREFEITURA MUNICIPAL DE JUREMA

RUA PAULO RIBEIRO SOARES - CNPJ:01612585/0001-63

Orçamento Programa - Exercício de 2025

Anexo 02

Página 4

NATUREZA DA DESPESA POR ORGÃO

PODER		02 PODER EXECUTIVO				
ORGÃO		03 SEC. MUN. DE ADMINISTRAÇÃO, PLANEJAMENTO E FINANÇAS				
Código	Especificação	F.R.	Elemento	Modalidade	Grupo	Categoria Econômica
3.3.90.39	OUTROS SERVIÇOS DE TERCEIROS - PESSOA JURÍDICA	1.750.05	5.000,00			
3.3.90.39	OUTROS SERVIÇOS DE TERCEIROS - PESSOA JURÍDICA	1.753.00	10.000,00			
3.3.90.40	SERVIÇOS DE TECNOLOGIA DA INFORMAÇÃO E COMUNICAÇÃO - PJ	1.500.00	100.000,00			
3.3.90.47	OBRIGAÇÕES TRIBUTÁRIAS E CONTRIBUTIVAS	1.500.00	185.000,00			
3.3.90.47	OBRIGAÇÕES TRIBUTÁRIAS E CONTRIBUTIVAS	1.708.05	1.000,00			
3.3.90.47	OBRIGAÇÕES TRIBUTÁRIAS E CONTRIBUTIVAS	1.720.05	5.000,00			
3.3.90.47	OBRIGAÇÕES TRIBUTÁRIAS E CONTRIBUTIVAS	1.750.05	500,00			
3.3.90.48	OUTROS AUXÍLIOS FINANCEIROS A PESSOAS FÍSICAS	1.500.00	1.000,00			
3.3.90.92	DESPESAS DE EXERCÍCIOS ANTERIORES	1.500.00	5.300,00			
3.3.90.93	INDENIZAÇÕES E RESTITUIÇÕES	1.500.00	60.000,00			
3.3.90.93	INDENIZAÇÕES E RESTITUIÇÕES	1.700.05	15.000,00			
3.3.90.93	INDENIZAÇÕES E RESTITUIÇÕES	1.749.05	5.000,00			
4.0.00.00	DESPESAS DE CAPITAL	0.000.000				358.000,00
4.4.00.00	INVESTIMENTOS	0.000.000			58.000,00	
4.4.90.00	APLICAÇÕES DIRETAS	0.000.000		58.000,00		
4.4.90.52	EQUIPAMENTOS E MATERIAL PERMANENTE	1.500.00	20.000,00			
4.4.90.52	EQUIPAMENTOS E MATERIAL PERMANENTE	1.755.00	38.000,00			
4.6.00.00	AMORTIZAÇÃO DA DÍVIDA	0.000.000			300.000,00	
4.6.90.00	APLICAÇÕES DIRETAS	0.000.000		100.000,00		
4.6.90.71	PRINCIPAL DA DÍVIDA CONTRATUAL RESGATADO	1.500.00	100.000,00			
4.6.91.00	APLICAÇÕES DIRETAS- INTRA-ORÇAMENTÁRIAS	0.000.000		200.000,00		
4.6.91.71	PRINCIPAL DA DÍVIDA CONTRATUAL RESGATADO	1.500.00	200.000,00			
TOTAL						3.929.800,00



PREFEITURA MUNICIPAL DE JUREMA
RUA PAULO RIBEIRO SOARES - CNPJ:01612585/0001-63

Orçamento Programa - Exercício de 2025
Anexo 02
Página 5

NATUREZA DA DESPESA POR ORGÃO

PODER	02 PODER EXECUTIVO					
ORGÃO	04 SECRETARIA MUNICIPAL DE EDUCAÇÃO					
Código	Especificação	F.R.	Elemento	Modalidade	Grupo	Categoria Econômica
3.0.00.00	DESPESAS CORRENTES	0.000.000				14.196.650,00
3.1.00.00	PESSOAL E ENCARGOS SOCIAIS	0.000.000			9.955.000,00	
3.1.90.00	APLICAÇÕES DIRETAS	0.000.000		8.446.500,00		
3.1.90.04	CONTRATAÇÃO POR TEMPO DETERMINADO	1.500.00	210.000,00			
3.1.90.04	CONTRATAÇÃO POR TEMPO DETERMINADO	1.540.01	130.000,00			
3.1.90.11	VENCIMENTOS E VANTAGENS FIXAS - PESSOAL CIVIL	1.500.00	635.000,00			
3.1.90.11	VENCIMENTOS E VANTAGENS FIXAS - PESSOAL CIVIL	1.540.01	3.735.000,00			
3.1.90.11	VENCIMENTOS E VANTAGENS FIXAS - PESSOAL CIVIL	1.541.01	2.050.000,00			
3.1.90.11	VENCIMENTOS E VANTAGENS FIXAS - PESSOAL CIVIL	1.542.01	1.380.000,00			
3.1.90.11	VENCIMENTOS E VANTAGENS FIXAS - PESSOAL CIVIL	1.569.01	2.000,00			
3.1.90.13	OBRIGAÇÕES PATRONAIS	1.500.00	82.000,00			
3.1.90.13	OBRIGAÇÕES PATRONAIS	1.540.01	6.000,00			
3.1.90.16	OUTRAS DESPESAS VARIÁVEIS - PESSOAL CIVIL	1.540.01	150.000,00			
3.1.90.16	OUTRAS DESPESAS VARIÁVEIS - PESSOAL CIVIL	1.569.01	50.000,00			
3.1.90.91	SENTENÇAS JUDICIAIS	1.500.00	5.000,00			
3.1.90.92	DESPESAS DE EXERCÍCIOS ANTERIORES	1.500.00	9.500,00			
3.1.90.94	INDENIZAÇÕES E RESTITUIÇÕES TRABALHISTAS	1.540.01	2.000,00			
3.1.91.00	APLICAÇÕES DIRETAS- INTRA-ORÇAMENTÁRIAS	0.000.000		1.508.500,00		
3.1.91.13	OBRIGAÇÕES PATRONAIS	1.500.00	100.000,00			
3.1.91.13	OBRIGAÇÕES PATRONAIS	1.540.01	1.049.000,00			
3.1.91.13	OBRIGAÇÕES PATRONAIS	1.541.01	50.000,00			
3.1.91.13	OBRIGAÇÕES PATRONAIS	1.542.01	308.500,00			
3.1.91.13	OBRIGAÇÕES PATRONAIS	1.569.01	1.000,00			
3.3.00.00	OUTRAS DESPESAS CORRENTES	0.000.000			4.241.650,00	
3.3.50.00	TRANSFERÊNCIAS A INSTITUIÇÕES PRIVADAS SEM FINS LUCRATIVOS	0.000.000		10.000,00		
3.3.50.41	CONTRIBUIÇÕES	1.500.00	10.000,00			
3.3.90.00	APLICAÇÕES DIRETAS	0.000.000		4.231.650,00		
3.3.90.08	OUTROS BENEFÍCIOS ASSISTENCIAIS DO SERVIDOR E DO MILITAR	1.540.01	5.000,00			
3.3.90.14	DIÁRIAS - CIVIL	1.500.00	17.650,00			
3.3.90.14	DIÁRIAS - CIVIL	1.540.01	28.600,00			
3.3.90.14	DIÁRIAS - CIVIL	1.543.01	4.000,00			
3.3.90.14	DIÁRIAS - CIVIL	1.569.01	1.000,00			
3.3.90.30	MATERIAL DE CONSUMO	1.500.00	266.400,00			
3.3.90.30	MATERIAL DE CONSUMO	1.540.01	265.000,00			
3.3.90.30	MATERIAL DE CONSUMO	1.542.01	150.000,00			
3.3.90.30	MATERIAL DE CONSUMO	1.543.01	80.000,00			
3.3.90.30	MATERIAL DE CONSUMO	1.550.01	240.000,00			
3.3.90.30	MATERIAL DE CONSUMO	1.551.01	7.000,00			
3.3.90.30	MATERIAL DE CONSUMO	1.552.01	270.000,00			



PREFEITURA MUNICIPAL DE JUREMA
RUA PAULO RIBEIRO SOARES - CNPJ:01612585/0001-63

Orçamento Programa - Exercício de 2025
Anexo 02
Página 6

NATUREZA DA DESPESA POR ORGÃO

PODER						
ORGÃO						
02 PODER EXECUTIVO						
04 SECRETARIA MUNICIPAL DE EDUCAÇÃO						
Código	Especificação	F.R.	Elemento	Modalidade	Grupo	Categoria Econômica
3.3.90.30	MATERIAL DE CONSUMO	1.553.01	85.000,00			
3.3.90.30	MATERIAL DE CONSUMO	1.569.01	155.000,00			
3.3.90.30	MATERIAL DE CONSUMO	1.576.01	155.000,00			
3.3.90.30	MATERIAL DE CONSUMO	1.599.01	70.000,00			
3.3.90.34	OUTRAS DESPESAS DE PESSOAL DECORRENTES DE CONTRATOS DE	1.500.00	5.000,00			
3.3.90.36	OUTROS SERVIÇOS DE TERCEIROS - PESSOA FÍSICA	1.500.00	485.000,00			
3.3.90.36	OUTROS SERVIÇOS DE TERCEIROS - PESSOA FÍSICA	1.540.01	41.400,00			
3.3.90.36	OUTROS SERVIÇOS DE TERCEIROS - PESSOA FÍSICA	1.542.01	11.500,00			
3.3.90.36	OUTROS SERVIÇOS DE TERCEIROS - PESSOA FÍSICA	1.543.01	40.000,00			
3.3.90.36	OUTROS SERVIÇOS DE TERCEIROS - PESSOA FÍSICA	1.550.01	40.000,00			
3.3.90.36	OUTROS SERVIÇOS DE TERCEIROS - PESSOA FÍSICA	1.551.01	2.000,00			
3.3.90.36	OUTROS SERVIÇOS DE TERCEIROS - PESSOA FÍSICA	1.553.01	5.000,00			
3.3.90.36	OUTROS SERVIÇOS DE TERCEIROS - PESSOA FÍSICA	1.569.01	55.000,00			
3.3.90.36	OUTROS SERVIÇOS DE TERCEIROS - PESSOA FÍSICA	1.576.01	35.000,00			
3.3.90.39	OUTROS SERVIÇOS DE TERCEIROS - PESSOA JURÍDICA	1.500.00	484.000,00			
3.3.90.39	OUTROS SERVIÇOS DE TERCEIROS - PESSOA JURÍDICA	1.540.01	310.000,00			
3.3.90.39	OUTROS SERVIÇOS DE TERCEIROS - PESSOA JURÍDICA	1.542.01	150.000,00			
3.3.90.39	OUTROS SERVIÇOS DE TERCEIROS - PESSOA JURÍDICA	1.543.01	76.000,00			
3.3.90.39	OUTROS SERVIÇOS DE TERCEIROS - PESSOA JURÍDICA	1.544.01	20.000,00			
3.3.90.39	OUTROS SERVIÇOS DE TERCEIROS - PESSOA JURÍDICA	1.550.01	230.000,00			
3.3.90.39	OUTROS SERVIÇOS DE TERCEIROS - PESSOA JURÍDICA	1.551.01	3.000,00			
3.3.90.39	OUTROS SERVIÇOS DE TERCEIROS - PESSOA JURÍDICA	1.553.01	50.000,00			
3.3.90.39	OUTROS SERVIÇOS DE TERCEIROS - PESSOA JURÍDICA	1.569.01	185.000,00			
3.3.90.39	OUTROS SERVIÇOS DE TERCEIROS - PESSOA JURÍDICA	1.576.01	60.000,00			
3.3.90.39	OUTROS SERVIÇOS DE TERCEIROS - PESSOA JURÍDICA	1.599.01	30.100,00			
3.3.90.40	SERVIÇOS DE TECNOLOGIA DA INFORMAÇÃO E COMUNICAÇÃO - PJ	1.500.01	50.000,00			
3.3.90.40	SERVIÇOS DE TECNOLOGIA DA INFORMAÇÃO E COMUNICAÇÃO - PJ	1.540.01	40.000,00			
3.3.90.47	OBRIGAÇÕES TRIBUTÁRIAS E CONTRIBUTIVAS	1.500.00	10.000,00			
3.3.90.47	OBRIGAÇÕES TRIBUTÁRIAS E CONTRIBUTIVAS	1.540.01	2.000,00			
3.3.90.92	DESPESAS DE EXERCÍCIOS ANTERIORES	1.500.00	5.000,00			
3.3.90.93	INDENIZAÇÕES E RESTITUIÇÕES	1.500.00	5.000,00			
3.3.90.93	INDENIZAÇÕES E RESTITUIÇÕES	1.540.01	2.000,00			
4.0.00.00	DESPESAS DE CAPITAL	0.000.000				2.296.500,00
4.4.00.00	INVESTIMENTOS	0.000.000			2.296.500,00	
4.4.90.00	APLICAÇÕES DIRETAS	0.000.000		2.296.500,00		
4.4.90.51	OBRAS E INSTALAÇÕES	1.500.00	140.000,00			
4.4.90.51	OBRAS E INSTALAÇÕES	1.540.01	350.000,00			
4.4.90.51	OBRAS E INSTALAÇÕES	1.542.01	750.000,00			



PREFEITURA MUNICIPAL DE JUREMA
 RUA PAULO RIBEIRO SOARES - CNPJ:01612585/0001-63

Orçamento Programa - Exercício de 2025
 Anexo 02
 Página 7

NATUREZA DA DESPESA POR ORGÃO

PODER ORGÃO						
02 PODER EXECUTIVO						
04 SECRETARIA MUNICIPAL DE EDUCAÇÃO						
Código	Especificação	F.R.	Elemento	Modalidade	Grupo	Categoria Econômica
4.4.90.51	OBRAS E INSTALAÇÕES	1.543.01	50.000,00			
4.4.90.51	OBRAS E INSTALAÇÕES	1.544.01	60.000,00			
4.4.90.51	OBRAS E INSTALAÇÕES	1.569.01	185.000,00			
4.4.90.51	OBRAS E INSTALAÇÕES	1.570.01	50.000,00			
4.4.90.51	OBRAS E INSTALAÇÕES	1.571.01	50.500,00			
4.4.90.52	EQUIPAMENTOS E MATERIAL PERMANENTE	1.500.00	100.000,00			
4.4.90.52	EQUIPAMENTOS E MATERIAL PERMANENTE	1.540.01	194.000,00			
4.4.90.52	EQUIPAMENTOS E MATERIAL PERMANENTE	1.542.01	150.000,00			
4.4.90.52	EQUIPAMENTOS E MATERIAL PERMANENTE	1.543.01	50.000,00			
4.4.90.52	EQUIPAMENTOS E MATERIAL PERMANENTE	1.544.01	20.000,00			
4.4.90.52	EQUIPAMENTOS E MATERIAL PERMANENTE	1.550.01	50.000,00			
4.4.90.52	EQUIPAMENTOS E MATERIAL PERMANENTE	1.569.01	52.000,00			
4.4.90.52	EQUIPAMENTOS E MATERIAL PERMANENTE	1.570.01	45.000,00			
TOTAL						16.493.150,00



PREFEITURA MUNICIPAL DE JUREMA

RUA PAULO RIBEIRO SOARES - CNPJ:01612585/0001-63

Orçamento Programa - Exercício de 2025

Anexo 02

Página 8

NATUREZA DA DESPESA POR ORGÃO

PODER						
ORGÃO						
Código	Especificação	F.R.	Elemento	Modalidade	Grupo	Categoria Econômica
02	PODER EXECUTIVO					
05	SECRETARIA MUNICIPAL DE SAÚDE E SANEAMENTO					
3.0.00.00	DESPESAS CORRENTES	0.000.000				8.745.300,00
3.1.00.00	PESSOAL E ENCARGOS SOCIAIS	0.000.000			4.786.500,00	
3.1.90.00	APLICAÇÕES DIRETAS	0.000.000		4.308.000,00		
3.1.90.04	CONTRATAÇÃO POR TEMPO DETERMINADO	1.500.00	250.000,00			
3.1.90.04	CONTRATAÇÃO POR TEMPO DETERMINADO	1.600.02	218.500,00			
3.1.90.04	CONTRATAÇÃO POR TEMPO DETERMINADO	1.602.02	5.000,00			
3.1.90.04	CONTRATAÇÃO POR TEMPO DETERMINADO	1.621.02	75.000,00			
3.1.90.11	VENCIMENTOS E VANTAGENS FIXAS - PESSOAL CIVIL	1.500.00	1.445.000,00			
3.1.90.11	VENCIMENTOS E VANTAGENS FIXAS - PESSOAL CIVIL	1.600.02	1.075.000,00			
3.1.90.11	VENCIMENTOS E VANTAGENS FIXAS - PESSOAL CIVIL	1.602.02	5.000,00			
3.1.90.11	VENCIMENTOS E VANTAGENS FIXAS - PESSOAL CIVIL	1.604.02	282.500,00			
3.1.90.11	VENCIMENTOS E VANTAGENS FIXAS - PESSOAL CIVIL	1.605.02	355.000,00			
3.1.90.11	VENCIMENTOS E VANTAGENS FIXAS - PESSOAL CIVIL	1.621.02	170.000,00			
3.1.90.13	OBRIGAÇÕES PATRONAIS	1.500.00	120.000,00			
3.1.90.13	OBRIGAÇÕES PATRONAIS	1.600.02	39.000,00			
3.1.90.13	OBRIGAÇÕES PATRONAIS	1.621.02	20.000,00			
3.1.90.16	OUTRAS DESPESAS VARIÁVEIS - PESSOAL CIVIL	1.600.02	26.000,00			
3.1.90.16	OUTRAS DESPESAS VARIÁVEIS - PESSOAL CIVIL	1.602.02	5.000,00			
3.1.90.91	SENTENÇAS JUDICIAIS	1.500.00	50.000,00			
3.1.90.91	SENTENÇAS JUDICIAIS	1.621.02	5.000,00			
3.1.90.92	DESPESAS DE EXERCÍCIOS ANTERIORES	1.500.00	5.000,00			
3.1.90.92	DESPESAS DE EXERCÍCIOS ANTERIORES	1.621.02	5.000,00			
3.1.90.94	INDENIZAÇÕES E RESTITUIÇÕES TRABALHISTAS	1.500.00	7.000,00			
3.1.90.94	INDENIZAÇÕES E RESTITUIÇÕES TRABALHISTAS	1.600.02	145.000,00			
3.1.91.00	APLICAÇÕES DIRETAS- INTRA-ORÇAMENTÁRIAS	0.000.000		478.500,00		
3.1.91.13	OBRIGAÇÕES PATRONAIS	1.500.00	220.000,00			
3.1.91.13	OBRIGAÇÕES PATRONAIS	1.600.02	191.000,00			
3.1.91.13	OBRIGAÇÕES PATRONAIS	1.604.02	27.500,00			
3.1.91.13	OBRIGAÇÕES PATRONAIS	1.621.02	40.000,00			
3.3.00.00	OUTRAS DESPESAS CORRENTES	0.000.000			3.958.800,00	
3.3.90.00	APLICAÇÕES DIRETAS	0.000.000		3.958.800,00		
3.3.90.08	OUTROS BENEFÍCIOS ASSISTENCIAIS DO SERVIDOR E DO MILITAR	1.500.00	10.000,00			
3.3.90.08	OUTROS BENEFÍCIOS ASSISTENCIAIS DO SERVIDOR E DO MILITAR	1.600.02	10.000,00			
3.3.90.08	OUTROS BENEFÍCIOS ASSISTENCIAIS DO SERVIDOR E DO MILITAR	1.621.02	5.000,00			
3.3.90.14	DIÁRIAS - CIVIL	1.500.00	40.000,00			
3.3.90.14	DIÁRIAS - CIVIL	1.600.02	20.500,00			
3.3.90.14	DIÁRIAS - CIVIL	1.621.02	23.500,00			
3.3.90.30	MATERIAL DE CONSUMO	1.500.00	367.000,00			
3.3.90.30	MATERIAL DE CONSUMO	1.600.02	758.500,00			



PREFEITURA MUNICIPAL DE JUREMA
RUA PAULO RIBEIRO SOARES - CNPJ:01612585/0001-63

Orçamento Programa - Exercício de 2025
Anexo 02
Página 9

NATUREZA DA DESPESA POR ORGÃO

PODER ORGÃO						
02 PODER EXECUTIVO						
05 SECRETARIA MUNICIPAL DE SAÚDE E SANEAMENTO						
Código	Especificação	F.R.	Elemento	Modalidade	Grupo	Categoria Econômica
3.3.90.30	MATERIAL DE CONSUMO	1.601.02	2.500,00			
3.3.90.30	MATERIAL DE CONSUMO	1.602.02	5.000,00			
3.3.90.30	MATERIAL DE CONSUMO	1.621.02	229.000,00			
3.3.90.30	MATERIAL DE CONSUMO	1.749.05	10.000,00			
3.3.90.32	MATERIAL, BEM OU SERVIÇO PARA DISTRIBUIÇÃO GRATUITA	1.500.00	5.000,00			
3.3.90.32	MATERIAL, BEM OU SERVIÇO PARA DISTRIBUIÇÃO GRATUITA	1.600.02	21.000,00			
3.3.90.34	OUTRAS DESPESAS DE PESSOAL DECORRENTES DE CONTRATOS DE	1.500.00	20.000,00			
3.3.90.36	OUTROS SERVIÇOS DE TERCEIROS - PESSOA FÍSICA	1.600.00	235.000,00			
3.3.90.36	OUTROS SERVIÇOS DE TERCEIROS - PESSOA FÍSICA	1.600.02	120.500,00			
3.3.90.36	OUTROS SERVIÇOS DE TERCEIROS - PESSOA FÍSICA	1.602.02	5.000,00			
3.3.90.36	OUTROS SERVIÇOS DE TERCEIROS - PESSOA FÍSICA	1.621.02	117.000,00			
3.3.90.39	OUTROS SERVIÇOS DE TERCEIROS - PESSOA JURÍDICA	1.500.00	677.000,00			
3.3.90.39	OUTROS SERVIÇOS DE TERCEIROS - PESSOA JURÍDICA	1.600.02	897.200,00			
3.3.90.39	OUTROS SERVIÇOS DE TERCEIROS - PESSOA JURÍDICA	1.601.02	22.600,00			
3.3.90.39	OUTROS SERVIÇOS DE TERCEIROS - PESSOA JURÍDICA	1.602.02	5.000,00			
3.3.90.39	OUTROS SERVIÇOS DE TERCEIROS - PESSOA JURÍDICA	1.621.02	260.000,00			
3.3.90.39	OUTROS SERVIÇOS DE TERCEIROS - PESSOA JURÍDICA	1.749.05	5.000,00			
3.3.90.40	SERVIÇOS DE TECNOLOGIA DA INFORMAÇÃO E COMUNICAÇÃO - PJ	1.600.00	10.000,00			
3.3.90.40	SERVIÇOS DE TECNOLOGIA DA INFORMAÇÃO E COMUNICAÇÃO - PJ	1.600.02	10.000,00			
3.3.90.47	OBRIGAÇÕES TRIBUTÁRIAS E CONTRIBUTIVAS	1.500.00	6.500,00			
3.3.90.47	OBRIGAÇÕES TRIBUTÁRIAS E CONTRIBUTIVAS	1.600.02	10.000,00			
3.3.90.47	OBRIGAÇÕES TRIBUTÁRIAS E CONTRIBUTIVAS	1.621.02	2.000,00			
3.3.90.48	OUTROS AUXÍLIOS FINANCEIROS A PESSOAS FÍSICAS	1.500.00	20.000,00			
3.3.90.48	OUTROS AUXÍLIOS FINANCEIROS A PESSOAS FÍSICAS	1.621.02	5.000,00			
3.3.90.92	DESPESAS DE EXERCÍCIOS ANTERIORES	1.500.00	10.000,00			
3.3.90.92	DESPESAS DE EXERCÍCIOS ANTERIORES	1.600.02	6.000,00			
3.3.90.92	DESPESAS DE EXERCÍCIOS ANTERIORES	1.621.02	2.000,00			
3.3.90.93	INDENIZAÇÕES E RESTITUIÇÕES	1.500.00	4.000,00			
3.3.90.93	INDENIZAÇÕES E RESTITUIÇÕES	1.600.02	1.100,00			
3.3.90.93	INDENIZAÇÕES E RESTITUIÇÕES	1.621.02	1.000,00			
4.0.00.00	DESPESAS DE CAPITAL	0.000.000				1.502.350,00
4.4.00.00	INVESTIMENTOS	0.000.000			1.502.350,00	
4.4.90.00	APLICAÇÕES DIRETAS	0.000.000		1.502.350,00		
4.4.90.51	OBRAS E INSTALAÇÕES	1.500.00	180.000,00			
4.4.90.51	OBRAS E INSTALAÇÕES	1.600.02	20.000,00			
4.4.90.51	OBRAS E INSTALAÇÕES	1.621.02	20.000,00			
4.4.90.51	OBRAS E INSTALAÇÕES	1.631.02	58.950,00			
4.4.90.51	OBRAS E INSTALAÇÕES	1.632.02	45.760,00			



PREFEITURA MUNICIPAL DE JUREMA
RUA PAULO RIBEIRO SOARES - CNPJ:01612585/0001-63

Orçamento Programa - Exercício de 2025
Anexo 02
Página 10

NATUREZA DA DESPESA POR ORGÃO

PODER ORGÃO						
02 PODER EXECUTIVO						
05 SECRETARIA MUNICIPAL DE SAÚDE E SANEAMENTO						
Código	Especificação	F.R.	Elemento	Modalidade	Grupo	Categoria Econômica
4.4.90.51	OBRAS E INSTALAÇÕES	1.700.05	550.000,00			
4.4.90.52	EQUIPAMENTOS E MATERIAL PERMANENTE	1.500.00	160.000,00			
4.4.90.52	EQUIPAMENTOS E MATERIAL PERMANENTE	1.600.02	35.000,00			
4.4.90.52	EQUIPAMENTOS E MATERIAL PERMANENTE	1.601.02	265.000,00			
4.4.90.52	EQUIPAMENTOS E MATERIAL PERMANENTE	1.621.02	21.000,00			
4.4.90.52	EQUIPAMENTOS E MATERIAL PERMANENTE	1.631.02	78.000,00			
4.4.90.52	EQUIPAMENTOS E MATERIAL PERMANENTE	1.632.02	68.640,00			
TOTAL						10.247.650,00



PREFEITURA MUNICIPAL DE JUREMA
RUA PAULO RIBEIRO SOARES - CNPJ:01612585/0001-63

Orçamento Programa - Exercício de 2025
Anexo 02
Página 11

NATUREZA DA DESPESA POR ORGÃO

PODER						
ORGÃO						
Código	Especificação	F.R.	Elemento	Modalidade	Grupo	Categoria Econômica
02	PODER EXECUTIVO					
06	SECRETARIA MUNICIPAL DE ASSISTÊNCIA SOCIAL					
3.0.00.00	DESPESAS CORRENTES	0.000.000				2.431.050,00
3.1.00.00	PESSOAL E ENCARGOS SOCIAIS	0.000.000			915.200,00	
3.1.90.00	APLICAÇÕES DIRETAS	0.000.000		895.200,00		
3.1.90.04	CONTRATAÇÃO POR TEMPO DETERMINADO	1.500.00	50.000,00			
3.1.90.04	CONTRATAÇÃO POR TEMPO DETERMINADO	1.660.04	20.000,00			
3.1.90.11	VENCIMENTOS E VANTAGENS FIXAS - PESSOAL CIVIL	1.500.00	440.000,00			
3.1.90.11	VENCIMENTOS E VANTAGENS FIXAS - PESSOAL CIVIL	1.660.04	283.200,00			
3.1.90.13	OBRIGAÇÕES PATRONAIS	1.500.00	83.000,00			
3.1.90.13	OBRIGAÇÕES PATRONAIS	1.660.04	15.000,00			
3.1.90.92	DESPESAS DE EXERCÍCIOS ANTERIORES	1.500.00	2.000,00			
3.1.90.92	DESPESAS DE EXERCÍCIOS ANTERIORES	1.660.04	2.000,00			
3.1.91.00	APLICAÇÕES DIRETAS- INTRA-ORÇAMENTÁRIAS	0.000.000		20.000,00		
3.1.91.13	OBRIGAÇÕES PATRONAIS	1.500.00	10.000,00			
3.1.91.13	OBRIGAÇÕES PATRONAIS	1.660.04	10.000,00			
3.3.00.00	OUTRAS DESPESAS CORRENTES	0.000.000			1.515.850,00	
3.3.90.00	APLICAÇÕES DIRETAS	0.000.000		1.515.850,00		
3.3.90.04	CONTRATAÇÃO POR TEMPO DETERMINADO	1.500.00	1.000,00			
3.3.90.14	DIÁRIAS - CIVIL	1.500.00	19.000,00			
3.3.90.14	DIÁRIAS - CIVIL	1.660.04	20.000,00			
3.3.90.14	DIÁRIAS - CIVIL	1.669.04	4.750,00			
3.3.90.30	MATERIAL DE CONSUMO	1.500.00	118.500,00			
3.3.90.30	MATERIAL DE CONSUMO	1.660.04	273.500,00			
3.3.90.30	MATERIAL DE CONSUMO	1.661.04	15.000,00			
3.3.90.30	MATERIAL DE CONSUMO	1.669.04	38.100,00			
3.3.90.31	PREMIAÇÕES CULTURAIS, ARTÍSTICAS, CIENTÍFICAS, DESPORTIVAS E	1.660.04	5.000,00			
3.3.90.32	MATERIAL, BEM OU SERVIÇO PARA DISTRIBUIÇÃO GRATUITA	1.500.00	71.500,00			
3.3.90.32	MATERIAL, BEM OU SERVIÇO PARA DISTRIBUIÇÃO GRATUITA	1.661.04	40.000,00			
3.3.90.32	MATERIAL, BEM OU SERVIÇO PARA DISTRIBUIÇÃO GRATUITA	1.669.04	8.250,00			
3.3.90.33	PASSAGENS E DESPESAS COM LOCOMOÇÃO	1.500.00	6.500,00			
3.3.90.33	PASSAGENS E DESPESAS COM LOCOMOÇÃO	1.660.04	8.500,00			
3.3.90.35	SERVIÇOS DE CONSULTORIA	1.500.00	40.000,00			
3.3.90.36	OUTROS SERVIÇOS DE TERCEIROS - PESSOA FÍSICA	1.500.00	78.000,00			
3.3.90.36	OUTROS SERVIÇOS DE TERCEIROS - PESSOA FÍSICA	1.660.04	49.000,00			
3.3.90.36	OUTROS SERVIÇOS DE TERCEIROS - PESSOA FÍSICA	1.661.04	10.000,00			
3.3.90.36	OUTROS SERVIÇOS DE TERCEIROS - PESSOA FÍSICA	1.669.04	21.000,00			
3.3.90.39	OUTROS SERVIÇOS DE TERCEIROS - PESSOA JURÍDICA	1.500.00	184.000,00			
3.3.90.39	OUTROS SERVIÇOS DE TERCEIROS - PESSOA JURÍDICA	1.660.04	279.000,00			
3.3.90.39	OUTROS SERVIÇOS DE TERCEIROS - PESSOA JURÍDICA	1.661.04	10.000,00			
3.3.90.39	OUTROS SERVIÇOS DE TERCEIROS - PESSOA JURÍDICA	1.669.04	26.000,00			



PREFEITURA MUNICIPAL DE JUREMA
RUA PAULO RIBEIRO SOARES - CNPJ:01612585/0001-63

Orçamento Programa - Exercício de 2025
Anexo 02
Página 12

NATUREZA DA DESPESA POR ORGÃO

PODER ORGÃO						
02 PODER EXECUTIVO						
06 SECRETARIA MUNICIPAL DE ASSISTÊNCIA SOCIAL						
Código	Especificação	F.R.	Elemento	Modalidade	Grupo	Categoria Econômica
3.3.90.40	SERVIÇOS DE TECNOLOGIA DA INFORMAÇÃO E COMUNICAÇÃO - PJ	1.500.00	25.000,00			
3.3.90.40	SERVIÇOS DE TECNOLOGIA DA INFORMAÇÃO E COMUNICAÇÃO - PJ	1.660.04	35.000,00			
3.3.90.47	OBRIGAÇÕES TRIBUTÁRIAS E CONTRIBUTIVAS	1.500.00	10.000,00			
3.3.90.48	OUTROS AUXÍLIOS FINANCEIROS A PESSOAS FÍSICAS	1.500.00	80.000,00			
3.3.90.48	OUTROS AUXÍLIOS FINANCEIROS A PESSOAS FÍSICAS	1.660.04	15.000,00			
3.3.90.48	OUTROS AUXÍLIOS FINANCEIROS A PESSOAS FÍSICAS	1.661.04	3.000,00			
3.3.90.48	OUTROS AUXÍLIOS FINANCEIROS A PESSOAS FÍSICAS	1.669.04	8.250,00			
3.3.90.92	DESPESAS DE EXERCÍCIOS ANTERIORES	1.500.00	6.000,00			
3.3.90.92	DESPESAS DE EXERCÍCIOS ANTERIORES	1.660.04	2.000,00			
3.3.90.93	INDENIZAÇÕES E RESTITUIÇÕES	1.500.00	5.000,00			
4.0.00.00	DESPESAS DE CAPITAL	0.000.000				179.000,00
4.4.00.00	INVESTIMENTOS	0.000.000			179.000,00	
4.4.90.00	APLICAÇÕES DIRETAS	0.000.000		179.000,00		
4.4.90.51	OBRAS E INSTALAÇÕES	1.500.00	30.000,00			
4.4.90.51	OBRAS E INSTALAÇÕES	1.660.04	5.000,00			
4.4.90.51	OBRAS E INSTALAÇÕES	1.665.04	30.000,00			
4.4.90.52	EQUIPAMENTOS E MATERIAL PERMANENTE	1.500.00	35.000,00			
4.4.90.52	EQUIPAMENTOS E MATERIAL PERMANENTE	1.660.04	45.000,00			
4.4.90.52	EQUIPAMENTOS E MATERIAL PERMANENTE	1.661.04	4.000,00			
4.4.90.52	EQUIPAMENTOS E MATERIAL PERMANENTE	1.669.04	30.000,00			
TOTAL						2.610.050,00



PREFEITURA MUNICIPAL DE JUREMA
RUA PAULO RIBEIRO SOARES - CNPJ:01612585/0001-63

Orçamento Programa - Exercício de 2025
Anexo 02
Página 13

NATUREZA DA DESPESA POR ORGÃO

PODER ORGÃO						
02 PODER EXECUTIVO						
10 SECRETARIA MUNICIPAL DE AGRICULTURA						
Código	Especificação	F.R.	Elemento	Modalidade	Grupo	Categoria Econômica
3.0.00.00	DESPESAS CORRENTES	0.000.000				715.600,00
3.1.00.00	PESSOAL E ENCARGOS SOCIAIS	0.000.000			201.000,00	
3.1.90.00	APLICAÇÕES DIRETAS	0.000.000		201.000,00		
3.1.90.11	VENCIMENTOS E VANTAGENS FIXAS - PESSOAL CIVIL	1.500.00	200.000,00			
3.1.90.92	DESPESAS DE EXERCÍCIOS ANTERIORES	1.500.00	1.000,00			
3.3.00.00	OUTRAS DESPESAS CORRENTES	0.000.000			514.600,00	
3.3.90.00	APLICAÇÕES DIRETAS	0.000.000		514.600,00		
3.3.90.14	DIÁRIAS - CIVIL	1.500.00	7.000,00			
3.3.90.27	ENCARGOS PELA HONRA DE AVAIS, GARANTIAS, SEGUROS E SIMILAR	1.500.00	85.000,00			
3.3.90.30	MATERIAL DE CONSUMO	1.500.00	43.300,00			
3.3.90.32	MATERIAL, BEM OU SERVIÇO PARA DISTRIBUIÇÃO GRATUITA	1.500.00	10.000,00			
3.3.90.36	OUTROS SERVIÇOS DE TERCEIROS - PESSOA FÍSICA	1.500.00	34.900,00			
3.3.90.39	OUTROS SERVIÇOS DE TERCEIROS - PESSOA JURÍDICA	1.500.00	334.400,00			
4.0.00.00	DESPESAS DE CAPITAL	0.000.000				140.000,00
4.4.00.00	INVESTIMENTOS	0.000.000			140.000,00	
4.4.90.00	APLICAÇÕES DIRETAS	0.000.000		140.000,00		
4.4.90.51	OBRAS E INSTALAÇÕES	1.500.00	16.500,00			
4.4.90.51	OBRAS E INSTALAÇÕES	1.701.05	50.000,00			
4.4.90.52	EQUIPAMENTOS E MATERIAL PERMANENTE	1.500.00	18.500,00			
4.4.90.52	EQUIPAMENTOS E MATERIAL PERMANENTE	1.700.05	30.000,00			
4.4.90.52	EQUIPAMENTOS E MATERIAL PERMANENTE	1.701.05	25.000,00			
TOTAL						855.600,00



PREFEITURA MUNICIPAL DE JUREMA

RUA PAULO RIBEIRO SOARES - CNPJ:01612585/0001-63

Orçamento Programa - Exercício de 2025

Anexo 02

Página 14

NATUREZA DA DESPESA POR ORGÃO

PODER		02 PODER EXECUTIVO				
ORGÃO		11 SEC. MUN. DE OBRAS, TRANSPORTE E SERVIÇOS PUBLICOS				
Código	Especificação	F.R.	Elemento	Modalidade	Grupo	Categoria Econômica
3.0.00.00	DESPESAS CORRENTES	0.000.000				2.452.550,00
3.1.00.00	PESSOAL E ENCARGOS SOCIAIS	0.000.000			150.000,00	
3.1.90.00	APLICAÇÕES DIRETAS	0.000.000		150.000,00		
3.1.90.11	VENCIMENTOS E VANTAGENS FIXAS - PESSOAL CIVIL	1.500.00	150.000,00			
3.3.00.00	OUTRAS DESPESAS CORRENTES	0.000.000			2.302.550,00	
3.3.90.00	APLICAÇÕES DIRETAS	0.000.000		2.302.550,00		
3.3.90.14	DIÁRIAS - CIVIL	1.500.00	10.000,00			
3.3.90.30	MATERIAL DE CONSUMO	1.500.00	590.000,00			
3.3.90.30	MATERIAL DE CONSUMO	1.706.05	52.000,00			
3.3.90.30	MATERIAL DE CONSUMO	1.750.05	8.050,00			
3.3.90.30	MATERIAL DE CONSUMO	1.751.00	140.000,00			
3.3.90.36	OUTROS SERVIÇOS DE TERCEIROS - PESSOA FÍSICA	1.500.00	140.000,00			
3.3.90.39	OUTROS SERVIÇOS DE TERCEIROS - PESSOA JURÍDICA	1.500.00	1.100.000,00			
3.3.90.39	OUTROS SERVIÇOS DE TERCEIROS - PESSOA JURÍDICA	1.701.05	5.000,00			
3.3.90.39	OUTROS SERVIÇOS DE TERCEIROS - PESSOA JURÍDICA	1.720.05	50.000,00			
3.3.90.39	OUTROS SERVIÇOS DE TERCEIROS - PESSOA JURÍDICA	1.750.05	10.000,00			
3.3.90.39	OUTROS SERVIÇOS DE TERCEIROS - PESSOA JURÍDICA	1.751.00	185.000,00			
3.3.90.92	DESPESAS DE EXERCÍCIOS ANTERIORES	1.500.00	12.500,00			
4.0.00.00	DESPESAS DE CAPITAL	0.000.000				3.972.850,00
4.4.00.00	INVESTIMENTOS	0.000.000			3.972.850,00	
4.4.90.00	APLICAÇÕES DIRETAS	0.000.000		3.972.850,00		
4.4.90.51	OBRAS E INSTALAÇÕES	1.500.00	732.500,00			
4.4.90.51	OBRAS E INSTALAÇÕES	1.700.05	2.350.000,00			
4.4.90.51	OBRAS E INSTALAÇÕES	1.701.05	310.000,00			
4.4.90.51	OBRAS E INSTALAÇÕES	1.706.05	150.000,00			
4.4.90.51	OBRAS E INSTALAÇÕES	1.710.05	100.000,00			
4.4.90.51	OBRAS E INSTALAÇÕES	1.721.05	120.000,00			
4.4.90.51	OBRAS E INSTALAÇÕES	1.750.05	10.000,00			
4.4.90.51	OBRAS E INSTALAÇÕES	1.753.00	20.000,00			
4.4.90.51	OBRAS E INSTALAÇÕES	1.754.05	75.000,00			
4.4.90.51	OBRAS E INSTALAÇÕES	1.899.05	35.000,00			
4.4.90.52	EQUIPAMENTOS E MATERIAL PERMANENTE	1.500.00	14.350,00			
4.4.90.52	EQUIPAMENTOS E MATERIAL PERMANENTE	1.700.05	30.000,00			
4.4.90.52	EQUIPAMENTOS E MATERIAL PERMANENTE	1.701.05	15.000,00			
4.4.90.61	AQUISIÇÃO DE IMÓVEIS	1.500.00	11.000,00			
TOTAL						6.425.400,00



PREFEITURA MUNICIPAL DE JUREMA
RUA PAULO RIBEIRO SOARES - CNPJ:01612585/0001-63

Orçamento Programa - Exercício de 2025
Anexo 02
Página 15

NATUREZA DA DESPESA POR ORGÃO

PODER ORGÃO						
02 PODER EXECUTIVO						
13 SECRETARIA MUNICIPAL DO MEIO AMBIENTE E RECURSOS HÍDRICOS						
Código	Especificação	F.R.	Elemento	Modalidade	Grupo	Categoria Econômica
3.0.00.00	DESPESAS CORRENTES	0.000.000				644.900,00
3.1.00.00	PESSOAL E ENCARGOS SOCIAIS	0.000.000			211.650,00	
3.1.90.00	APLICAÇÕES DIRETAS	0.000.000		211.650,00		
3.1.90.11	VENCIMENTOS E VANTAGENS FIXAS - PESSOAL CIVIL	1.500,00	210.000,00			
3.1.90.92	DESPESAS DE EXERCÍCIOS ANTERIORES	1.500,00	1.650,00			
3.3.00.00	OUTRAS DESPESAS CORRENTES	0.000.000			433.250,00	
3.3.90.00	APLICAÇÕES DIRETAS	0.000.000		433.250,00		
3.3.90.14	DIÁRIAS - CIVIL	1.500,00	13.500,00			
3.3.90.30	MATERIAL DE CONSUMO	1.500,00	48.850,00			
3.3.90.32	MATERIAL, BEM OU SERVIÇO PARA DISTRIBUIÇÃO GRATUITA	1.500,00	1.000,00			
3.3.90.33	PASSAGENS E DESPESAS COM LOCOMOÇÃO	1.500,00	1.100,00			
3.3.90.36	OUTROS SERVIÇOS DE TERCEIROS - PESSOA FÍSICA	1.500,00	53.400,00			
3.3.90.39	OUTROS SERVIÇOS DE TERCEIROS - PESSOA JURÍDICA	1.500,00	309.400,00			
3.3.90.39	OUTROS SERVIÇOS DE TERCEIROS - PESSOA JURÍDICA	1.708,05	6.000,00			
4.0.00.00	DESPESAS DE CAPITAL	0.000.000				3.400.700,00
4.4.00.00	INVESTIMENTOS	0.000.000			3.400.700,00	
4.4.90.00	APLICAÇÕES DIRETAS	0.000.000		3.400.700,00		
4.4.90.51	OBRAS E INSTALAÇÕES	1.500,00	280.500,00			
4.4.90.51	OBRAS E INSTALAÇÕES	1.700,05	2.600.000,00			
4.4.90.51	OBRAS E INSTALAÇÕES	1.708,05	398.000,00			
4.4.90.51	OBRAS E INSTALAÇÕES	1.720,05	50.000,00			
4.4.90.51	OBRAS E INSTALAÇÕES	1.721,05	40.000,00			
4.4.90.51	OBRAS E INSTALAÇÕES	1.754,05	25.000,00			
4.4.90.52	EQUIPAMENTOS E MATERIAL PERMANENTE	1.500,00	7.200,00			
TOTAL						4.045.600,00



PREFEITURA MUNICIPAL DE JUREMA
RUA PAULO RIBEIRO SOARES - CNPJ:01612585/0001-63

Orçamento Programa - Exercício de 2025
Anexo 02
Página 16

NATUREZA DA DESPESA POR ORGÃO

PODER ORGÃO						
02 PODER EXECUTIVO						
14 CONTROLADORIA INTERNA						
Código	Especificação	F.R.	Elemento	Modalidade	Grupo	Categoria Econômica
3.0.00.00	DESPESAS CORRENTES	0.000.000				159.900,00
3.1.00.00	PESSOAL E ENCARGOS SOCIAIS	0.000.000			146.100,00	
3.1.90.00	APLICAÇÕES DIRETAS	0.000.000		126.100,00		
3.1.90.11	VENCIMENTOS E VANTAGENS FIXAS - PESSOAL CIVIL	1.500,00	125.000,00			
3.1.90.92	DESPESAS DE EXERCÍCIOS ANTERIORES	1.500,00	1.100,00			
3.1.91.00	APLICAÇÕES DIRETAS - INTRA-ORÇAMENTÁRIAS	0.000.000		20.000,00		
3.1.91.13	OBRIGAÇÕES PATRONAIS	1.500,00	20.000,00			
3.3.00.00	OUTRAS DESPESAS CORRENTES	0.000.000			13.800,00	
3.3.90.00	APLICAÇÕES DIRETAS	0.000.000		13.800,00		
3.3.90.14	DIÁRIAS - CIVIL	1.500,00	5.000,00			
3.3.90.30	MATERIAL DE CONSUMO	1.500,00	1.650,00			
3.3.90.33	PASSAGENS E DESPESAS COM LOCOMOÇÃO	1.500,00	1.650,00			
3.3.90.36	OUTROS SERVIÇOS DE TERCEIROS - PESSOA FÍSICA	1.500,00	3.300,00			
3.3.90.39	OUTROS SERVIÇOS DE TERCEIROS - PESSOA JURÍDICA	1.500,00	2.200,00			
4.0.00.00	DESPESAS DE CAPITAL	0.000.000				2.200,00
4.4.00.00	INVESTIMENTOS	0.000.000			2.200,00	
4.4.90.00	APLICAÇÕES DIRETAS	0.000.000		2.200,00		
4.4.90.52	EQUIPAMENTOS E MATERIAL PERMANENTE	1.500,00	2.200,00			
TOTAL						162.100,00



PREFEITURA MUNICIPAL DE JUREMA
RUA PAULO RIBEIRO SOARES - CNPJ:01612585/0001-63

Orçamento Programa - Exercício de 2025
Anexo 02
Página 17

NATUREZA DA DESPESA POR ORGÃO

PODER ORGÃO	02 PODER EXECUTIVO 15 FUNDO PREV. DO MUN. DE JUREMA - JUREMAPREV					
Código	Especificação	F.R.	Elemento	Modalidade	Grupo	Categoria Econômica
3.0.00.00	DESPESAS CORRENTES	0.000.000				2.245.000,00
3.1.00.00	PESSOAL E ENCARGOS SOCIAIS	0.000.000			2.083.000,00	
3.1.90.00	APLICAÇÕES DIRETAS	0.000.000		2.083.000,00		
3.1.90.01	APOSENTADORIAS DO RPPS, RESERVA REMUNERADA E REFORMAS E	1.800.03	1.960.000,00			
3.1.90.03	PENSÕES DO RPPS E DO MILITAR	1.800.03	110.000,00			
3.1.90.11	VENCIMENTOS E VANTAGENS FIXAS - PESSOAL CIVIL	1.802.03	10.000,00			
3.1.90.13	OBRIGAÇÕES PATRONAIS	1.802.03	3.000,00			
3.3.00.00	OUTRAS DESPESAS CORRENTES	0.000.000			162.000,00	
3.3.90.00	APLICAÇÕES DIRETAS	0.000.000		162.000,00		
3.3.90.14	DIÁRIAS - CIVIL	1.802.03	12.000,00			
3.3.90.30	MATERIAL DE CONSUMO	1.802.03	6.000,00			
3.3.90.33	PASSAGENS E DESPESAS COM LOCOMOÇÃO	1.802.03	4.000,00			
3.3.90.35	SERVIÇOS DE CONSULTORIA	1.802.03	96.000,00			
3.3.90.36	OUTROS SERVIÇOS DE TERCEIROS - PESSOA FÍSICA	1.802.03	10.000,00			
3.3.90.39	OUTROS SERVIÇOS DE TERCEIROS - PESSOA JURÍDICA	1.802.03	18.000,00			
3.3.90.40	SERVIÇOS DE TECNOLOGIA DA INFORMAÇÃO E COMUNICAÇÃO - PJ	1.802.03	12.000,00			
3.3.90.47	OBRIGAÇÕES TRIBUTÁRIAS E CONTRIBUTIVAS	1.802.03	1.000,00			
3.3.90.86	COMPENSAÇÕES A REGIMES DE PREVIDÊNCIA	1.800.03	1.000,00			
4.0.00.00	DESPESAS DE CAPITAL	0.000.000				70.000,00
4.4.00.00	INVESTIMENTOS	0.000.000			70.000,00	
4.4.90.00	APLICAÇÕES DIRETAS	0.000.000		70.000,00		
4.4.90.51	OBRAS E INSTALAÇÕES	1.802.03	50.000,00			
4.4.90.52	EQUIPAMENTOS E MATERIAL PERMANENTE	1.802.03	20.000,00			
9.0.00.00	RESERVA DE CONTINGÊNCIA	0.000.000				439.000,00
9.9.00.00	RESERVA DE CONTINGÊNCIA	0.000.000			439.000,00	
9.9.99.99	RESERVA DE CONTINGÊNCIA	1.800.03	439.000,00			
TOTAL						2.754.000,00



PREFEITURA MUNICIPAL DE JUREMA
RUA PAULO RIBEIRO SOARES - CNPJ:01612585/0001-63

Orçamento Programa - Exercício de 2025
Anexo 02
Página 18

NATUREZA DA DESPESA POR ORGÃO

PODER ORGÃO	02 PODER EXECUTIVO 16 SECRETARIA MUNICIPAL DE CULTURA					
Código	Especificação	F.R.	Elemento	Modalidade	Grupo	Categoria Econômica
3.0.00.00	DESPESAS CORRENTES	0.000.000				1.138.650,00
3.1.00.00	PESSOAL E ENCARGOS SOCIAIS	0.000.000			206.650,00	
3.1.90.00	APLICAÇÕES DIRETAS	0.000.000		206.650,00		
3.1.90.11	VENCIMENTOS E VANTAGENS FIXAS - PESSOAL CIVIL	1.500.00	205.000,00			
3.1.90.92	DESPESAS DE EXERCÍCIOS ANTERIORES	1.500.00	1.650,00			
3.3.00.00	OUTRAS DESPESAS CORRENTES	0.000.000			932.000,00	
3.3.90.00	APLICAÇÕES DIRETAS	0.000.000		932.000,00		
3.3.90.14	DIÁRIAS - CIVIL	1.500.00	9.500,00			
3.3.90.30	MATERIAL DE CONSUMO	1.500.00	90.500,00			
3.3.90.31	PREMIAÇÕES CULTURAIS, ARTÍSTICAS, CIENTÍFICAS, DESPORTIVAS E	1.500.00	60.000,00			
3.3.90.31	PREMIAÇÕES CULTURAIS, ARTÍSTICAS, CIENTÍFICAS, DESPORTIVAS E	1.715.05	35.000,00			
3.3.90.31	PREMIAÇÕES CULTURAIS, ARTÍSTICAS, CIENTÍFICAS, DESPORTIVAS E	1.719.05	25.000,00			
3.3.90.32	MATERIAL, BEM OU SERVIÇO PARA DISTRIBUIÇÃO GRATUITA	1.500.00	18.300,00			
3.3.90.36	OUTROS SERVIÇOS DE TERCEIROS - PESSOA FÍSICA	1.500.00	117.700,00			
3.3.90.39	OUTROS SERVIÇOS DE TERCEIROS - PESSOA JURÍDICA	1.500.00	356.000,00			
3.3.90.39	OUTROS SERVIÇOS DE TERCEIROS - PESSOA JURÍDICA	1.710.05	90.000,00			
3.3.90.39	OUTROS SERVIÇOS DE TERCEIROS - PESSOA JURÍDICA	1.715.05	15.000,00			
3.3.90.39	OUTROS SERVIÇOS DE TERCEIROS - PESSOA JURÍDICA	1.716.05	20.000,00			
3.3.90.39	OUTROS SERVIÇOS DE TERCEIROS - PESSOA JURÍDICA	1.719.05	25.000,00			
3.3.90.48	OUTROS AUXÍLIOS FINANCEIROS A PESSOAS FÍSICAS	1.500.00	70.000,00			
4.0.00.00	DESPESAS DE CAPITAL	0.000.000				542.000,00
4.4.00.00	INVESTIMENTOS	0.000.000			542.000,00	
4.4.90.00	APLICAÇÕES DIRETAS	0.000.000		542.000,00		
4.4.90.51	OBRAS E INSTALAÇÕES	1.500.00	16.500,00			
4.4.90.51	OBRAS E INSTALAÇÕES	1.700.05	520.000,00			
4.4.90.52	EQUIPAMENTOS E MATERIAL PERMANENTE	1.500.00	6.500,00			
TOTAL						1.680.650,00



PREFEITURA MUNICIPAL DE JUREMA
RUA PAULO RIBEIRO SOARES - CNPJ:01612585/0001-63

Orçamento Programa - Exercício de 2025
Anexo 02
Página 19

NATUREZA DA DESPESA POR ORGÃO

PODER ORGÃO	02 PODER EXECUTIVO 99 RESERVA DE CONTINGÊNCIA					
Código	Especificação	F.R.	Elemento	Modalidade	Grupo	Categoria Econômica
9.0.00.00	RESERVA DE CONTINGÊNCIA	0.000.000				250.000,00
9.9.00.00	RESERVA DE CONTINGÊNCIA	0.000.000			250.000,00	
9.9.99.00	RESERVA DE CONTINGÊNCIA	0.000.000		250.000,00		
9.9.99.99	RESERVA DE CONTINGÊNCIA	1.500.00	250.000,00			
TOTAL						250.000,00

TOTAL GERAL	51.515.000,00
--------------------	----------------------

KAYLANNE DA SILVA OLIVEIRA:03804827381
Assinado de forma digital por KAYLANNE DA SILVA OLIVEIRA:03804827381
Dados: 2024.12.23 11:02:24 -03'00'

KAYLANNE DA SILVA OLIVEIRA
PREFEITA MUNICIPAL
038.048.273-81

ROMERITO SOARES MARTINS:03790661309
Assinado de forma digital por ROMERITO SOARES MARTINS:03790661309
Dados: 2024.12.23 11:18:24 -03'00'

ROMERITO SOARES MARTINS
CONTADOR - CRC-PI 10.954/O-7
037.906.613-09



PREFEITURA MUNICIPAL DE JUREMA
RUA PAULO RIBEIRO SOARES - CNPJ:01612585/0001-63

Anexo 02
Página 1

Orçamento Programa - Exercício de 2025
NATUREZA DA DESPESA POR ORGÃO E UNIDADE

PODER ORGÃO UNIDADE	01 PODER LEGISLATIVO 01 CÂMARA MUNICIPAL 00 CÂMARA MUNICIPAL					
Código	Especificação	F.R.	Elemento	Modalidade	Grupo	Categoria Econômica
3.0.00.00	DESPESAS CORRENTES	0.000.000				1.140.000,00
3.1.00.00	PESSOAL E ENCARGOS SOCIAIS	0.000.000			644.000,00	
3.1.90.00	APLICAÇÕES DIRETAS	0.000.000		634.000,00		
3.1.90.11	VENCIMENTOS E VANTAGENS FIXAS - PESSOAL CIVIL	1.500.00	550.000,00			
3.1.90.13	OBRIGAÇÕES PATRONAIS	1.500.00	80.000,00			
3.1.90.91	SENTENÇAS JUDICIAIS	1.500.00	2.000,00			
3.1.90.94	INDENIZAÇÕES E RESTITUIÇÕES TRABALHISTAS	1.500.00	2.000,00			
3.1.91.00	APLICAÇÕES DIRETAS - INTRA-ORÇAMENTÁRIAS	0.000.000		10.000,00		
3.1.91.13	OBRIGAÇÕES PATRONAIS	1.500.00	10.000,00			
3.3.00.00	OUTRAS DESPESAS CORRENTES	0.000.000			496.000,00	
3.3.90.00	TRANSFERÊNCIAS A INSTITUIÇÕES PRIVADAS SEM FINS LUCRATIVOS	0.000.000		5.000,00		
3.3.90.41	CONTRIBUIÇÕES	1.500.00	5.000,00			
3.3.90.00	APLICAÇÕES DIRETAS	0.000.000		491.000,00		
3.3.90.08	OUTROS BENEFÍCIOS ASSISTENCIAIS DO SERVIDOR E DO MILITAR	1.500.00	3.000,00			
3.3.90.14	DIÁRIAS - CIVIL	1.500.00	40.000,00			
3.3.90.30	MATERIAL DE CONSUMO	1.500.00	60.000,00			
3.3.90.31	PREMIAÇÕES CULTURAIS, ARTÍSTICAS, CIENTÍFICAS, DESPORTIVAS E	1.500.00	2.000,00			
3.3.90.32	MATERIAL, BEM OU SERVIÇO PARA DISTRIBUIÇÃO GRATUITA	1.500.00	2.000,00			
3.3.90.33	PASSAGENS E DESPESAS COM LOCOMOÇÃO	1.500.00	2.000,00			
3.3.90.35	SERVIÇOS DE CONSULTORIA	1.500.00	150.000,00			
3.3.90.36	OUTROS SERVIÇOS DE TERCEIROS - PESSOA FÍSICA	1.500.00	20.000,00			
3.3.90.39	OUTROS SERVIÇOS DE TERCEIROS - PESSOA JURÍDICA	1.500.00	190.000,00			
3.3.90.40	SERVIÇOS DE TECNOLOGIA DA INFORMAÇÃO E COMUNICAÇÃO - PJ	1.500.00	20.000,00			
3.3.90.92	DESPESAS DE EXERCÍCIOS ANTERIORES	1.500.00	2.000,00			
4.0.00.00	DESPESAS DE CAPITAL	0.000.000				120.000,00
4.4.00.00	INVESTIMENTOS	0.000.000			120.000,00	
4.4.90.00	APLICAÇÕES DIRETAS	0.000.000		120.000,00		
4.4.90.51	OBRA E INSTALAÇÕES	1.500.00	100.000,00			
4.4.90.52	EQUIPAMENTOS E MATERIAL PERMANENTE	1.500.00	20.000,00			
TOTAL						1.260.000,00



PREFEITURA MUNICIPAL DE JUREMA

RUA PAULO RIBEIRO SOARES - CNPJ:01612585/0001-63

Orçamento Programa - Exercício de 2025

NATUREZA DA DESPESA POR ORGÃO E UNIDADE

Anexo 02

Página 2

Código	Especificação	F.R.	Elemento	Modalidade	Grupo	Categoria Econômica
PODER	02 PODER EXECUTIVO					
ORGÃO	01 GABINETE DO PREFEITO					
UNIDADE	00 GABINETE DO PREFEITO					
3.0.00.00	DESPESAS CORRENTES	0.000.000				786.000,00
3.1.00.00	PESSOAL E ENCARGOS SOCIAIS	0.000.000			421.000,00	
3.1.90.00	APLICAÇÕES DIRETAS	0.000.000		421.000,00		
3.1.90.11	VENCIMENTOS E VANTAGENS FIXAS - PESSOAL CIVIL	1.500.00	420.000,00			
3.1.90.92	DESPESAS DE EXERCÍCIOS ANTERIORES	1.500.00	1.000,00			
3.3.00.00	OUTRAS DESPESAS CORRENTES	0.000.000			365.000,00	
3.3.50.00	TRANSFERÊNCIAS A INSTITUIÇÕES PRIVADAS SEM FINS LUCRATIVOS	0.000.000		38.000,00		
3.3.50.41	CONTRIBUIÇÕES	1.500.00	38.000,00			
3.3.90.00	APLICAÇÕES DIRETAS	0.000.000		327.000,00		
3.3.90.14	DIÁRIAS - CIVIL	1.500.00	30.000,00			
3.3.90.30	MATERIAL DE CONSUMO	1.500.00	32.500,00			
3.3.90.33	PASSAGENS E DESPESAS COM LOCOMOÇÃO	1.500.00	10.000,00			
3.3.90.35	SERVIÇOS DE CONSULTORIA	1.500.00	105.000,00			
3.3.90.36	OUTROS SERVIÇOS DE TERCEIROS - PESSOA FÍSICA	1.500.00	4.500,00			
3.3.90.39	OUTROS SERVIÇOS DE TERCEIROS - PESSOA JURÍDICA	1.500.00	145.000,00			
4.0.00.00	DESPESAS DE CAPITAL	0.000.000				15.000,00
4.4.00.00	INVESTIMENTOS	0.000.000			15.000,00	
4.4.90.00	APLICAÇÕES DIRETAS	0.000.000		15.000,00		
4.4.90.52	EQUIPAMENTOS E MATERIAL PERMANENTE	1.500.00	15.000,00			
TOTAL						801.000,00



PREFEITURA MUNICIPAL DE JUREMA
RUA PAULO RIBEIRO SOARES - CNPJ:01612585/0001-63

Anexo 02
Página 3

Orçamento Programa - Exercício de 2025

NATUREZA DA DESPESA POR ORGÃO E UNIDADE

Código	Especificação	F.R.	Elemento	Modalidade	Grupo	Categoria Econômica
PODER	02 PODER EXECUTIVO					
ORGÃO	03 SEC. MUN. DE ADMINISTRAÇÃO, PLANEJAMENTO E FINANÇAS					
UNIDADE	00 SEC. MUN. DE ADMINISTRAÇÃO, PLANEJAMENTO E FINANÇAS					
3.0.00.00	DESPESAS CORRENTES	0.000.000				3.571.800,00
3.1.00.00	PESSOAL E ENCARGOS SOCIAIS	0.000.000			1.180.000,00	
3.1.90.00	APLICAÇÕES DIRETAS	0.000.000		1.000.000,00		
3.1.90.11	VENCIMENTOS E VANTAGENS FIXAS - PESSOAL CIVIL	1.500.00	650.000,00			
3.1.90.13	OBRIGAÇÕES PATRONAIS	1.500.00	180.000,00			
3.1.90.13	OBRIGAÇÕES PATRONAIS	1.721.05	40.000,00			
3.1.90.13	OBRIGAÇÕES PATRONAIS	1.899.05	15.000,00			
3.1.90.91	SENTENÇAS JUDICIAIS	1.500.00	100.000,00			
3.1.90.92	DESPESAS DE EXERCÍCIOS ANTERIORES	1.500.00	5.000,00			
3.1.90.94	INDENIZAÇÕES E RESTITUIÇÕES TRABALHISTAS	1.500.00	10.000,00			
3.1.91.00	APLICAÇÕES DIRETAS- INTRA-ORÇAMENTÁRIAS	0.000.000		180.000,00		
3.1.91.13	OBRIGAÇÕES PATRONAIS	1.500.00	180.000,00			
3.2.00.00	JUROS E ENCARGOS DA DÍVIDA	0.000.000			101.000,00	
3.2.90.00	APLICAÇÕES DIRETAS	0.000.000		101.000,00		
3.2.90.21	JUROS SOBRE A DÍVIDA POR CONTRATO	1.500.00	1.000,00			
3.2.90.22	OUTROS ENCARGOS SOBRE A DÍVIDA POR CONTRATO	1.500.00	100.000,00			
3.3.00.00	OUTRAS DESPESAS CORRENTES	0.000.000			2.290.800,00	
3.3.90.00	APLICAÇÕES DIRETAS	0.000.000		2.290.800,00		
3.3.90.08	OUTROS BENEFÍCIOS ASSISTENCIAIS DO SERVIDOR E DO MILITAR	1.500.00	20.000,00			
3.3.90.14	DIÁRIAS - CIVIL	1.500.00	20.000,00			
3.3.90.30	MATERIAL DE CONSUMO	1.500.00	350.000,00			
3.3.90.30	MATERIAL DE CONSUMO	1.720.05	80.000,00			
3.3.90.30	MATERIAL DE CONSUMO	1.747.05	5.000,00			
3.3.90.30	MATERIAL DE CONSUMO	1.748.05	5.000,00			
3.3.90.30	MATERIAL DE CONSUMO	1.753.00	10.000,00			
3.3.90.31	PREMIAÇÕES CULTURAIS, ARTÍSTICAS, CIENTÍFICAS, DESPORTIVAS E	1.500.00	10.000,00			
3.3.90.33	PASSAGENS E DESPESAS COM LOCOMOÇÃO	1.500.00	5.000,00			
3.3.90.34	OUTRAS DESPESAS DE PESSOAL DECORRENTES DE CONTRATOS DE	1.500.00	10.000,00			
3.3.90.35	SERVIÇOS DE CONSULTORIA	1.500.00	350.000,00			
3.3.90.36	OUTROS SERVIÇOS DE TERCEIROS - PESSOA FÍSICA	1.500.00	150.000,00			
3.3.90.36	OUTROS SERVIÇOS DE TERCEIROS - PESSOA FÍSICA	1.720.05	15.000,00			
3.3.90.36	OUTROS SERVIÇOS DE TERCEIROS - PESSOA FÍSICA	1.753.00	10.000,00			
3.3.90.39	OUTROS SERVIÇOS DE TERCEIROS - PESSOA JURÍDICA	1.500.00	780.000,00			
3.3.90.39	OUTROS SERVIÇOS DE TERCEIROS - PESSOA JURÍDICA	1.700.05	5.000,00			
3.3.90.39	OUTROS SERVIÇOS DE TERCEIROS - PESSOA JURÍDICA	1.708.05	3.000,00			
3.3.90.39	OUTROS SERVIÇOS DE TERCEIROS - PESSOA JURÍDICA	1.710.05	10.000,00			
3.3.90.39	OUTROS SERVIÇOS DE TERCEIROS - PESSOA JURÍDICA	1.720.05	50.000,00			
3.3.90.39	OUTROS SERVIÇOS DE TERCEIROS - PESSOA JURÍDICA	1.747.05	5.000,00			
3.3.90.39	OUTROS SERVIÇOS DE TERCEIROS - PESSOA JURÍDICA	1.748.05	5.000,00			
3.3.90.39	OUTROS SERVIÇOS DE TERCEIROS - PESSOA JURÍDICA	1.750.05	5.000,00			
3.3.90.39	OUTROS SERVIÇOS DE TERCEIROS - PESSOA JURÍDICA	1.753.00	10.000,00			
3.3.90.40	SERVIÇOS DE TECNOLOGIA DA INFORMAÇÃO E COMUNICAÇÃO - PJ	1.500.00	100.000,00			
3.3.90.47	OBRIGAÇÕES TRIBUTÁRIAS E CONTRIBUTIVAS	1.500.00	185.000,00			
3.3.90.47	OBRIGAÇÕES TRIBUTÁRIAS E CONTRIBUTIVAS	1.708.05	1.000,00			
3.3.90.47	OBRIGAÇÕES TRIBUTÁRIAS E CONTRIBUTIVAS	1.720.05	5.000,00			
3.3.90.47	OBRIGAÇÕES TRIBUTÁRIAS E CONTRIBUTIVAS	1.750.05	500,00			



PREFEITURA MUNICIPAL DE JUREMA

RUA PAULO RIBEIRO SOARES - CNPJ:01612585/0001-63

Orçamento Programa - Exercício de 2025

Anexo 02

Página 4

NATUREZA DA DESPESA POR ORGÃO E UNIDADE

Código	Especificação	F.R.	Elemento	Modalidade	Grupo	Categoria Econômica
PODER	02 PODER EXECUTIVO					
ORGÃO	03 SEC. MUN. DE ADMINISTRAÇÃO, PLANEJAMENTO E FINANÇAS					
UNIDADE	00 SEC. MUN. DE ADMINISTRAÇÃO, PLANEJAMENTO E FINANÇAS					
3.3.90.48	OUTROS AUXÍLIOS FINANCEIROS A PESSOAS FÍSICAS	1.500,00	1.000,00			
3.3.90.92	DESPESAS DE EXERCÍCIOS ANTERIORES	1.500,00	5.300,00			
3.3.90.93	INDENIZAÇÕES E RESTITUIÇÕES	1.500,00	60.000,00			
3.3.90.93	INDENIZAÇÕES E RESTITUIÇÕES	1.700,05	15.000,00			
3.3.90.93	INDENIZAÇÕES E RESTITUIÇÕES	1.749,05	5.000,00			
4.0.00.00	DESPESAS DE CAPITAL	0.000.000				358.000,00
4.4.00.00	INVESTIMENTOS	0.000.000			58.000,00	
4.4.90.00	APLICAÇÕES DIRETAS	0.000.000		58.000,00		
4.4.90.52	EQUIPAMENTOS E MATERIAL PERMANENTE	1.500,00	20.000,00			
4.4.90.52	EQUIPAMENTOS E MATERIAL PERMANENTE	1.755,00	38.000,00			
4.6.00.00	AMORTIZAÇÃO DA DÍVIDA	0.000.000			300.000,00	
4.6.90.00	APLICAÇÕES DIRETAS	0.000.000		100.000,00		
4.6.90.71	PRINCIPAL DA DÍVIDA CONTRATUAL RESGATADO	1.500,00	100.000,00			
4.6.91.00	APLICAÇÕES DIRETAS- INTRA-ORÇAMENTÁRIAS	0.000.000		200.000,00		
4.6.91.71	PRINCIPAL DA DÍVIDA CONTRATUAL RESGATADO	1.500,00	200.000,00			
TOTAL						3.929.800,00



PREFEITURA MUNICIPAL DE JUREMA
RUA PAULO RIBEIRO SOARES - CNPJ:01612585/0001-63

Orçamento Programa - Exercício de 2025

NATUREZA DA DESPESA POR ORGÃO E UNIDADE

Anexo 02
Página 5

PODER 02 PODER EXECUTIVO						
ORGÃO 04 SECRETARIA MUNICIPAL DE EDUCAÇÃO						
UNIDADE 00 SECRETARIA MUNICIPAL DE EDUCAÇÃO						
Código	Especificação	F.R.	Elemento	Modalidade	Grupo	Categoria Econômica
3.0.00.00	DESPESAS CORRENTES	0.000.000				4.130.650,00
3.1.00.00	PESSOAL E ENCARGOS SOCIAIS	0.000.000			1.094.500,00	
3.1.90.00	APLICAÇÕES DIRETAS	0.000.000		993.500,00		
3.1.90.04	CONTRATAÇÃO POR TEMPO DETERMINADO	1.500.00	210.000,00			
3.1.90.11	VENCIMENTOS E VANTAGENS FIXAS - PESSOAL CIVIL	1.500.00	635.000,00			
3.1.90.11	VENCIMENTOS E VANTAGENS FIXAS - PESSOAL CIVIL	1.569.01	2.000,00			
3.1.90.13	OBRIGAÇÕES PATRONAIS	1.500.00	82.000,00			
3.1.90.16	OUTRAS DESPESAS VARIÁVEIS - PESSOAL CIVIL	1.569.01	50.000,00			
3.1.90.91	SENTENÇAS JUDICIAIS	1.500.00	5.000,00			
3.1.90.92	DESPESAS DE EXERCÍCIOS ANTERIORES	1.500.00	9.500,00			
3.1.91.00	APLICAÇÕES DIRETAS- INTRA-ORÇAMENTÁRIAS	0.000.000		101.000,00		
3.1.91.13	OBRIGAÇÕES PATRONAIS	1.500.00	100.000,00			
3.1.91.13	OBRIGAÇÕES PATRONAIS	1.569.01	1.000,00			
3.3.00.00	OUTRAS DESPESAS CORRENTES	0.000.000			3.036.150,00	
3.3.60.00	TRANSFERÊNCIAS A INSTITUIÇÕES PRIVADAS SEM FINS LUCRATIVOS	0.000.000		10.000,00		
3.3.60.41	CONTRIBUIÇÕES	1.500.00	10.000,00			
3.3.90.00	APLICAÇÕES DIRETAS	0.000.000		3.026.150,00		
3.3.90.14	DIÁRIAS - CIVIL	1.500.00	17.650,00			
3.3.90.14	DIÁRIAS - CIVIL	1.569.01	1.000,00			
3.3.90.30	MATERIAL DE CONSUMO	1.500.00	266.400,00			
3.3.90.30	MATERIAL DE CONSUMO	1.550.01	240.000,00			
3.3.90.30	MATERIAL DE CONSUMO	1.551.01	7.000,00			
3.3.90.30	MATERIAL DE CONSUMO	1.552.01	270.000,00			
3.3.90.30	MATERIAL DE CONSUMO	1.553.01	85.000,00			
3.3.90.30	MATERIAL DE CONSUMO	1.569.01	155.000,00			
3.3.90.30	MATERIAL DE CONSUMO	1.576.01	155.000,00			
3.3.90.30	MATERIAL DE CONSUMO	1.599.01	70.000,00			
3.3.90.34	OUTRAS DESPESAS DE PESSOAL DECORRENTES DE CONTRATOS DE	1.500.00	5.000,00			
3.3.90.36	OUTROS SERVIÇOS DE TERCEIROS - PESSOA FÍSICA	1.500.00	485.000,00			
3.3.90.36	OUTROS SERVIÇOS DE TERCEIROS - PESSOA FÍSICA	1.550.01	40.000,00			
3.3.90.36	OUTROS SERVIÇOS DE TERCEIROS - PESSOA FÍSICA	1.551.01	2.000,00			
3.3.90.36	OUTROS SERVIÇOS DE TERCEIROS - PESSOA FÍSICA	1.553.01	5.000,00			
3.3.90.36	OUTROS SERVIÇOS DE TERCEIROS - PESSOA FÍSICA	1.569.01	55.000,00			
3.3.90.36	OUTROS SERVIÇOS DE TERCEIROS - PESSOA FÍSICA	1.576.01	35.000,00			
3.3.90.39	OUTROS SERVIÇOS DE TERCEIROS - PESSOA JURÍDICA	1.500.00	484.000,00			
3.3.90.39	OUTROS SERVIÇOS DE TERCEIROS - PESSOA JURÍDICA	1.544.01	20.000,00			
3.3.90.39	OUTROS SERVIÇOS DE TERCEIROS - PESSOA JURÍDICA	1.550.01	230.000,00			
3.3.90.39	OUTROS SERVIÇOS DE TERCEIROS - PESSOA JURÍDICA	1.551.01	3.000,00			
3.3.90.39	OUTROS SERVIÇOS DE TERCEIROS - PESSOA JURÍDICA	1.553.01	50.000,00			
3.3.90.39	OUTROS SERVIÇOS DE TERCEIROS - PESSOA JURÍDICA	1.569.01	185.000,00			
3.3.90.39	OUTROS SERVIÇOS DE TERCEIROS - PESSOA JURÍDICA	1.576.01	60.000,00			
3.3.90.39	OUTROS SERVIÇOS DE TERCEIROS - PESSOA JURÍDICA	1.599.01	30.100,00			
3.3.90.40	SERVIÇOS DE TECNOLOGIA DA INFORMAÇÃO E COMUNICAÇÃO - PJ	1.500.01	50.000,00			
3.3.90.47	OBRIGAÇÕES TRIBUTÁRIAS E CONTRIBUTIVAS	1.500.00	10.000,00			
3.3.90.92	DESPESAS DE EXERCÍCIOS ANTERIORES	1.500.00	5.000,00			
3.3.90.93	INDENIZAÇÕES E RESTITUIÇÕES	1.500.00	5.000,00			



PREFEITURA MUNICIPAL DE JUREMA
RUA PAULO RIBEIRO SOARES - CNPJ:01612585/0001-63

Orçamento Programa - Exercício de 2025

NATUREZA DA DESPESA POR ORGÃO E UNIDADE

Anexo 02
Página 6

PODER 02 PODER EXECUTIVO						
ORGÃO 04 SECRETARIA MUNICIPAL DE EDUCAÇÃO						
UNIDADE 00 SECRETARIA MUNICIPAL DE EDUCAÇÃO						
Código	Especificação	F.R.	Elemento	Modalidade	Grupo	Categoria Econômica
4.0.00.00	DESPESAS DE CAPITAL	0.000.000				752.500,00
4.4.00.00	INVESTIMENTOS	0.000.000			752.500,00	
4.4.90.00	APLICAÇÕES DIRETAS	0.000.000		752.500,00		
4.4.90.51	OBRAS E INSTALAÇÕES	1.500.00	140.000,00			
4.4.90.51	OBRAS E INSTALAÇÕES	1.544.01	60.000,00			
4.4.90.51	OBRAS E INSTALAÇÕES	1.569.01	185.000,00			
4.4.90.51	OBRAS E INSTALAÇÕES	1.570.01	50.000,00			
4.4.90.51	OBRAS E INSTALAÇÕES	1.571.01	50.500,00			
4.4.90.52	EQUIPAMENTOS E MATERIAL PERMANENTE	1.500.00	100.000,00			
4.4.90.52	EQUIPAMENTOS E MATERIAL PERMANENTE	1.544.01	20.000,00			
4.4.90.52	EQUIPAMENTOS E MATERIAL PERMANENTE	1.550.01	50.000,00			
4.4.90.52	EQUIPAMENTOS E MATERIAL PERMANENTE	1.569.01	52.000,00			
4.4.90.52	EQUIPAMENTOS E MATERIAL PERMANENTE	1.570.01	45.000,00			
TOTAL						4.883.150,00



PREFEITURA MUNICIPAL DE JUREMA

RUA PAULO RIBEIRO SOARES - CNPJ:01612585/0001-63

Orçamento Programa - Exercício de 2025

Anexo 02

Página 7

NATUREZA DA DESPESA POR ORGÃO E UNIDADE

PODER		02 PODER EXECUTIVO				
ORGÃO		04 SECRETARIA MUNICIPAL DE EDUCAÇÃO				
UNIDADE		01 FUNDEB				
Código	Especificação	F.R.	Elemento	Modalidade	Grupo	Categoria Econômica
3.0.00.00	DESPESAS CORRENTES	0.000.000				10.066.000,00
3.1.00.00	PESSOAL E ENCARGOS SOCIAIS	0.000.000			8.860.500,00	
3.1.90.00	APLICAÇÕES DIRETAS	0.000.000		7.453.000,00		
3.1.90.04	CONTRATAÇÃO POR TEMPO DETERMINADO	1.540.01	30.000,00			
3.1.90.04	CONTRATAÇÃO POR TEMPO DETERMINADO	1.540.01	100.000,00			
3.1.90.11	VENCIMENTOS E VANTAGENS FIXAS - PESSOAL CIVIL	1.540.01	3.610.000,00			
3.1.90.11	VENCIMENTOS E VANTAGENS FIXAS - PESSOAL CIVIL	1.540.01	125.000,00			
3.1.90.11	VENCIMENTOS E VANTAGENS FIXAS - PESSOAL CIVIL	1.541.01	2.050.000,00			
3.1.90.11	VENCIMENTOS E VANTAGENS FIXAS - PESSOAL CIVIL	1.542.01	1.380.000,00			
3.1.90.13	OBRIGAÇÕES PATRONAIS	1.540.01	6.000,00			
3.1.90.16	OUTRAS DESPESAS VARIÁVEIS - PESSOAL CIVIL	1.540.01	150.000,00			
3.1.90.94	INDENIZAÇÕES E RESTITUIÇÕES TRABALHISTAS	1.540.01	2.000,00			
3.1.91.00	APLICAÇÕES DIRETAS- INTRA-ORÇAMENTÁRIAS	0.000.000		1.407.500,00		
3.1.91.13	OBRIGAÇÕES PATRONAIS	1.540.01	34.000,00			
3.1.91.13	OBRIGAÇÕES PATRONAIS	1.540.01	1.015.000,00			
3.1.91.13	OBRIGAÇÕES PATRONAIS	1.541.01	50.000,00			
3.1.91.13	OBRIGAÇÕES PATRONAIS	1.542.01	308.500,00			
3.3.00.00	OUTRAS DESPESAS CORRENTES	0.000.000			1.205.500,00	
3.3.90.00	APLICAÇÕES DIRETAS	0.000.000		1.205.500,00		
3.3.90.08	OUTROS BENEFÍCIOS ASSISTENCIAIS DO SERVIDOR E DO MILITAR	1.540.01	5.000,00			
3.3.90.14	DIÁRIAS - CIVIL	1.540.01	28.600,00			
3.3.90.14	DIÁRIAS - CIVIL	1.543.01	4.000,00			
3.3.90.30	MATERIAL DE CONSUMO	1.540.01	265.000,00			
3.3.90.30	MATERIAL DE CONSUMO	1.542.01	150.000,00			
3.3.90.30	MATERIAL DE CONSUMO	1.543.01	80.000,00			
3.3.90.36	OUTROS SERVIÇOS DE TERCEIROS - PESSOA FÍSICA	1.540.01	41.400,00			
3.3.90.36	OUTROS SERVIÇOS DE TERCEIROS - PESSOA FÍSICA	1.542.01	11.500,00			
3.3.90.36	OUTROS SERVIÇOS DE TERCEIROS - PESSOA FÍSICA	1.543.01	40.000,00			
3.3.90.39	OUTROS SERVIÇOS DE TERCEIROS - PESSOA JURÍDICA	1.540.01	310.000,00			
3.3.90.39	OUTROS SERVIÇOS DE TERCEIROS - PESSOA JURÍDICA	1.542.01	150.000,00			
3.3.90.39	OUTROS SERVIÇOS DE TERCEIROS - PESSOA JURÍDICA	1.543.01	76.000,00			
3.3.90.40	SERVIÇOS DE TECNOLOGIA DA INFORMAÇÃO E COMUNICAÇÃO - PJ	1.540.01	40.000,00			
3.3.90.47	OBRIGAÇÕES TRIBUTÁRIAS E CONTRIBUTIVAS	1.540.01	2.000,00			
3.3.90.93	INDENIZAÇÕES E RESTITUIÇÕES	1.540.01	2.000,00			
4.0.00.00	DESPESAS DE CAPITAL	0.000.000				1.544.000,00
4.4.00.00	INVESTIMENTOS	0.000.000			1.544.000,00	
4.4.90.00	APLICAÇÕES DIRETAS	0.000.000		1.544.000,00		
4.4.90.51	OBRAS E INSTALAÇÕES	1.540.01	350.000,00			
4.4.90.51	OBRAS E INSTALAÇÕES	1.542.01	750.000,00			
4.4.90.51	OBRAS E INSTALAÇÕES	1.543.01	50.000,00			
4.4.90.52	EQUIPAMENTOS E MATERIAL PERMANENTE	1.540.01	194.000,00			
4.4.90.52	EQUIPAMENTOS E MATERIAL PERMANENTE	1.542.01	150.000,00			
4.4.90.52	EQUIPAMENTOS E MATERIAL PERMANENTE	1.543.01	50.000,00			
TOTAL						11.610.000,00



PREFEITURA MUNICIPAL DE JUREMA
RUA PAULO RIBEIRO SOARES - CNPJ:01612585/0001-63

Anexo 02
Página 8

Orçamento Programa - Exercício de 2025

NATUREZA DA DESPESA POR ORGÃO E UNIDADE

PODER 02 PODER EXECUTIVO						
ORGÃO 05 SECRETARIA MUNICIPAL DE SAÚDE E SANEAMENTO						
UNIDADE 00 SECRETARIA MUNICIPAL DE SAÚDE E SANEAMENTO						
Código	Especificação	F.R.	Elemento	Modalidade	Grupo	Categoria Econômica
3.0.00.00	DESPESAS CORRENTES	0.000.000				34.000,00
3.1.00.00	PESSOAL E ENCARGOS SOCIAIS	0.000.000			15.000,00	
3.1.90.00	APLICAÇÕES DIRETAS	0.000.000		15.000,00		
3.1.90.04	CONTRATAÇÃO POR TEMPO DETERMINADO	1.500,00	5.000,00			
3.1.90.11	VENCIMENTOS E VANTAGENS FIXAS - PESSOAL CIVIL	1.500,00	10.000,00			
3.3.00.00	OUTRAS DESPESAS CORRENTES	0.000.000			19.000,00	
3.3.90.00	APLICAÇÕES DIRETAS	0.000.000		19.000,00		
3.3.90.30	MATERIAL DE CONSUMO	1.500,00	2.000,00			
3.3.90.30	MATERIAL DE CONSUMO	1.749,05	10.000,00			
3.3.90.39	OUTROS SERVIÇOS DE TERCEIROS - PESSOA JURÍDICA	1.500,00	2.000,00			
3.3.90.39	OUTROS SERVIÇOS DE TERCEIROS - PESSOA JURÍDICA	1.749,05	5.000,00			
4.0.00.00	DESPESAS DE CAPITAL	0.000.000				580.000,00
4.4.00.00	INVESTIMENTOS	0.000.000			580.000,00	
4.4.90.00	APLICAÇÕES DIRETAS	0.000.000		580.000,00		
4.4.90.51	OBRAS E INSTALAÇÕES	1.500,00	30.000,00			
4.4.90.51	OBRAS E INSTALAÇÕES	1.700,05	550.000,00			
TOTAL						614.000,00



PREFEITURA MUNICIPAL DE JUREMA
RUA PAULO RIBEIRO SOARES - CNPJ:01612585/0001-63

Anexo 02
Página 9

Orçamento Programa - Exercício de 2025

NATUREZA DA DESPESA POR ORGÃO E UNIDADE

PODER 02 PODER EXECUTIVO						
ORGÃO 05 SECRETARIA MUNICIPAL DE SAÚDE E SANEAMENTO						
UNIDADE 01 FUNDO MUNICIPAL DE SAÚDE						
Código	Especificação	F.R.	Elemento	Modalidade	Grupo	Categoria Econômica
3.0.00.00	DESPESAS CORRENTES	0.000.000				7.130.800,00
3.1.00.00	PESSOAL E ENCARGOS SOCIAIS	0.000.000			3.734.500,00	
3.1.90.00	APLICAÇÕES DIRETAS	0.000.000		3.446.000,00		
3.1.90.04	CONTRATAÇÃO POR TEMPO DETERMINADO	1.500,00	195.000,00			
3.1.90.04	CONTRATAÇÃO POR TEMPO DETERMINADO	1.600,02	188.500,00			
3.1.90.04	CONTRATAÇÃO POR TEMPO DETERMINADO	1.600,02	30.000,00			
3.1.90.04	CONTRATAÇÃO POR TEMPO DETERMINADO	1.602,02	5.000,00			
3.1.90.11	VENCIMENTOS E VANTAGENS FIXAS - PESSOAL CIVIL	1.500,00	935.000,00			
3.1.90.11	VENCIMENTOS E VANTAGENS FIXAS - PESSOAL CIVIL	1.600,02	945.000,00			
3.1.90.11	VENCIMENTOS E VANTAGENS FIXAS - PESSOAL CIVIL	1.600,02	130.000,00			
3.1.90.11	VENCIMENTOS E VANTAGENS FIXAS - PESSOAL CIVIL	1.602,02	5.000,00			
3.1.90.11	VENCIMENTOS E VANTAGENS FIXAS - PESSOAL CIVIL	1.604,02	282.500,00			
3.1.90.11	VENCIMENTOS E VANTAGENS FIXAS - PESSOAL CIVIL	1.605,02	355.000,00			
3.1.90.13	OBRIGAÇÕES PATRONAIS	1.500,00	100.000,00			
3.1.90.13	OBRIGAÇÕES PATRONAIS	1.600,02	39.000,00			
3.1.90.16	OUTRAS DESPESAS VARIÁVEIS - PESSOAL CIVIL	1.600,02	1.000,00			
3.1.90.16	OUTRAS DESPESAS VARIÁVEIS - PESSOAL CIVIL	1.600,02	25.000,00			
3.1.90.16	OUTRAS DESPESAS VARIÁVEIS - PESSOAL CIVIL	1.602,02	5.000,00			
3.1.90.91	SENTENÇAS JUDICIAIS	1.500,00	50.000,00			
3.1.90.92	DESPESAS DE EXERCÍCIOS ANTERIORES	1.500,00	5.000,00			
3.1.90.94	INDENIZAÇÕES E RESTITUIÇÕES TRABALHISTAS	1.500,00	5.000,00			
3.1.90.94	INDENIZAÇÕES E RESTITUIÇÕES TRABALHISTAS	1.600,02	145.000,00			
3.1.91.00	APLICAÇÕES DIRETAS- INTRA-ORÇAMENTÁRIAS	0.000.000		288.500,00		
3.1.91.13	OBRIGAÇÕES PATRONAIS	1.500,00	70.000,00			
3.1.91.13	OBRIGAÇÕES PATRONAIS	1.600,02	187.000,00			
3.1.91.13	OBRIGAÇÕES PATRONAIS	1.600,02	4.000,00			
3.1.91.13	OBRIGAÇÕES PATRONAIS	1.604,02	27.500,00			
3.3.00.00	OUTRAS DESPESAS CORRENTES	0.000.000			3.396.300,00	
3.3.90.00	APLICAÇÕES DIRETAS	0.000.000		3.396.300,00		
3.3.90.08	OUTROS BENEFÍCIOS ASSISTENCIAIS DO SERVIDOR E DO MILITAR	1.500,00	5.000,00			
3.3.90.08	OUTROS BENEFÍCIOS ASSISTENCIAIS DO SERVIDOR E DO MILITAR	1.600,02	10.000,00			
3.3.90.14	DIÁRIAS - CIVIL	1.500,00	25.000,00			
3.3.90.14	DIÁRIAS - CIVIL	1.600,02	19.500,00			
3.3.90.14	DIÁRIAS - CIVIL	1.600,02	1.000,00			
3.3.90.14	DIÁRIAS - CIVIL	1.621,02	3.500,00			
3.3.90.30	MATERIAL DE CONSUMO	1.500,00	285.000,00			
3.3.90.30	MATERIAL DE CONSUMO	1.600,02	20.000,00			
3.3.90.30	MATERIAL DE CONSUMO	1.600,02	667.000,00			
3.3.90.30	MATERIAL DE CONSUMO	1.600,02	40.000,00			
3.3.90.30	MATERIAL DE CONSUMO	1.600,02	31.500,00			
3.3.90.30	MATERIAL DE CONSUMO	1.601,02	2.500,00			
3.3.90.30	MATERIAL DE CONSUMO	1.602,02	5.000,00			
3.3.90.30	MATERIAL DE CONSUMO	1.621,02	100.000,00			
3.3.90.30	MATERIAL DE CONSUMO	1.621,02	79.000,00			
3.3.90.32	MATERIAL, BEM OU SERVIÇO PARA DISTRIBUIÇÃO GRATUITA	1.500,00	5.000,00			
3.3.90.32	MATERIAL, BEM OU SERVIÇO PARA DISTRIBUIÇÃO GRATUITA	1.600,02	15.000,00			



PREFEITURA MUNICIPAL DE JUREMA

RUA PAULO RIBEIRO SOARES - CNPJ:01612585/0001-63

Orçamento Programa - Exercício de 2025

Anexo 02

Página 10

NATUREZA DA DESPESA POR ORGÃO E UNIDADE

PODER		02 PODER EXECUTIVO				
ORGÃO		05 SECRETARIA MUNICIPAL DE SAÚDE E SANEAMENTO				
UNIDADE		01 FUNDO MUNICIPAL DE SAÚDE				
Código	Especificação	F.R.	Elemento	Modalidade	Grupo	Categoria Econômica
3.3.90.32	MATERIAL, BEM OU SERVIÇO PARA DISTRIBUIÇÃO GRATUITA	1.600.02	6.000,00			
3.3.90.34	OUTRAS DESPESAS DE PESSOAL DECORRENTES DE CONTRATOS DE	1.500.00	20.000,00			
3.3.90.36	OUTROS SERVIÇOS DE TERCEIROS - PESSOA FÍSICA	1.500.00	155.000,00			
3.3.90.36	OUTROS SERVIÇOS DE TERCEIROS - PESSOA FÍSICA	1.600.02	14.500,00			
3.3.90.36	OUTROS SERVIÇOS DE TERCEIROS - PESSOA FÍSICA	1.600.02	106.000,00			
3.3.90.36	OUTROS SERVIÇOS DE TERCEIROS - PESSOA FÍSICA	1.602.02	5.000,00			
3.3.90.36	OUTROS SERVIÇOS DE TERCEIROS - PESSOA FÍSICA	1.621.02	1.500,00			
3.3.90.36	OUTROS SERVIÇOS DE TERCEIROS - PESSOA FÍSICA	1.621.02	15.500,00			
3.3.90.39	OUTROS SERVIÇOS DE TERCEIROS - PESSOA JURÍDICA	1.500.00	595.000,00			
3.3.90.39	OUTROS SERVIÇOS DE TERCEIROS - PESSOA JURÍDICA	1.600.02	19.000,00			
3.3.90.39	OUTROS SERVIÇOS DE TERCEIROS - PESSOA JURÍDICA	1.600.02	878.200,00			
3.3.90.39	OUTROS SERVIÇOS DE TERCEIROS - PESSOA JURÍDICA	1.601.02	22.500,00			
3.3.90.39	OUTROS SERVIÇOS DE TERCEIROS - PESSOA JURÍDICA	1.602.02	5.000,00			
3.3.90.39	OUTROS SERVIÇOS DE TERCEIROS - PESSOA JURÍDICA	1.621.02	35.000,00			
3.3.90.39	OUTROS SERVIÇOS DE TERCEIROS - PESSOA JURÍDICA	1.621.02	95.000,00			
3.3.90.39	OUTROS SERVIÇOS DE TERCEIROS - PESSOA JURÍDICA	1.621.02	30.000,00			
3.3.90.40	SERVIÇOS DE TECNOLOGIA DA INFORMAÇÃO E COMUNICAÇÃO - PJ	1.500.00	10.000,00			
3.3.90.40	SERVIÇOS DE TECNOLOGIA DA INFORMAÇÃO E COMUNICAÇÃO - PJ	1.600.02	10.000,00			
3.3.90.47	OBRIGAÇÕES TRIBUTÁRIAS E CONTRIBUTIVAS	1.500.00	5.000,00			
3.3.90.47	OBRIGAÇÕES TRIBUTÁRIAS E CONTRIBUTIVAS	1.600.02	10.000,00			
3.3.90.48	OUTROS AUXÍLIOS FINANCEIROS A PESSOAS FÍSICAS	1.500.00	20.000,00			
3.3.90.48	OUTROS AUXÍLIOS FINANCEIROS A PESSOAS FÍSICAS	1.621.02	5.000,00			
3.3.90.92	DESPESAS DE EXERCÍCIOS ANTERIORES	1.500.00	10.000,00			
3.3.90.92	DESPESAS DE EXERCÍCIOS ANTERIORES	1.600.02	6.000,00			
3.3.90.93	INDENIZAÇÕES E RESTITUIÇÕES	1.500.00	2.000,00			
3.3.90.93	INDENIZAÇÕES E RESTITUIÇÕES	1.600.02	1.100,00			
4.0.00.00	DESPESAS DE CAPITAL	0.000.000				872.350,00
4.4.00.00	INVESTIMENTOS	0.000.000			872.350,00	
4.4.90.00	APLICAÇÕES DIRETAS	0.000.000		872.350,00		
4.4.90.51	OBRAS E INSTALAÇÕES	1.500.00	140.000,00			
4.4.90.51	OBRAS E INSTALAÇÕES	1.600.02	20.000,00			
4.4.90.51	OBRAS E INSTALAÇÕES	1.631.02	58.950,00			
4.4.90.51	OBRAS E INSTALAÇÕES	1.632.02	45.760,00			
4.4.90.52	EQUIPAMENTOS E MATERIAL PERMANENTE	1.500.00	150.000,00			
4.4.90.52	EQUIPAMENTOS E MATERIAL PERMANENTE	1.600.02	35.000,00			
4.4.90.52	EQUIPAMENTOS E MATERIAL PERMANENTE	1.601.02	250.000,00			
4.4.90.52	EQUIPAMENTOS E MATERIAL PERMANENTE	1.601.02	15.000,00			
4.4.90.52	EQUIPAMENTOS E MATERIAL PERMANENTE	1.621.02	11.000,00			
4.4.90.52	EQUIPAMENTOS E MATERIAL PERMANENTE	1.631.02	78.000,00			
4.4.90.52	EQUIPAMENTOS E MATERIAL PERMANENTE	1.632.02	68.640,00			
TOTAL						8.003.150,00



PREFEITURA MUNICIPAL DE JUREMA
RUA PAULO RIBEIRO SOARES - CNPJ:01612585/0001-63

Anexo 02
Página 11

Orçamento Programa - Exercício de 2025

NATUREZA DA DESPESA POR ORGÃO E UNIDADE

Código	Especificação	F.R.	Elemento	Modalidade	Grupo	Categoria Econômica
PODER	02 PODER EXECUTIVO					
ORGÃO	05 SECRETARIA MUNICIPAL DE SAÚDE E SANEAMENTO					
UNIDADE	02 HOSPITAL MUNICIPAL MÃE MARIA					
3.0.00.00	DESPESAS CORRENTES	0.000.000				1.580.500,00
3.1.00.00	PESSOAL E ENCARGOS SOCIAIS	0.000.000			1.037.000,00	
3.1.90.00	APLICAÇÕES DIRETAS	0.000.000		847.000,00		
3.1.90.04	CONTRATAÇÃO POR TEMPO DETERMINADO	1.500.00	50.000,00			
3.1.90.04	CONTRATAÇÃO POR TEMPO DETERMINADO	1.621.02	75.000,00			
3.1.90.11	VENCIMENTOS E VANTAGENS FIXAS - PESSOAL CIVIL	1.500.00	500.000,00			
3.1.90.11	VENCIMENTOS E VANTAGENS FIXAS - PESSOAL CIVIL	1.621.02	170.000,00			
3.1.90.13	OBRIGAÇÕES PATRONAIS	1.500.00	20.000,00			
3.1.90.13	OBRIGAÇÕES PATRONAIS	1.621.02	20.000,00			
3.1.90.91	SENTENÇAS JUDICIAIS	1.621.02	5.000,00			
3.1.90.92	DESPESAS DE EXERCÍCIOS ANTERIORES	1.621.02	5.000,00			
3.1.90.94	INDENIZAÇÕES E RESTITUIÇÕES TRABALHISTAS	1.500.00	2.000,00			
3.1.91.00	APLICAÇÕES DIRETAS- INTRA-ORÇAMENTÁRIAS	0.000.000		190.000,00		
3.1.91.13	OBRIGAÇÕES PATRONAIS	1.500.00	150.000,00			
3.1.91.13	OBRIGAÇÕES PATRONAIS	1.621.02	40.000,00			
3.3.00.00	OUTRAS DESPESAS CORRENTES	0.000.000			543.500,00	
3.3.90.00	APLICAÇÕES DIRETAS	0.000.000		543.500,00		
3.3.90.08	OUTROS BENEFÍCIOS ASSISTENCIAIS DO SERVIDOR E DO MILITAR	1.500.00	5.000,00			
3.3.90.08	OUTROS BENEFÍCIOS ASSISTENCIAIS DO SERVIDOR E DO MILITAR	1.621.02	5.000,00			
3.3.90.14	DIÁRIAS - CIVIL	1.500.00	15.000,00			
3.3.90.14	DIÁRIAS - CIVIL	1.621.02	20.000,00			
3.3.90.30	MATERIAL DE CONSUMO	1.500.00	80.000,00			
3.3.90.30	MATERIAL DE CONSUMO	1.621.02	50.000,00			
3.3.90.36	OUTROS SERVIÇOS DE TERCEIROS - PESSOA FÍSICA	1.500.00	80.000,00			
3.3.90.36	OUTROS SERVIÇOS DE TERCEIROS - PESSOA FÍSICA	1.621.02	100.000,00			
3.3.90.39	OUTROS SERVIÇOS DE TERCEIROS - PESSOA JURÍDICA	1.500.00	80.000,00			
3.3.90.39	OUTROS SERVIÇOS DE TERCEIROS - PESSOA JURÍDICA	1.621.02	100.000,00			
3.3.90.47	OBRIGAÇÕES TRIBUTÁRIAS E CONTRIBUTIVAS	1.500.00	1.500,00			
3.3.90.47	OBRIGAÇÕES TRIBUTÁRIAS E CONTRIBUTIVAS	1.621.02	2.000,00			
3.3.90.92	DESPESAS DE EXERCÍCIOS ANTERIORES	1.621.02	2.000,00			
3.3.90.93	INDENIZAÇÕES E RESTITUIÇÕES	1.500.00	2.000,00			
3.3.90.93	INDENIZAÇÕES E RESTITUIÇÕES	1.621.02	1.000,00			
4.0.00.00	DESPESAS DE CAPITAL	0.000.000				50.000,00
4.4.00.00	INVESTIMENTOS	0.000.000			50.000,00	
4.4.90.00	APLICAÇÕES DIRETAS	0.000.000		50.000,00		
4.4.90.51	OBRAS E INSTALAÇÕES	1.500.00	10.000,00			
4.4.90.51	OBRAS E INSTALAÇÕES	1.621.02	20.000,00			
4.4.90.52	EQUIPAMENTOS E MATERIAL PERMANENTE	1.500.00	10.000,00			
4.4.90.52	EQUIPAMENTOS E MATERIAL PERMANENTE	1.621.02	10.000,00			
TOTAL						1.630.500,00



PREFEITURA MUNICIPAL DE JUREMA

RUA PAULO RIBEIRO SOARES - CNPJ:01612585/0001-63

Orçamento Programa - Exercício de 2025

NATUREZA DA DESPESA POR ORGÃO E UNIDADE

Anexo 02

Página 12

Código	Especificação	F.R.	Elemento	Modalidade	Grupo	Categoria Econômica
PODER	02 PODER EXECUTIVO					
ORGÃO	06 SECRETARIA MUNICIPAL DE ASSISTÊNCIA SOCIAL					
UNIDADE	00 SECRETARIA MUNICIPAL DE ASSISTENCIA SOCIAL					
3.0.00.00	DESPESAS CORRENTES	0.000.000				176.000,00
3.1.00.00	PESSOAL E ENCARGOS SOCIAIS	0.000.000			108.000,00	
3.1.90.00	APLICAÇÕES DIRETAS	0.000.000		108.000,00		
3.1.90.11	VENCIMENTOS E VANTAGENS FIXAS - PESSOAL CIVIL	1.500.00	90.000,00			
3.1.90.13	OBRIGAÇÕES PATRONAIS	1.500.00	18.000,00			
3.3.00.00	OUTRAS DESPESAS CORRENTES	0.000.000			68.000,00	
3.3.90.00	APLICAÇÕES DIRETAS	0.000.000		68.000,00		
3.3.90.04	CONTRATAÇÃO POR TEMPO DETERMINADO	1.500.00	1.000,00			
3.3.90.14	DIÁRIAS - CIVIL	1.500.00	2.000,00			
3.3.90.30	MATERIAL DE CONSUMO	1.500.00	25.000,00			
3.3.90.36	OUTROS SERVIÇOS DE TERCEIROS - PESSOA FÍSICA	1.500.00	15.000,00			
3.3.90.39	OUTROS SERVIÇOS DE TERCEIROS - PESSOA JURÍDICA	1.500.00	25.000,00			
4.0.00.00	DESPESAS DE CAPITAL	0.000.000				5.000,00
4.4.00.00	INVESTIMENTOS	0.000.000			5.000,00	
4.4.90.00	APLICAÇÕES DIRETAS	0.000.000		5.000,00		
4.4.90.52	EQUIPAMENTOS E MATERIAL PERMANENTE	1.500.00	5.000,00			
TOTAL						181.000,00



PREFEITURA MUNICIPAL DE JUREMA
RUA PAULO RIBEIRO SOARES - CNPJ:01612585/0001-63

Anexo 02
Página 13

Orçamento Programa - Exercício de 2025

NATUREZA DA DESPESA POR ORGÃO E UNIDADE

Código	Especificação	F.R.	Elemento	Modalidade	Grupo	Categoria Econômica
PODER	02 PODER EXECUTIVO					
ORGÃO	06 SECRETARIA MUNICIPAL DE ASSISTÊNCIA SOCIAL					
UNIDADE	01 FUNDO MUN. DE ASSISTÊNCIA SOCIAL					
3.0.00.00	DESPESAS CORRENTES	0.000.000				2.156.700,00
3.1.00.00	PESSOAL E ENCARGOS SOCIAIS	0.000.000			807.200,00	
3.1.90.00	APLICAÇÕES DIRETAS	0.000.000		787.200,00		
3.1.90.04	CONTRATAÇÃO POR TEMPO DETERMINADO	1.500.00	50.000,00			
3.1.90.04	CONTRATAÇÃO POR TEMPO DETERMINADO	1.660.04	10.000,00			
3.1.90.04	CONTRATAÇÃO POR TEMPO DETERMINADO	1.660.04	5.000,00			
3.1.90.04	CONTRATAÇÃO POR TEMPO DETERMINADO	1.660.04	5.000,00			
3.1.90.11	VENCIMENTOS E VANTAGENS FIXAS - PESSOAL CIVIL	1.500.00	350.000,00			
3.1.90.11	VENCIMENTOS E VANTAGENS FIXAS - PESSOAL CIVIL	1.660.04	133.200,00			
3.1.90.11	VENCIMENTOS E VANTAGENS FIXAS - PESSOAL CIVIL	1.660.04	150.000,00			
3.1.90.13	OBRIGAÇÕES PATRONAIS	1.500.00	65.000,00			
3.1.90.13	OBRIGAÇÕES PATRONAIS	1.660.04	15.000,00			
3.1.90.92	DESPESAS DE EXERCÍCIOS ANTERIORES	1.500.00	2.000,00			
3.1.90.92	DESPESAS DE EXERCÍCIOS ANTERIORES	1.660.04	2.000,00			
3.1.91.00	APLICAÇÕES DIRETAS- INTRA-ORÇAMENTÁRIAS	0.000.000		20.000,00		
3.1.91.13	OBRIGAÇÕES PATRONAIS	1.500.00	10.000,00			
3.1.91.13	OBRIGAÇÕES PATRONAIS	1.660.04	10.000,00			
3.3.00.00	OUTRAS DESPESAS CORRENTES	0.000.000			1.349.500,00	
3.3.90.00	APLICAÇÕES DIRETAS	0.000.000		1.349.500,00		
3.3.90.14	DIÁRIAS - CIVIL	1.500.00	15.000,00			
3.3.90.14	DIÁRIAS - CIVIL	1.660.04	5.000,00			
3.3.90.14	DIÁRIAS - CIVIL	1.660.04	5.000,00			
3.3.90.14	DIÁRIAS - CIVIL	1.660.04	10.000,00			
3.3.90.30	MATERIAL DE CONSUMO	1.500.00	88.500,00			
3.3.90.30	MATERIAL DE CONSUMO	1.660.04	15.000,00			
3.3.90.30	MATERIAL DE CONSUMO	1.660.04	5.000,00			
3.3.90.30	MATERIAL DE CONSUMO	1.660.04	15.000,00			
3.3.90.30	MATERIAL DE CONSUMO	1.660.04	238.500,00			
3.3.90.30	MATERIAL DE CONSUMO	1.661.04	15.000,00			
3.3.90.30	MATERIAL DE CONSUMO	1.669.04	10.000,00			
3.3.90.31	PREMIAÇÕES CULTURAIS, ARTÍSTICAS, CIENTÍFICAS, DESPORTIVAS E	1.660.04	5.000,00			
3.3.90.32	MATERIAL, BEM OU SERVIÇO PARA DISTRIBUIÇÃO GRATUITA	1.500.00	71.500,00			
3.3.90.32	MATERIAL, BEM OU SERVIÇO PARA DISTRIBUIÇÃO GRATUITA	1.661.04	40.000,00			
3.3.90.33	PASSAGENS E DESPESAS COM LOCOMOÇÃO	1.500.00	6.500,00			
3.3.90.33	PASSAGENS E DESPESAS COM LOCOMOÇÃO	1.660.04	6.500,00			
3.3.90.33	PASSAGENS E DESPESAS COM LOCOMOÇÃO	1.660.04	2.000,00			
3.3.90.35	SERVIÇOS DE CONSULTORIA	1.500.00	40.000,00			
3.3.90.36	OUTROS SERVIÇOS DE TERCEIROS - PESSOA FÍSICA	1.500.00	58.000,00			
3.3.90.36	OUTROS SERVIÇOS DE TERCEIROS - PESSOA FÍSICA	1.660.04	29.000,00			
3.3.90.36	OUTROS SERVIÇOS DE TERCEIROS - PESSOA FÍSICA	1.660.04	5.000,00			
3.3.90.36	OUTROS SERVIÇOS DE TERCEIROS - PESSOA FÍSICA	1.660.04	10.000,00			
3.3.90.36	OUTROS SERVIÇOS DE TERCEIROS - PESSOA FÍSICA	1.660.04	5.000,00			
3.3.90.36	OUTROS SERVIÇOS DE TERCEIROS - PESSOA FÍSICA	1.661.04	10.000,00			
3.3.90.36	OUTROS SERVIÇOS DE TERCEIROS - PESSOA FÍSICA	1.669.04	5.000,00			
3.3.90.39	OUTROS SERVIÇOS DE TERCEIROS - PESSOA JURÍDICA	1.500.00	154.000,00			
3.3.90.39	OUTROS SERVIÇOS DE TERCEIROS - PESSOA JURÍDICA	1.660.04	239.000,00			



PREFEITURA MUNICIPAL DE JUREMA
RUA PAULO RIBEIRO SOARES - CNPJ:01612585/0001-83

Orçamento Programa - Exercício de 2025

NATUREZA DA DESPESA POR ORGÃO E UNIDADE

Anexo 02
Página 14

PODER 02 PODER EXECUTIVO						
ORGÃO 06 SECRETARIA MUNICIPAL DE ASSISTÊNCIA SOCIAL						
UNIDADE 01 FUNDO MUN. DE ASSISTÊNCIA SOCIAL						
Código	Especificação	F.R.	Elemento	Modalidade	Grupo	Categoria Econômica
3.3.90.39	OUTROS SERVIÇOS DE TERCEIROS - PESSOA JURÍDICA	1.660.04	20.000,00			
3.3.90.39	OUTROS SERVIÇOS DE TERCEIROS - PESSOA JURÍDICA	1.660.04	10.000,00			
3.3.90.39	OUTROS SERVIÇOS DE TERCEIROS - PESSOA JURÍDICA	1.660.04	10.000,00			
3.3.90.39	OUTROS SERVIÇOS DE TERCEIROS - PESSOA JURÍDICA	1.661.04	10.000,00			
3.3.90.39	OUTROS SERVIÇOS DE TERCEIROS - PESSOA JURÍDICA	1.669.04	10.000,00			
3.3.90.40	SERVIÇOS DE TECNOLOGIA DA INFORMAÇÃO E COMUNICAÇÃO - PJ	1.500.00	15.000,00			
3.3.90.40	SERVIÇOS DE TECNOLOGIA DA INFORMAÇÃO E COMUNICAÇÃO - PJ	1.500.00	10.000,00			
3.3.90.40	SERVIÇOS DE TECNOLOGIA DA INFORMAÇÃO E COMUNICAÇÃO - PJ	1.660.04	35.000,00			
3.3.90.47	OBRIGAÇÕES TRIBUTÁRIAS E CONTRIBUTIVAS	1.500.00	10.000,00			
3.3.90.48	OUTROS AUXÍLIOS FINANCEIROS A PESSOAS FÍSICAS	1.500.00	80.000,00			
3.3.90.48	OUTROS AUXÍLIOS FINANCEIROS A PESSOAS FÍSICAS	1.660.04	15.000,00			
3.3.90.48	OUTROS AUXÍLIOS FINANCEIROS A PESSOAS FÍSICAS	1.661.04	3.000,00			
3.3.90.92	DESPESAS DE EXERCÍCIOS ANTERIORES	1.500.00	1.000,00			
3.3.90.92	DESPESAS DE EXERCÍCIOS ANTERIORES	1.500.00	5.000,00			
3.3.90.92	DESPESAS DE EXERCÍCIOS ANTERIORES	1.660.04	1.000,00			
3.3.90.92	DESPESAS DE EXERCÍCIOS ANTERIORES	1.660.04	1.000,00			
3.3.90.93	INDENIZAÇÕES E RESTITUIÇÕES	1.500.00	5.000,00			
4.0.00.00	DESPESAS DE CAPITAL	0.000.000				164.000,00
4.4.00.00	INVESTIMENTOS	0.000.000				
4.4.90.00	APLICAÇÕES DIRETAS	0.000.000		164.000,00	164.000,00	
4.4.90.51	OBRAS E INSTALAÇÕES	1.500.00	30.000,00			
4.4.90.51	OBRAS E INSTALAÇÕES	1.660.04	5.000,00			
4.4.90.51	OBRAS E INSTALAÇÕES	1.665.04	30.000,00			
4.4.90.52	EQUIPAMENTOS E MATERIAL PERMANENTE	1.500.00	25.000,00			
4.4.90.52	EQUIPAMENTOS E MATERIAL PERMANENTE	1.660.04	10.000,00			
4.4.90.52	EQUIPAMENTOS E MATERIAL PERMANENTE	1.660.04	10.000,00			
4.4.90.52	EQUIPAMENTOS E MATERIAL PERMANENTE	1.660.04	25.000,00			
4.4.90.52	EQUIPAMENTOS E MATERIAL PERMANENTE	1.661.04	4.000,00			
4.4.90.52	EQUIPAMENTOS E MATERIAL PERMANENTE	1.669.04	25.000,00			
TOTAL						2.320.700,00



PREFEITURA MUNICIPAL DE JUREMA
RUA PAULO RIBEIRO SOARES - CNPJ:01612585/0001-83

Orçamento Programa - Exercício de 2025

NATUREZA DA DESPESA POR ORGÃO E UNIDADE

Anexo 02
Página 15

PODER 02 PODER EXECUTIVO						
ORGÃO 06 SECRETARIA MUNICIPAL DE ASSISTÊNCIA SOCIAL						
UNIDADE 02 FUNDO MUNICIPAL DO DIREITO DA CRIANÇA E ADOLESCENTE						
Código	Especificação	F.R.	Elemento	Modalidade	Grupo	Categoria Econômica
3.0.00.00	DESPESAS CORRENTES	0.000.000				98.350,00
3.3.00.00	OUTRAS DESPESAS CORRENTES	0.000.000				
3.3.90.00	APLICAÇÕES DIRETAS	0.000.000		98.350,00	98.350,00	
3.3.90.14	DIÁRIAS - CIVIL	1.500.00	2.000,00			
3.3.90.14	DIÁRIAS - CIVIL	1.669.04	4.750,00			
3.3.90.30	MATERIAL DE CONSUMO	1.500.00	5.000,00			
3.3.90.30	MATERIAL DE CONSUMO	1.669.04	28.100,00			
3.3.90.32	MATERIAL, BEM OU SERVIÇO PARA DISTRIBUIÇÃO GRATUITA	1.669.04	8.250,00			
3.3.90.36	OUTROS SERVIÇOS DE TERCEIROS - PESSOA FÍSICA	1.500.00	5.000,00			
3.3.90.36	OUTROS SERVIÇOS DE TERCEIROS - PESSOA FÍSICA	1.669.04	16.000,00			
3.3.90.39	OUTROS SERVIÇOS DE TERCEIROS - PESSOA JURÍDICA	1.500.00	5.000,00			
3.3.90.39	OUTROS SERVIÇOS DE TERCEIROS - PESSOA JURÍDICA	1.669.04	16.000,00			
3.3.90.48	OUTROS AUXÍLIOS FINANCEIROS A PESSOAS FÍSICAS	1.669.04	8.250,00			
4.0.00.00	DESPESAS DE CAPITAL	0.000.000				10.000,00
4.4.00.00	INVESTIMENTOS	0.000.000				
4.4.90.00	APLICAÇÕES DIRETAS	0.000.000		10.000,00	10.000,00	
4.4.90.52	EQUIPAMENTOS E MATERIAL PERMANENTE	1.500.00	5.000,00			
4.4.90.52	EQUIPAMENTOS E MATERIAL PERMANENTE	1.669.04	5.000,00			
TOTAL						108.350,00



PREFEITURA MUNICIPAL DE JUREMA
RUA PAULO RIBEIRO SOARES - CNPJ:01612585/0001-63

Anexo 02
Página 16

Orçamento Programa - Exercício de 2025

NATUREZA DA DESPESA POR ORGÃO E UNIDADE

PODER 02 PODER EXECUTIVO						
ORGÃO 10 SECRETARIA MUNICIPAL DE AGRICULTURA						
UNIDADE 00 SECRETARIA MUNICIPAL DE AGRICULTURA						
Código	Especificação	F.R.	Elemento	Modalidade	Grupo	Categoria Econômica
3.0.00.00	DESPESAS CORRENTES	0.000.000				715.600,00
3.1.00.00	PESSOAL E ENCARGOS SOCIAIS	0.000.000			201.000,00	
3.1.90.00	APLICAÇÕES DIRETAS	0.000.000		201.000,00		
3.1.90.11	VENCIMENTOS E VANTAGENS FIXAS - PESSOAL CIVIL	1.500,00	200.000,00			
3.1.90.92	DESPESAS DE EXERCÍCIOS ANTERIORES	1.500,00	1.000,00			
3.3.00.00	OUTRAS DESPESAS CORRENTES	0.000.000			514.600,00	
3.3.90.00	APLICAÇÕES DIRETAS	0.000.000		514.600,00		
3.3.90.14	DIÁRIAS - CIVIL	1.500,00	7.000,00			
3.3.90.27	ENCARGOS PELA HONRA DE AVAIS, GARANTIAS, SEGUROS E SIMILAR	1.500,00	85.000,00			
3.3.90.30	MATERIAL DE CONSUMO	1.500,00	43.300,00			
3.3.90.32	MATERIAL, BEM OU SERVIÇO PARA DISTRIBUIÇÃO GRATUITA	1.500,00	10.000,00			
3.3.90.36	OUTROS SERVIÇOS DE TERCEIROS - PESSOA FÍSICA	1.500,00	34.900,00			
3.3.90.39	OUTROS SERVIÇOS DE TERCEIROS - PESSOA JURÍDICA	1.500,00	334.400,00			
4.0.00.00	DESPESAS DE CAPITAL	0.000.000				140.000,00
4.4.00.00	INVESTIMENTOS	0.000.000			140.000,00	
4.4.90.00	APLICAÇÕES DIRETAS	0.000.000		140.000,00		
4.4.90.51	OBRAS E INSTALAÇÕES	1.500,00	16.500,00			
4.4.90.51	OBRAS E INSTALAÇÕES	1.701,05	50.000,00			
4.4.90.52	EQUIPAMENTOS E MATERIAL PERMANENTE	1.500,00	18.500,00			
4.4.90.52	EQUIPAMENTOS E MATERIAL PERMANENTE	1.700,05	30.000,00			
4.4.90.52	EQUIPAMENTOS E MATERIAL PERMANENTE	1.701,05	25.000,00			
TOTAL						855.600,00



PREFEITURA MUNICIPAL DE JUREMA
RUA PAULO RIBEIRO SOARES - CNPJ:01612585/0001-63

Anexo 02
Página 17

Orçamento Programa - Exercício de 2025

NATUREZA DA DESPESA POR ORGÃO E UNIDADE

PODER 02 PODER EXECUTIVO						
ORGÃO 11 SEC. MUN. DE OBRAS, TRANSPORTE E SERVIÇOS PÚBLICOS						
UNIDADE 00 SEC. MUN. DE OBRAS, TRANSPORTE E SERVIÇOS PÚBLICOS						
Código	Especificação	F.R.	Elemento	Modalidade	Grupo	Categoria Econômica
3.0.00.00	DESPESAS CORRENTES	0.000.000				2.452.550,00
3.1.00.00	PESSOAL E ENCARGOS SOCIAIS	0.000.000			150.000,00	
3.1.90.00	APLICAÇÕES DIRETAS	0.000.000		150.000,00		
3.1.90.11	VENCIMENTOS E VANTAGENS FIXAS - PESSOAL CIVIL	1.500,00	150.000,00			
3.3.00.00	OUTRAS DESPESAS CORRENTES	0.000.000			2.302.550,00	
3.3.90.00	APLICAÇÕES DIRETAS	0.000.000		2.302.550,00		
3.3.90.14	DIÁRIAS - CIVIL	1.500,00	10.000,00			
3.3.90.30	MATERIAL DE CONSUMO	1.500,00	590.000,00			
3.3.90.30	MATERIAL DE CONSUMO	1.706,05	52.000,00			
3.3.90.30	MATERIAL DE CONSUMO	1.750,05	8.050,00			
3.3.90.30	MATERIAL DE CONSUMO	1.751,00	140.000,00			
3.3.90.36	OUTROS SERVIÇOS DE TERCEIROS - PESSOA FÍSICA	1.500,00	140.000,00			
3.3.90.39	OUTROS SERVIÇOS DE TERCEIROS - PESSOA JURÍDICA	1.500,00	1.100.000,00			
3.3.90.39	OUTROS SERVIÇOS DE TERCEIROS - PESSOA JURÍDICA	1.701,05	5.000,00			
3.3.90.39	OUTROS SERVIÇOS DE TERCEIROS - PESSOA JURÍDICA	1.720,05	50.000,00			
3.3.90.39	OUTROS SERVIÇOS DE TERCEIROS - PESSOA JURÍDICA	1.750,05	10.000,00			
3.3.90.39	OUTROS SERVIÇOS DE TERCEIROS - PESSOA JURÍDICA	1.751,00	185.000,00			
3.3.90.92	DESPESAS DE EXERCÍCIOS ANTERIORES	1.500,00	12.500,00			
4.0.00.00	DESPESAS DE CAPITAL	0.000.000				3.972.850,00
4.4.00.00	INVESTIMENTOS	0.000.000			3.972.850,00	
4.4.90.00	APLICAÇÕES DIRETAS	0.000.000		3.972.850,00		
4.4.90.51	OBRAS E INSTALAÇÕES	1.500,00	732.500,00			
4.4.90.51	OBRAS E INSTALAÇÕES	1.700,05	2.350.000,00			
4.4.90.51	OBRAS E INSTALAÇÕES	1.701,05	310.000,00			
4.4.90.51	OBRAS E INSTALAÇÕES	1.706,05	150.000,00			
4.4.90.51	OBRAS E INSTALAÇÕES	1.710,05	100.000,00			
4.4.90.51	OBRAS E INSTALAÇÕES	1.721,05	120.000,00			
4.4.90.51	OBRAS E INSTALAÇÕES	1.750,05	10.000,00			
4.4.90.51	OBRAS E INSTALAÇÕES	1.753,00	20.000,00			
4.4.90.51	OBRAS E INSTALAÇÕES	1.754,05	75.000,00			
4.4.90.51	OBRAS E INSTALAÇÕES	1.899,05	35.000,00			
4.4.90.52	EQUIPAMENTOS E MATERIAL PERMANENTE	1.500,00	14.350,00			
4.4.90.52	EQUIPAMENTOS E MATERIAL PERMANENTE	1.700,05	30.000,00			
4.4.90.52	EQUIPAMENTOS E MATERIAL PERMANENTE	1.701,05	15.000,00			
4.4.90.61	AQUISIÇÃO DE IMÓVEIS	1.500,00	11.000,00			
TOTAL						6.425.400,00



PREFEITURA MUNICIPAL DE JUREMA
RUA PAULO RIBEIRO SOARES - CNPJ:01612585/0001-63

Anexo 02
Página 18

Orçamento Programa - Exercício de 2025

NATUREZA DA DESPESA POR ORGÃO E UNIDADE

PODER		02 - PODER EXECUTIVO				
ORGÃO		13 - SECRETARIA MUNICIPAL DO MEIO AMBIENTE E RECURSOS HÍDRICOS				
UNIDADE		00 - SECRETARIA MUNICIPAL DO MEIO AMBIENTE E RECURSOS HÍDRICOS				
Código	Especificação	F.R.	Elemento	Modalidade	Grupo	Categoria Econômica
3.0.00.00	DESPESAS CORRENTES	0.000.000				644.900,00
3.1.00.00	PESSOAL E ENCARGOS SOCIAIS	0.000.000			211.650,00	
3.1.90.00	APLICAÇÕES DIRETAS	0.000.000		211.650,00		
3.1.90.11	VENCIMENTOS E VANTAGENS FIXAS - PESSOAL CIVIL	1.500.00	210.000,00			
3.1.90.92	DESPESAS DE EXERCÍCIOS ANTERIORES	1.500.00	1.650,00			
3.3.00.00	OUTRAS DESPESAS CORRENTES	0.000.000			433.250,00	
3.3.90.00	APLICAÇÕES DIRETAS	0.000.000		433.250,00		
3.3.90.14	DIÁRIAS - CIVIL	1.500.00	13.500,00			
3.3.90.30	MATERIAL DE CONSUMO	1.500.00	48.850,00			
3.3.90.32	MATERIAL, BEM OU SERVIÇO PARA DISTRIBUIÇÃO GRATUITA	1.500.00	1.000,00			
3.3.90.33	PASSAGENS E DESPESAS COM LOCOMOÇÃO	1.500.00	1.100,00			
3.3.90.36	OUTROS SERVIÇOS DE TERCEIROS - PESSOA FÍSICA	1.500.00	53.400,00			
3.3.90.39	OUTROS SERVIÇOS DE TERCEIROS - PESSOA JURÍDICA	1.500.00	309.400,00			
3.3.90.39	OUTROS SERVIÇOS DE TERCEIROS - PESSOA JURÍDICA	1.708,05	6.000,00			
4.0.00.00	DESPESAS DE CAPITAL	0.000.000				3.400.700,00
4.4.00.00	INVESTIMENTOS	0.000.000			3.400.700,00	
4.4.90.00	APLICAÇÕES DIRETAS	0.000.000		3.400.700,00		
4.4.90.51	OBRAS E INSTALAÇÕES	1.500.00	280.500,00			
4.4.90.51	OBRAS E INSTALAÇÕES	1.700,05	2.600.000,00			
4.4.90.51	OBRAS E INSTALAÇÕES	1.706,05	398.000,00			
4.4.90.51	OBRAS E INSTALAÇÕES	1.720,05	50.000,00			
4.4.90.51	OBRAS E INSTALAÇÕES	1.721,05	40.000,00			
4.4.90.51	OBRAS E INSTALAÇÕES	1.754,05	25.000,00			
4.4.90.52	EQUIPAMENTOS E MATERIAL PERMANENTE	1.500.00	7.200,00			
TOTAL						4.045.600,00



PREFEITURA MUNICIPAL DE JUREMA
RUA PAULO RIBEIRO SOARES - CNPJ:01612585/0001-63

Anexo 02
Página 19

Orçamento Programa - Exercício de 2025

NATUREZA DA DESPESA POR ORGÃO E UNIDADE

PODER		02 - PODER EXECUTIVO				
ORGÃO		14 - CONTROLADORIA INTERNA				
UNIDADE		00 - CONTROLADORIA INTERNA				
Código	Especificação	F.R.	Elemento	Modalidade	Grupo	Categoria Econômica
3.0.00.00	DESPESAS CORRENTES	0.000.000				159.900,00
3.1.00.00	PESSOAL E ENCARGOS SOCIAIS	0.000.000			146.100,00	
3.1.90.00	APLICAÇÕES DIRETAS	0.000.000		126.100,00		
3.1.90.11	VENCIMENTOS E VANTAGENS FIXAS - PESSOAL CIVIL	1.500.00	125.000,00			
3.1.90.92	DESPESAS DE EXERCÍCIOS ANTERIORES	1.500.00	1.100,00			
3.1.91.00	APLICAÇÕES DIRETAS- INTRA-ORÇAMENTÁRIAS	0.000.000		20.000,00		
3.1.91.13	OBRIGAÇÕES PATRONAIS	1.500.00	20.000,00			
3.3.00.00	OUTRAS DESPESAS CORRENTES	0.000.000			13.800,00	
3.3.90.00	APLICAÇÕES DIRETAS	0.000.000		13.800,00		
3.3.90.14	DIÁRIAS - CIVIL	1.500.00	5.000,00			
3.3.90.30	MATERIAL DE CONSUMO	1.500.00	1.650,00			
3.3.90.33	PASSAGENS E DESPESAS COM LOCOMOÇÃO	1.500.00	1.650,00			
3.3.90.36	OUTROS SERVIÇOS DE TERCEIROS - PESSOA FÍSICA	1.500.00	3.300,00			
3.3.90.39	OUTROS SERVIÇOS DE TERCEIROS - PESSOA JURÍDICA	1.500.00	2.200,00			
4.0.00.00	DESPESAS DE CAPITAL	0.000.000				2.200,00
4.4.00.00	INVESTIMENTOS	0.000.000			2.200,00	
4.4.90.00	APLICAÇÕES DIRETAS	0.000.000		2.200,00		
4.4.90.52	EQUIPAMENTOS E MATERIAL PERMANENTE	1.500.00	2.200,00			
TOTAL						162.100,00



PREFEITURA MUNICIPAL DE JUREMA
RUA PAULO RIBEIRO SOARES - CNPJ:01612585/0001-63

Anexo 02
Página 20

Orçamento Programa - Exercício de 2025

NATUREZA DA DESPESA POR ORGÃO E UNIDADE

PODER 02 PODER EXECUTIVO						
ORGÃO 15 FUNDO PREV. DO MUN. DE JUREMA - JUREMAPREV						
UNIDADE 00 FUNDO PREV. DO MUNICÍPIO DE JUREMA - JUREMAPREV						
Código	Especificação	F.R.	Elemento	Modalidade	Grupo	Categoria Econômica
3.0.00.00	DESPESAS CORRENTES	0.000.000				2.245.000,00
3.1.00.00	PESSOAL E ENCARGOS SOCIAIS	0.000.000			2.083.000,00	
3.1.90.00	APLICAÇÕES DIRETAS	0.000.000		2.083.000,00		
3.1.90.01	APOSENTADORIAS DO RPPS, RESERVA REMUNERADA E REFORMAS I	1.800.03	1.960.000,00			
3.1.90.03	PENSÕES DO RPPS E DO MILITAR	1.800.03	110.000,00			
3.1.90.11	VENCIMENTOS E VANTAGENS FIXAS - PESSOAL CIVIL	1.802.03	10.000,00			
3.1.90.13	OBRIGAÇÕES PATRONAIS	1.802.03	3.000,00			
3.3.00.00	OUTRAS DESPESAS CORRENTES	0.000.000			162.000,00	
3.3.90.00	APLICAÇÕES DIRETAS	0.000.000		162.000,00		
3.3.90.14	DIÁRIAS - CIVIL	1.802.03	12.000,00			
3.3.90.30	MATERIAL DE CONSUMO	1.802.03	6.000,00			
3.3.90.33	PASSAGENS E DESPESAS COM LOCOMOÇÃO	1.802.03	4.000,00			
3.3.90.35	SERVIÇOS DE CONSULTORIA	1.802.03	98.000,00			
3.3.90.36	OUTROS SERVIÇOS DE TERCEIROS - PESSOA FÍSICA	1.802.03	10.000,00			
3.3.90.39	OUTROS SERVIÇOS DE TERCEIROS - PESSOA JURÍDICA	1.802.03	18.000,00			
3.3.90.40	SERVIÇOS DE TECNOLOGIA DA INFORMAÇÃO E COMUNICAÇÃO - PJ	1.802.03	12.000,00			
3.3.90.47	OBRIGAÇÕES TRIBUTÁRIAS E CONTRIBUTIVAS	1.802.03	1.000,00			
3.3.90.86	COMPENSAÇÕES A REGIMES DE PREVIDÊNCIA	1.800.03	1.000,00			
4.0.00.00	DESPESAS DE CAPITAL	0.000.000				70.000,00
4.4.00.00	INVESTIMENTOS	0.000.000			70.000,00	
4.4.90.00	APLICAÇÕES DIRETAS	0.000.000		70.000,00		
4.4.90.51	OBRAS E INSTALAÇÕES	1.802.03	50.000,00			
4.4.90.52	EQUIPAMENTOS E MATERIAL PERMANENTE	1.802.03	20.000,00			
9.0.00.00	RESERVA DE CONTINGÊNCIA	0.000.000				439.000,00
9.9.00.00	RESERVA DE CONTINGÊNCIA	0.000.000			439.000,00	
9.9.99.00	RESERVA DE CONTINGÊNCIA	0.000.000		439.000,00		
9.9.99.99	RESERVA DE CONTINGÊNCIA	1.800.03	439.000,00			
TOTAL						2.754.000,00

JUREMA - PI



PREFEITURA MUNICIPAL DE JUREMA
RUA PAULO RIBEIRO SOARES - CNPJ:01612585/0001-63

Anexo 02
Página 21

Orçamento Programa - Exercício de 2025

NATUREZA DA DESPESA POR ORGÃO E UNIDADE

PODER 02 PODER EXECUTIVO						
ORGÃO 16 SECRETARIA MUNICIPAL DE CULTURA						
UNIDADE 00 SECRETARIA MUNICIPAL DE CULTURA						
Código	Especificação	F.R.	Elemento	Modalidade	Grupo	Categoria Econômica
3.0.00.00	DESPESAS CORRENTES	0.000.000				1.138.650,00
3.1.00.00	PESSOAL E ENCARGOS SOCIAIS	0.000.000			206.650,00	
3.1.90.00	APLICAÇÕES DIRETAS	0.000.000		206.650,00		
3.1.90.11	VENCIMENTOS E VANTAGENS FIXAS - PESSOAL CIVIL	1.500.00	205.000,00			
3.1.90.92	DESPESAS DE EXERCÍCIOS ANTERIORES	1.500.00	1.650,00			
3.3.00.00	OUTRAS DESPESAS CORRENTES	0.000.000			932.000,00	
3.3.90.00	APLICAÇÕES DIRETAS	0.000.000		932.000,00		
3.3.90.14	DIÁRIAS - CIVIL	1.500.00	9.500,00			
3.3.90.30	MATERIAL DE CONSUMO	1.500.00	90.500,00			
3.3.90.31	PREMIAÇÕES CULTURAIS, ARTÍSTICAS, CIENTÍFICAS, DESPORTIVAS E	1.500.00	60.000,00			
3.3.90.31	PREMIAÇÕES CULTURAIS, ARTÍSTICAS, CIENTÍFICAS, DESPORTIVAS E	1.715.05	35.000,00			
3.3.90.31	PREMIAÇÕES CULTURAIS, ARTÍSTICAS, CIENTÍFICAS, DESPORTIVAS E	1.719.05	25.000,00			
3.3.90.32	MATERIAL, BEM OU SERVIÇO PARA DISTRIBUIÇÃO GRATUITA	1.500.00	18.300,00			
3.3.90.36	OUTROS SERVIÇOS DE TERCEIROS - PESSOA FÍSICA	1.500.00	117.700,00			
3.3.90.39	OUTROS SERVIÇOS DE TERCEIROS - PESSOA JURÍDICA	1.500.00	356.000,00			
3.3.90.39	OUTROS SERVIÇOS DE TERCEIROS - PESSOA JURÍDICA	1.710.05	90.000,00			
3.3.90.39	OUTROS SERVIÇOS DE TERCEIROS - PESSOA JURÍDICA	1.715.05	15.000,00			
3.3.90.39	OUTROS SERVIÇOS DE TERCEIROS - PESSOA JURÍDICA	1.716.05	20.000,00			
3.3.90.39	OUTROS SERVIÇOS DE TERCEIROS - PESSOA JURÍDICA	1.719.05	25.000,00			
3.3.90.48	OUTROS AUXÍLIOS FINANCEIROS A PESSOAS FÍSICAS	1.500.00	70.000,00			
4.0.00.00	DESPESAS DE CAPITAL	0.000.000				542.000,00
4.4.00.00	INVESTIMENTOS	0.000.000			542.000,00	
4.4.90.00	APLICAÇÕES DIRETAS	0.000.000		542.000,00		
4.4.90.51	OBRAS E INSTALAÇÕES	1.500.00	16.500,00			
4.4.90.51	OBRAS E INSTALAÇÕES	1.700.05	520.000,00			
4.4.90.52	EQUIPAMENTOS E MATERIAL PERMANENTE	1.500.00	5.500,00			
TOTAL						1.680.650,00

LOA 2025

PREFEITURA MUNICIPAL DE JUREMA

RUA PAULO RIBEIRO SOARES - CNPJ:01612585/0001-63

Orçamento Programa - Exercício de 2025

NATUREZA DA DESPESA POR ORGÃO E UNIDADE

Anexo 02

Página 22

Código	Especificação	F.R.	Elemento	Modalidade	Grupo	Categoria Econômica
9.0.00.00	RESERVA DE CONTINGÊNCIA	0.000.000				250.000,00
9.9.00.00	RESERVA DE CONTINGÊNCIA	0.000.000			250.000,00	
9.9.99.00	RESERVA DE CONTINGÊNCIA	0.000.000		250.000,00		
9.9.99.99	RESERVA DE CONTINGÊNCIA	1.500.00	250.000,00			
TOTAL						250.000,00
TOTAL GERAL						51.515.000,00

KAYLANNE DA SILVA OLIVEIRA:03804827381

 Assinado de forma digital por
 KAYLANNE DA SILVA
 OLIVEIRA:03804827381
 Dados: 2024.12.23 11:05:19 -03'00'

 KAYLANNE DA SILVA OLIVEIRA
 PREFEITA MUNICIPAL
 038.048.273-81

ROMERITO SOARES

MARTINS:03790661309

 Assinado de forma digital por
 ROMERITO SOARES
 MARTINS:03790661309
 Dados: 2024.12.23 11:19:24 -03'00'

 ROMERITO SOARES MARTINS
 CONTADOR - CRC-PI 10.954/O-7
 037.906.613-09

PREFEITURA MUNICIPAL DE JUREMA

RUA PAULO RIBEIRO SOARES - CNPJ:01612585/0001-63

Orçamento Programa - Exercício de 2025

Anexo 06

Página 1

PROGRAMA DE TRABALHO

(Inc.II, § 2º, Art.2º)

01 PODER LEGISLATIVO					
01 CÂMARA MUNICIPAL					
Código	Especificação	Operação Especial	Projetos	Atividades	T o t a l
01	Legislativa		100.000,00	1.160.000,00	1.260.000,00
01	031 Ação Legislativa		100.000,00	1.160.000,00	1.260.000,00
01	031 0001 DESENVOLVIMENTO E MODERNIZAÇÃO LEGISLATIVA		100.000,00	1.160.000,00	1.260.000,00
01.031.0001.1001.0000	AMPLIAÇÃO E REFORMA DO PREDIO DA CÂMARA MUNICIPAL		100.000,00		100.000,00
01.031.0001.2001.0000	MANUTENÇÃO DA CÂMARA MUNICIPAL			1.155.000,00	1.155.000,00
01.031.0001.2002.0000	ENCARGOS COM AVEP/IBAM			5.000,00	5.000,00
TOTAL		0,00	100.000,00	1.160.000,00	1.260.000,00



PREFEITURA MUNICIPAL DE JUREMA

RUA PAULO RIBEIRO SOARES - CNPJ:01612585/0001-63

Orçamento Programa - Exercício de 2025
Anexo 06
Página 2

PROGRAMA DE TRABALHO

(Inc.II, § 2º, Art.2º)

02 PODER EXECUTIVO					
01 GABINETE DO PREFEITO					
Código	Especificação	Operação Especial	Projetos	Atividades	Total
04	Administração		15.000,00	786.000,00	801.000,00
04	122 Administração Geral		15.000,00	786.000,00	801.000,00
04	122 0004 GESTÃO E GOVERNANÇA COM TRANSPARÊNCIA		15.000,00	786.000,00	801.000,00
04.122.0004.1041.0000	AQUISIÇÃO DE VEICULO PARA O GABINETE DO PREFEITO		15.000,00		15.000,00
04.122.0004.2003.0000	MANUTENÇÃO DO GABINETE DO PREFEITO			733.000,00	733.000,00
04.122.0004.2004.0000	PUBLICIDADE E CAMPANHAS INSTITUCIONAIS			15.000,00	15.000,00
04.122.0004.2005.0000	ENCARGOS C/ ENTIDADES DE ASSIST. À MUNICIPIOS			38.000,00	38.000,00
TOTAL		0,00	15.000,00	786.000,00	801.000,00



PREFEITURA MUNICIPAL DE JUREMA

RUA PAULO RIBEIRO SOARES - CNPJ:01612585/0001-63

Orçamento Programa - Exercício de 2025
Anexo 06
Página 3

PROGRAMA DE TRABALHO

(Inc.II, § 2º, Art.2º)

02 PODER EXECUTIVO					
03 SEC. MUN. DE ADMINISTRAÇÃO, PLANEJAMENTO E FINANÇAS					
Código	Especificação	Operação Especial	Projetos	Atividades	Total
04	Administração			2.974.000,00	2.974.000,00
04	122 Administração Geral			2.974.000,00	2.974.000,00
04	122 0004 GESTÃO E GOVERNANÇA COM TRANSPARÊNCIA			2.974.000,00	2.974.000,00
04.122.0004.2006.0000	MANUTENÇÃO DA SEC. DE ADM. E PLANEJAMENTO E FINANÇAS			2.964.000,00	2.964.000,00
04.122.0004.2085.0000	REALIZAÇÃO DE CONCURSO PÚBLICO			10.000,00	10.000,00
09	Previdência Social			360.000,00	360.000,00
09	271 Previdência Básica			180.000,00	180.000,00
09	271 0004 GESTÃO E GOVERNANÇA COM TRANSPARÊNCIA			180.000,00	180.000,00
09.271.0004.2009.0000	CONTRIBUIÇÕES E ENCARGOS PREVIDENCIARIOS AO RGPS			180.000,00	180.000,00
09	272 Previdência do Regime Estatutário			180.000,00	180.000,00
09	272 0004 GESTÃO E GOVERNANÇA COM TRANSPARÊNCIA			180.000,00	180.000,00
09.272.0004.2008.0000	CONTRIBUIÇÕES E ENCARGOS PREVIDENCIARIOS AO RPPS - JUREMAPREV			180.000,00	180.000,00
28	Encargos Especiais	595.800,00			595.800,00
28	843 Serviço da Dívida Interna	401.000,00			401.000,00
28	843 0015 GESTÃO DA DIVIDA INTERNA	401.000,00			401.000,00
28.843.0015.0002.0000	ENCARGOS COM A DIVIDA PÚBLICA	401.000,00			401.000,00
28	846 Outros Encargos Especiais	194.800,00			194.800,00
28	846 0014 PROGRAMA DE FORMAÇÃO DO PATRIMÔNIO DO SERVIDOR	194.800,00			194.800,00
28.846.0014.0001.0000	CONTRIBUIÇÕES AO PASEP	194.800,00			194.800,00
TOTAL		595.800,00	0,00	3.334.000,00	3.929.800,00

**PREFEITURA MUNICIPAL DE JUREMA**

RUA PAULO RIBEIRO SOARES - CNPJ:01612585/0001-63

Orçamento Programa - Exercício de 2025

Anexo 06

Página 4

PROGRAMA DE TRABALHO

(Inc.II, § 2º, Art.2º)

02 PODER EXECUTIVO					
04 SECRETARIA MUNICIPAL DE EDUCAÇÃO					
Código	Especificação	Operação Especial	Projetos	Atividades	T o t a l
12	Educação		2.182.500,00	14.310.650,00	16.493.150,00
12	361 Ensino Fundamental		1.362.500,00	10.851.500,00	12.214.000,00
12	361 0006 EDUCAÇÃO NOTA 10		1.362.500,00	10.851.500,00	12.214.000,00
12.361.0006.1002.0000	MELHORIAS DA INFRAESTRUTURA DAS ESCOLAS PÚB. MUNICIPAIS - E. FUNDAMENTAL		272.500,00		272.500,00
12.361.0006.1004.0000	AQUISIÇÃO DE VEICULO P/ OS SERVIÇOS DE EDUCAÇÃO		15.000,00		15.000,00
12.361.0006.1006.0000	CONSTRUÇÃO E REFORMA DE QUADRAS DE ESPORTES EM ESCOLAS DO MUNICÍPIO		165.000,00		165.000,00
12.361.0006.1008.0000	REFORMA, AMPL. E MELHORIA DE UNIDADES ESCOLARES DO ENSINO FUNDAMENTAL		550.000,00		550.000,00
12.361.0006.1061.0000	AQUISIÇÃO DE EQUIPAMENTOS NECESSÁRIOS AO ENSINO FUNDAMENTAL		250.000,00		250.000,00
12.361.0006.1072.0000	AQUISIÇÃO DE VEÍCULOS PARA TRANSPORTE ESCOLAR		110.000,00		110.000,00
12.361.0006.2015.0000	MANUTENÇÃO E MELHORIA DO ENSINO FUNDAMENTAL			1.620.400,00	1.620.400,00
12.361.0006.2016.0000	MANUTENÇÃO DO PROGRAMA DE ALIMENTAÇÃO ESCOLAR			235.000,00	235.000,00
12.361.0006.2020.0000	MANUT. E MELHORIA DO ENSINO FUNDAMENTAL - FUNDEB 70			6.325.000,00	6.325.000,00
12.361.0006.2022.0000	MANUT. E MELHORIA DO ENSINO FUNDAMENTAL - OUTRAS DESPESAS			984.000,00	984.000,00
12.361.0006.2069.0000	MANUTENÇÃO DO TRANSPORTE ESCOLAR			855.100,00	855.100,00
12.361.0006.2070.0000	AÇÕES FINANCIADAS COM RECURSOS DO QSE			560.000,00	560.000,00
12.361.0006.2079.0000	MANUTENÇÃO DO PDDE			12.000,00	12.000,00
12.361.0006.2121.0000	AMPLIAÇÃO DA EDUCAÇÃO EM TEMPO INTEGRAL			260.000,00	260.000,00
12	365 Educação Infantil		820.000,00	3.147.650,00	3.967.650,00
12	365 0013 DESENVOLVIMENTO DA EDUCAÇÃO INFANTIL		820.000,00	3.147.650,00	3.967.650,00
12.365.0013.1042.0000	CONSTRUÇÃO, AMPL., REF. E EQUIPAR DE CRECHES MUNICIPAIS		70.000,00		70.000,00
12.365.0013.1051.0000	MELHORIAS DA INFRAESTRUTURA DAS ESCOLAS PÚB. MUNICIPAIS - ED. INFANTIL		10.000,00		10.000,00
12.365.0013.1059.0000	REFORMA, AMPL. E MELHORIA DE UNIDADES ESCOLARES ED. INFANTIL - CRECHE		200.000,00		200.000,00
12.365.0013.1060.0000	REFORMA, AMPL. E MELHORIA DE UNIDADES ESCOLARES ED. INFANTIL - PRÉ-ESCOLA		400.000,00		400.000,00
12.365.0013.1062.0000	AQUISIÇÃO DE EQUIPAMENTOS NECESSÁRIOS A ED. INFANTIL - CRECHE		120.000,00		120.000,00
12.365.0013.1063.0000	AQUISIÇÃO DE EQUIPAMENTOS NECESSÁRIOS A ED. INFANTIL - PRÉ-ESCOLA		20.000,00		20.000,00
12.365.0013.2016.0000	MANUTENÇÃO DO PROGRAMA DE ALIMENTAÇÃO ESCOLAR			85.000,00	85.000,00
12.365.0013.2021.0000	MANUT. E MELHORIA DO ENSINO INFANTIL - CRECHE FUNDEB 70			325.000,00	325.000,00
12.365.0013.2024.0000	MANUT. E MELHORIA DO ENSINO INFANTIL - PRÉ ESCOLA - OUTRAS DESPESAS			262.000,00	262.000,00
12.365.0013.2081.0000	ENCARGOS COM A EDUCAÇÃO INFANTIL - PRÉ ESCOLA			394.650,00	394.650,00
12.365.0013.2102.0000	MANUT. E MELHORIA DO ENSINO INFANTIL - PRÉ-ESCOLA FUNDEB 70			1.840.000,00	1.840.000,00
12.365.0013.2103.0000	MANUT. E MELHORIA DO ENSINO INFANTIL - CRECHE - OUTRAS DESPESAS			125.000,00	125.000,00
12.365.0013.2108.0000	ENCARGOS COM A EDUCAÇÃO INFANTIL - CRECHE			116.000,00	116.000,00



PREFEITURA MUNICIPAL DE JUREMA

RUA PAULO RIBEIRO SOARES - CNPJ:01612585/0001-63

Orçamento Programa - Exercício de 2025

Anexo 06

Página 5

PROGRAMA DE TRABALHO

(Inc. II, § 2º, Art. 2º)

02 PODER EXECUTIVO					
04 SECRETARIA MUNICIPAL DE EDUCAÇÃO					
Código	Especificação	Operação Especial	Projetos	Atividades	Total
12 366	Educação de Jovens e Adultos			198.000,00	198.000,00
12 368 0006	EDUCAÇÃO NOTA 10			198.000,00	198.000,00
12.366.0006.2019.0000	PROG. AP. SIST. ENS. P/ ATD EDUC. JOV. E ADULTOS - FUNDEB 70			60.000,00	60.000,00
12.366.0006.2023.0000	PROG. AP SIST ENSI P/ ATD JOV E ADULTOS - OUT DESPESAS			35.500,00	35.500,00
12.366.0006.2080.0000	MANUTENÇÃO DA OFERTA DA EDUCAÇÃO DE JOVENS E ADULTOS			102.500,00	102.500,00
12 367	Educação Especial			113.500,00	113.500,00
12 367 0006	EDUCAÇÃO NOTA 10			113.500,00	113.500,00
12.367.0006.2104.0000	MANUT. E MELHORIA DA EDUCAÇÃO ESPECIAL - FUNDEB 70			113.500,00	113.500,00
TOTAL		0,00	2.182.500,00	14.310.650,00	16.493.150,00



PREFEITURA MUNICIPAL DE JUREMA

RUA PAULO RIBEIRO SOARES - CNPJ:01612585/0001-63

Orçamento Programa - Exercício de 2025

Anexo 06

Página 6

PROGRAMA DE TRABALHO

(Inc. II, § 2º, Art. 2º)

02 PODER EXECUTIVO					
05 SECRETARIA MUNICIPAL DE SAÚDE E SANEAMENTO					
Código	Especificação	Operação Especial	Projetos	Atividades	Total
04	Administração			34.000,00	34.000,00
04 122	Administração Geral			34.000,00	34.000,00
04 122 0016	JUREMA POR MAIS SAÚDE			34.000,00	34.000,00
04.122.0016.2098.0000	MANUTENÇÃO DA SECRETARIA MUN. DE SAUDE E SANEAMENTO			34.000,00	34.000,00
10	Saúde		831.350,00	8.802.300,00	9.633.650,00
10 126	Tecnologia da Informação		65.000,00		65.000,00
10 126 0016	JUREMA POR MAIS SAÚDE		65.000,00		65.000,00
10.126.0016.2120.0000	TRANSFORMAÇÃO DIGITAL NO SUS		65.000,00		65.000,00
10 301	Atenção Básica		766.350,00	8.067.300,00	8.833.650,00
10 301 0016	JUREMA POR MAIS SAÚDE		766.350,00	8.067.300,00	8.833.650,00
10.301.0016.1005.0000	CONSTRUIR E EQUIPAR ACADEMIA DA SAÚDE		120.880,00		120.880,00
10.301.0016.1007.0000	CONSTRUIR E EQUIPAR CONSULTÓRIO ODONTOLÓGICO		73.950,00		73.950,00
10.301.0016.1009.0000	CONSTR. AMPL., REF. E EQUIP. DE UNIDADES DE SAÚDE		365.760,00		365.760,00
10.301.0016.1010.0000	AQUISIÇÃO DE VEICULO P/ SERVIÇOS DE SAÚDE		107.880,00		107.880,00
10.301.0016.1027.0000	REFORMA E AMPLIAÇÃO DO HOSPITAL MÃE MARIA		30.000,00		30.000,00
10.301.0016.1043.0000	AQUISIÇÃO DE EQUIPAMENTOS PARA SEC. SAÚDE		67.880,00		67.880,00
10.301.0016.2027.0000	MANUTENÇÃO DAS AÇÕES E SERVIÇOS PÚBLICOS DE SAÚDE			4.205.100,00	4.205.100,00
10.301.0016.2028.0000	MANUTENÇÃO EQUIPE DE SAÚDE DA FAMÍLIA-eSF			678.500,00	678.500,00
10.301.0016.2029.0000	MANUTENÇÃO DA ATENÇÃO À SAÚDE BUCAL			292.700,00	292.700,00
10.301.0016.2030.0000	PROGRAMA AGENTES COMUNITÁRIOS DE SAÚDE - PACS			487.000,00	487.000,00
10.301.0016.2035.0000	MANUTENÇÃO DO PROGRAMA CO-FINANCIAMENTO			165.000,00	165.000,00
10.301.0016.2048.0000	MANUTENÇÃO DO LABORATÓRIO DE PRÓTESE E ORTESE DENTÁRIA			160.500,00	160.500,00
10.301.0016.2049.0000	MANUTENÇÃO DAS ATIVIDADES DO HOSPITAL			1.600.500,00	1.600.500,00
10.301.0016.2072.0000	IMPLEMENTAÇÃO DAS AÇÕES DO PROG. SAÚDE NA ESCOLA - PSE			10.000,00	10.000,00
10.301.0016.2082.0000	NÚCLEO DE APOIO A SAÚDE DA FAMÍLIA - NASF			128.000,00	128.000,00
10.301.0016.2091.0000	ESTRUTURAÇÃO NA REDE DE SERVIÇOS PÚBLICOS DE ATENÇÃO PRIMÁRIA À SAÚDE			145.000,00	145.000,00
10.301.0016.2094.0000	AÇÕES PARA ENFRENTAMENTO A EMERGÊNCIA INTERNACIONAL - COVID-19			65.000,00	65.000,00
10.301.0016.2106.0000	MANUTENÇÃO E RECUPERAÇÃO DE ACADEMIAS DA SAÚDE			80.000,00	80.000,00
10.301.0016.2113.0000	IMPLANTAÇÃO DA CARAVANA DA SAÚDE			30.000,00	30.000,00
10.301.0016.2119.0000	MANUTENÇÃO DE EQUIPES MULTIPROFISSIONAIS-eMulti			20.000,00	20.000,00
10 302	Assistência Hospitalar e Ambulatorial			105.000,00	105.000,00
10 302 0016	JUREMA POR MAIS SAÚDE			105.000,00	105.000,00
10.302.0016.2105.0000	ESTRUTURAÇÃO NA REDE DE SERVIÇOS PÚBLICOS DE ATENÇÃO ESPECIALIZADA À SAÚDE			105.000,00	105.000,00
10 303	Suporte Profilático e Terapêutico			55.000,00	55.000,00

**PREFEITURA MUNICIPAL DE JUREMA**

RUA PAULO RIBEIRO SOARES - CNPJ:01612585/0001-63

Orçamento Programa - Exercício de 2025

Anexo 06

Página 7

PROGRAMA DE TRABALHO

(Inc.II, § 2º, Art.2º)

02 PODER EXECUTIVO					
05 SECRETARIA MUNICIPAL DE SAÚDE E SANEAMENTO					
Código	Especificação	Operação Especial	Projetos	Atividades	Total
10 303 0016	JUREMA POR MAIS SAÚDE			55.000,00	55.000,00
10.303.0016.2031.0000	PROGRAMA DE ASSISTÊNCIA FARMACÉUTICA BÁSICA			55.000,00	55.000,00
10 304	Vigilância Sanitária			55.000,00	55.000,00
10 304 0016	JUREMA POR MAIS SAÚDE			55.000,00	55.000,00
10.304.0016.2032.0000	AÇÕES ESTRUTURANTES DE VIG. SANITÁRIA			55.000,00	55.000,00
10 305	Vigilância Epidemiológica			505.000,00	505.000,00
10 305 0016	JUREMA POR MAIS SAÚDE			505.000,00	505.000,00
10.305.0016.2033.0000	REALIZAÇÃO DE CAMPANHA DE VACINAÇÃO PREVENÇÃO E EDUCATIVA			15.000,00	15.000,00
10.305.0016.2087.0000	AÇÕES ESTRUTURANTES EM VIGILÂNCIA EM SAÚDE			85.000,00	85.000,00
10.305.0016.2107.0000	MANUTENÇÃO DO PROGRAMA DE AGENTES DE COMBATES AS ENDEMIAS - ACE			405.000,00	405.000,00
10 306	Alimentação e Nutrição			15.000,00	15.000,00
10 306 0016	JUREMA POR MAIS SAÚDE			15.000,00	15.000,00
10.306.0016.2100.0000	IMPLEMENTAÇÃO DA SEGURANÇA ALIMENTAR E NUTRICIONAL DA SAUDE			15.000,00	15.000,00
17	Saneamento		580.000,00		580.000,00
17 511	Saneamento Básico Rural		510.000,00		510.000,00
17 511 0009	GESTÃO INTEGRADA PARA DESENVOLVIMENTO SUSTENTÁVEL		510.000,00		510.000,00
17.511.0009.1048.0000	IMPLEMENTAÇÃO DE MELHORIA SANITÁRIA DOMICILIARES		510.000,00		510.000,00
17 512	Saneamento Básico Urbano		70.000,00		70.000,00
17 512 0009	GESTÃO INTEGRADA PARA DESENVOLVIMENTO SUSTENTÁVEL		70.000,00		70.000,00
17.512.0009.1025.0000	CONSTRUÇÃO DE ATERRO SANITARIO		35.000,00		35.000,00
17.512.0009.1064.0000	IMPLANTAÇÃO DE ESGOTAMENTO SANITÁRIO		15.000,00		15.000,00
17.512.0009.1065.0000	IMPLANTAÇÃO DE DRENAGEM DE ÁGUAS PLUVIAIS		20.000,00		20.000,00
TOTAL		0,00	1.411.350,00	8.836.300,00	10.247.650,00



PREFEITURA MUNICIPAL DE JUREMA

RUA PAULO RIBEIRO SOARES - CNPJ:01612585/0001-63

Orçamento Programa - Exercício de 2025

Anexo 06

Página 8

PROGRAMA DE TRABALHO

(Inc.II, § 2º, Art.2º)

02 PODER EXECUTIVO					
06 SECRETARIA MUNICIPAL DE ASSISTÊNCIA SOCIAL					
Código	Especificação	Operação Especial	Projetos	Atividades	Total
08	Assistência Social	16.500,00	60.000,00	2.533.550,00	2.610.050,00
08	122 Administração Geral			506.000,00	506.000,00
08	122 0003 JUREMA PARA TODOS			506.000,00	506.000,00
08.122.0003.2039.0000	GESTÃO DESCENTRALIZADA DO PROGRAMA BOLSA FAMILIA			66.000,00	66.000,00
08.122.0003.2076.0000	GESTÃO DESCENTRALIZADA DO SUAS - IGD-SUAS			30.000,00	30.000,00
08.122.0003.2115.0000	GESTÃO ADMINISTRATIVA DO FMAS			370.000,00	370.000,00
08.122.0003.2116.0000	FORTALECIMENTO DO CONTROLE SOCIAL (CMAS)			40.000,00	40.000,00
08	241 Assistência à Pessoa Idosa			18.500,00	18.500,00
08	241 0003 JUREMA PARA TODOS			18.500,00	18.500,00
08.241.0003.2036.0000	PROGRAMA DE ASSISTENCIA AO IDOSO			18.500,00	18.500,00
08	242 Assistência à Pessoa com Deficiência			21.000,00	21.000,00
08	242 0003 JUREMA PARA TODOS			21.000,00	21.000,00
08.242.0003.2041.0000	PROGRAMA DE ASSISTÊNCIA AO PORTADOR DE DEFICIÊNCIA			21.000,00	21.000,00
08	243 Assistência à Criança e ao Adolescente	16.500,00		433.050,00	449.550,00
08	243 0003 JUREMA PARA TODOS	16.500,00		433.050,00	449.550,00
08.243.0003.2018.0000	PROJETO INTEGRAÇÃO E SOCIALIZAÇÃO DE CRIANÇAS E ADOLESCENTES			16.500,00	16.500,00
08.243.0003.2025.0000	PROJETO DE ENFRENTAMENTO DA VIOLENCIA SEXUAL CONTRA CRIANÇA			16.500,00	16.500,00
08.243.0003.2026.0000	MANUTENÇÃO DAS ATIVIDADES DO FMDCA			36.850,00	36.850,00
08.243.0003.2037.0000	MANUTENÇÃO DO CONSELHO TUTELAR			166.000,00	166.000,00
08.243.0003.2065.0000	PROJETO DE PREVENÇÃO À ALCOOL E DROGAS A CRIANÇAS	16.500,00			16.500,00
08.243.0003.2075.0000	PRIMEIRA INFANCIA NO SUAS - PROGRAMA CRIANÇA FELIZ			175.200,00	175.200,00
08.243.0003.2114.0000	MANUTENÇÃO DAS AÇÕES DE GARANTIA DOS DIR. DA CRIANÇA E DO ADOLESCENTE			22.000,00	22.000,00
08	244 Assistência Comunitária		60.000,00	1.555.000,00	1.615.000,00
08	244 0003 JUREMA PARA TODOS		60.000,00	1.555.000,00	1.615.000,00
08.244.0003.1011.0000	CONSTRUÇÃO, AMPLIAÇÃO E REFORMA DE PREDIO PARA O CRAS		50.000,00		50.000,00
08.244.0003.1028.0000	AQUISIÇÃO DE VEÍCULO PARA ASSISTÊNCIA SOCIAL		10.000,00		10.000,00
08.244.0003.2034.0000	MANUTENÇÃO DOS SERVIÇOS DE PROTEÇÃO SOCIAL BASICO			888.000,00	888.000,00
08.244.0003.2043.0000	GESTÃO DE BENEFÍCIOS EVENTUAIS			240.000,00	240.000,00
08.244.0003.2089.0000	BLOCO DE PROTEÇÃO SOCIAL ESPECIAL			62.000,00	62.000,00
08.244.0003.2097.0000	MANUTENÇÃO DA SECRETARIA MUN. DE ASSISTÊNCIA SOCIAL			15.000,00	15.000,00
08.244.0003.2117.0000	EXECUÇÃO DE EMENDAS PARLAMENTARES			350.000,00	350.000,00
TOTAL		16.500,00	60.000,00	2.533.550,00	2.610.050,00

**PREFEITURA MUNICIPAL DE JUREMA**

RUA PAULO RIBEIRO SOARES - CNPJ:01612585/0001-63

Orçamento Programa - Exercício de 2025

Anexo 06

Página 9

PROGRAMA DE TRABALHO

(Inc.II, § 2º, Art.2º)

02 PODER EXECUTIVO					
10 SECRETARIA MUNICIPAL DE AGRICULTURA					
Código	Especificação	Operação Especial	Projetos	Atividades	T o t a l
20	Agricultura		138.000,00	717.600,00	855.600,00
20	122 Administração Geral			255.000,00	255.000,00
20	122 0004 GESTÃO E GOVERNANÇA COM TRANSPARÊNCIA			255.000,00	255.000,00
20.122.0004.2050.0000	MANUTENÇÃO DA SECRETARIA DE AGRICULTURA			255.000,00	255.000,00
20	605 Abastecimento		36.000,00	12.100,00	48.100,00
20	605 0012 JUREMA PRODUTIVA E SUSTENTÁVEL		36.000,00	12.100,00	48.100,00
20.605.0012.1014.0000	CONSTRUÇÃO, AMPLIAÇÃO E REFORMA DO MERCADO PÚBLICO MUNICIPAL		36.000,00		36.000,00
20.605.0012.2052.0000	MANUTENÇÃO DE MERCADOS E FEIRAS			12.100,00	12.100,00
20	606 Extensão Rural		71.500,00	450.500,00	522.000,00
20	606 0009 GESTÃO INTEGRADA PARA DESENVOLVIMENTO SUSTENTÁVEL		71.500,00	450.500,00	522.000,00
20.606.0009.1049.0000	AQUISIÇÃO DE VEÍCULO E IMPLEMENTOS PARA SETOR AGRÍCOLA.		71.500,00		71.500,00
20.606.0009.2051.0000	PROGRMA DE APOIO AO PEQUENO PRODUTOR RURAL			410.500,00	410.500,00
20.606.0009.2109.0000	INCENTIVO E FORTALECIMENTO DA AGRICULTURA FAMILIAR			40.000,00	40.000,00
20	607 Irrigação		30.500,00		30.500,00
20	607 0012 JUREMA PRODUTIVA E SUSTENTÁVEL		30.500,00		30.500,00
20.607.0012.1026.0000	CONSTRUÇÃO DE SISTEMA DE IRRIGAÇÃO		30.500,00		30.500,00
TOTAL		0,00	138.000,00	717.600,00	855.600,00



PREFEITURA MUNICIPAL DE JUREMA

RUA PAULO RIBEIRO SOARES - CNPJ:01612585/0001-63

Orçamento Programa - Exercício de 2025

Anexo 06

Página 10

PROGRAMA DE TRABALHO

(Inc. II, § 2º, Art. 2º)

02 PODER EXECUTIVO

11 SEC. MUN. DE OBRAS, TRANSPORTE E SERVIÇOS PÚBLICOS

Código	Especificação	Operação Especial	Projetos	Atividades	Total
04	Administração			1.022.000,00	1.022.000,00
04	122 Administração Geral			1.022.000,00	1.022.000,00
04	122 0004 GESTÃO E GOVERNANÇA COM TRANSPARÊNCIA			1.022.000,00	1.022.000,00
04.122.0004.2053.0000	ADMINISTRAÇÃO DA SECRETARIA DE OBRAS, TRANSP E SERV. PUBLICOS			1.022.000,00	1.022.000,00
15	Urbanismo		3.844.000,00	1.409.400,00	5.253.400,00
15	122 Administração Geral			7.000,00	7.000,00
15	122 0009 GESTÃO INTEGRADA PARA DESENVOLVIMENTO SUSTENTÁVEL			7.000,00	7.000,00
15.122.0009.2053.0000	ADMINISTRAÇÃO DA SECRETARIA DE OBRAS, TRANSP E SERV. PUBLICOS			7.000,00	7.000,00
15	451 Infra-Estrutura Urbana		3.809.000,00	8.050,00	3.817.050,00
15	451 0004 GESTÃO E GOVERNANÇA COM TRANSPARÊNCIA			8.050,00	8.050,00
15.451.0004.2053.0000	ADMINISTRAÇÃO DA SECRETARIA DE OBRAS, TRANSP E SERV. PUBLICOS			8.050,00	8.050,00
15	451 0009 GESTÃO INTEGRADA PARA DESENVOLVIMENTO SUSTENTÁVEL		3.783.500,00		3.783.500,00
15.451.0009.1016.0000	AQUISIÇÃO DE CAMINHÃO COMPACTADOR DE LIXO		50.500,00		50.500,00
15.451.0009.1017.0000	CONSTRUÇÃO E RECUPERAÇÃO DE CALÇAMENTO		335.000,00		335.000,00
15.451.0009.1018.0000	CONSTRUÇÃO E REFORMAS DE PRAÇAS E PARQUES		350.000,00		350.000,00
15.451.0009.1019.0000	ADEQUAÇÃO E RECUPERAÇÃO DE ESTRADAS VICINAIS		1.305.000,00		1.305.000,00
15.451.0009.1020.0000	CONSTRUÇÃO DE PASSAGEM MOLHADA		40.500,00		40.500,00
15.451.0009.1029.0000	PAVIMENTAÇÃO DE VIAS PÚBLICAS		1.175.000,00		1.175.000,00
15.451.0009.1045.0000	IDENIZAÇÃO E DESAPROPRIAÇÃO DE IMÓVEIS		11.000,00		11.000,00
15.451.0009.1046.0000	CONSTRUÇÃO E RECUPERAÇÃO DE PRÉDIOS PÚBLICOS		175.000,00		175.000,00
15.451.0009.1047.0000	CONSTRUÇÃO DE PAVIMENTAÇÃO ASFALTICA		46.500,00		46.500,00
15.451.0009.1058.0000	CONSTRUÇÃO E REFORMA DA ORLA		70.000,00		70.000,00
15.451.0009.1068.0000	CONSTRUÇÃO E REFORMA DE ÁREA DE LAZER		165.000,00		165.000,00
15.451.0009.1069.0000	CONSTRUÇÃO DO PARQUE DE EXPOSIÇÃO E EVENTO		25.000,00		25.000,00
15.451.0009.1070.0000	CONSTRUÇÃO DE PISTA DE CAMINHADA		35.000,00		35.000,00
15	451 0010 CIDADE LUZ		25.500,00		25.500,00
15.451.0010.1013.0000	AMPLIAÇÃO DA REDE DE ENERGIA ELETRICA URBANA E RURAL		25.500,00		25.500,00
15	452 Serviços Urbanos		35.000,00	1.394.350,00	1.429.350,00
15	452 0009 GESTÃO INTEGRADA PARA DESENVOLVIMENTO SUSTENTÁVEL		35.000,00	931.650,00	966.650,00
15.452.0009.1003.0000	CONSTRUÇÃO E REFORMA DE CEMITÉRIO PÚBLICO		35.000,00		35.000,00
15.452.0009.2054.0000	LIMPEZA PUBLICA E COLETA DE LIXO			701.650,00	701.650,00
15.452.0009.2118.0000	MANUTENÇÃO E RECUPERAÇÃO DE ESTRADAS VICINAIS			230.000,00	230.000,00
15	452 0010 CIDADE LUZ			462.700,00	462.700,00
15.452.0010.2055.0000	MANUTENÇÃO DA ILUMINAÇÃO PUBLICA			462.700,00	462.700,00
16	Habitação		150.000,00		150.000,00
16	481 Habitação Rural		75.000,00		75.000,00



PREFEITURA MUNICIPAL DE JUREMA
 RUA PAULO RIBEIRO SOARES - CNPJ:01612585/0001-63

Orçamento Programa - Exercício de 2025
 Anexo 06
 Página 11

PROGRAMA DE TRABALHO
 (Inc.II, § 2º, Art.2º)

02 PODER EXECUTIVO					
11 SEC. MUN. DE OBRAS, TRANSPORTE E SERVIÇOS PUBLICOS					
Código	Especificação	Operação Especial	Projetos	Atividades	T o t a l
16 481 0009	GESTÃO INTEGRADA PARA DESENVOLVIMENTO SUSTENTÁVEL		75.000,00		75.000,00
16.481.0009.1067.0000	IMPLANTAÇÃO DE MELHORIA HABITACIONAL - ZONA RURAL		75.000,00		75.000,00
16 482	Habitação Urbana		75.000,00		75.000,00
16 482 0009	GESTÃO INTEGRADA PARA DESENVOLVIMENTO SUSTENTÁVEL		75.000,00		75.000,00
16.482.0009.1066.0000	IMPLANTAÇÃO DE MELHORIA HABITACIONAL - ZONA URBANA		75.000,00		75.000,00
TOTAL		0,00	3.994.000,00	2.431.400,00	6.425.400,00



PREFEITURA MUNICIPAL DE JUREMA
 RUA PAULO RIBEIRO SOARES - CNPJ:01612585/0001-63

Orçamento Programa - Exercício de 2025
 Anexo 06
 Página 12

PROGRAMA DE TRABALHO
 (Inc.II, § 2º, Art.2º)

02 PODER EXECUTIVO					
13 SECRETARIA MUNICIPAL DO MEIO AMBIENTE E RECURSOS HÍDRICOS					
Código	Especificação	Operação Especial	Projetos	Atividades	T o t a l
04	Administração			476.500,00	476.500,00
04 122	Administração Geral			366.500,00	366.500,00
04 122 0002	GESTÃO DA DEFESA CIVIL			79.500,00	79.500,00
04.122.0002.2044.0000	MANUTENÇÃO DA COORDENAÇÃO DE DEFESA CIVIL			79.500,00	79.500,00
04 122 0004	GESTÃO E GOVERNANÇA COM TRANSPARÊNCIA			287.000,00	287.000,00
04.122.0004.2061.0000	MANUTENÇÃO DA COORDENAÇÃO DE MEIO AMBIENTE			287.000,00	287.000,00
04 182	Defesa Civil			110.000,00	110.000,00
04 182 0002	GESTÃO DA DEFESA CIVIL			110.000,00	110.000,00
04.182.0002.2046.0000	AÇÕES PREVENTIVAS DA DEFESA CIVIL			110.000,00	110.000,00
17	Saneamento			129.000,00	129.000,00
17 512	Saneamento Básico Urbano			129.000,00	129.000,00
17 512 0009	GESTÃO INTEGRADA PARA DESENVOLVIMENTO SUSTENTÁVEL			129.000,00	129.000,00
17.512.0009.2073.0000	MANUTENÇÃO DO SISTEMA DE ABASTECIMENTO D'ÁGUA			129.000,00	129.000,00
18	Gestão Ambiental		3.393.500,00	46.600,00	3.440.100,00
18 541	Preservação e Conservação Ambiental		25.000,00	40.000,00	65.000,00
18 541 0011	GESTÃO AMBIENTAL		25.000,00	40.000,00	65.000,00
18.541.0011.1073.0000	AQUISIÇÃO E IMPLANTAÇÃO DE SIST. DE ENERGIA FOTOVOLTAICA		25.000,00		25.000,00
18.541.0011.2110.0000	AÇÕES DE COMBATE A QUEIMADAS E AO DESMATAMENTO NAS ÁREAS RURAIS			20.000,00	20.000,00
18.541.0011.2111.0000	AÇÕES DE EDUCAÇÃO AMBIENTAL			20.000,00	20.000,00
18 542	Controle Ambiental			6.600,00	6.600,00
18 542 0011	GESTÃO AMBIENTAL			6.600,00	6.600,00
18.542.0011.2062.0000	SERV. DE EDUC., CONTROLE E PROTEÇÃO AMBIENTAL			6.600,00	6.600,00
18 544	Recursos Hídricos		3.368.500,00		3.368.500,00
18 544 0009	GESTÃO INTEGRADA PARA DESENVOLVIMENTO SUSTENTÁVEL		3.368.500,00		3.368.500,00
18.544.0009.1024.0000	INSTALAÇÃO DE PEQUENAS ADUTORAS		5.500,00		5.500,00
18.544.0009.1035.0000	CONSTRUÇÃO E REFORMA DE BARRAGENS E BARREIROS		2.088.000,00		2.088.000,00
18.544.0009.1037.0000	INSTALAÇÃO DE POÇOS TUBULARES		25.000,00		25.000,00
18.544.0009.1044.0000	IMPLANTAÇÃO DE SISTEMA DE ABASTECIMENTO D'ÁGUA		1.250.000,00		1.250.000,00
TOTAL		0,00	3.393.500,00	652.100,00	4.045.600,00



PREFEITURA MUNICIPAL DE JUREMA

RUA PAULO RIBEIRO SOARES - CNPJ:01612585/0001-63

Orçamento Programa - Exercício de 2025
Anexo 06
Página 13

PROGRAMA DE TRABALHO

(Inc.II, § 2º, Art.2º)

02 PODER EXECUTIVO					
14 CONTROLADORIA INTERNA					
Código	Especificação	Operação Especial	Projetos	Atividades	Total
04	Administração			162.100,00	162.100,00
04	124 Controle Interno			162.100,00	162.100,00
04	124 0004 GESTÃO E GOVERNANÇA COM TRANSPARÊNCIA			162.100,00	162.100,00
04.124.0004.2063.0000	MANUTENÇÃO DAS ATIVIDADES DO CONTROLE INTERNO			162.100,00	162.100,00
TOTAL		0,00	0,00	162.100,00	162.100,00



PREFEITURA MUNICIPAL DE JUREMA

RUA PAULO RIBEIRO SOARES - CNPJ:01612585/0001-63

Orçamento Programa - Exercício de 2025
Anexo 06
Página 14

PROGRAMA DE TRABALHO

(Inc.II, § 2º, Art.2º)

02 PODER EXECUTIVO					
15 FUNDO PREV. DO MUN. DE JUREMA - JUREMAPREV					
Código	Especificação	Operação Especial	Projetos	Atividades	Total
09	Previdência Social		50.000,00	2.265.000,00	2.315.000,00
09	272 Previdência do Regime Estatutário		50.000,00	2.265.000,00	2.315.000,00
09	272 0004 GESTÃO E GOVERNANÇA COM TRANSPARÊNCIA		50.000,00	2.265.000,00	2.315.000,00
09.272.0004.1000.0000	CONSTRUÇÃO DA SEDE DO FUNDO PREVIDENCIÁRIO		50.000,00		50.000,00
09.272.0004.2066.0000	SERVIÇOS ADMINISTRATIVOS DO RPPS			185.000,00	185.000,00
09.272.0004.2067.0000	BENEFÍCIOS PREVIDENCIÁRIOS			2.071.000,00	2.071.000,00
09.272.0004.2101.0000	CAPACITAÇÃO E TREINAMENTO DOS SERVIDORES PÚBLICOS			9.000,00	9.000,00
99	Reserva de Contingência			439.000,00	439.000,00
99	999 Reserva de Contingência			439.000,00	439.000,00
99	999 0099 RESERVA DE CONTINGÊNCIA			439.000,00	439.000,00
99.999.0099.2068.0000	RESERVA DO RPPS			439.000,00	439.000,00
TOTAL		0,00	50.000,00	2.704.000,00	2.754.000,00

**PREFEITURA MUNICIPAL DE JUREMA**

RUA PAULO RIBEIRO SOARES - CNPJ:01612585/0001-63

Orçamento Programa - Exercício de 2025

Anexo 06

Página 15

PROGRAMA DE TRABALHO

(Inc.II, § 2º, Art.2º)

02 PODER EXECUTIVO					
16 SECRETARIA MUNICIPAL DE CULTURA					
Código	Especificação	Operação Especial	Projetos	Atividades	T o t a l
04	Administração			103.000,00	103.000,00
04	122 Administração Geral			103.000,00	103.000,00
04	122 0004 GESTÃO E GOVERNANÇA COM TRANSPARÊNCIA			49.500,00	49.500,00
04.122.0004.2060.0000	MANUTENÇÃO DA COORDENAÇÃO DA JUVENTUDE			49.500,00	49.500,00
04	122 0007 DESENVOLVIMENTO DO ESPORTE E LAZER			53.500,00	53.500,00
04.122.0007.2045.0000	MANUTENÇÃO DA COORDENAÇÃO DE ESPORTE			53.500,00	53.500,00
13	Cultura		20.000,00	807.850,00	827.850,00
13	122 Administração Geral			131.850,00	131.850,00
13	122 0008 MAIS CULTURA			131.850,00	131.850,00
13.122.0008.2078.0000	MANUTENÇÃO DA SECRETARIA MUNICIPAL DE CULTURA			131.850,00	131.850,00
13	391 Patrimônio Histórico, Artístico e Arqueológico			11.000,00	11.000,00
13	391 0008 MAIS CULTURA			11.000,00	11.000,00
13.391.0008.2057.0000	PROTEÇÃO DO PATRIMÔNIO HISTORICO E CULTURAL			11.000,00	11.000,00
13	392 Difusão Cultural		20.000,00	665.000,00	685.000,00
13	392 0008 MAIS CULTURA		20.000,00	665.000,00	685.000,00
13.392.0008.1071.0000	CONSTRUÇÃO E REFORMA DE BIBLIOTECA MUNICIPAL		20.000,00		20.000,00
13.392.0008.2056.0000	PROMOÇÃO E APOIO A ATIVIDADES CULTURAIS			650.000,00	650.000,00
13.392.0008.2112.0000	MANUTENÇÃO DA BIBLIOTECA MUNICIPAL			15.000,00	15.000,00
27	Desporto e Lazer		516.500,00	233.300,00	749.800,00
27	812 Desporto Comunitário		516.500,00	113.300,00	629.800,00
27	812 0007 DESENVOLVIMENTO DO ESPORTE E LAZER		516.500,00	113.300,00	629.800,00
27.812.0007.1021.0000	CONSTRUÇÃO DE CAMPO DE FUTEBOL E QUADRAS DE ESPORTES		516.500,00		516.500,00
27.812.0007.2059.0000	APOIO AO DESPORTO AMADOR NO MUNICIPIO			113.300,00	113.300,00
27	813 Lazer			120.000,00	120.000,00
27	813 0007 DESENVOLVIMENTO DO ESPORTE E LAZER			120.000,00	120.000,00
27.813.0007.2058.0000	PROMOÇÃO DE COMPETIÇÕES ESPORTIVAS E DE			120.000,00	120.000,00
TOTAL		0,00	536.500,00	1.144.150,00	1.680.650,00

**PREFEITURA MUNICIPAL DE JUREMA**

RUA PAULO RIBEIRO SOARES - CNPJ:01612585/0001-63

Orçamento Programa - Exercício de 2025

Anexo 06

Página 16

PROGRAMA DE TRABALHO

(Inc.II, § 2º, Art.2º)

02 PODER EXECUTIVO					
99 RESERVA DE CONTINGÊNCIA					
Código	Especificação	Operação Especial	Projetos	Atividades	T o t a l
99	Reserva de Contingência	250.000,00			250.000,00
99	999 Reserva de Contingência	250.000,00			250.000,00
99	999 0099 RESERVA DE CONTINGÊNCIA	250.000,00			250.000,00
99.999.0099.9999.0000	RESERVA DE CONTINGÊNCIA	250.000,00			250.000,00
TOTAL		250.000,00	0,00	0,00	250.000,00
TOTAL GERAL		862.300,00	11.880.850,00	38.771.850,00	51.515.000,00

 KAYLANNE DA SILVA Assinado de forma digital por KAYLANNE OLIVEIRA:03804827381
 OLIVEIRA:03804827381 DN: cn=KAYLANNE OLIVEIRA, o=JUREMA, ou=SECRETARIA MUNICIPAL DE CULTURA, email=KAYLANNE@JUREMA.PI.GOV.BR, c=BR
Dados: 2024.12.23 11:05:40 -03'00'

 KAYLANNE DA SILVA OLIVEIRA
 PREFEITA MUNICIPAL
 038.048.273-81

 ROMERITO SOARES Assinado de forma digital por ROMERITO SOARES MARTINS:03790661309
 MARTINS:03790661309 DN: cn=ROMERITO SOARES MARTINS, o=JUREMA, ou=SECRETARIA MUNICIPAL DE CULTURA, email=ROMERITO@JUREMA.PI.GOV.BR, c=BR
Dados: 2024.12.23 11:19:54 -03'00'

 ROMERITO SOARES MARTINS
 CONTADOR - CRC-PI 10.954/O-7
 037.906.613-09



PREFEITURA MUNICIPAL DE JUREMA

RUA PAULO RIBEIRO SOARES - CNPJ:01612585/0001-63

Orçamento Programa - Exercício de 2025

Anexo 07

Página 1

**PROGRAMA DE TRABALHO DO GOVERNO
DEMONSTRATIVO DE FUNÇÕES, SUBFUNÇÕES E PROGRAMAS
POR PROJETOS, ATIVIDADES E OPERAÇÕES ESPECIAIS**
(Inc.II, § 2º, Art.2º)

Código	Especificação	Operação Especial	Projetos	Atividades	Total
01	Legislativa	0,00	100.000,00	1.160.000,00	1.260.000,00
01	031 Ação Legislativa	0,00	100.000,00	1.160.000,00	1.260.000,00
01	031 0001 DESENVOLVIMENTO E MODERNIZAÇÃO LEGISLATIVA	0,00	100.000,00	1.160.000,00	1.260.000,00
01.031.0001.1001.0000	AMPLIAÇÃO E REFORMA DO PREDIO DA CÂMARA MUNICIPAL	0,00	100.000,00	0,00	100.000,00
01.031.0001.2001.0000	MANUTENÇÃO DA CÂMARA MUNICIPAL	0,00	0,00	1.155.000,00	1.155.000,00
01.031.0001.2002.0000	ENCARGOS COM AVEP/IBAM	0,00	0,00	5.000,00	5.000,00
04	Administração	0,00	15.000,00	5.557.600,00	5.572.600,00
04	122 Administração Geral	0,00	15.000,00	5.285.500,00	5.300.500,00
04	122 0002 GESTÃO DA DEFESA CIVIL	0,00	0,00	79.500,00	79.500,00
04.122.0002.2044.0000	MANUTENÇÃO DA COORDENAÇÃO DE DEFESA CIVIL	0,00	0,00	79.500,00	79.500,00
04	122 0004 GESTÃO E GOVERNANÇA COM TRANSPARÊNCIA	0,00	15.000,00	5.118.500,00	5.133.500,00
04.122.0004.1041.0000	AQUISIÇÃO DE VEICULO PARA O GABINETE DO PREFEITO	0,00	15.000,00	0,00	15.000,00
04.122.0004.2003.0000	MANUTENÇÃO DO GABINETE DO PREFEITO	0,00	0,00	733.000,00	733.000,00
04.122.0004.2004.0000	PUBLICIDADE E CAMPANHAS INSTITUCIONAIS	0,00	0,00	15.000,00	15.000,00
04.122.0004.2005.0000	ENCARGOS C/ ENTIDADES DE ASSIST. À MUNICIPIOS	0,00	0,00	38.000,00	38.000,00
04.122.0004.2006.0000	MANUTENÇÃO DA SEC. DE ADM. E PLANEJAMENTO E FINANÇAS	0,00	0,00	2.964.000,00	2.964.000,00
04.122.0004.2053.0000	ADMINISTRAÇÃO DA SECRETARIA DE OBRAS, TRANSP E SERV. PUBLICOS	0,00	0,00	1.022.000,00	1.022.000,00
04.122.0004.2060.0000	MANUTENÇÃO DA COORDENAÇÃO DA JUVENTUDE	0,00	0,00	49.500,00	49.500,00
04.122.0004.2061.0000	MANUTENÇÃO DA COORDENAÇÃO DE MEIO AMBIENTE	0,00	0,00	287.000,00	287.000,00
04.122.0004.2085.0000	REALIZAÇÃO DE CONCURSO PÚBLICO	0,00	0,00	10.000,00	10.000,00
04	122 0007 DESENVOLVIMENTO DO ESPORTE E LAZER	0,00	0,00	53.500,00	53.500,00
04.122.0007.2045.0000	MANUTENÇÃO DA COORDENAÇÃO DE ESPORTE	0,00	0,00	53.500,00	53.500,00
04	122 0016 JUREMA POR MAIS SAÚDE	0,00	0,00	34.000,00	34.000,00
04.122.0016.2098.0000	MANUTENÇÃO DA SECRETARIA MUN. DE SAUDE E SANEAMENTO	0,00	0,00	34.000,00	34.000,00
04	124 Controle Interno	0,00	0,00	162.100,00	162.100,00
04	124 0004 GESTÃO E GOVERNANÇA COM TRANSPARÊNCIA	0,00	0,00	162.100,00	162.100,00
04.124.0004.2063.0000	MANUTENÇÃO DAS ATIVIDADES DO CONTROLE INTERNO	0,00	0,00	162.100,00	162.100,00
04	182 Defesa Civil	0,00	0,00	110.000,00	110.000,00
04	182 0002 GESTÃO DA DEFESA CIVIL	0,00	0,00	110.000,00	110.000,00
04.182.0002.2046.0000	AÇÕES PREVENTIVAS DA DEFESA CIVIL	0,00	0,00	110.000,00	110.000,00
08	Assistência Social	16.500,00	60.000,00	2.533.550,00	2.610.050,00
08	122 Administração Geral	0,00	0,00	506.000,00	506.000,00
08	122 0003 JUREMA PARA TODOS	0,00	0,00	506.000,00	506.000,00
08.122.0003.2039.0000	GESTÃO DESCENTRALIZADA DO PROGRAMA BOLSA FAMILIA	0,00	0,00	66.000,00	66.000,00
08.122.0003.2076.0000	GESTÃO DESCENTRALIZADA DO SUAS - IGD-SUAS	0,00	0,00	30.000,00	30.000,00
08.122.0003.2115.0000	GESTÃO ADMINISTRATIVA DO FMAS	0,00	0,00	370.000,00	370.000,00
08.122.0003.2116.0000	FORTALECIMENTO DO CONTROLE SOCIAL (CMAS)	0,00	0,00	40.000,00	40.000,00
08	241 Assistência à Pessoa Idosa	0,00	0,00	18.500,00	18.500,00

**PREFEITURA MUNICIPAL DE JUREMA**

RUA PAULO RIBEIRO SOARES - CNPJ:01612585/0001-63

Orçamento Programa - Exercício de 2025

Anexo 07

Página 2

**PROGRAMA DE TRABALHO DO GOVERNO
 DEMONSTRATIVO DE FUNÇÕES, SUBFUNÇÕES E PROGRAMAS
 POR PROJETOS, ATIVIDADES E OPERAÇÕES ESPECIAIS**

(Inc.II, § 2º, Art.2º)

Código	Especificação	Operação Especial	Projetos	Atividades	Total
08	Assistência Social	16.500,00	60.000,00	2.533.550,00	2.610.050,00
08 241	Assistência à Pessoa Idosa	0,00	0,00	18.500,00	18.500,00
08 241 0003	JUREMA PARA TODOS	0,00	0,00	18.500,00	18.500,00
08.241.0003.2036.0000	PROGRAMA DE ASSISTENCIA AO IDOSO	0,00	0,00	18.500,00	18.500,00
08 242	Assistência à Pessoa com Deficiência	0,00	0,00	21.000,00	21.000,00
08 242 0003	JUREMA PARA TODOS	0,00	0,00	21.000,00	21.000,00
08.242.0003.2041.0000	PROGRAMA DE ASSISTÊNCIA AO PORTADOR DE DEFICIÊNCIA	0,00	0,00	21.000,00	21.000,00
08 243	Assistência à Criança e ao Adolescente	16.500,00	0,00	433.050,00	449.550,00
08 243 0003	JUREMA PARA TODOS	16.500,00	0,00	433.050,00	449.550,00
08.243.0003.2018.0000	PROJETO INTEGRAÇÃO E SOCIALIZAÇÃO DE CRIANÇAS E ADOLESCENTES	0,00	0,00	16.500,00	16.500,00
08.243.0003.2025.0000	PROJETO DE ENFRENTAMENTO DA VIOLENCIA SEXUAL CONTRA CRIANÇA	0,00	0,00	16.500,00	16.500,00
08.243.0003.2026.0000	MANUTENÇÃO DAS ATIVIDADES DO FMDCA	0,00	0,00	36.850,00	36.850,00
08.243.0003.2037.0000	MANUTENÇÃO DO CONSELHO TUTELAR	0,00	0,00	166.000,00	166.000,00
08.243.0003.2065.0000	PROJETO DE PREVENÇÃO À ALCOOL E DROGAS A CRIANÇAS	16.500,00	0,00	0,00	16.500,00
08.243.0003.2075.0000	PRIMEIRA INFANCIA NO SUAS - PROGRAMA CRIANÇA FELIZ	0,00	0,00	175.200,00	175.200,00
08.243.0003.2114.0000	MANUTENÇÃO DAS AÇÕES DE GARANTIA DOS DIR. DA CRIANÇA E DO ADOLESCENTE	0,00	0,00	22.000,00	22.000,00
08 244	Assistência Comunitária	0,00	60.000,00	1.555.000,00	1.615.000,00
08 244 0003	JUREMA PARA TODOS	0,00	60.000,00	1.555.000,00	1.615.000,00
08.244.0003.1011.0000	CONSTRUÇÃO, AMPLIAÇÃO E REFORMA DE PREDIO PARA O CRAS	0,00	50.000,00	0,00	50.000,00
08.244.0003.1028.0000	AQUISIÇÃO DE VEÍCULO PARA ASSISTÊNCIA SOCIAL	0,00	10.000,00	0,00	10.000,00
08.244.0003.2034.0000	MANUTENÇÃO DOS SERVIÇOS DE PROTEÇÃO SOCIAL BASICO	0,00	0,00	888.000,00	888.000,00
08.244.0003.2043.0000	GESTÃO DE BENEFÍCIOS EVENTUAIS	0,00	0,00	240.000,00	240.000,00
08.244.0003.2089.0000	BLOCO DE PROTEÇÃO SOCIAL ESPECIAL	0,00	0,00	62.000,00	62.000,00
08.244.0003.2097.0000	MANUTENÇÃO DA SECRETARIA MUN. DE ASSITÊNCIA SOCIAL	0,00	0,00	15.000,00	15.000,00
08.244.0003.2117.0000	EXECUÇÃO DE EMENDAS PARLAMENTARES	0,00	0,00	350.000,00	350.000,00
09	Previdência Social	0,00	50.000,00	2.625.000,00	2.675.000,00
09 271	Previdência Básica	0,00	0,00	180.000,00	180.000,00
09 271 0004	GESTÃO E GOVERNANÇA COM TRANSPARÊNCIA	0,00	0,00	180.000,00	180.000,00
09.271.0004.2009.0000	CONTRIBUIÇÕES E ENCARGOS PREVIDENCIARIOS AO RGPS	0,00	0,00	180.000,00	180.000,00
09 272	Previdência do Regime Estatutário	0,00	50.000,00	2.445.000,00	2.495.000,00
09 272 0004	GESTÃO E GOVERNANÇA COM TRANSPARÊNCIA	0,00	50.000,00	2.445.000,00	2.495.000,00
09.272.0004.1000.0000	CONSTRUÇÃO DA SEDE DO FUNDO PREVIDENCIÁRIO	0,00	50.000,00	0,00	50.000,00
09.272.0004.2008.0000	CONTIBUIÇÕES E ENCARGOS PREVIDENCIARIOS AO RPPS - JUREMAPREV	0,00	0,00	180.000,00	180.000,00
09.272.0004.2066.0000	SERVIÇOS ADMINISTRATIVOS DO RPPS	0,00	0,00	185.000,00	185.000,00
09.272.0004.2067.0000	BENEFICIOS PREVIDENCIÁRIOS	0,00	0,00	2.071.000,00	2.071.000,00
09.272.0004.2101.0000	CAPACITAÇÃO E TREINAMENTO DOS SERVIDORES PÚBLICOS	0,00	0,00	9.000,00	9.000,00
10	Saúde	0,00	831.350,00	8.802.300,00	9.633.650,00
10 126	Tecnologia da Informação	0,00	65.000,00	0,00	65.000,00



PREFEITURA MUNICIPAL DE JUREMA

RUA PAULO RIBEIRO SOARES - CNPJ:01612585/0001-63

Orçamento Programa - Exercício de 2025

Anexo 07

Página 3

**PROGRAMA DE TRABALHO DO GOVERNO
DEMONSTRATIVO DE FUNÇÕES, SUBFUNÇÕES E PROGRAMAS
POR PROJETOS, ATIVIDADES E OPERAÇÕES ESPECIAIS
(Inc.II, § 2º, Art.2º)**

Código	Especificação	Operação Especial	Projetos	Atividades	Total
10	Saúde	0,00	831.350,00	8.802.300,00	9.633.650,00
10	126 Tecnologia da Informação	0,00	65.000,00	0,00	65.000,00
10	126 0016 JUREMA POR MAIS SAÚDE	0,00	65.000,00	0,00	65.000,00
10.126.0016.2120.0000	TRANSFORMAÇÃO DIGITAL NO SUS	0,00	65.000,00	0,00	65.000,00
10	301 Atenção Básica	0,00	766.350,00	8.067.300,00	8.833.650,00
10	301 0016 JUREMA POR MAIS SAÚDE	0,00	766.350,00	8.067.300,00	8.833.650,00
10.301.0016.1005.0000	CONSTRUIR E EQUIPAR ACADEMIA DA SAÚDE	0,00	120.880,00	0,00	120.880,00
10.301.0016.1007.0000	CONSTRUIR E EQUIPAR CONSULTÓRIO ODONTOLÓGICO	0,00	73.950,00	0,00	73.950,00
10.301.0016.1009.0000	CONSTR. AMPL., REF. E EQUIP. DE UNIDADES DE SAÚDE	0,00	365.760,00	0,00	365.760,00
10.301.0016.1010.0000	AQUISIÇÃO DE VEICULO P/ SERVIÇOS DE SAÚDE	0,00	107.880,00	0,00	107.880,00
10.301.0016.1027.0000	REFORMA E AMPLIAÇÃO DO HOSPITAL MÃE MARIA	0,00	30.000,00	0,00	30.000,00
10.301.0016.1043.0000	AQUISIÇÃO DE EQUIPAMENTOS PARA SEC. SAÚDE	0,00	67.880,00	0,00	67.880,00
10.301.0016.2027.0000	MANUTENÇÃO DAS AÇÕES E SERVIÇOS PÚBLICOS DE SAÚDE	0,00	0,00	4.205.100,00	4.205.100,00
10.301.0016.2028.0000	MANUTENÇÃO EQUIPE DE SAÚDE DA FAMÍLIA-eSF	0,00	0,00	678.500,00	678.500,00
10.301.0016.2029.0000	MANUTENÇÃO DA ATENÇÃO À SAÚDE BUCAL	0,00	0,00	292.700,00	292.700,00
10.301.0016.2030.0000	PROGRAMA AGENTES COMUNITÁRIOS DE SAÚDE - PACS	0,00	0,00	487.000,00	487.000,00
10.301.0016.2035.0000	MANUTENÇÃO DO PROGRAMA CO-FINANCIAMENTO	0,00	0,00	165.000,00	165.000,00
10.301.0016.2048.0000	MANUTENÇÃO DO LABORATÓRIO DE PRÓTESE E ORTESE DENTÁRIA	0,00	0,00	160.500,00	160.500,00
10.301.0016.2049.0000	MANUTENÇÃO DAS ATIVIDADES DO HOSPITAL	0,00	0,00	1.600.500,00	1.600.500,00
10.301.0016.2072.0000	IMPLEMENTAÇÃO DAS AÇÕES DO PROG. SAÚDE NA ESCOLA - PSE	0,00	0,00	10.000,00	10.000,00
10.301.0016.2082.0000	NÚCLEO DE APOIO A SAÚDE DA FAMÍLIA - NASF	0,00	0,00	128.000,00	128.000,00
10.301.0016.2091.0000	ESTRUTURAÇÃO NA REDE DE SERVIÇOS PÚBLICOS DE ATENÇÃO PRIMÁRIA À SAÚDE	0,00	0,00	145.000,00	145.000,00
10.301.0016.2094.0000	AÇÕES PARA ENFRENTAMENTO A EMERGÊNCIA INTERNACIONAL - COVID-19	0,00	0,00	65.000,00	65.000,00
10.301.0016.2106.0000	MANUTENÇÃO E RECUPERAÇÃO DE ACADEMIAS DA SAÚDE	0,00	0,00	80.000,00	80.000,00
10.301.0016.2113.0000	IMPLANTAÇÃO DA CARAVANA DA SAÚDE	0,00	0,00	30.000,00	30.000,00
10.301.0016.2119.0000	MANUTENÇÃO DE EQUIPES MULTIPROFISSIONAIS-eMulti	0,00	0,00	20.000,00	20.000,00
10	302 Assistência Hospitalar e Ambulatorial	0,00	0,00	105.000,00	105.000,00
10	302 0016 JUREMA POR MAIS SAÚDE	0,00	0,00	105.000,00	105.000,00
10.302.0016.2105.0000	ESTRUTURAÇÃO NA REDE DE SERVIÇOS PÚBLICOS DE ATENÇÃO ESPECIALIZADA À SAÚDE	0,00	0,00	105.000,00	105.000,00
10	303 Suporte Profilático e Terapêutico	0,00	0,00	55.000,00	55.000,00
10	303 0016 JUREMA POR MAIS SAÚDE	0,00	0,00	55.000,00	55.000,00
10.303.0016.2031.0000	PROGRAMA DE ASSISTÊNCIA FARMACÊUTICA BÁSICA	0,00	0,00	55.000,00	55.000,00
10	304 Vigilância Sanitária	0,00	0,00	55.000,00	55.000,00
10	304 0016 JUREMA POR MAIS SAÚDE	0,00	0,00	55.000,00	55.000,00
10.304.0016.2032.0000	AÇÕES ESTRUTURANTES DE VIG. SANITÁRIA	0,00	0,00	55.000,00	55.000,00
10	305 Vigilância Epidemiológica	0,00	0,00	505.000,00	505.000,00
10	305 0016 JUREMA POR MAIS SAÚDE	0,00	0,00	505.000,00	505.000,00
10.305.0016.2033.0000	REALIZAÇÃO DE CAMPANHA DE VACINAÇÃO PREVENÇÃO E EDUCATIVA	0,00	0,00	15.000,00	15.000,00
10.305.0016.2087.0000	AÇÕES ESTRUTURANTES EM VIGILÂNCIA EM SAÚDE	0,00	0,00	85.000,00	85.000,00
10.305.0016.2107.0000	MANUTENÇÃO DO PROGRAMA DE AGENTES DE COMBATES AS ENDEMIAS - ACE	0,00	0,00	405.000,00	405.000,00
10	306 Alimentação e Nutrição	0,00	0,00	15.000,00	15.000,00

**PREFEITURA MUNICIPAL DE JUREMA**

RUA PAULO RIBEIRO SOARES - CNPJ:01612585/0001-63

Orçamento Programa - Exercício de 2025

Anexo 07

Página 4

**PROGRAMA DE TRABALHO DO GOVERNO
 DEMONSTRATIVO DE FUNÇÕES, SUBFUNÇÕES E PROGRAMAS
 POR PROJETOS, ATIVIDADES E OPERAÇÕES ESPECIAIS**

(Inc.II, § 2º, Art.2º)

Código	Especificação	Operação Especial	Projetos	Atividades	Total
10	Saúde	0,00	831.350,00	8.802.300,00	9.633.650,00
10	306 Alimentação e Nutrição	0,00	0,00	15.000,00	15.000,00
10	306 0016 JUREMA POR MAIS SAÚDE	0,00	0,00	15.000,00	15.000,00
10.306.0016.2100.0000	IMPLEMENTAÇÃO DA SEGURANÇA ALIMENTAR E NUTRICIONAL DA SAUDE	0,00	0,00	15.000,00	15.000,00
12	Educação	0,00	2.182.500,00	14.310.650,00	16.493.150,00
12	361 Ensino Fundamental	0,00	1.362.500,00	10.851.500,00	12.214.000,00
12	361 0006 EDUCAÇÃO NOTA 10	0,00	1.362.500,00	10.851.500,00	12.214.000,00
12.361.0006.1002.0000	MELHORIAS DA INFRAESTRUTURA DAS ESCOLAS PÙB. MUNICIPAIS - E. FUNDAMENTAL	0,00	272.500,00	0,00	272.500,00
12.361.0006.1004.0000	AQUISIÇÃO DE VEICULO P/ OS SERVIÇOS DE EDUCAÇÃO	0,00	15.000,00	0,00	15.000,00
12.361.0006.1006.0000	CONSTRUÇÃO E REFORMA DE QUADRAS DE ESPORTES EM ESCOLAS DO MUNICIPIO	0,00	165.000,00	0,00	165.000,00
12.361.0006.1008.0000	REFORMA, AMPL. E MELHORIA DE UNIDADES ESCOLARES DO ENSINO FUNDAMENTAL	0,00	550.000,00	0,00	550.000,00
12.361.0006.1061.0000	AQUISIÇÃO DE EQUIPAMENTOS NECESSÁRIOS AO ENSINO FUNDAMENTAL	0,00	250.000,00	0,00	250.000,00
12.361.0006.1072.0000	AQUISIÇÃO DE VEÍCULOS PARA TRANSPORTE ESCOLAR	0,00	110.000,00	0,00	110.000,00
12.361.0006.2015.0000	MANUTENÇÃO E MELHORIA DO ENSINO FUNDAMENTAL	0,00	0,00	1.620.400,00	1.620.400,00
12.361.0006.2016.0000	MANUTENÇÃO DO PROGRAMA DE ALIMENTAÇÃO ESCOLAR	0,00	0,00	235.000,00	235.000,00
12.361.0006.2020.0000	MANUT. E MELHORIA DO ENSINO FUNDAMENTAL - FUNDEB 70	0,00	0,00	6.325.000,00	6.325.000,00
12.361.0006.2022.0000	MANUT. E MELHORIA DO ENSINO FUNDAMENTAL - OUTRAS DESPESAS	0,00	0,00	984.000,00	984.000,00
12.361.0006.2069.0000	MANUTENÇÃO DO TRANSPORTE ESCOLAR	0,00	0,00	855.100,00	855.100,00
12.361.0006.2070.0000	AÇÕES FINANCIADAS COM RECURSOS DO QSE	0,00	0,00	560.000,00	560.000,00
12.361.0006.2079.0000	MANUTENÇÃO DO PDDE	0,00	0,00	12.000,00	12.000,00
12.361.0006.2121.0000	AMPLIAÇÃO DA EDUCAÇÃO EM TEMPO INTEGRAL	0,00	0,00	260.000,00	260.000,00
12	365 Educação Infantil	0,00	820.000,00	3.147.650,00	3.967.650,00
12	365 0013 DESENVOLVIMENTO DA EDUCAÇÃO INFANTIL	0,00	820.000,00	3.147.650,00	3.967.650,00
12.365.0013.1042.0000	CONSTRUÇÃO, AMPL., REF. E EQUIPAR DE CRECHES MUNICIPAIS	0,00	70.000,00	0,00	70.000,00
12.365.0013.1051.0000	MELHORIAS DA INFRAESTRUTURA DAS ESCOLAS PÙB. MUNICIPAIS - ED. INFANTIL	0,00	10.000,00	0,00	10.000,00
12.365.0013.1059.0000	REFORMA, AMPL. E MELHORIA DE UNIDADES ESCOLARES ED. INFANTIL - CRECHE	0,00	200.000,00	0,00	200.000,00
12.365.0013.1060.0000	REFORMA, AMPL. E MELHORIA DE UNIDADES ESCOLARES ED. INFANTIL - PRÉ-ESCOLA	0,00	400.000,00	0,00	400.000,00
12.365.0013.1062.0000	AQUISIÇÃO DE EQUIPAMENTOS NECESSÁRIOS A ED. INFANTIL - CRECHE	0,00	120.000,00	0,00	120.000,00
12.365.0013.1063.0000	AQUISIÇÃO DE EQUIPAMENTOS NECESSÁRIOS A ED. INFANTIL - PRÉ-ESCOLA	0,00	20.000,00	0,00	20.000,00
12.365.0013.2016.0000	MANUTENÇÃO DO PROGRAMA DE ALIMENTAÇÃO ESCOLAR	0,00	0,00	85.000,00	85.000,00
12.365.0013.2021.0000	MANUT. E MELHORIA DO ENSINO INFANTIL - CHECHE FUNDEB 70	0,00	0,00	325.000,00	325.000,00
12.365.0013.2024.0000	MANUT. E MELHORIA DO ENSINO INFANTIL - PRÉ ESCOLA - OUTRAS DESPESAS	0,00	0,00	262.000,00	262.000,00
12.365.0013.2081.0000	ENCARGOS COM A EDUCAÇÃO INFANTIL - PRÉ ESCOLA	0,00	0,00	394.650,00	394.650,00
12.365.0013.2102.0000	MANUT. E MELHORIA DO ENSINO INFANTIL - PRÉ-ESCOLA FUNDEB 70	0,00	0,00	1.840.000,00	1.840.000,00
12.365.0013.2103.0000	MANUT. E MELHORIA DO ENSINO INFANTIL - CRECHE - OUTRAS DESPESAS	0,00	0,00	125.000,00	125.000,00
12.365.0013.2108.0000	ENCARGOS COM A EDUCAÇÃO INFANTIL - CRECHE	0,00	0,00	116.000,00	116.000,00
12	366 Educação de Jovens e Adultos	0,00	0,00	198.000,00	198.000,00



PREFEITURA MUNICIPAL DE JUREMA

RUA PAULO RIBEIRO SOARES - CNPJ:01612585/0001-63

Orçamento Programa - Exercício de 2025

Anexo 07

Página 5

**PROGRAMA DE TRABALHO DO GOVERNO
DEMONSTRATIVO DE FUNÇÕES, SUBFUNÇÕES E PROGRAMAS
POR PROJETOS, ATIVIDADES E OPERAÇÕES ESPECIAIS
(Inc.II, § 2º, Art.2º)**

Código	Especificação	Operação Especial	Projetos	Atividades	Total
12	Educação	0,00	2.182.500,00	14.310.650,00	16.493.150,00
12	366 Educação de Jovens e Adultos	0,00	0,00	198.000,00	198.000,00
12	366 0006 EDUCAÇÃO NOTA 10	0,00	0,00	198.000,00	198.000,00
12.366.0006.2019.0000	PROG. AP. SIST. ENS. P/ ATD EDUC. JOV. E ADULTOS - FUNDEB 70	0,00	0,00	60.000,00	60.000,00
12.366.0006.2023.0000	PROG. AP SIST ENSI P/ ATD JOV E ADULTOS - OUT DESPESAS	0,00	0,00	35.500,00	35.500,00
12.366.0006.2080.0000	MANUTENÇÃO DA OFERTA DA EDUCAÇÃO DE JOVENS E ADULTOS	0,00	0,00	102.500,00	102.500,00
12	367 Educação Especial	0,00	0,00	113.500,00	113.500,00
12	367 0006 EDUCAÇÃO NOTA 10	0,00	0,00	113.500,00	113.500,00
12.367.0006.2104.0000	MANUT. E MELHORIA DA EDUCAÇÃO ESPECIAL - FUNDEB 70	0,00	0,00	113.500,00	113.500,00
13	Cultura	0,00	20.000,00	807.850,00	827.850,00
13	122 Administração Geral	0,00	0,00	131.850,00	131.850,00
13	122 0008 MAIS CULTURA	0,00	0,00	131.850,00	131.850,00
13.122.0008.2078.0000	MANUTENÇÃO DA SECRETARIA MUNICIPAL DE CULTURA	0,00	0,00	131.850,00	131.850,00
13	391 Patrimônio Histórico, Artístico e Arqueológico	0,00	0,00	11.000,00	11.000,00
13	391 0008 MAIS CULTURA	0,00	0,00	11.000,00	11.000,00
13.391.0008.2057.0000	PROTEÇÃO DO PATRIMÔNIO HISTORICO E CULTURAL	0,00	0,00	11.000,00	11.000,00
13	392 Difusão Cultural	0,00	20.000,00	665.000,00	685.000,00
13	392 0008 MAIS CULTURA	0,00	20.000,00	665.000,00	685.000,00
13.392.0008.1071.0000	CONSTRUÇÃO E REFORMA DE BIBLIOTECA MUNICIPAL	0,00	20.000,00	0,00	20.000,00
13.392.0008.2056.0000	PROMOÇÃO E APOIO A ATIVIDADES CULTURAIS	0,00	0,00	650.000,00	650.000,00
13.392.0008.2112.0000	MANUTENÇÃO DA BIBLIOTECA MUNICIPAL	0,00	0,00	15.000,00	15.000,00
15	Urbanismo	0,00	3.844.000,00	1.409.400,00	5.253.400,00
15	122 Administração Geral	0,00	0,00	7.000,00	7.000,00
15	122 0009 GESTÃO INTEGRADA PARA DESENVOLVIMENTO SUSTENTÁVEL	0,00	0,00	7.000,00	7.000,00
15.122.0009.2053.0000	ADMINISTRAÇÃO DA SECRETARIA DE OBRAS, TRANSP E SERV. PUBLICOS	0,00	0,00	7.000,00	7.000,00
15	451 Infra-Estrutura Urbana	0,00	3.809.000,00	8.050,00	3.817.050,00
15	451 0004 GESTÃO E GOVERNANÇA COM TRANSPARÊNCIA	0,00	0,00	8.050,00	8.050,00
15.451.0004.2053.0000	ADMINISTRAÇÃO DA SECRETARIA DE OBRAS, TRANSP E SERV. PUBLICOS	0,00	0,00	8.050,00	8.050,00

**PREFEITURA MUNICIPAL DE JUREMA**

RUA PAULO RIBEIRO SOARES - CNPJ:01612585/0001-63

Orçamento Programa - Exercício de 2025

Anexo 07

Página 6

**PROGRAMA DE TRABALHO DO GOVERNO
 DEMONSTRATIVO DE FUNÇÕES, SUBFUNÇÕES E PROGRAMAS
 POR PROJETOS, ATIVIDADES E OPERAÇÕES ESPECIAIS**

(Inc.II, § 2º, Art.2º)

Código	Especificação	Operação Especial	Projetos	Atividades	Total
15	Urbanismo	0,00	3.844.000,00	1.409.400,00	5.253.400,00
15 451	Infra-Estrutura Urbana	0,00	3.809.000,00	8.050,00	3.817.050,00
15 451 0009	GESTÃO INTEGRADA PARA DESENVOLVIMENTO SUSTENTÁVEL	0,00	3.783.500,00	0,00	3.783.500,00
15.451.0009.1016.0000	AQUISIÇÃO DE CAMINHÃO COMPACTADOR DE LIXO	0,00	50.500,00	0,00	50.500,00
15.451.0009.1017.0000	CONSTRUÇÃO E RECUPERAÇÃO DE CALÇAMENTO	0,00	335.000,00	0,00	335.000,00
15.451.0009.1018.0000	CONSTRUÇÃO E REFORMAS DE PRAÇAS E PARQUES	0,00	350.000,00	0,00	350.000,00
15.451.0009.1019.0000	ADEQUAÇÃO E RECUPERAÇÃO DE ESTRADAS VICINAIS	0,00	1.305.000,00	0,00	1.305.000,00
15.451.0009.1020.0000	CONSTRUÇÃO DE PASSAGEM MOLHADA	0,00	40.500,00	0,00	40.500,00
15.451.0009.1029.0000	PAVIMENTAÇÃO DE VIAS PÚBLICAS	0,00	1.175.000,00	0,00	1.175.000,00
15.451.0009.1045.0000	IDENIZAÇÃO E DESAPROPRIAÇÃO DE IMÓVEIS	0,00	11.000,00	0,00	11.000,00
15.451.0009.1046.0000	CONSTRUÇÃO E RECUPERAÇÃO DE PRÉDIOS PÚBLICOS	0,00	175.000,00	0,00	175.000,00
15.451.0009.1047.0000	CONSTRUÇÃO DE PAVIMENTAÇÃO ASFALTICA	0,00	46.500,00	0,00	46.500,00
15.451.0009.1058.0000	CONSTRUÇÃO E REFORMA DA ORLA	0,00	70.000,00	0,00	70.000,00
15.451.0009.1068.0000	CONSTRUÇÃO E REFORMA DE ÁREA DE LAZER	0,00	165.000,00	0,00	165.000,00
15.451.0009.1069.0000	CONSTRUÇÃO DO PARQUE DE EXPOSIÇÃO E EVENTO	0,00	25.000,00	0,00	25.000,00
15.451.0009.1070.0000	CONSTRUÇÃO DE PISTA DE CAMINHADA	0,00	35.000,00	0,00	35.000,00
15 451 0010	CIDADE LUZ	0,00	25.500,00	0,00	25.500,00
15.451.0010.1013.0000	AMPLIAÇÃO DA REDE DE ENERGIA ELETRICA URBANA E RURAL	0,00	25.500,00	0,00	25.500,00
15 452	Serviços Urbanos	0,00	35.000,00	1.394.350,00	1.429.350,00
15 452 0009	GESTÃO INTEGRADA PARA DESENVOLVIMENTO SUSTENTÁVEL	0,00	35.000,00	931.650,00	966.650,00
15.452.0009.1003.0000	CONSTRUÇÃO E REFORMA DE CEMITÉRIO PÚBLICO	0,00	35.000,00	0,00	35.000,00
15.452.0009.2054.0000	LIMPEZA PUBLICA E COLETA DE LIXO	0,00	0,00	701.650,00	701.650,00
15.452.0009.2118.0000	MANUTENÇÃO E RECUPERAÇÃO DE ESTRADAS VICINAIS	0,00	0,00	230.000,00	230.000,00
15 452 0010	CIDADE LUZ	0,00	0,00	462.700,00	462.700,00
15.452.0010.2055.0000	MANUTENÇÃO DA ILUMINAÇÃO PUBLICA	0,00	0,00	462.700,00	462.700,00
16	Habitação	0,00	150.000,00	0,00	150.000,00
16 481	Habitação Rural	0,00	75.000,00	0,00	75.000,00
16 481 0009	GESTÃO INTEGRADA PARA DESENVOLVIMENTO SUSTENTÁVEL	0,00	75.000,00	0,00	75.000,00
16.481.0009.1067.0000	IMPLANTAÇÃO DE MELHORIA HABITACIONAL - ZONA RURAL	0,00	75.000,00	0,00	75.000,00
16 482	Habitação Urbana	0,00	75.000,00	0,00	75.000,00
16 482 0009	GESTÃO INTEGRADA PARA DESENVOLVIMENTO SUSTENTÁVEL	0,00	75.000,00	0,00	75.000,00
16.482.0009.1066.0000	IMPLANTAÇÃO DE MELHORIA HABITACIONAL - ZONA URBANA	0,00	75.000,00	0,00	75.000,00
17	Saneamento	0,00	580.000,00	129.000,00	709.000,00
17 511	Saneamento Básico Rural	0,00	510.000,00	0,00	510.000,00
17 511 0009	GESTÃO INTEGRADA PARA DESENVOLVIMENTO SUSTENTÁVEL	0,00	510.000,00	0,00	510.000,00
17.511.0009.1048.0000	IMPLEMENTAÇÃO DE MELHORIA SANITÁRIA DOMICILIARES	0,00	510.000,00	0,00	510.000,00
17 512	Saneamento Básico Urbano	0,00	70.000,00	129.000,00	199.000,00



PREFEITURA MUNICIPAL DE JUREMA

RUA PAULO RIBEIRO SOARES - CNPJ:01612585/0001-63

Orçamento Programa - Exercício de 2025

Anexo 07

Página 7

**PROGRAMA DE TRABALHO DO GOVERNO
DEMONSTRATIVO DE FUNÇÕES, SUBFUNÇÕES E PROGRAMAS
POR PROJETOS, ATIVIDADES E OPERAÇÕES ESPECIAIS
(Inc.II, § 2º, Art.2º)**

Código	Especificação	Operação Especial	Projetos	Atividades	Total
17	Saneamento	0,00	580.000,00	129.000,00	709.000,00
17 512	Saneamento Básico Urbano	0,00	70.000,00	129.000,00	199.000,00
17 512 0009	GESTÃO INTEGRADA PARA DESENVOLVIMENTO SUSTENTÁVEL	0,00	70.000,00	129.000,00	199.000,00
17.512.0009.1025.0000	CONSTRUÇÃO DE ATERRO SANITARIO	0,00	35.000,00	0,00	35.000,00
17.512.0009.1064.0000	IMPLANTAÇÃO DE ESGOTAMENTO SANITÁRIO	0,00	15.000,00	0,00	15.000,00
17.512.0009.1065.0000	IMPLANTAÇÃO DE DRENAGEM DE ÁGUAS PLUVIAIS	0,00	20.000,00	0,00	20.000,00
17.512.0009.2073.0000	MANUTENÇÃO DO SISTEMA DE ABASTECIMENTO D'AGUA	0,00	0,00	129.000,00	129.000,00
18	Gestão Ambiental	0,00	3.393.500,00	46.600,00	3.440.100,00
18 541	Preservação e Conservação Ambiental	0,00	25.000,00	40.000,00	65.000,00
18 541 0011	GESTÃO AMBIENTAL	0,00	25.000,00	40.000,00	65.000,00
18.541.0011.1073.0000	AQUISIÇÃO E IMPLANTAÇÃO DE SIST. DE ENERGIA FOTOVOLTAICA	0,00	25.000,00	0,00	25.000,00
18.541.0011.2110.0000	AÇÕES DE COMBATE A QUEIMADAS E AO DESMATAMENTO NAS ÁREAS RURAIS	0,00	0,00	20.000,00	20.000,00
18.541.0011.2111.0000	AÇÕES DE EDUCAÇÃO AMBIENTAL	0,00	0,00	20.000,00	20.000,00
18 542	Controle Ambiental	0,00	0,00	6.600,00	6.600,00
18 542 0011	GESTÃO AMBIENTAL	0,00	0,00	6.600,00	6.600,00
18.542.0011.2062.0000	SERV. DE EDUC., CONTROLE E PROTEÇÃO AMBIENTAL	0,00	0,00	6.600,00	6.600,00
18 544	Recursos Hídricos	0,00	3.368.500,00	0,00	3.368.500,00
18 544 0009	GESTÃO INTEGRADA PARA DESENVOLVIMENTO SUSTENTÁVEL	0,00	3.368.500,00	0,00	3.368.500,00
18.544.0009.1024.0000	INSTALAÇÃO DE PEQUENAS ADUTORAS	0,00	5.500,00	0,00	5.500,00
18.544.0009.1035.0000	CONSTRUÇÃO E REFORMA DE BARRAGENS E BARREIROS	0,00	2.088.000,00	0,00	2.088.000,00
18.544.0009.1037.0000	INSTALAÇÃO DE POÇOS TUBULARES	0,00	25.000,00	0,00	25.000,00
18.544.0009.1044.0000	IMPLANTAÇÃO DE SISTEMA DE ABASTECIMENTO D'AGUA	0,00	1.250.000,00	0,00	1.250.000,00
20	Agricultura	0,00	138.000,00	717.600,00	855.600,00
20 122	Administração Geral	0,00	0,00	255.000,00	255.000,00
20 122 0004	GESTÃO E GOVERNANÇA COM TRANSPARÊNCIA	0,00	0,00	255.000,00	255.000,00
20.122.0004.2050.0000	MANUTENÇÃO DA SECRETARIA DE AGRICULTURA	0,00	0,00	255.000,00	255.000,00
20 605	Abastecimento	0,00	36.000,00	12.100,00	48.100,00
20 605 0012	JUREMA PRODUTIVA E SUSTENTÁVEL	0,00	36.000,00	12.100,00	48.100,00
20.605.0012.1014.0000	CONSTRUÇÃO, AMPLIAÇÃO E REFORMA DO MERCADO PÚBLICO MUNICIPAL	0,00	36.000,00	0,00	36.000,00
20.605.0012.2052.0000	MANUTENÇÃO DE MERCADOS E FEIRAS	0,00	0,00	12.100,00	12.100,00
20 606	Extensão Rural	0,00	71.500,00	450.500,00	522.000,00
20 606 0009	GESTÃO INTEGRADA PARA DESENVOLVIMENTO SUSTENTÁVEL	0,00	71.500,00	450.500,00	522.000,00
20.606.0009.1049.0000	AQUISIÇÃO DE VEÍCULO E IMPLEMENTOS PARA SETOR AGRÍCOLA.	0,00	71.500,00	0,00	71.500,00
20.606.0009.2051.0000	PROGRMA DE APOIO AO PEQUENO PRODUTOR RURAL	0,00	0,00	410.500,00	410.500,00
20.606.0009.2109.0000	INCENTIVO E FORTALECIMENTO DA AGRICULTURA FAMILIAR	0,00	0,00	40.000,00	40.000,00

**PREFEITURA MUNICIPAL DE JUREMA**

RUA PAULO RIBEIRO SOARES - CNPJ:01612585/0001-63

Orçamento Programa - Exercício de 2025

Anexo 07

Página 8

**PROGRAMA DE TRABALHO DO GOVERNO
 DEMONSTRATIVO DE FUNÇÕES, SUBFUNÇÕES E PROGRAMAS
 POR PROJETOS, ATIVIDADES E OPERAÇÕES ESPECIAIS**
 (Inc.II, § 2º, Art.2º)

Código	Especificação	Operação Especial	Projetos	Atividades	Total
20	Agricultura	0,00	138.000,00	717.600,00	855.600,00
20	607 Irrigação	0,00	30.500,00	0,00	30.500,00
20	607 0012 JUREMA PRODUTIVA E SUSTENTÁVEL	0,00	30.500,00	0,00	30.500,00
20.607.0012.1026.0000	CONSTRUÇÃO DE SISTEMA DE IRRIGAÇÃO	0,00	30.500,00	0,00	30.500,00
27	Desporto e Lazer	0,00	516.500,00	233.300,00	749.800,00
27	812 Desporto Comunitário	0,00	516.500,00	113.300,00	629.800,00
27	812 0007 DESENVOLVIMENTO DO ESPORTE E LAZER	0,00	516.500,00	113.300,00	629.800,00
27.812.0007.1021.0000	CONSTRUÇÃO DE CAMPO DE FUTEBOL E QUADRAS DE ESPORTES	0,00	516.500,00	0,00	516.500,00
27.812.0007.2059.0000	APOIO AO DESPORTO AMADOR NO MUNICÍPIO	0,00	0,00	113.300,00	113.300,00
27	813 Lazer	0,00	0,00	120.000,00	120.000,00
27	813 0007 DESENVOLVIMENTO DO ESPORTE E LAZER	0,00	0,00	120.000,00	120.000,00
27.813.0007.2058.0000	PROMOÇÃO DE COMPETIÇÕES ESPORTIVAS E DE	0,00	0,00	120.000,00	120.000,00
28	Encargos Especiais	595.800,00	0,00	0,00	595.800,00
28	843 Serviço da Dívida Interna	401.000,00	0,00	0,00	401.000,00
28	843 0015 GESTÃO DA DÍVIDA INTERNA	401.000,00	0,00	0,00	401.000,00
28.843.0015.0002.0000	ENCARGOS COM A DÍVIDA PÚBLICA	401.000,00	0,00	0,00	401.000,00
28	846 Outros Encargos Especiais	194.800,00	0,00	0,00	194.800,00
28	846 0014 PROGRAMA DE FORMAÇÃO DO PATRIMÔNIO DO SERVIDOR	194.800,00	0,00	0,00	194.800,00
28.846.0014.0001.0000	CONTRIBUIÇÕES AO PASEP	194.800,00	0,00	0,00	194.800,00
99	Reserva de Contingência	250.000,00	0,00	439.000,00	689.000,00
99	999 Reserva de Contingência	250.000,00	0,00	439.000,00	689.000,00
99	999 0099 RESERVA DE CONTINGÊNCIA	250.000,00	0,00	439.000,00	689.000,00
99.999.0099.2068.0000	RESERVA DO RPPS	0,00	0,00	439.000,00	439.000,00
99.999.0099.9999.0000	RESERVA DE CONTINGÊNCIA	250.000,00	0,00	0,00	250.000,00
TOTAL		862.300,00	11.880.850,00	38.771.850,00	51.515.000,00

KAYLANNE DA SILVA
 OLIVEIRA:03804827381
Assinado de forma digital por
 KAYLANNE DA SILVA
 OLIVEIRA:03804827381
 Dados: 2024.12.23 11:06:04 -03'00'

KAYLANNE DA SILVA OLIVEIRA
 PREFEITA MUNICIPAL
 038.048.273-81

ROMERITO SOARES
 MARTINS:03790661309
Assinado de forma digital por ROMERITO
 SOARES MARTINS:03790661309
 Dados: 2024.12.23 11:20:54 -03'00'

ROMERITO SOARES MARTINS
 CONTADOR - CRC-PI 10.954/O-7
 037.906.613-09



PREFEITURA MUNICIPAL DE JUREMA

RUA PAULO RIBEIRO SOARES - CNPJ:01612585/0001-63

Orçamento Programa - Exercício de 2025

Anexo 08

Página 1

**DESPESA POR FUNÇÃO, SUBFUNÇÃO E PROGRAMAS
CONFORME O VÍNCULO COM OS RECURSOS**

(Inc. II, § 2º, Art. 2º)

Código	Especificação	Ordinário	Vinculado	Adm. Indireta	Total
01	Legislativa	1.260.000,00			1.260.000,00
01 031	Ação Legislativa	1.260.000,00			1.260.000,00
01 031 0001	DESENVOLVIMENTO E MODERNIZAÇÃO LEGISLATIVA	1.260.000,00			1.260.000,00
04	Administração	5.169.600,00	403.000,00		5.572.600,00
04 122	Administração Geral	4.897.500,00	403.000,00		5.300.500,00
04 122 0002	GESTÃO DA DEFESA CIVIL	79.500,00			79.500,00
04 122 0004	GESTÃO E GOVERNANÇA COM TRANSPARÊNCIA	4.745.500,00	388.000,00		5.133.500,00
04 122 0007	DESENVOLVIMENTO DO ESPORTE E LAZER	53.500,00			53.500,00
04 122 0016	JUREMA POR MAIS SAÚDE	19.000,00	15.000,00		34.000,00
04 124	Controle Interno	162.100,00			162.100,00
04 124 0004	GESTÃO E GOVERNANÇA COM TRANSPARÊNCIA	162.100,00			162.100,00
04 182	Defesa Civil	110.000,00			110.000,00
04 182 0002	GESTÃO DA DEFESA CIVIL	110.000,00			110.000,00
08	Assistência Social	1.294.500,00	1.315.550,00		2.610.050,00
08 122	Administração Geral	410.000,00	96.000,00		506.000,00
08 122 0003	JUREMA PARA TODOS	410.000,00	96.000,00		506.000,00
08 241	Assistência à Pessoa Idosa	7.500,00	11.000,00		18.500,00
08 241 0003	JUREMA PARA TODOS	7.500,00	11.000,00		18.500,00
08 242	Assistência à Pessoa com Deficiência	10.500,00	10.500,00		21.000,00
08 242 0003	JUREMA PARA TODOS	10.500,00	10.500,00		21.000,00
08 243	Assistência à Criança e ao Adolescente	188.000,00	261.550,00		449.550,00
08 243 0003	JUREMA PARA TODOS	188.000,00	261.550,00		449.550,00
08 244	Assistência Comunitária	678.500,00	936.500,00		1.615.000,00
08 244 0003	JUREMA PARA TODOS	678.500,00	936.500,00		1.615.000,00
09	Previdência Social	360.000,00	2.315.000,00		2.675.000,00
09 271	Previdência Básica	180.000,00			180.000,00
09 271 0004	GESTÃO E GOVERNANÇA COM TRANSPARÊNCIA	180.000,00			180.000,00
09 272	Previdência do Regime Estatutário	180.000,00	2.315.000,00		2.495.000,00
09 272 0004	GESTÃO E GOVERNANÇA COM TRANSPARÊNCIA	180.000,00	2.315.000,00		2.495.000,00
10	Saúde		9.633.650,00		9.633.650,00
10 126	Tecnologia da Informação		65.000,00		65.000,00
10 126 0016	JUREMA POR MAIS SAÚDE		65.000,00		65.000,00
10 301	Atenção Básica		8.833.650,00		8.833.650,00
10 301 0016	JUREMA POR MAIS SAÚDE		8.833.650,00		8.833.650,00
10 302	Assistência Hospitalar e Ambulatorial		105.000,00		105.000,00
10 302 0016	JUREMA POR MAIS SAÚDE		105.000,00		105.000,00
10 303	Suporte Profilático e Terapêutico		55.000,00		55.000,00
10 303 0016	JUREMA POR MAIS SAÚDE		55.000,00		55.000,00
10 304	Vigilância Sanitária		55.000,00		55.000,00
10 304 0016	JUREMA POR MAIS SAÚDE		55.000,00		55.000,00
10 305	Vigilância Epidemiológica		505.000,00		505.000,00
10 305 0016	JUREMA POR MAIS SAÚDE		505.000,00		505.000,00

**PREFEITURA MUNICIPAL DE JUREMA**

RUA PAULO RIBEIRO SOARES - CNPJ:01612585/0001-63

Orçamento Programa - Exercício de 2025

Anexo 08

Página 2

**DESPESA POR FUNÇÃO, SUBFUNÇÃO E PROGRAMAS
CONFORME O VÍNCULO COM OS RECURSOS**

(Inc.II, § 2º, Art.2º)

Código	Especificação	Ordinário	Vinculado	Adm. Indireta	Total
10 306	Alimentação e Nutrição		15.000,00		15.000,00
10 306 0016	JUREMA POR MAIS SAÚDE		15.000,00		15.000,00
12	Educação		16.493.150,00		16.493.150,00
12 361	Ensino Fundamental		12.214.000,00		12.214.000,00
12 361 0006	EDUCAÇÃO NOTA 10		12.214.000,00		12.214.000,00
12 365	Educação Infantil		3.967.650,00		3.967.650,00
12 365 0013	DESENVOLVIMENTO DA EDUCAÇÃO INFANTIL		3.967.650,00		3.967.650,00
12 366	Educação de Jovens e Adultos		198.000,00		198.000,00
12 366 0006	EDUCAÇÃO NOTA 10		198.000,00		198.000,00
12 367	Educação Especial		113.500,00		113.500,00
12 367 0006	EDUCAÇÃO NOTA 10		113.500,00		113.500,00
13	Cultura	597.850,00	230.000,00		827.850,00
13 122	Administração Geral	131.850,00			131.850,00
13 122 0008	MAIS CULTURA	131.850,00			131.850,00
13 391	Patrimônio Histórico, Artístico e Arqueológico	11.000,00			11.000,00
13 391 0008	MAIS CULTURA	11.000,00			11.000,00
13 392	Difusão Cultural	455.000,00	230.000,00		685.000,00
13 392 0008	MAIS CULTURA	455.000,00	230.000,00		685.000,00
15	Urbanismo	1.795.350,00	3.458.050,00		5.253.400,00
15 122	Administração Geral	7.000,00			7.000,00
15 122 0009	GESTÃO INTEGRADA PARA DESENVOLVIMENTO SUSTENTÁVEL	7.000,00			7.000,00
15 451	Infra-Estrutura Urbana	734.000,00	3.083.050,00		3.817.050,00
15 451 0004	GESTÃO E GOVERNANÇA COM TRANSPARÊNCIA		8.050,00		8.050,00
15 451 0009	GESTÃO INTEGRADA PARA DESENVOLVIMENTO SUSTENTÁVEL	708.500,00	3.075.000,00		3.783.500,00
15 451 0010	CIDADE LUZ	25.500,00			25.500,00
15 452	Serviços Urbanos	1.054.350,00	375.000,00		1.429.350,00
15 452 0009	GESTÃO INTEGRADA PARA DESENVOLVIMENTO SUSTENTÁVEL	916.650,00	50.000,00		966.650,00
15 452 0010	CIDADE LUZ	137.700,00	325.000,00		462.700,00
16	Habitação		150.000,00		150.000,00
16 481	Habitação Rural		75.000,00		75.000,00
16 481 0009	GESTÃO INTEGRADA PARA DESENVOLVIMENTO SUSTENTÁVEL		75.000,00		75.000,00
16 482	Habitação Urbana		75.000,00		75.000,00
16 482 0009	GESTÃO INTEGRADA PARA DESENVOLVIMENTO SUSTENTÁVEL		75.000,00		75.000,00
17	Saneamento	153.000,00	556.000,00		709.000,00
17 511	Saneamento Básico Rural	10.000,00	500.000,00		510.000,00
17 511 0009	GESTÃO INTEGRADA PARA DESENVOLVIMENTO SUSTENTÁVEL	10.000,00	500.000,00		510.000,00
17 512	Saneamento Básico Urbano	143.000,00	56.000,00		199.000,00
17 512 0009	GESTÃO INTEGRADA PARA DESENVOLVIMENTO SUSTENTÁVEL	143.000,00	56.000,00		199.000,00
18	Gestão Ambiental	327.100,00	3.113.000,00		3.440.100,00



PREFEITURA MUNICIPAL DE JUREMA

RUA PAULO RIBEIRO SOARES - CNPJ:01612585/0001-63

Orçamento Programa - Exercício de 2025

Anexo 08

Página 3

**DESPESA POR FUNÇÃO, SUBFUNÇÃO E PROGRAMAS
CONFORME O VÍNCULO COM OS RECURSOS**

(Inc.II, § 2º, Art.2º)

Código	Especificação	Ordinário	Vinculado	Adm. Indireta	Total
18 541	Preservação e Conservação Ambiental	40.000,00	25.000,00		65.000,00
18 541 0011	GESTÃO AMBIENTAL	40.000,00	25.000,00		65.000,00
18 542	Controle Ambiental	6.600,00			6.600,00
18 542 0011	GESTÃO AMBIENTAL	6.600,00			6.600,00
18 544	Recursos Hídricos	280.500,00	3.088.000,00		3.368.500,00
18 544 0009	GESTÃO INTEGRADA PARA DESENVOLVIMENTO SUSTENTÁVEL	280.500,00	3.088.000,00		3.368.500,00
20	Agricultura	750.600,00	105.000,00		855.600,00
20 122	Administração Geral	255.000,00			255.000,00
20 122 0004	GESTÃO E GOVERNANÇA COM TRANSPARÊNCIA	255.000,00			255.000,00
20 605	Abastecimento	23.100,00	25.000,00		48.100,00
20 605 0012	JUREMA PRODUTIVA E SUSTENTÁVEL	23.100,00	25.000,00		48.100,00
20 606	Extensão Rural	467.000,00	55.000,00		522.000,00
20 606 0009	GESTÃO INTEGRADA PARA DESENVOLVIMENTO SUSTENTÁVEL	467.000,00	55.000,00		522.000,00
20 607	Irrigação	5.500,00	25.000,00		30.500,00
20 607 0012	JUREMA PRODUTIVA E SUSTENTÁVEL	5.500,00	25.000,00		30.500,00
27	Desporto e Lazer	249.800,00	500.000,00		749.800,00
27 812	Desporto Comunitário	129.800,00	500.000,00		629.800,00
27 812 0007	DESENVOLVIMENTO DO ESPORTE E LAZER	129.800,00	500.000,00		629.800,00
27 813	Lazer	120.000,00			120.000,00
27 813 0007	DESENVOLVIMENTO DO ESPORTE E LAZER	120.000,00			120.000,00
28	Encargos Especiais	589.300,00	6.500,00		595.800,00
28 843	Serviço da Dívida Interna	401.000,00			401.000,00
28 843 0015	GESTÃO DA DÍVIDA INTERNA	401.000,00			401.000,00
28 846	Outros Encargos Especiais	188.300,00	6.500,00		194.800,00
28 846 0014	PROGRAMA DE FORMAÇÃO DO PATRIMÔNIO DO SERVIDOR	188.300,00	6.500,00		194.800,00
99	Reserva de Contingência	250.000,00	439.000,00		689.000,00
99 999	Reserva de Contingência	250.000,00	439.000,00		689.000,00
99 999 0099	RESERVA DE CONTINGÊNCIA	250.000,00	439.000,00		689.000,00
TOTAL		12.797.100,00	38.717.900,00	0,00	51.515.000,00

KAYLANNE DA SILVA OLIVEIRA:03804827381
Assinado de forma digital por KAYLANNE DA SILVA OLIVEIRA:03804827381
Dados: 2024.12.23 11:06:32 -03'00'

KAYLANNE DA SILVA OLIVEIRA
PREFEITA MUNICIPAL
038.048.273-81

ROMERITO SOARES MARTINS:03790661309
Assinado de forma digital por ROMERITO SOARES MARTINS:03790661309
Dados: 2024.12.23 11:12:25 -03'00'

ROMERITO SOARES MARTINS
CONTADOR - CRC-PI 10.954/O-7
037.906.613-09

**PREFEITURA MUNICIPAL DE JUREMA**

RUA PAULO RIBEIRO SOARES - CNPJ:01612585/0001-63

Orçamento Programa - Exercício de 2025

Anexo 09

Página 1

DEMONSTRATIVO DAS DESPESAS POR ORGÃO E FUNÇÕES DE GOVERNO

(Inc.II, § 2º, Art.2º)

Orgão:	01 01	CÂMARA MUNICIPAL	Valor
Função	01	Legislativa	1.260.000,00
Orgão:	02 01	GABINETE DO PREFEITO	Valor
Função	04	Administração	801.000,00
Orgão:	02 03	SEC. MUN. DE ADMINISTRAÇÃO, PLANEJAMENTO E FINANÇAS	Valor
Função	04	Administração	2.974.000,00
Função	09	Previdência Social	360.000,00
Função	28	Encargos Especiais	595.800,00
Orgão:	02 04	SECRETARIA MUNICIPAL DE EDUCAÇÃO	Valor
Função	12	Educação	16.493.150,00
Orgão:	02 05	SECRETARIA MUNICIPAL DE SAÚDE E SANEAMENTO	Valor
Função	04	Administração	34.000,00
Função	10	Saúde	9.633.650,00
Função	17	Saneamento	580.000,00
Orgão:	02 06	SECRETARIA MUNICIPAL DE ASSISTÊNCIA SOCIAL	Valor
Função	08	Assistência Social	2.610.050,00
Orgão:	02 10	SECRETARIA MUNICIPAL DE AGRICULTURA	Valor
Função	20	Agricultura	855.600,00
Orgão:	02 11	SEC. MUN. DE OBRAS, TRANSPORTE E SERVIÇOS PUBLICOS	Valor
Função	04	Administração	1.022.000,00
Função	15	Urbanismo	5.253.400,00
Função	16	Habitação	150.000,00
Orgão:	02 13	SECRETARIA MUNICIPAL DO MEIO AMBIENTE E RECURSOS HÍDRICOS	Valor
Função	04	Administração	476.500,00
Função	17	Saneamento	129.000,00
Função	18	Gestão Ambiental	3.440.100,00
Orgão:	02 14	CONTROLADORIA INTERNA	Valor
Função	04	Administração	162.100,00
Orgão:	02 15	FUNDO PREV. DO MUN. DE JUREMA - JUREMAPREV	Valor
Função	09	Previdência Social	2.315.000,00



PREFEITURA MUNICIPAL DE JUREMA
RUA PAULO RIBEIRO SOARES - CNPJ:01612585/0001-63

Orçamento Programa - Exercício de 2025
Anexo 09
Página 2

DEMONSTRATIVO DAS DESPESAS POR ORGÃO E FUNÇÕES DE GOVERNO
(Inc.II, § 2º, Art.2º)

Orgão:	02 15	FUNDO PREV. DO MUN. DE JUREMA - JUREMAPREV	Valor
Função	99	Reserva de Contingência	439.000,00
Orgão:	02 16	SECRETARIA MUNICIPAL DE CULTURA	Valor
Função	04	Administração	103.000,00
Função	13	Cultura	827.850,00
Função	27	Desporto e Lazer	749.800,00
Orgão:	02 99	RESERVA DE CONTINGÊNCIA	Valor
Função	99	Reserva de Contingência	250.000,00
TOTAL GERAL			51.515.000,00

RESUMO DO TOTAL ORÇADO POR ORGÃO

01 01	CÂMARA MUNICIPAL	1.260.000,00
02 01	GABINETE DO PREFEITO	801.000,00
02 03	SEC. MUN. DE ADMINISTRAÇÃO, PLANEJAMENTO E FINANÇAS	5.929.800,00
02 04	SECRETARIA MUNICIPAL DE EDUCAÇÃO	16.493.150,00
02 05	SECRETARIA MUNICIPAL DE SAÚDE E SANEAMENTO	10.247.650,00
02 06	SECRETARIA MUNICIPAL DE ASSISTÊNCIA SOCIAL	2.610.050,00
02 10	SECRETARIA MUNICIPAL DE AGRICULTURA	855.600,00
02 11	SEC. MUN. DE OBRAS, TRANSPORTE E SERVIÇOS PÚBLICOS	6.425.400,00
02 13	SECRETARIA MUNICIPAL DO MEIO AMBIENTE E RECURSOS HÍDRICOS	410.000,00
02 14	CONTROLADORIA INTERNA	162.100,00
02 15	FUNDO PREV. DO MUN. DE JUREMA - JUREMAPREV	2.754.000,00
02 16	SECRETARIA MUNICIPAL DE CULTURA	1.680.650,00
02 99	RESERVA DE CONTINGÊNCIA	250.000,00
TOTAL		51.515.000,00

RESUMO DO TOTAL ORÇADO POR FUNÇÃO

01	Legislativa	1.260.000,00
04	Administração	5.572.600,00
08	Assistência Social	2.610.050,00
09	Previdência Social	2.675.000,00
10	Saúde	9.633.650,00
12	Educação	16.493.150,00
13	Cultura	827.850,00
15	Urbanismo	5.253.400,00
16	Habitação	150.000,00
17	Saneamento	709.000,00
18	Gestão Ambiental	3.440.100,00



PREFEITURA MUNICIPAL DE JUREMA
RUA PAULO RIBEIRO SOARES - CNPJ:01612585/0001-63

Orçamento Programa - Exercício de 2025
Anexo 09
Página 3

DEMONSTRATIVO DAS DESPESAS POR ORGÃO E FUNÇÕES DE GOVERNO
(Inc.II, § 2º, Art.2º)

20	Agricultura	855.600,00
27	Desporto e Lazer	749.800,00
28	Encargos Especiais	595.800,00
99	Reserva de Contingência	689.000,00
TOTAL		51.515.000,00

KAYLANNE DA SILVA
Assinado de forma digital por
KAYLANNE DA SILVA
OLIVEIRA:03804827381
D+099;2024.12.27 11:06:56 -03'00'

KAYLANNE DA SILVA OLIVEIRA
PREFEITA MUNICIPAL
038.048.273-81

ROMERITO SOARES
Assinado de forma digital por ROMERITO
SOARES MARTINS:03790661309
Martins:2024.12.27 11:21:35 -03'00'

ROMERITO SOARES MARTINS
CONTADOR - CRC-PI 10.954/O-7
037.906.613-09



PREFEITURA MUNICIPAL DE JUREMA
 RUA PAULO RIBEIRO SOARES
 01612585/0001-63 Exercício: 2025
DESPESA ORÇADA POR FUNÇÃO

JUREMA - PI

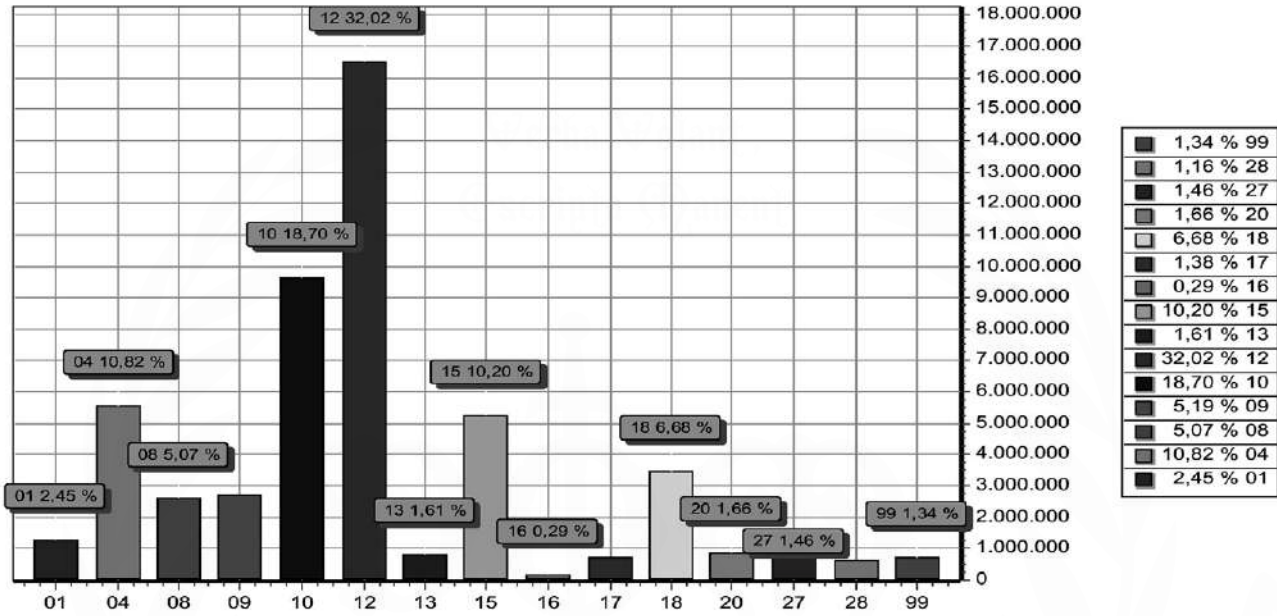

FUNÇÃO	DOTAÇÃO
01 Legislativa	1.260.000,00
04 Administração	5.572.600,00
08 Assistência Social	2.610.050,00
09 Previdência Social	2.675.000,00
10 Saúde	9.633.650,00
12 Educação	16.493.150,00
13 Cultura	827.850,00
15 Urbanismo	5.253.400,00
16 Habitação	150.000,00
17 Saneamento	709.000,00
18 Gestão Ambiental	3.440.100,00
20 Agricultura	855.600,00
27 Desporto e Lazer	749.800,00
28 Encargos Especiais	595.800,00
99 Reserva de Contingência	689.000,00
TOTAL	51.515.000,00



PREFEITURA MUNICIPAL DE JUREMA
 RUA PAULO RIBEIRO SOARES
 01612585/0001-63 Exercício: 2025
DESPESA ORÇADA POR FUNÇÃO

LOA 2025

KAYLANNE DA SILVA OLIVEIRA:03804827381
 Assinado de forma digital por KAYLANNE DA SILVA OLIVEIRA:03804827381
 Dados: 2024.12.23 11:07:24 -03'00'

KAYLANNE DA SILVA OLIVEIRA
 PREFEITA MUNICIPAL
 038.048.273-81

ROMERITO SOARES MARTINS:03790661309
 Assinado de forma digital por ROMERITO SOARES MARTINS:03790661309
 Dados: 2024.12.23 11:22:28 -03'00'

ROMERITO SOARES MARTINS
 CONTADOR - CRC-PI 10.954/O-7
 037.906.613-09



PREFEITURA MUNICIPAL DE JUREMA
RUA PAULO RIBEIRO SOARES
01612585/0001-63
Exercício: 2025

(Art.2º - § 1º da Lei 4.320/64)

CONSOLIDADO

1 de 1

DEMONSTRATIVO GERAL DA RECEITA POR FONTES E DAS DESPESAS POR FUNÇÕES DO GOVERNO

RECEITA			DESPESA		
TÍTULOS	Saldo R\$	Saldo R\$	TÍTULOS	Saldo R\$	Saldo R\$
RECEITAS CORRENTES		45.284.700,00	Legislativa		1.280.000,00
RECEITAS CORRENTES, (INTRA)		1.606.000,00	Administração		5.572.600,00
DEDUÇÕES DA RECEITA CORRENTE		-3.531.200,00	Assistência Social		2.610.050,00
RECEITAS DE CAPITAL		8.155.500,00	Previdência Social		2.675.000,00
RECEITAS CORRENTES			Saúde		9.833.650,00
IMPOSTOS, TAXAS E CONTRIBUIÇÕES DE MELHORIA	1.967.500,00		Educação		16.493.150,00
CONTRIBUIÇÕES	1.325.000,00		Cultura		827.850,00
RECEITA PATRIMONIAL	285.000,00		Urbanismo		5.253.400,00
RECEITA DE SERVIÇOS	21.500,00		Habitação		150.000,00
TRANSFERÊNCIAS CORRENTES	41.210.700,00		Saneamento		709.000,00
OUTRAS RECEITAS CORRENTES	475.000,00		Gestão Ambiental		3.440.100,00
RECEITAS DE CAPITAL			Agricultura		855.600,00
OPERAÇÕES DE CRÉDITO	100.000,00		Desporto e Lazer		749.800,00
ALIENAÇÃO DE BENS	38.000,00		Encargos Especiais		595.800,00
TRANSFERÊNCIAS DE CAPITAL	7.929.500,00		Reserva de Contingência		669.000,00
OUTRAS RECEITAS DE CAPITAL	68.000,00				
RECEITAS CORRENTES - INTRA-ORÇAMENTARIAS			TOTAL		51.515.000,00
RECEITAS CORRENTES, (INTRA)	1.606.000,00				
DEDUÇÕES DA RECEITA CORRENTE					
(R) DEDUÇÕES DA RECEITA	-3.531.200,00				
TOTAL		51.515.000,00			

KAYLANNE DA SILVA OLIVEIRA 3604827381

Assinado de forma digital por KAYLANNE DA SILVA OLIVEIRA 3604827381
Data: 2024.12.27 11:07:06 -0500

KAYLANNE DA SILVA OLIVEIRA
PREFEITA MUNICIPAL
038.048.273-81

ROMERITO SOARES MARTINS 03790661309

Assinado de forma digital por ROMERITO SOARES MARTINS 03790661309
Data: 2024.12.27 11:24:09 -0500

ROMERITO SOARES MARTINS
CONTADOR - CRC-PI 10.954/O-7
037.906.613-09

Notas Explicativas



PREFEITURA MUNICIPAL DE JUREMA
RUA PAULO RIBEIRO SOARES - CNPJ:01612585/0001-63

Anexo 11

Orçamento Programa - Exercício de 2025

Página 1

SEGURIDADE SOCIAL

Código	Especificação	Categoria	Função
08	Assistência Social		2.610.050,00
3.1.90.04.00	CONTRATAÇÃO POR TEMPO DETERMINADO	70.000,00	
3.1.90.11.00	VENCIMENTOS E VANTAGENS FIXAS - PESSOAL CIVIL	723.200,00	
3.1.90.13.00	OBRIGAÇÕES PATRONAIS	98.000,00	
3.1.90.92.00	DESPESAS DE EXERCÍCIOS ANTERIORES	4.000,00	
3.1.91.13.00	CONTRIBUIÇÕES PATRONAIS	20.000,00	
3.3.90.04.00	CONTRATAÇÃO POR TEMPO DETERMINADO	1.000,00	
3.3.90.14.00	DIÁRIAS - CIVIL	43.750,00	
3.3.90.30.00	MATERIAL DE CONSUMO	445.100,00	
3.3.90.31.00	PREMIAÇÕES CULTURAIS, ARTÍSTICAS, CIENTÍFICAS, L	5.000,00	
3.3.90.32.00	MATERIAL, BEM OU SERVIÇO PARA DISTRIBUIÇÃO GR	119.750,00	
3.3.90.33.00	PASSAGENS E DESPESAS COM LOCOMOÇÃO	15.000,00	
3.3.90.35.00	SERVIÇOS DE CONSULTORIA	40.000,00	
3.3.90.36.00	OUTROS SERVIÇOS DE TERCEIROS - PESSOA FÍSICA	158.000,00	
3.3.90.39.00	OUTROS SERVIÇOS DE TERCEIROS - PESSOA JURÍDIC.	499.000,00	
3.3.90.40.00	SERVIÇOS DE TECNOLOGIA DA INFORMAÇÃO E COMUI	60.000,00	
3.3.90.47.00	OBRIGAÇÕES TRIBUTÁRIAS E CONTRIBUTIVAS	10.000,00	
3.3.90.48.00	OUTROS AUXÍLIOS FINANCEIROS A PESSOAS FÍSICAS	106.250,00	
3.3.90.92.00	DESPESAS DE EXERCÍCIOS ANTERIORES	8.000,00	
3.3.90.93.00	INDENIZAÇÕES E RESTITUIÇÕES	5.000,00	
4.4.90.51.00	OBRAS E INSTALAÇÕES	65.000,00	
4.4.90.52.00	EQUIPAMENTOS E MATERIAL PERMANENTE	114.000,00	
09	Previdência Social		2.675.000,00
3.1.90.01.00	APOSENTADORIAS, RESERVA REMUNERADA E REFOR	1.960.000,00	
3.1.90.03.00	PENSÕES	110.000,00	
3.1.90.11.00	VENCIMENTOS E VANTAGENS FIXAS - PESSOAL CIVIL	10.000,00	
3.1.90.13.00	OBRIGAÇÕES PATRONAIS	183.000,00	
3.1.91.13.00	CONTRIBUIÇÕES PATRONAIS	180.000,00	
3.3.90.14.00	DIÁRIAS - CIVIL	12.000,00	
3.3.90.30.00	MATERIAL DE CONSUMO	6.000,00	
3.3.90.33.00	PASSAGENS E DESPESAS COM LOCOMOÇÃO	4.000,00	
3.3.90.35.00	SERVIÇOS DE CONSULTORIA	98.000,00	
3.3.90.36.00	OUTROS SERVIÇOS DE TERCEIROS - PESSOA FÍSICA	10.000,00	
3.3.90.39.00	OUTROS SERVIÇOS DE TERCEIROS - PESSOA JURÍDIC.	18.000,00	
3.3.90.40.00	SERVIÇOS DE TECNOLOGIA DA INFORMAÇÃO E COMUI	12.000,00	
3.3.90.47.00	OBRIGAÇÕES TRIBUTÁRIAS E CONTRIBUTIVAS	1.000,00	
3.3.90.86.00	COMPENSAÇÕES A REGIMES DE PREVIDÊNCIA	1.000,00	
4.4.90.51.00	OBRAS E INSTALAÇÕES	50.000,00	
4.4.90.52.00	EQUIPAMENTOS E MATERIAL PERMANENTE	20.000,00	



PREFEITURA MUNICIPAL DE JUREMA
RUA PAULO RIBEIRO SOARES - CNPJ:01612585/0001-63

Orçamento Programa - Exercício de 2025

SEGURIDADE SOCIAL

Anexo 11
Página 2

Codigo	Especificacao	Categoria	Função
10	Saúde		9.633.650,00
3.1.90.04.00	CONTRATAÇÃO POR TEMPO DETERMINADO	543.500,00	
3.1.90.11.00	VENCIMENTOS E VANTAGENS FIXAS - PESSOAL CIVIL	3.322.500,00	
3.1.90.13.00	OBRIGAÇÕES PATRONAIS	179.000,00	
3.1.90.16.00	OUTRAS DESPESAS VARIÁVEIS - PESSOAL CIVIL	31.000,00	
3.1.90.91.00	SENTENÇAS JUDICIAIS	55.000,00	
3.1.90.92.00	DESPESAS DE EXERCÍCIOS ANTERIORES	10.000,00	
3.1.90.94.00	INDENIZAÇÕES E RESTITUIÇÕES TRABALHISTAS	152.000,00	
3.1.91.13.00	CONTRIBUIÇÕES PATRONAIS	478.500,00	
3.3.90.08.00	OUTROS BENEFÍCIOS ASSISTENCIAIS DO SERVIDOR E	25.000,00	
3.3.90.14.00	DIÁRIAS - CIVIL	84.000,00	
3.3.90.30.00	MATERIAL DE CONSUMO	1.360.000,00	
3.3.90.32.00	MATERIAL, BEM OU SERVIÇO PARA DISTRIBUIÇÃO GR/	26.000,00	
3.3.90.34.00	OUTRAS DESPESAS DE PESSOAL DECORRENTES DE C	20.000,00	
3.3.90.36.00	OUTROS SERVIÇOS DE TERCEIROS - PESSOA FÍSICA	477.500,00	
3.3.90.39.00	OUTROS SERVIÇOS DE TERCEIROS - PESSOA JURIDIC	1.859.700,00	
3.3.90.40.00	SERVIÇOS DE TECNOLOGIA DA INFORMAÇÃO E COMUI	20.000,00	
3.3.90.47.00	OBRIGAÇÕES TRIBUTÁRIAS E CONTRIBUTIVAS	18.500,00	
3.3.90.48.00	OUTROS AUXÍLIOS FINANCEIROS A PESSOAS FÍSICAS	25.000,00	
3.3.90.92.00	DESPESAS DE EXERCÍCIOS ANTERIORES	18.000,00	
3.3.90.93.00	INDENIZAÇÕES E RESTITUIÇÕES	6.100,00	
4.4.90.51.00	OBRAS E INSTALAÇÕES	294.710,00	
4.4.90.52.00	EQUIPAMENTOS E MATERIAL PERMANENTE	627.640,00	
TOTAL			14.918.700,00

KAYLANNE DA SILVA OLIVEIRA:03804827381 Assinado de forma digital por KAYLANNE DA SILVA OLIVEIRA:03804827381 Dados: 2024.12.23 11:08:11 -03'00'

KAYLANNE DA SILVA OLIVEIRA
PREFEITA MUNICIPAL
038.048.273-81

ROMERITO SOARES MARTINS:03790661309 Assinado de forma digital por ROMERITO SOARES MARTINS:03790661309 Dados: 2024.12.23 11:24:42 -03'00'

ROMERITO SOARES MARTINS
CONTADOR - CRC-PI 10.954/O-7
037.906.613-09



PREFEITURA MUNICIPAL DE JUREMA
RUA PAULO RIBEIRO SOARES - CNPJ:01612585/0001-63

Orçamento Programa - Exercício de 2025

QUADRO AUXILIAR DE DETALHAMENTO DA DESPESA

Página 1

PODER	01	PODER LEGISLATIVO					
ORGÃO	01	CÂMARA MUNICIPAL					
UNIDADE	00	CÂMARA MUNICIPAL					
Aplicacao Programada	Proj/Ativ	Finalidade	Categoria	Detalhada	TotalGrupo	Total Categ.	Total Func.
		F.R. - C.A.					
AMPLIAÇÃO E REFORMA DO PREDIO DA CÂMARA MUNICIPAL	01.031.0001.1001.0000						100.000,00
4	4	DESPESAS DE CAPIT INVESTIMENTOS			100.000,00	100.000,00	
		OBRAS E INSTALAÇÕES	4.4.90.51.00	100.000,00			
MANUTENÇÃO DA CÂMARA MUNICIPAL	01.031.0001.2001.0000						1.155.000,00
3	1	DESPESAS CORREN PESSOAL E ENCARGOS SOCIAIS			644.000,00	1.135.000,00	
		VENCIMENTOS E VANTAGENS FIXAS - PESSOAL CIVIL	3.1.90.11.00	550.000,00			
		OBRIGAÇÕES PATRONAIS	3.1.90.13.00	80.000,00			
		SENTENÇAS JUDICIAIS	3.1.90.91.00	2.000,00			
		INDENIZAÇÕES E RESTITUIÇÕES TRABALHISTAS	3.1.90.94.00	2.000,00			
		CONTRIBUIÇÕES PATRONAIS	3.1.91.13.00	10.000,00			
	3	OUTRAS DESPESAS CORRENTES			491.000,00		
		OUTROS BENEFÍCIOS ASSISTENCIAIS DO SERVIDOR E DO MILIT	3.3.90.08.00	3.000,00			
		DIÁRIAS - CIVIL	3.3.90.14.00	40.000,00			
		MATERIAL DE CONSUMO	3.3.90.30.00	60.000,00			
		PREMIAÇÕES CULTURAIS, ARTÍSTICAS, CIENTÍFICAS, DESPORT	3.3.90.31.00	2.000,00			
		MATERIAL, BEM OU SERVIÇO PARA DISTRIBUIÇÃO GRATUITA	3.3.90.32.00	2.000,00			
		PASSAGENS E DESPESAS COM LOCOMOÇÃO	3.3.90.33.00	2.000,00			
		SERVIÇOS DE CONSULTORIA	3.3.90.35.00	150.000,00			
		OUTROS SERVIÇOS DE TERCEIROS - PESSOA FÍSICA	3.3.90.36.00	20.000,00			
		OUTROS SERVIÇOS DE TERCEIROS - PESSOA JURÍDICA	3.3.90.39.00	190.000,00			
		SERVIÇOS DE TECNOLOGIA DA INFORMAÇÃO E COMUNICAÇÃO	3.3.90.40.00	20.000,00			
		DESPESAS DE EXERCÍCIOS ANTERIORES	3.3.90.92.00	2.000,00			
	4	DESPESAS DE CAPIT INVESTIMENTOS			20.000,00	20.000,00	
		EQUIPAMENTOS E MATERIAL PERMANENTE	4.4.90.52.00	20.000,00			
ENCARGOS COM AVEP/IBAM	01.031.0001.2002.0000						5.000,00
3	3	DESPESAS CORREN OUTRAS DESPESAS CORRENTES			5.000,00	5.000,00	
		CONTRIBUIÇÕES	3.3.50.41.00	5.000,00			
TOTAL						1.260.000,00	



PREFEITURA MUNICIPAL DE JUREMA

RUA PAULO RIBEIRO SOARES - CNPJ:01612585/0001-63

Orçamento Programa - Exercício de 2025

Página 2

QUADRO AUXILIAR DE DETALHAMENTO DA DESPESA

PODER	02	PODER EXECUTIVO
ORGÃO	01	GABINETE DO PREFEITO
UNIDADE	00	GABINETE DO PREFEITO

Aplicacao Programada	Proj/Ativ	Finalidade	Categoria	Detalhada	TotalGrupo	Total Categ.	Total Func.
F.R. - C.A.							
AQUISIÇÃO DE VEICULO PARA O GABINETE DO PREFEITO	04.122.0004.1041.0000						15.000,00
4 DESPESAS DE CAPIT						15.000,00	
4 INVESTIMENTOS					15.000,00		
EQUIPAMENTOS E MATERIAL PERMANENTE			4.4.90.52.00	15.000,00			
MANUTENÇÃO DO GABINETE DO PREFEITO	04.122.0004.2003.0000						733.000,00
3 DESPESAS CORREN						733.000,00	
1 PESSOAL E ENCARGOS SOCIAIS					421.000,00		
VENCIMENTOS E VANTAGENS FIXAS - PESSOAL CIVIL			3.1.90.11.00	420.000,00			
DESPESAS DE EXERCÍCIOS ANTERIORES			3.1.90.92.00	1.000,00			
3 OUTRAS DESPESAS CORRENTES					312.000,00		
DIÁRIAS - CIVIL			3.3.90.14.00	30.000,00			
MATERIAL DE CONSUMO			3.3.90.30.00	30.000,00			
PASSAGENS E DESPESAS COM LOCOMOÇÃO			3.3.90.33.00	10.000,00			
SERVIÇOS DE CONSULTORIA			3.3.90.35.00	105.000,00			
OUTROS SERVIÇOS DE TERCEIROS - PESSOA FÍSICA			3.3.90.36.00	2.000,00			
OUTROS SERVIÇOS DE TERCEIROS - PESSOA JURÍDICA			3.3.90.39.00	135.000,00			
PUBLICIDADE E CAMPANHAS INSTITUCIONAIS	04.122.0004.2004.0000						15.000,00
3 DESPESAS CORREN						15.000,00	
3 OUTRAS DESPESAS CORRENTES					15.000,00		
MATERIAL DE CONSUMO			3.3.90.30.00	2.500,00			
OUTROS SERVIÇOS DE TERCEIROS - PESSOA FÍSICA			3.3.90.36.00	2.500,00			
OUTROS SERVIÇOS DE TERCEIROS - PESSOA JURÍDICA			3.3.90.39.00	10.000,00			
ENCARGOS C/ ENTIDADES DE ASSIST. À MUNICIPIOS	04.122.0004.2005.0000						38.000,00
3 DESPESAS CORREN						38.000,00	
3 OUTRAS DESPESAS CORRENTES					38.000,00		
CONTRIBUIÇÕES			3.3.50.41.00	38.000,00			
TOTAL							801.000,00



PREFEITURA MUNICIPAL DE JUREMA

RUA PAULO RIBEIRO SOARES - CNPJ:01612585/0001-63

Orçamento Programa - Exercício de 2025

Página 3

QUADRO AUXILIAR DE DETALHAMENTO DA DESPESA

PODER	02	PODER EXECUTIVO
ORGÃO	03	SEC. MUN. DE ADMINISTRAÇÃO, PLANEJAMENTO E FINANÇAS
UNIDADE	00	SEC. MUN. DE ADMINISTRAÇÃO, PLANEJAMENTO E FINANÇAS

Aplicacao Programada	Proj/Ativ	Finalidade	Categoria	Detalhada	TotalGrupo	Total Categ.	Total Func.
F.R. - C.A.							
MANUTENÇÃO DA SEC. DE ADM. E PLANEJAMENTO E FINANÇAS	04.122.0004.2006.0000						2.964.000,00
3	DESPESAS CORREN					2.906.000,00	
1	PESSOAL E ENCARGOS SOCIAIS				820.000,00		
	VENCIMENTOS E VANTAGENS FIXAS - PESSOAL CIVIL		3.1.90.11.00	650.000,00			
	OBRIGAÇÕES PATRONAIS		3.1.90.13.00	40.000,00			
	OBRIGAÇÕES PATRONAIS		3.1.90.13.00	15.000,00			
	SENTENÇAS JUDICIAIS		3.1.90.91.00	100.000,00			
	DESPESAS DE EXERCÍCIOS ANTERIORES		3.1.90.92.00	5.000,00			
	INDENIZAÇÕES E RESTITUIÇÕES TRABALHISTAS		3.1.90.94.00	10.000,00			
3	OUTRAS DESPESAS CORRENTES				2.086.000,00		
	OUTROS BENEFÍCIOS ASSISTENCIAIS DO SERVIDOR E DO MILIT		3.3.90.08.00	20.000,00			
	DIÁRIAS - CIVIL		3.3.90.14.00	20.000,00			
	MATERIAL DE CONSUMO		3.3.90.30.00	350.000,00			
	MATERIAL DE CONSUMO		3.3.90.30.00	80.000,00			
	MATERIAL DE CONSUMO		3.3.90.30.00	5.000,00			
	MATERIAL DE CONSUMO		3.3.90.30.00	5.000,00			
	MATERIAL DE CONSUMO		3.3.90.30.00	10.000,00			
	PREMIAÇÕES CULTURAIS, ARTÍSTICAS, CIENTÍFICAS, DESPORT		3.3.90.31.00	10.000,00			
	PASSAGENS E DESPESAS COM LOCOMOÇÃO		3.3.90.33.00	5.000,00			
	OUTRAS DESPESAS DE PESSOAL DECORRENTES DE CONTRAT		3.3.90.34.00	10.000,00			
	SERVIÇOS DE CONSULTORIA		3.3.90.35.00	350.000,00			
	OUTROS SERVIÇOS DE TERCEIROS - PESSOA FÍSICA		3.3.90.36.00	150.000,00			
	OUTROS SERVIÇOS DE TERCEIROS - PESSOA FÍSICA		3.3.90.36.00	15.000,00			
	OUTROS SERVIÇOS DE TERCEIROS - PESSOA FÍSICA		3.3.90.36.00	10.000,00			
	OUTROS SERVIÇOS DE TERCEIROS - PESSOA JURÍDICA		3.3.90.39.00	770.000,00			
	OUTROS SERVIÇOS DE TERCEIROS - PESSOA JURÍDICA		3.3.90.39.00	5.000,00			
	OUTROS SERVIÇOS DE TERCEIROS - PESSOA JURÍDICA		3.3.90.39.00	3.000,00			
	OUTROS SERVIÇOS DE TERCEIROS - PESSOA JURÍDICA		3.3.90.39.00	10.000,00			
	OUTROS SERVIÇOS DE TERCEIROS - PESSOA JURÍDICA		3.3.90.39.00	50.000,00			
	OUTROS SERVIÇOS DE TERCEIROS - PESSOA JURÍDICA		3.3.90.39.00	5.000,00			
	OUTROS SERVIÇOS DE TERCEIROS - PESSOA JURÍDICA		3.3.90.39.00	5.000,00			
	OUTROS SERVIÇOS DE TERCEIROS - PESSOA JURÍDICA		3.3.90.39.00	5.000,00			
	OUTROS SERVIÇOS DE TERCEIROS - PESSOA JURÍDICA		3.3.90.39.00	10.000,00			
	SERVIÇOS DE TECNOLOGIA DA INFORMAÇÃO E COMUNICAÇÃO		3.3.90.40.00	100.000,00			
	OUTROS AUXÍLIOS FINANCEIROS A PESSOAS FÍSICAS		3.3.90.48.00	1.000,00			
	DESPESAS DE EXERCÍCIOS ANTERIORES		3.3.90.92.00	2.000,00			
	INDENIZAÇÕES E RESTITUIÇÕES		3.3.90.93.00	60.000,00			
	INDENIZAÇÕES E RESTITUIÇÕES		3.3.90.93.00	15.000,00			
	INDENIZAÇÕES E RESTITUIÇÕES		3.3.90.93.00	5.000,00			
4	DESPESAS DE CAPIT					58.000,00	
4	INVESTIMENTOS				58.000,00		
	EQUIPAMENTOS E MATERIAL PERMANENTE		4.4.90.52.00	20.000,00			
	EQUIPAMENTOS E MATERIAL PERMANENTE		4.4.90.52.00	38.000,00			
REALIZAÇÃO DE CONCURSO PÚBLICO	04.122.0004.2085.0000						10.000,00
3	DESPESAS CORREN					10.000,00	
3	OUTRAS DESPESAS CORRENTES				10.000,00		
	OUTROS SERVIÇOS DE TERCEIROS - PESSOA JURÍDICA		3.3.90.39.00	10.000,00			
CONTRIBUIÇÕES E ENCARGOS PREVIDENCIARIOS AO RGPS	09.271.0004.2009.0000						180.000,00



PREFEITURA MUNICIPAL DE JUREMA

RUA PAULO RIBEIRO SOARES - CNPJ:01612585/0001-63

Orçamento Programa - Exercício de 2025

Página 4

QUADRO AUXILIAR DE DETALHAMENTO DA DESPESA

PODER	02	PODER EXECUTIVO
ORGÃO	03	SEC. MUN. DE ADMINISTRAÇÃO, PLANEJAMENTO E FINANÇAS
UNIDADE	00	SEC. MUN. DE ADMINISTRAÇÃO, PLANEJAMENTO E FINANÇAS

Aplicacao Programada	Proj/Ativ	Finalidade	Categoria	Detalhada	TotalGrupo	Total Categ.	Total Func.
F.R. - C.A.							
CONTRIBUIÇÕES E ENCARGOS PREVIDENCIARIOS AO RGPS	09.271.0004.2009.0000						180.000,00
3	DESPESAS CORREN					180.000,00	
1	PESSOAL E ENCARGOS SOCIAIS				180.000,00		
	OBRIGAÇÕES PATRONAIS		3.1.90.13.00	180.000,00			
CONTRIBUIÇÕES E ENCARGOS PREVIDENCIARIOS AO RPPS - JUREMAPREV	09.272.0004.2008.0000						180.000,00
3	DESPESAS CORREN					180.000,00	
1	PESSOAL E ENCARGOS SOCIAIS				180.000,00		
	CONTRIBUIÇÕES PATRONAIS		3.1.91.13.00	180.000,00			
ENCARGOS COM A DIVIDA PÚBLICA	28.843.0015.0002.0000						401.000,00
3	DESPESAS CORREN					101.000,00	
2	JUROS E ENCARGOS DA DÍVIDA				101.000,00		
	JUROS SOBRE A DÍVIDA POR CONTRATO		3.2.90.21.00	1.000,00			
	OUTROS ENCARGOS SOBRE A DÍVIDA POR CONTRATO		3.2.90.22.00	100.000,00			
4	DESPESAS DE CAPIT					300.000,00	
6	AMORTIZAÇÃO DA DÍVIDA				300.000,00		
	PRINCIPAL DA DÍVIDA CONTRATUAL RESGATADO		4.6.90.71.00	100.000,00			
	PRINCIPAL DA DÍVIDA CONTRATUAL RESGATADA - INTRA-ORÇA		4.6.91.71.00	200.000,00			
CONTRIBUIÇÕES AO PASEP	28.846.0014.0001.0000						194.800,00
3	DESPESAS CORREN					194.800,00	
3	OUTRAS DESPESAS CORRENTES				194.800,00		
	OBRIGAÇÕES TRIBUTÁRIAS E CONTRIBUTIVAS		3.3.90.47.00	185.000,00			
	OBRIGAÇÕES TRIBUTÁRIAS E CONTRIBUTIVAS		3.3.90.47.00	1.000,00			
	OBRIGAÇÕES TRIBUTÁRIAS E CONTRIBUTIVAS		3.3.90.47.00	5.000,00			
	OBRIGAÇÕES TRIBUTÁRIAS E CONTRIBUTIVAS		3.3.90.47.00	500,00			
	DESPESAS DE EXERCÍCIOS ANTERIORES		3.3.90.92.00	3.300,00			
TOTAL							3.929.800,00

**PREFEITURA MUNICIPAL DE JUREMA**

RUA PAULO RIBEIRO SOARES - CNPJ:01612585/0001-63

Orçamento Programa - Exercício de 2025

Página 5

QUADRO AUXILIAR DE DETALHAMENTO DA DESPESA

PODER	02	PODER EXECUTIVO						
ORGÃO	04	SECRETARIA MUNICIPAL DE EDUCAÇÃO						
UNIDADE	00	SECRETARIA MUNICIPAL DE EDUCAÇÃO						
Aplicacao Programada		Proj/Ativ	Finalidade	Categoria	Detalhada	TotalGrupo	Total Categ.	Total Func.
			F.R. - C.A.					
MELHORIAS DA INFRAESTRUTURA DAS ESCOLAS PÙB. MUNICIPAIS - E. FUNDAMENTAL		12.361.0006.1002.0000						272.500,00
3 DESPESAS CORREN							20.000,00	
3 OUTRAS DESPESAS CORRENTES					20.000,00			
OUTROS SERVIÇOS DE TERCEIROS - PESSOA JURÍDICA				3.3.90.39.00	20.000,00			
4 DESPESAS DE CAPIT							252.500,00	
4 INVESTIMENTOS						252.500,00		
OBRAS E INSTALAÇÕES				4.4.90.51.00	100.000,00			
OBRAS E INSTALAÇÕES				4.4.90.51.00	20.000,00			
OBRAS E INSTALAÇÕES				4.4.90.51.00	50.000,00			
OBRAS E INSTALAÇÕES				4.4.90.51.00	50.500,00			
EQUIPAMENTOS E MATERIAL PERMANENTE				4.4.90.52.00	12.000,00			
EQUIPAMENTOS E MATERIAL PERMANENTE				4.4.90.52.00	10.000,00			
EQUIPAMENTOS E MATERIAL PERMANENTE				4.4.90.52.00	10.000,00			
AQUISIÇÃO DE VEICULO P/ OS SERVIÇOS DE EDUCAÇÃO		12.361.0006.1004.0000						15.000,00
4 DESPESAS DE CAPIT							15.000,00	
4 INVESTIMENTOS						15.000,00		
EQUIPAMENTOS E MATERIAL PERMANENTE				4.4.90.52.00	15.000,00			
CONSTRUÇÃO E REFORMA DE QUADRAS DE ESPORTES EM ESCOLAS DO MUNICIPIO		12.361.0006.1006.0000						165.000,00
4 DESPESAS DE CAPIT							165.000,00	
4 INVESTIMENTOS						165.000,00		
OBRAS E INSTALAÇÕES				4.4.90.51.00	25.000,00			
OBRAS E INSTALAÇÕES				4.4.90.51.00	20.000,00			
OBRAS E INSTALAÇÕES				4.4.90.51.00	120.000,00			
AQUISIÇÃO DE VEÍCULOS PARA TRANSPORTE ESCOLAR		12.361.0006.1072.0000						110.000,00
4 DESPESAS DE CAPIT							110.000,00	
4 INVESTIMENTOS						110.000,00		
EQUIPAMENTOS E MATERIAL PERMANENTE				4.4.90.52.00	50.000,00			
EQUIPAMENTOS E MATERIAL PERMANENTE				4.4.90.52.00	25.000,00			
EQUIPAMENTOS E MATERIAL PERMANENTE				4.4.90.52.00	35.000,00			
MANUTENÇÃO E MELHORIA DO ENSINO FUNDAMENTAL		12.361.0006.2015.0000						1.620.400,00
3 DESPESAS CORREN							1.609.400,00	
1 PESSOAL E ENCARGOS SOCIAIS						859.000,00		
CONTRATAÇÃO POR TEMPO DETERMINADO				3.1.90.04.00	200.000,00			
VENCIMENTOS E VANTAGENS FIXAS - PESSOAL CIVIL				3.1.90.11.00	500.000,00			
OBRIGAÇÕES PATRONAIS				3.1.90.13.00	70.000,00			
SENTENÇAS JUDICIAIS				3.1.90.91.00	5.000,00			
DESPESAS DE EXERCÍCIOS ANTERIORES				3.1.90.92.00	4.000,00			
CONTRIBUIÇÕES PATRONAIS				3.1.91.13.00	80.000,00			



PREFEITURA MUNICIPAL DE JUREMA

RUA PAULO RIBEIRO SOARES - CNPJ:01612585/0001-63

Orçamento Programa - Exercício de 2025

Página 6

QUADRO AUXILIAR DE DETALHAMENTO DA DESPESA

PODER	02	PODER EXECUTIVO
ORGÃO	04	SECRETARIA MUNICIPAL DE EDUCAÇÃO
UNIDADE	00	SECRETARIA MUNICIPAL DE EDUCAÇÃO

Aplicacao Programada	Proj/Ativ	Finalidade	Categoria	Detalhada	TotalGrupo	Total Categ.	Total Func.
F.R. - C.A.							
MANUTENÇÃO E MELHORIA DO ENSINO FUNDAMENTAL	12.361.0006.2015.0000						1.620.400,00
3 DESPESAS CORREN'						1.609.400,00	
3 OUTRAS DESPESAS CORRENTES					750.400,00		
CONTRIBUIÇÕES			3.3.50.41.00	10.000,00			
DIÁRIAS - CIVIL			3.3.90.14.00	15.000,00			
MATERIAL DE CONSUMO			3.3.90.30.00	81.400,00			
MATERIAL DE CONSUMO			3.3.90.30.00	5.000,00			
OUTRAS DESPESAS DE PESSOAL DECORRENTES DE CONTRAT			3.3.90.34.00	5.000,00			
OUTROS SERVIÇOS DE TERCEIROS - PESSOA FÍSICA			3.3.90.36.00	350.000,00			
OUTROS SERVIÇOS DE TERCEIROS - PESSOA FÍSICA			3.3.90.36.00	5.000,00			
OUTROS SERVIÇOS DE TERCEIROS - PESSOA JURÍDICA			3.3.90.39.00	204.000,00			
OUTROS SERVIÇOS DE TERCEIROS - PESSOA JURÍDICA			3.3.90.39.00	5.000,00			
SERVIÇOS DE TECNOLOGIA DA INFORMAÇÃO E COMUNICAÇÃO			3.3.90.40.00	50.000,00			
OBRIGAÇÕES TRIBUTÁRIAS E CONTRIBUTIVAS			3.3.90.47.00	10.000,00			
DESPESAS DE EXERCÍCIOS ANTERIORES			3.3.90.92.00	5.000,00			
INDENIZAÇÕES E RESTITUIÇÕES			3.3.90.93.00	5.000,00			
4 DESPESAS DE CAPIT						11.000,00	
4 INVESTIMENTOS					11.000,00		
EQUIPAMENTOS E MATERIAL PERMANENTE			4.4.90.52.00	11.000,00			
MANUTENÇÃO DO PROGRAMA DE ALIMENTAÇÃO ESCOLAR	12.361.0006.2016.0000						235.000,00
3 DESPESAS CORREN'						235.000,00	
3 OUTRAS DESPESAS CORRENTES					235.000,00		
MATERIAL DE CONSUMO			3.3.90.30.00	50.000,00			
MATERIAL DE CONSUMO			3.3.90.30.00	185.000,00			
MANUTENÇÃO DO TRANSPORTE ESCOLAR	12.361.0006.2069.0000						855.100,00
3 DESPESAS CORREN'						855.100,00	
3 OUTRAS DESPESAS CORRENTES					855.100,00		
MATERIAL DE CONSUMO			3.3.90.30.00	100.000,00			
MATERIAL DE CONSUMO			3.3.90.30.00	85.000,00			
MATERIAL DE CONSUMO			3.3.90.30.00	150.000,00			
MATERIAL DE CONSUMO			3.3.90.30.00	70.000,00			
OUTROS SERVIÇOS DE TERCEIROS - PESSOA FÍSICA			3.3.90.36.00	30.000,00			
OUTROS SERVIÇOS DE TERCEIROS - PESSOA FÍSICA			3.3.90.36.00	5.000,00			
OUTROS SERVIÇOS DE TERCEIROS - PESSOA FÍSICA			3.3.90.36.00	30.000,00			
OUTROS SERVIÇOS DE TERCEIROS - PESSOA JURÍDICA			3.3.90.39.00	250.000,00			
OUTROS SERVIÇOS DE TERCEIROS - PESSOA JURÍDICA			3.3.90.39.00	50.000,00			
OUTROS SERVIÇOS DE TERCEIROS - PESSOA JURÍDICA			3.3.90.39.00	55.000,00			
OUTROS SERVIÇOS DE TERCEIROS - PESSOA JURÍDICA			3.3.90.39.00	30.100,00			
AÇÕES FINANCIADAS COM RECURSOS DO QSE	12.361.0006.2070.0000						560.000,00
3 DESPESAS CORREN'						510.000,00	
3 OUTRAS DESPESAS CORRENTES					510.000,00		
MATERIAL DE CONSUMO			3.3.90.30.00	240.000,00			
OUTROS SERVIÇOS DE TERCEIROS - PESSOA FÍSICA			3.3.90.36.00	40.000,00			
OUTROS SERVIÇOS DE TERCEIROS - PESSOA JURÍDICA			3.3.90.39.00	230.000,00			
4 DESPESAS DE CAPIT						50.000,00	

**PREFEITURA MUNICIPAL DE JUREMA**

RUA PAULO RIBEIRO SOARES - CNPJ:01612585/0001-63

Orçamento Programa - Exercício de 2025

Página 7

QUADRO AUXILIAR DE DETALHAMENTO DA DESPESA

PODER	02	PODER EXECUTIVO						
ORGÃO	04	SECRETARIA MUNICIPAL DE EDUCAÇÃO						
UNIDADE	00	SECRETARIA MUNICIPAL DE EDUCAÇÃO						
Aplicacao Programada		Proj/Ativ	Finalidade	Categoria	Detalhada	TotalGrupo	Total Categ.	Total Func.
			F.R. - C.A.					
AÇÕES FINANCIADAS COM RECURSOS DO QSE		12.361.0006.2070.0000						560.000,00
4	DESPESES DE CAPIT						50.000,00	
4	INVESTIMENTOS					50.000,00		
	EQUIPAMENTOS E MATERIAL PERMANENTE			4.4.90.52.00	50.000,00			
MANUTENÇÃO DO PDDE		12.361.0006.2079.0000						12.000,00
3	DESPESES CORREN						12.000,00	
3	OUTRAS DESPESES CORRENTES					12.000,00		
	MATERIAL DE CONSUMO			3.3.90.30.00	7.000,00			
	OUTROS SERVIÇOS DE TERCEIROS - PESSOA FÍSICA			3.3.90.36.00	2.000,00			
	OUTROS SERVIÇOS DE TERCEIROS - PESSOA JURÍDICA			3.3.90.39.00	3.000,00			
AMPLIAÇÃO DA EDUCAÇÃO EM TEMPO INTEGRAL		12.361.0006.2121.0000						260.000,00
3	DESPESES CORREN						200.000,00	
1	PESSOAL E ENCARGOS SOCIAIS					50.000,00		
	OUTRAS DESPESES VARIÁVEIS - PESSOAL CIVIL			3.1.90.16.00	50.000,00			
3	OUTRAS DESPESES CORRENTES					150.000,00		
	MATERIAL DE CONSUMO			3.3.90.30.00	50.000,00			
	OUTROS SERVIÇOS DE TERCEIROS - PESSOA FÍSICA			3.3.90.36.00	20.000,00			
	OUTROS SERVIÇOS DE TERCEIROS - PESSOA JURÍDICA			3.3.90.39.00	80.000,00			
4	DESPESES DE CAPIT						60.000,00	
4	INVESTIMENTOS					60.000,00		
	OBRAS E INSTALAÇÕES			4.4.90.51.00	40.000,00			
	EQUIPAMENTOS E MATERIAL PERMANENTE			4.4.90.52.00	20.000,00			
CONSTRUÇÃO, AMPL., REF. E EQUIPAR DE CRECHES MUNICIPAIS		12.365.0013.1042.0000						70.000,00
4	DESPESES DE CAPIT						70.000,00	
4	INVESTIMENTOS					70.000,00		
	OBRAS E INSTALAÇÕES			4.4.90.51.00	15.000,00			
	OBRAS E INSTALAÇÕES			4.4.90.51.00	20.000,00			
	OBRAS E INSTALAÇÕES			4.4.90.51.00	25.000,00			
	EQUIPAMENTOS E MATERIAL PERMANENTE			4.4.90.52.00	5.000,00			
	EQUIPAMENTOS E MATERIAL PERMANENTE			4.4.90.52.00	5.000,00			
MELHORIAS DA INFRAESTRUTURA DAS ESCOLAS PÚB. MUNICIPAIS - ED. INFANTIL		12.365.0013.1051.0000						10.000,00
4	DESPESES DE CAPIT						10.000,00	
4	INVESTIMENTOS					10.000,00		
	EQUIPAMENTOS E MATERIAL PERMANENTE			4.4.90.52.00	10.000,00			
MANUTENÇÃO DO PROGRAMA DE ALIMENTAÇÃO ESCOLAR		12.365.0013.2016.0000						85.000,00
3	DESPESES CORREN						85.000,00	
3	OUTRAS DESPESES CORRENTES					85.000,00		
	MATERIAL DE CONSUMO			3.3.90.30.00	85.000,00			
ENCARGOS COM A EDUCAÇÃO INFANTIL - PRÉ ESCOLA		12.365.0013.2081.0000						394.650,00
3	DESPESES CORREN						390.650,00	



PREFEITURA MUNICIPAL DE JUREMA

RUA PAULO RIBEIRO SOARES - CNPJ:01612585/0001-63

Orçamento Programa - Exercício de 2025

Página 8

QUADRO AUXILIAR DE DETALHAMENTO DA DESPESA

PODER	02	PODER EXECUTIVO
ORGÃO	04	SECRETARIA MUNICIPAL DE EDUCAÇÃO
UNIDADE	00	SECRETARIA MUNICIPAL DE EDUCAÇÃO

Aplicacao Programada	Proj/Ativ	Finalidade	Categoria	Detalhada	TotalGrupo	Total Categ.	Total Func.
F.R. - C.A.							
ENCARGOS COM A EDUCAÇÃO INFANTIL - PRÉ ESCOLA	12.365.0013.2081.0000						394.650,00
3	DESpesas Corren'					390.650,00	
1	PESSOAL E ENCARGOS SOCIAIS				87.000,00		
	VENCIMENTOS E VANTAGENS FIXAS - PESSOAL CIVIL		3.1.90.11.00	70.000,00			
	VENCIMENTOS E VANTAGENS FIXAS - PESSOAL CIVIL		3.1.90.11.00	2.000,00			
	CONTRIBUIÇÕES PATRONAIS		3.1.91.13.00	14.000,00			
	CONTRIBUIÇÕES PATRONAIS		3.1.91.13.00	1.000,00			
3	OUTRAS DESPESAS CORRENTES				303.650,00		
	DIÁRIAS - CIVIL		3.3.90.14.00	2.650,00			
	DIÁRIAS - CIVIL		3.3.90.14.00	1.000,00			
	MATERIAL DE CONSUMO		3.3.90.30.00	20.000,00			
	MATERIAL DE CONSUMO		3.3.90.30.00	100.000,00			
	OUTROS SERVIÇOS DE TERCEIROS - PESSOA FÍSICA		3.3.90.36.00	35.000,00			
	OUTROS SERVIÇOS DE TERCEIROS - PESSOA FÍSICA		3.3.90.36.00	30.000,00			
	OUTROS SERVIÇOS DE TERCEIROS - PESSOA JURÍDICA		3.3.90.39.00	15.000,00			
	OUTROS SERVIÇOS DE TERCEIROS - PESSOA JURÍDICA		3.3.90.39.00	100.000,00			
4	DESPESAS DE CAPIT					4.000,00	
4	INVESTIMENTOS				4.000,00		
	EQUIPAMENTOS E MATERIAL PERMANENTE		4.4.90.52.00	2.000,00			
	EQUIPAMENTOS E MATERIAL PERMANENTE		4.4.90.52.00	2.000,00			
ENCARGOS COM A EDUCAÇÃO INFANTIL - CRECHE	12.365.0013.2108.0000						116.000,00
3	DESpesas Corren'					111.000,00	
1	PESSOAL E ENCARGOS SOCIAIS				51.000,00		
	CONTRATAÇÃO POR TEMPO DETERMINADO		3.1.90.04.00	10.000,00			
	VENCIMENTOS E VANTAGENS FIXAS - PESSOAL CIVIL		3.1.90.11.00	30.000,00			
	OBRIGAÇÕES PATRONAIS		3.1.90.13.00	5.000,00			
	CONTRIBUIÇÕES PATRONAIS		3.1.91.13.00	6.000,00			
3	OUTRAS DESPESAS CORRENTES				60.000,00		
	MATERIAL DE CONSUMO		3.3.90.30.00	5.000,00			
	MATERIAL DE CONSUMO		3.3.90.30.00	5.000,00			
	OUTROS SERVIÇOS DE TERCEIROS - PESSOA FÍSICA		3.3.90.36.00	35.000,00			
	OUTROS SERVIÇOS DE TERCEIROS - PESSOA FÍSICA		3.3.90.36.00	5.000,00			
	OUTROS SERVIÇOS DE TERCEIROS - PESSOA JURÍDICA		3.3.90.39.00	5.000,00			
	OUTROS SERVIÇOS DE TERCEIROS - PESSOA JURÍDICA		3.3.90.39.00	5.000,00			
4	DESPESAS DE CAPIT					5.000,00	
4	INVESTIMENTOS				5.000,00		
	EQUIPAMENTOS E MATERIAL PERMANENTE		4.4.90.52.00	5.000,00			
MANUTENÇÃO DA OFERTA DA EDUCAÇÃO DE JOVENS E ADULTOS	12.366.0006.2080.0000						102.500,00
3	DESpesas Corren'					102.500,00	
1	PESSOAL E ENCARGOS SOCIAIS				47.500,00		
	VENCIMENTOS E VANTAGENS FIXAS - PESSOAL CIVIL		3.1.90.11.00	35.000,00			
	OBRIGAÇÕES PATRONAIS		3.1.90.13.00	7.000,00			
	DESPESAS DE EXERCÍCIOS ANTERIORES		3.1.90.92.00	5.500,00			
3	OUTRAS DESPESAS CORRENTES				55.000,00		
	MATERIAL DE CONSUMO		3.3.90.30.00	10.000,00			
	OUTROS SERVIÇOS DE TERCEIROS - PESSOA FÍSICA		3.3.90.36.00	35.000,00			
	OUTROS SERVIÇOS DE TERCEIROS - PESSOA JURÍDICA		3.3.90.39.00	10.000,00			

PREFEITURA MUNICIPAL DE JUREMA
 RUA PAULO RIBEIRO SOARES - CNPJ:01612585/0001-63

Orçamento Programa - Exercício de 2025

Página 9

QUADRO AUXILIAR DE DETALHAMENTO DA DESPESA

PODER	02	PODER EXECUTIVO
ORGÃO	04	SECRETARIA MUNICIPAL DE EDUCAÇÃO
UNIDADE	00	SECRETARIA MUNICIPAL DE EDUCAÇÃO

Aplicacao Programada	Proj/Ativ	Finalidade	Categoria	Detalhada	TotalGrupo	Total Categ.	Total Func.
		F.R. - C.A.					
MANUTENÇÃO DA OFERTA DA EDUCAÇÃO DE JOVENS E ADULTOS	12.366.0006.2080.0000						102.500,00
TOTAL							4.883.150,00

PREFEITURA MUNICIPAL DE JUREMA
 RUA PAULO RIBEIRO SOARES - CNPJ:01612585/0001-63

Orçamento Programa - Exercício de 2025

Página 10

QUADRO AUXILIAR DE DETALHAMENTO DA DESPESA

PODER	02	PODER EXECUTIVO
ORGÃO	04	SECRETARIA MUNICIPAL DE EDUCAÇÃO
UNIDADE	01	FUNDEB

Aplicacao Programada	Proj/Ativ	Finalidade	Categoria	Detalhada	TotalGrupo	Total Categ.	Total Func.
		F.R. - C.A.					
REFORMA, AMPL. E MELHORIA DE UNIDADES ESCOLARES DO ENSINO FUNDAMENTAL	12.361.0006.1008.0000						550.000,00
4 DESPESAS DE CAPIT						550.000,00	
4 INVESTIMENTOS					550.000,00		
OBRAS E INSTALAÇÕES			4.4.90.51.00	250.000,00			
OBRAS E INSTALAÇÕES			4.4.90.51.00	250.000,00			
OBRAS E INSTALAÇÕES			4.4.90.51.00	50.000,00			
AQUISIÇÃO DE EQUIPAMENTOS NECESSÁRIOS AO ENSINO FUNDAMENTAL	12.361.0006.1061.0000						250.000,00
4 DESPESAS DE CAPIT						250.000,00	
4 INVESTIMENTOS					250.000,00		
EQUIPAMENTOS E MATERIAL PERMANENTE			4.4.90.52.00	150.000,00			
EQUIPAMENTOS E MATERIAL PERMANENTE			4.4.90.52.00	50.000,00			
EQUIPAMENTOS E MATERIAL PERMANENTE			4.4.90.52.00	50.000,00			
MANUT. E MELHORIA DO ENSINO FUNDAMENTAL - FUNDEB 70	12.361.0006.2020.0000						6.325.000,00
3 DESPESAS CORREN						6.325.000,00	
1 PESSOAL E ENCARGOS SOCIAIS					6.325.000,00		
CONTRATAÇÃO POR TEMPO DETERMINADO			3.1.90.04.00	100.000,00			
VENCIMENTOS E VANTAGENS FIXAS - PESSOAL CIVIL			3.1.90.11.00	3.200.000,00			
VENCIMENTOS E VANTAGENS FIXAS - PESSOAL CIVIL			3.1.90.11.00	1.700.000,00			
VENCIMENTOS E VANTAGENS FIXAS - PESSOAL CIVIL			3.1.90.11.00	250.000,00			
OUTRAS DESPESAS VARIÁVEIS - PESSOAL CIVIL			3.1.90.16.00	150.000,00			
CONTRIBUIÇÕES PATRONAIS			3.1.91.13.00	900.000,00			
CONTRIBUIÇÕES PATRONAIS			3.1.91.13.00	25.000,00			
MANUT. E MELHORIA DO ENSINO FUNDAMENTAL - OUTRAS DESPESAS	12.361.0006.2022.0000						984.000,00
3 DESPESAS CORREN						984.000,00	
1 PESSOAL E ENCARGOS SOCIAIS					100.000,00		
CONTRATAÇÃO POR TEMPO DETERMINADO			3.1.90.04.00	30.000,00			
VENCIMENTOS E VANTAGENS FIXAS - PESSOAL CIVIL			3.1.90.11.00	50.000,00			
OBRIGAÇÕES PATRONAIS			3.1.90.13.00	6.000,00			
INDENIZAÇÕES E RESTITUIÇÕES TRABALHISTAS			3.1.90.94.00	2.000,00			
CONTRIBUIÇÕES PATRONAIS			3.1.91.13.00	12.000,00			



PREFEITURA MUNICIPAL DE JUREMA

RUA PAULO RIBEIRO SOARES - CNPJ:01612585/0001-63

Orçamento Programa - Exercício de 2025

Página 11

QUADRO AUXILIAR DE DETALHAMENTO DA DESPESA

PODER	02	PODER EXECUTIVO
ORGÃO	04	SECRETARIA MUNICIPAL DE EDUCAÇÃO
UNIDADE	01	FUNDEB

Aplicacao Programada	Proj/Ativ	Finalidade	Categoria	Detalhada	TotalGrupo	Total Categ.	Total Func.
F.R. - C.A.							
MANUT. E MELHORIA DO ENSINO FUNDAMENTAL - OUTRAS DESPESAS	12.361.0006.2022.0000						984.000,00
3 DESPESAS CORREN'						984.000,00	
3 OUTRAS DESPESAS CORRENTES					884.000,00		
OUTROS BENEFÍCIOS ASSISTENCIAIS DO SERVIDOR E DO MILIT			3.3.90.08.00	5.000,00			
DIÁRIAS - CIVIL			3.3.90.14.00	25.000,00			
DIÁRIAS - CIVIL			3.3.90.14.00	2.000,00			
MATERIAL DE CONSUMO			3.3.90.30.00	250.000,00			
MATERIAL DE CONSUMO			3.3.90.30.00	100.000,00			
MATERIAL DE CONSUMO			3.3.90.30.00	30.000,00			
OUTROS SERVIÇOS DE TERCEIROS - PESSOA FÍSICA			3.3.90.36.00	30.000,00			
OUTROS SERVIÇOS DE TERCEIROS - PESSOA FÍSICA			3.3.90.36.00	5.000,00			
OUTROS SERVIÇOS DE TERCEIROS - PESSOA FÍSICA			3.3.90.36.00	15.000,00			
OUTROS SERVIÇOS DE TERCEIROS - PESSOA JURÍDICA			3.3.90.39.00	300.000,00			
OUTROS SERVIÇOS DE TERCEIROS - PESSOA JURÍDICA			3.3.90.39.00	50.000,00			
OUTROS SERVIÇOS DE TERCEIROS - PESSOA JURÍDICA			3.3.90.39.00	28.000,00			
SERVIÇOS DE TECNOLOGIA DA INFORMAÇÃO E COMUNICAÇÃO			3.3.90.40.00	40.000,00			
OBRIGAÇÕES TRIBUTÁRIAS E CONTRIBUTIVAS			3.3.90.47.00	2.000,00			
INDENIZAÇÕES E RESTITUIÇÕES			3.3.90.93.00	2.000,00			
REFORMA, AMPL. E MELHORIA DE UNIDADES ESCOLARES ED. INFANTIL - CRECHE	12.365.0013.1059.0000						200.000,00
4 DESPESAS DE CAPIT						200.000,00	
4 INVESTIMENTOS					200.000,00		
OBRAS E INSTALAÇÕES			4.4.90.51.00	50.000,00			
OBRAS E INSTALAÇÕES			4.4.90.51.00	150.000,00			
REFORMA, AMPL. E MELHORIA DE UNIDADES ESCOLARES ED. INFANTIL - PRÉ-ESCOLA	12.365.0013.1060.0000						400.000,00
4 DESPESAS DE CAPIT						400.000,00	
4 INVESTIMENTOS					400.000,00		
OBRAS E INSTALAÇÕES			4.4.90.51.00	50.000,00			
OBRAS E INSTALAÇÕES			4.4.90.51.00	350.000,00			
AQUISIÇÃO DE EQUIPAMENTOS NECESSÁRIOS A ED. INFANTIL - CRECHE	12.365.0013.1062.0000						120.000,00
4 DESPESAS DE CAPIT						120.000,00	
4 INVESTIMENTOS					120.000,00		
EQUIPAMENTOS E MATERIAL PERMANENTE			4.4.90.52.00	20.000,00			
EQUIPAMENTOS E MATERIAL PERMANENTE			4.4.90.52.00	100.000,00			
AQUISIÇÃO DE EQUIPAMENTOS NECESSÁRIOS A ED. INFANTIL - PRÉ-ESCOLA	12.365.0013.1063.0000						20.000,00
4 DESPESAS DE CAPIT						20.000,00	
4 INVESTIMENTOS					20.000,00		
EQUIPAMENTOS E MATERIAL PERMANENTE			4.4.90.52.00	20.000,00			
MANUT. E MELHORIA DO ENSINO INFANTIL - CHECHE FUNDEB 70	12.365.0013.2021.0000						325.000,00
3 DESPESAS CORREN'						325.000,00	

**PREFEITURA MUNICIPAL DE JUREMA**

RUA PAULO RIBEIRO SOARES - CNPJ:01612585/0001-63

Orçamento Programa - Exercício de 2025

Página 12

QUADRO AUXILIAR DE DETALHAMENTO DA DESPESA

PODER	02	PODER EXECUTIVO					
ORGÃO	04	SECRETARIA MUNICIPAL DE EDUCAÇÃO					
UNIDADE	01	FUNDEB					
Aplicacao Programada	Proj/Ativ	Finalidade	Categoria	Detalhada	TotalGrupo	Total Categ.	Total Func.
		F.R. - C.A.					
MANUT. E MELHORIA DO ENSINO INFANTIL - CHECHE		12.365.0013.2021.0000					325.000,00
FUNDEB 70							
3	DESPESAS CORREN					325.000,00	
1	PESSOAL E ENCARGOS SOCIAIS				325.000,00		
	VENCIMENTOS E VANTAGENS FIXAS - PESSOAL CIVIL		3.1.90.11.00	150.000,00			
	VENCIMENTOS E VANTAGENS FIXAS - PESSOAL CIVIL		3.1.90.11.00	100.000,00			
	CONTRIBUIÇÕES PATRONAIS		3.1.91.13.00	50.000,00			
	CONTRIBUIÇÕES PATRONAIS		3.1.91.13.00	25.000,00			
MANUT. E MELHORIA DO ENSINO INFANTIL - PRÉ		12.365.0013.2024.0000					262.000,00
ESCOLA - OUTRAS DESPESAS							
3	DESPESAS CORREN					262.000,00	
1	PESSOAL E ENCARGOS SOCIAIS				40.000,00		
	VENCIMENTOS E VANTAGENS FIXAS - PESSOAL CIVIL		3.1.90.11.00	30.000,00			
	CONTRIBUIÇÕES PATRONAIS		3.1.91.13.00	10.000,00			
3	OUTRAS DESPESAS CORRENTES				222.000,00		
	DIÁRIAS - CIVIL		3.3.90.14.00	1.100,00			
	MATERIAL DE CONSUMO		3.3.90.30.00	6.000,00			
	MATERIAL DE CONSUMO		3.3.90.30.00	50.000,00			
	MATERIAL DE CONSUMO		3.3.90.30.00	20.000,00			
	OUTROS SERVIÇOS DE TERCEIROS - PESSOA FÍSICA		3.3.90.36.00	4.400,00			
	OUTROS SERVIÇOS DE TERCEIROS - PESSOA FÍSICA		3.3.90.36.00	6.500,00			
	OUTROS SERVIÇOS DE TERCEIROS - PESSOA FÍSICA		3.3.90.36.00	10.000,00			
	OUTROS SERVIÇOS DE TERCEIROS - PESSOA JURÍDICA		3.3.90.39.00	4.000,00			
	OUTROS SERVIÇOS DE TERCEIROS - PESSOA JURÍDICA		3.3.90.39.00	100.000,00			
	OUTROS SERVIÇOS DE TERCEIROS - PESSOA JURÍDICA		3.3.90.39.00	20.000,00			
MANUT. E MELHORIA DO ENSINO INFANTIL -		12.365.0013.2102.0000					1.840.000,00
PRÉ-ESCOLA FUNDEB 70							
3	DESPESAS CORREN					1.840.000,00	
1	PESSOAL E ENCARGOS SOCIAIS				1.840.000,00		
	VENCIMENTOS E VANTAGENS FIXAS - PESSOAL CIVIL		3.1.90.11.00	150.000,00			
	VENCIMENTOS E VANTAGENS FIXAS - PESSOAL CIVIL		3.1.90.11.00	250.000,00			
	VENCIMENTOS E VANTAGENS FIXAS - PESSOAL CIVIL		3.1.90.11.00	1.100.000,00			
	CONTRIBUIÇÕES PATRONAIS		3.1.91.13.00	40.000,00			
	CONTRIBUIÇÕES PATRONAIS		3.1.91.13.00	25.000,00			
	CONTRIBUIÇÕES PATRONAIS		3.1.91.13.00	275.000,00			
MANUT. E MELHORIA DO ENSINO INFANTIL - CRECHE -		12.365.0013.2103.0000					125.000,00
OUTRAS DESPESAS							
3	DESPESAS CORREN					125.000,00	
1	PESSOAL E ENCARGOS SOCIAIS				40.000,00		
	VENCIMENTOS E VANTAGENS FIXAS - PESSOAL CIVIL		3.1.90.11.00	30.000,00			
	CONTRIBUIÇÕES PATRONAIS		3.1.91.13.00	10.000,00			



PREFEITURA MUNICIPAL DE JUREMA

RUA PAULO RIBEIRO SOARES - CNPJ:01612585/0001-63

Orçamento Programa - Exercício de 2025

Página 13

QUADRO AUXILIAR DE DETALHAMENTO DA DESPESA

PODER	02	PODER EXECUTIVO
ORGÃO	04	SECRETARIA MUNICIPAL DE EDUCAÇÃO
UNIDADE	01	FUNDEB

Aplicacao Programada	Proj/Ativ	Finalidade	Categoria	Detalhada	TotalGrupo	Total Categ.	Total Func.
F.R. - C.A.							
MANUT. E MELHORIA DO ENSINO INFANTIL - CRECHE - 12.365.0013.2103.0000							125.000,00
OUTRAS DESPESAS							
3 DESPESAS CORREN'						125.000,00	
3 OUTRAS DESPESAS CORRENTES					85.000,00		
DIÁRIAS - CIVIL			3.3.90.14.00	1.000,00			
DIÁRIAS - CIVIL			3.3.90.14.00	2.000,00			
MATERIAL DE CONSUMO			3.3.90.30.00	5.000,00			
MATERIAL DE CONSUMO			3.3.90.30.00	30.000,00			
OUTROS SERVIÇOS DE TERCEIROS - PESSOA FÍSICA			3.3.90.36.00	2.000,00			
OUTROS SERVIÇOS DE TERCEIROS - PESSOA FÍSICA			3.3.90.36.00	15.000,00			
OUTROS SERVIÇOS DE TERCEIROS - PESSOA JURÍDICA			3.3.90.39.00	2.000,00			
OUTROS SERVIÇOS DE TERCEIROS - PESSOA JURÍDICA			3.3.90.39.00	28.000,00			
PROG. AP. SIST. ENS. P/ ATD EDUC. JOV. E ADULTOS - 12.366.0006.2019.0000							60.000,00
FUNDEB 70							
3 DESPESAS CORREN'						60.000,00	
1 PESSOAL E ENCARGOS SOCIAIS					60.000,00		
VENCIMENTOS E VANTAGENS FIXAS - PESSOAL CIVIL			3.1.90.11.00	50.000,00			
CONTRIBUIÇÕES PATRONAIS			3.1.91.13.00	10.000,00			
PROG. AP SIST ENSI P/ ATD JOV E ADULTOS - OUT - 12.366.0006.2023.0000							35.500,00
DESAPESAS							
3 DESPESAS CORREN'						31.500,00	
1 PESSOAL E ENCARGOS SOCIAIS					17.000,00		
VENCIMENTOS E VANTAGENS FIXAS - PESSOAL CIVIL			3.1.90.11.00	15.000,00			
CONTRIBUIÇÕES PATRONAIS			3.1.91.13.00	2.000,00			
3 OUTRAS DESPESAS CORRENTES					14.500,00		
DIÁRIAS - CIVIL			3.3.90.14.00	1.500,00			
MATERIAL DE CONSUMO			3.3.90.30.00	4.000,00			
OUTROS SERVIÇOS DE TERCEIROS - PESSOA FÍSICA			3.3.90.36.00	5.000,00			
OUTROS SERVIÇOS DE TERCEIROS - PESSOA JURÍDICA			3.3.90.39.00	4.000,00			
4 DESPESAS DE CAPIT						4.000,00	
4 INVESTIMENTOS					4.000,00		
EQUIPAMENTOS E MATERIAL PERMANENTE			4.4.90.52.00	4.000,00			
MANUT. E MELHORIA DA EDUCAÇÃO ESPECIAL - 12.367.0006.2104.0000							113.500,00
FUNDEB 70							
3 DESPESAS CORREN'						113.500,00	
1 PESSOAL E ENCARGOS SOCIAIS					113.500,00		
VENCIMENTOS E VANTAGENS FIXAS - PESSOAL CIVIL			3.1.90.11.00	60.000,00			
VENCIMENTOS E VANTAGENS FIXAS - PESSOAL CIVIL			3.1.90.11.00	30.000,00			
CONTRIBUIÇÕES PATRONAIS			3.1.91.13.00	15.000,00			
CONTRIBUIÇÕES PATRONAIS			3.1.91.13.00	8.500,00			
TOTAL							11.610.000,00

**PREFEITURA MUNICIPAL DE JUREMA**

RUA PAULO RIBEIRO SOARES - CNPJ:01612585/0001-63

Orçamento Programa - Exercício de 2025

Página 14

QUADRO AUXILIAR DE DETALHAMENTO DA DESPESA

PODER	02	PODER EXECUTIVO					
ORGÃO	05	SECRETARIA MUNICIPAL DE SAÚDE E SANEAMENTO					
UNIDADE	00	SECRETARIA MUNICIPAL DE SAÚDE E SANEAMENTO					
Aplicação Programada		Proj/Ativ	Finalidade	Categoria	Detalhada	Total Grupo	Total Categ. Total Func.
			F.R. - C.A.				
MANUTENÇÃO DA SECRETARIA MUN. DE SAÚDE E SANEAMENTO		04.122.0016.2098.0000					34.000,00
3	DESPESAS CORREN						34.000,00
1	PESSOAL E ENCARGOS SOCIAIS					15.000,00	
	CONTRATAÇÃO POR TEMPO DETERMINADO			3.1.90.04.00	5.000,00		
	VENCIMENTOS E VANTAGENS FIXAS - PESSOAL CIVIL			3.1.90.11.00	10.000,00		
3	OUTRAS DESPESAS CORRENTES					19.000,00	
	MATERIAL DE CONSUMO			3.3.90.30.00	2.000,00		
	MATERIAL DE CONSUMO			3.3.90.30.00	10.000,00		
	OUTROS SERVIÇOS DE TERCEIROS - PESSOA JURÍDICA			3.3.90.39.00	2.000,00		
	OUTROS SERVIÇOS DE TERCEIROS - PESSOA JURÍDICA			3.3.90.39.00	5.000,00		
IMPLEMENTAÇÃO DE MELHORIA SANITÁRIA DOMICILIARES		17.511.0009.1048.0000					510.000,00
4	DESPESAS DE CAPIT						510.000,00
4	INVESTIMENTOS					510.000,00	
	OBRAS E INSTALAÇÕES			4.4.90.51.00	10.000,00		
	OBRAS E INSTALAÇÕES			4.4.90.51.00	500.000,00		
CONSTRUÇÃO DE ATERRO SANITARIO		17.512.0009.1025.0000					35.000,00
4	DESPESAS DE CAPIT						35.000,00
4	INVESTIMENTOS					35.000,00	
	OBRAS E INSTALAÇÕES			4.4.90.51.00	5.000,00		
	OBRAS E INSTALAÇÕES			4.4.90.51.00	30.000,00		
IMPLANTAÇÃO DE ESGOTAMENTO SANITÁRIO		17.512.0009.1064.0000					15.000,00
4	DESPESAS DE CAPIT						15.000,00
4	INVESTIMENTOS					15.000,00	
	OBRAS E INSTALAÇÕES			4.4.90.51.00	5.000,00		
	OBRAS E INSTALAÇÕES			4.4.90.51.00	10.000,00		
IMPLANTAÇÃO DE DRENAGEM DE ÁGUAS PLUVIAIS		17.512.0009.1065.0000					20.000,00
4	DESPESAS DE CAPIT						20.000,00
4	INVESTIMENTOS					20.000,00	
	OBRAS E INSTALAÇÕES			4.4.90.51.00	10.000,00		
	OBRAS E INSTALAÇÕES			4.4.90.51.00	10.000,00		
TOTAL							614.000,00



PREFEITURA MUNICIPAL DE JUREMA

RUA PAULO RIBEIRO SOARES - CNPJ:01612585/0001-63

Orçamento Programa - Exercício de 2025

Página 15

QUADRO AUXILIAR DE DETALHAMENTO DA DESPESA

PODER	02	PODER EXECUTIVO
ORGÃO	05	SECRETARIA MUNICIPAL DE SAÚDE E SANEAMENTO
UNIDADE	01	FUNDO MUNICIPAL DE SAÚDE

Aplicacao Programada	Proj/Ativ	Finalidade	Categoria	Detalhada	TotalGrupo	Total Categ.	Total Func.
F.R. - C.A.							
TRANSFORMAÇÃO DIGITAL NO SUS	10.126.0016.2120.0000						65.000,00
3 DESPESAS CORREN						65.000,00	
3 OUTRAS DESPESAS CORRENTES					65.000,00		
DIÁRIAS - CIVIL			3.3.90.14.00	5.000,00			
MATERIAL DE CONSUMO			3.3.90.30.00	20.000,00			
OUTROS SERVIÇOS DE TERCEIROS - PESSOA FÍSICA			3.3.90.36.00	10.000,00			
OUTROS SERVIÇOS DE TERCEIROS - PESSOA JURÍDICA			3.3.90.39.00	30.000,00			
CONSTRUIR E EQUIPAR ACADEMIA DA SAÚDE	10.301.0016.1005.0000						120.880,00
4 DESPESAS DE CAPIT						120.880,00	
4 INVESTIMENTOS					120.880,00		
OBRAS E INSTALAÇÕES			4.4.90.51.00	20.000,00			
OBRAS E INSTALAÇÕES			4.4.90.51.00	20.000,00			
OBRAS E INSTALAÇÕES			4.4.90.51.00	20.000,00			
OBRAS E INSTALAÇÕES			4.4.90.51.00	22.880,00			
EQUIPAMENTOS E MATERIAL PERMANENTE			4.4.90.52.00	20.000,00			
EQUIPAMENTOS E MATERIAL PERMANENTE			4.4.90.52.00	18.000,00			
CONSTRUIR E EQUIPAR CONSULTÓRIO ODONTOLÓGICO	10.301.0016.1007.0000						73.950,00
4 DESPESAS DE CAPIT						73.950,00	
4 INVESTIMENTOS					73.950,00		
OBRAS E INSTALAÇÕES			4.4.90.51.00	20.000,00			
OBRAS E INSTALAÇÕES			4.4.90.51.00	18.950,00			
EQUIPAMENTOS E MATERIAL PERMANENTE			4.4.90.52.00	20.000,00			
EQUIPAMENTOS E MATERIAL PERMANENTE			4.4.90.52.00	15.000,00			
CONSTR. AMPL., REF. E EQUIP. DE UNIDADES DE SAÚDE	10.301.0016.1009.0000						365.760,00
3 DESPESAS CORREN						150.000,00	
3 OUTRAS DESPESAS CORRENTES					150.000,00		
OUTROS SERVIÇOS DE TERCEIROS - PESSOA JURÍDICA			3.3.90.39.00	150.000,00			
4 DESPESAS DE CAPIT						215.760,00	
4 INVESTIMENTOS					215.760,00		
OBRAS E INSTALAÇÕES			4.4.90.51.00	100.000,00			
OBRAS E INSTALAÇÕES			4.4.90.51.00	20.000,00			
OBRAS E INSTALAÇÕES			4.4.90.51.00	22.880,00			
EQUIPAMENTOS E MATERIAL PERMANENTE			4.4.90.52.00	30.000,00			
EQUIPAMENTOS E MATERIAL PERMANENTE			4.4.90.52.00	20.000,00			
EQUIPAMENTOS E MATERIAL PERMANENTE			4.4.90.52.00	22.880,00			
AQUISIÇÃO DE VEICULO P/ SERVIÇOS DE SAÚDE	10.301.0016.1010.0000						107.880,00
4 DESPESAS DE CAPIT						107.880,00	
4 INVESTIMENTOS					107.880,00		
EQUIPAMENTOS E MATERIAL PERMANENTE			4.4.90.52.00	25.000,00			
EQUIPAMENTOS E MATERIAL PERMANENTE			4.4.90.52.00	25.000,00			
EQUIPAMENTOS E MATERIAL PERMANENTE			4.4.90.52.00	35.000,00			
EQUIPAMENTOS E MATERIAL PERMANENTE			4.4.90.52.00	22.880,00			
AQUISIÇÃO DE EQUIPAMENTOS PARA SEC. SAÚDE	10.301.0016.1043.0000						67.880,00

**PREFEITURA MUNICIPAL DE JUREMA**

RUA PAULO RIBEIRO SOARES - CNPJ:01612585/0001-63

Orçamento Programa - Exercício de 2025

Página 16

QUADRO AUXILIAR DE DETALHAMENTO DA DESPESA

PODER	02	PODER EXECUTIVO					
ORGÃO	05	SECRETARIA MUNICIPAL DE SAÚDE E SANEAMENTO					
UNIDADE	01	FUNDO MUNICIPAL DE SAÚDE					
Aplicacao Programada	Proj/Ativ	Finalidade	Categoria	Detalhada	TotalGrupo	Total Categ.	Total Func.
		F.R. - C.A.					
AQUISIÇÃO DE EQUIPAMENTOS PARA SEC. SAÚDE	10.301.0016.1043.0000						67.880,00
4 DESPESAS DE CAPIT						67.880,00	
4 INVESTIMENTOS					67.880,00		
EQUIPAMENTOS E MATERIAL PERMANENTE			4.4.90.52.00	35.000,00			
EQUIPAMENTOS E MATERIAL PERMANENTE			4.4.90.52.00	10.000,00			
EQUIPAMENTOS E MATERIAL PERMANENTE			4.4.90.52.00	22.880,00			
MANUTENÇÃO DAS AÇÕES E SERVIÇOS PÚBLICOS DE SAÚDE	10.301.0016.2027.0000						4.205.100,00
3 DESPESAS CORREN						4.170.100,00	
1 PESSOAL E ENCARGOS SOCIAIS					1.745.000,00		
CONTRATAÇÃO POR TEMPO DETERMINADO			3.1.90.04.00	180.000,00			
CONTRATAÇÃO POR TEMPO DETERMINADO			3.1.90.04.00	65.000,00			
VENCIMENTOS E VANTAGENS FIXAS - PESSOAL CIVIL			3.1.90.11.00	720.000,00			
VENCIMENTOS E VANTAGENS FIXAS - PESSOAL CIVIL			3.1.90.11.00	90.000,00			
VENCIMENTOS E VANTAGENS FIXAS - PESSOAL CIVIL			3.1.90.11.00	355.000,00			
OBRIGAÇÕES PATRONAIS			3.1.90.13.00	100.000,00			
OBRIGAÇÕES PATRONAIS			3.1.90.13.00	35.000,00			
SENTENÇAS JUDICIAIS			3.1.90.91.00	50.000,00			
DESPESAS DE EXERCÍCIOS ANTERIORES			3.1.90.92.00	5.000,00			
INDENIZAÇÕES E RESTITUIÇÕES TRABALHISTAS			3.1.90.94.00	5.000,00			
INDENIZAÇÕES E RESTITUIÇÕES TRABALHISTAS			3.1.90.94.00	20.000,00			
CONTRIBUIÇÕES PATRONAIS			3.1.91.13.00	70.000,00			
CONTRIBUIÇÕES PATRONAIS			3.1.91.13.00	50.000,00			
3 OUTRAS DESPESAS CORRENTES					2.425.100,00		
OUTROS BENEFÍCIOS ASSISTENCIAIS DO SERVIDOR E DO MILIT			3.3.90.08.00	5.000,00			
OUTROS BENEFÍCIOS ASSISTENCIAIS DO SERVIDOR E DO MILIT			3.3.90.08.00	6.000,00			
DIÁRIAS - CIVIL			3.3.90.14.00	25.000,00			
DIÁRIAS - CIVIL			3.3.90.14.00	5.000,00			
MATERIAL DE CONSUMO			3.3.90.30.00	280.000,00			
MATERIAL DE CONSUMO			3.3.90.30.00	600.000,00			
MATERIAL DE CONSUMO			3.3.90.30.00	75.000,00			
MATERIAL, BEM OU SERVIÇO PARA DISTRIBUIÇÃO GRATUITA			3.3.90.32.00	5.000,00			
MATERIAL, BEM OU SERVIÇO PARA DISTRIBUIÇÃO GRATUITA			3.3.90.32.00	5.000,00			
OUTRAS DESPESAS DE PESSOAL DECORRENTES DE CONTRAT			3.3.90.34.00	20.000,00			
OUTROS SERVIÇOS DE TERCEIROS - PESSOA FÍSICA			3.3.90.36.00	150.000,00			
OUTROS SERVIÇOS DE TERCEIROS - PESSOA FÍSICA			3.3.90.36.00	50.000,00			
OUTROS SERVIÇOS DE TERCEIROS - PESSOA JURÍDICA			3.3.90.39.00	550.000,00			
OUTROS SERVIÇOS DE TERCEIROS - PESSOA JURÍDICA			3.3.90.39.00	500.000,00			
OUTROS SERVIÇOS DE TERCEIROS - PESSOA JURÍDICA			3.3.90.39.00	75.000,00			
SERVIÇOS DE TECNOLOGIA DA INFORMAÇÃO E COMUNICAÇÃO			3.3.90.40.00	10.000,00			
SERVIÇOS DE TECNOLOGIA DA INFORMAÇÃO E COMUNICAÇÃO			3.3.90.40.00	10.000,00			
OBRIGAÇÕES TRIBUTÁRIAS E CONTRIBUTIVAS			3.3.90.47.00	5.000,00			
OBRIGAÇÕES TRIBUTÁRIAS E CONTRIBUTIVAS			3.3.90.47.00	10.000,00			
OUTROS AUXÍLIOS FINANCEIROS A PESSOAS FÍSICAS			3.3.90.48.00	20.000,00			
DESPESAS DE EXERCÍCIOS ANTERIORES			3.3.90.92.00	10.000,00			
DESPESAS DE EXERCÍCIOS ANTERIORES			3.3.90.92.00	6.000,00			
INDENIZAÇÕES E RESTITUIÇÕES			3.3.90.93.00	2.000,00			
INDENIZAÇÕES E RESTITUIÇÕES			3.3.90.93.00	1.100,00			
4 DESPESAS DE CAPIT							35.000,00



PREFEITURA MUNICIPAL DE JUREMA

RUA PAULO RIBEIRO SOARES - CNPJ:01612585/0001-63

Orçamento Programa - Exercício de 2025

Página 17

QUADRO AUXILIAR DE DETALHAMENTO DA DESPESA

PODER	02	PODER EXECUTIVO
ORGÃO	05	SECRETARIA MUNICIPAL DE SAÚDE E SANEAMENTO
UNIDADE	01	FUNDO MUNICIPAL DE SAÚDE

Aplicacao Programada	Proj/Ativ	Finalidade	Categoria	Detalhada	TotalGrupo	Total Categ.	Total Func.
F.R. - C.A.							
MANUTENÇÃO DAS AÇÕES E SERVIÇOS PÚBLICOS DE SAÚDE	10.301.0016.2027.0000						4.205.100,00
4	DESpesas DE CAPIT					35.000,00	
4	INVESTIMENTOS				35.000,00		
	EQUIPAMENTOS E MATERIAL PERMANENTE		4.4.90.52.00	20.000,00			
	EQUIPAMENTOS E MATERIAL PERMANENTE		4.4.90.52.00	15.000,00			
MANUTENÇÃO EQUIPE DE SAÚDE DA FAMÍLIA-eSF	10.301.0016.2028.0000						678.500,00
3	DESpesas CORREN					678.500,00	
1	PESSOAL E ENCARGOS SOCIAIS				661.500,00		
	CONTRATAÇÃO POR TEMPO DETERMINADO		3.1.90.04.00	8.500,00			
	VENCIMENTOS E VANTAGENS FIXAS - PESSOAL CIVIL		3.1.90.11.00	500.000,00			
	OBRIGAÇÕES PATRONAIS		3.1.90.13.00	2.000,00			
	OUTRAS DESPESAS VARIÁVEIS - PESSOAL CIVIL		3.1.90.16.00	1.000,00			
	INDENIZAÇÕES E RESTITUIÇÕES TRABALHISTAS		3.1.90.94.00	65.000,00			
	CONTRIBUIÇÕES PATRONAIS		3.1.91.13.00	85.000,00			
3	OUTRAS DESPESAS CORRENTES				17.000,00		
	OUTROS BENEFÍCIOS ASSISTENCIAIS DO SERVIDOR E DO MILIT		3.3.90.08.00	2.000,00			
	DIÁRIAS - CIVIL		3.3.90.14.00	5.000,00			
	OUTROS SERVIÇOS DE TERCEIROS - PESSOA FÍSICA		3.3.90.36.00	10.000,00			
MANUTENÇÃO DA ATENÇÃO À SAÚDE BUCAL	10.301.0016.2029.0000						292.700,00
3	DESpesas CORREN					292.700,00	
1	PESSOAL E ENCARGOS SOCIAIS				260.000,00		
	CONTRATAÇÃO POR TEMPO DETERMINADO		3.1.90.04.00	50.000,00			
	VENCIMENTOS E VANTAGENS FIXAS - PESSOAL CIVIL		3.1.90.11.00	150.000,00			
	INDENIZAÇÕES E RESTITUIÇÕES TRABALHISTAS		3.1.90.94.00	40.000,00			
	CONTRIBUIÇÕES PATRONAIS		3.1.91.13.00	20.000,00			
3	OUTRAS DESPESAS CORRENTES				32.700,00		
	DIÁRIAS - CIVIL		3.3.90.14.00	2.500,00			
	MATERIAL DE CONSUMO		3.3.90.30.00	20.000,00			
	OUTROS SERVIÇOS DE TERCEIROS - PESSOA FÍSICA		3.3.90.36.00	8.000,00			
	OUTROS SERVIÇOS DE TERCEIROS - PESSOA JURÍDICA		3.3.90.39.00	2.200,00			
PROGRAMA AGENTES COMUNITÁRIOS DE SAÚDE - PACS	10.301.0016.2030.0000						487.000,00
3	DESpesas CORREN					487.000,00	
1	PESSOAL E ENCARGOS SOCIAIS				470.000,00		
	VENCIMENTOS E VANTAGENS FIXAS - PESSOAL CIVIL		3.1.90.11.00	150.000,00			
	VENCIMENTOS E VANTAGENS FIXAS - PESSOAL CIVIL		3.1.90.11.00	250.000,00			
	INDENIZAÇÕES E RESTITUIÇÕES TRABALHISTAS		3.1.90.94.00	20.000,00			
	CONTRIBUIÇÕES PATRONAIS		3.1.91.13.00	30.000,00			
	CONTRIBUIÇÕES PATRONAIS		3.1.91.13.00	20.000,00			
3	OUTRAS DESPESAS CORRENTES				17.000,00		
	OUTROS BENEFÍCIOS ASSISTENCIAIS DO SERVIDOR E DO MILIT		3.3.90.08.00	2.000,00			
	MATERIAL DE CONSUMO		3.3.90.30.00	5.000,00			
	OUTROS SERVIÇOS DE TERCEIROS - PESSOA FÍSICA		3.3.90.36.00	5.000,00			
	OUTROS SERVIÇOS DE TERCEIROS - PESSOA JURÍDICA		3.3.90.39.00	5.000,00			
MANUTENÇÃO DO PROGRAMA CO-FINANCIAMENTO	10.301.0016.2035.0000						165.000,00
3	DESpesas CORREN					154.000,00	

**PREFEITURA MUNICIPAL DE JUREMA**

RUA PAULO RIBEIRO SOARES - CNPJ:01612585/0001-63

Orçamento Programa - Exercício de 2025

Página 18

QUADRO AUXILIAR DE DETALHAMENTO DA DESPESA

PODER	02	PODER EXECUTIVO
ORGÃO	05	SECRETARIA MUNICIPAL DE SAÚDE E SANEAMENTO
UNIDADE	01	FUNDO MUNICIPAL DE SAÚDE

Aplicacao Programada	Proj/Ativ	Finalidade	Categoria	Detalhada	TotalGrupo	Total Categ.	Total Func.
F.R. - C.A.							
MANUTENÇÃO DO PROGRAMA CO-FINANCIAMENTO	10.301.0016.2035.0000						165.000,00
3 DESPESAS CORREN						154.000,00	
3 OUTRAS DESPESAS CORRENTES					154.000,00		
DIÁRIAS - CIVIL			3.3.90.14.00	3.500,00			
MATERIAL DE CONSUMO			3.3.90.30.00	100.000,00			
OUTROS SERVIÇOS DE TERCEIROS - PESSOA FÍSICA			3.3.90.36.00	15.500,00			
OUTROS SERVIÇOS DE TERCEIROS - PESSOA JURÍDICA			3.3.90.39.00	30.000,00			
OUTROS AUXÍLIOS FINANCEIROS A PESSOAS FÍSICAS			3.3.90.48.00	5.000,00			
4 DESPESAS DE CAPIT						11.000,00	
4 INVESTIMENTOS					11.000,00		
EQUIPAMENTOS E MATERIAL PERMANENTE			4.4.90.52.00	11.000,00			
MANUTENÇÃO DO LABORATÓRIO DE PRÓTESE E ORTESE DENTÁRIA	10.301.0016.2048.0000						160.500,00
3 DESPESAS CORREN						160.500,00	
3 OUTRAS DESPESAS CORRENTES					160.500,00		
MATERIAL DE CONSUMO			3.3.90.30.00	20.000,00			
MATERIAL DE CONSUMO			3.3.90.30.00	4.000,00			
OUTROS SERVIÇOS DE TERCEIROS - PESSOA FÍSICA			3.3.90.36.00	1.500,00			
OUTROS SERVIÇOS DE TERCEIROS - PESSOA JURÍDICA			3.3.90.39.00	115.000,00			
OUTROS SERVIÇOS DE TERCEIROS - PESSOA JURÍDICA			3.3.90.39.00	20.000,00			
IMPLEMENTAÇÃO DAS AÇÕES DO PROG. SAÚDE NA ESCOLA - PSE	10.301.0016.2072.0000						10.000,00
3 DESPESAS CORREN						10.000,00	
3 OUTRAS DESPESAS CORRENTES					10.000,00		
MATERIAL DE CONSUMO			3.3.90.30.00	5.000,00			
MATERIAL, BEM OU SERVIÇO PARA DISTRIBUIÇÃO GRATUITA			3.3.90.32.00	1.000,00			
OUTROS SERVIÇOS DE TERCEIROS - PESSOA FÍSICA			3.3.90.36.00	3.000,00			
OUTROS SERVIÇOS DE TERCEIROS - PESSOA JURÍDICA			3.3.90.39.00	1.000,00			
NÚCLEO DE APOIO A SAÚDE DA FAMÍLIA - NASF	10.301.0016.2082.0000						128.000,00
3 DESPESAS CORREN						128.000,00	
1 PESSOAL E ENCARGOS SOCIAIS					114.000,00		
CONTRATAÇÃO POR TEMPO DETERMINADO			3.1.90.04.00	60.000,00			
VENCIMENTOS E VANTAGENS FIXAS - PESSOAL CIVIL			3.1.90.11.00	50.000,00			
OBRIGAÇÕES PATRONAIS			3.1.90.13.00	2.000,00			
CONTRIBUIÇÕES PATRONAIS			3.1.91.13.00	2.000,00			
3 OUTRAS DESPESAS CORRENTES					14.000,00		
DIÁRIAS - CIVIL			3.3.90.14.00	2.000,00			
MATERIAL DE CONSUMO			3.3.90.30.00	2.000,00			
OUTROS SERVIÇOS DE TERCEIROS - PESSOA FÍSICA			3.3.90.36.00	5.000,00			
OUTROS SERVIÇOS DE TERCEIROS - PESSOA JURÍDICA			3.3.90.39.00	5.000,00			
ESTRUTURAÇÃO NA REDE DE SERVIÇOS PÚBLICOS DE ATENÇÃO PRIMÁRIA À SAÚDE	10.301.0016.2091.0000						145.000,00
3 DESPESAS CORREN						20.000,00	
3 OUTRAS DESPESAS CORRENTES					20.000,00		
OUTROS SERVIÇOS DE TERCEIROS - PESSOA JURÍDICA			3.3.90.39.00	20.000,00			
4 DESPESAS DE CAPIT						125.000,00	



PREFEITURA MUNICIPAL DE JUREMA

RUA PAULO RIBEIRO SOARES - CNPJ:01612585/0001-63

Orçamento Programa - Exercício de 2025

Página 19

QUADRO AUXILIAR DE DETALHAMENTO DA DESPESA

PODER	02	PODER EXECUTIVO
ORGÃO	05	SECRETARIA MUNICIPAL DE SAÚDE E SANEAMENTO
UNIDADE	01	FUNDO MUNICIPAL DE SAÚDE

Aplicacao Programada	Proj/Ativ	Finalidade	Categoria	Detalhada	TotalGrupo	Total Categ.	Total Func.
F.R. - C.A.							
ESTRUTURAÇÃO NA REDE DE SERVIÇOS PÚBLICOS DE ATENÇÃO PRIMÁRIA À SAUDE	10.301.0016.2091.0000						145.000,00
4 DESPESAS DE CAPIT						125.000,00	
4 INVESTIMENTOS					125.000,00		
EQUIPAMENTOS E MATERIAL PERMANENTE			4.4.90.52.00	125.000,00			
AÇÕES PARA ENFRENTAMENTO A EMERGÊNCIA INTERNACIONAL - COVID-19	10.301.0016.2094.0000						65.000,00
3 DESPESAS CORREN						65.000,00	
1 PESSOAL E ENCARGOS SOCIAIS					15.000,00		
CONTRATAÇÃO POR TEMPO DETERMINADO			3.1.90.04.00	5.000,00			
VENCIMENTOS E VANTAGENS FIXAS - PESSOAL CIVIL			3.1.90.11.00	5.000,00			
OUTRAS DESPESAS VARIÁVEIS - PESSOAL CIVIL			3.1.90.16.00	5.000,00			
3 OUTRAS DESPESAS CORRENTES					50.000,00		
MATERIAL DE CONSUMO			3.3.90.30.00	5.000,00			
OUTROS SERVIÇOS DE TERCEIROS - PESSOA FÍSICA			3.3.90.36.00	5.000,00			
OUTROS SERVIÇOS DE TERCEIROS - PESSOA JURÍDICA			3.3.90.39.00	5.000,00			
OUTROS SERVIÇOS DE TERCEIROS - PESSOA JURÍDICA			3.3.90.39.00	35.000,00			
MANUTENÇÃO E RECUPERAÇÃO DE ACADEMIAS DA SAÚDE	10.301.0016.2106.0000						80.000,00
3 DESPESAS CORREN						80.000,00	
3 OUTRAS DESPESAS CORRENTES					80.000,00		
MATERIAL DE CONSUMO			3.3.90.30.00	5.000,00			
OUTROS SERVIÇOS DE TERCEIROS - PESSOA FÍSICA			3.3.90.36.00	5.000,00			
OUTROS SERVIÇOS DE TERCEIROS - PESSOA JURÍDICA			3.3.90.39.00	20.000,00			
OUTROS SERVIÇOS DE TERCEIROS - PESSOA JURÍDICA			3.3.90.39.00	50.000,00			
IMPLANTAÇÃO DA CARAVANA DA SAÚDE	10.301.0016.2113.0000						30.000,00
3 DESPESAS CORREN						30.000,00	
3 OUTRAS DESPESAS CORRENTES					30.000,00		
OUTROS SERVIÇOS DE TERCEIROS - PESSOA JURÍDICA			3.3.90.39.00	15.000,00			
OUTROS SERVIÇOS DE TERCEIROS - PESSOA JURÍDICA			3.3.90.39.00	15.000,00			
MANUTENÇÃO DE EQUIPES MULTIPROFISSIONAIS-eMulti	10.301.0016.2119.0000						20.000,00
3 DESPESAS CORREN						20.000,00	
1 PESSOAL E ENCARGOS SOCIAIS					10.000,00		
CONTRATAÇÃO POR TEMPO DETERMINADO			3.1.90.04.00	5.000,00			
VENCIMENTOS E VANTAGENS FIXAS - PESSOAL CIVIL			3.1.90.11.00	5.000,00			
3 OUTRAS DESPESAS CORRENTES					10.000,00		
MATERIAL DE CONSUMO			3.3.90.30.00	5.000,00			
OUTROS SERVIÇOS DE TERCEIROS - PESSOA FÍSICA			3.3.90.36.00	5.000,00			
ESTRUTURAÇÃO NA REDE DE SERVIÇOS PÚBLICOS DE ATENÇÃO ESPECIALIZADA À SAUDE	10.302.0016.2105.0000						105.000,00
3 DESPESAS CORREN						5.000,00	
3 OUTRAS DESPESAS CORRENTES					5.000,00		
MATERIAL DE CONSUMO			3.3.90.30.00	2.500,00			
OUTROS SERVIÇOS DE TERCEIROS - PESSOA JURÍDICA			3.3.90.39.00	2.500,00			
4 DESPESAS DE CAPIT						100.000,00	

**PREFEITURA MUNICIPAL DE JUREMA**

RUA PAULO RIBEIRO SOARES - CNPJ:01612585/0001-63

Orçamento Programa - Exercício de 2025

Página 20

QUADRO AUXILIAR DE DETALHAMENTO DA DESPESA

PODER	02	PODER EXECUTIVO					
ORGÃO	05	SECRETARIA MUNICIPAL DE SAÚDE E SANEAMENTO					
UNIDADE	01	FUNDO MUNICIPAL DE SAÚDE					
Aplicacao Programada	Proj/Ativ	Finalidade	Categoria	Detalhada	TotalGrupo	Total Categ.	Total Func.
		F.R. - C.A.					
ESTRUTURAÇÃO NA REDE DE SERVIÇOS PÚBLICOS DE ATENÇÃO ESPECIALIZADA À SAÚDE	10.302.0016.2105.0000						105.000,00
4 DESPESAS DE CAPIT						100.000,00	
4 INVESTIMENTOS					100.000,00		
EQUIPAMENTOS E MATERIAL PERMANENTE			4.4.90.52.00	100.000,00			
PROGRAMA DE ASSISTÊNCIA FARMACÉUTICA BÁSICA	10.303.0016.2031.0000						55.000,00
3 DESPESAS CORREN						55.000,00	
3 OUTRAS DESPESAS CORRENTES					55.000,00		
MATERIAL DE CONSUMO			3.3.90.30.00	40.000,00			
MATERIAL, BEM OU SERVIÇO PARA DISTRIBUIÇÃO GRATUITA			3.3.90.32.00	15.000,00			
AÇÕES ESTRUTURANTES DE VIG. SANITÁRIA	10.304.0016.2032.0000						55.000,00
3 DESPESAS CORREN						55.000,00	
1 PESSOAL E ENCARGOS SOCIAIS					39.000,00		
VENCIMENTOS E VANTAGENS FIXAS - PESSOAL CIVIL			3.1.90.11.00	30.000,00			
OUTRAS DESPESAS VARIÁVEIS - PESSOAL CIVIL			3.1.90.16.00	5.000,00			
CONTRIBUIÇÕES PATRONAIS			3.1.91.13.00	4.000,00			
3 OUTRAS DESPESAS CORRENTES					16.000,00		
MATERIAL DE CONSUMO			3.3.90.30.00	10.000,00			
OUTROS SERVIÇOS DE TERCEIROS - PESSOA FÍSICA			3.3.90.36.00	3.500,00			
OUTROS SERVIÇOS DE TERCEIROS - PESSOA JURÍDICA			3.3.90.39.00	2.500,00			
REALIZAÇÃO DE CAMPANHA DE VACINAÇÃO PREVENÇÃO E EDUCATIVA	10.305.0016.2033.0000						15.000,00
3 DESPESAS CORREN						15.000,00	
1 PESSOAL E ENCARGOS SOCIAIS					10.000,00		
OUTRAS DESPESAS VARIÁVEIS - PESSOAL CIVIL			3.1.90.16.00	10.000,00			
3 OUTRAS DESPESAS CORRENTES					5.000,00		
DIÁRIAS - CIVIL			3.3.90.14.00	1.000,00			
MATERIAL DE CONSUMO			3.3.90.30.00	1.500,00			
OUTROS SERVIÇOS DE TERCEIROS - PESSOA FÍSICA			3.3.90.36.00	1.000,00			
OUTROS SERVIÇOS DE TERCEIROS - PESSOA JURÍDICA			3.3.90.39.00	1.500,00			
AÇÕES ESTRUTURANTES EM VIGILÂNCIA EM SAÚDE	10.305.0016.2087.0000						85.000,00
3 DESPESAS CORREN						70.000,00	
1 PESSOAL E ENCARGOS SOCIAIS					40.000,00		
CONTRATAÇÃO POR TEMPO DETERMINADO			3.1.90.04.00	15.000,00			
VENCIMENTOS E VANTAGENS FIXAS - PESSOAL CIVIL			3.1.90.11.00	15.000,00			
OUTRAS DESPESAS VARIÁVEIS - PESSOAL CIVIL			3.1.90.16.00	10.000,00			
3 OUTRAS DESPESAS CORRENTES					30.000,00		
MATERIAL DE CONSUMO			3.3.90.30.00	15.000,00			
OUTROS SERVIÇOS DE TERCEIROS - PESSOA FÍSICA			3.3.90.36.00	5.000,00			
OUTROS SERVIÇOS DE TERCEIROS - PESSOA JURÍDICA			3.3.90.39.00	10.000,00			
4 DESPESAS DE CAPIT						15.000,00	
4 INVESTIMENTOS					15.000,00		
EQUIPAMENTOS E MATERIAL PERMANENTE			4.4.90.52.00	15.000,00			
MANUTENÇÃO DO PROGRAMA DE AGENTES DE COMBATES AS ENDEMIAS - ACE	10.305.0016.2107.0000						405.000,00



PREFEITURA MUNICIPAL DE JUREMA

RUA PAULO RIBEIRO SOARES - CNPJ:01612585/0001-63

Orçamento Programa - Exercício de 2025

Página 21

QUADRO AUXILIAR DE DETALHAMENTO DA DESPESA

PODER	02	PODER EXECUTIVO
ORGÃO	05	SECRETARIA MUNICIPAL DE SAÚDE E SANEAMENTO
UNIDADE	01	FUNDO MUNICIPAL DE SAÚDE

Aplicacao Programada	Proj/Ativ	Finalidade	Categoria	Detalhada	TotalGrupo	Total Categ.	Total Func.
		F.R. - C.A.					
MANUTENÇÃO DO PROGRAMA DE AGENTES DE COMBATES AS ENDEMIAS - ACE	10.305.0016.2107.0000						405.000,00
3 DESPESAS CORREN						405.000,00	
1 PESSOAL E ENCARGOS SOCIAIS					370.000,00		
CONTRATAÇÃO POR TEMPO DETERMINADO			3.1.90.04.00	15.000,00			
CONTRATAÇÃO POR TEMPO DETERMINADO			3.1.90.04.00	15.000,00			
VENCIMENTOS E VANTAGENS FIXAS - PESSOAL CIVIL			3.1.90.11.00	215.000,00			
VENCIMENTOS E VANTAGENS FIXAS - PESSOAL CIVIL			3.1.90.11.00	85.000,00			
VENCIMENTOS E VANTAGENS FIXAS - PESSOAL CIVIL			3.1.90.11.00	32.500,00			
CONTRIBUIÇÕES PATRONAIS			3.1.91.13.00	7.500,00			
3 OUTRAS DESPESAS CORRENTES					35.000,00		
MATERIAL DE CONSUMO			3.3.90.30.00	5.000,00			
MATERIAL DE CONSUMO			3.3.90.30.00	5.000,00			
OUTROS SERVIÇOS DE TERCEIROS - PESSOA FÍSICA			3.3.90.36.00	5.000,00			
OUTROS SERVIÇOS DE TERCEIROS - PESSOA FÍSICA			3.3.90.36.00	5.000,00			
OUTROS SERVIÇOS DE TERCEIROS - PESSOA JURÍDICA			3.3.90.39.00	10.000,00			
OUTROS SERVIÇOS DE TERCEIROS - PESSOA JURÍDICA			3.3.90.39.00	5.000,00			
IMPLEMENTAÇÃO DA SEGURANÇA ALIMENTAR E NUTRICIONAL DA SAUDE	10.306.0016.2100.0000						15.000,00
3 DESPESAS CORREN						15.000,00	
3 OUTRAS DESPESAS CORRENTES					15.000,00		
MATERIAL DE CONSUMO			3.3.90.30.00	5.000,00			
OUTROS SERVIÇOS DE TERCEIROS - PESSOA FÍSICA			3.3.90.36.00	5.000,00			
OUTROS SERVIÇOS DE TERCEIROS - PESSOA JURÍDICA			3.3.90.39.00	5.000,00			
TOTAL							8.003.150,00

**PREFEITURA MUNICIPAL DE JUREMA**

RUA PAULO RIBEIRO SOARES - CNPJ:01612585/0001-63

Orçamento Programa - Exercício de 2025

Página 22

QUADRO AUXILIAR DE DETALHAMENTO DA DESPESA

PODER	02	PODER EXECUTIVO						
ORGÃO	05	SECRETARIA MUNICIPAL DE SAÚDE E SANEAMENTO						
UNIDADE	02	HOSPITAL MUNICIPAL MÃE MARIA						
Aplicacao Programada		Proj/Ativ	Finalidade	Categoria	Detalhada	TotalGrupo	Total Categ.	Total Func.
			F.R. - C.A.					
REFORMA E AMPLIAÇÃO DO HOSPITAL MÃE MARIA		10.301.0016.1027.0000						30.000,00
4	DESPESAS DE CAPIT						30.000,00	
4	INVESTIMENTOS					30.000,00		
	OBRAS E INSTALAÇÕES			4.4.90.51.00	10.000,00			
	OBRAS E INSTALAÇÕES			4.4.90.51.00	20.000,00			
MANUTENÇÃO DAS ATIVIDADES DO HOSPITAL		10.301.0016.2049.0000						1.600.500,00
3	DESPESAS CORREN						1.580.500,00	
1	PESSOAL E ENCARGOS SOCIAIS					1.037.000,00		
	CONTRATAÇÃO POR TEMPO DETERMINADO			3.1.90.04.00	50.000,00			
	CONTRATAÇÃO POR TEMPO DETERMINADO			3.1.90.04.00	75.000,00			
	VENCIMENTOS E VANTAGENS FIXAS - PESSOAL CIVIL			3.1.90.11.00	500.000,00			
	VENCIMENTOS E VANTAGENS FIXAS - PESSOAL CIVIL			3.1.90.11.00	170.000,00			
	OBRIGAÇÕES PATRONAIS			3.1.90.13.00	20.000,00			
	OBRIGAÇÕES PATRONAIS			3.1.90.13.00	20.000,00			
	SENTENÇAS JUDICIAIS			3.1.90.91.00	5.000,00			
	DESPESAS DE EXERCÍCIOS ANTERIORES			3.1.90.92.00	5.000,00			
	INDENIZAÇÕES E RESTITUIÇÕES TRABALHISTAS			3.1.90.94.00	2.000,00			
	CONTRIBUIÇÕES PATRONAIS			3.1.91.13.00	150.000,00			
	CONTRIBUIÇÕES PATRONAIS			3.1.91.13.00	40.000,00			
3	OUTRAS DESPESAS CORRENTES					543.500,00		
	OUTROS BENEFÍCIOS ASSISTENCIAIS DO SERVIDOR E DO MILIT			3.3.90.08.00	5.000,00			
	OUTROS BENEFÍCIOS ASSISTENCIAIS DO SERVIDOR E DO MILIT			3.3.90.08.00	5.000,00			
	DIÁRIAS - CIVIL			3.3.90.14.00	15.000,00			
	DIÁRIAS - CIVIL			3.3.90.14.00	20.000,00			
	MATERIAL DE CONSUMO			3.3.90.30.00	80.000,00			
	MATERIAL DE CONSUMO			3.3.90.30.00	50.000,00			
	OUTROS SERVIÇOS DE TERCEIROS - PESSOA FÍSICA			3.3.90.36.00	80.000,00			
	OUTROS SERVIÇOS DE TERCEIROS - PESSOA FÍSICA			3.3.90.36.00	100.000,00			
	OUTROS SERVIÇOS DE TERCEIROS - PESSOA JURÍDICA			3.3.90.39.00	80.000,00			
	OUTROS SERVIÇOS DE TERCEIROS - PESSOA JURÍDICA			3.3.90.39.00	100.000,00			
	OBRIGAÇÕES TRIBUTÁRIAS E CONTRIBUTIVAS			3.3.90.47.00	1.500,00			
	OBRIGAÇÕES TRIBUTÁRIAS E CONTRIBUTIVAS			3.3.90.47.00	2.000,00			
	DESPESAS DE EXERCÍCIOS ANTERIORES			3.3.90.92.00	2.000,00			
	INDENIZAÇÕES E RESTITUIÇÕES			3.3.90.93.00	2.000,00			
	INDENIZAÇÕES E RESTITUIÇÕES			3.3.90.93.00	1.000,00			
4	DESPESAS DE CAPIT						20.000,00	
4	INVESTIMENTOS					20.000,00		
	EQUIPAMENTOS E MATERIAL PERMANENTE			4.4.90.52.00	10.000,00			
	EQUIPAMENTOS E MATERIAL PERMANENTE			4.4.90.52.00	10.000,00			
TOTAL								1.630.500,00



PREFEITURA MUNICIPAL DE JUREMA

RUA PAULO RIBEIRO SOARES - CNPJ:01612585/0001-63

Orçamento Programa - Exercício de 2025

Página 23

QUADRO AUXILIAR DE DETALHAMENTO DA DESPESA

PODER	02	PODER EXECUTIVO
ORGÃO	06	SECRETARIA MUNICIPAL DE ASSISTÊNCIA SOCIAL
UNIDADE	00	SECRETARIA MUNICIPAL DE ASSISTENCIA SOCIAL

Aplicacao Programada	Proj/Ativ	Finalidade	Categoria	Detalhada	TotalGrupo	Total Categ.	Total Func.
F.R. - C.A.							
MANUTENÇÃO DO CONSELHO TUTELAR	08.243.0003.2037.0000						166.000,00
3	DESPESAS CORREN					161.000,00	
1	PESSOAL E ENCARGOS SOCIAIS				108.000,00		
	VENCIMENTOS E VANTAGENS FIXAS - PESSOAL CIVIL		3.1.90.11.00	90.000,00			
	OBRIGAÇÕES PATRONAIS		3.1.90.13.00	18.000,00			
3	OUTRAS DESPESAS CORRENTES				53.000,00		
	CONTRATAÇÃO POR TEMPO DETERMINADO		3.3.90.04.00	1.000,00			
	DIÁRIAS - CIVIL		3.3.90.14.00	2.000,00			
	MATERIAL DE CONSUMO		3.3.90.30.00	20.000,00			
	OUTROS SERVIÇOS DE TERCEIROS - PESSOA FÍSICA		3.3.90.36.00	10.000,00			
	OUTROS SERVIÇOS DE TERCEIROS - PESSOA JURÍDICA		3.3.90.39.00	20.000,00			
4	DESPESAS DE CAPIT					5.000,00	
4	INVESTIMENTOS				5.000,00		
	EQUIPAMENTOS E MATERIAL PERMANENTE		4.4.90.52.00	5.000,00			
MANUTENÇÃO DA SECRETARIA MUN. DE ASSITÊNCIA SOCIAL	08.244.0003.2097.0000						15.000,00
3	DESPESAS CORREN					15.000,00	
3	OUTRAS DESPESAS CORRENTES				15.000,00		
	MATERIAL DE CONSUMO		3.3.90.30.00	5.000,00			
	OUTROS SERVIÇOS DE TERCEIROS - PESSOA FÍSICA		3.3.90.36.00	5.000,00			
	OUTROS SERVIÇOS DE TERCEIROS - PESSOA JURÍDICA		3.3.90.39.00	5.000,00			
TOTAL							181.000,00

**PREFEITURA MUNICIPAL DE JUREMA**

RUA PAULO RIBEIRO SOARES - CNPJ:01612585/0001-63

Orçamento Programa - Exercício de 2025

Página 24

QUADRO AUXILIAR DE DETALHAMENTO DA DESPESA

PODER	02	PODER EXECUTIVO						
ORGÃO	06	SECRETARIA MUNICIPAL DE ASSISTÊNCIA SOCIAL						
UNIDADE	01	FUNDO MUN. DE ASSISTÊNCIA SOCIAL						
Aplicacao Programada		Proj/Ativ	Finalidade	Categoria	Detalhada	TotalGrupo	Total Categ.	Total Func.
			F.R. - C.A.					
GESTÃO DESCENTRALIZADA DO PROGRAMA BOLSA FAMILIA		08.122.0003.2039.0000						66.000,00
3	DESPESAS CORREN						56.000,00	
1	PESSOAL E ENCARGOS SOCIAIS				5.000,00			
	CONTRATAÇÃO POR TEMPO DETERMINADO			3.1.90.04.00	5.000,00			
3	OUTRAS DESPESAS CORRENTES					51.000,00		
	DIÁRIAS - CIVIL			3.3.90.14.00	5.000,00			
	MATERIAL DE CONSUMO			3.3.90.30.00	15.000,00			
	OUTROS SERVIÇOS DE TERCEIROS - PESSOA FÍSICA			3.3.90.36.00	10.000,00			
	OUTROS SERVIÇOS DE TERCEIROS - PESSOA JURÍDICA			3.3.90.39.00	20.000,00			
	DESPESAS DE EXERCÍCIOS ANTERIORES			3.3.90.92.00	1.000,00			
4	DESPESAS DE CAPIT						10.000,00	
4	INVESTIMENTOS					10.000,00		
	EQUIPAMENTOS E MATERIAL PERMANENTE			4.4.90.52.00	10.000,00			
GESTÃO DESCENTRALIZADA DO SUAS - IGD-SUAS		08.122.0003.2076.0000						30.000,00
3	DESPESAS CORREN						20.000,00	
3	OUTRAS DESPESAS CORRENTES					20.000,00		
	MATERIAL DE CONSUMO			3.3.90.30.00	5.000,00			
	OUTROS SERVIÇOS DE TERCEIROS - PESSOA FÍSICA			3.3.90.36.00	5.000,00			
	OUTROS SERVIÇOS DE TERCEIROS - PESSOA JURÍDICA			3.3.90.39.00	10.000,00			
4	DESPESAS DE CAPIT						10.000,00	
4	INVESTIMENTOS					10.000,00		
	EQUIPAMENTOS E MATERIAL PERMANENTE			4.4.90.52.00	10.000,00			
GESTÃO ADMNISTRATIVA DO FMAS		08.122.0003.2115.0000						370.000,00
3	DESPESAS CORREN						360.000,00	
1	PESSOAL E ENCARGOS SOCIAIS				185.000,00			
	CONTRATAÇÃO POR TEMPO DETERMINADO			3.1.90.04.00	20.000,00			
	VENCIMENTOS E VANTAGENS FIXAS - PESSOAL CIVIL			3.1.90.11.00	150.000,00			
	OBRIGAÇÕES PATRONAIS			3.1.90.13.00	15.000,00			
3	OUTRAS DESPESAS CORRENTES					175.000,00		
	DIÁRIAS - CIVIL			3.3.90.14.00	10.000,00			
	MATERIAL DE CONSUMO			3.3.90.30.00	30.000,00			
	MATERIAL, BEM OU SERVIÇO PARA DISTRIBUIÇÃO GRATUITA			3.3.90.32.00	15.000,00			
	SERVIÇOS DE CONSULTORIA			3.3.90.35.00	40.000,00			
	OUTROS SERVIÇOS DE TERCEIROS - PESSOA FÍSICA			3.3.90.36.00	15.000,00			
	OUTROS SERVIÇOS DE TERCEIROS - PESSOA JURÍDICA			3.3.90.39.00	40.000,00			
	SERVIÇOS DE TECNOLOGIA DA INFORMAÇÃO E COMUNICAÇÃO			3.3.90.40.00	15.000,00			
	OBRIGAÇÕES TRIBUTÁRIAS E CONTRIBUTIVAS			3.3.90.47.00	5.000,00			
	DESPESAS DE EXERCÍCIOS ANTERIORES			3.3.90.92.00	5.000,00			
4	DESPESAS DE CAPIT						10.000,00	
4	INVESTIMENTOS					10.000,00		
	EQUIPAMENTOS E MATERIAL PERMANENTE			4.4.90.52.00	10.000,00			
FORTALECIMENTO DO CONTROLE SOCIAL (CMAS)		08.122.0003.2116.0000						40.000,00
3	DESPESAS CORREN						40.000,00	



PREFEITURA MUNICIPAL DE JUREMA

RUA PAULO RIBEIRO SOARES - CNPJ:01612585/0001-63

Orçamento Programa - Exercício de 2025

Página 25

QUADRO AUXILIAR DE DETALHAMENTO DA DESPESA

PODER	02	PODER EXECUTIVO
ORGÃO	06	SECRETARIA MUNICIPAL DE ASSISTÊNCIA SOCIAL
UNIDADE	01	FUNDO MUN. DE ASSISTÊNCIA SOCIAL

Aplicacao Programada	Proj/Ativ	Finalidade	Categoria	Detalhada	TotalGrupo	Total Categ.	Total Func.
F.R. - C.A.							
FORTEALECIMENTO DO CONTROLE SOCIAL (CMAS)	08.122.0003.2116.0000						40.000,00
3 DESPESAS CORREN						40.000,00	
3 OUTRAS DESPESAS CORRENTES					40.000,00		
MATERIAL DE CONSUMO			3.3.90.30.00	10.000,00			
PASSAGENS E DESPESAS COM LOCOMOÇÃO			3.3.90.33.00	5.000,00			
OUTROS SERVIÇOS DE TERCEIROS - PESSOA FÍSICA			3.3.90.36.00	10.000,00			
OUTROS SERVIÇOS DE TERCEIROS - PESSOA JURÍDICA			3.3.90.39.00	10.000,00			
INDENIZAÇÕES E RESTITUIÇÕES			3.3.90.93.00	5.000,00			
PROGRAMA DE ASSISTENCIA AO IDOSO	08.241.0003.2036.0000						18.500,00
3 DESPESAS CORREN						18.500,00	
3 OUTRAS DESPESAS CORRENTES					18.500,00		
MATERIAL DE CONSUMO			3.3.90.30.00	2.000,00			
MATERIAL DE CONSUMO			3.3.90.30.00	2.000,00			
MATERIAL, BEM OU SERVIÇO PARA DISTRIBUIÇÃO GRATUITA			3.3.90.32.00	1.500,00			
MATERIAL, BEM OU SERVIÇO PARA DISTRIBUIÇÃO GRATUITA			3.3.90.32.00	5.000,00			
OUTROS SERVIÇOS DE TERCEIROS - PESSOA FÍSICA			3.3.90.36.00	2.000,00			
OUTROS SERVIÇOS DE TERCEIROS - PESSOA FÍSICA			3.3.90.36.00	2.000,00			
OUTROS SERVIÇOS DE TERCEIROS - PESSOA JURÍDICA			3.3.90.39.00	2.000,00			
OUTROS SERVIÇOS DE TERCEIROS - PESSOA JURÍDICA			3.3.90.39.00	2.000,00			
PROGRAMA DE ASSISTÊNCIA AO PORTADOR DE DEFICIÊNCIA	08.242.0003.2041.0000						21.000,00
3 DESPESAS CORREN						21.000,00	
3 OUTRAS DESPESAS CORRENTES					21.000,00		
MATERIAL DE CONSUMO			3.3.90.30.00	1.500,00			
MATERIAL DE CONSUMO			3.3.90.30.00	1.500,00			
MATERIAL, BEM OU SERVIÇO PARA DISTRIBUIÇÃO GRATUITA			3.3.90.32.00	5.000,00			
MATERIAL, BEM OU SERVIÇO PARA DISTRIBUIÇÃO GRATUITA			3.3.90.32.00	5.000,00			
OUTROS SERVIÇOS DE TERCEIROS - PESSOA FÍSICA			3.3.90.36.00	2.000,00			
OUTROS SERVIÇOS DE TERCEIROS - PESSOA FÍSICA			3.3.90.36.00	2.000,00			
OUTROS SERVIÇOS DE TERCEIROS - PESSOA JURÍDICA			3.3.90.39.00	2.000,00			
OUTROS SERVIÇOS DE TERCEIROS - PESSOA JURÍDICA			3.3.90.39.00	2.000,00			
PRIMEIRA INFANCIA NO SUAS - PROGRAMA CRIANÇA FELIZ	08.243.0003.2075.0000						175.200,00
3 DESPESAS CORREN						175.200,00	
1 PESSOAL E ENCARGOS SOCIAIS					138.200,00		
CONTRATAÇÃO POR TEMPO DETERMINADO			3.1.90.04.00	5.000,00			
VENCIMENTOS E VANTAGENS FIXAS - PESSOAL CIVIL			3.1.90.11.00	133.200,00			
3 OUTRAS DESPESAS CORRENTES					37.000,00		
DIÁRIAS - CIVIL			3.3.90.14.00	5.000,00			
MATERIAL DE CONSUMO			3.3.90.30.00	15.000,00			
PASSAGENS E DESPESAS COM LOCOMOÇÃO			3.3.90.33.00	2.000,00			
OUTROS SERVIÇOS DE TERCEIROS - PESSOA FÍSICA			3.3.90.36.00	5.000,00			
OUTROS SERVIÇOS DE TERCEIROS - PESSOA JURÍDICA			3.3.90.39.00	10.000,00			
CONSTRUÇÃO, AMPLIAÇÃO E REFORMA DE PREDIO PARA O CRAS	08.244.0003.1011.0000						50.000,00
4 DESPESAS DE CAPIT						50.000,00	

**PREFEITURA MUNICIPAL DE JUREMA**

RUA PAULO RIBEIRO SOARES - CNPJ:01612585/0001-63

Orçamento Programa - Exercício de 2025

Página 26

QUADRO AUXILIAR DE DETALHAMENTO DA DESPESA

PODER	02	PODER EXECUTIVO
ORGÃO	06	SECRETARIA MUNICIPAL DE ASSISTÊNCIA SOCIAL
UNIDADE	01	FUNDO MUN. DE ASSISTÊNCIA SOCIAL

Aplicacao Programada	Proj/Ativ	Finalidade	Categoria	Detalhada	TotalGrupo	Total Categ.	Total Func.
F.R. - C.A.							
CONSTRUÇÃO, AMPLIAÇÃO E REFORMA DE PREDIO PARA O CRAS	08.244.0003.1011.0000						50.000,00
4 DESPESAS DE CAPIT						50.000,00	
4 INVESTIMENTOS					50.000,00		
OBRAS E INSTALAÇÕES			4.4.90.51.00	20.000,00			
OBRAS E INSTALAÇÕES			4.4.90.51.00	30.000,00			
AQUISIÇÃO DE VEÍCULO PARA ASSISTÊNCIA SOCIAL	08.244.0003.1028.0000						10.000,00
4 DESPESAS DE CAPIT						10.000,00	
4 INVESTIMENTOS					10.000,00		
EQUIPAMENTOS E MATERIAL PERMANENTE			4.4.90.52.00	10.000,00			
MANUTENÇÃO DOS SERVIÇOS DE PROTEÇÃO SOCIAL BASICO	08.244.0003.2034.0000						888.000,00
3 DESPESAS CORREN						833.000,00	
1 PESSOAL E ENCARGOS SOCIAIS					479.000,00		
CONTRATAÇÃO POR TEMPO DETERMINADO			3.1.90.04.00	30.000,00			
CONTRATAÇÃO POR TEMPO DETERMINADO			3.1.90.04.00	10.000,00			
VENCIMENTOS E VANTAGENS FIXAS - PESSOAL CIVIL			3.1.90.11.00	200.000,00			
VENCIMENTOS E VANTAGENS FIXAS - PESSOAL CIVIL			3.1.90.11.00	150.000,00			
OBRIGAÇÕES PATRONAIS			3.1.90.13.00	50.000,00			
OBRIGAÇÕES PATRONAIS			3.1.90.13.00	15.000,00			
DESPESAS DE EXERCÍCIOS ANTERIORES			3.1.90.92.00	2.000,00			
DESPESAS DE EXERCÍCIOS ANTERIORES			3.1.90.92.00	2.000,00			
CONTRIBUIÇÕES PATRONAIS			3.1.91.13.00	10.000,00			
CONTRIBUIÇÕES PATRONAIS			3.1.91.13.00	10.000,00			
3 OUTRAS DESPESAS CORRENTES					354.000,00		
DIÁRIAS - CIVIL			3.3.90.14.00	5.000,00			
DIÁRIAS - CIVIL			3.3.90.14.00	10.000,00			
MATERIAL DE CONSUMO			3.3.90.30.00	30.000,00			
MATERIAL DE CONSUMO			3.3.90.30.00	80.000,00			
MATERIAL DE CONSUMO			3.3.90.30.00	5.000,00			
MATERIAL DE CONSUMO			3.3.90.30.00	10.000,00			
PASSAGENS E DESPESAS COM LOCOMOÇÃO			3.3.90.33.00	1.500,00			
PASSAGENS E DESPESAS COM LOCOMOÇÃO			3.3.90.33.00	1.500,00			
OUTROS SERVIÇOS DE TERCEIROS - PESSOA FÍSICA			3.3.90.36.00	20.000,00			
OUTROS SERVIÇOS DE TERCEIROS - PESSOA FÍSICA			3.3.90.36.00	10.000,00			
OUTROS SERVIÇOS DE TERCEIROS - PESSOA FÍSICA			3.3.90.36.00	2.000,00			
OUTROS SERVIÇOS DE TERCEIROS - PESSOA FÍSICA			3.3.90.36.00	5.000,00			
OUTROS SERVIÇOS DE TERCEIROS - PESSOA JURÍDICA			3.3.90.39.00	45.000,00			
OUTROS SERVIÇOS DE TERCEIROS - PESSOA JURÍDICA			3.3.90.39.00	80.000,00			
OUTROS SERVIÇOS DE TERCEIROS - PESSOA JURÍDICA			3.3.90.39.00	2.000,00			
OUTROS SERVIÇOS DE TERCEIROS - PESSOA JURÍDICA			3.3.90.39.00	10.000,00			
SERVIÇOS DE TECNOLOGIA DA INFORMAÇÃO E COMUNICAÇÃO			3.3.90.40.00	10.000,00			
SERVIÇOS DE TECNOLOGIA DA INFORMAÇÃO E COMUNICAÇÃO			3.3.90.40.00	20.000,00			
OBRIGAÇÕES TRIBUTÁRIAS E CONTRIBUTIVAS			3.3.90.47.00	5.000,00			
DESPESAS DE EXERCÍCIOS ANTERIORES			3.3.90.92.00	1.000,00			
DESPESAS DE EXERCÍCIOS ANTERIORES			3.3.90.92.00	1.000,00			
4 DESPESAS DE CAPIT						55.000,00	



PREFEITURA MUNICIPAL DE JUREMA

RUA PAULO RIBEIRO SOARES - CNPJ:01612585/0001-63

Orçamento Programa - Exercício de 2025

Página 27

QUADRO AUXILIAR DE DETALHAMENTO DA DESPESA

PODER	02	PODER EXECUTIVO
ORGÃO	06	SECRETARIA MUNICIPAL DE ASSISTÊNCIA SOCIAL
UNIDADE	01	FUNDO MUN. DE ASSISTÊNCIA SOCIAL

Aplicacao Programada	Proj/Ativ	Finalidade	Categoria	Detalhada	TotalGrupo	Total Categ.	Total Func.
F.R. - C.A.							
MANUTENÇÃO DOS SERVIÇOS DE PROTEÇÃO SOCIAL BASICO	08.244.0003.2034.0000						888.000,00
4	DESpesas DE CAPIT					55.000,00	
4	INVESTIMENTOS				55.000,00		
	OBRAS E INSTALAÇÕES		4.4.90.51.00	10.000,00			
	EQUIPAMENTOS E MATERIAL PERMANENTE		4.4.90.52.00	10.000,00			
	EQUIPAMENTOS E MATERIAL PERMANENTE		4.4.90.52.00	10.000,00			
	EQUIPAMENTOS E MATERIAL PERMANENTE		4.4.90.52.00	25.000,00			
GESTÃO DE BENEFÍCIOS EVENTUAIS	08.244.0003.2043.0000						240.000,00
3	DESpesas CORREN					240.000,00	
3	OUTRAS DESPESAS CORRENTES				240.000,00		
	MATERIAL DE CONSUMO		3.3.90.30.00	10.000,00			
	MATERIAL DE CONSUMO		3.3.90.30.00	5.000,00			
	MATERIAL, BEM OU SERVIÇO PARA DISTRIBUIÇÃO GRATUITA		3.3.90.32.00	50.000,00			
	MATERIAL, BEM OU SERVIÇO PARA DISTRIBUIÇÃO GRATUITA		3.3.90.32.00	30.000,00			
	OUTROS SERVIÇOS DE TERCEIROS - PESSOA FÍSICA		3.3.90.36.00	4.000,00			
	OUTROS SERVIÇOS DE TERCEIROS - PESSOA FÍSICA		3.3.90.36.00	5.000,00			
	OUTROS SERVIÇOS DE TERCEIROS - PESSOA JURÍDICA		3.3.90.39.00	50.000,00			
	OUTROS SERVIÇOS DE TERCEIROS - PESSOA JURÍDICA		3.3.90.39.00	3.000,00			
	OUTROS AUXÍLIOS FINANCEIROS A PESSOAS FÍSICAS		3.3.90.48.00	80.000,00			
	OUTROS AUXÍLIOS FINANCEIROS A PESSOAS FÍSICAS		3.3.90.48.00	3.000,00			
BLOCO DE PROTEÇÃO SOCIAL ESPECIAL	08.244.0003.2089.0000						62.000,00
3	DESpesas CORREN					43.000,00	
3	OUTRAS DESPESAS CORRENTES				43.000,00		
	MATERIAL DE CONSUMO		3.3.90.30.00	5.000,00			
	MATERIAL DE CONSUMO		3.3.90.30.00	5.000,00			
	MATERIAL DE CONSUMO		3.3.90.30.00	5.000,00			
	OUTROS SERVIÇOS DE TERCEIROS - PESSOA FÍSICA		3.3.90.36.00	5.000,00			
	OUTROS SERVIÇOS DE TERCEIROS - PESSOA FÍSICA		3.3.90.36.00	5.000,00			
	OUTROS SERVIÇOS DE TERCEIROS - PESSOA FÍSICA		3.3.90.36.00	3.000,00			
	OUTROS SERVIÇOS DE TERCEIROS - PESSOA JURÍDICA		3.3.90.39.00	5.000,00			
	OUTROS SERVIÇOS DE TERCEIROS - PESSOA JURÍDICA		3.3.90.39.00	5.000,00			
	OUTROS SERVIÇOS DE TERCEIROS - PESSOA JURÍDICA		3.3.90.39.00	5.000,00			
4	DESpesas DE CAPIT					19.000,00	
4	INVESTIMENTOS				19.000,00		
	OBRAS E INSTALAÇÕES		4.4.90.51.00	5.000,00			
	EQUIPAMENTOS E MATERIAL PERMANENTE		4.4.90.52.00	5.000,00			
	EQUIPAMENTOS E MATERIAL PERMANENTE		4.4.90.52.00	5.000,00			
	EQUIPAMENTOS E MATERIAL PERMANENTE		4.4.90.52.00	4.000,00			
EXECUÇÃO DE EMENDAS PARLAMENTARES	08.244.0003.2117.0000						350.000,00
3	DESpesas CORREN					350.000,00	

PREFEITURA MUNICIPAL DE JUREMA
 RUA PAULO RIBEIRO SOARES - CNPJ:01612585/0001-63

Orçamento Programa - Exercício de 2025

Página 28

QUADRO AUXILIAR DE DETALHAMENTO DA DESPESA

PODER	02	PODER EXECUTIVO					
ORGÃO	06	SECRETARIA MUNICIPAL DE ASSISTÊNCIA SOCIAL					
UNIDADE	01	FUNDO MUN. DE ASSISTÊNCIA SOCIAL					
Aplicacao Programada	Proj/Ativ	Finalidade	Categoria	Detalhada	TotalGrupo	Total Categ.	Total Func.
		F.R. - C.A.					
EXECUÇÃO DE EMENDAS PARLAMENTARES	08.244.0003.2117.0000						350.000,00
3	DESPESAS CORREN						
3	OUTRAS DESPESAS CORRENTES				350.000,00	350.000,00	
	MATERIAL DE CONSUMO		3.3.90.30.00	150.000,00			
	PREMIAÇÕES CULTURAIS, ARTÍSTICAS, CIENTÍFICAS, DESPORT		3.3.90.31.00	5.000,00			
	PASSAGENS E DESPESAS COM LOCOMOÇÃO		3.3.90.33.00	5.000,00			
	OUTROS SERVIÇOS DE TERCEIROS - PESSOA FÍSICA		3.3.90.36.00	10.000,00			
	OUTROS SERVIÇOS DE TERCEIROS - PESSOA JURÍDICA		3.3.90.39.00	150.000,00			
	SERVIÇOS DE TECNOLOGIA DA INFORMAÇÃO E COMUNICAÇÃO		3.3.90.40.00	15.000,00			
	OUTROS AUXÍLIOS FINANCEIROS A PESSOAS FÍSICAS		3.3.90.48.00	15.000,00			
TOTAL							2.320.700,00

PREFEITURA MUNICIPAL DE JUREMA
 RUA PAULO RIBEIRO SOARES - CNPJ:01612585/0001-63

Orçamento Programa - Exercício de 2025

Página 29

QUADRO AUXILIAR DE DETALHAMENTO DA DESPESA

PODER	02	PODER EXECUTIVO					
ORGÃO	06	SECRETARIA MUNICIPAL DE ASSISTÊNCIA SOCIAL					
UNIDADE	02	FUNDO MUNICIPAL DO DIREITO DA CRIANÇA E ADOLESCENTE					
Aplicacao Programada	Proj/Ativ	Finalidade	Categoria	Detalhada	TotalGrupo	Total Categ.	Total Func.
		F.R. - C.A.					
PROJETO INTEGRAÇÃO E SOCIALIZAÇÃO DE CRIANÇAS E ADOLESCENTES	08.243.0003.2018.0000						16.500,00
3	DESPESAS CORREN						
3	OUTRAS DESPESAS CORRENTES				16.500,00	16.500,00	
	MATERIAL DE CONSUMO		3.3.90.30.00	5.500,00			
	MATERIAL, BEM OU SERVIÇO PARA DISTRIBUIÇÃO GRATUITA		3.3.90.32.00	2.750,00			
	OUTROS SERVIÇOS DE TERCEIROS - PESSOA FÍSICA		3.3.90.36.00	2.750,00			
	OUTROS SERVIÇOS DE TERCEIROS - PESSOA JURÍDICA		3.3.90.39.00	2.750,00			
	OUTROS AUXÍLIOS FINANCEIROS A PESSOAS FÍSICAS		3.3.90.48.00	2.750,00			
PROJETO DE ENFRENTAMENTO DA VIOLENCIA SEXUAL CONTRA CRIANÇA	08.243.0003.2025.0000						16.500,00
3	DESPESAS CORREN						
3	OUTRAS DESPESAS CORRENTES				16.500,00	16.500,00	
	MATERIAL DE CONSUMO		3.3.90.30.00	5.500,00			
	MATERIAL, BEM OU SERVIÇO PARA DISTRIBUIÇÃO GRATUITA		3.3.90.32.00	2.750,00			
	OUTROS SERVIÇOS DE TERCEIROS - PESSOA FÍSICA		3.3.90.36.00	2.750,00			
	OUTROS SERVIÇOS DE TERCEIROS - PESSOA JURÍDICA		3.3.90.39.00	2.750,00			
	OUTROS AUXÍLIOS FINANCEIROS A PESSOAS FÍSICAS		3.3.90.48.00	2.750,00			
MANUTENÇÃO DAS ATIVIDADES DO FMDCA	08.243.0003.2026.0000						36.850,00
3	DESPESAS CORREN						
3	OUTRAS DESPESAS CORRENTES				31.850,00	31.850,00	
	DIÁRIAS - CIVIL		3.3.90.14.00	2.000,00			
	DIÁRIAS - CIVIL		3.3.90.14.00	2.750,00			
	MATERIAL DE CONSUMO		3.3.90.30.00	5.000,00			
	MATERIAL DE CONSUMO		3.3.90.30.00	6.600,00			
	OUTROS SERVIÇOS DE TERCEIROS - PESSOA FÍSICA		3.3.90.36.00	5.000,00			
	OUTROS SERVIÇOS DE TERCEIROS - PESSOA FÍSICA		3.3.90.36.00	2.750,00			
	OUTROS SERVIÇOS DE TERCEIROS - PESSOA JURÍDICA		3.3.90.39.00	5.000,00			
	OUTROS SERVIÇOS DE TERCEIROS - PESSOA JURÍDICA		3.3.90.39.00	2.750,00			
4	DESPESAS DE CAPIT						5.000,00
4	INVESTIMENTOS				5.000,00	5.000,00	
	EQUIPAMENTOS E MATERIAL PERMANENTE		4.4.90.52.00	5.000,00			
PROJETO DE PREVENÇÃO À ALCOOL E DROGAS A CRIANÇAS	08.243.0003.2065.0000						16.500,00
3	DESPESAS CORREN						
3	OUTRAS DESPESAS CORRENTES				16.500,00	16.500,00	
	MATERIAL DE CONSUMO		3.3.90.30.00	5.500,00			
	MATERIAL, BEM OU SERVIÇO PARA DISTRIBUIÇÃO GRATUITA		3.3.90.32.00	2.750,00			
	OUTROS SERVIÇOS DE TERCEIROS - PESSOA FÍSICA		3.3.90.36.00	2.750,00			
	OUTROS SERVIÇOS DE TERCEIROS - PESSOA JURÍDICA		3.3.90.39.00	2.750,00			
	OUTROS AUXÍLIOS FINANCEIROS A PESSOAS FÍSICAS		3.3.90.48.00	2.750,00			
MANUTENÇÃO DAS AÇÕES DE GARANTIA DOS DIR. DA CRIANÇA E DO ADOLESCENTE	08.243.0003.2114.0000						22.000,00
3	DESPESAS CORREN						
						17.000,00	



PREFEITURA MUNICIPAL DE JUREMA
RUA PAULO RIBEIRO SOARES - CNPJ:01612585/0001-63

Orçamento Programa - Exercício de 2025

Página 30

QUADRO AUXILIAR DE DETALHAMENTO DA DESPESA

PODER	02	PODER EXECUTIVO
ORGÃO	06	SECRETARIA MUNICIPAL DE ASSISTÊNCIA SOCIAL
UNIDADE	02	FUNDO MUNICIPAL DO DIREITO DA CRIANÇA E ADOLESCENTE

Aplicação Programada	Proj/Ativ	Finalidade	Categoria	Detalhada	TotalGrupo	Total Categ.	Total Func.
		F.R. - C.A.					
MANUTENÇÃO DAS AÇÕES DE GARANTIA DOS DIR. DA CRIANÇA E DO ADOLESCENTE	08.243.0003.2114.0000						22.000,00
3	3	DESPESAS CORREN				17.000,00	17.000,00
		3	OUTRAS DESPESAS CORRENTES				
			DIÁRIAS - CIVIL	3.3.90.14.00	2.000,00		
			MATERIAL DE CONSUMO	3.3.90.30.00	5.000,00		
			OUTROS SERVIÇOS DE TERCEIROS - PESSOA FÍSICA	3.3.90.36.00	5.000,00		
			OUTROS SERVIÇOS DE TERCEIROS - PESSOA JURÍDICA	3.3.90.39.00	5.000,00		
4	4	DESPESAS DE CAPIT				5.000,00	5.000,00
		4	INVESTIMENTOS				
			EQUIPAMENTOS E MATERIAL PERMANENTE	4.4.90.52.00	5.000,00		
TOTAL							108.350,00



PREFEITURA MUNICIPAL DE JUREMA
RUA PAULO RIBEIRO SOARES - CNPJ:01612585/0001-63

Orçamento Programa - Exercício de 2025

Página 31

QUADRO AUXILIAR DE DETALHAMENTO DA DESPESA

PODER	02	PODER EXECUTIVO
ORGÃO	10	SECRETARIA MUNICIPAL DE AGRICULTURA
UNIDADE	00	SECRETARIA MUNICIPAL DE AGRICULTURA

Aplicação Programada	Proj/Ativ	Finalidade	Categoria	Detalhada	TotalGrupo	Total Categ.	Total Func.
		F.R. - C.A.					
MANUTENÇÃO DA SECRETARIA DE AGRICULTURA	20.122.0004.2050.0000						255.000,00
3	3	DESPESAS CORREN				253.000,00	253.000,00
		1	PESSOAL E ENCARGOS SOCIAIS			201.000,00	
			VENCIMENTOS E VANTAGENS FIXAS - PESSOAL CIVIL	3.1.90.11.00	200.000,00		
			DESPESAS DE EXERCÍCIOS ANTERIORES	3.1.90.92.00	1.000,00		
		3	OUTRAS DESPESAS CORRENTES			52.000,00	
			DIÁRIAS - CIVIL	3.3.90.14.00	7.000,00		
			MATERIAL DE CONSUMO	3.3.90.30.00	15.000,00		
			OUTROS SERVIÇOS DE TERCEIROS - PESSOA FÍSICA	3.3.90.36.00	20.000,00		
			OUTROS SERVIÇOS DE TERCEIROS - PESSOA JURÍDICA	3.3.90.39.00	10.000,00		
4	4	DESPESAS DE CAPIT				2.000,00	2.000,00
		4	INVESTIMENTOS			2.000,00	
			EQUIPAMENTOS E MATERIAL PERMANENTE	4.4.90.52.00	2.000,00		
CONSTRUÇÃO, AMPLIAÇÃO E REFORMA DO MERCADO PÚBLICO MUNICIPAL	20.605.0012.1014.0000						36.000,00
4	4	DESPESAS DE CAPIT				36.000,00	36.000,00
		4	INVESTIMENTOS				
			OBRAS E INSTALAÇÕES	4.4.90.51.00	11.000,00		
			OBRAS E INSTALAÇÕES	4.4.90.51.00	25.000,00		
MANUTENÇÃO DE MERCADOS E FEIRAS	20.605.0012.2052.0000						12.100,00
3	3	DESPESAS CORREN				12.100,00	12.100,00
		3	OUTRAS DESPESAS CORRENTES				
			MATERIAL DE CONSUMO	3.3.90.30.00	3.300,00		
			OUTROS SERVIÇOS DE TERCEIROS - PESSOA FÍSICA	3.3.90.36.00	4.400,00		
			OUTROS SERVIÇOS DE TERCEIROS - PESSOA JURÍDICA	3.3.90.39.00	4.400,00		
AQUISIÇÃO DE VEÍCULO E IMPLEMENTOS PARA SETOR AGRÍCOLA.	20.606.0009.1049.0000						71.500,00
4	4	DESPESAS DE CAPIT				71.500,00	71.500,00
		4	INVESTIMENTOS				
			EQUIPAMENTOS E MATERIAL PERMANENTE	4.4.90.52.00	16.500,00		
			EQUIPAMENTOS E MATERIAL PERMANENTE	4.4.90.52.00	30.000,00		
			EQUIPAMENTOS E MATERIAL PERMANENTE	4.4.90.52.00	25.000,00		
PROGRMA DE APOIO AO PEQUENO PRODUTOR RURAL	20.606.0009.2051.0000						410.500,00
3	3	DESPESAS CORREN				410.500,00	410.500,00
		3	OUTRAS DESPESAS CORRENTES				
			ENCARGOS PELA HONRA DE AVAIS, GARANTIAS, SEGUROS E S	3.3.90.27.00	85.000,00		
			MATERIAL DE CONSUMO	3.3.90.30.00	10.000,00		
			MATERIAL, BEM OU SERVIÇO PARA DISTRIBUIÇÃO GRATUITA	3.3.90.32.00	10.000,00		
			OUTROS SERVIÇOS DE TERCEIROS - PESSOA FÍSICA	3.3.90.36.00	5.500,00		
			OUTROS SERVIÇOS DE TERCEIROS - PESSOA JURÍDICA	3.3.90.39.00	300.000,00		
INCENTIVO E FORTALECIMENTO DA AGRICULTURA FAMILIAR	20.606.0009.2109.0000						40.000,00
3	3	DESPESAS CORREN				40.000,00	40.000,00



PREFEITURA MUNICIPAL DE JUREMA
RUA PAULO RIBEIRO SOARES - CNPJ:01612585/0001-63

Orçamento Programa - Exercício de 2025

Página 32

QUADRO AUXILIAR DE DETALHAMENTO DA DESPESA

PODER	02	PODER EXECUTIVO					
ORGÃO	10	SECRETARIA MUNICIPAL DE AGRICULTURA					
UNIDADE	00	SECRETARIA MUNICIPAL DE AGRICULTURA					
Aplicacao Programada	Proj/Ativ	Finalidade	Categoria	Detalhada	TotalGrupo	Total Categ.	Total Func.
		F.R. - C.A.					
INCENTIVO E FORTALECIMENTO DA AGRICULTURA FAMILIAR	20.606.0009.2109.0000						40.000,00
3	3	DESPESAS CORREN				40.000,00	
		OUTRAS DESPESAS CORRENTES					
		MATERIAL DE CONSUMO	3.3.90.30.00	15.000,00			
		OUTROS SERVIÇOS DE TERCEIROS - PESSOA FÍSICA	3.3.90.36.00	5.000,00			
		OUTROS SERVIÇOS DE TERCEIROS - PESSOA JURÍDICA	3.3.90.39.00	20.000,00			
CONSTRUÇÃO DE SISTEMA DE IRRIGAÇÃO	20.607.0012.1026.0000						30.500,00
4	4	DESPESAS DE CAPIT				30.500,00	
		INVESTIMENTOS					
		OBRAS E INSTALAÇÕES	4.4.90.51.00	5.500,00			
		OBRAS E INSTALAÇÕES	4.4.90.51.00	25.000,00			
TOTAL							855.600,00



PREFEITURA MUNICIPAL DE JUREMA
RUA PAULO RIBEIRO SOARES - CNPJ:01612585/0001-63

Orçamento Programa - Exercício de 2025

Página 33

QUADRO AUXILIAR DE DETALHAMENTO DA DESPESA

PODER	02	PODER EXECUTIVO					
ORGÃO	11	SEC. MUN. DE OBRAS, TRANSPORTE E SERVIÇOS PUBLICOS					
UNIDADE	00	SEC. MUN. DE OBRAS, TRANSPORTE E SERVIÇOS PUBLICOS					
Aplicacao Programada	Proj/Ativ	Finalidade	Categoria	Detalhada	TotalGrupo	Total Categ.	Total Func.
		F.R. - C.A.					
ADMINISTRAÇÃO DA SECRETARIA DE OBRAS, TRANSP E SERV. PUBLICOS	04.122.0004.2053.0000						1.022.000,00
3	3	DESPESAS CORREN				1.017.000,00	
		1 PESSOAL E ENCARGOS SOCIAIS			150.000,00		
		VENCIMENTOS E VANTAGENS FIXAS - PESSOAL CIVIL	3.1.90.11.00	150.000,00			
		3 OUTRAS DESPESAS CORRENTES			867.000,00		
		DIÁRIAS - CIVIL	3.3.90.14.00	10.000,00			
		MATERIAL DE CONSUMO	3.3.90.30.00	450.000,00			
		MATERIAL DE CONSUMO	3.3.90.30.00	52.000,00			
		OUTROS SERVIÇOS DE TERCEIROS - PESSOA FÍSICA	3.3.90.36.00	50.000,00			
		OUTROS SERVIÇOS DE TERCEIROS - PESSOA JURÍDICA	3.3.90.39.00	300.000,00			
		OUTROS SERVIÇOS DE TERCEIROS - PESSOA JURÍDICA	3.3.90.39.00	5.000,00			
		4 DESPESAS DE CAPIT			5.000,00	5.000,00	
		4 INVESTIMENTOS					
		EQUIPAMENTOS E MATERIAL PERMANENTE	4.4.90.52.00	5.000,00			
ADMINISTRAÇÃO DA SECRETARIA DE OBRAS, TRANSP E SERV. PUBLICOS	15.122.0009.2053.0000						7.000,00
3	3	DESPESAS CORREN				7.000,00	
		OUTRAS DESPESAS CORRENTES					
		DESPESAS DE EXERCÍCIOS ANTERIORES	3.3.90.92.00	7.000,00			
ADMINISTRAÇÃO DA SECRETARIA DE OBRAS, TRANSP E SERV. PUBLICOS	15.451.0004.2053.0000						8.050,00
3	3	DESPESAS CORREN				8.050,00	
		OUTRAS DESPESAS CORRENTES					
		MATERIAL DE CONSUMO	3.3.90.30.00	8.050,00			
AQUISIÇÃO DE CAMINHÃO COMPACTADOR DE LIXO	15.451.0009.1016.0000						50.500,00
4	4	DESPESAS DE CAPIT				50.500,00	
		4 INVESTIMENTOS					
		EQUIPAMENTOS E MATERIAL PERMANENTE	4.4.90.52.00	5.500,00			
		EQUIPAMENTOS E MATERIAL PERMANENTE	4.4.90.52.00	30.000,00			
		EQUIPAMENTOS E MATERIAL PERMANENTE	4.4.90.52.00	15.000,00			
CONSTRUÇÃO E RECUPERAÇÃO DE CALÇAMENTO	15.451.0009.1017.0000						335.000,00
4	4	DESPESAS DE CAPIT				335.000,00	
		4 INVESTIMENTOS					
		OBRAS E INSTALAÇÕES	4.4.90.51.00	100.000,00			
		OBRAS E INSTALAÇÕES	4.4.90.51.00	100.000,00			
		OBRAS E INSTALAÇÕES	4.4.90.51.00	100.000,00			
		OBRAS E INSTALAÇÕES	4.4.90.51.00	10.000,00			
		OBRAS E INSTALAÇÕES	4.4.90.51.00	25.000,00			
CONSTRUÇÃO E REFORMAS DE PRAÇAS E PARQUES	15.451.0009.1018.0000						350.000,00
4		DESPESAS DE CAPIT				350.000,00	



PREFEITURA MUNICIPAL DE JUREMA

RUA PAULO RIBEIRO SOARES - CNPJ:01612585/0001-63

Orçamento Programa - Exercício de 2025

Página 34

QUADRO AUXILIAR DE DETALHAMENTO DA DESPESA

PODER	02	PODER EXECUTIVO
ORGÃO	11	SEC. MUN. DE OBRAS, TRANSPORTE E SERVIÇOS PUBLICOS
UNIDADE	00	SEC. MUN. DE OBRAS, TRANSPORTE E SERVIÇOS PUBLICOS

Aplicacao Programada	Proj/Ativ	Finalidade	Categoria	Detalhada	TotalGrupo	Total Categ.	Total Func.
F.R. - C.A.							
CONSTRUÇÃO E REFORMAS DE PRAÇAS E PARQUES	15.451.0009.1018.0000						350.000,00
4 DESPESAS DE CAPIT						350.000,00	
4 INVESTIMENTOS					350.000,00		
OBRAS E INSTALAÇÕES			4.4.90.51.00	130.000,00			
OBRAS E INSTALAÇÕES			4.4.90.51.00	20.000,00			
OBRAS E INSTALAÇÕES			4.4.90.51.00	25.000,00			
OBRAS E INSTALAÇÕES			4.4.90.51.00	50.000,00			
OBRAS E INSTALAÇÕES			4.4.90.51.00	50.000,00			
OBRAS E INSTALAÇÕES			4.4.90.51.00	40.000,00			
OBRAS E INSTALAÇÕES			4.4.90.51.00	10.000,00			
OBRAS E INSTALAÇÕES			4.4.90.51.00	25.000,00			
ADEQUAÇÃO E RECUPERAÇÃO DE ESTRADAS VICINAIS	15.451.0009.1019.0000						1.305.000,00
3 DESPESAS CORREN						10.000,00	
3 OUTRAS DESPESAS CORRENTES					10.000,00		
OUTROS SERVIÇOS DE TERCEIROS - PESSOA JURÍDICA			3.3.90.39.00	10.000,00			
4 DESPESAS DE CAPIT						1.295.000,00	
4 INVESTIMENTOS					1.295.000,00		
OBRAS E INSTALAÇÕES			4.4.90.51.00	150.000,00			
OBRAS E INSTALAÇÕES			4.4.90.51.00	1.000.000,00			
OBRAS E INSTALAÇÕES			4.4.90.51.00	50.000,00			
OBRAS E INSTALAÇÕES			4.4.90.51.00	50.000,00			
OBRAS E INSTALAÇÕES			4.4.90.51.00	10.000,00			
OBRAS E INSTALAÇÕES			4.4.90.51.00	35.000,00			
CONSTRUÇÃO DE PASSAGEM MOLHADA	15.451.0009.1020.0000						40.500,00
4 DESPESAS DE CAPIT						40.500,00	
4 INVESTIMENTOS					40.500,00		
OBRAS E INSTALAÇÕES			4.4.90.51.00	5.500,00			
OBRAS E INSTALAÇÕES			4.4.90.51.00	35.000,00			
PAVIMENTAÇÃO DE VIAS PÚBLICAS	15.451.0009.1029.0000						1.175.000,00
4 DESPESAS DE CAPIT						1.175.000,00	
4 INVESTIMENTOS					1.175.000,00		
OBRAS E INSTALAÇÕES			4.4.90.51.00	1.100.000,00			
OBRAS E INSTALAÇÕES			4.4.90.51.00	50.000,00			
OBRAS E INSTALAÇÕES			4.4.90.51.00	25.000,00			
IDENIZAÇÃO E DESAPROPRIAÇÃO DE IMÓVEIS	15.451.0009.1045.0000						11.000,00
4 DESPESAS DE CAPIT						11.000,00	
4 INVESTIMENTOS					11.000,00		
AQUISIÇÃO DE IMÓVEIS			4.4.90.61.00	11.000,00			
CONSTRUÇÃO E RECUPERAÇÃO DE PRÉDIOS PÚBLICOS	15.451.0009.1046.0000						175.000,00
4 DESPESAS DE CAPIT						175.000,00	

PREFEITURA MUNICIPAL DE JUREMA

RUA PAULO RIBEIRO SOARES - CNPJ:01612585/0001-63

Orçamento Programa - Exercício de 2025

Página 35

QUADRO AUXILIAR DE DETALHAMENTO DA DESPESA

PODER	02	PODER EXECUTIVO					
ORGÃO	11	SEC. MUN. DE OBRAS, TRANSPORTE E SERVIÇOS PUBLICOS					
UNIDADE	00	SEC. MUN. DE OBRAS, TRANSPORTE E SERVIÇOS PUBLICOS					
Aplicacao Programada	Proj/Ativ	Finalidade	Categoria	Detalhada	TotalGrupo	Total Categ.	Total Func.
F.R. - C.A.							
CONSTRUÇÃO E RECUPERAÇÃO DE PRÉDIOS PÚBLICOS	15.451.0009.1046.0000						175.000,00
4 DESPESAS DE CAPIT						175.000,00	
4 INVESTIMENTOS					175.000,00		
OBRAS E INSTALAÇÕES			4.4.90.51.00	100.000,00			
OBRAS E INSTALAÇÕES			4.4.90.51.00	35.000,00			
OBRAS E INSTALAÇÕES			4.4.90.51.00	40.000,00			
CONSTRUÇÃO DE PAVIMENTAÇÃO ASFALTICA	15.451.0009.1047.0000						46.500,00
4 DESPESAS DE CAPIT						46.500,00	
4 INVESTIMENTOS					46.500,00		
OBRAS E INSTALAÇÕES			4.4.90.51.00	16.500,00			
OBRAS E INSTALAÇÕES			4.4.90.51.00	30.000,00			
CONSTRUÇÃO E REFORMA DA ORLA	15.451.0009.1058.0000						70.000,00
3 DESPESAS CORREN						20.000,00	
3 OUTRAS DESPESAS CORRENTES					20.000,00		
OUTROS SERVIÇOS DE TERCEIROS - PESSOA JURÍDICA			3.3.90.39.00	20.000,00			
4 DESPESAS DE CAPIT						50.000,00	
4 INVESTIMENTOS					50.000,00		
OBRAS E INSTALAÇÕES			4.4.90.51.00	50.000,00			
CONSTRUÇÃO E REFORMA DE ÁREA DE LAZER	15.451.0009.1068.0000						165.000,00
4 DESPESAS DE CAPIT						165.000,00	
4 INVESTIMENTOS					165.000,00		
OBRAS E INSTALAÇÕES			4.4.90.51.00	100.000,00			
OBRAS E INSTALAÇÕES			4.4.90.51.00	25.000,00			
OBRAS E INSTALAÇÕES			4.4.90.51.00	40.000,00			
CONSTRUÇÃO DO PARQUE DE EXPOSIÇÃO E EVENTO	15.451.0009.1069.0000						25.000,00
4 DESPESAS DE CAPIT						25.000,00	
4 INVESTIMENTOS					25.000,00		
OBRAS E INSTALAÇÕES			4.4.90.51.00	25.000,00			
CONSTRUÇÃO DE PISTA DE CAMINHADA	15.451.0009.1070.0000						35.000,00
4 DESPESAS DE CAPIT						35.000,00	
4 INVESTIMENTOS					35.000,00		
OBRAS E INSTALAÇÕES			4.4.90.51.00	20.000,00			
OBRAS E INSTALAÇÕES			4.4.90.51.00	15.000,00			
AMPLIAÇÃO DA REDE DE ENERGIA ELETRICA URBANA E RURAL	15.451.0010.1013.0000						25.500,00
4 DESPESAS DE CAPIT						25.500,00	
4 INVESTIMENTOS					25.500,00		
OBRAS E INSTALAÇÕES			4.4.90.51.00	25.500,00			
CONSTRUÇÃO E REFORMA DE CEMITÉRIO PÚBLICO	15.452.0009.1003.0000						35.000,00
4 DESPESAS DE CAPIT						35.000,00	



PREFEITURA MUNICIPAL DE JUREMA

RUA PAULO RIBEIRO SOARES - CNPJ:01612585/0001-63

Orçamento Programa - Exercício de 2025

Página 36

QUADRO AUXILIAR DE DETALHAMENTO DA DESPESA

PODER	02	PODER EXECUTIVO
ORGÃO	11	SEC. MUN. DE OBRAS, TRANSPORTE E SERVIÇOS PUBLICOS
UNIDADE	00	SEC. MUN. DE OBRAS, TRANSPORTE E SERVIÇOS PUBLICOS

Aplicacao Programada	Proj/Ativ	Finalidade	Categoria	Detalhada	TotalGrupo	Total Categ.	Total Func.
F.R. - C.A.							
CONSTRUÇÃO E REFORMA DE CEMITÉRIO PÚBLICO	15.452.0009.1003.0000						35.000,00
4	DESPESAS DE CAPIT					35.000,00	
4	INVESTIMENTOS				35.000,00		
OBRAS E INSTALAÇÕES			4.4.90.51.00	35.000,00			
LIMPEZA PUBLICA E COLETA DE LIXO	15.452.0009.2054.0000						701.650,00
3	DESPESAS CORREN					700.000,00	
3	OUTRAS DESPESAS CORRENTES				700.000,00		
MATERIAL DE CONSUMO			3.3.90.30.00	20.000,00			
OUTROS SERVIÇOS DE TERCEIROS - PESSOA FÍSICA			3.3.90.36.00	50.000,00			
OUTROS SERVIÇOS DE TERCEIROS - PESSOA JURÍDICA			3.3.90.39.00	630.000,00			
4	DESPESAS DE CAPIT					1.650,00	
4	INVESTIMENTOS				1.650,00		
EQUIPAMENTOS E MATERIAL PERMANENTE			4.4.90.52.00	1.650,00			
MANUTENÇÃO E RECUPERAÇÃO DE ESTRADAS VICINAIS	15.452.0009.2118.0000						230.000,00
3	DESPESAS CORREN					230.000,00	
3	OUTRAS DESPESAS CORRENTES				230.000,00		
MATERIAL DE CONSUMO			3.3.90.30.00	20.000,00			
OUTROS SERVIÇOS DE TERCEIROS - PESSOA FÍSICA			3.3.90.36.00	10.000,00			
OUTROS SERVIÇOS DE TERCEIROS - PESSOA JURÍDICA			3.3.90.39.00	150.000,00			
OUTROS SERVIÇOS DE TERCEIROS - PESSOA JURÍDICA			3.3.90.39.00	50.000,00			
MANUTENÇÃO DA ILUMINAÇÃO PUBLICA	15.452.0010.2055.0000						462.700,00
3	DESPESAS CORREN					460.500,00	
3	OUTRAS DESPESAS CORRENTES				460.500,00		
MATERIAL DE CONSUMO			3.3.90.30.00	100.000,00			
MATERIAL DE CONSUMO			3.3.90.30.00	140.000,00			
OUTROS SERVIÇOS DE TERCEIROS - PESSOA FÍSICA			3.3.90.36.00	30.000,00			
OUTROS SERVIÇOS DE TERCEIROS - PESSOA JURÍDICA			3.3.90.39.00	185.000,00			
DESPESAS DE EXERCÍCIOS ANTERIORES			3.3.90.92.00	5.500,00			
4	DESPESAS DE CAPIT					2.200,00	
4	INVESTIMENTOS				2.200,00		
EQUIPAMENTOS E MATERIAL PERMANENTE			4.4.90.52.00	2.200,00			
IMPLANTAÇÃO DE MELHORIA HABITACIONAL - ZONA RURAL	16.481.0009.1067.0000						75.000,00
4	DESPESAS DE CAPIT					75.000,00	
4	INVESTIMENTOS				75.000,00		
OBRAS E INSTALAÇÕES			4.4.90.51.00	50.000,00			
OBRAS E INSTALAÇÕES			4.4.90.51.00	25.000,00			
IMPLANTAÇÃO DE MELHORIA HABITACIONAL - ZONA URBANA	16.482.0009.1066.0000						75.000,00
4	DESPESAS DE CAPIT					75.000,00	
4	INVESTIMENTOS				75.000,00		
OBRAS E INSTALAÇÕES			4.4.90.51.00	50.000,00			
OBRAS E INSTALAÇÕES			4.4.90.51.00	25.000,00			

PREFEITURA MUNICIPAL DE JUREMA
 RUA PAULO RIBEIRO SOARES - CNPJ:01612585/0001-63

Orçamento Programa - Exercício de 2025

Página 37

QUADRO AUXILIAR DE DETALHAMENTO DA DESPESA

PODER	02	PODER EXECUTIVO					
ORGÃO	11	SEC. MUN. DE OBRAS, TRANSPORTE E SERVIÇOS PUBLICOS					
UNIDADE	00	SEC. MUN. DE OBRAS, TRANSPORTE E SERVIÇOS PUBLICOS					
Aplicacao Programada	Proj/Ativ	Finalidade	Categoria	Detalhada	TotalGrupo	Total Categ.	Total Func.
		F.R. - C.A.					
TOTAL							6.425.400,00

PREFEITURA MUNICIPAL DE JUREMA
 RUA PAULO RIBEIRO SOARES - CNPJ:01612585/0001-63

Orçamento Programa - Exercício de 2025

Página 38

QUADRO AUXILIAR DE DETALHAMENTO DA DESPESA

PODER	02	PODER EXECUTIVO					
ORGÃO	13	SECRETARIA MUNICIPAL DO MEIO AMBIENTE E RECURSOS HÍDRICOS					
UNIDADE	00	SECRETARIA MUNICIPAL DO MEIO AMBIENTE E RECURSOS HÍDRICOS					
Aplicacao Programada	Proj/Ativ	Finalidade	Categoria	Detalhada	TotalGrupo	Total Categ.	Total Func.
		F.R. - C.A.					
MANUTENÇÃO DA COORDENAÇÃO DE DEFESA CIVIL							79.500,00
3	1	DESPESAS CORREN				77.300,00	
	1	PESSOAL E ENCARGOS SOCIAIS			61.650,00		
		VENCIMENTOS E VANTAGENS FIXAS - PESSOAL CIVIL	3.1.90.11.00	60.000,00			
		DESPESAS DE EXERCÍCIOS ANTERIORES	3.1.90.92.00	1.650,00			
3	3	OUTRAS DESPESAS CORRENTES			15.650,00		
		DIÁRIAS - CIVIL	3.3.90.14.00	8.500,00			
		MATERIAL DE CONSUMO	3.3.90.30.00	1.650,00			
		PASSAGENS E DESPESAS COM LOCOMOÇÃO	3.3.90.33.00	1.100,00			
		OUTROS SERVIÇOS DE TERCEIROS - PESSOA FÍSICA	3.3.90.36.00	2.200,00			
		OUTROS SERVIÇOS DE TERCEIROS - PESSOA JURÍDICA	3.3.90.39.00	2.200,00			
4	4	DESPESAS DE CAPIT				2.200,00	
	4	INVESTIMENTOS			2.200,00		
		EQUIPAMENTOS E MATERIAL PERMANENTE	4.4.90.52.00	2.200,00			
MANUTENÇÃO DA COORDENAÇÃO DE MEIO AMBIENTE							287.000,00
3	1	DESPESAS CORREN				285.000,00	
	1	PESSOAL E ENCARGOS SOCIAIS			150.000,00		
		VENCIMENTOS E VANTAGENS FIXAS - PESSOAL CIVIL	3.1.90.11.00	150.000,00			
3	3	OUTRAS DESPESAS CORRENTES			135.000,00		
		DIÁRIAS - CIVIL	3.3.90.14.00	5.000,00			
		MATERIAL DE CONSUMO	3.3.90.30.00	10.000,00			
		OUTROS SERVIÇOS DE TERCEIROS - PESSOA FÍSICA	3.3.90.36.00	10.000,00			
		OUTROS SERVIÇOS DE TERCEIROS - PESSOA JURÍDICA	3.3.90.39.00	110.000,00			
4	4	DESPESAS DE CAPIT				2.000,00	
	4	INVESTIMENTOS			2.000,00		
		EQUIPAMENTOS E MATERIAL PERMANENTE	4.4.90.52.00	2.000,00			
AÇÕES PREVENTIVAS DA DEFESA CIVIL							110.000,00
3	3	DESPESAS CORREN				110.000,00	
	3	OUTRAS DESPESAS CORRENTES			110.000,00		
		MATERIAL DE CONSUMO	3.3.90.30.00	5.000,00			
		MATERIAL, BEM OU SERVIÇO PARA DISTRIBUIÇÃO GRATUITA	3.3.90.32.00	1.000,00			
		OUTROS SERVIÇOS DE TERCEIROS - PESSOA FÍSICA	3.3.90.36.00	4.000,00			
		OUTROS SERVIÇOS DE TERCEIROS - PESSOA JURÍDICA	3.3.90.39.00	100.000,00			
MANUTENÇÃO DO SISTEMA DE ABASTECIMENTO D'ÁGUA							129.000,00
3	3	DESPESAS CORREN				125.000,00	
	3	OUTRAS DESPESAS CORRENTES			125.000,00		
		MATERIAL DE CONSUMO	3.3.90.30.00	20.000,00			
		OUTROS SERVIÇOS DE TERCEIROS - PESSOA FÍSICA	3.3.90.36.00	20.000,00			
		OUTROS SERVIÇOS DE TERCEIROS - PESSOA JURÍDICA	3.3.90.39.00	80.000,00			
		OUTROS SERVIÇOS DE TERCEIROS - PESSOA JURÍDICA	3.3.90.39.00	6.000,00			
4	4	DESPESAS DE CAPIT				3.000,00	
	4	INVESTIMENTOS			3.000,00		
		EQUIPAMENTOS E MATERIAL PERMANENTE	4.4.90.52.00	3.000,00			
AQUISIÇÃO E IMPLANTAÇÃO DE SIST. DE ENERGIA FOTOVOLTAICA							25.000,00



PREFEITURA MUNICIPAL DE JUREMA
RUA PAULO RIBEIRO SOARES - CNPJ:01612585/0001-63

Orçamento Programa - Exercício de 2025

Página 39

QUADRO AUXILIAR DE DETALHAMENTO DA DESPESA

PODER	02	PODER EXECUTIVO
ORGÃO	13	SECRETARIA MUNICIPAL DO MEIO AMBIENTE E RECURSOS HÍDRICOS
UNIDADE	00	SECRETARIA MUNICIPAL DO MEIO AMBIENTE E RECURSOS HÍDRICOS

Aplicação Programada	Proj/Ativ	Finalidade	Categoria	Detalhada	TotalGrupo	Total Categ.	Total Func.
		F.R. - C.A.					
AQUISIÇÃO E IMPLANTAÇÃO DE SIST. DE ENERGIA FOTOVOLTAICA	18.541.0011.1073.0000						25.000,00
4	4	DESPESAS DE CAPIT INVESTIMENTOS				25.000,00	
		OBRAS E INSTALAÇÕES	4.4.90.51.00	25.000,00			
AÇÕES DE COMBATE A QUEIMADAS E AO DESMATAMENTO NAS ÁREAS RURAIS	18.541.0011.2110.0000						20.000,00
3	3	DESPESAS CORREN OUTRAS DESPESAS CORRENTES			20.000,00	20.000,00	
		MATERIAL DE CONSUMO	3.3.90.30.00	5.000,00			
		OUTROS SERVIÇOS DE TERCEIROS - PESSOA FÍSICA	3.3.90.36.00	10.000,00			
		OUTROS SERVIÇOS DE TERCEIROS - PESSOA JURÍDICA	3.3.90.39.00	5.000,00			
AÇÕES DE EDUCAÇÃO AMBIENTAL	18.541.0011.2111.0000						20.000,00
3	3	DESPESAS CORREN OUTRAS DESPESAS CORRENTES			20.000,00	20.000,00	
		MATERIAL DE CONSUMO	3.3.90.30.00	5.000,00			
		OUTROS SERVIÇOS DE TERCEIROS - PESSOA FÍSICA	3.3.90.36.00	5.000,00			
		OUTROS SERVIÇOS DE TERCEIROS - PESSOA JURÍDICA	3.3.90.39.00	10.000,00			
SERV. DE EDUC., CONTROLE E PROTEÇÃO AMBIENTAL	18.542.0011.2062.0000						6.600,00
3	3	DESPESAS CORREN OUTRAS DESPESAS CORRENTES			6.600,00	6.600,00	
		MATERIAL DE CONSUMO	3.3.90.30.00	2.200,00			
		OUTROS SERVIÇOS DE TERCEIROS - PESSOA FÍSICA	3.3.90.36.00	2.200,00			
		OUTROS SERVIÇOS DE TERCEIROS - PESSOA JURÍDICA	3.3.90.39.00	2.200,00			
INSTALAÇÃO DE PEQUENAS ADUTORAS	18.544.0009.1024.0000						5.500,00
4	4	DESPESAS DE CAPIT INVESTIMENTOS			5.500,00	5.500,00	
		OBRAS E INSTALAÇÕES	4.4.90.51.00	5.500,00			
CONSTRUÇÃO E REFORMA DE BARRAGENS E BARREIROS	18.544.0009.1035.0000						2.088.000,00
4	4	DESPESAS DE CAPIT INVESTIMENTOS			2.088.000,00	2.088.000,00	
		OBRAS E INSTALAÇÕES	4.4.90.51.00	100.000,00			
		OBRAS E INSTALAÇÕES	4.4.90.51.00	1.500.000,00			
		OBRAS E INSTALAÇÕES	4.4.90.51.00	398.000,00			
		OBRAS E INSTALAÇÕES	4.4.90.51.00	50.000,00			
		OBRAS E INSTALAÇÕES	4.4.90.51.00	40.000,00			
INSTALAÇÃO DE POÇOS TUBULARES	18.544.0009.1037.0000						25.000,00
4	4	DESPESAS DE CAPIT INVESTIMENTOS			25.000,00	25.000,00	
		OBRAS E INSTALAÇÕES	4.4.90.51.00	25.000,00			
IMPLANTAÇÃO DE SISTEMA DE ABASTECIMENTO	18.544.0009.1044.0000						1.250.000,00



PREFEITURA MUNICIPAL DE JUREMA
RUA PAULO RIBEIRO SOARES - CNPJ:01612585/0001-63

Orçamento Programa - Exercício de 2025

Página 40

QUADRO AUXILIAR DE DETALHAMENTO DA DESPESA

PODER	02	PODER EXECUTIVO
ORGÃO	13	SECRETARIA MUNICIPAL DO MEIO AMBIENTE E RECURSOS HÍDRICOS
UNIDADE	00	SECRETARIA MUNICIPAL DO MEIO AMBIENTE E RECURSOS HÍDRICOS

Aplicação Programada	Proj/Ativ	Finalidade	Categoria	Detalhada	TotalGrupo	Total Categ.	Total Func.
		F.R. - C.A.					
D'AGUA							
4	4	DESPESAS DE CAPIT INVESTIMENTOS			1.250.000,00	1.250.000,00	
		OBRAS E INSTALAÇÕES	4.4.90.51.00	150.000,00			
		OBRAS E INSTALAÇÕES	4.4.90.51.00	1.100.000,00			
TOTAL							4.045.600,00



PREFEITURA MUNICIPAL DE JUREMA
RUA PAULO RIBEIRO SOARES - CNPJ:01612585/0001-63

Orçamento Programa - Exercício de 2025

Página 41

QUADRO AUXILIAR DE DETALHAMENTO DA DESPESA

PODER	02	PODER EXECUTIVO					
ORGÃO	14	CONTROLADORIA INTERNA					
UNIDADE	00	CONTROLADORIA INTERNA					
Aplicacao Programada	Proj/Ativ	Finalidade	Categoria	Detalhada	TotalGrupo	Total Categ.	Total Func.
		F.R. - C.A.					
MANUTENÇÃO DAS ATIVIDADES DO CONTROLE INTERNO	04.124.0004.2063.0000						162.100,00
3	1	DESPESAS CORREN PESSOAL E ENCARGOS SOCIAIS			146.100,00	159.900,00	
		VENCIMENTOS E VANTAGENS FIXAS - PESSOAL CIVIL	3.1.90.11.00	125.000,00			
		DESPESAS DE EXERCÍCIOS ANTERIORES	3.1.90.92.00	1.100,00			
		CONTRIBUIÇÕES PATRONAIS	3.1.91.13.00	20.000,00			
3	3	OUTRAS DESPESAS CORRENTES			13.800,00		
		DIÁRIAS - CIVIL	3.3.90.14.00	5.000,00			
		MATERIAL DE CONSUMO	3.3.90.30.00	1.650,00			
		PASSAGENS E DESPESAS COM LOCOMOÇÃO	3.3.90.33.00	1.650,00			
		OUTROS SERVIÇOS DE TERCEIROS - PESSOA FÍSICA	3.3.90.36.00	3.300,00			
		OUTROS SERVIÇOS DE TERCEIROS - PESSOA JURÍDICA	3.3.90.39.00	2.200,00			
4	4	DESPESAS DE CAPT INVESTIMENTOS			2.200,00	2.200,00	
		EQUIPAMENTOS E MATERIAL PERMANENTE	4.4.90.52.00	2.200,00			
TOTAL							162.100,00



PREFEITURA MUNICIPAL DE JUREMA
RUA PAULO RIBEIRO SOARES - CNPJ:01612585/0001-63

Orçamento Programa - Exercício de 2025

Página 42

QUADRO AUXILIAR DE DETALHAMENTO DA DESPESA

PODER	02	PODER EXECUTIVO					
ORGÃO	15	FUNDO PREV. DO MUN. DE JUREMA - JUREMAPREV					
UNIDADE	00	FUNDO PREV. DO MUNICÍPIO DE JUREMA - JUREMAPREV					
Aplicacao Programada	Proj/Ativ	Finalidade	Categoria	Detalhada	TotalGrupo	Total Categ.	Total Func.
		F.R. - C.A.					
CONSTRUÇÃO DA SEDE DO FUNDO PREVIDENCIÁRIO	09.272.0004.1000.0000						50.000,00
4	4	DESPESAS DE CAPT INVESTIMENTOS			50.000,00	50.000,00	
		OBRAS E INSTALAÇÕES	4.4.90.51.00	50.000,00			
SERVIÇOS ADMINISTRATIVOS DO RPPS	09.272.0004.2066.0000					165.000,00	185.000,00
3	1	DESPESAS CORREN PESSOAL E ENCARGOS SOCIAIS			13.000,00		
		VENCIMENTOS E VANTAGENS FIXAS - PESSOAL CIVIL	3.1.90.11.00	10.000,00			
		OBRIGAÇÕES PATRONAIS	3.1.90.13.00	3.000,00			
3	3	OUTRAS DESPESAS CORRENTES			152.000,00		
		DIÁRIAS - CIVIL	3.3.90.14.00	8.000,00			
		MATERIAL DE CONSUMO	3.3.90.30.00	6.000,00			
		PASSAGENS E DESPESAS COM LOCOMOÇÃO	3.3.90.33.00	2.000,00			
		SERVIÇOS DE CONSULTORIA	3.3.90.35.00	98.000,00			
		OUTROS SERVIÇOS DE TERCEIROS - PESSOA FÍSICA	3.3.90.36.00	10.000,00			
		OUTROS SERVIÇOS DE TERCEIROS - PESSOA JURÍDICA	3.3.90.39.00	15.000,00			
		SERVIÇOS DE TECNOLOGIA DA INFORMAÇÃO E COMUNICAÇÃO	3.3.90.40.00	12.000,00			
		OBRIGAÇÕES TRIBUTÁRIAS E CONTRIBUTIVAS	3.3.90.47.00	1.000,00			
4	4	DESPESAS DE CAPT INVESTIMENTOS			20.000,00	20.000,00	
		EQUIPAMENTOS E MATERIAL PERMANENTE	4.4.90.52.00	20.000,00			
BENEFÍCIOS PREVIDENCIÁRIOS	09.272.0004.2067.0000					2.071.000,00	2.071.000,00
3	1	DESPESAS CORREN PESSOAL E ENCARGOS SOCIAIS			2.070.000,00		
		APOSENTADORIAS, RESERVA REMUNERADA E REFORMAS	3.1.90.01.00	1.960.000,00			
		PENSOES	3.1.90.03.00	110.000,00			
3	3	OUTRAS DESPESAS CORRENTES			1.000,00		
		COMPENSAÇÕES A REGIMES DE PREVIDÊNCIA	3.3.90.86.00	1.000,00			
CAPACITAÇÃO E TREINAMENTO DOS SERVIDORES PÚBLICOS	09.272.0004.2101.0000					9.000,00	9.000,00
3	3	DESPESAS CORREN OUTRAS DESPESAS CORRENTES			9.000,00		
		DIÁRIAS - CIVIL	3.3.90.14.00	4.000,00			
		PASSAGENS E DESPESAS COM LOCOMOÇÃO	3.3.90.33.00	2.000,00			
		OUTROS SERVIÇOS DE TERCEIROS - PESSOA JURÍDICA	3.3.90.39.00	3.000,00			
RESERVA DO RPPS	99.999.0099.2068.0000					439.000,00	439.000,00
9	9	RESERVA DE CONTII RESERVA DE CONTINGÊNCIA			439.000,00	439.000,00	
		RESERVA DE CONTINGÊNCIA	9.9.99.99.00	439.000,00			
TOTAL							2.754.000,00



PREFEITURA MUNICIPAL DE JUREMA

RUA PAULO RIBEIRO SOARES - CNPJ:01612585/0001-63

Orçamento Programa - Exercício de 2025

Página 43

QUADRO AUXILIAR DE DETALHAMENTO DA DESPESA

PODER	02	PODER EXECUTIVO
ORGÃO	16	SECRETARIA MUNICIPAL DE CULTURA
UNIDADE	00	SECRETARIA MUNICIPAL DE CULTURA

Aplicacao Programada	Proj/Ativ	Finalidade	Categoria	Detalhada	TotalGrupo	Total Categ.	Total Func.
F.R. - C.A.							
MANUTENÇÃO DA COORDENAÇÃO DA JUVENTUDE	04.122.0004.2060.0000						49.500,00
3 DESPESAS CORREN						47.300,00	
1 PESSOAL E ENCARGOS SOCIAIS					36.650,00		
VENCIMENTOS E VANTAGENS FIXAS - PESSOAL CIVIL			3.1.90.11.00	35.000,00			
DESPESAS DE EXERCÍCIOS ANTERIORES			3.1.90.92.00	1.650,00			
3 OUTRAS DESPESAS CORRENTES					10.650,00		
DIÁRIAS - CIVIL			3.3.90.14.00	3.500,00			
MATERIAL DE CONSUMO			3.3.90.30.00	1.650,00			
OUTROS SERVIÇOS DE TERCEIROS - PESSOA FÍSICA			3.3.90.36.00	3.300,00			
OUTROS SERVIÇOS DE TERCEIROS - PESSOA JURÍDICA			3.3.90.39.00	2.200,00			
4 DESPESAS DE CAPIT						2.200,00	
4 INVESTIMENTOS					2.200,00		
EQUIPAMENTOS E MATERIAL PERMANENTE			4.4.90.52.00	2.200,00			
MANUTENÇÃO DA COORDENAÇÃO DE ESPORTE	04.122.0007.2045.0000						53.500,00
3 DESPESAS CORREN						53.500,00	
1 PESSOAL E ENCARGOS SOCIAIS					50.000,00		
VENCIMENTOS E VANTAGENS FIXAS - PESSOAL CIVIL			3.1.90.11.00	50.000,00			
3 OUTRAS DESPESAS CORRENTES					3.500,00		
DIÁRIAS - CIVIL			3.3.90.14.00	3.500,00			
MANUTENÇÃO DA SECRETARIA MUNICIPAL DE CULTURA	13.122.0008.2078.0000						131.850,00
3 DESPESAS CORREN						131.850,00	
1 PESSOAL E ENCARGOS SOCIAIS					120.000,00		
VENCIMENTOS E VANTAGENS FIXAS - PESSOAL CIVIL			3.1.90.11.00	120.000,00			
3 OUTRAS DESPESAS CORRENTES					11.850,00		
DIÁRIAS - CIVIL			3.3.90.14.00	2.500,00			
MATERIAL DE CONSUMO			3.3.90.30.00	1.650,00			
OUTROS SERVIÇOS DE TERCEIROS - PESSOA FÍSICA			3.3.90.36.00	2.200,00			
OUTROS SERVIÇOS DE TERCEIROS - PESSOA JURÍDICA			3.3.90.39.00	5.500,00			
PROTEÇÃO DO PATRIMÔNIO HISTORICO E CULTURAL	13.391.0008.2057.0000						11.000,00
3 DESPESAS CORREN						7.700,00	
3 OUTRAS DESPESAS CORRENTES					7.700,00		
MATERIAL DE CONSUMO			3.3.90.30.00	2.200,00			
OUTROS SERVIÇOS DE TERCEIROS - PESSOA FÍSICA			3.3.90.36.00	2.200,00			
OUTROS SERVIÇOS DE TERCEIROS - PESSOA JURÍDICA			3.3.90.39.00	3.300,00			
4 DESPESAS DE CAPIT						3.300,00	
4 INVESTIMENTOS					3.300,00		
EQUIPAMENTOS E MATERIAL PERMANENTE			4.4.90.52.00	3.300,00			
CONSTRUÇÃO E REFORMA DE BIBLIOTECA MUNICIPAL	13.392.0008.1071.0000						20.000,00
4 DESPESAS DE CAPIT						20.000,00	
4 INVESTIMENTOS					20.000,00		
OBRAS E INSTALAÇÕES			4.4.90.51.00	20.000,00			
PROMOÇÃO E APOIO A ATIVIDADES CULTURAIS	13.392.0008.2056.0000						650.000,00
3 DESPESAS CORREN						650.000,00	



PREFEITURA MUNICIPAL DE JUREMA
 RUA PAULO RIBEIRO SOARES - CNPJ:01612585/0001-63

Orçamento Programa - Exercício de 2025

Página 44

QUADRO AUXILIAR DE DETALHAMENTO DA DESPESA

PODER	02	PODER EXECUTIVO					
ORGÃO	16	SECRETARIA MUNICIPAL DE CULTURA					
UNIDADE	00	SECRETARIA MUNICIPAL DE CULTURA					
Aplicacao Programada	Proj/Ativ	Finalidade	Categoria	Detalhada	TotalGrupo	Total Categ.	Total Func.
		F.R. - C.A.					
PROMOÇÃO E APOIO A ATIVIDADES CULTURAIS	13.392.0008.2056.0000						650.000,00
3 DESPESAS CORREN						650.000,00	650.000,00
3 OUTRAS DESPESAS CORRENTES					650.000,00		
MATERIAL DE CONSUMO	3.3.90.30.00			10.000,00			
PREMIAÇÕES CULTURAIS, ARTÍSTICAS, CIENTÍFICAS, DESPORT	3.3.90.31.00			15.000,00			
PREMIAÇÕES CULTURAIS, ARTÍSTICAS, CIENTÍFICAS, DESPORT	3.3.90.31.00			35.000,00			
PREMIAÇÕES CULTURAIS, ARTÍSTICAS, CIENTÍFICAS, DESPORT	3.3.90.31.00			25.000,00			
MATERIAL, BEM OU SERVIÇO PARA DISTRIBUIÇÃO GRATUITA	3.3.90.32.00			5.000,00			
OUTROS SERVIÇOS DE TERCEIROS - PESSOA FÍSICA	3.3.90.36.00			60.000,00			
OUTROS SERVIÇOS DE TERCEIROS - PESSOA JURÍDICA	3.3.90.39.00			300.000,00			
OUTROS SERVIÇOS DE TERCEIROS - PESSOA JURÍDICA	3.3.90.39.00			90.000,00			
OUTROS SERVIÇOS DE TERCEIROS - PESSOA JURÍDICA	3.3.90.39.00			15.000,00			
OUTROS SERVIÇOS DE TERCEIROS - PESSOA JURÍDICA	3.3.90.39.00			20.000,00			
OUTROS SERVIÇOS DE TERCEIROS - PESSOA JURÍDICA	3.3.90.39.00			25.000,00			
OUTROS AUXÍLIOS FINANCEIROS A PESSOAS FÍSICAS	3.3.90.48.00			50.000,00			
MANUTENÇÃO DA BIBLIOTECA MUNICIPAL	13.392.0008.2112.0000						15.000,00
3 DESPESAS CORREN						15.000,00	15.000,00
3 OUTRAS DESPESAS CORRENTES					15.000,00		
MATERIAL DE CONSUMO	3.3.90.30.00			5.000,00			
OUTROS SERVIÇOS DE TERCEIROS - PESSOA FÍSICA	3.3.90.36.00			5.000,00			
OUTROS SERVIÇOS DE TERCEIROS - PESSOA JURÍDICA	3.3.90.39.00			5.000,00			
CONSTRUÇÃO DE CAMPO DE FUTEBOL E QUADRAS DE ESPORTES	27.812.0007.1021.0000						516.500,00
4 DESPESAS DE CAPIT						516.500,00	516.500,00
4 INVESTIMENTOS					516.500,00		
OBRAS E INSTALAÇÕES	4.4.90.51.00			16.500,00			
OBRAS E INSTALAÇÕES	4.4.90.51.00			500.000,00			
APOIO AO DESPORTO AMADOR NO MUNICIPIO	27.812.0007.2059.0000						113.300,00
3 DESPESAS CORREN						113.300,00	113.300,00
3 OUTRAS DESPESAS CORRENTES					113.300,00		
MATERIAL DE CONSUMO	3.3.90.30.00			20.000,00			
PREMIAÇÕES CULTURAIS, ARTÍSTICAS, CIENTÍFICAS, DESPORT	3.3.90.31.00			20.000,00			
MATERIAL, BEM OU SERVIÇO PARA DISTRIBUIÇÃO GRATUITA	3.3.90.32.00			3.300,00			
OUTROS SERVIÇOS DE TERCEIROS - PESSOA FÍSICA	3.3.90.36.00			30.000,00			
OUTROS SERVIÇOS DE TERCEIROS - PESSOA JURÍDICA	3.3.90.39.00			20.000,00			
OUTROS AUXÍLIOS FINANCEIROS A PESSOAS FÍSICAS	3.3.90.48.00			20.000,00			
PROMOÇÃO DE COMPETIÇÕES ESPORTIVAS E DE	27.813.0007.2058.0000						120.000,00
3 DESPESAS CORREN						120.000,00	120.000,00
3 OUTRAS DESPESAS CORRENTES					120.000,00		
MATERIAL DE CONSUMO	3.3.90.30.00			50.000,00			
PREMIAÇÕES CULTURAIS, ARTÍSTICAS, CIENTÍFICAS, DESPORT	3.3.90.31.00			25.000,00			
MATERIAL, BEM OU SERVIÇO PARA DISTRIBUIÇÃO GRATUITA	3.3.90.32.00			10.000,00			
OUTROS SERVIÇOS DE TERCEIROS - PESSOA FÍSICA	3.3.90.36.00			15.000,00			
OUTROS SERVIÇOS DE TERCEIROS - PESSOA JURÍDICA	3.3.90.39.00			20.000,00			



PREFEITURA MUNICIPAL DE JUREMA
 RUA PAULO RIBEIRO SOARES - CNPJ:01612585/0001-63

Orçamento Programa - Exercício de 2025

Página 45

QUADRO AUXILIAR DE DETALHAMENTO DA DESPESA

PODER	02	PODER EXECUTIVO					
ORGÃO	16	SECRETARIA MUNICIPAL DE CULTURA					
UNIDADE	00	SECRETARIA MUNICIPAL DE CULTURA					
Aplicacao Programada	Proj/Ativ	Finalidade	Categoria	Detalhada	TotalGrupo	Total Categ.	Total Func.
		F.R. - C.A.					
TOTAL							1.680.650,00



PREFEITURA MUNICIPAL DE JUREMA
RUA PAULO RIBEIRO SOARES - CNPJ:01612585/0001-63

Orçamento Programa - Exercício de 2025

Página 46

QUADRO AUXILIAR DE DETALHAMENTO DA DESPESA

PODER	02	PODER EXECUTIVO
ORGÃO	99	RESERVA DE CONTINGÊNCIA
UNIDADE	00	RESERVA DE CONTINGÊNCIA

Aplicação Programada	Proj/Ativ	Finalidade	Categoria	Detalhada	Total Grupo	Total Categ.	Total Func.
		F.R. - C.A.					
RESERVA DE CONTINGÊNCIA	99.999.0099.9999.0000						250.000,00
9 RESERVA DE CONTI						250.000,00	
9 RESERVA DE CONTINGÊNCIA					250.000,00		
RESERVA DE CONTINGÊNCIA			9.9.99.99.00	250.000,00			
TOTAL							250.000,00

KAYLANNE DA SILVA OLIVEIRA:03804827381
Assinado de forma digital por KAYLANNE DA SILVA OLIVEIRA:03804827381
Dados: 2024.12.23 11:08:33 -03'00'

KAYLANNE DA SILVA OLIVEIRA
PREFEITA MUNICIPAL
038.048.273-81

ROMERITO SOARES MARTINS:03790661309
Assinado de forma digital por ROMERITO SOARES MARTINS:03790661309
Dados: 2024.12.23 11:25:21 -03'00'

ROMERITO SOARES MARTINS
CONTADOR - CRC-PI 10.954/O-7
037.906.613-09



PREFEITURA MUNICIPAL DE JUREMA
RUA PAULO RIBEIRO SOARES - CNPJ:01612585/0001-63

Orçamento Programa - Exercício de 2025

Página 1

ANÁLISE DE APLICAÇÃO NO ENSINO

	Valor Previsto	Obrig.(25%)
RECEITAS RESULTANTE DE IMPOSTOS (Caput do art. 212 da Constituição)	1.917.500,00	479.375,00
1. RECEITAS DE IMPOSTOS		
1.1 - Receitas Resultante do Imposto sobre a Propriedade Predial e Territorial Urbana - IPTU	31.600,00	7.900,00
1.2 - Receitas Resultante do Imposto sobre Transmissão Inter Vivos - ITBI	24.100,00	6.025,00
1.3 - Receitas Resultante do Imposto sobre Serviços de Qualquer Natureza - ISS	359.900,00	89.975,00
1.4 - Receitas Resultante do Imposto de Renda Retido na Fonte - IRRF	1.501.900,00	375.475,00
2. RECEITAS DE TRANSFERÊNCIAS CONSTITUCIONAIS E LEGAIS	19.346.000,00	4.836.500,00
2.1 - Cota-Parte FPM	16.940.000,00	4.235.000,00
2.1.1 - Parcela referente à CF, art. 159, I alínea b	15.250.000,00	3.812.500,00
2.1.2 - Parcela referente à CF, art. 159, I alínea "d" e "e"	1.690.000,00	422.500,00
2.2 - Cota-Parte ICMS	2.200.000,00	550.000,00
2.3 - Cota-Parte IPI-Exportação	500,00	125,00
2.4 - Cota-Parte ITR	5.500,00	1.375,00
2.5 - Cota-Parte IPVA	200.000,00	50.000,00
2.6 - Cota-Parte IOF-Ouro	0,00	0,00
2.7 - Compensações Financeiras Provenientes de Impostos e Transferências Constitucionais	0,00	0,00
3. TOTAL DA RECEITA DE IMPOSTOS (1+2)	21.263.500,00	5.315.875,00
RECEITAS DO FUNDEB		
4. RECEITAS DESTINADAS AO FUNDEB	3.531.200,00	
4.1 - Cota-Parte FPM Destinada ao FUNDEB - (20% de 2.1.1)	3.050.000,00	
4.2 - Cota-Parte ICMS Destinada ao FUNDEB - (20% de 2.2)	440.000,00	
4.3 - Cota-Parte IPI-Exportação Destinada ao FUNDEB - (20% de 2.3)	100,00	
4.4 - Cota-Parte ITR Destinada ao FUNDEB - (20% de 2.4)	1.100,00	
4.5 - Cota-Parte IPVA Destinada ao FUNDEB - (20% de 2.5)	40.000,00	
4.6 - Cota-Parte Compensações Financeiras Destinada ao FUNDEB - (20% de 2.7)	0,00	
5. RECEITAS RECEBIDAS DO FUNDEB	11.610.000,00	
5.1 - FUNDEB - Impostos e Transferências de Impostos	6.310.000,00	
5.1.1 - Principal	6.300.000,00	
5.1.2 - Rendimentos de Aplicações Financeiras	10.000,00	
5.1.3 - Ressarcimento de recursos do Fundeb	0,00	
5.2 - FUNDEB - Complementação da União - VAAF	2.100.000,00	
5.2.1 - Principal	2.090.000,00	
5.2.2 - Rendimentos de Aplicações Financeiras	10.000,00	
5.2.3 - Ressarcimento de recursos do Fundeb	0,00	
5.3 - FUNDEB - Complementação da União - VAAT	2.900.000,00	
5.3.1 - Principal	2.890.000,00	
5.3.2 - Rendimentos de Aplicações Financeiras	10.000,00	
5.3.3 - Ressarcimento de recursos do Fundeb	0,00	
5.4 - FUNDEB - Complementação da União - VAAR	300.000,00	
5.4.1 - Principal	290.000,00	
5.4.2 - Rendimentos de Aplicações Financeiras	10.000,00	
5.4.3 - Ressarcimento de recursos do Fundeb	0,00	
6. RESULTADO LÍQUIDO DAS TRANSFERÊNCIAS DO FUNDEB (5.1.1 - 4)	2.768.800,00	



PREFEITURA MUNICIPAL DE JUREMA
RUA PAULO RIBEIRO SOARES - CNPJ:01612585/0001-63

Orçamento Programa - Exercício de 2025

Página 2

ANÁLISE DE APLICAÇÃO NO ENSINO

6.1 - ACRÉSCIMO RESULTANTE DAS TRANSFERÊNCIAS DO FUNDEB	2.768.800,00
6.2 - DECRÉSCIMO RESULTANTE DAS TRANSFERÊNCIAS DO FUNDEB	0,00
DESPESAS DO FUNDEB	8.663.500,00
7. PROFISSIONAIS DA EDUCAÇÃO BÁSICA	8.663.500,00
7.1 - Educação Infantil	2.165.000,00
7.2 - Ensino Fundamental	6.325.000,00
7.3 - Educação de Jovens e Adultos	60.000,00
7.4 - Educação Especial	113.500,00
7.5 - Administração Geral	0,00
8. OUTRAS DESPESAS	2.946.500,00
8.1 - Educação Infantil	1.127.000,00
8.2 - Ensino Fundamental	1.784.000,00
8.3 - Educação de Jovens e Adultos	35.500,00
8.4 - Educação Especial	0,00
8.5 - Administração Geral	0,00
8.6 - Transporte (Escolar)	0,00
8.7 - Outras	0,00
9. TOTAL DAS DESPESAS DO FUNDEB (7+8)	11.610.000,00
DESPESAS CUSTEADAS COM RECURSOS DO FUNDEB RECEBIDOS NO EXERCÍCIO	
10. Total das Despesas do FUNDEB com Profissionais da Educação Básica	8.663.500,00
11. Total das Despesas custeadas com FUNDEB - Impostos e Transferências de Impostos	6.310.000,00
12. Total das Despesas custeadas com FUNDEB - Complementação da União - VAAF	2.100.000,00
13. Total das Despesas custeadas com FUNDEB - Complementação da União - VAAT	2.900.000,00
14. Total das Despesas custeadas com FUNDEB - Complementação da União - VAAR	300.000,00
15. Total das Despesas custeadas com FUNDEB - Complementação da União - VAAT aplicadas na Educação Infantil	2.131.500,00
16. Total das Despesas custeadas com FUNDEB - Complementação da União - VAAT aplicadas em Despesa de Capital	900.000,00
INDICADORES - Art. 212-A, inciso XI e § 3º - Constituição Federal	
17. Mínimo de 70% do FUNDEB na Remuneração dos Profissionais da Educação Básica	76,60
18. Percentual de 50% da Complementação da União ao FUNDEB (VAAT) na Educação Infantil	73,50
19. Mínimo de 15% da Complementação da União ao FUNDEB (VAAT) em Despesa de Capital	31,03
DESPESAS COM MANUTENÇÃO E DESENVOLVIMENTO DO ENSINO - MDE - CUSTEADAS COM RECEITA DE IMPOSTOS (EXCETO FUNDEB)	
20. TOTAL DAS DESPESAS COM AÇÕES TÍPICAS DE MDE	2.619.550,00
20.1 - EDUCAÇÃO INFANTIL	279.650,00
20.2 - ENSINO FUNDAMENTAL	2.237.400,00
20.3 - EDUCAÇÃO DE JOVENS E ADULTOS	102.500,00
20.4 - EDUCAÇÃO ESPECIAL	0,00
20.5 - ADMINISTRAÇÃO GERAL	0,00
20.6 - TRANSPORTE (ESCOLAR)	0,00
20.7 - OUTRAS	0,00



PREFEITURA MUNICIPAL DE JUREMA
RUA PAULO RIBEIRO SOARES - CNPJ:01612585/0001-63

Orçamento Programa - Exercício de 2025

Página 3

ANÁLISE DE APLICAÇÃO NO ENSINO

APURAÇÃO DAS DESPESAS PARA FINS DE LIMITE MÍNIMO CONSTITUCIONAL	
23. TOTAL DAS DESPESAS DE MDE CUSTEADAS COM RECURSOS DE IMPOSTOS (FUNDEB E RECEITAS DE IMPOSTOS)	8.929.550,00
24. RESULTADOS LÍQUIDOS DAS TRANSFERÊNCIAS DO FUNDEB	2.768.800,00
25. TOTAL DAS DESPESAS PARA FINS DE LIMITE (23 - 24)	6.160.750,00
26. PERCENTUAL DE APLICAÇÃO EM MDE SOBRE A RECEITA LÍQUIDA DE IMPOSTOS ((25)/(3)x100) - LIMITE CONSTITUCIONAL 25%	28,97
RECEITAS ADICIONAIS PARA FINANCIAMENTO DO ENSINO (Obrigatório 100%)	
27. RECEITA DE TRANSFERÊNCIA DO FNDE (INCLUINDO RENDIMENTOS DE APLICAÇÃO FINANCEIRA)	1.768.000,00
27.1 - Salário-Educação	560.000,00
27.2 - PDDE	12.000,00
27.3 - PNAE	270.000,00
27.4 - PNATE	140.000,00
27.5 - Outras Transferências do FNDE	786.000,00
28. RECEITA DE TRANSFERÊNCIAS DE CONVÊNIOS	145.500,00
29. RECEITA DE ROYALTIES DESTINADOS À EDUCAÇÃO	0,00
30. RECEITA DE OPERAÇÕES DE CRÉDITO VINCULADAS À EDUCAÇÃO	0,00
31. OUTRAS RECEITAS PARA FINANCIAMENTO DO ENSINO	349.500,00
32. TOTAL DAS OUTRAS RECEITAS ADICIONAIS DO ENSINO (27 + 28 + 29 + 30 + 31)	2.263.000,00
DESPESAS CUSTEADAS COM RECEITAS ADICIONAIS PARA FINANCIAMENTO DO ENSINO	
33. EDUCAÇÃO INFANTIL	396.000,00
34. ENSINO FUNDAMENTAL	1.867.600,00
35. ENSINO MÉDIO	0,00
36. ENSINO SUPERIOR	0,00
37. ENSINO PROFISSIONAL	0,00
38. EDUCAÇÃO DE JOVENS E ADULTOS	0,00
39. EDUCAÇÃO ESPECIAL	0,00
40. OUTRAS	0,00
41. TOTAL DAS DESPESAS CUSTEADAS COM RECEITAS ADICIONAIS PARA FINANCIAMENTO DO ENSINO (33 + 34 + 35 + 36 + 37 + 38 + 39 + 40)	2.263.600,00

KAYLANNE DA SILVA
OLIVEIRA:03804827381

Assinado de forma digital por
KAYLANNE DA SILVA
FILGUEIRA:02804827381
Dados: 2024.12.23 11:08:55 -03'00'

KAYLANNE DA SILVA OLIVEIRA
PREFEITA MUNICIPAL
038.048.273-81

ROMERITO SOARES
MARTINS:03790661309

Assinado de forma digital por
ROMERITO SOARES
MARTINS:03790661309
Dados: 2024.12.23 11:26:00 -03'00'

ROMERITO SOARES MARTINS
CONTADOR - CRC-PI 10.954/O-7
037.906.613-09



PREFEITURA MUNICIPAL DE JUREMA
RUA PAULO RIBEIRO SOARES - CNPJ:01612585/0001-63

Orçamento Programa - Exercício de 2025

Quadro 17

Página 1

ANÁLISE DE APLICAÇÃO NA SAÚDE

RECEITAS RESULTANTE DE IMPOSTOS (Caput do art. 212 da Constituição)	Previsão	Obrig.(15%)
1. RECEITAS DE IMPOSTOS	1.917.500,00	287.625,00
1.1 - Receita Resultante do Imposto sobre a Propriedade Predial e Territorial Urbana - IPTU	31.600,00	4.740,00
1.1.1 - IPTU	28.000,00	4.200,00
1.1.2 - Multas, Juros de Mora, Dívida Ativa e Outros Encargos do IPTU	3.600,00	540,00
1.2 - Receitas Resultante do Imposto sobre Transmissão Inter Vivos - ITBI	24.100,00	3.615,00
1.2.1 - ITBI	20.800,00	3.120,00
1.2.2 - Multas, Juros de Mora, Dívida Ativa e Outros Encargos do ITBI	3.300,00	495,00
1.3 - Receitas Resultante do Imposto sobre Serviços de Qualquer Natureza - ISS	389.900,00	53.985,00
1.3.1 - ISS	350.000,00	52.500,00
1.3.2 - Multas, Juros de Mora, Dívida Ativa e Outros Encargos do ISS	9.900,00	1.485,00
1.4 - Receitas Resultante do Imposto de Renda Retido na Fonte - IRRF	1.501.900,00	225.285,00
2. RECEITAS DE TRANSFERÊNCIAS CONSTITUCIONAIS E LEGAIS	17.656.000,00	2.648.400,00
2.1 - Cota-Parte FPM	15.250.000,00	2.287.500,00
2.2 - Cota-Parte ITR	5.500,00	825,00
2.3 - Cota-Parte IPVA	200.000,00	30.000,00
2.4 - Cota-Parte ICMS	2.200.000,00	330.000,00
2.5 - Cota-Parte IPI-Exportação	500,00	75,00
2.6 - Compensação Financeiras Provenientes de Impostos e Transf. Constitucionais	0,00	0,00
3 - TOTAL DAS RECEITAS RESULTANTES DE IMPOSTOS E TRANSFERÊNCIAS CONSTITUCIONAIS E LEGAIS = (1 + 2)	19.573.500,00	2.936.025,00
4. DESPESAS COM AÇÕES E SERVIÇOS PÚBLICOS DE SAÚDE (ASPS) - POR SUBFUNÇÃO E CATEGORIA ECONÔMICA	Fixado	
4.1 - ATENÇÃO BÁSICA	3.542.500,00	
4.1.1 - Despesas Correntes	3.232.500,00	
4.1.2 - Despesas de Capital	310.000,00	
4.2 - ASSISTÊNCIA HOSPITALAR E AMBULATORIAL	0,00	
4.2.1 - Despesas Correntes	0,00	
4.2.2 - Despesas de Capital	0,00	
4.3 - SUPORTE PROFILÁTICO E TERAPÊUTICO	0,00	
4.3.1 - Despesas Correntes	0,00	
4.3.2 - Despesas de Capital	0,00	
4.4 - VIGILÂNCIA SANITÁRIA	0,00	
4.4.1 - Despesas Correntes	0,00	
4.4.2 - Despesas de Capital	0,00	
4.5 - VIGILÂNCIA EPIDEMIOLÓGICA	250.000,00	
4.5.1 - Despesas Correntes	250.000,00	
4.5.2 - Despesas de Capital	0,00	
4.6 - ALIMENTAÇÃO E NUTRIÇÃO	0,00	
4.6.1 - Despesas Correntes	0,00	
4.6.2 - Despesas de Capital	0,00	
4.7 - OUTRAS SUBFUNÇÕES (X)	0,00	
4.7.1 - Despesas Correntes	0,00	



PREFEITURA MUNICIPAL DE JUREMA
RUA PAULO RIBEIRO SOARES - CNPJ:01612585/0001-63

Orçamento Programa - Exercício de 2025

Quadro 17

Página 2

ANÁLISE DE APLICAÇÃO NA SAÚDE

4.7.2 - Despesas de Capital	0,00
5 - TOTAL (4.1 + 4.2 + 4.3 + 4.4 + 4.5 + 4.6 + 4.7)	3.792.500,00
6 - APURAÇÃO DO CUMPRIMENTO DO LIMITE MÍNIMO PARA APLICAÇÃO EM ASPS	
6.1 - Diferença entre o Valor Aplicado e a Despesa Mínima a ser Aplicada (5 - 3)	856.475,00
6.2 - PERCENTUAL DA RECEITA DE IMPOSTOS E TRANSFERÊNCIAS CONSTITUCIONAIS E LEGAIS APLICADO EM ASPS(5 /3) * 100 (Mínimo de 11	19,38
7 - RECEITAS ADICIONAIS PARA O FINANCIAMENTO DA SAÚDE NÃO COMPUTADAS NO CÁLCULO DO MÍNIMO	
7.1 - RECEITAS DE TRANSFERÊNCIAS PARA A SAÚDE	5.841.150,00
7.1.1 - Proveniente da União - Fundo a Fundo	4.726.250,00
7.1.2 - Proveniente dos Estados	1.114.900,00
7.1.3 - Proveniente de outros Municípios	0,00
7.2 - RECEITA DE OPERAÇÕES DE CRÉDITO INTERNAS E EXTERNAS VINCULADAS A SAÚDE	0,00
7.3 - OUTRAS RECEITAS	0,00
8 - TOTAL DE RECEITAS ADICIONAIS PARA FINANCIAMENTO DA SAÚDE (7.1 + 7.2 + 7.3)	5.841.150,00
9 - DESPESAS COM SAÚDE POR SUBFUNÇÕES E CATEGORIA ECONÔMICA NÃO COMPUTADAS NO CÁLCULO DO MÍNIMO	
9.1 - ATENÇÃO BÁSICA	5.291.150,00
9.1.1 - Despesas Correntes	4.793.800,00
9.1.2 - Despesas de Capital	497.350,00
9.2 - ASSISTÊNCIA HOSPITALAR E AMBULATORIAL	105.000,00
9.2.1 - Despesas Correntes	5.000,00
9.2.2 - Despesas de Capital	100.000,00
9.3 - SUPORTE PROFILÁTICO E TERAPÊUTICO	55.000,00
9.3.1 - Despesas Correntes	55.000,00
9.3.2 - Despesas de Capital	0,00
9.4 - VIGILÂNCIA SANITÁRIA	55.000,00
9.4.1 - Despesas Correntes	55.000,00
9.4.2 - Despesas de Capital	0,00
9.5 - VIGILÂNCIA EPIDEMIOLÓGICA	255.000,00
9.5.1 - Despesas Correntes	240.000,00
9.5.2 - Despesas de Capital	15.000,00
9.6 - ALIMENTAÇÃO E NUTRIÇÃO	15.000,00
9.6.1 - Despesas Correntes	15.000,00
9.6.2 - Despesas de Capital	0,00
9.7 - OUTRAS SUBFUNÇÕES	65.000,00
9.7.1 - Despesas Correntes	65.000,00
9.7.2 - Despesas de Capital	0,00
10 - TOTAL DAS DESPESAS NÃO COMPUTADAS NO CÁLCULO DO MÍNIMO (9.1 + 9.2 + 9.3 + 9.4 + 9.5 + 9.6 + 9.7)	5.841.150,00
19 - DESPESAS TOTAIS COM SAÚDE (Computadas e não computadas no cálculo do limite mínimo)	
20 - ATENÇÃO BÁSICA (4.1 + 9.1)	8.833.650,00



PREFEITURA MUNICIPAL DE JUREMA
 RUA PAULO RIBEIRO SOARES - CNPJ:01612585/0001-63

Orçamento Programa - Exercício de 2025

ANÁLISE DE APLICAÇÃO NA SAÚDE

21 - ASSISTÊNCIA HOSPITALAR E AMBULATORIAL (4.2 + 9.2)	105.000,00
22 - SUPORTE PROFILÁTICO E TERAPÊUTICO (4.3 + 9.3)	55.000,00
23 - VIGILÂNCIA SANITÁRIA (4.4 + 9.4)	55.000,00
24 - VIGILÂNCIA EPIDEMIOLÓGICA (4.5 + 9.5)	505.000,00
25 - ALIMENTAÇÃO E NUTRIÇÃO (4.6 + 9.6)	15.000,00
26 - OUTRAS SUBFUNÇÕES (4.7 + 9.7)	65.000,00
27 - TOTAL DAS DESPESAS COM SAÚDE (20 + 21 + 22 + 23 + 24 + 25 + 26)	9.633.650,00

Quadro 17
 Página 3

KAYLANNE DA SILVA
 OLIVEIRA:03804827381
 Assinado de forma digital por
 KAYLANNE DA SILVA
 OLIVEIRA:03804827381
 Dados: 2024.12.23 11:09:19 -03'00'

KAYLANNE DA SILVA OLIVEIRA
 PREFEITA MUNICIPAL
 038.048.273-81

ROMERITO SOARES
 MARTINS:03790661309
 Assinado de forma digital por
 ROMERITO SOARES
 MARTINS:03790661309
 Dados: 2024.12.23 11:08:32 -03'00'

ROMERITO SOARES MARTINS
 CONTADOR - CRC-PI 10.954/O-7
 037.906.613-09



PREFEITURA MUNICIPAL DE JUREMA
 RUA PAULO RIBEIRO SOARES - CNPJ:01612585/0001-63

Orçamento Programa - Exercício de 2025

RECEITA CORRENTE LIQUIDA - LC 101, ART. 2, Inciso IV

Quadro 20
 Página 1

Código	Especificação	Previsão
RECEITA ORÇAMENTÁRIA		
1100.00.0.0.00	IMPOSTOS, TAXAS E CONTRIBUIÇÕES DE MELHORIA	1.967.500,00
1200.00.0.0.00	CONTRIBUIÇÕES	1.325.000,00
1300.00.0.0.00	RECEITA PATRIMONIAL	285.000,00
1600.00.0.0.00	RECEITA DE SERVIÇOS	21.500,00
1700.00.0.0.00	TRANSFERÊNCIAS CORRENTES	41.210.700,00
1900.00.0.0.00	OUTRAS RECEITAS CORRENTES	475.000,00
	SUBTOTAL	45.284.700,00
DEDUÇÃO		
1215.01.0.0.00	CONTRIBUIÇÃO DO SERVIDOR CIVIL	-1.000.000,00
1321.04.0.0.00	GANHOS COM APLICAÇÕES FINANCEIRAS DO RPPS	-103.000,00
1710.00.0.0.00	TRANSFERÊNCIAS RELATIVAS À EMENDA	-849.500,00
1710.00.0.0.00	TRANSFERÊNCIAS RELATIVAS À PISOS DA ENFERMAGEM (FONTE STN 605)	-354.000,00
1710.00.0.0.00	TRANSFERÊNCIAS RELATIVAS À AGENTES COMUNITÁRIOS (FONTE STN 604)	-310.000,00
1999.03.0.0.00	COMPENSAÇÕES FINANCEIRAS ENTRE OS REGIMES DE PREVIDÊNCIA	-45.000,00
9500.00.0.0.00	(R) DEDUÇÕES DO FUNDEB	-3.531.200,00
	SUBTOTAL	-6.192.700,00
	TOTAL	39.092.000,00

Percentual de Gastos com Pessoal

Legislativo

Despesa com Pessoal 644.000,00

Deduções

Categoria	Tipo	Valor	Descrição da Dedução
3.1.90.91.00	NV	2.000,00	SENTENÇAS JUDICIAIS
3.1.90.94.00	NV	2.000,00	INDENIZAÇÕES E RESTITUIÇÕES TRABALHISTAS
Total Deduções		4.000,00	
Despesa Líquida:		640.000,00	
Percentual Aplicado:		1,64 %	

Executivo

Despesa com Pessoal 20.291.100,00

Deduções

Categoria	Tipo	Valor	Descrição da Dedução
3.1.90.11.00	NV	282.500,00	VENCIMENTOS E VANTAGENS FIXAS - PESSOAL CIVIL - ART. 198 § 7 DA CF
3.1.90.11.00	NV	284.000,00	VENCIMENTOS E VANTAGENS FIXAS - PESSOAL CIVIL
3.1.90.91.00	NV	160.000,00	SENTENÇAS JUDICIAIS
3.1.90.92.00	NV	34.900,00	DESPESAS DE EXERCÍCIOS ANTERIORES
3.1.90.94.00	NV	164.000,00	INDENIZAÇÕES E RESTITUIÇÕES TRABALHISTAS
3.1.91.13.00	NV	27.500,00	CONTRIBUIÇÕES PATRONAIS - ART. 198 § 7 DA CF

* Nas despesas (deduções) que se enquadram na parcela dedutível do piso salarial do Enfermeiro, Téc. de Enfermagem, Aux. de Enfermagem e Parteira, o valor apresentado corresponde a 80% do valor orçado. EMENDA CONSTITUCIONAL Nº 127, DE 22 DE DEZEMBRO DE 2022.



PREFEITURA MUNICIPAL DE JUREMA
RUA PAULO RIBEIRO SOARES - CNPJ:01612585/0001-63

Orçamento Programa - Exercício de 2025
RECEITA CORRENTE LIQUIDA - LC 101, ART. 2, Inciso IV

Quadro 20
Página 2

Código	Especificação	Previsão
	Total Deduções	952.900,00
	Despesa Líquida:	19.338.200,00
	Percentual Aplicado:	49,47 %

KAYLANNE DA SILVA
OLIVEIRA:03804827381
Assinado de forma digital por
KAYLANNE DA SILVA
OLIVEIRA:03804827381
Dados: 2024.12.23 11:09:45 -03'00'

KAYLANNE DA SILVA OLIVEIRA
PREFEITA MUNICIPAL
038.048.273-81

ROMERITO SOARES
MARTINS:03790661309
Assinado de forma digital por
ROMERITO SOARES
MARTINS:03790661309
Dados: 2024.12.23 11:27:14 -03'00'

ROMERITO SOARES MARTINS
CONTADOR - CRC-PI 10.954/O-7
037.906.613-09

* Nas despesas (deduções) que se enquadram na parcela dedutível do piso salarial do Enfermeiro, Téc. de Enfermagem, Aux. de Enfermagem e Parteira, o valor apresentado corresponde a 80% do valor orçado. EMENDA CONSTITUCIONAL Nº 127, DE 22 DE DEZEMBRO DE 2022.



PREFEITURA MUNICIPAL DE JUREMA
RUA PAULO RIBEIRO SOARES - CNPJ:01612585/0001-63

Orçamento Programa - Exercício de 2025
RECEITA/DESPESA POR FONTE DE RECURSO DO STN

Quadro 19C
Página 1

Cod.	Descrição	RECEITA PREVISTA	DESPESA PREVISTA
1	Recursos do Exercício Corrente	51.515.000,00	51.515.000,00
500	Recursos não Vinculados de Impostos (Exerc. Corrente)	19.209.150,00	19.209.150,00
540	Transferências do FUNDEB - Impostos e Transferências de Impostos (Exerc. Corrente)	6.310.000,00	6.310.000,00
541	Transferências do FUNDEB - Complementação da União - VAAF (Exerc. Corrente)	2.100.000,00	2.100.000,00
542	Transferências do FUNDEB - Complementação da União - VAAT (Exerc. Corrente)	2.900.000,00	2.900.000,00
543	Transferências do FUNDEB - Complementação da União - VAAR (Exerc. Corrente)	300.000,00	300.000,00
544	Recursos de Precatórios do FUNDEF (Exerc. Corrente)	100.000,00	100.000,00
550	Transferência do Salário-Educação (Exerc. Corrente)	560.000,00	560.000,00
551	Transferências de Recursos do FNDE referentes ao Programa Dinheiro Direto na Escola	12.000,00	12.000,00
552	Transferências de Recursos do FNDE referentes ao Programa Nacional de Alimentação Escolar	270.000,00	270.000,00
553	Transferências de Recursos do FNDE referentes ao Programa Nacional de Apoio às Bibliotecas Escolares	140.000,00	140.000,00
569	Outras Transferências de Recursos do FNDE (Exerc. Corrente)	686.000,00	686.000,00
570	Transferências do Governo Federal referentes a Convênios e Instrumentos Congêneres	95.000,00	95.000,00
571	Transferências do Estado referentes a Convênios e Instrumentos Congêneres vinculados	50.500,00	50.500,00
576	Transferências de Recursos dos Estados para programas de educação (Exerc. Corrente)	250.000,00	250.000,00
599	Outros Recursos Vinculados à Educação (Exerc. Corrente)	100.100,00	100.100,00
600	Transf. Fundo a Fundo de Recursos do SUS provenientes do Governo Federal - Bloco	3.604.300,00	3.604.300,00
601	Transf. Fundo a Fundo de Recursos do SUS provenientes do Governo Federal - Bloco	290.000,00	290.000,00
602	Transf. Fundo a Fundo Recursos SUS provenientes Governo Federal-Bloco Manut. Aq	30.000,00	30.000,00
604	Transferências provenientes do Governo Federal destinadas ao vencimento dos aqer	310.000,00	310.000,00
605	Assistência financeira da União destinada à complementação ao pagamento dos pisc	355.000,00	355.000,00
621	Transferências Fundo a Fundo de Recursos do SUS provenientes do Governo Estad	1.000.500,00	1.000.500,00
631	Transferências do Governo Federal referentes a Convênios e Instrumentos Congêner	136.950,00	136.950,00
632	Transferências do Estado referentes a Convênios e Instrumentos Congêneres vincula	114.400,00	114.400,00
660	Transferência de Recursos do Fundo Nacional de Assistência Social - FNAS (Exerc. C	1.067.200,00	1.067.200,00
661	Transferência de Recursos dos Fundos Estaduais de Assistência Social (Exerc. Corre	82.000,00	82.000,00
665	Transferências de Convênios e Instrumentos Congêneres vinculados à Assistência S	30.000,00	30.000,00
669	Outros Recursos Vinculados à Assistência Social (Exerc. Corrente)	136.350,00	136.350,00
700	Outras Transferências de Convênios ou Instrumentos Congêneres da União (Exerc. C	6.100.000,00	6.100.000,00
701	Outras Transferências de Convênios ou Instrumentos Congêneres dos Estados (Exer	405.000,00	405.000,00
706	Transferência Especial da União (Exerc. Corrente)	600.000,00	600.000,00
708	Transferência da União Referente à Compensação Financeira de Recursos Minerais	10.000,00	10.000,00
710	Transferência Especial dos Estados (Exerc. Corrente)	200.000,00	200.000,00
715	Transferências Destinadas ao Setor Cultural - LC nº 195/2022 - Art. 5º - Audiovisual	50.000,00	50.000,00
716	Transferências Destinadas ao Setor cultural - LC nº 195/2022 - Art. 8º - Demais Seto	20.000,00	20.000,00
719	Transferências da Política Nacional Aldir Blanc de Fomento à Cultura - Lei nº 14.399/	50.000,00	50.000,00
720	Transferências da União Referentes às participações na exploração de Petróleo e G	250.000,00	250.000,00
721	Transferências da União Referentes a Cessão Onerosa de Petróleo - Lei nº 13.885/2	200.000,00	200.000,00
747	Outras vinculações de transferências da União (Exerc. Corrente)	10.000,00	10.000,00
748	Outras vinculações de transferências dos Estados (Exerc. Corrente)	10.000,00	10.000,00
749	Outras vinculações de transferências (Exerc. Corrente)	20.000,00	20.000,00
750	Recursos da Contribuição de Intervenção no Domínio Econômico - CIDE (Exerc. Com	33.550,00	33.550,00
751	Recursos da Contribuição para o Custeio do Serviço de Iluminação Pública - COSIP	325.000,00	325.000,00
753	Recursos Provenientes de Taxas, Contribuições e Preços Públicos (Exerc. Corrente)	50.000,00	50.000,00

KAYLANNE DA SILVA
OLIVEIRA:03804827381
Assinado de forma digital por
KAYLANNE DA SILVA
OLIVEIRA:03804827381
Dados: 2024.12.23 11:10:12 -03'00'

KAYLANNE DA SILVA OLIVEIRA
PREFEITA MUNICIPAL
038.048.273-81

ROMERITO SOARES
MARTINS:03790661309
Assinado de forma digital por
ROMERITO SOARES
MARTINS:03790661309
Dados: 2024.12.23 11:27:49 -03'00'

ROMERITO SOARES MARTINS
CONTADOR - CRC-PI 10.954/O-7
037.906.613-09

**PREFEITURA MUNICIPAL DE JUREMA**

RUA PAULO RIBEIRO SOARES - CNPJ:01612585/0001-63

Orçamento Programa - Exercício de 2025

RECEITA/DESPESA POR FONTE DE RECURSO DO STN

Quadro 19C

Página 2

Cod.	Descrição	RECEITA PREVISTA	DESPESA PREVISTA
754	Recursos de Operações de Crédito (Exerc.Corrente)	100.000,00	100.000,00
755	Recursos de Alienação de Bens/Ativos - Administração Direta (Exerc.Corrente)	38.000,00	38.000,00
800	Recursos Vinculados ao RPPS - Fundo em Capitalização (Plano Previdenciário) (Exe	2.510.000,00	2.510.000,00
802	Recursos Vinculados ao RPPS - Taxa de Administração (Exerc.Corrente)	244.000,00	244.000,00
899	Outros Recursos Vinculados (Exerc.Corrente)	50.000,00	50.000,00
TOTAL		51.515.000,00	51.515.000,00

KAYLANNE DA SILVA
OLIVEIRA:03804827381Assinado de forma digital por
KAYLANNE DA SILVA
OLIVEIRA:03804827381
Dados: 2024.12.23 11:10:45 -03'00'KAYLANNE DA SILVA OLIVEIRA
PREFEITA MUNICIPAL
038.048.273-81ROMERITO SOARES
MARTINS:03790661309Assinado de forma digital por
ROMERITO SOARES
MARTINS:03790661309
Dados: 2024.12.23 11:11:21 -03'00'ROMERITO SOARES MARTINS
CONTADOR - CRC-PI 10.954/O-7
037.906.613-09