



# PREFEITURA MUNICIPAL SÃO JOSÉ DO DIVINO - PI

## LEI Nº 311, DE 06 DE DEZEMBRO DE 2023

*"EMENTA: Estima a Receita e Fixa a Despesa do Orçamento do Município de São José do Divino, para o Exercício Financeiro de 2024."*

O PREFEITO MUNICIPAL DE SÃO JOSÉ DO DIVINO, Estado do Piauí, no uso de suas atribuições legais e constitucionais, com fundamento no que dispõem a Constituição Federal em seu Art. 165, §5º e na Lei Orgânica Municipal.

Faço saber a todos os habitantes deste Município, que a Câmara Municipal aprovou e eu sanciona a seguinte Lei:

### **CAPÍTULO I** **DAS DISPOSIÇÕES COMUNS**

**Art. 1º** - Esta Lei estima a Receita do Município de São José do Divino para o Exercício Financeiro de 2024 no montante de R\$ 31.210.000,00 (trinta e um milhões, duzentos e dez mil reais) e fixa a despesa em igual valor, compreendidos, observado o disposto no § 5º do Art. 165 da Constituição, na Lei Federal nº 4.320 de 17 de março de 1964, na Lei Complementar nº 101 de 04 de maio de 2000 e no Projeto de Lei de Diretrizes Orçamentárias para o Exercício de 2024, compreendendo:

I - O Orçamento Fiscal referente aos Poderes do Município, aos seus fundos e aos órgãos e às entidades da administração pública municipal direta e indireta incluída as fundações instituídas e mantidas pelo Poder Público;

II - O Orçamento da Seguridade Social, abrangidos todos os órgãos e entidades a ela vinculados e da administração pública municipal direta e indireta e os fundos e as fundações instituídos e mantidos pelo Poder Público; e

III - O Orçamento de Investimento das empresas em que o Município, direta ou indiretamente, detenha a maioria do capital social com direito a voto.

### **CAPÍTULO II** **DOS ORÇAMENTOS, FISCAL E DA SEGURIDADE SOCIAL** **SEÇÃO I** **DA ESTIMATIVA DA RECEITA**

**Art. 2º** - A Receita Total estimada nos Orçamentos Fiscal e da Seguridade Social é de R\$ 31.210.000,00 (trinta e um milhões, duzentos e dez mil reais), incluída aquela proveniente da emissão de títulos destinada ao refinanciamento da dívida pública, interna e externa, em observância ao disposto no § 2º do Art. 5º da Lei Complementar nº 101, de 04 de maio de 2000 - Lei de Responsabilidade Fiscal, na forma detalhada nos Anexos a que compõe esta Lei é assim distribuída:

I - Orçamento Fiscal - R\$ 23.154.100,00 (vinte e três milhões cento e cinquenta e quatro mil e cem reais);

II - Orçamento da Seguridade Social – R\$ 8.054.900,00 (oito milhões cinquenta e quatro mil e novecentos reais);

**Parágrafo Único.** A Receita Pública se constitui pelo ingresso de recursos públicos de caráter não devolutivo, auferida pelo ente municipal, para alocação e cobertura das Despesas Públicas. Todo ingresso



## PREFEITURA MUNICIPAL SÃO JOSÉ DO DIVINO - PI

orçamentário constitui uma Receita Pública, podendo ser classificada em Receitas Correntes e Receitas de Capital, arrecadadas na forma da legislação vigente e especificadas no Anexo II.

### **Sumário Geral da Receita por Fontes (Lei 4.320, art.2º, §1º, I)**

<b>RECEITAS CORRENTES</b>	<b>R\$</b>	<b>31.141.136,00</b>
Receita Tributária	R\$	766.220,00
Receita de Contribuições	R\$	120.000,00
Receita Patrimonial	R\$	315.250,00
Receita Industrial	R\$	0,00
Receita de Serviços	R\$	3.000,00
Transferências Correntes	R\$	29.933.466,00
Outras Receitas Correntes	R\$	3.200,00
<b>DEDUÇÕES DE RECEITAS</b>	<b>R\$</b>	<b>-3.090.836,00</b>
<b>RECEITAS DE CAPITAL</b>	<b>R\$</b>	<b>3.159.700,00</b>
Operações de Créditos	R\$	890.000,00
Alienação de Bens	R\$	25.000,00
Transferências de Capital	R\$	2.244.700,00
<b>RECEITAS INTRA-ORÇAMENTÁRIAS</b>	<b>R\$</b>	<b>-</b>
<b>TOTAL DA RECEITA</b>	<b>R\$</b>	<b>31.210.000,00</b>

### **SEÇÃO II** **DA FIXAÇÃO DA DESPESA**

**Art. 3º** - A Despesa Total fixada nos Orçamentos Fiscal e da Seguridade Social é de R\$ 31.210.000,00 (trinta e um milhões, duzentos e dez mil), incluída aquela relativa ao Refinanciamento da Dívida Pública Federal, interna e externa, em observância ao disposto no § 2º do art. 5º da Lei Complementar nº 101, de 2000 - Lei de Responsabilidade Fiscal, na forma detalhada entre os órgãos orçamentários no Anexo II a esta Lei e assim distribuída:

I - Orçamento Fiscal - - R\$ 23.154.100,00 (vinte e três milhões cento e cinquenta e quatro mil e cem reais);

II - Orçamento da Seguridade Social - R\$ 8.054.900,00 (oito milhões, cinquenta e quatro mil e novecentos reais).

**Art. 4º** - A despesa será realizada segundo a discriminação dos quadros integrantes desta Lei, com os seguintes desdobramentos:

### **Sumário Geral da Despesa por Funções (Lei 4.320, art.2º, §1º, I)**

#### **I - DESPESA POR ÓRGÃO**

01.-CÂMARA MUNICIPAL DE SÃO JOSÉ DO DIVINO	R\$	1.250.348,25
02.-PREFEITURA MUNICIPAL DE SÃO JOSÉ DO DIVINO	R\$	29.959.651,75
<b>TOTAL</b>	<b>R\$</b>	<b>31.210.000,00</b>



## PREFEITURA MUNICIPAL SÃO JOSÉ DO DIVINO - PI

### **II - DESPESA POR CLASSIFICAÇÃO INSTITUCIONAL**

01.01.0	– CÂMARA MUNICIPAL DE SÃO JOSÉ DO DIVINO.	R\$	1.250.348,25
02.01.00	– GABINETE DO PREFEITO	R\$	581.637,75
02.02.00	– SECRETARIA MUNICIPAL DE PLANEJAMENTO, ADMINISTRAÇÃO E FINANÇAS	R\$	3.913.314,00
02.03.01	– SECRETARIA MUNICIPAL DE EDUCAÇÃO	R\$	2.924.950,00
02.03.02	– FUNDO DE MANUT. E DESENV. DA EDUCAÇÃO BÁSICA – FUNDEB.	R\$	7.893.500,00
02.04.01	– SECRETARIA MUNICIPAL DE SAÚDE	R\$	76.000,00
02.04.02	– FUNDO MUNICIPAL DE SAÚDE - FMS	R\$	7.047.800,00
02.05.00	– SECRETARIA MUNICIPAL DE ESPORTE, LAZER, JUVENTUDE E CULTURA.	R\$	780.350,00
02.06.00	– SECRETARIA MUNICIPAL DE AGRICULTURA E ABASTECIMENTO	R\$	1.157.900,00
02.07.00	– SECRETARIA MUNICIPAL DE OBRAS, URBANISMO E SERVIÇOS PÚBLICOS.	R\$	4.426.600,00
02.08.01	– SECRETARIA MUNICIPAL DE ASSISTENCIA SOCIAL E CIDADANIA	R\$	176.600,00
02.08.02	– FUNDO MUNICIPAL DE ASSISTENCIA SOCIAL - FMAS	R\$	720.000,00
02.08.03	– FUNDO DOS DIREITOS DA CRIANÇA E DO ADOLESCENTE	R\$	26.500,00
02.09.00	– FUNDO MUNICIPAL DE HABITAÇÃO E INTERESSE SOCIAL – FHIS	R\$	27.000,00
02.10.00	– SECRETARIA MUNICIPAL DE MEIO AMBIENTE, TRABALHO, DES. ECONOMICO E TURISMO	R\$	52.750,00
02.11.00	– CONTROLADORIA GERAL DO MUNICIPIO	R\$	54.750,00
99.99.00	– RESERVA DE CONTINGÊNCIA	R\$	100.000,00
<b>TOTAL</b>		<b>R\$</b>	<b>31.210.000,00</b>

### **III - DESPESA CONSOLIDADA POR FUNÇÃO DE GOVERNO**

01 – LEGISLATIVA	R\$	1.250.348,25
02 – JUDICIARIA	R\$	0,00
03 – ESSENCIAL A JUSTIÇA	R\$	0,00
04 – ADMINISTRAÇÃO	R\$	4.316.401,75
05 – DEFESA NACIONAL	R\$	0,00
06 – SEGURANCA PUBLICA	R\$	0,00
07 – RELAÇÕES EXTERIORES	R\$	0,00
08 – ASSISTENCIA SOCIAL	R\$	923.100,00
09 – PREVIDÊNCIA SOCIAL	R\$	0,00
10 – SAUDE	R\$	7.123.800,00
11 – TRABALHO	R\$	6.000,00
12 – EDUCAÇÃO	R\$	10.818.450,00
13 – CULTURA	R\$	406.850,00
14 – DIREITOS A CIDADANIA	R\$	5.000,00
15 – URBANISMO	R\$	2.759.600,00
16 – HABITACAO	R\$	27.000,00
17 – SANEAMENTO	R\$	178.000,00
18 – GESTAO AMBIENTAL	R\$	40.750,00
20 – AGRICULTURA	R\$	1.157.900,00
23 – COMÉRCIO E SERVIÇOS	R\$	6.000,00
25 – ENERGIA	R\$	764.000,00
26 – TRANSPORTE	R\$	725.000,00
27 – DESPORTO E LAZER	R\$	368.500,00
28 – ENCARGOS ESPECIAIS	R\$	233.300,00
99 – RESERVA DE CONTINGÊNCIA	R\$	100.000,00
<b>TOTAL DA DESPESA</b>	<b>R\$</b>	<b>31.210.000,00</b>



# PREFEITURA MUNICIPAL SÃO JOSÉ DO DIVINO - PI

## IV - DESPESA ORÇAMENTÁRIA CONSOLIDADA POR CATEGORIA ECONÔMICA

	<b>DESPESAS CORRENTES</b>	<b>24.887.300,00</b>
31	Pessoal e Encargos Sociais	13.895.048,25
32	Juros e Encargos da Dívida	3.000,00
33	Outras Despesas Correntes	10.989.251,75
	<b>DESPESAS DE CAPITAL</b>	<b>6.222.700,00</b>
44	Investimentos	6.157.700,00
45	Inversões Financeiras	0,00
46	Amortização da Dívida	65.000,00
	<b>RESERVA DE CONTINGÊNCIA</b>	<b>100.000,00</b>
99	Reserva de Contingência	100.000,00
	<b>TOTAL DA DESPESA</b>	<b>31.210.000,00</b>

**Art. 5º** - Estão plenamente assegurados recursos para os investimentos em fase de execução, em conformidade com a Lei de Diretrizes Orçamentárias e a Lei do Plano Plurianual no que dispõem sobre as diretrizes orçamentárias para o Exercício de 2024.

**Art. 6º** - Até trinta dias após a publicação da presente Lei o Executivo deverá fixar a programação Financeira e o Cronograma de Execução Mensal de Desembolso, em conformidade com o Art. 8º da Lei Complementar nº 101, de 04 de Maio de 2000 e Art. 47 da Lei Federal nº 4.320, de 17 de Março de 1964.

**Art. 7º** - Em conformidade com a Lei de Responsabilidade Fiscal - LRF foi destinado para Reserva de Contingência o valor de **R\$ 100.000,00 (cem mil reais)** que corresponde ao percentual de **0,37%** da Receita Corrente Líquida, pelo qual serão destinados ao atendimento dos passivos contingentes, intempéries, outros riscos e eventos fiscais imprevistos, podendo ser revista até a aprovação do presente projeto.

**Art. 8º** - Na hipótese de não utilização da reserva de contingência nos fins previsto no art. 5º, inciso III, alínea "b" da Lei Complementar Federal nº 101, de 04 de maio de 2000, até 31 de agosto de 2024, a dotação correspondente poderá ser anulada para abertura de Créditos Adicionais.

### CAPÍTULO III

#### DAS AUTORIZAÇÕES PARA ABERTURA DE CRÉDITOS SUPLEMENTARES

**Art. 9.** Fica o Chefe do Executivo autorizado, nos termos do art. 7º da Lei Federal nº 4.320, de 17 de março de 1964, a Abrir créditos adicionais suplementares, até o limite de 60% (sessenta por cento) do total da Despesa fixada no art. 1º desta Lei.

**§1º** O limite fixado neste artigo não se aplica aos remanejamentos de dotações que não alterem o valor global atribuído a cada projeto ou atividade, em conformidade com o disposto no inciso VI do art. 167 da Constituição Federal.

**§2º** Excluem-se do limite fixado neste artigo, podendo ser abertos de acordo com as necessidades, os créditos adicionais suplementares destinados a suprir insuficiência nas dotações relativas:

I - às despesas com pessoal e respectivo encargo;

II - às despesas com PASEP;

III - ao serviço da Dívida Pública e acordos junto ao Sistema Previdenciário;



## PREFEITURA MUNICIPAL SÃO JOSÉ DO DIVINO - PI

IV - ao pagamento de requerimentos judiciais;

V - aos dispêndios correspondentes às receitas vinculadas a convênios, autorizados por lei ou a fundos legalmente instituídos, até o montante efetivamente transferido e ou recebido nas respectivas rubricas;

VI - aos dispêndios vinculados à Operações de Crédito, desde que legalmente autorizadas, e

VII - ao movimento dos recursos nas dotações denominadas de Reserva de Contingência, observada, nas suas respectivas recomposições a codificação funcional programática originária.

§3º Excluem-se do limite fixado neste artigo os créditos adicionais suplementares cobertos por superávit financeiro de exercícios anteriores, e os decorrentes de recursos provenientes de excesso de arrecadação, apurados na forma da lei.

§4º A abertura de crédito que trata o inciso V do § 2º deste artigo obedecerá ao plano de trabalho do convênio e ou fundo legalmente instituído, respeitando-se o cronograma físico-financeiro aprovado, precedida das justificativas cabíveis a cada caso.

**Art. 10.** As fontes de recursos aprovadas nesta Lei e em seus créditos adicionais poderão ser modificadas pelos Poderes Legislativo e Executivo, mediante ato próprio, visando o atendimento das necessidades da execução dos programas, observando-se, em todo caso, as disponibilidades financeiras de cada fonte de recurso.

### **CAPÍTULO IV** **DOS DEMONSTRATIVOS CONSOLIDADOS**

**Art. 11.** Integram esta Lei, na forma da legislação vigente, os Demonstrativos Consolidados constantes no anexo I, indicando:

I - Demonstrativos Consolidados da Lei nº 4.320/64;

II - Outros Demonstrativos Consolidados;

III - Anexos Complementares e Explicativos;

**Parágrafo Único.** As Metas Fiscais, definidas na Lei de Diretrizes Orçamentárias – LDO para o Exercício de 2024, em obediência à Lei Complementar nº 101/2000, ficam ajustadas na conformidade dos quadros correspondentes que igualmente integram os “Anexos Complementares e Explicativos” desta Lei.

### **CAPÍTULO V** **DAS DISPOSIÇÕES GERAIS**

**Art. 12.** As dotações para pagamento de pessoal e encargos sociais com servidores estão alocadas em cada Unidade Orçamentária da Administração Direta e Indireta.

**Art. 13.** A utilização das dotações com origem de recursos em convênios ou operações de crédito fica condicionada à celebração dos instrumentos.

**Art. 14.** Fica o Poder Executivo autorizado a realizar operações de crédito por antecipação de receita, com a finalidade de manter o equilíbrio orçamentário-financeiro do Município, observados os preceitos legais aplicáveis à matéria.



## PREFEITURA MUNICIPAL SÃO JOSÉ DO DIVINO - PI

**Art. 15.** Fica o Poder Executivo autorizado a contratar e oferecer garantias a empréstimos voltados para as funções de Assistência Social, Saúde, Educação, Saneamento e Habitação em áreas de baixa renda.

**Art. 16.** Fica o Poder Executivo autorizado a contrair financiamentos com agências nacionais e internacionais oficiais de crédito para aplicação em investimentos fixados nesta Lei, bem como oferecer as contragarantias necessárias à obtenção de garantia do Tesouro Nacional para a realização destes financiamentos.

**Art. 17.** O Poder Executivo poderá adotar parâmetros para utilização das dotações, de forma a compatibilizar as despesas à efetiva realização das receitas, em cumprimento ao que estabelece o Artigo 9º da Lei Complementar nº 101 de 04 de maio de 2000, para garantir o alcance das metas fiscais, conforme o Projeto Lei de Diretrizes Orçamentárias para o Exercício de 2024.

**Art. 18.** Fica o Poder Executivo autorizado a tomar as medidas necessárias para, em virtude de alteração na estrutura organizacional, legal ou regimental de órgãos da Administração Direta ou de entidades da Administração Indireta, adaptar o orçamento aprovado pela presente Lei à modificação administrativa ocorrida, inclusive criando Unidades Orçamentárias, Programas de Trabalho, Elementos de Despesa e Fontes de Recursos necessários à redistribuição dos saldos de dotações, sem aumento de despesas, observando o equilíbrio orçamentário.

### **CAPÍTULO VI** **DAS DISPOSIÇÕES FINAIS**

**Art. 19.** Conforme o Art. 2º da Lei 4.320/64, a Lei do Orçamento conterà a discriminação da receita e despesa, de forma a evidenciar a política econômico-financeira e o programa de trabalho do Governo, obedecido os princípios de unidade, universalidade e anualidade.

§ 1º Integrarão a Lei de Orçamento os seguintes Anexos:

- I - Sumário da Receita por Fontes e da Despesa por Funções de Governo;
- II - Demonstrativo da Receita e Despesa segundo as Categorias Econômicas;
- III - Receita segundo as Categorias Econômicas;
- IV - Resumo das Receitas dos Orçamentos Fiscais e da Seguridade por Categoria e Origem;
- V - Quadro da Legislação da Receita;
- VI - Evolução da Receita;
- VII - Demonstrativo da Despesa discriminada por Função, Projeto, Atividade e Operações Especiais;
- VIII - Demonstrativo da Despesa discriminado em Nível de Função, por Categoria Econômica;
- IX - Evolução da Despesa no Município;
- X - Programa de Trabalho de Governo – Demonstrativo de Funções, Subfunções, Programas, Projetos, Atividades e Operações Especiais;
- XI - Demonstrativo da Despesa por Funções, Subfunções e Programas conforme o Vínculo de Recursos;
- XII - Demonstrativo da Despesa por Órgãos e Funções por Fonte de Recursos;
- XIII - Despesa do Município discriminada por Categoria e Grupo de Despesa;
- XIV - Consolidação da Despesa Total por Órgão e Categoria Econômica;



## PREFEITURA MUNICIPAL SÃO JOSÉ DO DIVINO - PI

XV - Demonstrativo das Despesas por Órgãos, desdobrados em:

- a) Função de Governo;
- b) Subfunção de Governo;
- c) Programa de Governo;
- d) Grupo de Natureza da Despesa;
- e) Detalhamento da Dotação Orçamentária.

XVI - Evolução da Despesa no Município – Consolidado Autarquias e Fundações;

XVII - Planos de aplicação dos Fundos Municipais;

XVIII - Demonstrativo da Despesa discriminada por Função, Projeto, Atividade e Operações Especiais da Seguridade Social;

XIX - Demonstrativo dos investimentos das Sociedades em que o Município detém maioria do Capital Social;

XX - Demonstrativo da Compatibilidade da Programação dos Orçamentos com os objetivos e metas constantes da Lei de Diretrizes Orçamentárias;

XXI - Comparativo das metas anuais fixadas no Projeto com as autorizadas na Lei de Diretrizes Orçamentárias;

XXII - Demonstrativo da estimativa e compensação de renúncia de receita.

**Art. 20.** Ficam as metas fiscais de Receita e de Despesa e os resultados primário e nominal, constantes da Lei de Diretrizes Orçamentária atualizados para os constantes da presente Lei e seus respectivos anexos.

**Art. 21.** Ficam as Metas, Indicadores, Programas, Ações e Valores constantes da Lei do Plano Plurianual atualizados para os constantes da presente Lei e seus respectivos anexos.

**Art. 22.** Está Lei entrará em vigor na data de sua publicação, revogadas as disposições em contrário.

Gabinete do Prefeito Municipal de São José do Divino, Estado do Piauí, aos 06 dias de dezembro de 2023.

FRANCISCO DE ASSIS  
CARVALHO  
CERQUEIRA:83992065391

Assinador de forma digital por FRANCISCO DE ASSIS  
CARVALHO CERQUEIRA:83992065391  
DN: c=BR, o=ICP-Brasil, ou=AC DIGITAL MULTIPLA GI,  
ou=3905433900170, ou=videconferencia, ou=Certificado  
PF AI, cn=FRANCISCO DE ASSIS CARVALHO  
CERQUEIRA:83992065391  
Data: 2023.12.06 10:02:45 -03'00'

**-Prefeito Municipal de São José do Divino-PI-**



PREFEITURA MUNICIPAL SÃO JOSÉ DO DIVINO - PI

IV - DESPESA ORÇAMENTÁRIA CONSOLIDADA POR CATEGORIA ECONÔMICA

Table with 2 columns: Item description and Amount. Includes rows for Despesas Correntes, Despesas de Capital, Reserva de Contingência, and Total da Despesa.

Art. 5º - Estão plenamente assegurados recursos para os investimentos em fase de execução, em conformidade com a Lei de Diretrizes Orçamentárias e a Lei do Plano Plurianual no que dispõem sobre as diretrizes orçamentárias para o Exercício de 2024.

Art. 6º - Ase ltrada (das após a publicação da presente Lei) o Executivo deverá fixar a programação financeira e o Cronograma de Execução Mensal de Desembolsos, em conformidade com o Art. 5º da Lei Complementar nº 101, de 04 de Maio de 2000 e Art. 47 da Lei Federal nº 4.220, de 17 de Março de 1964.

Art. 7º - Em conformidade com a Lei de Responsabilidade Fiscal - LRF foi destinado para Reserva de Contingência o valor de R\$ 100.000,00 (cem mil reais) que corresponde ao percentual de 0,27% da Receita Corrente Líquida, pelo qual serão destinados ao atendimento dos passivos contingentes, intertempores, outros riscos e eventos fiscais imprevistos, podendo ser revisto até a aprovação do presente projeto.

Art. 8º - Na hipótese de não utilização da reserva de contingência nos fins previstos no art. 5º, inciso III, alínea "b" da Lei Complementar Federal nº 101, de 04 de maio de 2000, até 31 de agosto de 2024, a dotação correspondente poderá ser anulada para abertura de Créditos Adicionais.

CAPÍTULO II DAS AUTORIZAÇÕES PARA ABERTURA DE CRÉDITOS SUPLEMENTARES

Art. 9º - Fica o Chefe do Executivo autorizado, nos termos do art. 7º da Lei Federal nº 4.220, de 17 de março de 1964, a abrir créditos adicionais suplementares, até o limite de 50% (sessenta por cento) do total da Despesa fixada no art. 1º desta Lei.

§1º O limite fixado neste artigo não se aplica aos remanejamentos de dotações que não alterem o valor global atribuído a cada projeto ou atividade, em conformidade com o disposto no inciso VI do art. 167 da Constituição Federal.

§2º Excluem-se do limite fixado neste artigo, podendo ser alterado de acordo com as necessidades, os créditos adicionais suplementares destinados a suprir insuficiências nas dotações relativas:

- I - as despesas com pessoal e respectivo encargo;
II - as despesas com PASEP;
III - ao serviço da Dívida Pública e acordos junto ao Sistema Previdenciário.

PALÁCIO MUNICIPAL - PREFEITO ANTÔNIO FELÍCIA | Av. Manoel Divino, 55 - Centro CEP: 64.245-000 CNPJ: 41.522.111/0001-45 | Telefone: (86) 3346-1134 / 98194-2918 E-mail: prefeitura@saojosedodivino.pi.gov.br Site: www.saojosedodivino.pi.gov.br

PREFEITURA MUNICIPAL SÃO JOSÉ DO DIVINO - PI

IV - ao pagamento de requisições judiciais;

V - aos repêndios correspondentes às receitas vinculadas à concessão, autorizados por lei ou a fundos legalmente instituídos, até o montante efetivamente transferido e o recebido nas respectivas rubricas;

VI - aos dispêndios vinculados a Operações de Crédito, desde que legalmente autorizadas; e

VII - ao movimento dos recursos nas dotações denominadas de Reserva de Contingência, observadas, nas suas respectivas recomposições, a codificação funcional programática original;

§3º Excluem-se do limite fixado neste artigo os créditos adicionais suplementares cobertos por superávit financeiro de exercícios anteriores, e os decorrentes de recursos provenientes de excesso de arrecadação apurados na forma da lei.

§4º A abertura de crédito que cria o inciso V do § 2º deste artigo obedecerá ao plano de trabalho de convênio e ou fundo legalmente instituído, respeitando-se o cronograma físico-financeiro aprovado, procedida das justificativas cabíveis a cada caso.

Art. 10. As fontes de recursos aprovadas nesta Lei e em seus créditos adicionais poderão ser modificadas pelos Poderes Legislativo e Executivo, mediante ato próprio, visando o atendimento das necessidades da execução dos programas, observando-se, em todo caso, as disponibilidades financeiras de cada fonte de recurso.

CAPÍTULO IV DAS DEMONSTRATIVOS CONSOLIDADOS

Art. 11. Integram esta Lei, na forma da legislação vigente, os Demonstrativos Consolidados constantes no anexo I, indicados:

- I - Demonstrativos Consolidados da Lei nº 4.320/64;
II - Outros Demonstrativos Consolidados;
III - Anexos Complementares e Explicativos;

Parágrafo Único. As Metas Fixadas, definidas na Lei de Diretrizes Orçamentárias - LDO para o Exercício de 2024, em observância à Lei Complementar nº 101/2000, ficam ajustadas na conformidade dos quadros correspondentes que guarnecem o item III dos Anexos Complementares e Explicativos desta Lei.

CAPÍTULO V DAS DISPOSIÇÕES GERAIS

Art. 12. As dotações para pagamento de pessoal e encargos sociais com servidores estão alocadas em cada Unidade Orçamentária de Administração Direta e Indireta.

Art. 13. A utilização das dotações com origem de recursos em convênios ou operações de crédito fica condicionada à celebração dos instrumentos.

Art. 14. Fica o Poder Executivo autorizado a realizar operações de crédito por antecipação de receita, com a finalidade de manter o equilíbrio orçamentário-financeiro do Município, observado os preceitos legais aplicáveis à matéria.

PALÁCIO MUNICIPAL - PREFEITO ANTÔNIO FELÍCIA | Av. Manoel Divino, 55 - Centro CEP: 64.245-000 CNPJ: 41.522.111/0001-45 | Telefone: (86) 3346-1134 / 98194-2918 E-mail: prefeitura@saojosedodivino.pi.gov.br Site: www.saojosedodivino.pi.gov.br

PREFEITURA MUNICIPAL SÃO JOSÉ DO DIVINO - PI

Art. 15. Fica o Poder Executivo autorizado a contratar e oferecer garantias a empréstimos voltados para as funções de Assistência Social, Saúde, Educação, Saneamento e Habitação em áreas de baixa renda.

Art. 16. Fica o Poder Executivo autorizado a contratar financiamentos com agências nacionais e internacionais onerosas em crédito para aquisição de investimentos fixados nesta Lei, bem como oferecer as contrapartidas necessárias à obtenção de garantia do Tesouro Nacional para a realização destes financiamentos.

Art. 17. O Poder Executivo poderá adotar parâmetros para utilização das dotações, de forma a compatibilizar as despesas a efetiva realização das receitas, em cumprimento ao que estabelece o Artigo 5º da Lei Complementar nº 101 de 04 de maio de 2000, para garantir o alcance das metas fiscais, conforme o Projeto Lei de Diretrizes Orçamentárias para o exercício de 2024.

Art. 18. Fica o Poder Executivo autorizado a tomar as medidas necessárias para, em virtude de alteração na estrutura organizacional, legal ou regimental de órgãos da Administração Direta ou de entidades de Administração Indireta, adaptar o orçamento aprovado pelo presente Lei à modificação administrativa ocorrida, inclusive quanto às Unidades Orçamentárias, Programas de Trabalho, Elementos de Despesa e Fontes de Recursos necessários à redistribuição dos saldos de operações, sem aumento de despesas, observando o equilíbrio orçamentário.

CAPÍTULO VI DAS DISPOSIÇÕES FINAIS

Art. 19. Conforme o Art. 7º da Lei 4.320/64, a Lei do Orçamento contém a discriminação da receita e despesa, de forma a evidenciar a política econômico-financeira e o programa de trabalho do Governo, observados os princípios de unidade, universalidade e anualidade.

§ 1º Integram a Lei do Orçamento os seguintes Anexos:

- I - Sumário da Receita por Fontes e da Despesa por Funções do Governo;
II - Demonstrativo da Receita e Despesa segundo as Categorias Econômicas;
III - Receita segundo as Categorias Econômicas;
IV - Resultado das Receitas dos Orçamentos Fiscais e do Seguridade por Categoria e Origem;
V - Quadro da Legislação da Receita;
VI - Evolução da Receita;
VII - Demonstrativo da Despesa discriminada por Função, Projeto, Atividade e Operações Especiais;
VIII - Demonstrativo da Despesa discriminada em Nível de Função, por Categoria Econômica;
IX - Evolução da Despesa no Município;
X - Programa de Trabalho do Governo - Demonstrativo de Funções, Subfunções, Programas, Projetos, Atividades e Operações Especiais;
XI - Demonstrativo da Despesa por Funções, Subfunções e Programas conforme o Vínculo de Recursos;
XII - Demonstrativo da Despesa por Órgão e Funções por Fonte de Recursos;
XIII - Despesa do Município discriminada por Categoria e Grupo de Despesa;
XIV - Consolidação da Despesa Total por Órgão e Categoria Econômica;

PALÁCIO MUNICIPAL - PREFEITO ANTÔNIO FELÍCIA | Av. Manoel Divino, 55 - Centro CEP: 64.245-000 CNPJ: 41.522.111/0001-45 | Telefone: (86) 3346-1134 / 98194-2918 E-mail: prefeitura@saojosedodivino.pi.gov.br Site: www.saojosedodivino.pi.gov.br

PREFEITURA MUNICIPAL SÃO JOSÉ DO DIVINO - PI

XV - Demonstrativo das Despesas por Órgão, desdobrados em:

- a) Função do Governo;
b) Subfunção de Governo;
c) Programa do Governo;
d) Grupo de Natureza de Despesa;
e) Detachamento da Dotação Orçamentária;
XVI - Evolução da Despesa no Município - Consolidado Autarquias e Fundações;
XVII - Planilha de aplicação das Funções Municipais;
XVIII - Demonstrativo da Despesa discriminada por Função, Projeto, Atividade e Operações Especiais da Seguridade Social;
XIX - Demonstrativo dos investimentos das Sociedades em que o Município detém maioria do Capital Social;
XX - Demonstrativo da Contabilidade da Programação dos Orçamentos com os objetivos e metas constantes da Lei de Diretrizes Orçamentárias;
XXI - Comparativo das metas anuais fixadas em Projeto com as autorizadas na Lei de Diretrizes Orçamentárias;
XXII - Demonstrativo da estimativa e compensação de renúncia de receita.

Art. 20. Ficam as metas fiscais de Receita e de Despesa e os resultados primário e nominal, constantes da Lei de Diretrizes Orçamentárias ajustados para os constantes da presente Lei a suas respectivas anexas.

Art. 21. Ficam as Metas, Indicadores, Programas, Ações e Valores constantes da Lei do Plano Plurianual atualizados para os constantes da presente Lei e seus respectivos anexos.

Art. 22. Esta Lei entrará em vigor na data de sua publicação, revogadas as disposições em contrário.

Gabinete do Prefeito Municipal do São José do Divino, Estado do Piauí, aos 06 dias de dezembro de 2023.

FRANCISCO DE ASSIS CARVALHO
CNPJ: 08.908.819/0001-01
- Prefeito Municipal de São José do Divino-PI.

PALÁCIO MUNICIPAL - PREFEITO ANTÔNIO FELÍCIA | Av. Manoel Divino, 55 - Centro CEP: 64.245-000 CNPJ: 41.522.111/0001-45 | Telefone: (86) 3346-1134 / 98194-2918 E-mail: prefeitura@saojosedodivino.pi.gov.br Site: www.saojosedodivino.pi.gov.br



# PREF. MUN. SÃO JOSÉ DO DIVINO

AV. MANOEL DIVINO, 75 - CENTRO

41522111/0001-45

Exercício: 2024

## DESPESA ORÇADA POR FUNÇÃO

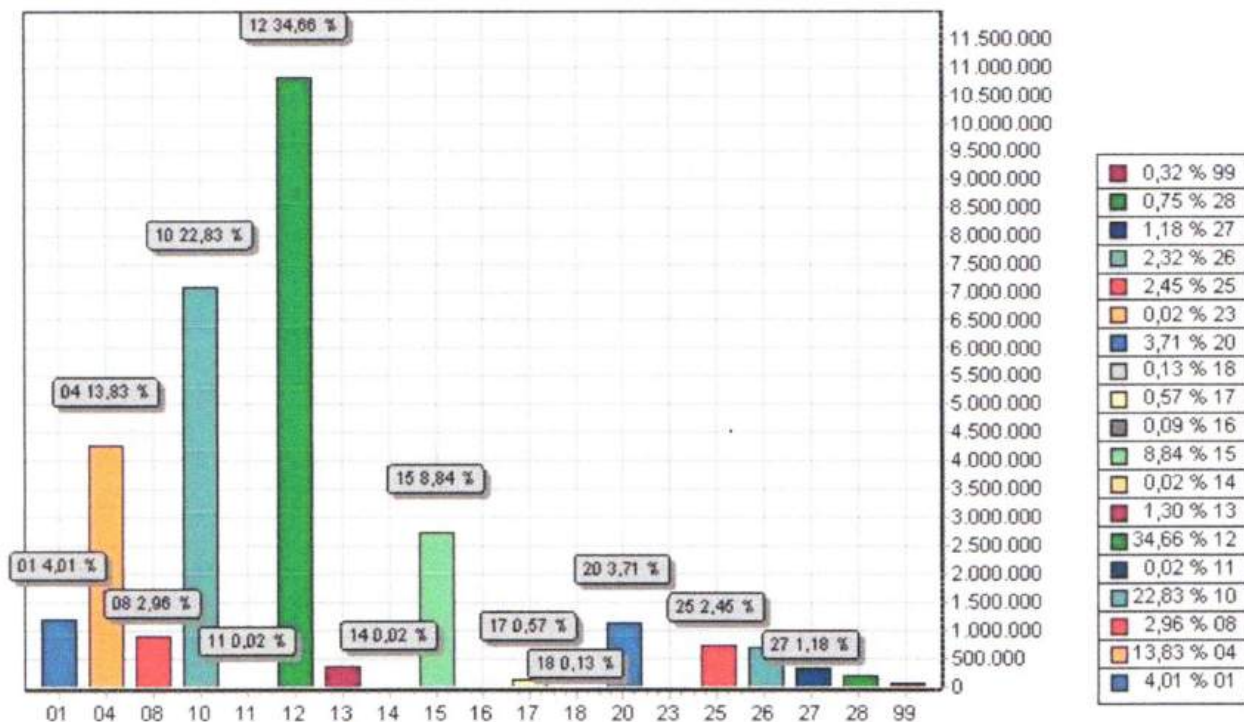

FUNÇÃO	DOTAÇÃO
01 Legislativa	1.250.348,25
04 Administração	4.316.401,75
08 Assistência Social	923.100,00
10 Saúde	7.123.800,00
11 Trabalho	6.000,00
12 Educação	10.818.450,00
13 Cultura	406.850,00
14 Direitos da Cidadania	5.000,00
15 Urbanismo	2.759.600,00
16 Habitação	27.000,00
17 Saneamento	178.000,00
18 Gestão Ambiental	40.750,00
20 Agricultura	1.157.900,00
23 Comércio e Serviços	6.000,00
25 Energia	764.000,00
26 Transporte	725.000,00
27 Desporto e Lazer	368.500,00
28 Encargos Especiais	233.300,00
99 Reserva de Contingência	100.000,00
<b>TOTAL</b>	<b>31.210.000,00</b>



**PREF. MUN. SÃO JOSÉ DO DIVINO**

AV. MANOEL DIVINO, 75 - CENTRO

41522111/0001-45

Exercício: 2024

**DESPESA ORÇADA POR FUNÇÃO**

---

FRANCISCO DE ASSIS CARVALHO CERQUEIRA 83992065391

---

FRANCISCO DE ASSIS C. CERQUEIRA  
PREFEITO MUNICIPAL  
839.920.653-91

---





# PREF. MUN. SÃO JOSÉ DO DIVINO

AV. MANOEL DIVINO, 75 - CENTRO

41522111/0001-45

Exercício: 2024

## RECEITA PREVISTA

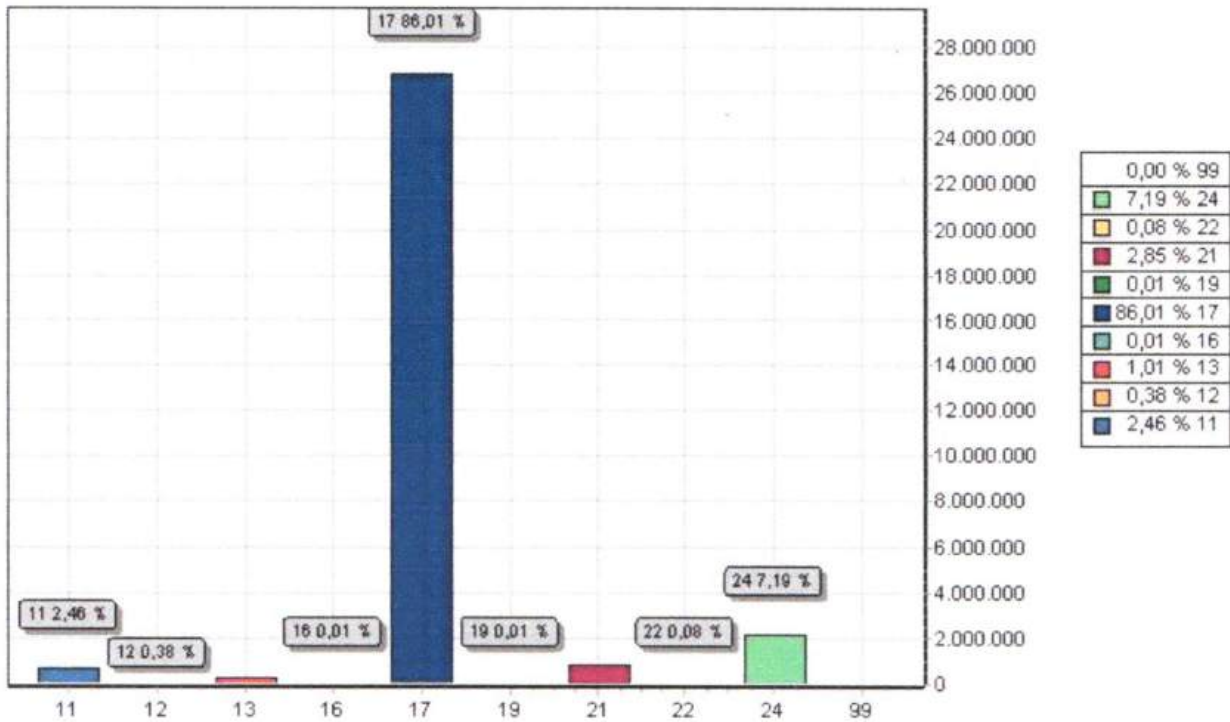

CODIGO		PREVISTO
11	IMPOSTOS, TAXAS E CONTRIBUIÇÕES DE MELHORIA	766.220,00
12	CONTRIBUIÇÕES	120.000,00
13	RECEITA PATRIMONIAL	315.250,00
16	RECEITA DE SERVIÇOS	3.000,00
17	TRANSFERENCIAS CORRENTES	26.842.630,00
19	OUTRAS RECEITAS CORRENTES	3.200,00
21	OPERAÇÕES DE CRÉDITO	890.000,00
22	ALIENAÇÃO DE BENS	25.000,00
24	TRANSFERÊNCIAS DE CAPITAL	2.244.700,00
99	RECURSOS ARRECADADOS EM EXERCÍCIOS ANTERIORES	
<b>TOTAL</b>		<b>31.210.000,00</b>

FRANCISCO DE ASSIS CARVALHO  
CERQUEIRA:83992  
065391

Assessor digitalmente por FRANCISCO DE ASSIS CARVALHO CERQUEIRA (065391)  
TÍT. E.IMP. D. ESTAB. DE C.F. Inscrição de Rec. de Federais: 0664-1975, 04-1975 e 04-1975  
BRASIL, 04-1975/0001-45 - 1983/0001-45  
FRANCISCO DE ASSIS CARVALHO CERQUEIRA (065391)  
CPF: 044.111.064-30  
Data: 2023/12/14 11:06:30  
Folha PDF Total: Versão 2524.0

FRANCISCO DE ASSIS C. CERQUEIRA  
PREFEITO MUNICIPAL  
839.920.653-91

**PREF. MUN. SÃO JOSÉ DO DIVINO**

AV. MANOEL DIVINO, 75 - CENTRO - CNPJ:41522111/0001-45

Orçamento Programa - Exercício de 2024

**TABELA EXPLICATIVA - EVOLUÇÃO DA RECEITA**

(Inc.III, Art.22º)

Page 1

Lei: 311, Data: 06/12/2023

Codigo	Discriminação	Receita Arrecadada			Receita Prevista	
		2020	2021	2022	2023	2024
1000.00.0.0	RECEITAS CORRENTES.					
1100.00.0.0	IMPOSTOS, TAXAS E CONTRIBUIÇÕES DE MELH	338.205,08	455.868,66	475.300,00	1.659.620,00	766.220,00
1200.00.0.0	CONTRIBUIÇÕES	252.448,63	275.139,80	200.000,00	178.000,00	120.000,00
1300.00.0.0	RECEITA PATRIMONIAL	10.569,81	85.376,62	119.100,00	90.000,00	315.250,00
1600.00.0.0	RECEITA DE SERVIÇOS	1.163,44		9.000,00	3.000,00	3.000,00
1700.00.0.0	TRANSFERÊNCIAS CORRENTES	19.217.599,85	20.593.839,69	20.303.500,00	29.847.300,00	29.933.466,00
1900.00.0.0	OUTRAS RECEITAS CORRENTES	36,50	284,35	10.000,00	3.000,00	3.200,00
	Sub Total	19.820.023,31	21.410.509,12	21.116.900,00	31.780.920,00	31.141.136,00
2000.00.0.0	RECEITAS DE CAPITAL					
2100.00.0.0	OPERAÇÕES DE CRÉDITO			100.000,00	1.000.000,00	890.000,00
2200.00.0.0	ALIENAÇÃO DE BENS			10.000,00	10.000,00	25.000,00
2400.00.0.0	TRANSFERÊNCIAS DE CAPITAL	563.800,48	585.654,00	2.740.000,00	2.749.900,00	2.244.700,00
	Sub Total	563.800,48	585.654,00	2.850.000,00	3.759.900,00	3.159.700,00
7000.00.0.0	RECEITAS CORRENTES.					
	Sub Total	0,00	0,00	0,00	0,00	0,00
8000.00.0.0	RECEITAS DE CAPITAL					
	Sub Total	0,00	0,00	0,00	0,00	0,00
9000.00.0.0	(R) DEDUCOES DA RECEITA					
9500.00.0.0	(R) DEDUÇÕES DO FUNDEB	-1.501.347,53	-2.033.344,61	-1.966.900,00	-2.840.820,00	-3.090.836,00
	Sub Total	-1.501.347,53	-2.033.344,61	-1.966.900,00	-2.840.820,00	-3.090.836,00
<b>TOTAL</b>		<b>18.882.476,26</b>	<b>19.962.818,51</b>	<b>22.000.000,00</b>	<b>32.700.000,00</b>	<b>31.210.000,00</b>



**PREF. MUN. SÃO JOSÉ DO DIVINO**

AV. MANOEL DIVINO, 75 - CENTRO - CNPJ:41522111/0001-45

Orçamento Programa - Exercício de 2024

**TABELA EXPLICATIVA - EVOLUÇÃO DA RECEITA**

(Inc.III, Art.22º)

Page 2

Lei: 311, Data: 06/12/2023

Codigo	Discriminação	Receita Arrecadada			Receita Prevista	
		2020	2021	2022	2023	2024

FRANCISCO DE ASSIS CARVALHO  
CERQUEIRA.83992065391

FRANCISCO DE ASSIS C. CERQUEIRA  
PREFEITO MUNICIPAL  
839.920.653-91

**PREF. MUN. SÃO JOSÉ DO DIVINO**

AV. MANOEL DIVINO, 75 - CENTRO - CNPJ:41522111/0001-45

Orçamento Programa - Exercício de 2024

**TABELA EXPLICATIVA - EVOLUÇÃO DA DESPESA**

(Inc. III, Art. 22)

Page 1

Lei: 311, Data: 06/12/2023

Codigo	Discriminação	DESPESA		
		Realizada 2022	Fixada 2023	Prevista 2024
<b>DESPESAS CORRENTES</b>				
3 1	PESSOAL E ENCARGOS SOCIAIS	9.538.800,00	14.269.600,00	13.895.048,25
3 2	JUROS E ENCARGOS DA DÍVIDA	3.000,00	3.000,00	3.000,00
3 3	OUTRAS DESPESAS CORRENTES	8.048.200,00	11.663.000,00	10.989.251,75
	<b>Sub Total</b>	<b>17.590.000,00</b>	<b>25.935.600,00</b>	<b>24.887.300,00</b>
<b>DESPESAS DE CAPITAL</b>				
4 4	INVESTIMENTOS	4.262.000,00	6.599.400,00	6.157.700,00
4 6	AMORTIZAÇÃO DA DÍVIDA	48.000,00	65.000,00	65.000,00
	<b>Sub Total</b>	<b>4.310.000,00</b>	<b>6.664.400,00</b>	<b>6.222.700,00</b>
<b>RESERVA DE CONTINGÊNCIA</b>				
9 9	RESERVA DE CONTINGÊNCIA	100.000,00	100.000,00	100.000,00
	<b>Sub Total</b>	<b>100.000,00</b>	<b>100.000,00</b>	<b>100.000,00</b>
	<b>TOTAL</b>	<b>22.000.000,00</b>	<b>32.700.000,00</b>	<b>31.210.000,00</b>

Assinado digitalmente por FRANCISCO DE  
ASSIS CARVALHO CERQUEIRA 83992065391  
RD: CNRP, CNIC-Brasil, CN-Secretaria de  
Recursos Humanos do Brasil - RFB, CN-REPS e CPF  
AJ, OU-EM BRANCO, OU-2064279700796,  
OU-PRESENCIA, OU-FRANCISCO DE ASSIS  
CARVALHO CERQUEIRA 83992065391  
Razão: Es: ou: o autor deste documento  
Localização:  
Data: 2023.12.22 14:20:24-0200  
Formato: PDF Reader Versão: 2023.2.0

FRANCISCO DE ASSIS C. CERQUEIRA  
PREFEITO MUNICIPAL  
839.920.653-91

**PREF. MUN. SÃO JOSÉ DO DIVINO**

AV. MANOEL DIVINO, 75 - CENTRO - CNPJ:41522111/0001-45

Orçamento Programa - Exercício de 2024

Page 1

**TABELA EXPLICATIVA - DEMONSTRAÇÃO DA DESPESA POR PROGRAMA**

Lei: 311, Data: 06/12/2023

Código	Discriminação	Valor
0001	PROCESSO LEGISLATIVO	1.250.348,25
0002	PRESTAÇÃO DE SERVIÇOS JURÍDICOS	3.000,00
0003	GESTÃO E ARTICULAÇÃO DO EXECUTIVO	578.637,75
0004	PLANEJAMENTO E MODERNIZAÇÃO ADMINISTRATIVA	3.349.014,00
0005	GESTÃO DE CONTROLE E FISCALIZAÇÃO	61.750,00
0006	GESTÃO DE ARRECADAÇÃO E FINANÇAS	557.300,00
0007	PROMOÇÃO DO ESPORTE E LAZER	373.500,00
0008	FOMENTO E INCENTIVO A CULTURA	406.850,00
0009	APRIMORAR AÇÕES DE VIGILANCIA E EPIDEMIOLOGIA	404.000,00
0010	ATENÇÃO INTEGRAL E MELHORIA DA SAÚDE	6.719.800,00
0011	PRESERVAÇÃO E CONSERVAÇÃO AMBIENTAL	40.750,00
0012	MELHORIA DA QUALIDADE DA EDUCAÇÃO	10.818.450,00
0013	EXTENSÃO E APOIO DA AGRICULTURA	1.157.900,00
0014	SANEAMENTO BÁSICO URBANO E RURAL	178.000,00
0015	MELHORIA DA POLITICA HABITACIONAL	27.000,00
0016	FOMENTO AO TURISMO DE LAZER, EVENTOS E NEGÓCIOS	3.000,00
0017	GESTÃO DE ASSISTENCIA SOCIAL	786.600,00
0018	PROTEÇÃO AS CRIANÇAS, ADOLESCENTES E SUAS FAMILIAS	136.500,00
0019	PLANEJAMENTO URBANO E RURAL	3.057.600,00
0020	GESTÃO DO SISTEMA VIÁRIO MUNICIPAL	709.000,00
0021	GESTÃO E ESTRATÉGIA DE PROFISSIONALIZAÇÃO E EMPREGO	9.000,00
0022	MELHORIA DA REDE DE DISTR. DA REDE DE ENERGIA ELÉTRICA	482.000,00
9999	RESERVA DE CONTINGENCIA	100.000,00
	<b>TOTAL</b>	<b>31.210.000,00</b>

Francisco de Assis Carvalho  
CERQUEIRA:83992  
065391

Assinado eletronicamente por FRANCISCO DE ASSIS  
CERQUEIRA em 14/02/2024 às 14:25:11  
CPF: 065391065391  
CNPJ: 41522111/0001-45  
Endereço: Rua Manoel Divino, 75 - Centro  
São José do Divino - Minas Gerais  
CEP: 35500-000

FRANCISCO DE ASSIS C. CERQUEIRA  
PREFEITO MUNICIPAL  
839.920.653-91

**PREF. MUN. SÃO JOSÉ DO DIVINO**

AV. MANOEL DIVINO, 75 - CENTRO - CNPJ:41522111/0001-45

Orçamento Programa - Exercício de 2024

Page 1

**TABELA EXPLICATIVA - RELAÇÃO DE PROJETOS**

Lei: 311, Data: 06/12/2023

Código	Discriminação	Valor
1001	CONSTRUÇÃO, INSTALAÇÃO E APARELHAMENTO DO PRÉDIO DA CÂMARA	336.600,00
1003	AQUISIÇÃO DE VEÍCULO	15.000,00
1004	AQUISIÇÃO DE EQUIPAMENTOS E MAT. PERMANENTE	2.000,00
1005	AQUISIÇÃO DE VEICULOS	24.000,00
1006	AQUISIÇÃO DE EQUIPAMENTOS E MAT. PERMANENTE	30.000,00
1007	CONSTRUÇÃO, AMPLIAÇÃO E REFORMA DE QUADRAS ESCOLARES	70.000,00
1008	PAVIMENTAÇÃO ASFÁLTICA DE RUAS E AVENIDAS	251.000,00
1009	AQUISIÇÃO DE ACERVO E MAT. PERM. P/ A BIBLIOTECA PÚBLICA	1.000,00
1010	CONSTRUÇÃO E IMPLANTAÇÃO DE BIBLIOTECA PÚBLICA	4.000,00
1011	CONSTRUÇÃO, REFORMA E AMPLIAÇÃO DE CRECHES E PRÉ ESCOLAS	40.000,00
1013	CONSTRUÇÃO, REFORMA E AMPLIAÇÃO DE UNIDADES ESCOLARES	115.000,00
1014	AQUISIÇÃO E/OU INDENIZAÇÃO DE IMÓVEIS	5.000,00
1015	AQUISIÇÃO DE VEÍCULOS	92.700,00
1016	AQUISIÇÃO DE EQUIPAMENTOS E MAT. PERMANENTE	81.500,00
1017	AQUISIÇÃO DE EQUIPAMENTOS E MAT. PERMANENTE	130.000,00
1018	AQUISIÇÃO DE VEÍCULOS E/OU AMBULÂNCIA	150.000,00
1019	AQUISIÇÃO DE VEICULOS	10.000,00
1020	CONSTRUÇÃO DE MÓDULOS SANITARIOS DOMICILIARES-MSD	21.000,00
1021	IMPLANTAÇÃO E AMPL. DO PLANO DE RESÍDUOS SÓLIDOS	9.000,00
1022	CONST. DE PONTES, BUEIROS, GALERIAS, ESG. E CANAIS DE DRENAGEM	35.000,00
1023	AQUISIÇÃO DE EQUIPAMENTOS E MAT. PERMANENTE	43.000,00
1024	AQUISIÇÃO E INSTALAÇÃO DE LIXEIRAS PÚBLICAS	6.000,00
1025	CONSTRUÇÃO DE UNIDADES HABITACIONAIS	20.000,00
1026	CONSTRUÇÃO E AMPL. DA REDE DE ABASTECIMENTO DÁGUA	43.000,00
1027	IMPLANTAÇÃO E AMPL. DA REDE DE ILUMINAÇÃO PÚBLICA	42.000,00
1028	CONSTRUÇÃO E RECUP. DE ESTRADAS VICINAIS	42.000,00
1029	CONSTRUÇÃO E RECUPERAÇÃO DE CALÇAMENTOS	371.000,00
1030	CONSTRUÇÃO, REF. E AMPL. DE CHAFARIZES E CAIXAS DE DAGUA	40.000,00
1031	CONSTRUÇÃO, REFORMA E AMPLIAÇÃO DE POSTOS E UNIDADES DE SAÚDE	190.000,00
1032	CONST. E RECUPERAÇÃO DE PRAÇAS, PARQUES E JARDINS	40.000,00
1033	AQUISIÇÃO DE EQUIPAMENTOS E MAT. PERMANENTE	10.000,00
1034	AQUISIÇÃO DE EQUIPAMENTOS E MAT. PERMANENTE	1.500,00
1035	CONSTRUÇÃO, REFORMA E AMPL. DE MERCADOS, FEIRAS E MATADOURO	15.000,00
1036	AQUISIÇÃO DE TRATOR E IMPLEMENTOS AGRÍCOLAS	15.000,00
1037	CONSTRUÇÃO, REFORMA E AMPL. DE GINÁSIOS POLIESPORTIVOS	108.000,00
1038	CONSTRUÇÃO DE CICLOVIAS	16.000,00
1039	CONSTRUIR E EQUIPAR ACADEMIAS PÚBLICAS	30.000,00
1040	AQUISIÇÃO DE ÔNIBUS ESCOLARES	30.000,00
1042	AQUISIÇÃO DE EQUIPAMENTOS E MAT. PERMANENTE	105.000,00
1043	CONSTRUÇÃO, REFORMA E AMPLIAÇÃO DE UNIDADES ESCOLARES	80.000,00
1044	AQUISIÇÃO DE EQUIPAMENTOS E MAT. PERMANENTE	84.000,00
1045	AQUISIÇÃO DE VEÍCULOS	100.000,00
1046	AQUISIÇÃO DE VEÍCULOS	2.000,00
1048	AQUISIÇÃO DE EQUIPAMENTOS E MAT. PERMANENTE	15.000,00
1049	CONSTRUÇÃO E IMPLANTAÇÃO DE CENTRO SOCIAL	6.000,00
1050	AQUISIÇÃO DE VEÍCULOS	6.000,00
1051	CONSTRUÇÃO DE PASSAGENS MOLHADAS	67.000,00
1052	AQUISIÇÃO DE MAQUINAS PESADAS	15.000,00
1053	AQUISIÇÃO DE CAMINHÕES	15.000,00
1055	AQUISIÇÃO E INSTALAÇÃO DE PLACAS DE SINALIZAÇÃO	15.000,00
1056	CONSTRUÇÃO DA REDE DE ESGOTAMENTO SANITÁRIO	21.000,00
1057	CONSTR., REFORMA E AMPL. DE BARREIROS, AÇUDES E BARRAGENS	20.000,00
1058	CONSTRUÇÃO DE QUADRAS ESPORTIVAS	35.000,00
1059	CONSTRUÇÃO, REFORMA E AMPLIAÇÃO DE CAMPO DE FUTEBOL	40.000,00
1060	AQUISIÇÃO DE EQUIPAMENTOS E MAT. PERMANENTE	20.000,00
1061	CONSTRUÇÃO, REFORMA E AMPLIAÇÃO DE PRÉDIOS PÚBLICOS	68.000,00
1062	AQUISIÇÃO DE IMÓVEIS	5.000,00
1063	CONSTRUÇÃO E AMPLIAÇÃO DO ATERRO SANITÁRIO	18.000,00
1064	AQUISIÇÃO OU DESAPROPRIAÇÃO DE IMÓVEIS	5.000,00
1065	CONSTRUÇÃO DO ESTÁDIO MUNICIPAL	40.000,00

**PREF. MUN. SÃO JOSÉ DO DIVINO**

AV. MANOEL DIVINO, 75 - CENTRO - CNPJ:41522111/0001-45

Orçamento Programa - Exercício de 2024

Page 2

**TABELA EXPLICATIVA - RELAÇÃO DE PROJETOS**

Lei: 311, Data: 06/12/2023

Código	Discriminação	Valor
1066	CONSTRUÇÃO DE PÓRTICO NO MUNICÍPIO	41.000,00
1067	CONSTRUÇÃO DE LAVANDERIAS PÚBLICAS	15.000,00
1068	AMPLIAÇÃO E FORTALECIMENTO DA PISCICULTURA	7.000,00
1069	PERFURAR E EQUIPAR POÇOS TUBULARES E CACIMBÃO	30.000,00
1070	IMPLANTAÇÃO E FORTALECIMENTO DE PROJETOS DE IRRIGAÇÃO	6.000,00
1071	AQUISIÇÃO DE EQUIPAMENTOS E MAT. PERMANENTES	17.000,00
1072	CONSTRUIR E EQUIPAR ACADEMIAS DE SAÚDE	71.000,00
1074	CONSTRUIR E EQUIPAR REDES DE ACESSO A INTERNET	1.500,00
1075	CONSTRUÇÃO, REFORMA E AMPLIAÇÃO DE CEMITÉRIOS	5.000,00
1076	CONSTRUÇÃO, REFORMA E AMPLIAÇÃO DE CRECHES E PRÉ-ESCOLAS	102.000,00
1077	CONSTRUÇÃO, REFORMA E AMPLIAÇÃO DE OBRAS PÚBLICAS	152.000,00
1079	CONSTRUÇÃO, REFORMA E AMPLIAÇÃO DO CENTRO DE FISIOTERAPIA	31.000,00
1080	CONSTRUÇÃO, AMPLIAÇÃO E REFORMA DO CENTRO DE FORMAÇÃO DE PROFESSORES	210.000,00
1081	CONSTRUÇÃO, AMPLIAÇÃO E REFORMA DO MERCADO DO PRODUTOR	872.400,00
1082	CONSTRUÇÃO, REFORMA E AMPLIAÇÃO DO CENTRO ADMINISTRATIVO	200.000,00
1083	CONST. DO SISTEMA DE ENERGIA FOTOVOLTAICA	482.000,00
1088	CONSTRUÇÃO, REFORMA E AMPLIAÇÃO DE OBRAS PÚBLICAS	82.000,00
1089	CONSTRUÇÃO, REFORMA E AMPLIAÇÃO DE OBRAS PÚBLICAS	206.000,00
1090	CONSTRUÇÃO, REFORMA E AMPLIAÇÃO DE OBRAS PÚBLICAS	253.000,00
1091	CONSTRUÇÃO, REFORMA E AMPLIAÇÃO DE OBRAS PÚBLICAS	6.000,00
<b>Total</b>		<b>6.057.200,00</b>

FRANCISCO DE  
ASSIS CARVALHO  
CERQUEIRA:83992-  
065391

Assinado eletronicamente por FRANCISCO DE ASSIS  
CARVALHO CERQUEIRA em 22/12/2023 às 14:22:14.  
ID: C-468. O-51-2023. O-51-2023. O-51-2023. O-51-2023.  
Cidade: São José do Divino - MG. CEP: 35.000-000.  
E-mail: FRANCISCO.CERQUEIRA@PREF.SJDO.DIVINO.MG.GOV.BR  
CNPJ: 41.522.111/0001-45  
Data: 2023.12.22 14:22:14  
Total PDF: 144 bytes - 2023.12.22

FRANCISCO DE ASSIS C. CERQUEIRA  
PREFEITO MUNICIPAL  
839.920.653-91

**PREF. MUN. SÃO JOSÉ DO DIVINO**

AV. MANOEL DIVINO, 75 - CENTRO - CNPJ:41522111/0001-45

Orçamento Programa - Exercício de 2024

Page 1

**TABELA EXPLICATIVA - RELAÇÃO DE ATIVIDADES**

Lei: 311, Data: 06/12/2023

Código	Discriminação	Valor
2001	MANUTENÇÃO DA CÂMARA MUNICIPAL	896.748,25
2002	PROGRAMA DE AGENTES COMUNITÁRIOS DE SAÚDE - PACS	627.000,00
2003	FUNC. E MANUT. DO GABINETE DO PREFEITO	534.937,75
2004	CONTRIBUIÇÃO A ENTIDADES E SUBVENÇÕES SOCIAIS	1.500,00
2005	MANUTENÇÃO E ADMINISTRAÇÃO DA SECRETARIA	3.220.014,00
2006	MANUTENÇÃO DAS ATIVIDADES DE CONTROLE INTERNO	54.250,00
2007	MANUTENÇÃO DO SETOR CONTABIL	15.500,00
2008	MANUTENÇÃO, TREINAMENTO E CAPACITAÇÃO DE PESSOAL	4.000,00
2009	ADMINISTRAÇÃO DA JUNTA DE SERVIÇO MILITAR	2.000,00
2010	ENCARGOS COM AÇÕES DO PLANO DE RES. SOL. E SANEAMENTO BÁSICO	7.500,00
2011	MANUTENÇÃO E ADMINISTRAÇÃO DO SETOR FINANCEIRO	308.500,00
2012	MANUTENÇÃO E OPERACIONALIZAÇÃO DA SECRETARIA	12.750,00
2013	ENCARGOS COM ASSINATURA DE REVISTAS, JORNAIS E INFORMATIVOS	20.000,00
2014	ENCARGOS COM REALIZAÇÃO DE CONCURSO PÚBLICO	10.000,00
2015	MANUTENÇÃO DOS SERVIÇOS DE ENERGIA ELÉTRICA	80.500,00
2016	ENCARGOS COM A DIVIDA FUNDADA INTERNA	68.000,00
2017	APOIO AS ATIVIDADES FESTIVAS E COMEMORATIVAS DO MUNICÍPIO	190.000,00
2018	ENCARGOS COM PASEP	165.300,00
2019	MANUTENÇÃO DOS SERVIÇOS DE TRANSM. DE SINAL DE TV	16.000,00
2020	ENCARGOS E MANUTENÇÃO DO TRANSPORTE ESCOLAR	274.000,00
2021	ADMINISTRAÇÃO DO ENSINO FUNDAMENTAL	1.314.500,00
2022	AQUISIÇÃO DA MERENDA ESCOLAR	247.000,00
2023	TREINAMENTO E QUALIFICAÇÃO PROFISSIONAL	21.000,00
2024	MANUTENÇÃO DO PROGRAMA DINHEIRO DIRETO NA ESCOLA-PDDE	2.500,00
2025	MANUT. DO PROGRAMA QUOTA SALARIO EDUCAÇÃO-QSE	86.000,00
2026	MANUTENÇÃO DA REDE DE ENSINO INFANTIL	96.500,00
2027	MANUTENÇÃO DA BIBLIOTECA PÚBLICA	2.000,00
2028	MANUTENÇÃO DO CONSELHO MUNICIPAL DE SAÚDE	14.000,00
2029	PROJETOS DE APOIO AO EMPREENDEDORISMO	3.000,00
2030	MANUT. DOS PROGRAMAS VINCULADOS A EDUCAÇÃO	37.000,00
2031	MANUTENÇÃO DA REDE DE ENSINO FUNDAMENTAL	13.000,00
2032	APOIO AS ATIVIDADES CULTURAIS DO MUNICÍPIO	209.850,00
2033	ADMINISTRAÇÃO E MANUTENÇÃO DA SECRETARIA DE SAÚDE	50.000,00
2034	PISO DA ATENÇÃO BÁSICA EM SAÚDE	209.800,00
2035	MANUTENÇÃO E ENCARGOS DOS SERVIÇOS URBANOS	839.100,00
2036	MANUTENÇÃO DOS SERVIÇOS DE LIMPEZA PÚBLICA	223.500,00
2037	ENCARGOS COM SERVIÇOS FUNERARIOS	26.750,00
2038	MANUTENÇÃO E RECUPERAÇÃO DE VIAS PÚBLICAS	68.000,00
2040	MANUTENÇÃO DE PRAÇAS, PARQUES, JARDINS E OUTROS LOG. PÚBLICOS	19.500,00
2041	MANUTENÇÃO E CONSERVAÇÃO DE ESTRADAS VICINAIS	555.000,00
2042	MANUTENÇÃO DE POÇOS, CHAFARIZES E CAIXAS D'ÁGUA	169.500,00
2043	MANUTENÇÃO DA SECRETARIA DE ASSISTÊNCIA SOCIAL	38.350,00
2044	MANUTENÇÃO DO CONSELHO TUTELAR	110.000,00
2045	PROGRAMA SAÚDE DA FAMÍLIA - PSF	403.000,00
2046	MANUTENÇÃO ADMINISTRATIVA DO ENSINO ESPECIAL	36.000,00
2047	MANUTENÇÃO DO SISTEMA DE SAÚDE DO MUNICÍPIO	2.472.500,00
2048	ENCARGOS COM A VIGILÂNCIA SANITÁRIA	167.000,00
2049	MANUT. PROG. DE EPIDEMIOLOGIA E CONTROLE DE DOENÇAS	237.000,00
2050	MANUTENÇÃO DO PROGRAMA EQUIPE MULTIPROFISSIONAIS	38.500,00
2051	PROMOÇÃO E AÇÕES DE DESENVOLVIMENTO ECONOMICO	3.000,00
2052	AQUISIÇÃO DE MEDICAMENTOS, MAT. HOSPITALAR, LOBORAT. E ODONTOLÓGICO	30.000,00
2053	AÇÕES DE INTEGRAÇÃO DA TERCEIRA IDADE	2.000,00

**PREF. MUN. SÃO JOSÉ DO DIVINO**

AV. MANOEL DIVINO, 75 - CENTRO - CNPJ:41522111/0001-45

Orçamento Programa - Exercício de 2024

Page 2

**TABELA EXPLICATIVA - RELAÇÃO DE ATIVIDADES**

Lei: 311, Data: 06/12/2023

Código	Discriminação	Valor
2054	PROGRAMA DE PROTEÇÃO SOCIAL BÁSICA - PSB/PBF	125.000,00
2055	MANUTENÇÃO DO FUNDO DOS DIREITOS DA CRIANÇA E DO ADOLESCENTE-FMDCA	10.500,00
2056	MANUTENÇÃO DO CONSELHO MUNICIPAL DE ASSISTENCIA SOCIAL	6.000,00
2057	PROGRAMA DE SAUDE BUCAL - PSB	378.000,00
2058	MANUTENÇÃO DO CONSELHO MUNICIPAL DA CRIANÇA E DO ADOLESCENTE	7.000,00
2059	MANUTENÇÃO E APOIO AO PROGRAMA PREVINE BRASIL	25.000,00
2061	SERVIÇO DE CONVIVENCIA E FORT. DE VÍNCULOS-SCFV	57.000,00
2062	ENCARGOS COM EDUCAÇÃO DE JOVENS E ADULTOS	9.750,00
2063	MANUTENÇÃO DO FUNDO MUNICIPAL DE ASSISTENCIA SOCIAL-FMAS	250.500,00
2065	ADMINISTRAÇÃO E MANUTENÇÃO DO CRAS	9.500,00
2066	ENCARGOS COM OS BENEFICIOS EVENTUAIS E EMERGENCIAIS	23.000,00
2067	INDICE DE GESTÃO DESCENTRALIZADA DO BOLSA FAMILIA- PROGRAMA AUXÍLIO BRASIL	39.000,00
2068	PROGRAMA PRIMEIRA INFANCIA NO SUAS - CRIANÇA FELIZ	122.500,00
2069	ENCARGOS COM SERVIÇOS DE ILUMINAÇÃO PÚBLICA	159.500,00
2070	INDENIZAÇÕES ADMINISTRATIVAS E SENTENÇAS JUDICIAIS	40.000,00
2071	FOMENTO AS ATIVIDADES TURISTICAS DO MUNICIPIO	3.000,00
2072	AÇÕES DE INSERÇÃO DO JOVEM AO MERCADO DE TRABALHO	3.000,00
2073	AÇÕES DE PRESERV.DE NASCENTES, MANANCIAS, MATAS CILIARES E AREAS DEGRADADAS	3.000,00
2074	INDICE DE GESTÃO DESCENTRALIZADA DO SUAS - IGD SUAS	16.000,00
2075	MANUTENÇÃO DO PROGRAMA BPC	1.500,00
2076	INCENTIVO FINANCEIRO DO ESTADO PARA A SAÚDE	214.000,00
2077	AÇÕES DE COMBATE A INCÊNDIOS E QUEIMADAS	4.000,00
2080	PROGRAMA DE DISTRIBUIÇÃO DE SEMENTES	1.500,00
2081	MANUTENÇÃO DO FUNDO HABITACIONAL DE INTERESSE SOCIAL	7.000,00
2082	AÇÕES DE COMBATE AO TRAB. INFANTIL PROF. DO ADOLESCENTE	4.000,00
2083	MANUTENÇÃO DE SETOR DE CORREIÇÃO	4.000,00
2084	MANUTENÇÃO E INCENTIVO DA PRODUÇÃO NO MUNICÍPIO	9.500,00
2085	APOIO E MANUTENÇÃO DA SECRETARIA DE AGRICULTURA E ABASTECIMENTO	163.500,00
2086	MANUT. DA COORDENAÇÃO MUNICIPAL DE DEFESA CIVIL	4.000,00
2088	MANUT. DA CENTRAL MUNICIPAL DE LICITAÇÕES	7.000,00
2089	ENCARGOS COM REMUNERAÇÃO DOS PROFISSIONAIS EDUC. BÁSICA- ENSINO FUNDAMENTAL	4.103.000,00
2090	ENCARGOS COM REMUNERAÇÃO DOS PROFISSIONAIS EDUC. BÁSICA- - ENSINO INFANTIL	2.116.500,00
2091	ENCARGOS COM REMUNERAÇÃO DOS PROFISSIONAIS EDUC. BÁSICA- - EJA	21.000,00
2092	MANUTENÇÃO ADMINISTRATIVA DO ENSINO FUNDAMENTAL	902.000,00
2093	MANUTENÇÃO ADMINISTRATIVA DO ENSINO INFANTIL	88.000,00
2094	MANUTENÇÃO ADMINISTRATIVA DO EJA	21.000,00
2095	TREINAMENTO E QUALIFICAÇÃO DE PESSOAL	8.000,00
2096	ENCARGOS COM REMUNERAÇÃO DE PROFISSIONAIS DA EDUC. BÁSICA- EDUC. ESPECIAL	18.000,00
2097	PROGRAMA DE COMBATE AO USO DE DROGAS E OUTROS ENTORPECENTES	5.000,00
2098	ENCARGOS COM DEPARTAMENTO DE RECURSOS HUMANOS	6.000,00
2099	MANUTENÇÃO DE MERCADO, FEIRAS E MATADOURO PUBLICO	3.000,00
2100	TREINAMENTO E CAPACITAÇÃO DE PESSOAL	500,00
2101	PROMOÇÃO E APOIO À ATIVIDADE LEGISLATIVA	6.000,00
2102	CONSTRUÇÃO DE CAIXAS DE AREIA EM CRECHES E PRÉ-ESCOLAS	4.000,00
2103	AQUISIÇÃO DE PARQUES INFANTIS PARA ESCOLAS	20.000,00
2104	APOIO E INCENTIVO A PROJETOS EDUCACIONAIS	5.500,00
2105	MANUTENÇÃO DA ASSESSORIA JURÍDICA	3.000,00
2106	MANUTENÇÃO DA ASSESSORIA DE IMPRENSA	3.200,00

**PREF. MUN. SÃO JOSÉ DO DIVINO**

AV. MANOEL DIVINO, 75 - CENTRO - CNPJ:41522111/0001-45

Orçamento Programa - Exercício de 2024

Page 3

**TABELA EXPLICATIVA - RELAÇÃO DE ATIVIDADES**

Lei: 311, Data: 06/12/2023

Código	Discriminação	Valor
2108	AÇÕES SOCIOASSISTENCIAIS DE ENFRENTAMENTO AO COVID-19	20.000,00
2110	MANUTENÇÃO E RECUPERAÇÃO DE CEMITÉRIOS	15.500,00
2111	MANUTENÇÃO E COORDENAÇÃO DA SECRETARIA	95.500,00
2116	CUSTEIO DOS SERVIÇOS DE ATENÇÃO BÁSICA EM SAÚDE	1.225.000,00
2120	COFINANCIAMENTO DOS SERVIÇOS SOCIOASSISTENCIAIS- GND3	15.000,00
2131	TREINAMENTO E CAPACITAÇÃO DE PESSOAL	11.000,00
2142	AÇÕES DE PRESERVAÇÃO E CONSERVAÇÃO DO MEIO AMBIENTE	2.500,00
2145	MANUT. E INCENTIVO A PRODUÇÃO E COMERC. DE LEITE	31.000,00
2147	AÇÕES DE ENFRENTAMENTO DO CORONAVIRUS	65.000,00
2148	ENCARGOS COM FUNDEF	8.000,00
2161	MANUTENÇÃO E CONSERVAÇÃO DA SEC. DE OBRAS	105.000,00
2163	ENCARGOS COM PROFISSIONAIS DA ENFERMAGEM	165.000,00
Total		25.052.800,00

FRANCISCO DE  
ASSIS CARVALHO  
CERQUEIRA:83992  
065391

FRANCISCO DE ASSIS C. CERQUEIRA  
PREFEITO MUNICIPAL  
839.920.653-91

**PREF. MUN. SÃO JOSÉ DO DIVINO**

AV. MANOEL DIVINO, 75 - CENTRO - CNPJ:41522111/0001-45

Orçamento Programa - Exercício de 2024

**TABELA EXPLICATIVA - LEGISLAÇÃO DA RECEITA**

(Inc. III, § 1º, Art.2º)

Page 1

Lei: 311, Data: 06/12/2023

Código	Discriminação	Fonte	Legislacao
1000.00.0.0.00	RECEITAS CORRENTES.		
1100.00.0.0.00	IMPOSTOS, TAXAS E CONTRIBUIÇÕES DE MELHORIA		
1110.00.0.0.00	IMPOSTOS		
1112.00.0.0.00	IMPOSTOS SOBRE O PATRIMÔNIO		
1112.50.0.0.00	IMPOSTO SOBRE A PROPRIEDADE PREDIAL E TERRITORIAL URBANA		
1112.50.0.1.00	IMPOSTO SOBRE A PROPRIEDADE PREDIAL E TERRITORIAL URBANA - P		CF. ART.156 I e CTM LEI Nº 101 DE 11/12/2006.
1112.50.0.2.00	IMPOSTO SOBRE A PROPRIEDADE PREDIAL E TERRITORIAL URBANA - M		CF. ART.156 I e CTM LEI Nº 101 DE 11/12/2006.
1112.52.0.0.00	IMPOSTO SOBRE TRANSMISSÃO "CAUSA MORTIS" E DOAÇÃO DE BENS E		
1112.52.0.1.00	IMPOSTO SOBRE TRANSMISSÃO "CAUSA MORTIS" E DOAÇÃO DE BENS E		CF. ART.156 II e CTM LEI Nº 101 DE 11/12/2006.
1112.52.0.2.00	IMPOSTO SOBRE TRANSMISSÃO "CAUSA MORTIS" E DOAÇÃO DE BENS E		CF. ART.156 II e CTM LEI Nº 101 DE 11/12/2006.
1112.53.0.0.00	IMPOSTOS SOBRE TRANSMISSÃO "INTER VIVOS" DE BENS IMÓVEIS E D		
1112.53.0.1.00	IMPOSTOS SOBRE TRANSMISSÃO "INTER VIVOS" DE BENS IMÓVEIS E D		CF. ART.156 II e CTM LEI Nº 101 DE 11/12/2006.
1112.53.0.2.00	IMPOSTOS SOBRE TRANSMISSÃO "INTER VIVOS" DE BENS IMÓVEIS E D		CF. ART.156 II e CTM LEI Nº 101 DE 11/12/2006.
1113.00.0.0.00	IMPOSTOS SOBRE A RENDA E PROVENTOS DE QUALQUER NATUREZA		
1113.03.0.0.00	IMPOSTO SOBRE A RENDA - RETIDO NA FONTE		
1113.03.1.0.00	IMPOSTO SOBRE A RENDA - RETIDO NA FONTE - TRABALHO		
1113.03.1.1.00	IMPOSTO SOBRE A RENDA - RETIDO NA FONTE - TRABALHO - PRINCIP		CF. ART.158 I e CTM LEI Nº 101 DE 11/12/2006.
1114.00.0.0.00	IMPOSTOS SOBRE A PRODUÇÃO E CIRCULAÇÃO DE MERCADORIAS E SERV		
1114.51.0.0.00	IMPOSTOS SOBRE SERVIÇOS		
1114.51.1.0.00	IMPOSTO SOBRE SERVIÇOS DE QUALQUER NATUREZA - ISSQN		
1114.51.1.1.00	IMPOSTO SOBRE SERVIÇOS DE QUALQUER NATUREZA - ISSQN - PRINCI		CF. ART.156 III e CTM LEI Nº 101 DE 11/12/2006.
1114.51.1.2.00	IMPOSTO SOBRE SERVIÇOS DE QUALQUER NATUREZA - ISSQN - MULTAS		CF. ART.156 III e CTM LEI Nº 101 DE 11/12/2006.
1120.00.0.0.00	TAXAS		
1121.00.0.0.00	TAXAS PELO EXERCÍCIO DO PODER DE POLÍCIA		
1121.01.0.0.00	TAXAS DE INSPEÇÃO, CONTROLE E FISCALIZAÇÃO		
1121.01.0.1.00	TAXAS DE INSPEÇÃO, CONTROLE E FISCALIZAÇÃO - PRINCIPAL		CTM LEI Nº 101 DE 11/12/2006 E ALTERAÇÕES, Constituição Federal - Art.145 II;

**PREF. MUN. SÃO JOSÉ DO DIVINO**

AV. MANOEL DIVINO, 75 - CENTRO - CNPJ:41522111/0001-45

Orçamento Programa - Exercício de 2024

**TABELA EXPLICATIVA - LEGISLAÇÃO DA RECEITA**

(Inc. III, § 1º, Art.2º)

Page 2

Lei: 311, Data: 06/12/2023

Código	Discriminação	Fonte	Legislação
1121.01.0.2.00	TAXAS DE INSPEÇÃO, CONTROLE E FISCALIZAÇÃO - MULTAS E JUROS		CTM LEI Nº 101 DE 11/12/2006 E ALTERAÇÕES, Constituição Federal - Art.145 II;
1121.02.0.0.00	TAXAS DE FISCALIZAÇÃO DAS TELECOMUNICAÇÕES		
1121.02.1.0.00	TAXA DE FISCALIZAÇÃO DE INSTALAÇÃO - TFI - NÃO PROVENIENTE D		
1121.02.1.1.00	TAXA DE FISCALIZAÇÃO DE INSTALAÇÃO - TFI - NÃO PROVENIENTE D		CTM LEI Nº 101 DE 11/12/2006 E ALTERAÇÕES, Constituição Federal - Art.145 II;
1121.02.2.0.00	TAXA DE FISCALIZAÇÃO DE FUNCIONAMENTO - TFF - NÃO PROVENIENT		
1121.02.2.1.00	TAXA DE FISCALIZAÇÃO DE FUNCIONAMENTO - TFF - NÃO PROVENIENT		CTM LEI Nº 101 DE 11/12/2006 E ALTERAÇÕES, Constituição Federal - Art.145 II;
1121.04.0.0.00	TAXA DE CONTROLE E FISCALIZAÇÃO AMBIENTAL		
1121.04.0.1.00	TAXA DE CONTROLE E FISCALIZAÇÃO AMBIENTAL - PRINCIPAL		CTM LEI Nº 101 DE 11/12/2006 E ALTERAÇÕES, Constituição Federal - Art.145 II;
1121.05.0.0.00	TAXA DE CONTROLE E FISCALIZAÇÃO DA PESCA E AQUICULTURA		
1121.05.0.1.00	TAXA DE CONTROLE E FISCALIZAÇÃO DA PESCA E AQUICULTURA - PRI		CTM LEI Nº 101 DE 11/12/2006 E ALTERAÇÕES, Constituição Federal - Art.145 II;
1121.50.0.0.00	TAXA DE FISCALIZAÇÃO DE VIGILÂNCIA SANITÁRIA		
1121.50.0.1.00	TAXA DE FISCALIZAÇÃO DE VIGILÂNCIA SANITÁRIA - PRINCIPAL		CTM LEI Nº 101 DE 11/12/2006 E ALTERAÇÕES, Constituição Federal - Art.145 II;
1122.00.0.0.00	TAXAS PELA PRESTAÇÃO DE SERVIÇOS		
1122.01.0.0.00	TAXAS PELA PRESTAÇÃO DE SERVIÇOS EM GERAL		
1122.01.0.1.00	TAXAS PELA PRESTAÇÃO DE SERVIÇOS EM GERAL - PRINCIPAL		CTM LEI Nº 101 DE 11/12/2006 E ALTERAÇÕES, Constituição Federal - Art.145 II;
1122.01.0.1.01	TAXAS PELA PRESTAÇÃO DE SERVIÇOS DE ABASTECIMENTO DE ÁGUA		CTM LEI Nº 101 DE 11/12/2006 E ALTERAÇÕES, Constituição Federal - Art.145 II; CTM LEI Nº 101 DE 11/12/2006 E ALTERAÇÕES, Constituição Federal - Art.145 II
1122.01.0.2.00	TAXAS PELA PRESTAÇÃO DE SERVIÇOS EM GERAL - MULTAS E JUROS D		CTM LEI Nº 101 DE 11/12/2006 E ALTERAÇÕES, Constituição Federal - Art.145 II;

**PREF. MUN. SÃO JOSÉ DO DIVINO**

AV. MANOEL DIVINO, 75 - CENTRO - CNPJ:41522111/0001-45

Orçamento Programa - Exercício de 2024

**TABELA EXPLICATIVA - LEGISLAÇÃO DA RECEITA**

(Inc. III, § 1º, Art.2º)

Page 3

Lei: 311, Data: 06/12/2023

Codigo	Discriminação	Fonte	Legislacao
1122.02.0.0.00	EMOLUMENTOS E CUSTAS JUDICIAIS		
1122.02.0.1.00	EMOLUMENTOS E CUSTAS JUDICIAIS - PRINCIPAL		CTM LEI Nº 101 DE 11/12/2006 E ALTERAÇÕES, Constituição Federal - Art.145 II;
1130.00.0.0.00	CONTRIBUIÇÃO DE MELHORIA		
1131.00.0.0.00	CONTRIBUIÇÃO DE MELHORIA		
1131.99.0.0.00	OUTRAS CONTRIBUIÇÕES DE MELHORIA		
1131.99.0.1.00	OUTRAS CONTRIBUIÇÕES DE MELHORIA - PRINCIPAL		CTM LEI Nº 101 DE 11/12/2006 E ALTERAÇÕES, Constituição Federal - Art.145 III;
1200.00.0.0.00	CONTRIBUIÇÕES		
1240.00.0.0.00	CONTRIBUIÇÃO PARA O CUSTEIO DO SERVIÇO DE ILUMINAÇÃO PÚBLICA		
1241.00.0.0.00	CONTRIBUIÇÃO PARA O CUSTEIO DO SERVIÇO DE ILUMINAÇÃO PÚBLICA		
1241.50.0.0.00	CONTRIBUIÇÃO PARA O CUSTEIO DO SERVIÇO DE ILUMINAÇÃO PÚBLICA		
1241.50.0.1.00	CONTRIBUIÇÃO PARA O CUSTEIO DO SERVIÇO DE ILUMINAÇÃO PÚBLICA		LEI MUNICIPAL Nº 082 DE 19/12/2018 QUE REVOGA A LEI Nº 80/2015.
1300.00.0.0.00	RECEITA PATRIMONIAL		
1310.00.0.0.00	EXPLORAÇÃO DO PATRIMÔNIO IMOBILIÁRIO DO ESTADO		
1311.00.0.0.00	EXPLORAÇÃO DO PATRIMÔNIO IMOBILIÁRIO DO ESTADO		
1311.01.0.0.00	ALUGUÉIS, ARRENDAMENTOS, FOROS, LAUDÊMIOS, TARIFAS DE OCUPAÇ		
1311.01.1.0.00	ALUGUÉIS E ARRENDAMENTOS		
1311.01.1.1.00	ALUGUÉIS E ARRENDAMENTOS - PRINCIPAL		CTM LEI Nº 101 DE 11/12/2006 E ALTERAÇÕES.
1311.01.2.0.00	FOROS, LAUDÊMIOS E TARIFAS DE OCUPAÇÃO		
1311.01.2.1.00	FOROS, LAUDÊMIOS E TARIFAS DE OCUPAÇÃO - PRINCIPAL		CTM LEI Nº 101 DE 11/12/2006 E ALTERAÇÕES.
1311.02.0.0.00	CONCESSÃO, PERMISSÃO, AUTORIZAÇÃO OU CESSÃO DO DIREITO DE US		
1311.02.0.1.00	CONCESSÃO, PERMISSÃO, AUTORIZAÇÃO OU CESSÃO DO DIREITO DE US		CTM LEI Nº 101 DE 11/12/2006 E ALTERAÇÕES.
1311.99.0.0.00	OUTRAS RECEITAS IMOBILIÁRIAS		
1311.99.0.1.00	OUTRAS RECEITAS IMOBILIÁRIAS - PRINCIPAL		CTM LEI Nº 101 DE 11/12/2006 E ALTERAÇÕES.
1320.00.0.0.00	VALORES MOBILIÁRIOS		
1321.00.0.0.00	JUROS E CORREÇÕES MONETÁRIAS		
1321.01.0.0.00	REMUNERAÇÃO DE DEPÓSITOS BANCÁRIOS		

**PREF. MUN. SÃO JOSÉ DO DIVINO**

AV. MANOEL DIVINO, 75 - CENTRO - CNPJ:41522111/0001-45

Orçamento Programa - Exercício de 2024

**TABELA EXPLICATIVA - LEGISLAÇÃO DA RECEITA**

(Inc. III, § 1º, Art.2º)

Page 4

Lei: 311, Data: 06/12/2023

Codigo	Discriminação	Fonte	Legislacao
1321.01.0.1.01	REMUNERAÇÃO DE DEPÓSITOS BANCÁRIOS - FUNDEB TRANSF. RECURSOS		LEI Nº 14.113, DE 20 DE DEZEMBRO DE 2020.
1321.01.0.1.04	REMUNERAÇÃO DE DEPÓSITOS BANCÁRIOS - FMS/SUS CUSTEIO		Lei Federal nº 4.320, de 17 de março de 1964.
1321.01.0.1.05	REMUNERAÇÃO DE DEPÓSITOS BANCÁRIOS - FMS/FUS		Lei Federal nº 4.320, de 17 de março de 1964.
1321.01.0.1.06	REMUNERAÇÃO DE DEPÓSITOS BANCÁRIOS - FMS/SUS ESTADUAL		Lei Federal nº 4.320, de 17 de março de 1964.
1321.01.0.1.07	REMUNERAÇÃO DE DEPÓSITOS BANCÁRIOS - FMS/SUS CONVENIO		Lei Federal nº 4.320, de 17 de março de 1964.
1321.01.0.1.09	REMUNERAÇÃO DE DEPÓSITOS BANCÁRIOS - FMS/EMENDAS INDIVIDUAIS		Lei Federal nº 4.320, de 17 de março de 1964.
1321.01.0.1.10	REMUNERAÇÃO DE DEPÓSITOS BANCÁRIOS - FMS/EMENDAS COLET/BANC		Lei Federal nº 4.320, de 17 de março de 1964.
1321.01.0.1.11	REMUNERAÇÃO DE DEPÓSITOS BANCÁRIOS - FNDE/QSE		Lei Federal nº 4.320, de 17 de março de 1964.
1321.01.0.1.12	REMUNERAÇÃO DE DEPÓSITOS BANCÁRIOS - FNDE/PNAE		Lei Federal nº 4.320, de 17 de março de 1964.
1321.01.0.1.13	REMUNERAÇÃO DE DEPÓSITOS BANCÁRIOS - FNDE/PNAT		Lei Federal nº 4.320, de 17 de março de 1964.
1321.01.0.1.14	REMUNERAÇÃO DE DEPÓSITOS BANCÁRIOS - FNDE/PDDE		Lei Federal nº 4.320, de 17 de março de 1964.
1321.01.0.1.15	REMUNERAÇÃO DE DEPÓSITOS BANCÁRIOS - FNDE/OUTROS REPASSES		Lei Federal nº 4.320, de 17 de março de 1964.
1321.01.0.1.16	REMUNERAÇÃO DE DEPÓSITOS BANCÁRIOS - CONVENIO UNIÃO		Lei Federal nº 4.320, de 17 de março de 1964.
1321.01.0.1.17	REMUNERAÇÃO DE DEPÓSITOS BANCÁRIOS - CONVENIO ESTADUAL		Lei Federal nº 4.320, de 17 de março de 1964.
1321.01.0.1.18	REMUNERAÇÃO DE DEPÓSITOS BANCÁRIOS - COSIP		Lei Federal nº 4.320, de 17 de março de 1964.
1321.01.0.1.19	REMUNERAÇÃO DE DEPÓSITOS BANCÁRIOS - CIDE		Lei Federal nº 4.320, de 17 de março de 1964.
1321.01.0.1.20	REMUNERAÇÃO DE DEPÓSITOS BANCÁRIOS - PEATE ESTADUAL		Lei Federal nº 4.320, de 17 de março de 1964.
1321.01.0.1.21	REMUNERAÇÃO DE DEPÓSITOS BANCÁRIOS - ROYALTIES		Lei Federal nº 4.320, de 17 de março de 1964.
1321.01.0.1.22	REMUNERAÇÃO DE DEPÓSITOS BANCÁRIOS - FMAS/TESOURO		Lei Federal nº 4.320, de 17 de março de 1964.
1321.01.0.1.23	REMUNERAÇÃO DE DEPÓSITOS BANCÁRIOS - FMAS/PROGRAMAS FNAS		Lei Federal nº 4.320, de 17 de março de 1964.

**PREF. MUN. SÃO JOSÉ DO DIVINO**

AV. MANOEL DIVINO, 75 - CENTRO - CNPJ:41522111/0001-45

Orçamento Programa - Exercício de 2024

**TABELA EXPLICATIVA - LEGISLAÇÃO DA RECEITA**

(Inc. III, § 1º, Art.2º)

Page 5

Lei: 311, Data: 06/12/2023

Codigo	Discriminação	Fonte	Legislacao
1321.01.0.1.24	REMUNERAÇÃO DE DEPÓSITOS BANCÁRIOS- FMAS/PROGRAMAS ESTADUAIS		Lei Federal nº 4.320, de 17 de março de 1964.
1321.01.0.1.26	REMUNERAÇÃO DE DEPÓSITOS BANCÁRIOS - ADM/TESOURO		Lei Federal nº 4.320, de 17 de março de 1964.
1321.01.0.1.27	REMUNERAÇÃO DE DEPÓSITOS BANCÁRIOS - EDUCAÇÃO/CONVENIOS		Lei Federal nº 4.320, de 17 de março de 1964.
1321.01.0.1.28	REMUNERAÇÃO DE DEPÓSITOS BANCÁRIOS - ESTRUTURAÇÃO		Lei Federal nº 4.320, de 17 de março de 1964.
1321.01.0.1.29	REMUNERAÇÃO DE DEPÓSITOS BANCÁRIOS - COVID		Lei Federal nº 4.320, de 17 de março de 1964.
1321.01.0.1.30	REMUNERAÇÃO DE DEPÓSITOS BANCÁRIOS - OUTROS FMAS		Lei Federal nº 4.320, de 17 de março de 1964.
1321.01.0.1.31	REMUNERAÇÃO DE DEPÓSITOS BANCÁRIOS - ESPECIAL UNIÃO		Lei Federal nº 4.320, de 17 de março de 1964.
1321.01.0.1.32	REMUNERAÇÃO DE DEPÓSITOS BANCÁRIOS - CFM		Lei Federal nº 4.320, de 17 de março de 1964.
1321.01.0.1.33	REMUNERAÇÃO DE DEPÓSITOS BANCÁRIOS - ESPECIAL ESTADO		Lei Federal nº 4.320, de 17 de março de 1964.
1321.01.0.1.34	REMUNERAÇÃO DE DEPÓSITOS BANCÁRIOS - FUNDEF		Lei Federal nº 4.320, de 17 de março de 1964.
1321.01.0.1.35	REMUNERAÇÃO DE DEPÓSITOS BANCÁRIOS - FMDCA		Lei Federal nº 4.320, de 17 de março de 1964.
1321.01.0.1.36	REMUNERAÇÃO DE DEPÓSITOS BANCÁRIOS - ALIENAÇÃO DE BENS		Lei Federal nº 4.320, de 17 de março de 1964.
1321.01.0.1.37	REMUNERAÇÃO DE DEPÓSITOS BANCÁRIOS - OPERAÇÃO DE CRÉDITO		Lei Federal nº 4.320, de 17 de março de 1964.
1321.01.0.1.38	REMUNERAÇÃO DE DEPÓSITOS BANCÁRIOS - PAULO GUSTAVO		Lei Complementar nº 195, de 08 de julho de 2022
1321.01.0.1.38	REMUNERAÇÃO DE DEPÓSITOS BANCÁRIOS - PAULO GUSTAVO		Lei Complementar nº 195, de 08 de julho de 2022
1329.00.0.0.00	OUTROS VALORES MOBILIÁRIOS		
1329.99.0.0.00	OUTROS VALORES MOBILIÁRIOS		
1329.99.0.1.00	OUTROS VALORES MOBILIÁRIOS - PRINCIPAL		Lei Federal nº 4.320, de 17 de março de 1964.
1390.00.0.0.00	DEMAIS RECEITAS PATRIMONIAIS		
1399.00.0.0.00	OUTRAS RECEITAS PATRIMONIAIS		
1399.99.0.0.00	OUTRAS RECEITAS PATRIMONIAIS		
1399.99.0.1.00	OUTRAS RECEITAS PATRIMONIAIS - PRINCIPAL		Lei Federal nº 4.320, de 17 de março de 1964.

**PREF. MUN. SÃO JOSÉ DO DIVINO**

AV. MANOEL DIVINO, 75 - CENTRO - CNPJ:41522111/0001-45

Orçamento Programa - Exercício de 2024

**TABELA EXPLICATIVA - LEGISLAÇÃO DA RECEITA**

(Inc. III, § 1º, Art.2º)

Page 6

Lei: 311, Data: 06/12/2023

Código	Discriminação	Fonte	Legislacao
1600.00.0.0.00	RECEITA DE SERVIÇOS		
1610.00.0.0.00	SERVIÇOS ADMINISTRATIVOS E COMERCIAIS GERAIS		
1611.00.0.0.00	SERVIÇOS ADMINISTRATIVOS E COMERCIAIS GERAIS		
1611.01.0.0.00	SERVIÇOS ADMINISTRATIVOS E COMERCIAIS GERAIS PRESTADOS POR E		
1611.01.0.1.00	SERVIÇOS ADMINISTRATIVOS E COMERCIAIS GERAIS PRESTADOS POR E		CTM LEI Nº 101 DE 11/12/2006 E ALTERAÇÕES, Constituição Federal - Art.145 II;
1611.02.0.0.00	INSCRIÇÃO EM CONCURSOS E PROCESSOS SELETIVOS		
1611.02.0.1.00	INSCRIÇÃO EM CONCURSOS E PROCESSOS SELETIVOS - PRINCIPAL		CTM LEI Nº 101 DE 11/12/2006 E ALTERAÇÕES, Constituição Federal - Art.145 II;
1690.00.0.0.00	OUTROS SERVIÇOS		
1699.00.0.0.00	OUTROS SERVIÇOS		
1699.99.0.0.00	OUTROS SERVIÇOS		
1699.99.0.1.00	OUTROS SERVIÇOS - PRINCIPAL		CTM LEI Nº 101 DE 11/12/2006 E ALTERAÇÕES, Constituição Federal - Art.145 II;
1700.00.0.0.00	TRANSFERÊNCIAS CORRENTES		
1710.00.0.0.00	TRANSFERÊNCIAS DA UNIÃO E DE SUAS ENTIDADES		
1711.00.0.0.00	TRANSFERÊNCIAS DECORRENTES DE PARTICIPAÇÃO NA RECEITA DA UNI		
1711.51.0.0.00	COTA-PARTE DO FUNDO DE PARTICIPAÇÃO DOS MUNICÍPIOS - FPM		
1711.51.1.0.00	COTA-PARTE DO FUNDO DE PARTICIPAÇÃO DOS MUNICÍPIOS - COTA ME		
1711.51.1.1.00	COTA-PARTE DO FUNDO DE PARTICIPAÇÃO DOS MUNICÍPIOS - COTA ME		ART 159 I, B DA CF 1988.
1711.51.2.0.00	COTA-PARTE DO FUNDO DE PARTICIPAÇÃO DOS MUNICÍPIOS - COTAS E		
1711.51.2.1.00	COTA-PARTE DO FUNDO DE PARTICIPAÇÃO DOS MUNICÍPIOS - COTAS E		ART 159 I, DA CF 1988
1711.52.0.0.00	COTA-PARTE DO IMPOSTO SOBRE A PROPRIEDADE TERRITORIAL RURAL		
1711.52.0.1.00	COTA-PARTE DO IMPOSTO SOBRE A PROPRIEDADE TERRITORIAL RURAL		ART 158 II, DA CF 1988
1712.00.0.0.00	TRANSFERÊNCIAS DAS COMPENSAÇÕES FINANCEIRAS PELA EXPLORAÇÃO		
1712.50.0.0.00	COTA-PARTE DA COMPENSAÇÃO FINANCEIRA PELA EXPLORAÇÃO DE RECU		
1712.50.0.1.01	COTA-PARTE DA COMPENSAÇÃO FINANCEIRA PELA EXPLORAÇÃO DE RECU		ART. 20 DA CF 1988
1712.51.0.0.00	COTA-PARTE DA COMPENSAÇÃO FINANCEIRA PELA EXPLORAÇÃO DE RECU		

**PREF. MUN. SÃO JOSÉ DO DIVINO**

AV. MANOEL DIVINO, 75 - CENTRO - CNPJ:41522111/0001-45

Orçamento Programa - Exercício de 2024

**TABELA EXPLICATIVA - LEGISLAÇÃO DA RECEITA**

(Inc. III, § 1º, Art.2º)

Page 7

Lei: 311, Data: 06/12/2023

Código	Discriminação	Fonte	Legislação
1712.51.0.1.00	COTA-PARTE DA COMPENSAÇÃO FINANCEIRA PELA EXPLORAÇÃO DE RECU		LEI Nº 13.540, em 19/12/2017.
1712.51.0.1.01	COTA-PARTE DA COMPENSAÇÃO FINANCEIRA PELA EXPLORAÇÃO DE RECU		ART. 20 DA CF 1988
1712.52.0.0.00	COTA-PARTE DA COMPENSAÇÃO FINANCEIRA PELA PRODUÇÃO DE PETRÓL		
1712.52.2.0.00	COTA-PARTE PELO EXCEDENTE DA PRODUÇÃO DO PETRÓLEO – LEI Nº 9		
1712.52.2.1.00	COTA-PARTE PELO EXCEDENTE DA PRODUÇÃO DO PETRÓLEO – LEI Nº 9		LEI Nº 13.956, DE 17 DE DEZEMBRO DE 2019.
1712.52.4.0.00	COTA-PARTE DO FUNDO ESPECIAL DO PETRÓLEO – FEP		
1712.52.4.1.00	COTA-PARTE DO FUNDO ESPECIAL DO PETRÓLEO – FEP - PRINCIPAL		LEI Nº 12.734/2012
1712.53.0.0.00	COTA-PARTE DO BÔNUS DE ASSINATURA DE CONTRATO DE PARTILHA DE		
1712.53.0.1.01	COTA-PARTE DO BÔNUS DE ASSINATURA DE CONTRATO- CESSÃO ONEROS		LEI Nº 12.276, DE 30 DE JUNHO DE 2010
1712.99.0.0.00	OUTRAS TRANSFERÊNCIAS DECORRENTES DE COMPENSAÇÃO FINANCEIRA		
1712.99.0.1.00	OUTRAS TRANSFERÊNCIAS DECORRENTES DE COMPENSAÇÃO FINANCEIRA		Lei nº 7.990, de 28 de dezembro de 1989.
1712.99.0.1.01	OUTRAS TRANSF. DECORRENTES DE COMP. FINANCEIRA VINC. SAÚDE		ART. 20 DA CF 1988
1713.00.0.0.00	TRANSFERÊNCIAS DE RECURSOS DO SISTEMA ÚNICO DE SAÚDE – SUS		
1713.50.0.0.00	TRANSFERÊNCIAS DE RECURSOS DO SISTEMA ÚNICO DE SAÚDE – SUS –		
1713.50.1.0.00	TRANSFERÊNCIAS DE RECURSOS DO BLOCO DE MANUTENÇÃO DAS AÇÕES		
1713.50.1.1.01	TRANSF. DE RECURSOS DO PROGRAMA DE INFORMATIZAÇÃO DA APS		Lei Nº 8.142, de 28 de dezembro de 1990.
1713.50.1.1.02	TRANSF. DE RECURSOS DE INCENTIVO PARA AÇÕES ESTRATÉGICAS		Lei Nº 8.142, de 28 de dezembro de 1990.
1713.50.1.1.03	TRANSF. REC. DE INCENTIVO FINANCEIRO DA APS-CAPIT PONDERADA		Lei Nº 8.142, de 28 de dezembro de 1990.
1713.50.1.1.04	TRANSFERENCIAS DE RECURSOS DOS AGENTES COMUNITÁRIOS DE SAÚDE		LEI Nº 1.141/2022 DE 25 DE JULHO 2022/ EMENDA CONSTITUCIONAL Nº 120, DE 5 DE MAIO DE 2022
1713.50.1.1.04	TRANSFERENCIAS DE RECURSOS DOS AGENTES COMUNITÁRIOS DE SAÚDE		Lei Nº 8.142, de 28 de dezembro de 1990.
1713.50.1.1.05	TRANSF. DE REC. DE INCENTIVO FINANCEIRO DA APS - DESEMPENHO		Portaria 361/2020
1713.50.1.1.06	TRANSFERÊNCIAS DE RECURSOS CORONAVIRUS (COVID-19) - SAPS		Portaria 361/2020
1713.50.1.1.07	TRANSF. DE RECURSOS IMPLM. POLITICAS PARA A REDE CEGONHA		Portaria FNS 1014 e 1575

**PREF. MUN. SÃO JOSÉ DO DIVINO**

AV. MANOEL DIVINO, 75 - CENTRO - CNPJ:41522111/0001-45

Orçamento Programa - Exercício de 2024

**TABELA EXPLICATIVA - LEGISLAÇÃO DA RECEITA**

(Inc. III, § 1º, Art.2º)

Page 8

Lei: 311, Data: 06/12/2023

Codigo	Discriminação	Fonte	Legislacao
1713.50.1.1.09	TRANSFERÊNCIAS DE OUTROS RECURSOS DO BLOCO DE MAN. AÇÕES		Portaria 361/2020
1713.50.1.1.10	TRANSFERÊNCIAS DE RECUR. DE MAN. DAS AÇÕES EMENDA RELATÓRIA		ART. 195 E 198 §1º DA C.F. DE 1988 E PORT. INTERMIN.163/2001 ART.2º, V, b anexo I
1713.50.1.1.11	INCREMENTO TEMPORÁRIO - EMENDA INDIVIDUAL		Portaria FNS 3924 e 1509
1713.50.1.1.12	INCREMENTO TEMPORÁRIO - EMENDA BANCADA		ART. 195 E 198 §1º DA C.F. DE 1988 E PORT. INTERMIN.163/2001 ART.2º, V, b anexo I
1713.50.3.0.00	TRANSFERÊNCIAS DE RECURSOS DO BLOCO DE MANUTENÇÃO DAS AÇÕES		
1713.50.3.1.00	TRANSFERÊNCIAS DE RECURSOS DO BLOCO DE MANUTENÇÃO DAS AÇÕES		Lei N° 8.142, de 28 de dezembro de 1990.
1713.50.3.1.01	TRANSFERÊNCIAS DE REC. DE MAN. DAS AÇÕES- AG DE ENDEMIAS		LEI N° 1.141/2022 DE 25 DE JULHO 2022/ EMENDA CONSTITUCIONAL N° 120, DE 5 DE MAIO DE 2022
1713.50.4.0.00	TRANSFERÊNCIAS DE RECURSOS DO BLOCO DE MANUTENÇÃO DAS AÇÕES		
1713.50.4.1.00	TRANSFERÊNCIAS DE RECURSOS DO BLOCO DE MANUTENÇÃO DAS AÇÕES		Lei N° 8.142, de 28 de dezembro de 1990.
1713.50.5.0.00	TRANSFERÊNCIAS DE RECURSOS DO BLOCO DE MANUTENÇÃO DAS AÇÕES		
1713.50.5.1.01	TRANSFERÊNCIAS DE REC. DO BLOCO DE MAN - PISO DOS ENFERMEIRO		LEI N° 14.434, 06 DE AGOSTO DE 2022.
1714.00.0.0.00	TRANSFERÊNCIAS DE RECURSOS DO FUNDO NACIONAL DO DESENVOLVIME		
1714.50.0.0.00	TRANSFERÊNCIAS DO SALÁRIO-EDUCAÇÃO		
1714.50.0.1.00	TRANSFERÊNCIAS DO SALÁRIO-EDUCAÇÃO - PRINCIPAL		Artigo 212, §§ 5º e 6º, da Constituição Federal
1714.51.0.0.00	TRANSFERÊNCIAS DIRETAS DO FNDE REFERENTES AO PROGRAMA DINHEI		
1714.51.0.1.00	TRANSFERÊNCIAS DIRETAS DO FNDE REFERENTES AO PROGRAMA DINHEI		RESOLUÇÃO N° 04 DE 17 DE MARÇO DE 2009.
1714.52.0.0.00	TRANSFERÊNCIAS REFERENTES AO PROGRAMA NACIONAL DE ALIMENTAÇÃO		
1714.52.0.1.00	TRANSFERÊNCIAS REFERENTES AO PROGRAMA NACIONAL DE ALIMENTAÇÃO		Resolução CD/FNDE nº 38, de 23 de agosto de 2004
1714.53.0.0.00	TRANSFERÊNCIAS REFERENTES AO PROGRAMA NACIONAL DE APOIO AO T		
1714.53.0.1.00	TRANSFERÊNCIAS REFERENTES AO PROGRAMA NACIONAL DE APOIO AO T		Lei nº 10.880, de 9 de junho de 2004.
1714.99.0.0.00	OUTRAS TRANSFERÊNCIAS DIRETAS DO FUNDO NACIONAL DO DESENVOLV		
1714.99.0.1.00	OUTRAS TRANSFERÊNCIAS DIRETAS DO FUNDO NACIONAL DO DESENVOLV		Resoluções do FNDE.

**PREF. MUN. SÃO JOSÉ DO DIVINO**

AV. MANOEL DIVINO, 75 - CENTRO - CNPJ:41522111/0001-45

Orçamento Programa - Exercício de 2024

**TABELA EXPLICATIVA - LEGISLAÇÃO DA RECEITA**

(Inc. III, § 1º, Art.2º)

Page 9

Lei: 311, Data: 06/12/2023

Codigo	Discriminação	Fonte	Legislacao
1715.00.0.0.00	TRANSFERÊNCIAS DE RECURSOS DE COMPLEMENTAÇÃO DA UNIÃO AO FUN		
1715.50.0.0.00	TRANSFERÊNCIAS DE RECURSOS DE COMPLEMENTAÇÃO DA UNIÃO AO FUN		
1715.50.0.1.00	TRANSFERÊNCIAS DE RECURSOS DE COMPLEMENTAÇÃO DA UNIÃO AO FUN		Lei Nº 14.113/2020 Art. 27 e 28
1715.51.0.0.00	TRANSFERÊNCIAS DE RECURSOS DE COMPLEMENTAÇÃO DA UNIÃO AO FUN		
1715.51.0.1.00	TRANSFERÊNCIAS DE RECURSOS DE COMPLEMENTAÇÃO DA UNIÃO AO FUN		LEI Nº 14.113, 25 DE DEZEMBRO DE 2020.
1715.52.0.0.00	TRANSFERÊNCIAS DE RECURSOS DE COMPLEMENTAÇÃO DA UNIÃO AO FUN		
1715.52.0.1.00	TRANSFERÊNCIAS DE RECURSOS DE COMPLEMENTAÇÃO DA UNIÃO AO FUN		PORT. INTERMIN.163/2001 ART.2º, V, b anexo I e Lei nº 11.947 de 2009 art 1º ao 5º
1716.00.0.0.00	TRANSFERÊNCIAS DE RECURSOS DO FUNDO NACIONAL DE ASSISTÊNCIA		
1716.50.0.0.00	TRANSFERÊNCIAS DE RECURSOS DO FUNDO NACIONAL DE ASSISTÊNCIA		
1716.50.0.1.01	TRANSF. DE REC. DO FNAS - PROGRAMA PRIMEIRA INFANCIA DO SUAS		Lei nº 9.604, de 05 de fevereiro de 1998.
1716.50.0.1.02	TRANSFERENCIA DE RECURSOS DO FNAS - SCFV		Lei nº 9.604, de 05 de fevereiro de 1998.
1716.50.0.1.03	TRANSFERENCIA DE RECURSOS DO FNAS - PISO BASICO FIXO		Lei nº 9.604, de 05 de fevereiro de 1998.
1716.50.0.1.04	TRANSFERENCIA DE RECURSOS DO FNAS - IGD - PROG. AUX. BRASIL		Lei nº 9.604, de 05 de fevereiro de 1998.
1716.50.0.1.05	TRANSFER&NCIA DE RECURSOS DO FNAS - BPC		Lei nº 9.604, de 05 de fevereiro de 1998.
1716.50.0.1.06	TRANSFER&NCIA DE RECURSOS DO FNAS - IGD-SUAS		Lei nº 9.604, de 05 de fevereiro de 1998.
1716.50.0.1.07	TRANSFER&NCIA DE RECURSOS DO FNAS - COVID		Portaria 378 de 07/05/2020.
1716.50.0.1.08	TRANSFERÊNCIAS DE RECURSOS DO FNAS - EMENDA INDIVIDUAL		PORT. INTERMIN.163/2001 ART.2º, V, b anexo I e Lei nº 8742/93
1716.50.0.1.09	TRANSFERÊNCIAS DE RECURSOS DO FNAS - EMENDA BANCADA		PORT. INTERMIN.163/2001 ART.2º, V, b anexo I e Lei nº 8742/93
1716.50.0.1.99	TRANSFER&NCIA DE RECURSOS DO FNAS - OUTRAS		PORT. INTERMIN.163/2001 ART.2º, V, b anexo I e Lei nº 8742/93
1717.00.0.0.00	TRANSFERÊNCIAS DE CONVÊNIO DA UNIÃO E DE SUAS ENTIDADES		
	TRANSFERÊNCIAS DE CONVÊNIO DA UNIÃO PARA O SISTEMA ÚNICO DE		

**PREF. MUN. SÃO JOSÉ DO DIVINO**

AV. MANOEL DIVINO, 75 - CENTRO - CNPJ:41522111/0001-45

Orçamento Programa - Exercício de 2024

**TABELA EXPLICATIVA - LEGISLAÇÃO DA RECEITA**

(Inc. III, § 1º, Art.2º)

Page 10

Lei: 311, Data: 06/12/2023

Codigo	Discriminação	Fonte	Legislacao
1717.50.0.0.00			
1717.50.0.1.00	TRANSFERÊNCIAS DE CONVÊNIO DA UNIÃO PARA O SISTEMA ÚNICO DE		Lei Nº 4.320/64 Art. 11 § 2º
1717.51.0.0.00	TRANSFERÊNCIAS DE CONVÊNIO DA UNIÃO DESTINADAS A PROGRAMAS		
1717.51.0.1.00	TRANSFERÊNCIAS DE CONVÊNIO DA UNIÃO DESTINADAS A PROGRAMAS		ART. 159 DA CONSTITUIÇÃO FEDERAL
1717.52.0.0.00	TRANSFERÊNCIAS DE CONVÊNIO DA UNIÃO DESTINADAS A PROGRAMAS		
1717.52.0.1.00	TRANSFERÊNCIAS DE CONVÊNIO DA UNIÃO DESTINADAS A PROGRAMAS		Lei Nº 4.320/64 Art. 11 § 2º
1719.00.0.0.00	OUTRAS TRANSFERÊNCIAS DE RECURSOS DA UNIÃO E DE SUAS ENTIDAD		
1719.56.0.0.00	TRANSFERÊNCIAS DECORRENTES DE DECISÃO JUDICIAL (PRECATÓRIOS)		
1719.56.0.1.01	TRANSFERÊNCIAS DECORRENTES DE DECISÃO JUDICIAL (PRECATÓRIOS)		Portaria STN 387, de 13 de Junho de 2019
1719.57.0.0.00	TRANSFERÊNCIA ESPECIAL DA UNIÃO		
1719.57.0.1.01	TRANSFERÊNCIA ESPECIAL DA UNIÃO - ESPECIAL DA UNIÃO		ART. 166-A DA CONSTITUIÇÃO FEDERAL
1719.58.0.0.00	TRANSFERÊNCIA OBRIGATÓRIA DECORRENTE DA LEI COMPLEMENTAR Nº		
1719.58.0.1.01	TRANSFERÊNCIA OBRIGATÓRIA DECORRENTE DA LEI COMPLEMENTAR Nº		LEI COMPLEMENTAR Nº 176/2020
1719.99.0.0.00	OUTRAS TRANSFERÊNCIAS DE RECURSOS DA UNIÃO E DE SUAS ENTIDAD		
1719.99.0.1.00	OUTRAS TRANSFERÊNCIAS DE RECURSOS DA UNIÃO E DE SUAS ENTIDAD		Lei Nº 4.320/64 Art. 11 2
1719.99.0.1.01	OUTRAS TRANSF. DE RECURSOS DA UNIÃO - LEI PAULO GUSTAVO		Lei complementar nº 195, de 8 de julho de 2022. Lei Paulo Gustavo, Lei 14.399 de 8 julho de 2022.
1719.99.0.1.02	OUTRAS TRANSF. DE RECURSOS DA UNIÃO - LEI PAULO GUSTAVO		Lei complementar nº 195, de 8 de julho de 2022. Lei Paulo Gustavo, Lei 14.399 de 8 julho de 2022.
1720.00.0.0.00	TRANSFERÊNCIAS DOS ESTADOS E DO DISTRITO FEDERAL E DE SUAS E		
1721.00.0.0.00	PARTICIPAÇÃO NA RECEITA DOS ESTADOS E DISTRITO FEDERAL		
1721.50.0.0.00	COTA-PARTE DO ICMS		
1721.50.0.1.00	COTA-PARTE DO ICMS - PRINCIPAL		ART 158 IV DA CF 1988.
1721.51.0.0.00	COTA-PARTE DO IPVA		
1721.51.0.1.00	COTA-PARTE DO IPVA - PRINCIPAL		ART 158 III DA CF 1988.
1721.52.0.0.00	COTA-PARTE DO IPI - MUNICÍPIOS		

**PREF. MUN. SÃO JOSÉ DO DIVINO**

AV. MANOEL DIVINO, 75 - CENTRO - CNPJ:41522111/0001-45

Orçamento Programa - Exercício de 2024

**TABELA EXPLICATIVA - LEGISLAÇÃO DA RECEITA**

(Inc. III, § 1º, Art.2º)

Page 11

Lei: 311, Data: 06/12/2023

Codigo	Discriminação	Fonte	Legislacao
1721.52.0.1.00	COTA-PARTE DO IPI - MUNICÍPIOS - PRINCIPAL		Art. 159, Inciso II e §§ 2º e 3º CF88.
1721.53.0.0.00	COTA-PARTE DA CONTRIBUIÇÃO DE INTERVENÇÃO NO DOMÍNIO ECONÔMI		
1721.53.0.1.00	COTA-PARTE DA CONTRIBUIÇÃO DE INTERVENÇÃO NO DOMÍNIO ECONÔMI		Art. 149 § 2º da CF 88
1724.00.0.0.00	TRANSFERÊNCIAS DE CONVÊNIO DOS ESTADOS E DF E DE SUAS ENTID		
1724.50.0.0.00	TRANSFERÊNCIAS DE CONVÊNIO DOS ESTADOS E DF PARA O SISTEMA		
1724.50.0.1.00	TRANSFERÊNCIAS DE CONVÊNIO DOS ESTADOS E DF PARA O SISTEMA		Constituição do Estado do Piauí, 05 de Outubro de 1989.
1724.50.0.1.00	TRANSFERÊNCIAS DE CONVÊNIO DOS ESTADOS E DF PARA O SISTEMA		Constituição do Estado do Piauí, 05 de Outubro de 1989.
1724.51.0.0.00	TRANSFERÊNCIAS DE CONVÊNIO DOS ESTADOS DESTINADAS A PROGRAM		
1724.51.0.1.00	TRANSFERÊNCIAS DE CONVÊNIO DOS ESTADOS DESTINADAS A PROGRAM		Constituição do Estado do Piauí 05 de outubro de 1989.
1729.00.0.0.00	OUTRAS TRANSFERÊNCIAS DOS ESTADOS E DISTRITO FEDERAL		
1729.51.0.0.00	TRANSFERÊNCIAS DE ESTADOS DESTINADAS À ASSISTÊNCIA SOCIAL		
1729.51.0.1.00	TRANSFERÊNCIAS DE ESTADOS DESTINADAS À ASSISTÊNCIA SOCIAL -		Constituição do Estado do Piauí 05 de outubro de 1989.
1729.52.0.0.00	TRANSFERÊNCIAS DE RECURSOS DESTINADOS A PROGRAMAS DE EDUCAÇÃO		
1729.52.0.1.01	TRANSFERÊNCIAS DE RECURSOS DESTINADOS A PROGRAMAS DE EDUCAÇÃO		Constituição do Estado do Piauí 05 de outubro de 1989.
1729.99.0.0.00	OUTRAS TRANSFERÊNCIAS DOS ESTADOS E DF		
1729.99.0.1.00	OUTRAS TRANSFERÊNCIAS DOS ESTADOS E DF - PRINCIPAL		Constituição do Estado do Piauí 05 de outubro de 1989.
1729.99.0.1.01	OUTRAS TRANSFERÊNCIAS DOS ESTADOS E DF - EMENDA		ART. 158,159,195 E 198 §1º DA C.F. DE 1988
1729.99.0.1.02	OUTRAS TRANSFERÊNCIAS DOS ESTADOS E DF - ESPECIAL ESTADO		ART. 158,159,195 E 198 §1º DA C.F. DE 1988
1750.00.0.0.00	TRANSFERÊNCIAS DE OUTRAS INSTITUIÇÕES PÚBLICAS		
1751.00.0.0.00	TRANSFERÊNCIAS DE RECURSOS DO FUNDO DE MANUTENÇÃO E DESENVOL		
1751.50.0.0.00	TRANSFERÊNCIAS DE RECURSOS DO FUNDO DE MANUTENÇÃO E DESENVOL		
1751.50.0.1.00	TRANSFERÊNCIAS DE RECURSOS DO FUNDO DE MANUTENÇÃO E DESENVOL		LEI Nº 14.113, DE 25 DE DEZEMBRO DE 2020.
1790.00.0.0.00	DEMAIS TRANSFERÊNCIAS CORRENTES		
1791.00.0.0.00	TRANSFERÊNCIAS DE PESSOAS FÍSICAS		
1791.99.0.0.00	OUTRAS TRANSFERÊNCIAS DE PESSOAS FÍSICAS		
1791.99.0.1.00	OUTRAS TRANSFERÊNCIAS DE PESSOAS FÍSICAS - PRINCIPAL		

**PREF. MUN. SÃO JOSÉ DO DIVINO**

AV. MANOEL DIVINO, 75 - CENTRO - CNPJ:41522111/0001-45

Orçamento Programa - Exercício de 2024

**TABELA EXPLICATIVA - LEGISLAÇÃO DA RECEITA**

(Inc. III, § 1º, Art.2º)

Page 12

Lei: 311, Data: 06/12/2023

Codigo	Discriminação	Fonte	Legislacao
			Constituição Federal, Lei nº 8.069 DE 1990.
1791.99.0.5.00	OUTRAS TRANSFERÊNCIAS DE PESSOAS FÍSICAS - MULTAS		Constituição Federal, Lei nº 8.069 DE 1990.
1799.00.0.0.00	OUTRAS TRANSFERÊNCIAS CORRENTES		
1799.99.0.0.00	OUTRAS TRANSFERÊNCIAS CORRENTES		
1799.99.0.1.01	OUTRAS TRANSFERÊNCIAS CORRENTES - VINCULADA A EDUCAÇÃO		Lei Federal nº 4.320, de 17 de março de 1964
1799.99.0.1.01	OUTRAS TRANSFERÊNCIAS CORRENTES - VINCULADA A EDUCAÇÃO		Lei Federal nº 4.320, de 17 de março de 1964
1900.00.0.0.00	OUTRAS RECEITAS CORRENTES		
1920.00.0.0.00	INDENIZAÇÕES, RESTITUIÇÕES E RESSARCIMENTOS		
1921.00.0.0.00	INDENIZAÇÕES		
1921.01.0.0.00	INDENIZAÇÕES POR DANOS CAUSADOS AO PATRIMÔNIO PÚBLICO		
1921.01.0.1.00	INDENIZAÇÕES POR DANOS CAUSADOS AO PATRIMÔNIO PÚBLICO - PRIN		Constituição Federal, Lei nº 8.069 DE 1990.
1921.99.0.0.00	OUTRAS INDENIZAÇÕES		
1921.99.0.1.00	OUTRAS INDENIZAÇÕES - PRINCIPAL		Lei Federal nº 4.320, de 17 de março de 1964
1922.00.0.0.00	RESTITUIÇÕES		
1922.99.0.0.00	OUTRAS RESTITUIÇÕES		
1922.99.0.1.00	OUTRAS RESTITUIÇÕES - PRINCIPAL		Lei Federal nº 4.320, de 17 de março de 1964
1990.00.0.0.00	DEMAIS RECEITAS CORRENTES		
1999.00.0.0.00	OUTRAS RECEITAS CORRENTES		
1999.99.0.0.00	OUTRAS RECEITAS		
1999.99.1.0.00	OUTRAS RECEITAS ADMINISTRADAS PELA RFB		
1999.99.1.1.01	OUTRAS RECEITAS ADMINISTRADAS - PRINCIPAL		Lei Federal nº 4.320, de 17 de março de 1964
2000.00.0.0.00	RECEITAS DE CAPITAL		
2100.00.0.0.00	OPERAÇÕES DE CRÉDITO		
2110.00.0.0.00	OPERAÇÕES DE CRÉDITO - MERCADO INTERNO		
2119.00.0.0.00	OUTRAS OPERAÇÕES DE CRÉDITO - MERCADO INTERNO		
2119.99.0.0.00	OUTRAS OPERAÇÕES DE CRÉDITO - MERCADO INTERNO		
2119.99.0.1.00	OUTRAS OPERAÇÕES DE CRÉDITO - MERCADO INTERNO - PRINCIPAL		Lei Complementar nº 101, de 04/05/2000 e às Resoluções do Senado Federal (RSF) nº 40 e 43, de 2001.

**PREF. MUN. SÃO JOSÉ DO DIVINO**

AV. MANOEL DIVINO, 75 - CENTRO - CNPJ:41522111/0001-45

Orçamento Programa - Exercício de 2024

**TABELA EXPLICATIVA - LEGISLAÇÃO DA RECEITA**

(Inc. III, § 1º, Art.2º)

Page 13

Lei: 311, Data: 06/12/2023

Codigo	Discriminação	Fonte	Legislacao
2200.00.0.0.00	ALIENAÇÃO DE BENS		
2210.00.0.0.00	ALIENAÇÃO DE BENS MÓVEIS		
2213.00.0.0.00	ALIENAÇÃO DE BENS MÓVEIS E SEMOVENTES		
2213.01.0.0.00	ALIENAÇÃO DE BENS MÓVEIS E SEMOVENTES		
2213.01.0.1.00	ALIENAÇÃO DE BENS MÓVEIS E SEMOVENTES - PRINCIPAL		Lei Federal nº 4.320, de 17 de março de 1964.
2220.00.0.0.00	ALIENAÇÃO DE BENS IMÓVEIS		
2221.00.0.0.00	ALIENAÇÃO DE BENS IMÓVEIS		
2221.01.0.0.00	ALIENAÇÃO DE BENS IMÓVEIS		
2221.01.0.1.00	ALIENAÇÃO DE BENS IMÓVEIS - PRINCIPAL		Lei Federal nº 4.320, de 17 de março de 1964.
2400.00.0.0.00	TRANSFERÊNCIAS DE CAPITAL		
2410.00.0.0.00	TRANSFERÊNCIAS DA UNIÃO E DE SUAS ENTIDADES		
2411.00.0.0.00	TRANSFERÊNCIAS DE RECURSOS DO SISTEMA ÚNICO DE SAÚDE - SUS		
2411.50.0.0.00	TRANSFERÊNCIAS DE RECURSOS DO SISTEMA ÚNICO DE SAÚDE – SUS –		
2411.50.9.0.00	TRANSFERÊNCIAS DE RECURSOS DO BLOCO DE MANUTENÇÃO DAS AÇÕES		
2411.50.9.1.00	TRANSFERÊNCIAS DE RECURSOS DO BLOCO DE MANUTENÇÃO DAS AÇÕES		Lei nº. 4.320/64, Art. 11 §2º.
2411.51.0.0.00	TRANSFERÊNCIAS DE RECURSOS DO SISTEMA ÚNICO DE SAÚDE – SUS -		
2411.51.2.0.00	TRANSFERÊNCIAS DE RECURSOS DO BLOCO DE ESTRUTURAÇÃO DA REDE		
2411.51.2.1.01	TRANSFERÊNCIAS DE RECURSOS DO BLOCO DE ESTRUTURAÇÃO DA REDE		ART. 195 E 198 §1º DA C.F. DE 1988 E PORT. INTERMIN.163/2001 ART.2º, V, b anexo I
2411.51.9.0.00	TRANSFERÊNCIAS DE RECURSOS DO BLOCO DE ESTRUTURAÇÃO DA REDE		
2411.51.9.1.00	TRANSFERÊNCIAS DE RECURSOS DO BLOCO DE ESTRUTURAÇÃO DA REDE		ART. 195 E 198 §1º DA C.F. DE 1988 E PORT. INTERMIN.163/2001 ART.2º, V, b anexo I
2411.51.9.1.01	TRANSFERÊNCIAS DE RECURSOS DO BLOCO DE ESTRUTURAÇÃO DA REDE		ART. 195 E 198 §1º DA C.F. DE 1988 E PORT. INTERMIN.163/2001 ART.2º, V, b anexo I
2412.00.0.0.00	TRANSFERÊNCIAS DE RECURSOS DO FUNDO NACIONAL DO DESENVOLVIME		
2412.50.0.0.00	TRANSFERÊNCIAS DE RECURSOS DESTINADOS A PROGRAMAS DE EDUCAÇÃ		
2412.50.1.0.00	TRANSFERÊNCIAS PARA O PROGRAMA DE APOIO AO TRANSPORTE ESCOLA		
2412.50.1.1.00	TRANSFERÊNCIAS PARA O PROGRAMA DE APOIO AO TRANSPORTE ESCOLA		Lei nº. 4.320/64 Art. 11 § 2º

**PREF. MUN. SÃO JOSÉ DO DIVINO**

AV. MANOEL DIVINO, 75 - CENTRO - CNPJ:41522111/0001-45

Orçamento Programa - Exercício de 2024

**TABELA EXPLICATIVA - LEGISLAÇÃO DA RECEITA**

(Inc. III, § 1º, Art.2º)

Page 14

Lei: 311, Data: 06/12/2023

Codigo	Discriminação	Fonte	Legislacao
2412.50.2.0.00	TRANSFERÊNCIAS PARA O PROGRAMA NACIONAL DE REESTRUTURAÇÃO E		
2412.50.2.1.00	TRANSFERÊNCIAS PARA O PROGRAMA NACIONAL DE REESTRUTURAÇÃO E		Lei nº. 4.320/64 Art. 11 § 2º
2412.50.9.0.00	OUTRAS TRANSFERÊNCIAS DESTINADAS A PROGRAMAS DE EDUCAÇÃO		
2412.50.9.1.00	OUTRAS TRANSFERÊNCIAS DESTINADAS A PROGRAMAS DE EDUCAÇÃO - P		Lei nº. 4.320/64, Art. 11 §2º.
2413.00.0.0.00	TRANSFERÊNCIAS DE RECURSOS DO FUNDO NACIONAL DE ASSISTÊNCIA		
2413.50.0.0.00	TRANSFERÊNCIAS DE RECURSOS DO FUNDO NACIONAL DE ASSISTÊNCIA		
2413.50.0.1.00	TRANSFERÊNCIAS DE RECURSOS DO FUNDO NACIONAL DE ASSISTÊNCIA		PORT. INTERMIN.163/2001 ART.2º, V, b anexo I e Lei nº 8742/93
2413.50.0.1.01	TRANSFERÊNCIAS DE RECURSOS DO FNAS - OUTROS		PORT. INTERMIN.163/2001 ART.2º, V, b anexo I e Lei nº 8742/93
2414.00.0.0.00	TRANSFERÊNCIAS DE CONVÊNIO DA UNIÃO E DE SUAS ENTIDADES		
2414.50.0.0.00	TRANSFERÊNCIAS DE CONVÊNIO DA UNIÃO PARA O SISTEMA ÚNICO DE		
2414.50.0.1.00	TRANSFERÊNCIAS DE CONVÊNIO DA UNIÃO PARA O SISTEMA ÚNICO DE		Lei nº. 4.320/64, Art. 11 §2º.
2414.52.0.0.00	TRANSFERÊNCIAS DE CONVÊNIO DA UNIÃO DESTINADAS A PROGRAMAS		
2414.52.0.1.00	TRANSFERÊNCIAS DE CONVÊNIO DA UNIÃO DESTINADAS A PROGRAMAS		Lei nº. 4.320/64, Art. 11 §2º.
2414.53.0.0.00	TRANSFERÊNCIAS DE CONVÊNIO DA UNIÃO DESTINADAS A PROGRAMAS		
2414.53.0.1.00	TRANSFERÊNCIAS DE CONVÊNIO DA UNIÃO DESTINADAS A PROGRAMAS		Lei nº. 4.320/64, Art. 11 §2º.
2414.54.0.0.00	TRANSFERÊNCIAS DE CONVÊNIO DA UNIÃO DESTINADAS A PROGRAMAS		
2414.54.0.1.00	TRANSFERÊNCIAS DE CONVÊNIO DA UNIÃO DESTINADAS A PROGRAMAS		Lei nº. 4.320/64, Art. 11 §2º.
2414.99.0.0.00	OUTRAS TRANSFERÊNCIAS DE CONVÊNIO DA UNIÃO E DE SUAS ENTIDA		
2414.99.0.1.00	OUTRAS TRANSFERÊNCIAS DE CONVÊNIO DA UNIÃO E DE SUAS ENTIDA		Lei nº. 4.320/64, Art. 11 §2º.
2420.00.0.0.00	TRANSFERÊNCIAS DOS ESTADOS E DO DISTRITO FEDERAL E DE SUAS E		
2422.00.0.0.00	TRANSFERÊNCIAS DE CONVÊNIO DOS ESTADOS E DF E DE SUAS ENTID		
2422.50.0.0.00	TRANSFERÊNCIAS DE CONVÊNIO DOS ESTADOS PARA O SISTEMA ÚNICO		
2422.50.0.1.00	TRANSFERÊNCIAS DE CONVÊNIO DOS ESTADOS PARA O SISTEMA ÚNICO		Lei nº. 4.320/64, Art. 11 §2º.
2422.51.0.0.00	TRANSFERÊNCIAS DE CONVÊNIO DOS ESTADOS DESTINADAS A PROGRAM		
2422.51.0.1.00	TRANSFERÊNCIAS DE CONVÊNIO DOS ESTADOS DESTINADAS A PROGRAM		Lei nº. 4.320/64, Art. 11 §2º.



**PREF. MUN. SÃO JOSÉ DO DIVINO**

AV. MANOEL DIVINO, 75 - CENTRO - CNPJ:41522111/0001-45

Orçamento Programa - Exercício de 2024

**TABELA EXPLICATIVA - LEGISLAÇÃO DA RECEITA**

(Inc. III, § 1º, Art.2º)

Codigo	Discriminação	Fonte	Legislacao
2422.52.0.0.0.00	TRANSFERÊNCIAS DE CONVÊNIO DOS ESTADOS DESTINADAS A PROGRAM		
2422.52.0.1.0.00	TRANSFERÊNCIAS DE CONVÊNIO DOS ESTADOS DESTINADAS A PROGRAM		Lei nº. 4.320/64 Art. 11 § 2º
2422.53.0.0.0.00	TRANSFERÊNCIAS DE CONVÊNIO DOS ESTADOS DESTINADAS A PROGRAM		
2422.53.0.1.0.00	TRANSFERÊNCIAS DE CONVÊNIO DOS ESTADOS DESTINADAS A PROGRAM		Lei nº. 4.320/64, Art. 11 §2º.
2422.54.0.0.0.00	TRANSFERÊNCIAS DE CONVÊNIO DOS ESTADOS DESTINADAS A PROGRAM		
2422.54.0.1.0.00	TRANSFERÊNCIAS DE CONVÊNIO DOS ESTADOS DESTINADAS A PROGRAM		Lei nº. 4.320/64, Art. 11 §2º.
2422.99.0.0.0.00	OUTRAS TRANSFERÊNCIAS DE CONVÊNIO DOS ESTADOS E DF E DE SUA		
2422.99.0.1.0.00	OUTRAS TRANSFERÊNCIAS DE CONVÊNIO DOS ESTADOS E DF E DE SUA		Lei nº. 4.320/64, Art. 11 §2º.
9000.00.0.0.0.00	(R) DEDUÇÕES DA RECEITA		
9500.00.0.0.0.00	(R) DEDUÇÕES DO FUNDEB		
9510.00.0.0.0.00	(R) DEDUÇÕES DO FUNDEB		Lei Federal nº 4.320, de 17 de março de 1964.

Francisco de Assis Carvalho  
ASSIS CARVALHO  
CERQUEIRA:83992  
065391

FRANCISCO DE ASSIS C. CERQUEIRA  
PREFEITO MUNICIPAL  
839.920.653-91

**PREF. MUN. SÃO JOSÉ DO DIVINO**AV. MANOEL DIVINO, 75 - CENTRO - CNPJ:41522111/0001-45  
Orçamento Programa - Exercício de 2024**DEMONSTRATIVO DA RECEITA E DESPESA SEGUNDO AS CATEGORIAS ECONOMICAS**  
(Inc.II, §1º, Art.2º)

Anexo 01

Page 1

Lei: 311, Data: 06/12/2023

RECEITA	R\$	R\$
RECEITAS CORRENTES		
IMPOSTOS, TAXAS E CONTRIBUIÇÕES DE MELHORIA	766.220,00	
CONTRIBUIÇÕES	120.000,00	
RECEITA PATRIMONIAL	315.250,00	
RECEITA DE SERVIÇOS	3.000,00	
TRANSFERÊNCIAS CORRENTES	29.933.466,00	
OUTRAS RECEITAS CORRENTES	3.200,00	
(R) DEDUÇÕES DO FUNDEB	-3.090.836,00	
<b>SUB TOTAL</b>		<b>28.050.300,00</b>
<b>TOTAL</b>		<b>28.050.300,00</b>
<b>SUPERAVIT DO ORCAMENTO CORRENTE</b>		<b>3.163.000,00</b>
RECEITAS DE CAPITAL		
OPERAÇÕES DE CRÉDITO	890.000,00	
ALIENAÇÃO DE BENS	25.000,00	
TRANSFERÊNCIAS DE CAPITAL	2.244.700,00	
<b>SUB TOTAL</b>		<b>3.159.700,00</b>
<b>TOTAL</b>		<b>6.322.700,00</b>

**RESUMO**

RECEITAS CORRENTES.	31.141.136,00
DEDUÇÕES DA RECEITA CORRENTE	-3.090.836,00
RECEITAS DE CAPITAL	3.159.700,00
<b>TOTAL DE RECEITAS</b>	<b>31.210.000,00</b>
<b>TOTAL</b>	<b>31.210.000,00</b>

DESPESA	R\$	R\$
DESPESAS CORRENTES		
PESSOAL E ENCARGOS SOCIAIS	13.895.048,25	
JUROS E ENCARGOS DA DÍVIDA	3.000,00	
OUTRAS DESPESAS CORRENTES	10.989.251,75	
<b>SUB TOTAL</b>		<b>24.887.300,00</b>
<b>SUPERAVIT DO ORCAMENTO CORRENTE</b>		<b>3.163.000,00</b>
<b>TOTAL</b>		<b>28.050.300,00</b>
DESPESAS DE CAPITAL		
INVESTIMENTOS	6.157.700,00	
AMORTIZAÇÃO DA DÍVIDA	65.000,00	
<b>SUB TOTAL</b>		<b>6.222.700,00</b>
<b>RESERVA DE CONTINGENCIA</b>		<b>100.000,00</b>
<b>TOTAL</b>		<b>6.322.700,00</b>

**RESUMO**

DESPESAS CORRENTES	24.887.300,00
DESPESAS DE CAPITAL	6.222.700,00
RESERVA DE CONTINGÊNCIA	100.000,00
<b>TOTAL DE DESPESA</b>	<b>31.210.000,00</b>
<b>TOTAL</b>	<b>31.210.000,00</b>



**PREF. MUN. SÃO JOSÉ DO DIVINO**

AV. MANOEL DIVINO, 75 - CENTRO - CNPJ:41522111/0001-45  
Orçamento Programa - Exercício de 2024

**DEMONSTRATIVO DA RECEITA E DESPESA SEGUNDO AS CATEGORIAS ECONOMICAS**  
(Inc.II, §1º, Art.2º)

Anexo 01

Page 2

Lei: 311, Data: 06/12/2023

FRANCISCO DE ASSIS  
CARVALHO  
CERQUEIRA:83992065  
391

FRANCISCO DE ASSIS C. CERQUEIRA  
PREFEITO MUNICIPAL  
839.920.653-91

Assinatura eletrônica de FRANCISCO DE ASSIS  
CARVALHO CERQUEIRA em 06/12/2023  
Nº 17.894.15.020-04 - 04 - Sistema de Registro Federal  
de Impostos - Assinatura eletrônica de FRANCISCO DE  
ASSIS CERQUEIRA em 06/12/2023 - CNPJ:41522111/0001-45  
Data: 06/12/2023 14:09:10-0300  
CPF: 839.920.653-91

**PREF. MUN. SÃO JOSÉ DO DIVINO**

AV. MANOEL DIVINO, 75 - CENTRO - CNPJ:41522111/0001-45

Anexo 02

Page 1

Orçamento Programa - Exercício de 2024

**RECEITAS SEGUNDO AS CATEGORIAS ECONOMICAS**

Lei: 311, Data: 06/12/2023

Código	Especificação	F.R.-C.A.	Desdobramento	SubCategoria Fonte	Categoria Econômica
1000.00.0.0	RECEITAS CORRENTES.				31.141.136,00
1100.00.0.0	IMPOSTOS, TAXAS E CONTRIBUIÇÕES DE MELHORIA			766.220,00	
1110.00.0.0	IMPOSTOS			637.720,00	
1112.00.0.0	IMPOSTOS SOBRE O PATRIMÔNIO		37.620,00		
1112.50.0.0	IMPOSTO SOBRE A PROPRIEDADE PREDIAL E TERRITORIAL URBANA		25.420,00		
1112.50.0.1	IMPOSTO SOBRE A PROPRIEDADE PREDIAL E TERRITORIAL URBANA - P	1.500.00.999.000	25.320,00		
1112.50.0.2	IMPOSTO SOBRE A PROPRIEDADE PREDIAL E TERRITORIAL URBANA - M	1.500.00.999.000	100,00		
1112.52.0.0	IMPOSTO SOBRE TRANSMISSÃO "CAUSA MORTIS" E DOAÇÃO DE BENS E		5.100,00		
1112.52.0.1	IMPOSTO SOBRE TRANSMISSÃO "CAUSA MORTIS" E DOAÇÃO DE BENS E	1.500.00.999.000	5.000,00		
1112.52.0.2	IMPOSTO SOBRE TRANSMISSÃO "CAUSA MORTIS" E DOAÇÃO DE BENS E	1.500.00.999.000	100,00		
1112.53.0.0	IMPOSTOS SOBRE TRANSMISSÃO "INTER VIVOS" DE BENS IMÓVEIS E D		7.100,00		
1112.53.0.1	IMPOSTOS SOBRE TRANSMISSÃO "INTER VIVOS" DE BENS IMÓVEIS E D	1.500.00.999.000	7.000,00		
1112.53.0.2	IMPOSTOS SOBRE TRANSMISSÃO "INTER VIVOS" DE BENS IMÓVEIS E D	1.500.00.999.000	100,00		
1113.00.0.0	IMPOSTOS SOBRE A RENDA E PROVENTOS DE QUALQUER NATUREZA		450.000,00		
1113.03.0.0	IMPOSTO SOBRE A RENDA - RETIDO NA FONTE		450.000,00		
1113.03.1.0	IMPOSTO SOBRE A RENDA - RETIDO NA FONTE - TRABALHO		450.000,00		
1113.03.1.1	IMPOSTO SOBRE A RENDA - RETIDO NA FONTE - TRABALHO - PRINCIP	1.500.00.999.000	450.000,00		
1114.00.0.0	IMPOSTOS SOBRE A PRODUÇÃO E CIRCULAÇÃO DE MERCADORIAS E SERV		150.100,00		
1114.51.0.0	IMPOSTOS SOBRE SERVIÇOS		150.100,00		
1114.51.1.0	IMPOSTO SOBRE SERVIÇOS DE QUALQUER NATUREZA - ISSQN		150.100,00		
1114.51.1.1	IMPOSTO SOBRE SERVIÇOS DE QUALQUER NATUREZA - ISSQN - PRINCI	1.500.00.999.000	150.000,00		
1114.51.1.2	IMPOSTO SOBRE SERVIÇOS DE QUALQUER NATUREZA - ISSQN - MULTAS	1.500.00.999.000	100,00		
1120.00.0.0	TAXAS			127.500,00	
1121.00.0.0	TAXAS PELO EXERCÍCIO DO PODER DE POLÍCIA		119.000,00		
1121.01.0.0	TAXAS DE INSPEÇÃO, CONTROLE E FISCALIZAÇÃO		111.500,00		
1121.01.0.1	TAXAS DE INSPEÇÃO, CONTROLE E FISCALIZAÇÃO - PRINCIPAL	1.500.00.999.000	110.000,00		
1121.01.0.2	TAXAS DE INSPEÇÃO, CONTROLE E FISCALIZAÇÃO - MULTAS E JUROS	1.500.00.999.000	1.500,00		
1121.02.0.0	TAXAS DE FISCALIZAÇÃO DAS TELECOMUNICAÇÕES		1.000,00		
1121.02.1.0	TAXA DE FISCALIZAÇÃO DE INSTALAÇÃO - TFI - NÃO PROVENIENTE D		500,00		
1121.02.1.1	TAXA DE FISCALIZAÇÃO DE INSTALAÇÃO - TFI - NÃO PROVENIENTE D	1.500.00.999.000	500,00		
1121.02.2.0	TAXA DE FISCALIZAÇÃO DE FUNCIONAMENTO - TFF - NÃO PROVENIENT		500,00		
1121.02.2.1	TAXA DE FISCALIZAÇÃO DE FUNCIONAMENTO - TFF - NÃO PROVENIENT	1.500.00.999.000	500,00		
1121.04.0.0	TAXA DE CONTROLE E FISCALIZAÇÃO AMBIENTAL		2.000,00		
1121.04.0.1	TAXA DE CONTROLE E FISCALIZAÇÃO AMBIENTAL - PRINCIPAL	1.500.00.999.000	2.000,00		
1121.05.0.0	TAXA DE CONTROLE E FISCALIZAÇÃO DA PESCA E AQUICULTURA		500,00		
1121.05.0.1	TAXA DE CONTROLE E FISCALIZAÇÃO DA PESCA E AQUICULTURA - PRI	1.500.00.999.000	500,00		
1121.50.0.0	TAXA DE FISCALIZAÇÃO DE VIGILÂNCIA SANITÁRIA		4.000,00		
1121.50.0.1	TAXA DE FISCALIZAÇÃO DE VIGILÂNCIA SANITÁRIA - PRINCIPAL	1.500.00.999.000	4.000,00		
1122.00.0.0	TAXAS PELA PRESTAÇÃO DE SERVIÇOS		8.500,00		
1122.01.0.0	TAXAS PELA PRESTAÇÃO DE SERVIÇOS EM GERAL		7.500,00		
1122.01.0.1	TAXAS PELA PRESTAÇÃO DE SERVIÇOS EM GERAL - PRINCIPAL	1.500.00.999.000	6.500,00		
1122.01.0.2	TAXAS PELA PRESTAÇÃO DE SERVIÇOS EM GERAL - MULTAS E JUROS D	1.500.00.999.000	1.000,00		
1122.02.0.0	EMOLUMENTOS E CUSTAS JUDICIAIS		1.000,00		
1122.02.0.1	EMOLUMENTOS E CUSTAS JUDICIAIS - PRINCIPAL	1.500.00.999.000	1.000,00		

**PREF. MUN. SÃO JOSÉ DO DIVINO**

AV. MANOEL DIVINO, 75 - CENTRO - CNPJ:41522111/0001-45

Anexo 02

Page 2

Orçamento Programa - Exercício de 2024

**RECEITAS SEGUNDO AS CATEGORIAS ECONOMICAS**

Lei: 311, Data: 06/12/2023

Código	Especificação	F.R.-C.A.	Desdobramento	SubCategoria Fonte	Categoria Econômica
1130.00.0.0	CONTRIBUIÇÃO DE MELHORIA			1.000,00	
1131.00.0.0	CONTRIBUIÇÃO DE MELHORIA		1.000,00		
1131.99.0.0	OUTRAS CONTRIBUIÇÕES DE MELHORIA		1.000,00		
1131.99.0.1	OUTRAS CONTRIBUIÇÕES DE MELHORIA - PRINCIPAL	1.500.00.999.000	1.000,00		
1200.00.0.0	CONTRIBUIÇÕES			120.000,00	
1240.00.0.0	CONTRIBUIÇÃO PARA O CUSTEIO DO SERVIÇO DE ILUMINAÇÃO PÚBLICA			120.000,00	
1241.00.0.0	CONTRIBUIÇÃO PARA O CUSTEIO DO SERVIÇO DE ILUMINAÇÃO PÚBLICA		120.000,00		
1241.50.0.0	CONTRIBUIÇÃO PARA O CUSTEIO DO SERVIÇO DE ILUMINAÇÃO PÚBLICA		120.000,00		
1241.50.0.1	CONTRIBUIÇÃO PARA O CUSTEIO DO SERVIÇO DE ILUMINAÇÃO PÚBLICA	1.751.06.999.000	120.000,00		
1300.00.0.0	RECEITA PATRIMONIAL			315.250,00	
1310.00.0.0	EXPLORAÇÃO DO PATRIMÔNIO IMOBILIÁRIO DO ESTADO			3.250,00	
1311.00.0.0	EXPLORAÇÃO DO PATRIMÔNIO IMOBILIÁRIO DO ESTADO		3.250,00		
1311.01.0.0	ALUGUÉIS, ARRENDAMENTOS, FOROS, LAUDÉMIOS, TARIFAS DE OCUPAÇÃO		1.250,00		
1311.01.1.0	ALUGUÉIS E ARRENDAMENTOS		1.000,00		
1311.01.1.1	ALUGUÉIS E ARRENDAMENTOS - PRINCIPAL	1.500.00.999.000	1.000,00		
1311.01.2.0	FOROS, LAUDÉMIOS E TARIFAS DE OCUPAÇÃO		250,00		
1311.01.2.1	FOROS, LAUDÉMIOS E TARIFAS DE OCUPAÇÃO - PRINCIPAL	1.500.00.999.000	250,00		
1311.02.0.0	CONCESSÃO, PERMISSÃO, AUTORIZAÇÃO OU CESSÃO DO DIREITO DE US		1.000,00		
1311.02.0.1	CONCESSÃO, PERMISSÃO, AUTORIZAÇÃO OU CESSÃO DO DIREITO DE US	1.500.00.999.000	1.000,00		
1311.99.0.0	OUTRAS RECEITAS IMOBILIÁRIAS		1.000,00		
1311.99.0.1	OUTRAS RECEITAS IMOBILIÁRIAS - PRINCIPAL	1.500.00.999.000	1.000,00		
1320.00.0.0	VALORES MOBILIÁRIOS			311.000,00	
1321.00.0.0	JUROS E CORREÇÕES MONETÁRIAS		310.000,00		
1321.01.0.0	REMUNERAÇÃO DE DEPÓSITOS BANCÁRIOS		310.000,00		
1321.01.0.1	REMUNERAÇÃO DE DEPÓSITOS BANCÁRIOS - PRINCIPAL	1.500.00.300.000	10.000,00		
1321.01.0.1	REMUNERAÇÃO DE DEPÓSITOS BANCÁRIOS - PRINCIPAL	1.500.00.999.000	59.000,00		
1321.01.0.1	REMUNERAÇÃO DE DEPÓSITOS BANCÁRIOS - PRINCIPAL	1.540.02.230.000	25.000,00		
1321.01.0.1	REMUNERAÇÃO DE DEPÓSITOS BANCÁRIOS - PRINCIPAL	1.544.02.999.000	500,00		
1321.01.0.1	REMUNERAÇÃO DE DEPÓSITOS BANCÁRIOS - PRINCIPAL	1.550.02.999.000	2.000,00		
1321.01.0.1	REMUNERAÇÃO DE DEPÓSITOS BANCÁRIOS - PRINCIPAL	1.551.02.999.000	500,00		
1321.01.0.1	REMUNERAÇÃO DE DEPÓSITOS BANCÁRIOS - PRINCIPAL	1.552.02.999.000	4.000,00		
1321.01.0.1	REMUNERAÇÃO DE DEPÓSITOS BANCÁRIOS - PRINCIPAL	1.553.02.999.000	2.000,00		
1321.01.0.1	REMUNERAÇÃO DE DEPÓSITOS BANCÁRIOS - PRINCIPAL	1.569.02.999.000	2.000,00		
1321.01.0.1	REMUNERAÇÃO DE DEPÓSITOS BANCÁRIOS - PRINCIPAL	1.570.02.999.000	18.000,00		
1321.01.0.1	REMUNERAÇÃO DE DEPÓSITOS BANCÁRIOS - PRINCIPAL	1.571.02.999.000	5.000,00		
1321.01.0.1	REMUNERAÇÃO DE DEPÓSITOS BANCÁRIOS - PRINCIPAL	1.600.03.999.000	60.000,00		
1321.01.0.1	REMUNERAÇÃO DE DEPÓSITOS BANCÁRIOS - PRINCIPAL	1.601.03.999.000	1.000,00		
1321.01.0.1	REMUNERAÇÃO DE DEPÓSITOS BANCÁRIOS - PRINCIPAL	1.602.03.999.000	1.000,00		
1321.01.0.1	REMUNERAÇÃO DE DEPÓSITOS BANCÁRIOS - PRINCIPAL	1.621.03.999.000	14.000,00		
1321.01.0.1	REMUNERAÇÃO DE DEPÓSITOS BANCÁRIOS - PRINCIPAL	1.631.03.999.000	6.000,00		
1321.01.0.1	REMUNERAÇÃO DE DEPÓSITOS BANCÁRIOS - PRINCIPAL	1.660.05.999.000	6.000,00		
1321.01.0.1	REMUNERAÇÃO DE DEPÓSITOS BANCÁRIOS - PRINCIPAL	1.661.05.999.000	1.000,00		
1321.01.0.1	REMUNERAÇÃO DE DEPÓSITOS BANCÁRIOS - PRINCIPAL	1.669.05.999.000	2.000,00		
1321.01.0.1	REMUNERAÇÃO DE DEPÓSITOS BANCÁRIOS - PRINCIPAL	1.700.06.999.000	60.000,00		
1321.01.0.1	REMUNERAÇÃO DE DEPÓSITOS BANCÁRIOS - PRINCIPAL	1.701.06.999.000	4.000,00		
1321.01.0.1	REMUNERAÇÃO DE DEPÓSITOS BANCÁRIOS - PRINCIPAL	1.706.06.999.000	1.000,00		
1321.01.0.1	REMUNERAÇÃO DE DEPÓSITOS BANCÁRIOS - PRINCIPAL	1.708.06.999.000	500,00		
1321.01.0.1	REMUNERAÇÃO DE DEPÓSITOS BANCÁRIOS - PRINCIPAL	1.710.06.999.000	1.000,00		
1321.01.0.1	REMUNERAÇÃO DE DEPÓSITOS BANCÁRIOS - PRINCIPAL	1.715.06.999.000	2.000,00		
1321.01.0.1	REMUNERAÇÃO DE DEPÓSITOS BANCÁRIOS - PRINCIPAL	1.716.06.999.000	2.000,00		
1321.01.0.1	REMUNERAÇÃO DE DEPÓSITOS BANCÁRIOS - PRINCIPAL	1.720.06.999.000	5.000,00		
1321.01.0.1	REMUNERAÇÃO DE DEPÓSITOS BANCÁRIOS - PRINCIPAL	1.750.06.999.000	500,00		

**PREF. MUN. SÃO JOSÉ DO DIVINO**

AV. MANOEL DIVINO, 75 - CENTRO - CNPJ:41522111/0001-45

Anexo 02

Page 3

Orçamento Programa - Exercício de 2024

**RECEITAS SEGUNDO AS CATEGORIAS ECONOMICAS**

Lei: 311, Data: 06/12/2023

Código	Especificação	F.R.-C.A.	Desdobramento	SubCategoria Fonte	Categoria Econômica
1321.01.0.1	REMUNERAÇÃO DE DEPÓSITOS BANCÁRIOS - PRINCIPAL	1.751.06.999.000	2.000,00		
1321.01.0.1	REMUNERAÇÃO DE DEPÓSITOS BANCÁRIOS - PRINCIPAL	1.754.06.999.000	10.000,00		
1321.01.0.1	REMUNERAÇÃO DE DEPÓSITOS BANCÁRIOS - PRINCIPAL	1.755.06.999.000	3.000,00		
1329.00.0.0	OUTROS VALORES MOBILIÁRIOS		1.000,00		
1329.99.0.0	OUTROS VALORES MOBILIÁRIOS		1.000,00		
1329.99.0.1	OUTROS VALORES MOBILIÁRIOS - PRINCIPAL	1.500.00.999.000	1.000,00		
1390.00.0.0	DEMAIS RECEITAS PATRIMONIAIS			1.000,00	
1399.00.0.0	OUTRAS RECEITAS PATRIMONIAIS		1.000,00		
1399.99.0.0	OUTRAS RECEITAS PATRIMONIAIS		1.000,00		
1399.99.0.1	OUTRAS RECEITAS PATRIMONIAIS - PRINCIPAL	1.500.00.999.000	1.000,00		
1600.00.0.0	RECEITA DE SERVIÇOS			3.000,00	
1610.00.0.0	SERVIÇOS ADMINISTRATIVOS E COMERCIAIS GERAIS			2.000,00	
1611.00.0.0	SERVIÇOS ADMINISTRATIVOS E COMERCIAIS GERAIS		2.000,00		
1611.01.0.0	SERVIÇOS ADMINISTRATIVOS E COMERCIAIS GERAIS PRESTADOS POR E		1.000,00		
1611.01.0.1	SERVIÇOS ADMINISTRATIVOS E COMERCIAIS GERAIS PRESTADOS POR E	1.500.00.999.000	1.000,00		
1611.02.0.0	INSCRIÇÃO EM CONCURSOS E PROCESSOS SELETIVOS		1.000,00		
1611.02.0.1	INSCRIÇÃO EM CONCURSOS E PROCESSOS SELETIVOS - PRINCIPAL	1.500.00.999.000	1.000,00		
1690.00.0.0	OUTROS SERVIÇOS			1.000,00	
1699.00.0.0	OUTROS SERVIÇOS		1.000,00		
1699.99.0.0	OUTROS SERVIÇOS		1.000,00		
1699.99.0.1	OUTROS SERVIÇOS - PRINCIPAL	1.500.00.999.000	1.000,00		
1700.00.0.0	TRANSFERÊNCIAS CORRENTES			29.933.466,00	
1710.00.0.0	TRANSFERÊNCIAS DA UNIÃO E DE SUAS ENTIDADES			22.767.800,00	
1711.00.0.0	TRANSFERÊNCIAS DECORRENTES DE PARTICIPAÇÃO NA RECEITA DA UNI		15.057.400,00		
1711.51.0.0	COTA-PARTE DO FUNDO DE PARTICIPAÇÃO DOS MUNICÍPIOS - FPM		15.053.400,00		
1711.51.1.0	COTA-PARTE DO FUNDO DE PARTICIPAÇÃO DOS MUNICÍPIOS - COTA ME		14.100.000,00		
1711.51.1.1	COTA-PARTE DO FUNDO DE PARTICIPAÇÃO DOS MUNICÍPIOS - COTA ME	1.500.00.999.000	14.100.000,00		
1711.51.2.0	COTA-PARTE DO FUNDO DE PARTICIPAÇÃO DOS MUNICÍPIOS - COTAS E		953.400,00		
1711.51.2.1	COTA-PARTE DO FUNDO DE PARTICIPAÇÃO DOS MUNICÍPIOS - COTAS E	1.500.00.999.000	953.400,00		
1711.52.0.0	COTA-PARTE DO IMPOSTO SOBRE A PROPRIEDADE TERRITORIAL RURAL		4.000,00		
1711.52.0.1	COTA-PARTE DO IMPOSTO SOBRE A PROPRIEDADE TERRITORIAL RURAL	1.500.00.999.000	4.000,00		
1712.00.0.0	TRANSFERÊNCIAS DAS COMPENSAÇÕES FINANCEIRAS PELA EXPLORAÇÃO		292.100,00		
1712.50.0.0	COTA-PARTE DA COMPENSAÇÃO FINANCEIRA PELA EXPLORAÇÃO DE RECU		1.750,00		
1712.50.0.1	COTA-PARTE DA COMPENSAÇÃO FINANCEIRA PELA EXPLORAÇÃO DE RECU	1.709.06.999.000	1.750,00		
1712.51.0.0	COTA-PARTE DA COMPENSAÇÃO FINANCEIRA PELA EXPLORAÇÃO DE RECU		4.750,00		
1712.51.0.1	COTA-PARTE DA COMPENSAÇÃO FINANCEIRA PELA EXPLORAÇÃO DE RECU	1.708.06.999.000	1.750,00		
1712.51.0.1	COTA-PARTE DA COMPENSAÇÃO FINANCEIRA PELA EXPLORAÇÃO DE RECU	1.720.06.999.000	3.000,00		
1712.52.0.0	COTA-PARTE DA COMPENSAÇÃO FINANCEIRA PELA PRODUÇÃO DE PETRÓL		175.100,00		
1712.52.2.0	COTA-PARTE PELO EXCEDENTE DA PRODUÇÃO DO PETRÓLEO - LEI Nº 9		21.100,00		
1712.52.2.1	COTA-PARTE PELO EXCEDENTE DA PRODUÇÃO DO PETRÓLEO - LEI Nº 9	1.720.06.999.000	21.100,00		
1712.52.4.0	COTA-PARTE DO FUNDO ESPECIAL DO PETRÓLEO - FEP		154.000,00		
1712.52.4.1	COTA-PARTE DO FUNDO ESPECIAL DO PETRÓLEO - FEP - PRINCIPAL	1.720.06.999.000	154.000,00		
1712.53.0.0	COTA-PARTE DO BÔNUS DE ASSINATURA DE CONTRATO DE PARTILHA DE		80.000,00		
1712.53.0.1	COTA-PARTE DO BÔNUS DE ASSINATURA DE CONTRATO DE PARTILHA DE	1.721.06.999.000	80.000,00		
1712.99.0.0	OUTRAS TRANSFERÊNCIAS DECORRENTES DE COMPENSAÇÃO FINANCEIRA		30.500,00		
1712.99.0.1	OUTRAS TRANSFERÊNCIAS DECORRENTES DE	1.635.03.999.000	20.000,00		

**PREF. MUN. SÃO JOSÉ DO DIVINO**

AV. MANOEL DIVINO, 75 - CENTRO - CNPJ:41522111/0001-45

Anexo 02

Page 4

Orçamento Programa - Exercício de 2024

**RECEITAS SEGUNDO AS CATEGORIAS ECONOMICAS**

Lei: 311, Data: 06/12/2023

Código	Especificação	F.R.-C.A.	Desdobramento	SubCategoria Fonte	Categoria Econômica
	COMPENSAÇÃO FINANCEIRA				
1712.99.0.1	OUTRAS TRANSFERÊNCIAS DECORRENTES DE COMPENSAÇÃO FINANCEIRA	1.720.06.999.000	10.500,00		
1713.00.0.0	TRANSFERÊNCIAS DE RECURSOS DO SISTEMA ÚNICO DE SAÚDE - SUS		3.382.300,00		
1713.50.0.0	TRANSFERÊNCIAS DE RECURSOS DO SISTEMA ÚNICO DE SAÚDE - SUS -		3.382.300,00		
1713.50.1.0	TRANSFERÊNCIAS DE RECURSOS DO BLOCO DE MANUTENÇÃO DAS AÇÕES		2.672.800,00		
1713.50.1.1	TRANSFERÊNCIAS DE RECURSOS DO BLOCO DE MANUTENÇÃO DAS AÇÕES	1.600.03.999.000	260.000,00		
1713.50.1.1	TRANSFERÊNCIAS DE RECURSOS DO BLOCO DE MANUTENÇÃO DAS AÇÕES	1.600.03.999.000	870.000,00		
1713.50.1.1	TRANSFERÊNCIAS DE RECURSOS DO BLOCO DE MANUTENÇÃO DAS AÇÕES	1.600.03.999.000	1.022.800,00		
1713.50.1.1	TRANSFERÊNCIAS DE RECURSOS DO BLOCO DE MANUTENÇÃO DAS AÇÕES	1.602.03.999.001	59.000,00		
1713.50.1.1	TRANSFERÊNCIAS DE RECURSOS DO BLOCO DE MANUTENÇÃO DAS AÇÕES	1.604.03.999.000	461.000,00		
1713.50.3.0	TRANSFERÊNCIAS DE RECURSOS DO BLOCO DE MANUTENÇÃO DAS AÇÕES		344.500,00		
1713.50.3.1	TRANSFERÊNCIAS DE RECURSOS DO BLOCO DE MANUTENÇÃO DAS AÇÕES	1.600.03.999.000	244.500,00		
1713.50.3.1	TRANSFERÊNCIAS DE RECURSOS DO BLOCO DE MANUTENÇÃO DAS AÇÕES	1.604.03.999.000	100.000,00		
1713.50.4.0	TRANSFERÊNCIAS DE RECURSOS DO BLOCO DE MANUTENÇÃO DAS AÇÕES		200.000,00		
1713.50.4.1	TRANSFERÊNCIAS DE RECURSOS DO BLOCO DE MANUTENÇÃO DAS AÇÕES	1.600.03.999.000	200.000,00		
1713.50.5.0	TRANSFERÊNCIAS DE RECURSOS DO BLOCO DE MANUTENÇÃO DAS AÇÕES		165.000,00		
1713.50.5.1	TRANSFERÊNCIAS DE RECURSOS DO BLOCO DE MANUTENÇÃO DAS AÇÕES	1.605.03.999.000	165.000,00		
1714.00.0.0	TRANSFERÊNCIAS DE RECURSOS DO FUNDO NACIONAL DO DESENVOLVIME		335.000,00		
1714.50.0.0	TRANSFERÊNCIAS DO SALÁRIO-EDUCAÇÃO		84.000,00		
1714.50.0.1	TRANSFERÊNCIAS DO SALÁRIO-EDUCAÇÃO - PRINCIPAL	1.550.02.999.000	84.000,00		
1714.51.0.0	TRANSFERÊNCIAS DIRETAS DO FNDE REFERENTES AO PROGRAMA DINHEI		2.000,00		
1714.51.0.1	TRANSFERÊNCIAS DIRETAS DO FNDE REFERENTES AO PROGRAMA DINHEI	1.551.02.999.000	2.000,00		
1714.52.0.0	TRANSFERÊNCIAS REFERENTES AO PROGRAMA NACIONAL DE ALIMENTAÇÃO		133.000,00		
1714.52.0.1	TRANSFERÊNCIAS REFERENTES AO PROGRAMA NACIONAL DE ALIMENTAÇÃO	1.552.02.999.000	133.000,00		
1714.53.0.0	TRANSFERÊNCIAS REFERENTES AO PROGRAMA NACIONAL DE APOIO AO T		61.000,00		
1714.53.0.1	TRANSFERÊNCIAS REFERENTES AO PROGRAMA NACIONAL DE APOIO AO T	1.553.02.999.000	61.000,00		
1714.99.0.0	OUTRAS TRANSFERÊNCIAS DIRETAS DO FUNDO NACIONAL DO DESENVOLV		55.000,00		
1714.99.0.1	OUTRAS TRANSFERÊNCIAS DIRETAS DO FUNDO NACIONAL DO DESENVOLV	1.569.02.999.000	55.000,00		
1715.00.0.0	TRANSFERÊNCIAS DE RECURSOS DE COMPLEMENTAÇÃO DA UNIÃO AO FUN		2.669.000,00		
1715.50.0.0	TRANSFERÊNCIAS DE RECURSOS DE COMPLEMENTAÇÃO DA UNIÃO AO FUN		1.200.000,00		
1715.50.0.1	TRANSFERÊNCIAS DE RECURSOS DE COMPLEMENTAÇÃO DA UNIÃO AO FUN	1.542.02.230.000	1.200.000,00		
1715.51.0.0	TRANSFERÊNCIAS DE RECURSOS DE COMPLEMENTAÇÃO DA UNIÃO AO FUN		1.440.000,00		
1715.51.0.1	TRANSFERÊNCIAS DE RECURSOS DE COMPLEMENTAÇÃO DA UNIÃO AO FUN	1.541.02.230.000	1.440.000,00		
1715.52.0.0	TRANSFERÊNCIAS DE RECURSOS DE COMPLEMENTAÇÃO DA UNIÃO AO FUN		29.000,00		
1715.52.0.1	TRANSFERÊNCIAS DE RECURSOS DE COMPLEMENTAÇÃO DA UNIÃO AO FUN	1.543.02.999.000	29.000,00		
1716.00.0.0	TRANSFERÊNCIAS DE RECURSOS DO FUNDO NACIONAL DE ASSISTÊNCIA		423.000,00		
1716.50.0.0	TRANSFERÊNCIAS DE RECURSOS DO FUNDO NACIONAL DE ASSISTÊNCIA		423.000,00		
1716.50.0.1	TRANSFERÊNCIAS DE RECURSOS DO FUNDO NACIONAL DE ASSISTÊNCIA	1.660.05.999.000	378.000,00		
1716.50.0.1	TRANSFERÊNCIAS DE RECURSOS DO FUNDO NACIONAL DE ASSISTÊNCIA	1.660.05.999.001	5.000,00		
1716.50.0.1	TRANSFERÊNCIAS DE RECURSOS DO FUNDO NACIONAL DE ASSISTÊNCIA	1.669.05.999.000	20.000,00		
1717.00.0.0	TRANSFERÊNCIAS DE CONVÊNIO DA UNIÃO E DE SUAS		83.500,00		

**PREF. MUN. SÃO JOSÉ DO DIVINO**

AV. MANOEL DIVINO, 75 - CENTRO - CNPJ:41522111/0001-45

Anexo 02

Page 5

Orçamento Programa - Exercício de 2024

**RECEITAS SEGUNDO AS CATEGORIAS ECONOMICAS**

Lei: 311, Data: 06/12/2023

Código	Especificação	F.R.-C.A.	Desdobramento	SubCategoria Fonte	Categoria Econômica
	ENTIDADES				
1717.50.0.0	TRANSFERÊNCIAS DE CONVÊNIO DA UNIÃO PARA O SISTEMA ÚNICO DE		50.000,00		
1717.50.0.1	TRANSFERÊNCIAS DE CONVÊNIO DA UNIÃO PARA O SISTEMA ÚNICO DE	1.631.03.999.000	50.000,00		
1717.51.0.0	TRANSFERÊNCIAS DE CONVÊNIO DA UNIÃO DESTINADAS A PROGRAMAS		30.000,00		
1717.51.0.1	TRANSFERÊNCIAS DE CONVÊNIO DA UNIÃO DESTINADAS A PROGRAMAS	1.570.02.999.000	30.000,00		
1717.52.0.0	TRANSFERÊNCIAS DE CONVÊNIO DA UNIÃO DESTINADAS A PROGRAMAS		3.500,00		
1717.52.0.1	TRANSFERÊNCIAS DE CONVÊNIO DA UNIÃO DESTINADAS A PROGRAMAS	1.665.05.999.000	3.500,00		
1719.00.0.0	OUTRAS TRANSFERÊNCIAS DE RECURSOS DA UNIÃO E DE SUAS ENTIDAD		525.500,00		
1719.56.0.0	TRANSFERÊNCIAS DECORRENTES DE DECISÃO JUDICIAL (PRECATÓRIOS)		7.500,00		
1719.56.0.1	TRANSFERÊNCIAS DECORRENTES DE DECISÃO JUDICIAL (PRECATÓRIOS)	1.544.02.999.000	7.500,00		
1719.57.0.0	TRANSFERÊNCIA ESPECIAL DA UNIÃO		12.000,00		
1719.57.0.1	TRANSFERÊNCIA ESPECIAL DA UNIÃO - PRINCIPAL	1.706.06.999.000	12.000,00		
1719.58.0.0	TRANSFERÊNCIA OBRIGATÓRIA DECORRENTE DA LEI COMPLEMENTAR Nº		10.000,00		
1719.58.0.1	TRANSFERÊNCIA OBRIGATÓRIA DECORRENTE DA LEI COMPLEMENTAR Nº	1.720.06.999.000	10.000,00		
1719.99.0.0	OUTRAS TRANSFERÊNCIAS DE RECURSOS DA UNIÃO E DE SUAS ENTIDAD		496.000,00		
1719.99.0.1	OUTRAS TRANSFERÊNCIAS DE RECURSOS DA UNIÃO E DE SUAS ENTIDAD	1.700.06.999.000	298.000,00		
1719.99.0.1	OUTRAS TRANSFERÊNCIAS DE RECURSOS DA UNIÃO E DE SUAS ENTIDAD	1.715.06.999.000	110.000,00		
1719.99.0.1	OUTRAS TRANSFERÊNCIAS DE RECURSOS DA UNIÃO E DE SUAS ENTIDAD	1.716.06.999.000	88.000,00		
1720.00.0.0	TRANSFERÊNCIAS DOS ESTADOS E DO DISTRITO FEDERAL E DE SUAS E			1.941.180,00	
1721.00.0.0	PARTICIPAÇÃO NA RECEITA DOS ESTADOS E DISTRITO FEDERAL		1.352.180,00		
1721.50.0.0	COTA-PARTE DO ICMS		1.150.000,00		
1721.50.0.1	COTA-PARTE DO ICMS - PRINCIPAL	1.500.00.999.000	1.150.000,00		
1721.51.0.0	COTA-PARTE DO IPVA		200.000,00		
1721.51.0.1	COTA-PARTE DO IPVA - PRINCIPAL	1.500.00.999.000	200.000,00		
1721.52.0.0	COTA-PARTE DO IPI - MUNICIPIOS		180,00		
1721.52.0.1	COTA-PARTE DO IPI - MUNICIPIOS - PRINCIPAL	1.500.00.999.000	180,00		
1721.53.0.0	COTA-PARTE DA CONTRIBUIÇÃO DE INTERVENÇÃO NO DOMÍNIO ECONÔMI		2.000,00		
1721.53.0.1	COTA-PARTE DA CONTRIBUIÇÃO DE INTERVENÇÃO NO DOMÍNIO ECONÔMI	1.750.06.999.000	2.000,00		
1724.00.0.0	TRANSFERÊNCIAS DE CONVÊNIO DOS ESTADOS E DF E DE SUAS ENTID		268.000,00		
1724.50.0.0	TRANSFERÊNCIAS DE CONVÊNIO DOS ESTADOS E DF PARA O SISTEMA		215.000,00		
1724.50.0.1	TRANSFERÊNCIAS DE CONVÊNIO DOS ESTADOS E DF PARA O SISTEMA	1.621.03.999.000	200.000,00		
1724.50.0.1	TRANSFERÊNCIAS DE CONVÊNIO DOS ESTADOS E DF PARA O SISTEMA	1.632.03.999.000	15.000,00		
1724.51.0.0	TRANSFERÊNCIAS DE CONVÊNIO DOS ESTADOS DESTINADAS A PROGRAM		53.000,00		
1724.51.0.1	TRANSFERÊNCIAS DE CONVÊNIO DOS ESTADOS DESTINADAS A PROGRAM	1.571.02.999.000	53.000,00		
1729.00.0.0	OUTRAS TRANSFERÊNCIAS DOS ESTADOS E DISTRITO FEDERAL		321.000,00		
1729.51.0.0	TRANSFERÊNCIAS DE ESTADOS DESTINADAS À ASSISTÊNCIA SOCIAL		30.000,00		
1729.51.0.1	TRANSFERÊNCIAS DE ESTADOS DESTINADAS À ASSISTÊNCIA SOCIAL -	1.661.05.999.000	30.000,00		
1729.52.0.0	TRANSFERÊNCIAS DE RECURSOS DESTINADOS A PROGRAMAS DE EDUCAÇÃ		13.000,00		
1729.52.0.1	TRANSFERÊNCIAS DE RECURSOS DESTINADOS A PROGRAMAS DE EDUCAÇÃ	1.576.02.999.000	13.000,00		
1729.99.0.0	OUTRAS TRANSFERÊNCIAS DOS ESTADOS E DF		278.000,00		
1729.99.0.1	OUTRAS TRANSFERÊNCIAS DOS ESTADOS E DF - PRINCIPAL	1.621.03.999.000	186.000,00		
1729.99.0.1	OUTRAS TRANSFERÊNCIAS DOS ESTADOS E DF - PRINCIPAL	1.701.06.999.000	80.000,00		
1729.99.0.1	OUTRAS TRANSFERÊNCIAS DOS ESTADOS E DF -	1.710.06.999.000	12.000,00		

**PREF. MUN. SÃO JOSÉ DO DIVINO**

AV. MANOEL DIVINO, 75 - CENTRO - CNPJ:41522111/0001-45

Anexo 02

Page 6

Orçamento Programa - Exercício de 2024

**RECEITAS SEGUNDO AS CATEGORIAS ECONOMICAS**

Lei: 311, Data: 06/12/2023

Código	Especificação	F.R.-C.A.	Desdobramento	SubCategoria Fonte	Categoria Econômica
	PRINCIPAL				
1750.00.0.0	TRANSFERÊNCIAS DE OUTRAS INSTITUIÇÕES PÚBLICAS			5.199.500,00	
1751.00.0.0	TRANSFERÊNCIAS DE RECURSOS DO FUNDO DE MANUTENÇÃO E DESENVOL		5.199.500,00		
1751.50.0.0	TRANSFERÊNCIAS DE RECURSOS DO FUNDO DE MANUTENÇÃO E DESENVOL		5.199.500,00		
1751.50.0.1	TRANSFERÊNCIAS DE RECURSOS DO FUNDO DE MANUTENÇÃO E DESENVOL	1.540.02.230.000	5.199.500,00		
1790.00.0.0	DEMAIS TRANSFERÊNCIAS CORRENTES			24.986,00	
1791.00.0.0	TRANSFERÊNCIAS DE PESSOAS FÍSICAS		4.986,00		
1791.99.0.0	OUTRAS TRANSFERÊNCIAS DE PESSOAS FÍSICAS		4.986,00		
1791.99.0.1	OUTRAS TRANSFERÊNCIAS DE PESSOAS FÍSICAS - PRINCIPAL	1.500.00.999.000	3.000,00		
1791.99.0.5	OUTRAS TRANSFERÊNCIAS DE PESSOAS FÍSICAS - MULTAS	1.500.00.999.000	1.986,00		
1799.00.0.0	OUTRAS TRANSFERÊNCIAS CORRENTES		20.000,00		
1799.99.0.0	OUTRAS TRANSFERÊNCIAS CORRENTES		20.000,00		
1799.99.0.1	OUTRAS TRANSFERÊNCIAS CORRENTES - PRINCIPAL	1.599.02.999.000	10.000,00		
1900.00.0.0	OUTRAS RECEITAS CORRENTES			3.200,00	
1920.00.0.0	INDENIZAÇÕES, RESTITUIÇÕES E RESSARCIMENTOS			3.000,00	
1921.00.0.0	INDENIZAÇÕES		2.000,00		
1921.01.0.0	INDENIZAÇÕES POR DANOS CAUSADOS AO PATRIMÔNIO PÚBLICO		1.000,00		
1921.01.0.1	INDENIZAÇÕES POR DANOS CAUSADOS AO PATRIMÔNIO PÚBLICO - PRIN	1.500.00.999.000	1.000,00		
1921.99.0.0	OUTRAS INDENIZAÇÕES		1.000,00		
1921.99.0.1	OUTRAS INDENIZAÇÕES - PRINCIPAL	1.500.00.999.000	1.000,00		
1922.00.0.0	RESTITUIÇÕES		1.000,00		
1922.99.0.0	OUTRAS RESTITUIÇÕES		1.000,00		
1922.99.0.1	OUTRAS RESTITUIÇÕES - PRINCIPAL	1.500.00.999.000	1.000,00		
1990.00.0.0	DEMAIS RECEITAS CORRENTES			200,00	
1999.00.0.0	OUTRAS RECEITAS CORRENTES		200,00		
1999.99.0.0	OUTRAS RECEITAS		200,00		
1999.99.1.0	OUTRAS RECEITAS ADMINISTRADAS PELA RFB		200,00		
1999.99.1.1	OUTRAS RECEITAS ADMINISTRADAS PELA RFB - PRINCIPAL	1.500.00.999.000	200,00		
2000.00.0.0	RECEITAS DE CAPITAL				3.159.700,00
2100.00.0.0	OPERAÇÕES DE CRÉDITO			890.000,00	
2110.00.0.0	OPERAÇÕES DE CRÉDITO - MERCADO INTERNO			890.000,00	
2119.00.0.0	OUTRAS OPERAÇÕES DE CRÉDITO - MERCADO INTERNO		890.000,00		
2119.99.0.0	OUTRAS OPERAÇÕES DE CRÉDITO - MERCADO INTERNO		890.000,00		
2119.99.0.1	OUTRAS OPERAÇÕES DE CRÉDITO - MERCADO INTERNO - PRINCIPAL	1.754.06.999.000	890.000,00		
2200.00.0.0	ALIENAÇÃO DE BENS			25.000,00	
2210.00.0.0	ALIENAÇÃO DE BENS MÓVEIS			15.000,00	
2213.00.0.0	ALIENAÇÃO DE BENS MÓVEIS E SEMOVENTES		15.000,00		
2213.01.0.0	ALIENAÇÃO DE BENS MÓVEIS E SEMOVENTES		15.000,00		
2213.01.0.1	ALIENAÇÃO DE BENS MÓVEIS E SEMOVENTES - PRINCIPAL	1.755.06.999.000	15.000,00		
2220.00.0.0	ALIENAÇÃO DE BENS IMÓVEIS			10.000,00	
2221.00.0.0	ALIENAÇÃO DE BENS IMÓVEIS		10.000,00		
2221.01.0.0	ALIENAÇÃO DE BENS IMÓVEIS		10.000,00		
2221.01.0.1	ALIENAÇÃO DE BENS IMÓVEIS - PRINCIPAL	1.755.06.999.000	10.000,00		
2400.00.0.0	TRANSFERÊNCIAS DE CAPITAL			2.244.700,00	
2410.00.0.0	TRANSFERÊNCIAS DA UNIÃO E DE SUAS ENTIDADES			1.859.600,00	
2411.00.0.0	TRANSFERÊNCIAS DE RECURSOS DO SISTEMA ÚNICO DE SAÚDE - SUS		184.000,00		
2411.50.0.0	TRANSFERÊNCIAS DE RECURSOS DO SISTEMA ÚNICO DE SAÚDE - SUS -		50.000,00		
2411.50.9.0	TRANSFERÊNCIAS DE RECURSOS DO BLOCO DE MANUTENÇÃO DAS AÇÕES		50.000,00		
2411.50.9.1	TRANSFERÊNCIAS DE RECURSOS DO BLOCO DE MANUTENÇÃO DAS AÇÕES	1.631.03.999.000	50.000,00		
2411.51.0.0					

**PREF. MUN. SÃO JOSÉ DO DIVINO**

AV. MANOEL DIVINO, 75 - CENTRO - CNPJ:41522111/0001-45

Anexo 02

Page 7

Orçamento Programa - Exercício de 2024

**RECEITAS SEGUNDO AS CATEGORIAS ECONOMICAS**

Lei: 311, Data: 06/12/2023

Código	Especificação	F.R.-C.A.	Desdobramento	SubCategoria Fonte	Categoria Econômica
	TRANSFERÊNCIAS DE RECURSOS DO SISTEMA UNICO DE SAÚDE - SUS -		134.000,00		
2411.51.2.0	TRANSFERÊNCIAS DE RECURSOS DO BLOCO DE ESTRUTURAÇÃO DA REDE		79.000,00		
2411.51.2.1	TRANSFERÊNCIAS DE RECURSOS DO BLOCO DE ESTRUTURAÇÃO DA REDE	1.601.03.999.000	79.000,00		
2411.51.9.0	TRANSFERÊNCIAS DE RECURSOS DO BLOCO DE ESTRUTURAÇÃO DA REDE		55.000,00		
2411.51.9.1	TRANSFERÊNCIAS DE RECURSOS DO BLOCO DE ESTRUTURAÇÃO DA REDE	1.603.03.999.001	5.000,00		
2411.51.9.1	TRANSFERÊNCIAS DE RECURSOS DO BLOCO DE ESTRUTURAÇÃO DA REDE	1.631.03.999.000	50.000,00		
2412.00.0.0	TRANSFERÊNCIAS DE RECURSOS DO FUNDO NACIONAL DO DESENVOLVIME		107.700,00		
2412.50.0.0	TRANSFERÊNCIAS DE RECURSOS DESTINADOS A PROGRAMAS DE EDUCAÇÃO		107.700,00		
2412.50.1.0	TRANSFERÊNCIAS PARA O PROGRAMA DE APOIO AO TRANSPORTE ESCOLA		20.000,00		
2412.50.1.1	TRANSFERÊNCIAS PARA O PROGRAMA DE APOIO AO TRANSPORTE ESCOLA	1.570.02.999.000	20.000,00		
2412.50.2.0	TRANSFERÊNCIAS PARA O PROGRAMA NACIONAL DE REESTRUTURAÇÃO E		40.000,00		
2412.50.2.1	TRANSFERÊNCIAS PARA O PROGRAMA NACIONAL DE REESTRUTURAÇÃO E	1.570.02.999.000	40.000,00		
2412.50.9.0	OUTRAS TRANSFERÊNCIAS DESTINADAS A PROGRAMAS DE EDUCAÇÃO		47.700,00		
2412.50.9.1	OUTRAS TRANSFERÊNCIAS DESTINADAS A PROGRAMAS DE EDUCAÇÃO - P	1.570.02.999.000	47.700,00		
2413.00.0.0	TRANSFERÊNCIAS DE RECURSOS DO FUNDO NACIONAL DE ASSISTÊNCIA		18.500,00		
2413.50.0.0	TRANSFERÊNCIAS DE RECURSOS DO FUNDO NACIONAL DE ASSISTÊNCIA		18.500,00		
2413.50.0.1	TRANSFERÊNCIAS DE RECURSOS DO FUNDO NACIONAL DE ASSISTÊNCIA	1.665.05.999.000	3.500,00		
2413.50.0.1	TRANSFERÊNCIAS DE RECURSOS DO FUNDO NACIONAL DE ASSISTÊNCIA	1.669.05.999.000	15.000,00		
2414.00.0.0	TRANSFERÊNCIAS DE CONVÊNIO DA UNIÃO E DE SUAS ENTIDADES		1.549.400,00		
2414.50.0.0	TRANSFERÊNCIAS DE CONVÊNIO DA UNIÃO PARA O SISTEMA UNICO DE		50.000,00		
2414.50.0.1	TRANSFERÊNCIAS DE CONVÊNIO DA UNIÃO PARA O SISTEMA UNICO DE	1.631.03.999.000	50.000,00		
2414.52.0.0	TRANSFERÊNCIAS DE CONVÊNIO DA UNIÃO DESTINADAS A PROGRAMAS		200.000,00		
2414.52.0.1	TRANSFERÊNCIAS DE CONVÊNIO DA UNIÃO DESTINADAS A PROGRAMAS	1.700.06.999.000	200.000,00		
2414.53.0.0	TRANSFERÊNCIAS DE CONVÊNIO DA UNIÃO DESTINADAS A PROGRAMAS		200.000,00		
2414.53.0.1	TRANSFERÊNCIAS DE CONVÊNIO DA UNIÃO DESTINADAS A PROGRAMAS	1.700.06.999.000	200.000,00		
2414.54.0.0	TRANSFERÊNCIAS DE CONVÊNIO DA UNIÃO DESTINADAS A PROGRAMAS		215.000,00		
2414.54.0.1	TRANSFERÊNCIAS DE CONVÊNIO DA UNIÃO DESTINADAS A PROGRAMAS	1.700.06.999.000	215.000,00		
2414.99.0.0	OUTRAS TRANSFERÊNCIAS DE CONVÊNIO DA UNIÃO E DE SUAS ENTIDA		884.400,00		
2414.99.0.1	OUTRAS TRANSFERÊNCIAS DE CONVÊNIO DA UNIÃO E DE SUAS ENTIDA	1.700.06.999.000	884.400,00		
2420.00.0.0	TRANSFERÊNCIAS DOS ESTADOS E DO DISTRITO FEDERAL E DE SUAS E			385.100,00	
2422.00.0.0	TRANSFERÊNCIAS DE CONVÊNIO DOS ESTADOS E DF E DE SUAS ENTID		385.100,00		
2422.50.0.0	TRANSFERÊNCIAS DE CONVÊNIO DOS ESTADOS PARA O SISTEMA UNICO		70.000,00		
2422.50.0.1	TRANSFERÊNCIAS DE CONVÊNIO DOS ESTADOS PARA O SISTEMA UNICO	1.632.03.999.000	70.000,00		
2422.51.0.0	TRANSFERÊNCIAS DE CONVÊNIO DOS ESTADOS DESTINADAS A PROGRAM		60.000,00		
2422.51.0.1	TRANSFERÊNCIAS DE CONVÊNIO DOS ESTADOS DESTINADAS A PROGRAM	1.571.02.999.000	60.000,00		
2422.52.0.0	TRANSFERÊNCIAS DE CONVÊNIO DOS ESTADOS DESTINADAS A PROGRAM		80.000,00		
2422.52.0.1	TRANSFERÊNCIAS DE CONVÊNIO DOS ESTADOS DESTINADAS A PROGRAM	1.701.06.999.000	80.000,00		
2422.53.0.0	TRANSFERÊNCIAS DE CONVÊNIO DOS ESTADOS DESTINADAS A PROGRAM		50.000,00		
2422.53.0.1	TRANSFERÊNCIAS DE CONVÊNIO DOS ESTADOS DESTINADAS A PROGRAM	1.701.06.999.000	50.000,00		
2422.54.0.0	TRANSFERÊNCIAS DE CONVÊNIO DOS ESTADOS		50.000,00		

**PREF. MUN. SÃO JOSÉ DO DIVINO**

AV. MANOEL DIVINO, 75 - CENTRO - CNPJ:41522111/0001-45

Anexo 02

Page 8

Orçamento Programa - Exercício de 2024

**RECEITAS SEGUNDO AS CATEGORIAS ECONOMICAS**

Lei: 311, Data: 06/12/2023

Código	Especificação	F.R.-C.A.	Desdobramento	SubCategoria Fonte	Categoria Econômica
	DESTINADAS A PROGRAM				
2422.54.0.1	TRANSFERÊNCIAS DE CONVÊNIO DOS ESTADOS	1.701.06.999.000	50.000,00		
	DESTINADAS A PROGRAM				
2422.99.0.0	OUTRAS TRANSFERÊNCIAS DE CONVÊNIO DOS		75.100,00		
	ESTADOS E DF E DE SUA				
2422.99.0.1	OUTRAS TRANSFERÊNCIAS DE CONVÊNIO DOS	1.701.06.999.000	75.100,00		
	ESTADOS E DF E DE SUA				
9000.00.0.0	(R) DEDUÇÕES DA RECEITA				-3.090.836,00
9500.00.0.0	(R) DEDUÇÕES DO FUNDEB			-3.090.836,00	
9510.00.0.0	(R) DEDUÇÕES DO FUNDEB		-3.090.836,00		
9510.00.0.0	(R) DEDUÇÕES DO FUNDEB			-3.090.836,00	
9510.00.0.0	(R) DEDUÇÕES DO FUNDEB	1.500.00.999.000	-3.090.836,00		
<b>Total das Receitas (exceto Intra-Orçamentárias)</b>					<b>31.210.000,00</b>

**TOTALIZAÇÃO DAS RECEITAS POR CATEGORIA ECONOMICA**

RECEITA CORRENTE

28.050.300,00

RECEITA DE CAPITAL

3.159.700,00

**Total Geral das Receitas****31.210.000,00**FRANCISCO DE ASSIS  
CARVALHO  
CERQUEIRA:83992065391FRANCISCO DE ASSIS C. CERQUEIRA  
PREFEITO MUNICIPAL  
839.920.653-91

**PREF. MUN. SÃO JOSÉ DO DIVINO**

AV. MANOEL DIVINO, 75 - CENTRO - CNPJ:41522111/0001-45

Orçamento Programa - Exercício de 2024

Anexo 02

Page 1

Lei: 311, Data: 06/12/2023

**NATUREZA DA DESPESA - CONSOLIDAÇÃO GERAL**

Código	Especificação	Elemento	Modalidade	Grupo	Categoria Econômica
30.00.00	DESPESAS CORRENTES				24.887.300,00
31.00.00	PESSOAL E ENCARGOS SOCIAIS			13.895.048,25	
31.90.00	APLICAÇÕES DIRETAS		13.891.548,25		
31.90.04	CONTRATAÇÃO POR TEMPO DETERMINADO	240.000,00			
31.90.11	VENCIMENTOS E VANTAGENS FIXAS - PESSOAL CIVIL	11.384.500,00			
31.90.13	OBRIGAÇÕES PATRONAIS	2.163.298,25			
31.90.16	OUTRAS DESPESAS VARIÁVEIS - PESSOAL CIVIL	19.750,00			
31.90.91	SENTENÇAS JUDICIAIS	54.000,00			
31.90.94	INDENIZAÇÕES E RESTITUIÇÕES TRABALHISTAS	50.000,00			
31.91.00	APLICAÇÕES DIRETAS- INTRA-ORÇAMENTÁRIAS		3.500,00		
31.91.13	OBRIGAÇÕES PATRONAIS	3.500,00			
32.00.00	JUROS E ENCARGOS DA DÍVIDA			3.000,00	
32.90.00	APLICAÇÕES DIRETAS		3.000,00		
32.90.21	JUROS SOBRE A DÍVIDA POR CONTRATO	1.000,00			
32.90.22	OUTROS ENCARGOS SOBRE A DÍVIDA POR CONTRATO	1.000,00			
32.90.25	ENCARGOS SOBRE OPERAÇÕES DE CRÉDITO POR ANTECIPAÇÃO DA RECEI	1.000,00			
33.00.00	OUTRAS DESPESAS CORRENTES			10.989.251,75	
33.50.00	TRANSFERÊNCIAS A INSTITUIÇÕES PRIVADAS SEM FINS LUCRATIVOS		6.000,00		
33.50.41	CONTRIBUIÇÕES	6.000,00			
33.90.00	APLICAÇÕES DIRETAS		10.983.251,75		
33.90.04	CONTRATAÇÃO POR TEMPO DETERMINADO	36.000,00			
33.90.14	DIÁRIAS - CIVIL	117.750,00			
33.90.30	MATERIAL DE CONSUMO	3.517.401,75			
33.90.31	PREMIAÇÕES CULTURAIS, ARTÍSTICAS, CIENTÍFICAS, DESPORTIVAS E	140.500,00			
33.90.32	MATERIAL, BEM OU SERVIÇO PARA DISTRIBUIÇÃO GRATUITA	3.100,00			
33.90.33	PASSAGENS E DESPESAS COM LOCOMOÇÃO	12.000,00			
33.90.35	SERVIÇOS DE CONSULTORIA	114.000,00			
33.90.36	OUTROS SERVIÇOS DE TERCEIROS - PESSOA FÍSICA	999.500,00			
33.90.37	LOCAÇÃO DE MÃO-DE-OBRA	40.000,00			
33.90.39	OUTROS SERVIÇOS DE TERCEIROS - PESSOA JURÍDICA	5.641.500,00			
33.90.40	SERVIÇOS DE TECNOLOGIA DA INFORMAÇÃO E COMUNICAÇÃO - PJ	8.000,00			
33.90.41	CONTRIBUIÇÕES	4.000,00			
33.90.45	SUBVENÇÕES ECONÔMICAS	4.000,00			
33.90.47	OBRIGAÇÕES TRIBUTÁRIAS E CONTRIBUTIVAS	166.000,00			
33.90.48	OUTROS AUXÍLIOS FINANCEIROS A PESSOAS FÍSICAS	114.500,00			
33.90.91	SENTENÇAS JUDICIAIS	32.000,00			
33.90.92	DESPESAS DE EXERCÍCIOS ANTERIORES	9.750,00			
33.90.93	INDENIZAÇÕES E RESTITUIÇÕES	23.250,00			
40.00.00	DESPESAS DE CAPITAL				6.222.700,00
44.00.00	INVESTIMENTOS			6.157.700,00	
44.90.00	APLICAÇÕES DIRETAS		6.157.700,00		
44.90.51	OBRAS E INSTALAÇÕES	4.931.500,00			
44.90.52	EQUIPAMENTOS E MATERIAL PERMANENTE	1.211.200,00			
44.90.61	AQUISIÇÃO DE IMÓVEIS	15.000,00			
46.00.00	AMORTIZAÇÃO DA DÍVIDA			65.000,00	
46.90.00	APLICAÇÕES DIRETAS		65.000,00		
46.90.71	PRINCIPAL DA DÍVIDA CONTRATUAL RESGATADO	65.000,00			
90.00.00	RESERVA DE CONTINGÊNCIA				100.000,00
99.00.00	RESERVA DE CONTINGÊNCIA			100.000,00	
99.99.00	RESERVA DE CONTINGÊNCIA		100.000,00		
99.99.99	RESERVA DE CONTINGÊNCIA	100.000,00			
<b>TOTAL</b>					<b>31.210.000,00</b>



**PREF. MUN. SÃO JOSÉ DO DIVINO**

AV. MANOEL DIVINO, 75 - CENTRO - CNPJ:41522111/0001-45

Orçamento Programa - Exercício de 2024

Anexo 02

Page 2

Lei: 311, Data: 06/12/2023

**NATUREZA DA DESPESA - CONSOLIDAÇÃO GERAL**

Código	Especificação	Elemento	Modalidade	Grupo	Categoria Econômica
--------	---------------	----------	------------	-------	---------------------

FRANCISCO DE ASSIS CARVALHO  
CERQUEIRA:83992065381

FRANCISCO DE ASSIS C. CERQUEIRA  
PREFEITO MUNICIPAL  
839.920.653-91

**PREF. MUN. SÃO JOSÉ DO DIVINO**

AV. MANOEL DIVINO, 75 - CENTRO - CNPJ:41522111/0001-45

Orçamento Programa - Exercício de 2024

Anexo 02

Page 1

**NATUREZA DA DESPESA POR ORGÃO**

Lei: 311, Data: 06/12/2023

PODER ORGÃO	01 PODER LEGISLATIVO 01 CAMARA MUNICIPAL					
Código	Especificação	F.R.-C.A.	Elemento	Modalidade	Grupo	Categoria Econômica
3.0.00.00	DESPESAS CORRENTES					913.748,25
3.1.00.00	PESSOAL E ENCARGOS SOCIAIS				645.748,25	
3.1.90.00	APLICAÇÕES DIRETAS			645.748,25		
3.1.90.11	VENCIMENTOS E VANTAGENS FIXAS - PESSOAL CIVIL	1.500.00.999.000	528.000,00			
3.1.90.13	OBRIGAÇÕES PATRONAIS	1.500.00.999.000	116.748,25			
3.1.90.91	SENTENÇAS JUDICIAIS	1.500.00.999.000	1.000,00			
3.3.00.00	OUTRAS DESPESAS CORRENTES				268.000,00	
3.3.90.00	APLICAÇÕES DIRETAS			268.000,00		
3.3.90.14	DIÁRIAS - CIVIL	1.500.00.999.000	30.000,00			
3.3.90.30	MATERIAL DE CONSUMO	1.500.00.999.000	42.000,00			
3.3.90.36	SERVIÇOS DE CONSULTORIA	1.500.00.999.000	108.000,00			
3.3.90.38	OUTROS SERVIÇOS DE TERCEIROS - PESSOA FÍSICA	1.500.00.999.000	20.000,00			
3.3.90.39	OUTROS SERVIÇOS DE TERCEIROS - PESSOA JURÍDICA	1.500.00.999.000	66.000,00			
3.3.90.40	SERVIÇOS DE TECNOLOGIA DA INFORMAÇÃO E COMUNICAÇÃO - PJ	1.500.00.999.000				
3.3.90.47	OBRIGAÇÕES TRIBUTÁRIAS E CONTRIBUTIVAS	1.500.00.999.000	1.000,00			
3.3.90.92	DESPESAS DE EXERCÍCIOS ANTERIORES	1.500.00.999.000	1.000,00			
4.0.00.00	DESPESAS DE CAPITAL					336.600,00
4.4.00.00	INVESTIMENTOS				336.600,00	
4.4.90.00	APLICAÇÕES DIRETAS			336.600,00		
4.4.90.51	OBRAS E INSTALAÇÕES	1.500.00.999.000	306.600,00			
4.4.90.52	EQUIPAMENTOS E MATERIAL PERMANENTE	1.500.00.999.000	30.000,00			
<b>TOTAL</b>						<b>1.250.348,25</b>

**PREF. MUN. SÃO JOSÉ DO DIVINO**

AV. MANOEL DIVINO, 75 - CENTRO - CNPJ:41522111/0001-45

Orçamento Programa - Exercício de 2024

Anexo 02

Page 2

Lei: 311, Data: 06/12/2023

**NATUREZA DA DESPESA POR ORGÃO**

PODER ORGÃO		02 PODER EXECUTIVO 01 GABINETE DO PREFEITO				
Código	Especificação	F.R.-C.A.	Elemento	Modalidade	Grupo	Categoria Econômica
3.0.00.00	DESPESAS CORRENTES					564.137,75
3.1.00.00	PESSOAL E ENCARGOS SOCIAIS				302.000,00	
3.1.90.00	APLICAÇÕES DIRETAS			302.000,00		
3.1.90.04	CONTRATAÇÃO POR TEMPO DETERMINADO	1.500.00.999.000	1.000,00			
3.1.90.11	VENCIMENTOS E VANTAGENS FIXAS - PESSOAL CIVIL	1.500.00.999.000	300.000,00			
3.1.90.13	OBRIGAÇÕES PATRONAIS	1.500.00.999.000	500,00			
3.1.90.16	OUTRAS DESPESAS VARIÁVEIS - PESSOAL CIVIL	1.500.00.999.000	500,00			
3.3.00.00	OUTRAS DESPESAS CORRENTES				262.137,75	
3.3.50.00	TRANSFERÊNCIAS A INSTITUIÇÕES PRIVADAS SEM FINS LUCRATIVOS			1.000,00		
3.3.50.41	CONTRIBUIÇÕES	1.500.00.999.000	1.000,00			
3.3.90.00	APLICAÇÕES DIRETAS			261.137,75		
3.3.90.14	DIÁRIAS - CIVIL	1.500.00.999.000	25.500,00			
3.3.90.30	MATERIAL DE CONSUMO	1.500.00.999.000	134.937,75			
3.3.90.33	PASSAGENS E DESPESAS COM LOCOMOÇÃO	1.500.00.999.000	6.000,00			
3.3.90.35	SERVIÇOS DE CONSULTORIA	1.500.00.999.000	1.000,00			
3.3.90.36	OUTROS SERVIÇOS DE TERCEIROS - PESSOA FÍSICA	1.500.00.999.000	5.000,00			
3.3.90.39	OUTROS SERVIÇOS DE TERCEIROS - PESSOA JURÍDICA	1.500.00.999.000	88.000,00			
3.3.90.92	DESPESAS DE EXERCÍCIOS ANTERIORES	1.500.00.999.000	700,00			
4.0.00.00	DESPESAS DE CAPITAL					17.500,00
4.4.00.00	INVESTIMENTOS				17.500,00	
4.4.90.00	APLICAÇÕES DIRETAS			17.500,00		
4.4.90.52	EQUIPAMENTOS E MATERIAL PERMANENTE	1.500.00.999.000	7.500,00			
4.4.90.52	EQUIPAMENTOS E MATERIAL PERMANENTE	1.755.06.999.000	10.000,00			
<b>TOTAL</b>						<b>581.637,75</b>

**PREF. MUN. SÃO JOSÉ DO DIVINO**

AV. MANOEL DIVINO, 75 - CENTRO - CNPJ:41522111/0001-45

Orçamento Programa - Exercício de 2024

Anexo 02

Page 3

**NATUREZA DA DESPESA POR ORGÃO**

Lei: 311, Data: 06/12/2023

PODER ORGÃO	02 PODER EXECUTIVO 02 SECRETARIA MUN. DE PLANEJAMENTO, ADMINISTRAÇÃO E FINANÇAS					
Código	Especificação	F.R.-C.A.	Elemento	Modalidade	Grupo	Categoria Econômica
3.0.00.00	DESPESAS CORRENTES					3.786.314,00
3.1.00.00	PESSOAL E ENCARGOS SOCIAIS				1.019.750,00	
3.1.90.00	APLICAÇÕES DIRETAS			1.019.750,00		
3.1.90.11	VENCIMENTOS E VANTAGENS FIXAS - PESSOAL CIVIL	1.500.00.999.000	750.000,00			
3.1.90.13	OBRIGAÇÕES PATRONAIS	1.500.00.999.000	211.000,00			
3.1.90.13	OBRIGAÇÕES PATRONAIS	1.720.06.999.000	5.000,00			
3.1.90.13	OBRIGAÇÕES PATRONAIS	1.721.06.999.000	8.000,00			
3.1.90.16	OUTRAS DESPESAS VARIÁVEIS - PESSOAL CIVIL	1.500.00.999.000	750,00			
3.1.90.91	SENTENÇAS JUDICIAIS	1.500.00.999.000	40.000,00			
3.1.90.94	INDENIZAÇÕES E RESTITUIÇÕES TRABALHISTAS	1.500.00.999.000	5.000,00			
3.2.00.00	JUROS E ENCARGOS DA DÍVIDA				3.000,00	
3.2.90.00	APLICAÇÕES DIRETAS			3.000,00		
3.2.90.21	JUROS SOBRE A DÍVIDA POR CONTRATO	1.500.00.999.000	1.000,00			
3.2.90.22	OUTROS ENCARGOS SOBRE A DÍVIDA POR CONTRATO	1.500.00.999.000	1.000,00			
3.2.90.25	ENCARGOS SOBRE OPERAÇÕES DE CRÉDITO POR ANTECIPAÇÃO DA RE	1.500.00.999.000	1.000,00			
3.3.00.00	OUTRAS DESPESAS CORRENTES				2.763.564,00	
3.3.90.00	APLICAÇÕES DIRETAS			2.763.564,00		
3.3.90.04	CONTRATAÇÃO POR TEMPO DETERMINADO	1.500.00.999.000	1.500,00			
3.3.90.14	DIÁRIAS - CIVIL	1.500.00.999.000	7.000,00			
3.3.90.30	MATERIAL DE CONSUMO	1.500.00.999.000	332.864,00			
3.3.90.33	PASSAGENS E DESPESAS COM LOCOMOÇÃO	1.500.00.999.000	1.500,00			
3.3.90.35	SERVIÇOS DE CONSULTORIA	1.500.00.999.000	500,00			
3.3.90.35	SERVIÇOS DE CONSULTORIA	1.754.06.999.000	1.000,00			
3.3.90.36	OUTROS SERVIÇOS DE TERCEIROS - PESSOA FÍSICA	1.500.00.999.000	99.000,00			
3.3.90.39	OUTROS SERVIÇOS DE TERCEIROS - PESSOA JURÍDICA	1.500.00.999.000	2.136.400,00			
3.3.90.39	OUTROS SERVIÇOS DE TERCEIROS - PESSOA JURÍDICA	1.754.06.999.000	1.000,00			
3.3.90.40	SERVIÇOS DE TECNOLOGIA DA INFORMAÇÃO E COMUNICAÇÃO - PJ	1.500.00.999.000	8.000,00			
3.3.90.47	OBRIGAÇÕES TRIBUTÁRIAS E CONTRIBUTIVAS	1.500.00.999.000	160.000,00			
3.3.90.47	OBRIGAÇÕES TRIBUTÁRIAS E CONTRIBUTIVAS	1.708.06.999.000	250,00			
3.3.90.47	OBRIGAÇÕES TRIBUTÁRIAS E CONTRIBUTIVAS	1.709.06.999.000	250,00			
3.3.90.47	OBRIGAÇÕES TRIBUTÁRIAS E CONTRIBUTIVAS	1.720.06.999.000	2.000,00			
3.3.90.47	OBRIGAÇÕES TRIBUTÁRIAS E CONTRIBUTIVAS	1.721.06.999.000	2.000,00			
3.3.90.47	OBRIGAÇÕES TRIBUTÁRIAS E CONTRIBUTIVAS	1.750.06.999.000	500,00			
3.3.90.92	DESPESAS DE EXERCÍCIOS ANTERIORES	1.500.00.999.000	1.300,00			
3.3.90.93	INDENIZAÇÕES E RESTITUIÇÕES	1.500.00.999.000	500,00			
3.3.90.93	INDENIZAÇÕES E RESTITUIÇÕES	1.700.06.999.000	8.000,00			
4.0.00.00	DESPESAS DE CAPITAL					127.000,00
4.4.00.00	INVESTIMENTOS				62.000,00	
4.4.90.00	APLICAÇÕES DIRETAS			62.000,00		



**PREF. MUN. SÃO JOSÉ DO DIVINO**

AV. MANOEL DIVINO, 75 - CENTRO - CNPJ:41522111/0001-45

Orçamento Programa - Exercício de 2024

Anexo 02

Page 4

**NATUREZA DA DESPESA POR ORGÃO**

Lei: 311, Data: 06/12/2023

PODER ORGÃO		02 PODER EXECUTIVO 02 SECRETARIA MUN. DE PLANEJAMENTO, ADMINISTRAÇÃO E FINANÇAS				
Código	Especificação	F.R.-C.A.	Elemento	Modalidade	Grupo	Categoria Econômica
4.4.90.52	EQUIPAMENTOS E MATERIAL PERMANENTE	1.500.00.999.000	39.000,00			
4.4.90.52	EQUIPAMENTOS E MATERIAL PERMANENTE	1.700.06.999.000	5.000,00			
4.4.90.52	EQUIPAMENTOS E MATERIAL PERMANENTE	1.756.06.999.000	18.000,00			
4.6.00.00	AMORTIZAÇÃO DA DÍVIDA				65.000,00	
4.6.90.00	APLICAÇÕES DIRETAS			65.000,00		
4.6.90.71	PRINCIPAL DA DÍVIDA CONTRATUAL RESGATADO	1.500.00.999.000	65.000,00			
<b>TOTAL</b>						<b>3.913.314,00</b>

**PREF. MUN. SÃO JOSÉ DO DIVINO**

AV. MANOEL DIVINO, 75 - CENTRO - CNPJ:41522111/0001-45

Orçamento Programa - Exercício de 2024

Anexo 02

Page 5

**NATUREZA DA DESPESA POR ORGÃO**

Lei: 311, Data: 06/12/2023

PODER ORGÃO	02 PODER EXECUTIVO 03 SECRETARIA MUNICIPAL DE EDUCAÇÃO					
Código	Especificação	F.R.-C.A.	Elemento	Modalidade	Grupo	Categoria Econômica
3.0.00.00	DESPESAS CORRENTES					9.407.750,00
3.1.00.00	PESSOAL E ENCARGOS SOCIAIS				7.722.250,00	
3.1.90.00	APLICAÇÕES DIRETAS			7.722.250,00		
3.1.90.04	CONTRATAÇÃO POR TEMPO DETERMINADO	1.500.00.200.000	30.000,00			
3.1.90.04	CONTRATAÇÃO POR TEMPO DETERMINADO	1.540.02.230.000	114.000,00			
3.1.90.04	CONTRATAÇÃO POR TEMPO DETERMINADO	1.540.02.999.000	41.000,00			
3.1.90.04	CONTRATAÇÃO POR TEMPO DETERMINADO	1.542.02.230.000	50.000,00			
3.1.90.11	VENCIMENTOS E VANTAGENS FIXAS - PESSOAL CIVIL	1.500.00.200.000	475.000,00			
3.1.90.11	VENCIMENTOS E VANTAGENS FIXAS - PESSOAL CIVIL	1.540.02.230.000	3.990.500,00			
3.1.90.11	VENCIMENTOS E VANTAGENS FIXAS - PESSOAL CIVIL	1.540.02.999.000	25.000,00			
3.1.90.11	VENCIMENTOS E VANTAGENS FIXAS - PESSOAL CIVIL	1.541.02.230.000	1.150.000,00			
3.1.90.11	VENCIMENTOS E VANTAGENS FIXAS - PESSOAL CIVIL	1.542.02.230.000	752.000,00			
3.1.90.11	VENCIMENTOS E VANTAGENS FIXAS - PESSOAL CIVIL	1.542.02.999.000	20.000,00			
3.1.90.11	VENCIMENTOS E VANTAGENS FIXAS - PESSOAL CIVIL	1.543.02.999.000	11.000,00			
3.1.90.11	VENCIMENTOS E VANTAGENS FIXAS - PESSOAL CIVIL	1.569.02.999.000	5.000,00			
3.1.90.13	OBRIGAÇÕES PATRONAIS	1.500.00.200.000	93.000,00			
3.1.90.13	OBRIGAÇÕES PATRONAIS	1.540.02.230.000	496.000,00			
3.1.90.13	OBRIGAÇÕES PATRONAIS	1.540.02.999.000	22.000,00			
3.1.90.13	OBRIGAÇÕES PATRONAIS	1.541.02.230.000	290.000,00			
3.1.90.13	OBRIGAÇÕES PATRONAIS	1.542.02.230.000	100.000,00			
3.1.90.13	OBRIGAÇÕES PATRONAIS	1.542.02.999.000	8.000,00			
3.1.90.13	OBRIGAÇÕES PATRONAIS	1.543.02.999.000	2.000,00			
3.1.90.16	OUTRAS DESPESAS VARIÁVEIS - PESSOAL CIVIL	1.500.00.200.000	750,00			
3.1.90.16	OUTRAS DESPESAS VARIÁVEIS - PESSOAL CIVIL	1.540.02.230.000	6.000,00			
3.1.90.16	OUTRAS DESPESAS VARIÁVEIS - PESSOAL CIVIL	1.540.02.999.000	4.000,00			
3.1.90.94	INDENIZAÇÕES E RESTITUIÇÕES TRABALHISTAS	1.500.00.200.000	4.000,00			
3.1.90.94	INDENIZAÇÕES E RESTITUIÇÕES TRABALHISTAS	1.540.02.230.000	24.000,00			
3.1.90.94	INDENIZAÇÕES E RESTITUIÇÕES TRABALHISTAS	1.540.02.999.000	9.000,00			
3.3.00.00	OUTRAS DESPESAS CORRENTES				1.685.500,00	
3.3.50.00	TRANSFERÊNCIAS A INSTITUIÇÕES PRIVADAS SEM FINS LUCRATIVOS			5.000,00		
3.3.50.41	CONTRIBUIÇÕES	1.500.00.200.000	5.000,00			
3.3.90.00	APLICAÇÕES DIRETAS			1.680.500,00		
3.3.90.04	CONTRATAÇÃO POR TEMPO DETERMINADO	1.500.00.200.000	6.000,00			
3.3.90.14	DIÁRIAS - CIVIL	1.500.00.200.000	5.250,00			
3.3.90.14	DIÁRIAS - CIVIL	1.540.02.999.000	7.000,00			
3.3.90.30	MATERIAL DE CONSUMO	1.500.00.200.000	454.000,00			
3.3.90.30	MATERIAL DE CONSUMO	1.540.02.999.000	59.000,00			
3.3.90.30	MATERIAL DE CONSUMO	1.542.02.999.000	5.000,00			
3.3.90.30	MATERIAL DE CONSUMO	1.543.02.999.000	2.000,00			

**PREF. MUN. SÃO JOSÉ DO DIVINO**

AV. MANOEL DIVINO, 75 - CENTRO - CNPJ:41522111/0001-45

Orçamento Programa - Exercício de 2024

Anexo 02

Page 6

**NATUREZA DA DESPESA POR ORGÃO**

Lei: 311, Data: 06/12/2023

PODER ORGÃO	02 PODER EXECUTIVO 03 SECRETARIA MUNICIPAL DE EDUCAÇÃO					
Código	Especificação	F R - C A	Elemento	Modalidade	Grupo	Categoria Econômica
3.3.90.30	MATERIAL DE CONSUMO	1.544.02.999.000	2.000,00			
3.3.90.30	MATERIAL DE CONSUMO	1.550.02.999.000	32.000,00			
3.3.90.30	MATERIAL DE CONSUMO	1.551.02.999.000	2.000,00			
3.3.90.30	MATERIAL DE CONSUMO	1.552.02.999.000	137.000,00			
3.3.90.30	MATERIAL DE CONSUMO	1.553.02.999.000	50.000,00			
3.3.90.30	MATERIAL DE CONSUMO	1.556.02.999.000	5.000,00			
3.3.90.30	MATERIAL DE CONSUMO	1.571.02.999.000	17.000,00			
3.3.90.30	MATERIAL DE CONSUMO	1.576.02.999.000	2.000,00			
3.3.90.30	MATERIAL DE CONSUMO	1.599.02.999.000	3.000,00			
3.3.90.30	MATERIAL DE CONSUMO	1.599.02.999.000	3.250,00			
3.3.90.31	PREMIAÇÕES CULTURAIS, ARTÍSTICAS, CIENTÍFICAS, DESPORTIVAS E	1.500.00.200.000	500,00			
3.3.90.32	MATERIAL, BEM OU SERVIÇO PARA DISTRIBUIÇÃO GRATUITA	1.500.00.200.000	250,00			
3.3.90.33	PASSAGENS E DESPESAS COM LOCOMOÇÃO	1.500.00.200.000	2.000,00			
3.3.90.35	SERVIÇOS DE CONSULTORIA	1.500.00.200.000	3.000,00			
3.3.90.36	OUTROS SERVIÇOS DE TERCEIROS - PESSOA FÍSICA	1.500.00.200.000	130.500,00			
3.3.90.36	OUTROS SERVIÇOS DE TERCEIROS - PESSOA FÍSICA	1.540.02.999.000	74.000,00			
3.3.90.36	OUTROS SERVIÇOS DE TERCEIROS - PESSOA FÍSICA	1.542.02.999.000	5.000,00			
3.3.90.36	OUTROS SERVIÇOS DE TERCEIROS - PESSOA FÍSICA	1.543.02.999.000	4.000,00			
3.3.90.36	OUTROS SERVIÇOS DE TERCEIROS - PESSOA FÍSICA	1.544.02.999.000	2.000,00			
3.3.90.36	OUTROS SERVIÇOS DE TERCEIROS - PESSOA FÍSICA	1.550.02.999.000	2.000,00			
3.3.90.36	OUTROS SERVIÇOS DE TERCEIROS - PESSOA FÍSICA	1.553.02.999.000	5.000,00			
3.3.90.36	OUTROS SERVIÇOS DE TERCEIROS - PESSOA FÍSICA	1.599.02.999.000	5.000,00			
3.3.90.36	OUTROS SERVIÇOS DE TERCEIROS - PESSOA FÍSICA	1.571.02.999.000	10.000,00			
3.3.90.36	OUTROS SERVIÇOS DE TERCEIROS - PESSOA FÍSICA	1.576.02.999.000	2.000,00			
3.3.90.36	OUTROS SERVIÇOS DE TERCEIROS - PESSOA FÍSICA	1.599.02.999.000	1.250,00			
3.3.90.36	OUTROS SERVIÇOS DE TERCEIROS - PESSOA FÍSICA	1.599.02.999.000	1.250,00			
3.3.90.39	OUTROS SERVIÇOS DE TERCEIROS - PESSOA JURÍDICA	1.500.00.200.000	524.500,00			
3.3.90.39	OUTROS SERVIÇOS DE TERCEIROS - PESSOA JURÍDICA	1.540.02.999.000	38.000,00			
3.3.90.39	OUTROS SERVIÇOS DE TERCEIROS - PESSOA JURÍDICA	1.542.02.999.000	20.000,00			
3.3.90.39	OUTROS SERVIÇOS DE TERCEIROS - PESSOA JURÍDICA	1.543.02.999.000	2.000,00			
3.3.90.39	OUTROS SERVIÇOS DE TERCEIROS - PESSOA JURÍDICA	1.544.02.999.000	2.000,00			
3.3.90.39	OUTROS SERVIÇOS DE TERCEIROS - PESSOA JURÍDICA	1.550.02.999.000	20.000,00			
3.3.90.39	OUTROS SERVIÇOS DE TERCEIROS - PESSOA JURÍDICA	1.551.02.999.000	500,00			
3.3.90.39	OUTROS SERVIÇOS DE TERCEIROS - PESSOA JURÍDICA	1.553.02.999.000	8.000,00			
3.3.90.39	OUTROS SERVIÇOS DE TERCEIROS - PESSOA JURÍDICA	1.599.02.999.000	5.000,00			
3.3.90.39	OUTROS SERVIÇOS DE TERCEIROS - PESSOA JURÍDICA	1.571.02.999.000	9.000,00			
3.3.90.39	OUTROS SERVIÇOS DE TERCEIROS - PESSOA JURÍDICA	1.576.02.999.000	2.000,00			
3.3.90.39	OUTROS SERVIÇOS DE TERCEIROS - PESSOA JURÍDICA	1.599.02.999.000	1.000,00			

**PREF. MUN. SÃO JOSÉ DO DIVINO**

AV. MANOEL DIVINO, 75 - CENTRO - CNPJ:41522111/0001-45

Orçamento Programa - Exercício de 2024

Anexo 02

Page 7

**NATUREZA DA DESPESA POR ORGÃO**

Lei: 311, Data: 06/12/2023

PODER ORGÃO		02 - PODER EXECUTIVO 03 SECRETARIA MUNICIPAL DE EDUCAÇÃO				
Código	Especificação	F.R.-C.A.	Elemento	Modalidade	Grupo	Categoria Econômica
3.3.90.39	OUTROS SERVIÇOS DE TERCEIROS - PESSOA JURÍDICA	1.699.02.999.000	1.750,00			
3.3.90.92	DESPESAS DE EXERCÍCIOS ANTERIORES	1.500.00.200.000	500,00			
3.3.90.93	INDENIZAÇÕES E RESTITUIÇÕES	1.569.02.999.000	2.000,00			
3.3.90.93	INDENIZAÇÕES E RESTITUIÇÕES	1.570.02.999.000	5.000,00			
4.0.00.00	DESPESAS DE CAPITAL					1.410.700,00
4.4.00.00	INVESTIMENTOS				1.410.700,00	
4.4.90.00	APLICAÇÕES DIRETAS			1.410.700,00		
4.4.90.51	OBRAS E INSTALAÇÕES	1.500.00.200.000	210.000,00			
4.4.90.51	OBRAS E INSTALAÇÕES	1.540.02.999.000	160.000,00			
4.4.90.51	OBRAS E INSTALAÇÕES	1.542.02.999.000	100.000,00			
4.4.90.51	OBRAS E INSTALAÇÕES	1.543.02.999.000	4.000,00			
4.4.90.51	OBRAS E INSTALAÇÕES	1.550.02.999.000	2.000,00			
4.4.90.51	OBRAS E INSTALAÇÕES	1.569.02.999.000	30.000,00			
4.4.90.51	OBRAS E INSTALAÇÕES	1.570.02.999.000	63.000,00			
4.4.90.51	OBRAS E INSTALAÇÕES	1.571.02.999.000	45.000,00			
4.4.90.51	OBRAS E INSTALAÇÕES	1.576.02.999.000	5.000,00			
4.4.90.51	OBRAS E INSTALAÇÕES	1.599.02.999.000	2.000,00			
4.4.90.51	OBRAS E INSTALAÇÕES	1.599.02.999.000	2.000,00			
4.4.90.51	OBRAS E INSTALAÇÕES	1.754.06.999.000	210.000,00			
4.4.90.52	EQUIPAMENTOS E MATERIAL PERMANENTE	1.500.00.200.000	106.500,00			
4.4.90.52	EQUIPAMENTOS E MATERIAL PERMANENTE	1.540.02.999.000	155.000,00			
4.4.90.52	EQUIPAMENTOS E MATERIAL PERMANENTE	1.542.02.999.000	140.000,00			
4.4.90.52	EQUIPAMENTOS E MATERIAL PERMANENTE	1.543.02.999.000	4.000,00			
4.4.90.52	EQUIPAMENTOS E MATERIAL PERMANENTE	1.544.02.999.000	2.000,00			
4.4.90.52	EQUIPAMENTOS E MATERIAL PERMANENTE	1.550.02.999.000	30.000,00			
4.4.90.52	EQUIPAMENTOS E MATERIAL PERMANENTE	1.569.02.999.000	5.000,00			
4.4.90.52	EQUIPAMENTOS E MATERIAL PERMANENTE	1.570.02.999.000	67.700,00			
4.4.90.52	EQUIPAMENTOS E MATERIAL PERMANENTE	1.571.02.999.000	37.000,00			
4.4.90.52	EQUIPAMENTOS E MATERIAL PERMANENTE	1.576.02.999.000	2.000,00			
4.4.90.52	EQUIPAMENTOS E MATERIAL PERMANENTE	1.599.02.999.000	2.000,00			
4.4.90.52	EQUIPAMENTOS E MATERIAL PERMANENTE	1.599.02.999.000	2.500,00			
4.4.90.61	AQUISIÇÃO DE IMÓVEIS	1.500.00.200.000	5.000,00			
<b>TOTAL</b>						<b>10.818.450,00</b>

**PREF. MUN. SÃO JOSÉ DO DIVINO**

AV. MANOEL DIVINO, 75 - CENTRO - CNPJ: 4152211/0001-45

Orçamento Programa - Exercício de 2024

Anexo 02

Page 8

**NATUREZA DA DESPESA POR ORGÃO**

Lei: 311, Data: 06/12/2023

PODER ORGÃO	02 PODER EXECUTIVO 04 SECRETARIA MUNICIPAL DE SAUDE					
Código	Especificação	F.R.-C.A.	Elemento	Modalidade	Grupo	Categoria Econômica
3.0.00.00	DESPESAS CORRENTES					6.265.800,00
3.1.00.00	PESSOAL E ENCARGOS SOCIAIS				3.416.800,00	
3.1.90.00	APLICAÇÕES DIRETAS			3.416.800,00		
3.1.90.04	CONTRATAÇÃO POR TEMPO DETERMINADO	1.621.03.999.000	2.000,00			
3.1.90.11	VENCIMENTOS E VANTAGENS FIXAS - PESSOAL CIVIL	1.500.00.300.000	1.027.000,00			
3.1.90.11	VENCIMENTOS E VANTAGENS FIXAS - PESSOAL CIVIL	1.600.03.999.000	912.000,00			
3.1.90.11	VENCIMENTOS E VANTAGENS FIXAS - PESSOAL CIVIL	1.604.03.999.000	561.000,00			
3.1.90.11	VENCIMENTOS E VANTAGENS FIXAS - PESSOAL CIVIL	1.605.03.999.000	165.000,00			
3.1.90.13	OBRIGAÇÕES PATRONAIS	1.500.00.300.000	342.000,00			
3.1.90.13	OBRIGAÇÕES PATRONAIS	1.600.03.999.000	382.300,00			
3.1.90.13	OBRIGAÇÕES PATRONAIS	1.602.03.999.001	2.000,00			
3.1.90.13	OBRIGAÇÕES PATRONAIS	1.604.03.999.000				
3.1.90.16	OUTRAS DESPESAS VARIÁVEIS - PESSOAL CIVIL	1.500.00.300.000	1.000,00			
3.1.90.16	OUTRAS DESPESAS VARIÁVEIS - PESSOAL CIVIL	1.600.03.999.000	4.500,00			
3.1.90.91	SENTENÇAS JUDICIAIS	1.600.00.300.000	13.000,00			
3.1.90.94	INDENIZAÇÕES E RESTITUIÇÕES TRABALHISTAS	1.500.00.300.000	3.000,00			
3.1.90.94	INDENIZAÇÕES E RESTITUIÇÕES TRABALHISTAS	1.600.03.999.000	2.000,00			
3.3.00.00	OUTRAS DESPESAS CORRENTES				2.649.000,00	
3.3.90.00	APLICAÇÕES DIRETAS			2.649.000,00		
3.3.90.04	CONTRATAÇÃO POR TEMPO DETERMINADO	1.500.00.300.000	1.000,00			
3.3.90.04	CONTRATAÇÃO POR TEMPO DETERMINADO	1.600.03.999.000	15.500,00			
3.3.90.14	DIÁRIAS - CIVIL	1.500.00.300.000	19.500,00			
3.3.90.14	DIÁRIAS - CIVIL	1.600.03.999.000	2.000,00			
3.3.90.30	MATERIAL DE CONSUMO	1.500.00.300.000	302.000,00			
3.3.90.30	MATERIAL DE CONSUMO	1.600.03.999.000	48.000,00			
3.3.90.30	MATERIAL DE CONSUMO	1.600.03.999.000	50.000,00			
3.3.90.30	MATERIAL DE CONSUMO	1.600.03.999.000	270.000,00			
3.3.90.30	MATERIAL DE CONSUMO	1.602.03.999.001	10.000,00			
3.3.90.30	MATERIAL DE CONSUMO	1.621.03.999.000	105.000,00			
3.3.90.30	MATERIAL DE CONSUMO	1.621.03.999.000	121.000,00			
3.3.90.30	MATERIAL DE CONSUMO	1.632.03.999.000	25.000,00			
3.3.90.30	MATERIAL DE CONSUMO	1.635.03.999.000	5.000,00			
3.3.90.30	MATERIAL DE CONSUMO	1.701.05.999.000	10.000,00			
3.3.90.36	SERVIÇOS DE CONSULTORIA	1.500.00.300.000	500,00			
3.3.90.36	OUTROS SERVIÇOS DE TERCEIROS - PESSOA FÍSICA	1.500.00.300.000	182.000,00			
3.3.90.36	OUTROS SERVIÇOS DE TERCEIROS - PESSOA FÍSICA	1.600.03.999.000	12.000,00			
3.3.90.36	OUTROS SERVIÇOS DE TERCEIROS - PESSOA FÍSICA	1.600.03.999.000	30.000,00			
3.3.90.36	OUTROS SERVIÇOS DE TERCEIROS - PESSOA FÍSICA	1.600.03.999.000	40.000,00			
3.3.90.36	OUTROS SERVIÇOS DE TERCEIROS - PESSOA FÍSICA	1.602.03.999.001	10.000,00			

**PREF. MUN. SÃO JOSÉ DO DIVINO**

AV. MANOEL DIVINO, 75 - CENTRO - CNPJ:41522111/0001-45

Orçamento Programa - Exercício de 2024

Anexo 02

Page 9

**NATUREZA DA DESPESA POR ORGÃO**

Lei: 311, Data: 06/12/2023

PODER ORGÃO		02 PODER EXECUTIVO 04 SECRETARIA MUNICIPAL DE SAUDE				
Código	Especificação	F.R.-C.A.	Elemento	Modalidade	Grupo	Categoria Econômica
3.3.90.36	OUTROS SERVIÇOS DE TERCEIROS - PESSOA FÍSICA	1.621.03.999.000	5.000,00			
3.3.90.36	OUTROS SERVIÇOS DE TERCEIROS - PESSOA FÍSICA	1.621.03.999.000	20.000,00			
3.3.90.36	OUTROS SERVIÇOS DE TERCEIROS - PESSOA FÍSICA	1.632.03.999.000	10.000,00			
3.3.90.36	OUTROS SERVIÇOS DE TERCEIROS - PESSOA FÍSICA	1.635.03.999.000	8.000,00			
3.3.90.39	OUTROS SERVIÇOS DE TERCEIROS - PESSOA JURÍDICA	1.500.00.300.000	469.000,00			
3.3.90.39	OUTROS SERVIÇOS DE TERCEIROS - PESSOA JURÍDICA	1.600.03.999.000	76.000,00			
3.3.90.39	OUTROS SERVIÇOS DE TERCEIROS - PESSOA JURÍDICA	1.600.03.999.000	180.000,00			
3.3.90.39	OUTROS SERVIÇOS DE TERCEIROS - PESSOA JURÍDICA	1.600.03.999.000	530.000,00			
3.3.90.39	OUTROS SERVIÇOS DE TERCEIROS - PESSOA JURÍDICA	1.602.03.999.001	38.000,00			
3.3.90.39	OUTROS SERVIÇOS DE TERCEIROS - PESSOA JURÍDICA	1.621.03.999.000	15.000,00			
3.3.90.39	OUTROS SERVIÇOS DE TERCEIROS - PESSOA JURÍDICA	1.621.03.999.000	51.000,00			
3.3.90.39	OUTROS SERVIÇOS DE TERCEIROS - PESSOA JURÍDICA	1.632.03.999.000	20.000,00			
3.3.90.39	OUTROS SERVIÇOS DE TERCEIROS - PESSOA JURÍDICA	1.635.03.999.000	7.000,00			
3.3.90.46	OUTROS AUXÍLIOS FINANCEIROS A PESSOAS FÍSICAS	1.500.00.300.000	61.000,00			
3.3.90.46	OUTROS AUXÍLIOS FINANCEIROS A PESSOAS FÍSICAS	1.600.03.999.000	31.000,00			
3.3.90.91	SENTENÇAS JUDICIAIS	1.500.00.300.000	30.000,00			
3.3.90.92	DESPESAS DE EXERCÍCIOS ANTERIORES	1.500.00.300.000	3.000,00			
3.3.90.93	INDENIZAÇÕES E RESTITUIÇÕES	1.500.00.300.000	4.500,00			
3.3.90.93	INDENIZAÇÕES E RESTITUIÇÕES	1.600.03.999.000	1.000,00			
4.0.00.00	DESPESAS DE CAPITAL					858.000,00
4.4.00.00	INVESTIMENTOS				858.000,00	
4.4.90.00	APLICAÇÕES DIRETAS			858.000,00		
4.4.90.51	OBRAS E INSTALAÇÕES	1.500.00.300.000	260.000,00			
4.4.90.51	OBRAS E INSTALAÇÕES	1.601.03.999.000	60.000,00			
4.4.90.51	OBRAS E INSTALAÇÕES	1.621.03.999.000	41.000,00			
4.4.90.51	OBRAS E INSTALAÇÕES	1.631.03.999.000	100.000,00			
4.4.90.51	OBRAS E INSTALAÇÕES	1.632.03.999.000	10.000,00			
4.4.90.51	OBRAS E INSTALAÇÕES	1.754.05.999.000	1.000,00			
4.4.90.52	EQUIPAMENTOS E MATERIAL PERMANENTE	1.500.00.300.000	140.000,00			
4.4.90.52	EQUIPAMENTOS E MATERIAL PERMANENTE	1.600.03.999.000	40.000,00			
4.4.90.52	EQUIPAMENTOS E MATERIAL PERMANENTE	1.601.03.999.000	20.000,00			
4.4.90.52	EQUIPAMENTOS E MATERIAL PERMANENTE	1.603.03.999.001	5.000,00			
4.4.90.52	EQUIPAMENTOS E MATERIAL PERMANENTE	1.621.03.999.000	20.000,00			
4.4.90.52	EQUIPAMENTOS E MATERIAL PERMANENTE	1.621.03.999.000	20.000,00			
4.4.90.52	EQUIPAMENTOS E MATERIAL PERMANENTE	1.631.03.999.000	106.000,00			
4.4.90.52	EQUIPAMENTOS E MATERIAL PERMANENTE	1.632.03.999.000	20.000,00			
4.4.90.52	EQUIPAMENTOS E MATERIAL PERMANENTE	1.701.05.999.000	10.000,00			
4.4.90.61	AQUISIÇÃO DE IMÓVEIS	1.500.00.300.000	5.000,00			



**PREF. MUN. SÃO JOSÉ DO DIVINO**

AV. MANOEL DIVINO, 75 - CENTRO - CNPJ:41522111/0001-45

Orçamento Programa - Exercício de 2024

Anexo 02

Page 10

Lei: 311, Data: 06/12/2023

**NATUREZA DA DESPESA POR ORGÃO**

PODER ORGÃO		02 PODER EXECUTIVO 04 SECRETARIA MUNICIPAL DE SAUDE				
Código	Especificação	F.R.-C.A.	Elemento	Modalidade	Grupo	Categoria Econômica
<b>TOTAL</b>						7.123.800,00

**PREF. MUN. SÃO JOSÉ DO DIVINO**

AV. MANOEL DIVINO, 75 - CENTRO - CNPJ:41522111/0001-45

Orçamento Programa - Exercício de 2024

Anexo 02

Page 11

**NATUREZA DA DESPESA POR ORGÃO**

Lei: 311, Data: 06/12/2023

PODER ORGÃO	02 PODER EXECUTIVO 05 SECRETARIA MUN. DE ESPORTE, LAZER, JUVENTUDE E CULTURA					
Código	Especificação	F.R.-C.A.	Elemento	Modalidade	Grupo	Categoria Econômica
3 0 00 00	DESPESAS CORRENTES					502.350,00
3 1 00 00	PESSOAL E ENCARGOS SOCIAIS				45.500,00	
3 1 90 00	APLICAÇÕES DIRETAS			45.500,00		
3 1 90 11	VENCIMENTOS E VANTAGENS FIXAS - PESSOAL CIVIL	1.500.00.999.000	45.000,00			
3 1 90 13	OBRIGAÇÕES PATRONAIS	1.500.00.999.000	500,00			
3 3 00 00	OUTRAS DESPESAS CORRENTES				456.850,00	
3 3 90 00	APLICAÇÕES DIRETAS			456.850,00		
3 3 90 04	CONTRATAÇÃO POR TEMPO DETERMINADO	1.500.00.999.000	1.000,00			
3 3 90 14	DIÁRIAS - CIVIL	1.500.00.999.000	2.000,00			
3 3 90 30	MATERIAL DE CONSUMO	1.500.00.999.000	64.500,00			
3 3 90 31	PREMIAÇÕES CULTURAIS, ARTÍSTICAS, CIENTÍFICAS, DESPORTIVAS E	1.500.00.999.000	13.000,00			
3 3 90 31	PREMIAÇÕES CULTURAIS, ARTÍSTICAS, CIENTÍFICAS, DESPORTIVAS E	1.715.06.999.000	68.000,00			
3 3 90 31	PREMIAÇÕES CULTURAIS, ARTÍSTICAS, CIENTÍFICAS, DESPORTIVAS E	1.716.06.999.000	59.000,00			
3 3 90 32	MATERIAL, BEM OU SERVIÇO PARA DISTRIBUIÇÃO GRATUITA	1.500.00.999.000	1.500,00			
3 3 90 36	OUTROS SERVIÇOS DE TERCEIROS - PESSOA FÍSICA	1.500.00.999.000	6.750,00			
3 3 90 36	OUTROS SERVIÇOS DE TERCEIROS - PESSOA FÍSICA	1.715.06.999.000	15.000,00			
3 3 90 36	OUTROS SERVIÇOS DE TERCEIROS - PESSOA FÍSICA	1.716.06.999.000	15.000,00			
3 3 90 39	OUTROS SERVIÇOS DE TERCEIROS - PESSOA JURÍDICA	1.500.00.999.000	150.750,00			
3 3 90 39	OUTROS SERVIÇOS DE TERCEIROS - PESSOA JURÍDICA	1.701.06.999.000	8.100,00			
3 3 90 39	OUTROS SERVIÇOS DE TERCEIROS - PESSOA JURÍDICA	1.715.06.999.000	15.000,00			
3 3 90 39	OUTROS SERVIÇOS DE TERCEIROS - PESSOA JURÍDICA	1.716.06.999.000	10.000,00			
3 3 90 41	CONTRIBUIÇÕES	1.715.06.999.000	2.000,00			
3 3 90 41	CONTRIBUIÇÕES	1.716.06.999.000	2.000,00			
3 3 90 46	SUBVENÇÕES ECONÔMICAS	1.715.06.999.000	2.000,00			
3 3 90 46	SUBVENÇÕES ECONÔMICAS	1.716.06.999.000	2.000,00			
3 3 90 48	OUTROS AUXÍLIOS FINANCEIROS A PESSOAS FÍSICAS	1.500.00.999.000	5.000,00			
3 3 90 48	OUTROS AUXÍLIOS FINANCEIROS A PESSOAS FÍSICAS	1.715.06.999.000	10.000,00			
3 3 90 48	OUTROS AUXÍLIOS FINANCEIROS A PESSOAS FÍSICAS	1.716.06.999.000	2.000,00			
3 3 90 93	INDENIZAÇÕES E RESTITUIÇÕES	1.500.00.999.000	250,00			
3 3 90 93	INDENIZAÇÕES E RESTITUIÇÕES	1.701.06.999.000	2.000,00			
4 0 00 00	DESPESAS DE CAPITAL					278.000,00
4 4 00 00	INVESTIMENTOS				278.000,00	
4 4 90 00	APLICAÇÕES DIRETAS			278.000,00		
4 4 90 51	OBRAS E INSTALAÇÕES	1.500.00.999.000	135.000,00			
4 4 90 51	OBRAS E INSTALAÇÕES	1.700.06.999.000	55.000,00			
4 4 90 51	OBRAS E INSTALAÇÕES	1.701.06.999.000	61.000,00			
4 4 90 52	EQUIPAMENTOS E MATERIAL PERMANENTE	1.500.00.999.000	12.500,00			
4 4 90 52	EQUIPAMENTOS E MATERIAL PERMANENTE	1.700.06.999.000	12.500,00			
4 4 90 52	EQUIPAMENTOS E MATERIAL PERMANENTE	1.701.06.999.000	2.000,00			



**PREF. MUN. SÃO JOSÉ DO DIVINO**

AV. MANOEL DIVINO, 75 - CENTRO - CNPJ:41522111/0001-45

Orçamento Programa - Exercício de 2024

Anexo 02

Page 12

Lei: 311, Data: 06/12/2023

**NATUREZA DA DESPESA POR ORGÃO**

PODER ORGÃO	02 PODER EXECUTIVO					
	05 SECRETARIA MUN. DE ESPORTE, LAZER, JUVENTUDE E CULTURA					
Código	Especificação	F.R.-C.A.	Elemento	Modalidade	Grupo	Categoria Econômica
TOTAL						780.350,00

**PREF. MUN. SÃO JOSÉ DO DIVINO**

AV. MANOEL DIVINO, 75 - CENTRO - CNPJ:41522111/0001-45

Orçamento Programa - Exercício de 2024

Anexo 02

Page 13

Lei: 311, Data: 06/12/2023

**NATUREZA DA DESPESA POR ORGÃO**

PODER ORGÃO	02 PODER EXECUTIVO 06 SECRETARIA MUN. DE AGRICULTURA E ABASTECIMENTO					
Código	Especificação	F.R.-C.A.	Elemento	Modalidade	Grupo	Categoria Econômica
3.0.00.00	DESPESAS CORRENTES					210.500,00
3.1.00.00	PESSOAL E ENCARGOS SOCIAIS				100.500,00	
3.1.90.00	APLICAÇÕES DIRETAS			100.500,00		
3.1.90.11	VENCIMENTOS E VANTAGENS FIXAS - PESSOAL CIVIL	1.500.00.999.000	100.000,00			
3.1.90.13	OBRIGAÇÕES PATRONAIS	1.500.00.999.000	500,00			
3.3.00.00	OUTRAS DESPESAS CORRENTES				110.000,00	
3.3.90.00	APLICAÇÕES DIRETAS			110.000,00		
3.3.90.04	CONTRATAÇÃO POR TEMPO DETERMINADO	1.500.00.999.000	2.000,00			
3.3.90.14	DIÁRIAS - CIVIL	1.500.00.999.000	2.000,00			
3.3.90.30	MATERIAL DE CONSUMO	1.500.00.999.000	12.000,00			
3.3.90.32	MATERIAL BEM OU SERVIÇO PARA DISTRIBUIÇÃO GRATUITA	1.500.00.999.000	500,00			
3.3.90.36	OUTROS SERVIÇOS DE TERCEIROS - PESSOA FÍSICA	1.500.00.999.000	17.750,00			
3.3.90.39	OUTROS SERVIÇOS DE TERCEIROS - PESSOA JURÍDICA	1.500.00.999.000	75.250,00			
3.3.90.92	DESPESAS DE EXERCÍCIOS ANTERIORES	1.500.00.999.000	500,00			
4.0.00.00	DESPESAS DE CAPITAL					947.400,00
4.4.00.00	INVESTIMENTOS				947.400,00	
4.4.90.00	APLICAÇÕES DIRETAS			947.400,00		
4.4.90.51	OBRAS E INSTALAÇÕES	1.500.00.999.000	22.000,00			
4.4.90.51	OBRAS E INSTALAÇÕES	1.700.06.999.000	886.400,00			
4.4.90.51	OBRAS E INSTALAÇÕES	1.701.06.999.000	15.000,00			
4.4.90.52	EQUIPAMENTOS E MATERIAL PERMANENTE	1.500.00.999.000	11.000,00			
4.4.90.52	EQUIPAMENTOS E MATERIAL PERMANENTE	1.700.06.999.000	6.000,00			
4.4.90.52	EQUIPAMENTOS E MATERIAL PERMANENTE	1.701.06.999.000	7.000,00			
<b>TOTAL</b>						<b>1.157.900,00</b>

**PREF. MUN. SÃO JOSÉ DO DIVINO**

AV. MANDEL DIVINO, 75 - CENTRO - CNPJ:41522111/0001-45

Orçamento Programa - Exercício de 2024

Anexo 02

Page 14

Lei: 311, Data: 06/12/2023

**NATUREZA DA DESPESA POR ORGÃO**

PODER ORGÃO	02 PODER EXECUTIVO 07 SECRETARIA MUN. DE OBRAS, URBANISMO E SERV. PUBLICOS					
Código	Especificação	F.R.-C.A.	Elemento	Modalidade	Grupo	Categoria Econômica
3.0.00.00	DESPESAS CORRENTES					2.260.600,00
3.1.00.00	PESSOAL E ENCARGOS SOCIAIS				224.000,00	
3.1.90.00	APLICAÇÕES DIRETAS			220.500,00		
3.1.90.11	VENCIMENTOS E VANTAGENS FIXAS - PESSOAL CIVIL	1.500.00.999.000	220.000,00			
3.1.90.13	OBRIGAÇÕES PATRONAIS	1.500.00.999.000	500,00			
3.1.91.00	APLICAÇÕES DIRETAS - INTRA-ORÇAMENTÁRIAS			3.500,00		
3.1.91.13	OBRIGAÇÕES PATRONAIS	1.500.00.999.000	3.500,00			
3.3.00.00	OUTRAS DESPESAS CORRENTES				2.036.600,00	
3.3.90.00	APLICAÇÕES DIRETAS			2.036.600,00		
3.3.90.04	CONTRATAÇÃO POR TEMPO DETERMINADO	1.500.00.999.000	2.000,00			
3.3.90.14	DIÁRIAS - CIVIL	1.500.00.999.000	1.000,00			
3.3.90.30	MATERIAL DE CONSUMO	1.500.00.999.000	815.750,00			
3.3.90.30	MATERIAL DE CONSUMO	1.701.06.999.000	42.000,00			
3.3.90.30	MATERIAL DE CONSUMO	1.708.06.999.000	1.000,00			
3.3.90.30	MATERIAL DE CONSUMO	1.709.06.999.000	500,00			
3.3.90.30	MATERIAL DE CONSUMO	1.720.06.999.000	165.100,00			
3.3.90.30	MATERIAL DE CONSUMO	1.750.06.999.000	1.000,00			
3.3.90.30	MATERIAL DE CONSUMO	1.751.06.999.000	10.000,00			
3.3.90.36	OUTROS SERVIÇOS DE TERCEIROS - PESSOA FÍSICA	1.500.00.999.000	80.000,00			
3.3.90.36	OUTROS SERVIÇOS DE TERCEIROS - PESSOA FÍSICA	1.708.06.999.000	500,00			
3.3.90.36	OUTROS SERVIÇOS DE TERCEIROS - PESSOA FÍSICA	1.709.06.999.000	500,00			
3.3.90.36	OUTROS SERVIÇOS DE TERCEIROS - PESSOA FÍSICA	1.720.06.999.000	8.000,00			
3.3.90.37	LOCAÇÃO DE MÃO-DE-OBRA	1.500.00.999.000	40.000,00			
3.3.90.39	OUTROS SERVIÇOS DE TERCEIROS - PESSOA JURÍDICA	1.500.00.999.000	746.750,00			
3.3.90.39	OUTROS SERVIÇOS DE TERCEIROS - PESSOA JURÍDICA	1.700.06.999.000	15.000,00			
3.3.90.39	OUTROS SERVIÇOS DE TERCEIROS - PESSOA JURÍDICA	1.701.06.999.000	5.000,00			
3.3.90.39	OUTROS SERVIÇOS DE TERCEIROS - PESSOA JURÍDICA	1.708.06.999.000	500,00			
3.3.90.39	OUTROS SERVIÇOS DE TERCEIROS - PESSOA JURÍDICA	1.709.06.999.000	500,00			
3.3.90.39	OUTROS SERVIÇOS DE TERCEIROS - PESSOA JURÍDICA	1.720.06.999.000	500,00			
3.3.90.39	OUTROS SERVIÇOS DE TERCEIROS - PESSOA JURÍDICA	1.750.06.999.000	1.000,00			
3.3.90.39	OUTROS SERVIÇOS DE TERCEIROS - PESSOA JURÍDICA	1.751.06.999.000	97.000,00			
3.3.90.92	DESPESAS DE EXERCÍCIOS ANTERIORES	1.500.00.999.000	1.000,00			
4.0.00.00	DESPESAS DE CAPITAL					2.166.000,00
4.4.00.00	INVESTIMENTOS				2.166.000,00	
4.4.90.00	APLICAÇÕES DIRETAS			2.166.000,00		
4.4.90.51	OBRAS E INSTALAÇÕES	1.500.00.999.000	320.500,00			
4.4.90.51	OBRAS E INSTALAÇÕES	1.700.06.999.000	802.000,00			
4.4.90.51	OBRAS E INSTALAÇÕES	1.701.06.999.000	164.000,00			
4.4.90.51	OBRAS E INSTALAÇÕES	1.706.06.999.000	5.000,00			

**PREF. MUN. SÃO JOSÉ DO DIVINO**

AV. MANOEL DIVINO, 75 - CENTRO - CNPJ:41522111/0001-45

Orçamento Programa - Exercício de 2024

Anexo 02

Page 15

**NATUREZA DA DESPESA POR ORGÃO**

Lei: 311, Data: 06/12/2023

PODER ORGÃO		02 PODER EXECUTIVO 07 SECRETARIA MUN. DE OBRAS, URBANISMO E SERV. PUBLICOS				
Código	Especificação	F.R.-C.A.	Elemento	Modalidade	Grupo	Categoria Econômica
4.4.90.51	OBRAS E INSTALAÇÕES	1.710.06.999.000	8.000,00			
4.4.90.51	OBRAS E INSTALAÇÕES	1.720.06.999.000	23.000,00			
4.4.90.51	OBRAS E INSTALAÇÕES	1.721.06.999.000	60.000,00			
4.4.90.51	OBRAS E INSTALAÇÕES	1.751.06.999.000	15.000,00			
4.4.90.51	OBRAS E INSTALAÇÕES	1.754.06.999.000	696.000,00			
4.4.90.52	EQUIPAMENTOS E MATERIAL PERMANENTE	1.500.00.999.000	13.500,00			
4.4.90.52	EQUIPAMENTOS E MATERIAL PERMANENTE	1.700.06.999.000	50.000,00			
4.4.90.52	EQUIPAMENTOS E MATERIAL PERMANENTE	1.706.06.999.000	8.000,00			
4.4.90.52	EQUIPAMENTOS E MATERIAL PERMANENTE	1.710.06.999.000	5.000,00			
4.4.90.52	EQUIPAMENTOS E MATERIAL PERMANENTE	1.754.06.999.000	1.000,00			
4.4.90.61	AQUISIÇÃO DE IMÓVEIS	1.500.00.999.000	5.000,00			
<b>TOTAL</b>						<b>4.426.600,00</b>

**PREF. MUN. SÃO JOSÉ DO DIVINO**

AV. MANOEL DIVINO, 75 - CENTRO - CNPJ:41522111/0001-45

Orçamento Programa - Exercício de 2024

Anexo 02

Page 16

Lei: 311, Data: 06/12/2023

**NATUREZA DA DESPESA POR ORGÃO**

PODER ORGÃO	02 PODER EXECUTIVO 06 SECRETARIA MUNICIPAL DE ASSISTENCIA SOCIAL E CIDADANIA					
Código	Especificação	F.R.-C.A.	Elemento	Modalidade	Grupo	Categoria Econômica
3.0.00.00	DESPESAS CORRENTES					874.600,00
3.1.00.00	PESSOAL E ENCARGOS SOCIAIS				352.500,00	
3.1.90.00	APLICAÇÕES DIRETAS			352.500,00		
3.1.90.04	CONTRATAÇÃO POR TEMPO DETERMINADO	1.660.05.999.001	2.000,00			
3.1.90.11	VENCIMENTOS E VANTAGENS FIXAS - PESSOAL CIVIL	1.500.00.999.000	191.000,00			
3.1.90.11	VENCIMENTOS E VANTAGENS FIXAS - PESSOAL CIVIL	1.660.05.999.000	67.000,00			
3.1.90.11	VENCIMENTOS E VANTAGENS FIXAS - PESSOAL CIVIL	1.660.05.999.001	5.000,00			
3.1.90.13	OBRIGAÇÕES PATRONAIS	1.500.00.999.000	27.500,00			
3.1.90.13	OBRIGAÇÕES PATRONAIS	1.660.05.999.000	45.000,00			
3.1.90.13	OBRIGAÇÕES PATRONAIS	1.721.06.999.000	10.000,00			
3.1.90.16	OUTRAS DESPESAS VARIÁVEIS - PESSOAL CIVIL	1.500.00.999.000	1.000,00			
3.1.90.16	OUTRAS DESPESAS VARIÁVEIS - PESSOAL CIVIL	1.660.05.999.000	1.000,00			
3.1.90.94	INDENIZAÇÕES E RESTITUIÇÕES TRABALHISTAS	1.500.00.999.000	3.000,00			
3.3.00.00	OUTRAS DESPESAS CORRENTES				522.100,00	
3.3.90.00	APLICAÇÕES DIRETAS			522.100,00		
3.3.90.04	CONTRATAÇÃO POR TEMPO DETERMINADO	1.500.00.999.000	4.000,00			
3.3.90.04	CONTRATAÇÃO POR TEMPO DETERMINADO	1.660.05.999.000	2.000,00			
3.3.90.14	DIÁRIAS - CIVIL	1.500.00.999.000	9.000,00			
3.3.90.14	DIÁRIAS - CIVIL	1.660.05.999.000	6.000,00			
3.3.90.30	MATERIAL DE CONSUMO	1.500.00.999.000	61.500,00			
3.3.90.30	MATERIAL DE CONSUMO	1.660.05.999.000	73.500,00			
3.3.90.30	MATERIAL DE CONSUMO	1.660.05.999.001	5.000,00			
3.3.90.30	MATERIAL DE CONSUMO	1.661.05.999.000	13.000,00			
3.3.90.30	MATERIAL DE CONSUMO	1.669.05.999.000	5.000,00			
3.3.90.30	MATERIAL DE CONSUMO	1.669.05.999.000	8.000,00			
3.3.90.32	MATERIAL BEM OU SERVIÇO PARA DISTRIBUIÇÃO GRATUITA	1.500.00.999.000	850,00			
3.3.90.33	PASSAGENS E DESPESAS COM LOCOMOÇÃO	1.500.00.999.000	2.000,00			
3.3.90.36	OUTROS SERVIÇOS DE TERCEIROS - PESSOA FÍSICA	1.500.00.999.000	32.500,00			
3.3.90.36	OUTROS SERVIÇOS DE TERCEIROS - PESSOA FÍSICA	1.660.05.999.000	103.500,00			
3.3.90.36	OUTROS SERVIÇOS DE TERCEIROS - PESSOA FÍSICA	1.660.05.999.001	5.000,00			
3.3.90.36	OUTROS SERVIÇOS DE TERCEIROS - PESSOA FÍSICA	1.661.05.999.000	9.000,00			
3.3.90.36	OUTROS SERVIÇOS DE TERCEIROS - PESSOA FÍSICA	1.669.05.999.000	5.000,00			
3.3.90.36	OUTROS SERVIÇOS DE TERCEIROS - PESSOA FÍSICA	1.669.05.999.000	8.000,00			
3.3.90.39	OUTROS SERVIÇOS DE TERCEIROS - PESSOA JURÍDICA	1.500.00.999.000	74.500,00			
3.3.90.39	OUTROS SERVIÇOS DE TERCEIROS - PESSOA JURÍDICA	1.660.05.999.000	62.500,00			
3.3.90.39	OUTROS SERVIÇOS DE TERCEIROS - PESSOA JURÍDICA	1.660.05.999.001	3.000,00			
3.3.90.39	OUTROS SERVIÇOS DE TERCEIROS - PESSOA JURÍDICA	1.661.05.999.000	9.000,00			
3.3.90.39	OUTROS SERVIÇOS DE TERCEIROS - PESSOA JURÍDICA	1.669.05.999.000	5.000,00			
3.3.90.39	OUTROS SERVIÇOS DE TERCEIROS - PESSOA JURÍDICA	1.669.05.999.000	16.000,00			

**PREF. MUN. SÃO JOSÉ DO DIVINO**

AV. MANOEL DIVINO, 75 - CENTRO - CNPJ:41522111/0001-45

Orçamento Programa - Exercício de 2024

Anexo 02

Page 17

**NATUREZA DA DESPESA POR ORGÃO**

Lei: 311, Data: 06/12/2023

PODER ORGÃO		02 PODER EXECUTIVO 06 SECRETARIA MUNICIPAL DE ASSISTENCIA SOCIAL E CIDADANIA				
Código	Especificação	F.R.-C.A.	Elemento	Modalidade	Grupo	Categoria Econômica
3.3.90.46	OUTROS AUXÍLIOS FINANCEIROS A PESSOAS FÍSICAS	1.500.00.999.000	5.500,00			
3.3.90.91	SENTENÇAS JUDICIAIS	1.500.00.999.000	2.000,00			
3.3.90.92	DESPESAS DE EXERCÍCIOS ANTERIORES	1.500.00.999.000	1.250,00			
3.3.90.92	DESPESAS DE EXERCÍCIOS ANTERIORES	1.660.05.999.000	500,00			
4.0.00.00	DESPESAS DE CAPITAL					48.500,00
4.4.00.00	INVESTIMENTOS				48.500,00	
4.4.90.00	APLICAÇÕES DIRETAS			48.500,00		
4.4.00.51	OBRAS E INSTALAÇÕES	1.500.00.999.000	3.000,00			
4.4.90.51	OBRAS E INSTALAÇÕES	1.665.05.999.000	3.000,00			
4.4.90.51	OBRAS E INSTALAÇÕES	1.669.05.999.000	3.000,00			
4.4.90.51	OBRAS E INSTALAÇÕES	1.669.05.999.000	3.000,00			
4.4.90.52	EQUIPAMENTOS E MATERIAL PERMANENTE	1.500.00.999.000	10.500,00			
4.4.90.52	EQUIPAMENTOS E MATERIAL PERMANENTE	1.660.05.999.000	18.000,00			
4.4.90.52	EQUIPAMENTOS E MATERIAL PERMANENTE	1.665.05.999.000	4.000,00			
4.4.90.52	EQUIPAMENTOS E MATERIAL PERMANENTE	1.669.05.999.000	2.000,00			
4.4.90.52	EQUIPAMENTOS E MATERIAL PERMANENTE	1.669.05.999.000	2.000,00			
<b>TOTAL</b>						<b>923.100,00</b>

**PREF. MUN. SÃO JOSÉ DO DIVINO**

AV. MANOEL DIVINO, 75 - CENTRO - CNPJ:41522111/0001-45

Orçamento Programa - Exercício de 2024

Anexo 02

Page 18

Lei: 311, Data: 06/12/2023

**NATUREZA DA DESPESA POR ORGÃO**

PODER ORGÃO		02 PODER EXECUTIVO 09 FHS - FUNDO MUN. DE HABITAÇÃO DE INTERESSE SOCIAL				
Código	Especificação	F.R.-C.A.	Elemento	Modalidade	Grupo	Categoria Econômica
3.0.00.00	DESPESAS CORRENTES					7.000,00
3.1.00.00	PESSOAL E ENCARGOS SOCIAIS				5.000,00	
3.1.90.00	APLICAÇÕES DIRETAS			5.000,00		
3.1.90.11	VENCIMENTOS E VANTAGENS FIXAS - PESSOAL CIVIL	1.500.00.999.000	5.000,00		2.000,00	
3.3.00.00	OUTRAS DESPESAS CORRENTES				2.000,00	
3.3.90.00	APLICAÇÕES DIRETAS			2.000,00		
3.3.90.04	CONTRATAÇÃO POR TEMPO DETERMINADO	1.500.00.999.000	500,00			
3.3.90.30	MATERIAL DE CONSUMO	1.500.00.999.000	500,00			
3.3.90.36	OUTROS SERVIÇOS DE TERCEIROS - PESSOA FÍSICA	1.500.00.999.000	500,00			
3.3.90.39	OUTROS SERVIÇOS DE TERCEIROS - PESSOA JURÍDICA	1.500.00.999.000	500,00			
4.0.00.00	DESPESAS DE CAPITAL					20.000,00
4.4.00.00	INVESTIMENTOS				20.000,00	
4.4.90.00	APLICAÇÕES DIRETAS			20.000,00		
4.4.90.51	OBRAS E INSTALAÇÕES	1.700.06.999.000	10.000,00			
4.4.90.51	OBRAS E INSTALAÇÕES	1.701.06.999.000	10.000,00			
<b>TOTAL</b>						<b>27.000,00</b>

**PREF. MUN. SÃO JOSÉ DO DIVINO**

AV. MANOEL DIVINO, 75 - CENTRO - CNPJ:41522111/0001-45

Orçamento Programa - Exercício de 2024

Anexo 02

Page 19

**NATUREZA DA DESPESA POR ORGÃO**

Lei: 311, Data: 06/12/2023

PODER ORGÃO	02 PODER EXECUTIVO 10 SEC. MUN. DE MEIO AMBIENTE, TRAB, DES. ECON. E TURISMO					
Código	Especificação	F.R.-C.A.	Elemento	Modalidade	Grupo	Categoria Econômica
3.0.00.00	DESPESAS CORRENTES					40.250,00
3.1.00.00	PESSOAL E ENCARGOS SOCIAIS				10.250,00	
3.1.90.00	APLICAÇÕES DIRETAS			10.250,00		
3.1.90.11	VENCIMENTOS E VANTAGENS FIXAS - PESSOAL CIVIL	1.500.00.999.000	10.000,00			
3.1.90.13	OBRIGAÇÕES PATRONAIS	1.500.00.999.000	250,00			
3.3.00.00	OUTRAS DESPESAS CORRENTES				30.000,00	
3.3.90.00	APLICAÇÕES DIRETAS			30.000,00		
3.3.90.04	CONTRATAÇÃO POR TEMPO DETERMINADO	1.500.00.999.000	500,00			
3.3.90.14	DIÁRIAS - CIVIL	1.500.00.999.000	500,00			
3.3.90.30	MATERIAL DE CONSUMO	1.500.00.999.000	8.500,00			
3.3.90.36	OUTROS SERVIÇOS DE TERCEIROS - PESSOA FÍSICA	1.500.00.999.000	9.000,00			
3.3.90.39	OUTROS SERVIÇOS DE TERCEIROS - PESSOA JURÍDICA	1.500.00.999.000	9.000,00			
3.3.90.39	OUTROS SERVIÇOS DE TERCEIROS - PESSOA JURÍDICA	1.700.06.999.000	2.500,00			
4.0.00.00	DESPESAS DE CAPITAL					12.500,00
4.4.00.00	INVESTIMENTOS				12.500,00	
4.4.90.00	APLICAÇÕES DIRETAS			12.500,00		
4.4.90.51	OBRAS E INSTALAÇÕES	1.500.00.999.000	4.000,00			
4.4.90.51	OBRAS E INSTALAÇÕES	1.700.06.999.000	3.000,00			
4.4.90.51	OBRAS E INSTALAÇÕES	1.701.06.999.000	3.000,00			
4.4.90.52	EQUIPAMENTOS E MATERIAL PERMANENTE	1.500.00.999.000	500,00			
4.4.90.52	EQUIPAMENTOS E MATERIAL PERMANENTE	1.700.06.999.000	2.000,00			
<b>TOTAL</b>						<b>52.750,00</b>

**PREF. MUN. SÃO JOSÉ DO DIVINO**

AV. MANOEL DIVINO, 75 - CENTRO - CNPJ:41522111/0001-45

Orçamento Programa - Exercício de 2024

Anexo 02

Page 20

**NATUREZA DA DESPESA POR ORGÃO**

Lei: 311, Data: 06/12/2023

PODER ORGÃO	02 PODER EXECUTIVO 11 CONTROLADORIA GERAL DO MUNICIPIO					
Código	Especificação	F.R.-C.A.	Elemento	Modalidade	Grupo	Categoria Econômica
3.0.00.00	DESPESAS CORRENTES					54.250,00
3.1.00.00	PESSOAL E ENCARGOS SOCIAIS				50.750,00	
3.1.90.00	APLICAÇÕES DIRETAS			50.750,00		
3.1.90.11	VENCIMENTOS E VANTAGENS FIXAS - PESSOAL CIVIL	1.500.00.999.000	50.000,00			
3.1.90.13	OBRIGAÇÕES PATRONAIS	1.500.00.999.000	500,00			
3.1.90.16	OUTRAS DESPESAS VARIÁVEIS - PESSOAL CIVIL	1.500.00.999.000	250,00			
3.3.00.00	OUTRAS DESPESAS CORRENTES				3.500,00	
3.3.90.00	APLICAÇÕES DIRETAS			3.500,00		
3.3.90.14	DIÁRIAS - CIVIL	1.500.00.999.000	1.000,00			
3.3.90.30	MATERIAL DE CONSUMO	1.500.00.999.000	500,00			
3.3.90.33	PASSAGENS E DESPESAS COM LOCOMOÇÃO	1.500.00.999.000	500,00			
3.3.90.36	OUTROS SERVIÇOS DE TERCEIROS - PESSOA FÍSICA	1.500.00.999.000	500,00			
3.3.90.39	OUTROS SERVIÇOS DE TERCEIROS - PESSOA JURÍDICA	1.500.00.999.000	1.000,00			
4.0.00.00	DESPESAS DE CAPITAL					500,00
4.4.00.00	INVESTIMENTOS				500,00	
4.4.90.00	APLICAÇÕES DIRETAS			500,00		
4.4.90.52	EQUIPAMENTOS E MATERIAL PERMANENTE	1.500.00.999.000	500,00			
<b>TOTAL</b>						<b>54.750,00</b>



**PREF. MUN. SÃO JOSÉ DO DIVINO**

AV. MANOEL DIVINO, 75 - CENTRO - CNPJ:41522111/0001-45

Anexo 02  
Page 1

Orçamento Programa - Exercício de 2024

**NATUREZA DA DESPESA POR ORGÃO E UNIDADE**

Lei: 311, Data: 06/12/2023

PODER		01 PODER LEGISLATIVO				
ORGÃO		01 CAMARA MUNICIPAL				
UNIDADE		00 CAMARA MUNICIPAL				
Código	Especificação	F.R.-C.A.	Elemento	Modalidade	Grupo	Categoria Econômica
3 0 00 00	DESPESAS CORRENTES					913.748,25
3 1 00 00	PESSOAL E ENCARGOS SOCIAIS				645.748,25	
3 1 90 00	APLICAÇÕES DIRETAS			645.748,25		
3 1 90 11	VENCIMENTOS E VANTAGENS FIXAS - PESSOAL CIVIL	1.500.00.999.000	528.000,00			
3 1 90 13	OBRIGAÇÕES PATRONAIS	1.500.00.999.000	116.748,25			
3 1 90 91	SENTENÇAS JUDICIAIS	1.500.00.999.000	1.000,00			
3 3 00 00	OUTRAS DESPESAS CORRENTES				268.000,00	
3 3 90 00	APLICAÇÕES DIRETAS			268.000,00		
3 3 90 14	DIÁRIAS - CIVIL	1.500.00.999.000	30.000,00			
3 3 90 30	MATERIAL DE CONSUMO	1.500.00.999.000	42.000,00			
3 3 90 35	SERVIÇOS DE CONSULTORIA	1.500.00.999.000	108.000,00			
3 3 90 36	OUTROS SERVIÇOS DE TERCEIROS - PESSOA FISICA	1.500.00.999.000	20.000,00			
3 3 90 39	OUTROS SERVIÇOS DE TERCEIROS - PESSOA JURÍDICA	1.500.00.999.000	66.000,00			
3 3 90 40	SERVIÇOS DE TECNOLOGIA DA INFORMAÇÃO E COMUNICAÇÃO - PJ	1.500.00.999.000				
3 3 90 47	OBRIGAÇÕES TRIBUTÁRIAS E CONTRIBUTIVAS	1.500.00.999.000	1.000,00			
3 3 90 92	DESPESAS DE EXERCÍCIOS ANTERIORES	1.500.00.999.000	1.000,00			
4 0 00 00	DESPESAS DE CAPITAL					336.600,00
4 4 00 00	INVESTIMENTOS				336.600,00	
4 4 90 00	APLICAÇÕES DIRETAS			336.600,00		
4 4 90 51	OBRA E INSTALAÇÕES	1.500.00.999.000	306.600,00			
4 4 90 52	EQUIPAMENTOS E MATERIAL PERMANENTE	1.500.00.999.000	30.000,00			
<b>TOTAL</b>						<b>1.250.348,25</b>



**PREF. MUN. SÃO JOSÉ DO DIVINO**

AV MANOEL DIVINO, 75 - CENTRO - CNPJ:41522111/0001-45

**NATUREZA DA DESPESA POR ORGAO E UNIDADE**

Orçamento Programa - Exercício de 2024

PODER	ORGÃO	UNIDADE	Código	Especificação	F.R.-C.A.	Elemento	Modalidade	Grupo	Categoria
02	02	00	3 00 00	DESPESAS CORRENTES					Econômica
			3 1 00 00	PESSOAL E ENCARGOS SOCIAIS					
			3 1 90 00	APLICAÇÕES DIRETAS					
			3 1 90 04	CONTRATAÇÃO POR TEMPO DETERMINADO	1.500,00.999.000	1.000,00	302.000,00	302.000,00	564.137,75
			3 1 90 11	VENCIMENTOS E VANTAGENS FIXAS - PESSOAL CIVIL	1.500,00.999.000	300.000,00			
			3 1 90 13	OBRIGAÇÕES PATRONAIS	1.500,00.999.000	500,00			
			3 1 90 16	OUTRAS DESPESAS VARIÁVEIS - PESSOAL CIVIL	1.500,00.999.000	500,00			
			3 3 00 00	OUTRAS DESPESAS CORRENTES					
			3 3 50 00	TRANSFERÊNCIAS A INSTITUIÇÕES PRIVADAS SEM FINS LUCRATIVOS					
			3 3 50 41	CONTRIBUIÇÕES	1.500,00.999.000	1.000,00	1.000,00	262.137,75	
			3 3 50 00	APLICAÇÕES DIRETAS					
			3 3 90 14	DIARIAS - CIVIL	1.500,00.999.000	25.500,00	261.137,75		
			3 3 90 30	MATERIAL DE CONSUMO	1.500,00.999.000	134.937,75			
			3 3 90 30	PASSAGENS E DESPESAS COM LOCOMOÇÃO	1.500,00.999.000	6.000,00			
			3 3 90 35	SERVIÇOS DE CONSULTORIA	1.500,00.999.000	1.000,00			
			3 3 90 36	OUTROS SERVIÇOS DE TERCEIROS - PESSOA FISICA	1.500,00.999.000	5.000,00			
			3 3 90 39	OUTROS SERVIÇOS DE TERCEIROS - PESSOA JURIDICA	1.500,00.999.000	88.000,00			
			3 3 90 32	DESPESAS DE EXERCÍCIOS ANTERIORES	1.500,00.999.000	700,00			
			4 0 00 00	DESPESAS DE CAPITAL					
			4 0 00 00	DESPESAS DE CAPITAL					
			4 4 00 00	INVESTIMENTOS					
			4 4 90 00	APLICAÇÕES DIRETAS					
			4 4 90 50	EQUIPAMENTOS E MATERIAL PERMANENTE	1.500,00.999.000	7.500,00	17.500,00	17.500,00	
			4 4 90 52	EQUIPAMENTOS E MATERIAL PERMANENTE	1.755,06.999.000	10.000,00			
<b>TOTAL</b>									
									581.637,75



**PREF. MUN. SÃO JOSÉ DO DIVINO**

AV. MANOEL DIVINO, 75 - CENTRO - CNPJ:41522111/0001-45

Anexo 02  
Page 4

Orçamento Programa - Exercício de 2024

**NATUREZA DA DESPESA POR ORGÃO E UNIDADE**

Lei: 311, Data: 06/12/2023

PODER 02 PODER EXECUTIVO						
ORGÃO 02 SECRETARIA MUN. DE PLANEJAMENTO, ADMINISTRAÇÃO E FINANÇAS						
UNIDADE 00 SECRETARIA MUN. DE PLANEJAMENTO, ADMINISTRAÇÃO E FINANÇAS						
Código	Especificação	F.R.-C.A.	Elemento	Modalidade	Grupo	Categoria Econômica
4.4.00.00	INVESTIMENTOS				62.000,00	
4.4.90.00	APLICAÇÕES DIRETAS			62.000,00		
4.4.90.52	EQUIPAMENTOS E MATERIAL PERMANENTE	1.500.00.999.000	39.000,00			
4.4.90.52	EQUIPAMENTOS E MATERIAL PERMANENTE	1.700.06.999.000	5.000,00			
4.4.90.52	EQUIPAMENTOS E MATERIAL PERMANENTE	1.755.06.999.000	18.000,00			
4.6.00.00	AMORTIZAÇÃO DA DÍVIDA				65.000,00	
4.6.90.00	APLICAÇÕES DIRETAS			65.000,00		
4.6.90.71	PRINCIPAL DA DÍVIDA CONTRATUAL RESGATADO	1.500.00.999.000	65.000,00			
<b>TOTAL</b>					<b>3.913.314,00</b>	





**PREF. MUN. SÃO JOSÉ DO DIVINO**

AV. MANOEL DIVINO, 75 - CENTRO - CNPJ:41522111/0001-45

Orçamento Programa - Exercício de 2024

**NATUREZA DA DESPESA POR ORGAO E UNIDADE**

Let: 311, Data: 06/12/2023

Anexo 02  
Page 6

PODER	02	PODER EXECUTIVO
ORGÃO	03	SECRETARIA MUNICIPAL DE EDUCAÇÃO
UNIDADE	01	SECRETARIA MUNICIPAL DE EDUCACAO

Código	Especificação	F.R.-C.A.	Elemento	Modalidade	Grupo	Categoria
3.3.90.36	OUTROS SERVIÇOS DE TERCEIROS - PESSOA FISICA	1.576.02.999.000	2.000,00			
3.3.90.36	OUTROS SERVIÇOS DE TERCEIROS - PESSOA FISICA	1.599.02.999.000	1.250,00			
3.3.90.36	OUTROS SERVIÇOS DE TERCEIROS - PESSOA FISICA	1.599.02.999.000	1.250,00			
3.3.90.36	OUTROS SERVIÇOS DE TERCEIROS - PESSOA JURIDICA	1.500.00.200.000	524.500,00			
3.3.90.36	OUTROS SERVIÇOS DE TERCEIROS - PESSOA JURIDICA	1.544.02.999.000	2.000,00			
3.3.90.36	OUTROS SERVIÇOS DE TERCEIROS - PESSOA JURIDICA	1.550.02.999.000	20.000,00			
3.3.90.36	OUTROS SERVIÇOS DE TERCEIROS - PESSOA JURIDICA	1.551.02.999.000	500,00			
3.3.90.36	OUTROS SERVIÇOS DE TERCEIROS - PESSOA JURIDICA	1.553.02.999.000	8.000,00			
3.3.90.36	OUTROS SERVIÇOS DE TERCEIROS - PESSOA JURIDICA	1.569.02.999.000	5.000,00			
3.3.90.36	OUTROS SERVIÇOS DE TERCEIROS - PESSOA JURIDICA	1.571.02.999.000	9.000,00			
3.3.90.36	OUTROS SERVIÇOS DE TERCEIROS - PESSOA JURIDICA	1.576.02.999.000	2.000,00			
3.3.90.36	OUTROS SERVIÇOS DE TERCEIROS - PESSOA JURIDICA	1.599.02.999.000	1.000,00			
3.3.90.36	OUTROS SERVIÇOS DE TERCEIROS - PESSOA JURIDICA	1.599.02.999.000	1.750,00			
3.3.90.36	OUTROS SERVIÇOS DE TERCEIROS - PESSOA JURIDICA	1.500.00.200.000	500,00			
3.3.90.36	DESPESAS DE EXERCÍCIOS ANTERIORES	1.500.00.200.000	2.000,00			
3.3.90.36	INDENIZACÕES E RESTITUICÕES	1.569.02.999.000	5.000,00			
4.0.00.00	DESPESAS DE CAPITAL					150.700,00
4.0.00.00	DESPESAS DE CAPITAL					320.500,00
4.0.00.00	DESPESAS DE CAPITAL					2.000,00
4.0.00.00	DESPESAS DE CAPITAL					32.000,00
4.0.00.00	DESPESAS DE CAPITAL					35.000,00
4.0.00.00	DESPESAS DE CAPITAL					82.000,00
4.0.00.00	DESPESAS DE CAPITAL					7.000,00
4.0.00.00	DESPESAS DE CAPITAL					8.500,00
4.0.00.00	DESPESAS DE CAPITAL					210.000,00
4.4.90.00	APLICACÖES DIRETAS					
4.4.90.51	OBRAS E INSTALACÖES	1.500.00.200.000	210.000,00	647.700.00		
4.4.90.51	OBRAS E INSTALACÖES	1.544.02.999.000	2.000,00			
4.4.90.51	OBRAS E INSTALACÖES	1.550.02.999.000	30.000,00			
4.4.90.51	OBRAS E INSTALACÖES	1.569.02.999.000	30.000,00			
4.4.90.51	OBRAS E INSTALACÖES	1.570.02.999.000	83.000,00			
4.4.90.51	OBRAS E INSTALACÖES	1.571.02.999.000	45.000,00			
4.4.90.51	OBRAS E INSTALACÖES	1.576.02.999.000	5.000,00			
4.4.90.51	OBRAS E INSTALACÖES	1.599.02.999.000	2.000,00			
4.4.90.51	OBRAS E INSTALACÖES	1.599.02.999.000	2.000,00			
4.4.90.51	OBRAS E INSTALACÖES	1.754.06.999.000	210.000,00			
4.4.90.52	EQUIPAMENTOS E MATERIAL PERMANENTE	1.500.00.200.000	105.500,00			
4.4.90.52	EQUIPAMENTOS E MATERIAL PERMANENTE	1.544.02.999.000	2.000,00			
4.4.90.52	EQUIPAMENTOS E MATERIAL PERMANENTE	1.550.02.999.000	30.000,00			
4.4.90.52	EQUIPAMENTOS E MATERIAL PERMANENTE	1.569.02.999.000	5.000,00			
4.4.90.52	EQUIPAMENTOS E MATERIAL PERMANENTE	1.570.02.999.000	67.700,00			
4.4.90.52	EQUIPAMENTOS E MATERIAL PERMANENTE	1.571.02.999.000	37.000,00			
4.4.90.52	EQUIPAMENTOS E MATERIAL PERMANENTE	1.576.02.999.000	2.000,00			
4.4.90.52	EQUIPAMENTOS E MATERIAL PERMANENTE	1.599.02.999.000	2.500,00			
4.4.90.52	EQUIPAMENTOS E MATERIAL PERMANENTE	1.599.02.999.000	2.000,00			
4.4.90.61	AQUISICÃO DE IMÖVEIS	1.500.00.200.000	5.000,00			



**PREF. MUN. SÃO JOSÉ DO DIVINO**

AV. MANOEL DIVINO, 75 - CENTRO - CNPJ:41522111/0001-45

Orçamento Programa - Exercício de 2024

**NATUREZA DA DESPESA POR ORGÃO E UNIDADE**

Anexo 02  
Page 7

Lei: 311, Data: 06/12/2023

PODER	02 PODER EXECUTIVO						
ORGÃO	03 SECRETARIA MUNICIPAL DE EDUCAÇÃO						
UNIDADE	01 SECRETARIA MUNICIPAL DE EDUCACAO						
Código	Especificação	F.R.-C.A.	Elemento	Modalidade	Grupo	Categoria Econômica	
TOTAL							2.924.950,00





**PREF. MUN. SÃO JOSÉ DO DIVINO**

AV. MANOEL DIVINO, 75 - CENTRO - CNPJ: 41522111/0001-45

Anexo 02  
Page 9

Orçamento Programa - Exercício de 2024

**NATUREZA DA DESPESA POR ORGÃO E UNIDADE**

Lei: 311, Data: 06/12/2023

PODER 02 PODER EXECUTIVO						
ORGÃO 03 SECRETARIA MUNICIPAL DE EDUCAÇÃO						
UNIDADE 02 FUNDO DE MANUT E DESENV DA EDUCAÇÃO BASICA-FUNDEB						
Código	Especificação	F.R.-C.A.	Elemento	Modalidade	Grupo	Categoria Econômica
4.4.90.52	EQUIPAMENTOS E MATERIAL PERMANENTE	1.542.02.999.000	140.000,00			
4.4.90.52	EQUIPAMENTOS E MATERIAL PERMANENTE	1.543.02.999.000	4.000,00			
<b>TOTAL</b>						7.893.500,00



**PREF. MUN. SÃO JOSÉ DO DIVINO**

AV. MANOEL DIVINO, 75 - CENTRO - CNPJ:41522111/0001-45

Orçamento Programa - Exercício de 2024  
**NATUREZA DA DESPESA POR ORGAO E UNIDADE**

Lei: 311, Data: 06/12/2023

Anexo 02  
 Page 10

UNIDADE	ORGÃO	PODER	Código	Especificação	F.R.-C.A.	Elemento	Modalidade	Grupo	Categoria
01	04	02	3.0.00.00	DESPESAS CORRENTES		12.000,00	15.000,00	15.000,00	10.000,00
			3.0.00.00	DESPESAS CORRENTES		2.000,00			30.000,00
			3.1.00.00	PESSOAL E ENCARGOS SOCIAIS					
			3.1.90.00	APLICAÇÕES DIRETAS					
			3.1.90.11	VENCIMENTOS E VANTAGENS FIXAS - PESSOAL CIVIL		1.500.00.300.000			
			3.1.90.13	OBRIGAÇÕES PATRONAIS		1.500.00.300.000			
			3.1.90.91	SENTENÇAS JUDICIAIS		1.500.00.300.000			
			3.3.00.00	OUTRAS DESPESAS CORRENTES					
			3.3.90.00	APLICAÇÕES DIRETAS					
			3.3.90.04	CONTRATAÇÃO POR TEMPO DETERMINADO		1.500.00.300.000			
			3.3.90.14	DIÁRIAS - CIVIL		1.500.00.300.000			
			3.3.90.30	MATERIAL DE CONSUMO		1.500.00.300.000			
			3.3.90.30	MATERIAL DE CONSUMO		1.701.06.999.000			
			3.3.90.36	SERVIÇOS DE CONSULTORIA		1.500.00.300.000			
			3.3.90.36	OUTROS SERVIÇOS DE TERCEIROS - PESSOA FÍSICA		1.500.00.300.000			
			3.3.90.39	OUTROS SERVIÇOS DE TERCEIROS - PESSOA JURÍDICA		1.500.00.300.000			
			3.3.90.48	OUTROS AUXÍLIOS FINANCEIROS A PESSOAS FÍSICAS		1.500.00.300.000			
			3.3.90.52	DESPESAS DE EXERCÍCIOS ANTERIORES		1.500.00.300.000			
			3.3.90.59	INDENIZAÇÕES E RESTITUIÇÕES		1.500.00.300.000			
			4.0.00.00	DESPESAS DE CAPITAL					
			4.0.00.00	DESPESAS DE CAPITAL					
			4.0.00.00	DESPESAS DE CAPITAL					
			4.4.00.00	INVESTIMENTOS					
			4.4.90.00	APLICAÇÕES DIRETAS					
			4.4.90.51	OBRAS E INSTALAÇÕES		1.754.06.999.000			
			4.4.90.52	EQUIPAMENTOS E MATERIAL PERMANENTE		1.500.00.300.000			
			4.4.90.52	EQUIPAMENTOS E MATERIAL PERMANENTE		1.701.06.999.000			
			4.4.90.61	AQUISIÇÃO DE IMÓVEIS		1.500.00.300.000			
				<b>TOTAL</b>					<b>76.000,00</b>



PREF. MUN. SÃO JOSÉ DO DIVINO

AV MANOEL DIVINO, 75 - CENTRO - CNPJ:41522111/0001-45

Orçamento Programa - Exercício de 2024

NATUREZA DA DESPESA POR ORGÃO E UNIDADE

PODER	02 PODER EXECUTIVO	04 SECRETARIA MUNICIPAL DE SAUDE	02 FUNDO MUNICIPAL DE SAUDE - FMS
ORGÃO			
UNIDADE			

Código	Especificação	F.R.-C.A.	Elemento	Modalidade	Grupo	Categoria
3 3 00 00	DESPESAS CORRENTES		1.621.03.999.000	2.000,00		165.000,00
3 3 00 00	DESPESAS CORRENTES		1.500.00.300.000	1.015.000,00		319.000,00
3 3 00 00	DESPESAS CORRENTES		1.604.03.999.000	561.000,00		20.000,00
3 3 00 00	DESPESAS CORRENTES		1.606.03.999.000	165.000,00		561.000,00
3 3 00 00	DESPESAS CORRENTES		1.500.00.300.000	340.000,00		60.000,00
3 3 00 00	DESPESAS CORRENTES		1.600.03.999.000	382.300,00		2.428.500,00
3 3 00 00	DESPESAS CORRENTES		1.602.03.999.001	2.000,00		2.617.300,00
3 1 90 13	OBRIGAÇÕES PATRONAIS		1.604.03.999.001	2.000,00		
3 1 90 13	OBRIGAÇÕES PATRONAIS		1.500.00.300.000	1.000,00		
3 1 90 16	OUTRAS DESPESAS VARIÁVEIS - PESSOAL CIVIL		1.600.03.999.000	4.500,00		
3 1 90 91	SENTENÇAS JUDICIAIS		1.500.00.300.000	12.000,00		
3 1 90 94	INDENIZAÇÕES E RESTITUIÇÕES TRABALHISTAS		1.500.00.300.000	3.000,00		
3 1 90 94	INDENIZAÇÕES E RESTITUIÇÕES TRABALHISTAS		1.600.03.999.000	2.000,00		
3 3 00 00	OUTRAS DESPESAS CORRENTES				2.824.000,00	
3 3 90 04	CONTRATAÇÃO POR TEMPO DETERMINADO		1.600.03.999.000	15.500,00		
3 3 90 14	DIÁRIAS - CIVIL		1.500.00.300.000	19.000,00		
3 3 90 14	DIÁRIAS - CIVIL		1.600.03.999.000	2.000,00		
3 3 90 30	MATERIAL DE CONSUMO		1.500.00.300.000	300.000,00		
3 3 90 30	MATERIAL DE CONSUMO		1.600.03.999.000	270.000,00		
3 3 90 30	MATERIAL DE CONSUMO		1.600.03.999.000	50.000,00		
3 3 90 30	MATERIAL DE CONSUMO		1.600.03.999.000	49.000,00		
3 3 90 30	MATERIAL DE CONSUMO		1.602.03.999.001	105.000,00		
3 3 90 30	MATERIAL DE CONSUMO		1.621.03.999.000	121.000,00		
3 3 90 30	MATERIAL DE CONSUMO		1.632.03.999.000	25.000,00		
3 3 90 30	MATERIAL DE CONSUMO		1.635.03.999.000	5.000,00		
3 3 90 36	OUTROS SERVIÇOS DE TERCEIROS - PESSOA FÍSICA		1.500.00.300.000	181.000,00		
3 3 90 36	OUTROS SERVIÇOS DE TERCEIROS - PESSOA FÍSICA		1.600.03.999.000	40.000,00		
3 3 90 36	OUTROS SERVIÇOS DE TERCEIROS - PESSOA FÍSICA		1.600.03.999.000	30.000,00		
3 3 90 36	OUTROS SERVIÇOS DE TERCEIROS - PESSOA FÍSICA		1.600.03.999.000	12.000,00		
3 3 90 36	OUTROS SERVIÇOS DE TERCEIROS - PESSOA FÍSICA		1.602.03.999.001	10.000,00		
3 3 90 36	OUTROS SERVIÇOS DE TERCEIROS - PESSOA FÍSICA		1.621.03.999.000	5.000,00		
3 3 90 36	OUTROS SERVIÇOS DE TERCEIROS - PESSOA FÍSICA		1.621.03.999.000	20.000,00		
3 3 90 36	OUTROS SERVIÇOS DE TERCEIROS - PESSOA FÍSICA		1.632.03.999.000	10.000,00		



PREF. MUN. SÃO JOSÉ DO DIVINO

AV MANOEL DIVINO, 75 - CENTRO - CNPJ:41522111/0001-45

Orçamento Programa - Exercício de 2024

NATUREZA DA DESPESA POR ORGAO E UNIDADE

PODER	ORGÃO	UNIDADE	Código	Especificação	F.R.-C.A.	Elemento	Modalidade	Grupo	Categoria
02	04	02	3.3.90.36	OUTROS SERVIÇOS DE TERCEIROS - PESSOA FÍSICA	1.635.03.999.000	8.000,00			
			3.3.90.36	OUTROS SERVIÇOS DE TERCEIROS - PESSOA JURÍDICA	1.500.00.300.000	461.000,00			
			3.3.90.36	OUTROS SERVIÇOS DE TERCEIROS - PESSOA JURÍDICA	1.600.03.999.000	560.000,00			
			3.3.90.36	OUTROS SERVIÇOS DE TERCEIROS - PESSOA JURÍDICA	1.600.03.999.000	180.000,00			
			3.3.90.36	OUTROS SERVIÇOS DE TERCEIROS - PESSOA JURÍDICA	1.600.03.999.000	76.000,00			
			3.3.90.36	OUTROS SERVIÇOS DE TERCEIROS - PESSOA JURÍDICA	1.602.03.999.001	38.000,00			
			3.3.90.36	OUTROS SERVIÇOS DE TERCEIROS - PESSOA JURÍDICA	1.621.03.999.000	15.000,00			
			3.3.90.36	OUTROS SERVIÇOS DE TERCEIROS - PESSOA JURÍDICA	1.621.03.999.000	51.000,00			
			3.3.90.36	OUTROS SERVIÇOS DE TERCEIROS - PESSOA JURÍDICA	1.632.03.999.000	20.000,00			
			3.3.90.36	OUTROS SERVIÇOS DE TERCEIROS - PESSOA JURÍDICA	1.635.03.999.000	7.000,00			
			3.3.90.46	OUTROS AUXÍLIOS FINANCEIROS A PESSOAS FÍSICAS	1.500.00.300.000	60.000,00			
			3.3.90.46	OUTROS AUXÍLIOS FINANCEIROS A PESSOAS FÍSICAS	1.600.03.999.000	31.000,00			
			3.3.90.91	SENTENÇAS JUDICIAIS	1.500.00.300.000	30.000,00			
			3.3.90.92	DESPESAS DE EXERCÍCIOS ANTERIORES	1.500.00.300.000	2.500,00			
			3.3.90.80	INDENIZACÕES E RESTITUÇÕES	1.500.00.300.000	4.000,00			
			3.3.90.80	INDENIZACÕES E RESTITUÇÕES	1.600.03.999.000	1.000,00			
			4.0.00.00	DESPESAS DE CAPITAL					206.000,00
			4.0.00.00	DESPESAS DE CAPITAL					81.000,00
			4.0.00.00	DESPESAS DE CAPITAL					5.000,00
			4.0.00.00	DESPESAS DE CAPITAL					80.000,00
			4.0.00.00	DESPESAS DE CAPITAL					40.000,00
			4.0.00.00	DESPESAS DE CAPITAL					380.000,00
			4.0.00.00	DESPESAS DE CAPITAL					30.000,00
			4.4.00.00	INVESTIMENTOS					
			4.4.90.00	APLICAÇÕES DIRETAS			822.000,00	822.000,00	
			4.4.90.51	OBRAS E INSTALAÇÕES	1.500.00.300.000	260.000,00			
			4.4.90.51	OBRAS E INSTALAÇÕES	1.601.03.999.000	60.000,00			
			4.4.90.51	OBRAS E INSTALAÇÕES	1.621.03.999.000	41.000,00			
			4.4.90.51	OBRAS E INSTALAÇÕES	1.631.03.999.000	100.000,00			
			4.4.90.51	OBRAS E INSTALAÇÕES	1.632.03.999.000	10.000,00			
			4.4.90.52	EQUIPAMENTOS E MATERIAL PERMANENTE	1.500.00.300.000	120.000,00			
			4.4.90.52	EQUIPAMENTOS E MATERIAL PERMANENTE	1.600.03.999.000	40.000,00			
			4.4.90.52	EQUIPAMENTOS E MATERIAL PERMANENTE	1.601.03.999.000	20.000,00			
			4.4.90.52	EQUIPAMENTOS E MATERIAL PERMANENTE	1.603.03.999.001	5.000,00			
			4.4.90.52	EQUIPAMENTOS E MATERIAL PERMANENTE	1.621.03.999.000	20.000,00			
			4.4.90.52	EQUIPAMENTOS E MATERIAL PERMANENTE	1.621.03.999.000	20.000,00			
			4.4.90.52	EQUIPAMENTOS E MATERIAL PERMANENTE	1.631.03.999.000	106.000,00			
			4.4.90.52	EQUIPAMENTOS E MATERIAL PERMANENTE	1.632.03.999.000	20.000,00			
			TOTAL						7.047.800,00



**PREF. MUN. SÃO JOSÉ DO DIVINO**

AV. MANOEL DIVINO, 75 - CENTRO - CNPJ:4152211/0001-45

Orçamento Programa - Exercício de 2024

**NATUREZA DA DESPESA POR ORGÃO E UNIDADE**

Lei: 311, Data: 06/12/2023

Anexo 02  
Page 13

PODER	ORGÃO	UNIDADE	Código	Especificação	F.R.-C.A	Elemento	Modalidade	Grupo	Categoria
02	05	00	3.0.00.00	DESPESAS CORRENTES					290.250,00
			3.0.00.00	DESPESAS CORRENTES					112.000,00
			3.0.00.00	DESPESAS CORRENTES					10.100,00
			3.0.00.00	DESPESAS CORRENTES					90.000,00
			3.1.90.00	PESSAL E ENCARGOS SOCIAIS				45.500,00	
			3.1.90.00	APLICAÇÕES DIRETAS					
			3.1.90.11	VENCIMENTOS E VANTAGENS FIXAS - PESSOAL CIVIL	1.500.00.999.000	45.000,00			
			3.1.90.13	OBRIGAÇÕES PATRONAIS	1.500.00.999.000	500,00			
			3.3.00.00	OUTRAS DESPESAS CORRENTES				456.850,00	
			3.3.90.00	APLICAÇÕES DIRETAS					
			3.3.90.04	CONTRATAÇÃO POR TEMPO DETERMINADO	1.500.00.999.000	1.000,00			
			3.3.90.14	DIARIAS - CIVIL	1.500.00.999.000	2.000,00			
			3.3.90.30	MATERIAL DE CONSUMO	1.500.00.999.000	64.500,00			
			3.3.90.31	PREMIAÇÕES CULTURAIS, ARTÍSTICAS, CIENTÍFICAS, DESPORTIVAS E	1.500.00.999.000	13.000,00			
			3.3.90.31	PREMIAÇÕES CULTURAIS ARTÍSTICAS, CIENTÍFICAS DESPORTIVAS E	1.715.06.999.000	68.000,00			
			3.3.90.31	PREMIAÇÕES CULTURAIS, ARTÍSTICAS, CIENTÍFICAS DESPORTIVAS E	1.716.06.999.000	59.000,00			
			3.3.90.32	MATERIAL, BEM OU SERVIÇO PARA DISTRIBUIÇÃO GRATUITA	1.500.00.999.000	1.500,00			
			3.3.90.36	OUTROS SERVIÇOS DE TERCEIROS - PESSOA FÍSICA	1.500.00.999.000	6.750,00			
			3.3.90.36	OUTROS SERVIÇOS DE TERCEIROS - PESSOA FÍSICA	1.715.06.999.000	15.000,00			
			3.3.90.36	OUTROS SERVIÇOS DE TERCEIROS - PESSOA FÍSICA	1.716.06.999.000	15.000,00			
			3.3.90.39	OUTROS SERVIÇOS DE TERCEIROS - PESSOA JURÍDICA	1.500.00.999.000	150.750,00			
			3.3.90.39	OUTROS SERVIÇOS DE TERCEIROS - PESSOA JURÍDICA	1.701.06.999.000	8.100,00			
			3.3.90.39	OUTROS SERVIÇOS DE TERCEIROS - PESSOA JURÍDICA	1.716.06.999.000	15.000,00			
			3.3.90.41	CONTRIBUIÇÕES	1.715.06.999.000	2.000,00			
			3.3.90.41	CONTRIBUIÇÕES	1.716.06.999.000	2.000,00			
			3.3.90.45	SUBVENÇÕES ECONÔMICAS	1.715.06.999.000	2.000,00			
			3.3.90.45	SUBVENÇÕES ECONÔMICAS	1.716.06.999.000	2.000,00			
			3.3.90.48	OUTROS AUXÍLIOS FINANCEIROS A PESSOAS FÍSICAS	1.500.00.999.000	5.000,00			
			3.3.90.48	OUTROS AUXÍLIOS FINANCEIROS A PESSOAS FÍSICAS	1.715.06.999.000	10.000,00			
			3.3.90.48	OUTROS AUXÍLIOS FINANCEIROS A PESSOAS FÍSICAS	1.716.06.999.000	2.000,00			
			3.3.90.93	INDENIZAÇÕES E RESTITUIÇÕES	1.500.00.999.000	250,00			
			3.3.90.93	INDENIZAÇÕES E RESTITUIÇÕES	1.701.06.999.000	2.000,00			
			4.0.00.00	DESPESAS DE CAPITAL					147.500,00
			4.0.00.00	DESPESAS DE CAPITAL					67.500,00
			4.0.00.00	DESPESAS DE CAPITAL					63.000,00
			4.4.00.00	INVESTIMENTOS					
			4.4.90.00	APLICAÇÕES DIRETAS				278.000,00	
			4.4.90.51	OBRAS E INSTALAÇÕES	1.500.00.999.000	135.000,00			
			4.4.90.51	OBRAS E INSTALAÇÕES	1.700.06.999.000	55.000,00			
			4.4.90.51	OBRAS E INSTALAÇÕES	1.701.06.999.000	61.000,00			
			4.4.90.52	EQUIPAMENTOS E MATERIAL PERMANENTE	1.500.00.999.000	12.500,00			
			4.4.90.52	EQUIPAMENTOS E MATERIAL PERMANENTE	1.700.06.999.000	12.500,00			
			4.4.90.52	EQUIPAMENTOS E MATERIAL PERMANENTE	1.701.06.999.000	2.000,00			



**PREF. MUN. SÃO JOSÉ DO DIVINO**

AV. MANOEL DIVINO, 75 - CENTRO - CNPJ:41522111/0001-45

Anexo 02  
Page 14

Orçamento Programa - Exercício de 2024

**NATUREZA DA DESPESA POR ORGÃO E UNIDADE**

Lei: 311, Data: 06/12/2023

PODER	02	PODER EXECUTIVO					
ORGÃO	05	SECRETARIA MUN. DE ESPORTE, LAZER, JUVENTUDE E CULTURA					
UNIDADE	00	SECRETARIA MUN. DE ESPORTE, LAZER, JUVENTUDE E CULTURA					
Código	Especificação	F.R.-C.A.	Elemento	Modalidade	Grupo	Categoria Econômica	
TOTAL							780.350,00



**PREF. MUN. SÃO JOSÉ DO DIVINO**

AV. MANOEL DIVINO, 75 - CENTRO - CNPJ:41522111/0001-45

Orçamento Programa - Exercício de 2024

**NATUREZA DA DESPESA POR ORGÃO E UNIDADE**

Lei: 311, Data: 06/12/2023

PODER	ORGÃO	UNIDADE	Código	Especificação	F.R.-C.A.	Elemento	Modalidade	Grupo	Categoria
02	06	00		SECRETARIA MUN. DE AGRICULTURA E ABASTECIMENTO					
			3.0.00	DESPESAS CORRENTES					
			3.1.00	PESSOAL E ENCARGOS SOCIAIS					
			3.1.90	APLICAÇÕES DIRETAS					
			3.1.90.11	VENCIMENTOS E VANTAGENS FIXAS - PESSOAL CIVIL	1.500.00.999.000	100.000,00	100.500,00		210.500,00
			3.1.90.13	OBRIGAÇÕES PATRONAIS	1.500.00.999.000	500,00			
			3.3.00	OUTRAS DESPESAS CORRENTES					
			3.3.90	APLICAÇÕES DIRETAS					
			3.3.90.04	CONTRATAÇÃO POR TEMPO DETERMINADO	1.500.00.999.000	2.000,00	110.000,00		
			3.3.90.14	DIÁRIAS - CIVIL	1.500.00.999.000	2.000,00			
			3.3.90.30	MATERIAL DE CONSUMO	1.500.00.999.000	12.000,00			
			3.3.90.32	MATERIAL, BEM OU SERVIÇO PARA DISTRIBUIÇÃO GRATUITA	1.500.00.999.000	500,00			
			3.3.90.36	OUTROS SERVIÇOS DE TERCEIROS - PESSOA FÍSICA	1.500.00.999.000	17.750,00			
			3.3.90.39	OUTROS SERVIÇOS DE TERCEIROS - PESSOA JURÍDICA	1.500.00.999.000	75.250,00			
			3.3.90.92	DESPESAS DE EXERCÍCIOS ANTERIORES	1.500.00.999.000	500,00			
			4.0.00	DESPESAS DE CAPITAL					
			4.0.00.00	DESPESAS DE CAPITAL					
			4.0.00.00	DESPESAS DE CAPITAL					
			4.4.00	INVESTIMENTOS					
			4.4.90	APLICAÇÕES DIRETAS					
			4.4.90.51	OBRAS E INSTALAÇÕES	1.500.00.999.000	22.000,00	947.400,00		
			4.4.90.51	OBRAS E INSTALAÇÕES	1.700.06.999.000	886.400,00			
			4.4.90.51	OBRAS E INSTALAÇÕES	1.701.06.999.000	15.000,00			
			4.4.90.52	EQUIPAMENTOS E MATERIAL PERMANENTE	1.500.00.999.000	11.000,00			
			4.4.90.52	EQUIPAMENTOS E MATERIAL PERMANENTE	1.700.06.999.000	6.000,00			
			4.4.90.52	EQUIPAMENTOS E MATERIAL PERMANENTE	1.701.06.999.000	7.000,00			
			TOTAL						1.157.900,00





# PREF. MUN. SÃO JOSÉ DO DIVINO

AV. MANOEL DIVINO, 75 - CENTRO - CNPJ:4152211/0001-45

Orçamento Programa - Exercício de 2024

## NATUREZA DA DESPESA POR ORGÃO E UNIDADE

Lei: 311, Data: 06/12/2023

Anexo 02  
Page 17

PODER	ORGÃO	UNIDADE	Código	Especificação	F.R.-C.A.	Elemento	Modalidade	Grupo	Categoria
02	07	00	4 0 00 00	DESPESAS DE CAPITAL					
			4 0 00 00	DESPESAS DE CAPITAL					
			4 90 00	INVESTIMENTOS					
			4 90 00	APLICAÇÕES DIRETAS					
			4 90 51	OBRAS E INSTALAÇÕES	1.500.00.999.000	320.500,00	2.166.000,00		
			4 90 51	OBRAS E INSTALAÇÕES	1.700.06.999.000	802.000,00			
			4 90 51	OBRAS E INSTALAÇÕES	1.701.06.999.000	164.000,00			
			4 90 51	OBRAS E INSTALAÇÕES	1.706.06.999.000	5.000,00			
			4 90 51	OBRAS E INSTALAÇÕES	1.710.06.999.000	8.000,00			
			4 90 51	OBRAS E INSTALAÇÕES	1.720.06.999.000	23.000,00			
			4 90 51	OBRAS E INSTALAÇÕES	1.721.06.999.000	60.000,00			
			4 90 51	OBRAS E INSTALAÇÕES	1.751.06.999.000	15.000,00			
			4 90 51	OBRAS E INSTALAÇÕES	1.754.06.999.000	686.000,00			
			4 90 52	EQUIPAMENTOS E MATERIAL PERMANENTE	1.500.00.999.000	13.500,00			
			4 90 52	EQUIPAMENTOS E MATERIAL PERMANENTE	1.700.06.999.000	50.000,00			
			4 90 52	EQUIPAMENTOS E MATERIAL PERMANENTE	1.706.06.999.000	8.000,00			
			4 90 52	EQUIPAMENTOS E MATERIAL PERMANENTE	1.710.06.999.000	5.000,00			
			4 90 52	EQUIPAMENTOS E MATERIAL PERMANENTE	1.754.06.999.000	1.000,00			
			4 90 61	AQUISIÇÃO DE IMOVEIS	1.500.00.999.000	5.000,00			
				<b>TOTAL</b>					4.426.600,00



**PREF. MUN. SÃO JOSÉ DO DIVINO**

AV. MANOEL DIVINO, 75 - CENTRO - CNPJ:4152211/0001-45

Orçamento Programa - Exercício de 2024

**NATUREZA DA DESPESA POR ORGÃO E UNIDADE**

Lei: 311, Data: 06/12/2023

Anexo 02  
Page 18

PODER	ORGÃO	UNIDADE	Código	Especificação	F.R.-C.A.	Elemento	Modalidade	Grupo	Categoria
02	08	01	3.0.00.00	DESPESAS CORRENTES		84.000,00	96.000,00	165.100,00	Econômica
			3.0.00.00	DESPESAS CORRENTES		2.000,00		10.000,00	
			3.1.90.11	VENCIMENTOS E VANTAGENS FIXAS - PESSOAL CIVIL	1.500.00.999.000				
			3.1.90.13	OBRIGAÇÕES PATRONAIS	1.500.00.999.000				
			3.1.90.13	OBRIGAÇÕES PATRONAIS	1.721.06.999.000	10.000,00			
			3.3.00.00	OUTRAS DESPESAS CORRENTES					
			3.3.90.00	APLICAÇÕES DIRETAS			79.100,00		
			3.3.90.04	CONTRATAÇÃO POR TEMPO DETERMINADO	1.500.00.999.000	1.000,00			
			3.3.90.14	DIÁRIAS - CIVIL	1.500.00.999.000	2.500,00			
			3.3.90.30	MATERIAL DE CONSUMO	1.500.00.999.000	40.500,00			
			3.3.90.32	MATERIAL BEM OU SERVIÇO PARA DISTRIBUIÇÃO GRATUITA	1.500.00.999.000	350,00			
			3.3.90.36	OUTROS SERVIÇOS DE TERCEIROS - PESSOA FÍSICA	1.500.00.999.000	9.000,00			
			3.3.90.39	OUTROS SERVIÇOS DE TERCEIROS - PESSOA JURÍDICA	1.500.00.999.000	25.000,00			
			3.3.90.92	DESPESAS DE EXERCÍCIOS ANTERIORES	1.500.00.999.000	750,00			
			4.0.00.00	DESPESAS DE CAPITAL					
			4.4.00.00	INVESTIMENTOS					
			4.4.90.00	APLICAÇÕES DIRETAS			1.500,00		
			4.4.90.52	EQUIPAMENTOS E MATERIAL PERMANENTE	1.500.00.999.000	1.500,00			
				<b>TOTAL</b>				<b>176.600,00</b>	



**PREF. MUN. SÃO JOSÉ DO DIVINO**

AV MANOEL DIVINO, 75 - CENTRO - CNPJ:41622111/0001-45

Orçamento Programa - Exercício de 2024

**NATUREZA DA DESPESA POR ORGÃO E UNIDADE**

UNIDADE	ORGÃO	PODER	Código	Especificação	F.R.-C.A.	Elemento	Modalidade	Grupo	Categoria
02	08	02		FUNDO MUNICIPAL DE ASSISTENCIA SOCIAL - F.MAS					Econômica
3 0 00 00	3 0 00 00	3 0 00 00	3 0 00 00	DESPESAS CORRENTES				225.000,00	
3 0 00 00	3 0 00 00	3 0 00 00	3 0 00 00	DESPESAS CORRENTES				371.000,00	
3 0 00 00	3 0 00 00	3 0 00 00	3 0 00 00	DESPESAS CORRENTES				47.000,00	
3 0 00 00	3 0 00 00	3 0 00 00	3 0 00 00	DESPESAS CORRENTES				31.000,00	
3 1 90 00	3 1 90 00	3 1 90 00	3 1 90 00	PESSOA E ENCARGOS SOCIAIS				254.500,00	
3 1 90 00	3 1 90 00	3 1 90 00	3 1 90 00	APLICAÇÕES DIRETAS			254.500,00		
3 1 90 04	3 1 90 04	3 1 90 04	3 1 90 04	CONTRATAÇÃO POR TEMPO DETERMINADO	1.660.05.999.001	2.000,00			
3 1 90 11	3 1 90 11	3 1 90 11	3 1 90 11	VENCIMENTOS E VANTAGENS FIXAS - PESSOAL CIVIL	1.500.00.999.000	106.000,00			
3 1 90 11	3 1 90 11	3 1 90 11	3 1 90 11	VENCIMENTOS E VANTAGENS FIXAS - PESSOAL CIVIL	1.660.05.999.000	67.000,00			
3 1 90 11	3 1 90 11	3 1 90 11	3 1 90 11	VENCIMENTOS E VANTAGENS FIXAS - PESSOAL CIVIL	1.660.05.999.001	5.000,00			
3 1 90 13	3 1 90 13	3 1 90 13	3 1 90 13	ORGANIZAÇÃO PATRONAIS	1.500.00.999.000	25.500,00			
3 1 90 13	3 1 90 13	3 1 90 13	3 1 90 13	ORGANIZAÇÃO PATRONAIS	1.660.05.999.000	45.000,00			
3 1 90 16	3 1 90 16	3 1 90 16	3 1 90 16	OUTRAS DESPESAS VARIÁVEIS - PESSOAL CIVIL	1.660.05.999.000	1.000,00			
3 1 90 94	3 1 90 94	3 1 90 94	3 1 90 94	INDENIZAÇÕES E RESTITUIÇÕES TRABALHISTAS	1.500.00.999.000	3.000,00			
3 3 00 00	3 3 00 00	3 3 00 00	3 3 00 00	OUTRAS DESPESAS CORRENTES				419.500,00	
3 3 90 00	3 3 90 00	3 3 90 00	3 3 90 00	APLICAÇÕES DIRETAS			419.500,00		
3 3 90 04	3 3 90 04	3 3 90 04	3 3 90 04	CONTRATAÇÃO POR TEMPO DETERMINADO	1.500.00.999.000	2.000,00			
3 3 90 14	3 3 90 14	3 3 90 14	3 3 90 14	DIARIAS - CIVIL	1.500.00.999.000	3.500,00			
3 3 90 14	3 3 90 14	3 3 90 14	3 3 90 14	DIARIAS - CIVIL	1.660.05.999.000	6.000,00			
3 3 90 30	3 3 90 30	3 3 90 30	3 3 90 30	MATERIAL DE CONSUMO	1.500.00.999.000	15.000,00			
3 3 90 30	3 3 90 30	3 3 90 30	3 3 90 30	MATERIAL DE CONSUMO	1.660.05.999.001	5.000,00			
3 3 90 30	3 3 90 30	3 3 90 30	3 3 90 30	MATERIAL DE CONSUMO	1.660.05.999.000	73.500,00			
3 3 90 30	3 3 90 30	3 3 90 30	3 3 90 30	MATERIAL DE CONSUMO	1.661.05.999.000	13.000,00			
3 3 90 30	3 3 90 30	3 3 90 30	3 3 90 30	MATERIAL DE CONSUMO	1.669.05.999.000	8.000,00			
3 3 90 36	3 3 90 36	3 3 90 36	3 3 90 36	OUTROS SERVIÇOS DE TERCEIROS - PESSOA FÍSICA	1.661.05.999.001	9.000,00			
3 3 90 36	3 3 90 36	3 3 90 36	3 3 90 36	OUTROS SERVIÇOS DE TERCEIROS - PESSOA FÍSICA	1.669.05.999.000	8.000,00			
3 3 90 36	3 3 90 36	3 3 90 36	3 3 90 36	OUTROS SERVIÇOS DE TERCEIROS - PESSOA FÍSICA	1.669.05.999.000	5.000,00			
3 3 90 36	3 3 90 36	3 3 90 36	3 3 90 36	OUTROS SERVIÇOS DE TERCEIROS - PESSOA FÍSICA	1.669.05.999.000	8.000,00			
3 3 90 39	3 3 90 39	3 3 90 39	3 3 90 39	OUTROS SERVIÇOS DE TERCEIROS - PESSOA JURÍDICA	1.661.05.999.000	9.000,00			
3 3 90 39	3 3 90 39	3 3 90 39	3 3 90 39	OUTROS SERVIÇOS DE TERCEIROS - PESSOA JURÍDICA	1.669.05.999.000	16.000,00			
3 3 90 39	3 3 90 39	3 3 90 39	3 3 90 39	OUTROS SERVIÇOS DE TERCEIROS - PESSOA JURÍDICA	1.669.05.999.000	5.000,00			
3 3 90 48	3 3 90 48	3 3 90 48	3 3 90 48	OUTROS AUXÍLIOS FINANCEIROS A PESSOAS FÍSICAS	1.500.00.999.000	2.500,00			
3 3 90 91	3 3 90 91	3 3 90 91	3 3 90 91	SENTENÇAS JUDICIAIS	1.500.00.999.000	2.000,00			
3 3 90 92	3 3 90 92	3 3 90 92	3 3 90 92	DESPESAS DE EXERCÍCIOS ANTERIORES	1.500.00.999.000	500,00			
4 0 00 00	4 0 00 00	4 0 00 00	4 0 00 00	DESPESAS DE CAPITAL					
4 0 00 00	4 0 00 00	4 0 00 00	4 0 00 00	DESPESAS DE CAPITAL	1.660.05.999.000	500,00			
4 0 00 00	4 0 00 00	4 0 00 00	4 0 00 00	DESPESAS DE CAPITAL					11.000,00
4 0 00 00	4 0 00 00	4 0 00 00	4 0 00 00	DESPESAS DE CAPITAL					18.000,00
4 0 00 00	4 0 00 00	4 0 00 00	4 0 00 00	DESPESAS DE CAPITAL					10.000,00
4 0 00 00	4 0 00 00	4 0 00 00	4 0 00 00	DESPESAS DE CAPITAL					7.000,00

**PREF. MUN. SÃO JOSÉ DO DIVINO**

AV. MANOEL DIVINO, 75 - CENTRO - CNPJ:41522111/0001-45

Anexo 02  
Page 20

Orçamento Programa - Exercício de 2024

**NATUREZA DA DESPESA POR ORGÃO E UNIDADE**

Lei: 311, Data: 06/12/2023

PODER 02 PODER EXECUTIVO						
ORGÃO 08 SECRETARIA MUNICIPAL DE ASSISTENCIA SOCIAL E CIDADANIA						
UNIDADE 02 FUNDO MUNICIPAL DE ASSISTENCIA SOCIAL - FMAS						
Código	Especificação	F.R.-C.A.	Elemento	Modalidade	Grupo	Categoria Econômica
4.4.00.00	INVESTIMENTOS				46.000,00	
4.4.90.00	APLICAÇÕES DIRETAS			46.000,00		
4.4.90.51	OBRAS E INSTALAÇÕES	1.500.00.999.000	3.000,00			
4.4.90.51	OBRAS E INSTALAÇÕES	1.665.05.999.000	3.000,00			
4.4.90.51	OBRAS E INSTALAÇÕES	1.669.05.999.000	3.000,00			
4.4.90.51	OBRAS E INSTALAÇÕES	1.669.05.999.000	3.000,00			
4.4.90.52	EQUIPAMENTOS E MATERIAL PERMANENTE	1.500.00.999.000	6.000,00			
4.4.90.52	EQUIPAMENTOS E MATERIAL PERMANENTE	1.660.05.999.000	18.000,00			
4.4.90.52	EQUIPAMENTOS E MATERIAL PERMANENTE	1.665.05.999.000	4.000,00			
4.4.90.52	EQUIPAMENTOS E MATERIAL PERMANENTE	1.669.05.999.000	2.000,00			
4.4.90.52	EQUIPAMENTOS E MATERIAL PERMANENTE	1.669.05.999.000	2.000,00			
<b>TOTAL</b>					720.000,00	

**PREF. MUN. SÃO JOSÉ DO DIVINO**

AV. MANOEL DIVINO, 75 - CENTRO - CNPJ:41522111/0001-45

Anexo 02  
Page 21

Orçamento Programa - Exercício de 2024

**NATUREZA DA DESPESA POR ORGÃO E UNIDADE**

Lei: 311, Data: 06/12/2023

PODER	02 PODER EXECUTIVO					
ORGÃO	08 SECRETARIA MUNICIPAL DE ASSISTENCIA SOCIAL E CIDADANIA					
UNIDADE	03 FUNDO MUNICIPAL DOS DIREITOS DA CRIANÇA E DOS ADOLESCENTES					
Código	Especificação	F.R.-C.A.	Elemento	Modalidade	Grupo	Categoria Econômica
3.0.00.00	DESPESAS CORRENTES					25.500,00
3.1.00.00	PESSOAL E ENCARGOS SOCIAIS				2.000,00	
3.1.90.00	APLICAÇÕES DIRETAS			2.000,00		
3.1.90.11	VENCIMENTOS E VANTAGENS FIXAS - PESSOAL CIVIL	1.500.00.999.000	1.000,00			
3.1.90.16	OUTRAS DESPESAS VARIÁVEIS - PESSOAL CIVIL	1.500.00.999.000	1.000,00			
3.3.00.00	OUTRAS DESPESAS CORRENTES				23.500,00	
3.3.30.00	APLICAÇÕES DIRETAS			23.500,00		
3.3.30.04	CONTRATAÇÃO POR TEMPO DETERMINADO	1.500.00.999.000	1.000,00			
3.3.30.14	DIÁRIAS - CIVIL	1.500.00.999.000	3.000,00			
3.3.30.30	MATERIAL DE CONSUMO	1.500.00.999.000	6.000,00			
3.3.30.32	MATERIAL, BEM OU SERVIÇO PARA DISTRIBUIÇÃO GRATUITA	1.500.00.999.000	500,00			
3.3.30.33	PASSAGENS E DESPESAS COM LOCOMOÇÃO	1.500.00.999.000	2.000,00			
3.3.30.36	OUTROS SERVIÇOS DE TERCEIROS - PESSOA FÍSICA	1.500.00.999.000	4.000,00			
3.3.30.39	OUTROS SERVIÇOS DE TERCEIROS - PESSOA JURÍDICA	1.500.00.999.000	4.000,00			
3.3.30.46	OUTROS AUXÍLIOS FINANCEIROS A PESSOAS FÍSICAS	1.500.00.999.000	3.000,00			
4.0.00.00	DESPESAS DE CAPITAL					1.000,00
4.4.00.00	INVESTIMENTOS				1.000,00	
4.4.90.00	APLICAÇÕES DIRETAS			1.000,00		
4.4.90.52	EQUIPAMENTOS E MATERIAL PERMANENTE	1.500.00.999.000	1.000,00			
<b>TOTAL</b>						<b>26.500,00</b>

**PREF. MUN. SÃO JOSÉ DO DIVINO**

AV. MANOEL DIVINO, 75 - CENTRO - CNPJ:41522111/0001-45

Anexo 02  
Page 22

Orçamento Programa - Exercício de 2024

**NATUREZA DA DESPESA POR ORGÃO E UNIDADE**

Lei: 311, Data: 06/12/2023

Código	Especificação	F.R.-C.A.	Elemento	Modalidade	Grupo	Categoria Econômica
3.0.00.00	DESPESAS CORRENTES					7.000,00
3.1.00.00	PESSOAL E ENCARGOS SOCIAIS				5.000,00	
3.1.90.00	APLICAÇÕES DIRETAS			5.000,00		
3.1.90.11	VENCIMENTOS E VANTAGENS FIXAS - PESSOAL CIVIL	1.500.00.999.000	5.000,00			
3.3.00.00	OUTRAS DESPESAS CORRENTES				2.000,00	
3.3.90.00	APLICAÇÕES DIRETAS			2.000,00		
3.3.90.04	CONTRATAÇÃO POR TEMPO DETERMINADO	1.500.00.999.000	500,00			
3.3.90.30	MATERIAL DE CONSUMO	1.500.00.999.000	500,00			
3.3.90.36	OUTROS SERVIÇOS DE TERCEIROS - PESSOA FÍSICA	1.500.00.999.000	500,00			
3.3.90.39	OUTROS SERVIÇOS DE TERCEIROS - PESSOA JURÍDICA	1.500.00.999.000	500,00			
4.0.00.00	DESPESAS DE CAPITAL					10.000,00
4.0.00.00	DESPESAS DE CAPITAL					10.000,00
4.4.00.00	INVESTIMENTOS				20.000,00	
4.4.90.00	APLICAÇÕES DIRETAS			20.000,00		
4.4.90.51	OBRAS E INSTALAÇÕES	1.700.06.999.000	10.000,00			
4.4.90.51	OBRAS E INSTALAÇÕES	1.701.06.999.000	10.000,00			
<b>TOTAL</b>						<b>27.000,00</b>



**PREF. MUN. SÃO JOSÉ DO DIVINO**

AV. MANOEL DIVINO, 75 - CENTRO - CNPJ:41522111/0001-45

Orçamento Programa - Exercício de 2024

**NATUREZA DA DESPESA POR ORGÃO E UNIDADE**

PODER	ORGÃO	UNIDADE	Código	Especificação	F.R.-C.A.	Elemento	Modalidade	Grupo	Categoria
02	10	00	3.0.00.00	DESPESAS CORRENTES		10.000,00	10.250,00	10.250,00	37.750,00
			3.0.00.00	DESPESAS CORRENTES		250,00			2.500,00
			3.1.90.11	VENCIMENTOS E VANTAGENS FIXAS - PESSOAL CIVIL	1.500.00.999.000				
			3.1.90.13	OBRIGAÇÕES PATRONAIS	1.500.00.999.000				
			3.3.00.00	OUTRAS DESPESAS CORRENTES				30.000,00	
			3.3.90.00	APLICAÇÕES DIRETAS			30.000,00		
			3.3.90.04	CONTRATAÇÃO POR TEMPO DETERMINADO	1.500.00.999.000	500,00			
			3.3.90.14	DIARIAS - CIVIL	1.500.00.999.000	500,00			
			3.3.90.30	MATERIAL DE CONSUMO	1.500.00.999.000	8.500,00			
			3.3.90.36	OUTROS SERVIÇOS DE TERCEIROS - PESSOA FÍSICA	1.500.00.999.000	9.000,00			
			3.3.90.39	OUTROS SERVIÇOS DE TERCEIROS - PESSOA JURÍDICA	1.500.00.999.000	9.000,00			
			3.3.90.39	OUTROS SERVIÇOS DE TERCEIROS - PESSOA JURÍDICA	1.700.06.999.000	2.500,00			
			4.0.00.00	DESPESAS DE CAPITAL					3.000,00
			4.0.00.00	DESPESAS DE CAPITAL					5.000,00
			4.4.00.00	INVESTIMENTOS				12.500,00	
			4.4.90.00	APLICAÇÕES DIRETAS			12.500,00		
			4.4.90.51	OBRA E INSTALAÇÕES	1.500.00.999.000	4.000,00			
			4.4.90.51	OBRA E INSTALAÇÕES	1.700.06.999.000	3.000,00			
			4.4.90.51	OBRA E INSTALAÇÕES	1.701.06.999.000	3.000,00			
			4.4.90.62	EQUIPAMENTOS E MATERIAL PERMANENTE	1.500.00.999.000	500,00			
			4.4.90.62	EQUIPAMENTOS E MATERIAL PERMANENTE	1.700.06.999.000	2.000,00			
			TOTAL						52.750,00

**PREF. MUN. SÃO JOSÉ DO DIVINO**

AV. MANOEL DIVINO, 75 - CENTRO - CNPJ:41522111/0001-45

Anexo 02  
Page 24

Orçamento Programa - Exercício de 2024

**NATUREZA DA DESPESA POR ORGÃO E UNIDADE**

Lei: 311, Data: 06/12/2023

PODER 02 PODER EXECUTIVO						
ORGÃO 11 CONTROLADORIA GERAL DO MUNICIPIO						
UNIDADE 00 CONTROLADORIA GERAL DO MUNICIPIO						
Código	Especificação	F.R.-C.A.	Elemento	Modalidade	Grupo	Categoria Econômica
3.0.00.00	DESPESAS CORRENTES					54.250,00
3.1.00.00	PESSOAL E ENCARGOS SOCIAIS				50.750,00	
3.1.90.00	APLICAÇÕES DIRETAS			50.750,00		
3.1.90.11	VENCIMENTOS E VANTAGENS FIXAS - PESSOAL CIVIL	1.500.00.999.000	50.000,00			
3.1.90.13	OBRIGAÇÕES PATRONAIS	1.500.00.999.000	500,00			
3.1.90.16	OUTRAS DESPESAS VARIÁVEIS - PESSOAL CIVIL	1.500.00.999.000	250,00			
3.3.00.00	OUTRAS DESPESAS CORRENTES				3.500,00	
3.3.90.00	APLICAÇÕES DIRETAS			3.500,00		
3.3.90.14	DIÁRIAS - CIVIL	1.500.00.999.000	1.000,00			
3.3.90.30	MATERIAL DE CONSUMO	1.500.00.999.000	500,00			
3.3.90.33	PASSAGENS E DESPESAS COM LOCOMOÇÃO	1.500.00.999.000	500,00			
3.3.90.36	OUTROS SERVIÇOS DE TERCEIROS - PESSOA FÍSICA	1.500.00.999.000	500,00			
3.3.90.39	OUTROS SERVIÇOS DE TERCEIROS - PESSOA JURÍDICA	1.500.00.999.000	1.000,00			
4.0.00.00	DESPESAS DE CAPITAL					500,00
4.4.00.00	INVESTIMENTOS				500,00	
4.4.90.00	APLICAÇÕES DIRETAS			500,00		
4.4.90.52	EQUIPAMENTOS E MATERIAL PERMANENTE	1.500.00.999.000	500,00			
<b>TOTAL</b>						<b>54.750,00</b>



**PREF. MUN. SÃO JOSÉ DO DIVINO**

AV. MANOEL DIVINO, 75 - CENTRO - CNPJ:41522111/0001-45

Anexo 02  
Page 25

Orçamento Programa - Exercício de 2024

**NATUREZA DA DESPESA POR ORGÃO E UNIDADE**

Lei: 311, Data: 06/12/2023

PODER		90 RESERVA DE CONTINGENCIA				
ORGÃO		99 RESERVA DE CONTINGENCIA				
UNIDADE		00 RESERVA DE CONTINGENCIA				
Código	Especificação	F.R.-C.A.	Elemento	Modalidade	Grupo	Categoria Económica
9.0.00.00	RESERVA DE CONTINGÊNCIA					100.000,00
9.9.00.00	RESERVA DE CONTINGÊNCIA				100.000,00	
9.9.99.00	RESERVA DE CONTINGÊNCIA			100.000,00		
9.9.99.99	RESERVA DE CONTINGÊNCIA	1.500.00.999.000	100.000,00			
<b>TOTAL</b>						100.000,00
<b>TOTAL GERAL</b>						31.210.000,00

FRANCISCO DE  
ASSIS CARVALHO  
CERQUEIRA: 8399  
2065391

FRANCISCO DE ASSIS C. CERQUEIRA  
PREFEITO MUNICIPAL  
839.920.653-91



**PREF. MUN. SÃO JOSÉ DO DIVINO**

AV. MANOEL DIVINO, 75 - CENTRO - CNPJ:41522111/0001-45

Orçamento Programa - Exercício de 2024

Anexo 06

Page 1

Lei: 311, Data: 06/12/2023

**PROGRAMA DE TRABALHO**

(Inc. II, § 2º, Art. 2º)

**01 PODER LEGISLATIVO**

**01 CAMARA MUNICIPAL**

Código	Especificação	Operação Especial	Projetos	Atividades	Total
01	Legislativa		336.600,00	913.748,25	1.250.348,25
01	031 Ação Legislativa		336.600,00	913.748,25	1.250.348,25
01	031 0001 PROCESSO LEGISLATIVO		336.600,00	913.748,25	1.250.348,25
01.031.0001.1001.0000	CONSTRUÇÃO, INSTALAÇÃO E APARELHAMENTO DO PRÉDIO DA CÂMARA		336.600,00		336.600,00
01.031.0001.2001.0000	MANUTENÇÃO DA CÂMARA MUNICIPAL			896.748,25	896.748,25
01.031.0001.2101.0000	PROMOÇÃO E APOIO À ATIVIDADE LEGISLATIVA			6.000,00	6.000,00
01.031.0001.2131.0000	TREINAMENTO E CAPACITAÇÃO DE PESSOAL			11.000,00	11.000,00
TOTAL		0,00	336.600,00	913.748,25	1.250.348,25



PREF. MUN. SÃO JOSÉ DO DIVINO

AV. MANOEL DIVINO, 75 - CENTRO - CNPJ:41522111/0001-45

Orçamento Programa - Exercício de 2024 Anexo 06

Page 2

Lei: 311, Data: 06/12/2023

(Inc. II, § 2º, Art 2º)

02 PODER EXECUTIVO

01 GABINETE DO PREFEITO

Código	Especificação	Operação Especial	Projetos	Atividades	Total
04	Administração		17.000,00	564.637,75	581.637,75
04	Administração Geral		17.000,00	548.637,75	565.637,75
04	122	0002	PRESTAÇÃO DE SERVIÇOS JURÍDICOS	3.000,00	3.000,00
04	122	0002	2105.0000	MANUTENÇÃO DA ASSESSORIA JURÍDICA	3.000,00
04	122	0003	GESTÃO E ARTICULAÇÃO DO EXECUTIVO	17.000,00	562.637,75
04	122	0003	1003.0000	AQUISIÇÃO DE VEÍCULO	15.000,00
04	122	0003	1004.0000	AQUISIÇÃO DE EQUIPAMENTOS E MAT. PERMANENTE	2.000,00
04	122	0003	2003.0000	FUNC. E MANUT. DO GABINETE DO PREFEITO	534.937,75
04	122	0003	2004.0000	CONTRIBUIÇÃO A ENTIDADES E SUBVENÇÕES SOCIAIS	1.500,00
04	122	0003	2009.0000	ADMINISTRAÇÃO DA JUNTA DE SERVIÇO MILITAR	2.000,00
04	122	0003	2086.0000	MANUT. DA COORDENAÇÃO MUNICIPAL DE DEFESA CIVIL	4.000,00
04	122	0003	2106.0000	MANUTENÇÃO DA ASSESSORIA DE IMPRENSA	3.200,00
04	131	131	Comunicação Social	16.000,00	16.000,00
04	131	0003	GESTÃO E ARTICULAÇÃO DO EXECUTIVO	16.000,00	16.000,00
04	131	0003	2019.0000	MANUTENÇÃO DOS SERVIÇOS DE TRANSM. DE SINAL DE TV	16.000,00
<b>TOTAL</b>					<b>581.637,75</b>

**PREF. MUN. SÃO JOSÉ DO DIVINO**

AV. MANOEL DIVINO, 75 - CENTRO - CNPJ:41522111/0001-45

Orçamento Programa - Exercício de 2024

Anexo 06

Page 3

**PROGRAMA DE TRABALHO**

Lei: 311, Data: 06/12/2023

(Inc. II, § 2º, Art. 2º)

**02 PODER EXECUTIVO****02 SECRETARIA MUN. DE PLANEJAMENTO, ADMINISTRAÇÃO E FINANÇAS**

Código	Especificação	Operação Especial	Projetos	Atividades	T o t a l
04	Administração		54.000,00	3.626.014,00	3.680.014,00
04	121	Planejamento e Orçamento		15.500,00	15.500,00
04	121	0006 GESTÃO DE ARRECADAÇÃO E FINANÇAS		15.500,00	15.500,00
04.121.0006	2007.0000	MANUTENÇÃO DO SETOR CONTABIL		15.500,00	15.500,00
04	122	Administração Geral	54.000,00	3.271.014,00	3.325.014,00
04	122	0004 PLANEJAMENTO E MODERNIZAÇÃO ADMINISTRATIVA	54.000,00	3.271.014,00	3.325.014,00
04.122.0004	1005.0000	AQUISIÇÃO DE VEICULOS	24.000,00		24.000,00
04.122.0004	1006.0000	AQUISIÇÃO DE EQUIPAMENTOS E MAT. PERMANENTE	30.000,00		30.000,00
04.122.0004	2005.0000	MANUTENÇÃO E ADMINISTRAÇÃO DA SECRETARIA		3.215.014,00	3.215.014,00
04.122.0004	2014.0000	ENCARGOS COM REALIZAÇÃO DE CONCURSO PÚBLICO		10.000,00	10.000,00
04.122.0004	2070.0000	INDENIZAÇÕES ADMINISTRATIVAS E SENTENÇAS JUDICIAIS		40.000,00	40.000,00
04.122.0004	2098.0000	ENCARGOS COM DEPARTAMENTO DE RECURSOS HUMANOS		6.000,00	6.000,00
04	123	Administração Financeira		308.500,00	308.500,00
04	123	0006 GESTÃO DE ARRECADAÇÃO E FINANÇAS		308.500,00	308.500,00
04.123.0006	2011.0000	MANUTENÇÃO E ADMINISTRAÇÃO DO SETOR FINANCEIRO		308.500,00	308.500,00
04	125	Normatização e Fiscalização		7.000,00	7.000,00
04	125	0005 GESTÃO DE CONTROLE E FISCALIZAÇÃO		7.000,00	7.000,00
04.125.0005	2088.0000	MANUT. DA CENTRAL MUNICIPAL DE LICITAÇÕES		7.000,00	7.000,00
04	128	Formação de Recursos Humanos		4.000,00	4.000,00
04	128	0004 PLANEJAMENTO E MODERNIZAÇÃO ADMINISTRATIVA		4.000,00	4.000,00
04.128.0004	2008.0000	MANUTENÇÃO, TREINAMENTO E CAPACITAÇÃO DE PESSOAL		4.000,00	4.000,00
04	131	Comunicação Social		20.000,00	20.000,00
04	131	0004 PLANEJAMENTO E MODERNIZAÇÃO ADMINISTRATIVA		20.000,00	20.000,00
04.131.0004	2013.0000	ENCARGOS COM ASSINATURA DE REVISTAS, JORNAIS E INFORMATIVOS		20.000,00	20.000,00
28	Encargos Especiais			233.300,00	233.300,00
28	846	Outros Encargos Especiais		233.300,00	233.300,00
28	846	0006 GESTÃO DE ARRECADAÇÃO E FINANÇAS		233.300,00	233.300,00
28.846.0006	2016.0000	ENCARGOS COM A DIVIDA FUNDADA INTERNA		68.000,00	68.000,00
28.846.0006	2018.0000	ENCARGOS COM PASEP		165.300,00	165.300,00
TOTAL		0,00	54.000,00	3.859.314,00	3.913.314,00



**PREF. MUN. SÃO JOSÉ DO DIVINO**

AV. MANOEL DIVINO, 75 - CENTRO - CNPJ:41522111/0001-45

Orçamento Programa - Exercício de 2024

Anexo 06

Page 4

Lei: 311, Data: 06/12/2023

**PROGRAMA DE TRABALHO**

(Inc.II, § 2º, Art.2º)

**02 PODER EXECUTIVO**

**03 SECRETARIA MUNICIPAL DE EDUCAÇÃO**

Código	Especificação	Operação Especial	Projetos	Atividades	Total
12	Educação		1.366.200,00	9.452.250,00	10.818.450,00
12	361 Ensino Fundamental		1.117.200,00	7.083.250,00	8.200.450,00

**PREF. MUN. SÃO JOSÉ DO DIVINO**

AV. MANOEL DIVINO, 75 - CENTRO - CNPJ:41522111/0001-45

Orçamento Programa - Exercício de 2024

Anexo 06

Page 5

**PROGRAMA DE TRABALHO**

(Inc. II, § 2º, Art. 2º)

Lei: 311, Data: 06/12/2023

**02 PODER EXECUTIVO****03 SECRETARIA MUNICIPAL DE EDUCAÇÃO**

Código	Especificação	Operação Especial	Projetos	Atividades	Total
12 361 0012	MELHORIA DA QUALIDADE DA EDUCAÇÃO		1.117.200,00	7.083.250,00	8.200.450,00
12.361.0012.1007.0000	CONSTRUÇÃO, AMPLIAÇÃO E REFORMA DE QUADRAS ESCOLARES		70.000,00		70.000,00
12.361.0012.1013.0000	CONSTRUÇÃO, REFORMA E AMPLIAÇÃO DE UNIDADES ESCOLARES		115.000,00		115.000,00
12.361.0012.1014.0000	AQUISIÇÃO E/OU INDENIZAÇÃO DE IMÓVEIS		5.000,00		5.000,00
12.361.0012.1015.0000	AQUISIÇÃO DE VEÍCULOS		92.700,00		92.700,00
12.361.0012.1016.0000	AQUISIÇÃO DE EQUIPAMENTOS E MAT. PERMANENTE		81.500,00		81.500,00
12.361.0012.1040.0000	AQUISIÇÃO DE ÔNIBUS ESCOLARES		30.000,00		30.000,00
12.361.0012.1042.0000	AQUISIÇÃO DE EQUIPAMENTOS E MAT. PERMANENTE		105.000,00		105.000,00
12.361.0012.1043.0000	CONSTRUÇÃO, REFORMA E AMPLIAÇÃO DE UNIDADES ESCOLARES		80.000,00		80.000,00
12.361.0012.1044.0000	AQUISIÇÃO DE EQUIPAMENTOS E MAT. PERMANENTE		2.000,00		2.000,00
12.361.0012.1045.0000	AQUISIÇÃO DE VEÍCULOS		100.000,00		100.000,00
12.361.0012.1077.0000	CONSTRUÇÃO, REFORMA E AMPLIAÇÃO DE OBRAS PÚBLICAS		144.000,00		144.000,00
12.361.0012.1080.0000	CONSTRUÇÃO, AMPLIAÇÃO E REFORMA DO CENTRO DE FORMAÇÃO DE PROFESSORES		210.000,00		210.000,00
12.361.0012.1088.0000	CONSTRUÇÃO, REFORMA E AMPLIAÇÃO DE OBRAS PÚBLICAS		82.000,00		82.000,00
12.361.0012.2020.0000	ENCARGOS E MANUTENÇÃO DO TRANSPORTE ESCOLAR			274.000,00	274.000,00
12.361.0012.2021.0000	ADMINISTRAÇÃO DO ENSINO FUNDAMENTAL			1.314.500,00	1.314.500,00
12.361.0012.2022.0000	AQUISIÇÃO DA MERENDA ESCOLAR			205.000,00	205.000,00
12.361.0012.2023.0000	TREINAMENTO E QUALIFICAÇÃO PROFISSIONAL			21.000,00	21.000,00
12.361.0012.2024.0000	MANUTENÇÃO DO PROGRAMA DINHEIRO DIRETO NA ESCOLA-PDDE			2.500,00	2.500,00
12.361.0012.2025.0000	MANUT. DO PROGRAMA QUOTA SALARIO EDUCAÇÃO-QSE			86.000,00	86.000,00
12.361.0012.2030.0000	MANUT. DOS PROGRAMAS VINCULADOS A EDUCAÇÃO			37.000,00	37.000,00
12.361.0012.2031.0000	MANUTENÇÃO DA REDE DE ENSINO FUNDAMENTAL			13.000,00	13.000,00
12.361.0012.2046.0000	MANUTENÇÃO ADMINISTRATIVA DO ENSINO ESPECIAL			36.000,00	36.000,00
12.361.0012.2062.0000	ENCARGOS COM EDUCAÇÃO DE JOVENS E ADULTOS			9.750,00	9.750,00
12.361.0012.2089.0000	ENCARGOS COM REMUNERAÇÃO DOS PROFISSIONAIS EDUC. BÁSICA- ENSINO FUNDAMENTAL			4.103.000,00	4.103.000,00
12.361.0012.2091.0000	ENCARGOS COM REMUNERAÇÃO DOS PROFISSIONAIS EDUC. BÁSICA- - EJA			21.000,00	21.000,00
12.361.0012.2092.0000	MANUTENÇÃO ADMINISTRATIVA DO ENSINO FUNDAMENTAL			900.000,00	900.000,00
12.361.0012.2094.0000	MANUTENÇÃO ADMINISTRATIVA DO EJA			21.000,00	21.000,00
12.361.0012.2095.0000	TREINAMENTO E QUALIFICAÇÃO DE PESSOAL			8.000,00	8.000,00
12.361.0012.2096.0000	ENCARGOS COM REMUNERAÇÃO DE PROFISSIONAIS DA EDUC. BÁSICA- EDUC. ESPECIAL			18.000,00	18.000,00
12.361.0012.2104.0000	APOIO E INCENTIVO A PROJETOS EDUCACIONAIS			5.500,00	5.500,00
12.361.0012.2148.0000	ENCARGOS COM FUNDEF			8.000,00	8.000,00

**PREF. MUN. SÃO JOSÉ DO DIVINO**

AV. MANOEL DIVINO, 75 - CENTRO - CNPJ:41522111/0001-45

Orçamento Programa - Exercício de 2024

Anexo 06

Page 6

Lei: 311, Data: 06/12/2023

**PROGRAMA DE TRABALHO**

(Inc.II, § 2º, Art.2º)

**02 PODER EXECUTIVO****03 SECRETARIA MUNICIPAL DE EDUCAÇÃO**

Código	Especificação	Operação Especial	Projetos	Atividades	Total
12 365	Educação Infantil		249.000,00	2.369.000,00	2.618.000,00
12 365 0012	MELHORIA DA QUALIDADE DA EDUCAÇÃO		249.000,00	2.369.000,00	2.618.000,00
12.365.0012.1011.0000	CONSTRUÇÃO, REFORMA E AMPLIAÇÃO DE CRECHES E PRÉ ESCOLAS		40.000,00		40.000,00
12.365.0012.1044.0000	AQUISIÇÃO DE EQUIPAMENTOS E MAT. PERMANENTE		82.000,00		82.000,00
12.365.0012.1071.0000	AQUISIÇÃO DE EQUIPAMENTOS E MAT. PERMANENTES		17.000,00		17.000,00
12.365.0012.1076.0000	CONSTRUÇÃO, REFORMA E AMPLIAÇÃO DE CRECHES E PRÉ-ESCOLAS		102.000,00		102.000,00
12.365.0012.1077.0000	CONSTRUÇÃO, REFORMA E AMPLIAÇÃO DE OBRAS PÚBLICAS		8.000,00		8.000,00
12.365.0012.2022.0000	AQUISIÇÃO DA MERENDA ESCOLAR			42.000,00	42.000,00
12.365.0012.2026.0000	MANUTENÇÃO DA REDE DE ENSINO INFANTIL			96.500,00	96.500,00
12.365.0012.2090.0000	ENCARGOS COM REMUNERAÇÃO DOS PROFISSIONAIS EDUC. BÁSICA- - ENSINO INFANTIL			2.116.500,00	2.116.500,00
12.365.0012.2092.0000	MANUTENÇÃO ADMINISTRATIVA DO ENSINO FUNDAMENTAL			2.000,00	2.000,00
12.365.0012.2093.0000	MANUTENÇÃO ADMINISTRATIVA DO ENSINO INFANTIL			88.000,00	88.000,00
12.365.0012.2102.0000	CONSTRUÇÃO DE CAIXAS DE AREIA EM CRECHES E PRÉ-ESCOLAS			4.000,00	4.000,00
12.365.0012.2103.0000	AQUISIÇÃO DE PARQUES INFANTIS PARA ESCOLAS			20.000,00	20.000,00
TOTAL		0,00	1.366.200,00	9.452.250,00	10.818.450,00

**PREF. MUN. SÃO JOSÉ DO DIVINO**

AV. MANOEL DIVINO, 75 - CENTRO - CNPJ:41522111/0001-45

Orçamento Programa - Exercício de 2024

Anexo 06

Page 7

Lei: 311, Data: 06/12/2023

**PROGRAMA DE TRABALHO**

(Inc. II, § 2º, Art. 2º)

**02 PODER EXECUTIVO****04 SECRETARIA MUNICIPAL DE SAÚDE**

Código	Especificação	Operação Especial	Projetos	Atividades	Total	
10	Saúde		803.000,00	6.320.800,00	7.123.800,00	
10	301	Atenção Básica	803.000,00	5.828.800,00	6.631.800,00	
10	301	0010	ATENÇÃO INTEGRAL E MELHORIA DA SAÚDE	803.000,00	5.828.800,00	6.631.800,00
10.301.0010.1017.0000	AQUISIÇÃO DE EQUIPAMENTOS E MAT. PERMANENTE		130.000,00		130.000,00	
10.301.0010.1018.0000	AQUISIÇÃO DE VEÍCULOS E/OU AMBULÂNCIA		150.000,00		150.000,00	
10.301.0010.1019.0000	AQUISIÇÃO DE VEICULOS		10.000,00		10.000,00	
10.301.0010.1031.0000	CONSTRUÇÃO, REFORMA E AMPLIAÇÃO DE POSTOS E UNIDADES DE SAÚDE		190.000,00		190.000,00	
10.301.0010.1033.0000	AQUISIÇÃO DE EQUIPAMENTOS E MAT. PERMANENTE		10.000,00		10.000,00	
10.301.0010.1062.0000	AQUISIÇÃO DE IMÓVEIS		5.000,00		5.000,00	
10.301.0010.1072.0000	CONSTRUIR E EQUIPAR ACADEMIAS DE SAÚDE		71.000,00		71.000,00	
10.301.0010.1079.0000	CONSTRUÇÃO, REFORMA E AMPLIAÇÃO DO CENTRO DE FISIOTERAPIA		31.000,00		31.000,00	
10.301.0010.1089.0000	CONSTRUÇÃO, REFORMA E AMPLIAÇÃO DE OBRAS PÚBLICAS		206.000,00		206.000,00	
10.301.0010.2002.0000	PROGRAMA DE AGENTES COMUNITÁRIOS DE SAÚDE - PACS			627.000,00	627.000,00	
10.301.0010.2028.0000	MANUTENÇÃO DO CONSELHO MUNICIPAL DE SAÚDE			14.000,00	14.000,00	
10.301.0010.2033.0000	ADMINISTRAÇÃO E MANUTENÇÃO DA SECRETARIA DE SAÚDE			50.000,00	50.000,00	
10.301.0010.2034.0000	PISO DA ATENÇÃO BÁSICA EM SAÚDE			209.800,00	209.800,00	
10.301.0010.2045.0000	PROGRAMA SAÚDE DA FAMÍLIA - PSF			403.000,00	403.000,00	
10.301.0010.2047.0000	MANUTENÇÃO DO SISTEMA DE SAÚDE DO MUNICÍPIO			2.472.500,00	2.472.500,00	
10.301.0010.2050.0000	MANUTENÇÃO DO PROGRAMA EQUIPE MULTIPROFISSIONAIS			38.500,00	38.500,00	
10.301.0010.2052.0000	AQUISIÇÃO DE MEDICAMENTOS, MAT. HOSPITALAR, LABORAT. E ODONTOLÓGICO			30.000,00	30.000,00	
10.301.0010.2057.0000	PROGRAMA DE SAÚDE BUCAL - PSB			378.000,00	378.000,00	
10.301.0010.2076.0000	INCENTIVO FINANCEIRO DO ESTADO PARA A SAÚDE			214.000,00	214.000,00	
10.301.0010.2116.0000	CUSTEIO DOS SERVIÇOS DE ATENÇÃO BÁSICA EM SAÚDE			1.225.000,00	1.225.000,00	
10.301.0010.2147.0000	AÇÕES DE ENFRENTAMENTO DO CORONAVIRUS			2.000,00	2.000,00	
10.301.0010.2163.0000	ENCARGOS COM PROFISSIONAIS DA ENFERMAGEM			165.000,00	165.000,00	
10	302	Assistência Hospitalar e Ambulatorial		88.000,00	88.000,00	
10	302	0010	ATENÇÃO INTEGRAL E MELHORIA DA SAÚDE	88.000,00	88.000,00	
10.302.0010.2059.0000	MANUTENÇÃO E APOIO AO PROGRAMA PREVINE BRASIL			25.000,00	25.000,00	
10.302.0010.2147.0000	AÇÕES DE ENFRENTAMENTO DO CORONAVIRUS			63.000,00	63.000,00	
10	304	Vigilância Sanitária		167.000,00	167.000,00	
10	304	0009	APRIMORAR AÇÕES DE VIGILANCIA E EPIDEMIOLOGIA	167.000,00	167.000,00	
10.304.0009.2048.0000	ENCARGOS COM A VIGILÂNCIA SANITÁRIA			167.000,00	167.000,00	
10	305	Vigilância Epidemiológica		237.000,00	237.000,00	



**PREF. MUN. SÃO JOSÉ DO DIVINO**

AV. MANOEL DIVINO, 75 - CENTRO - CNPJ:41522111/0001-45

Orçamento Programa - Exercício de 2024

Anexo 06

Page 8

Lei: 311, Data: 06/12/2023

**PROGRAMA DE TRABALHO**

(Inc. II, § 2º, Art. 2º)

**02 PODER EXECUTIVO**

**04 SECRETARIA MUNICIPAL DE SAUDE**

Código	Especificação	Operação Especial	Projetos	Atividades	T o t a l
10 305 0009	APRIMORAR AÇÕES DE VIGILANCIA E EPIDEMIOLOGIA			237.000,00	237.000,00
10.305.0009.2049.0000	MANUT. PROG. DE EPIDEMIOLOGIA E CONTROLE DE DOENÇAS			237.000,00	237.000,00
TOTAL		0,00	803.000,00	6.320.800,00	7.123.800,00

**PREF. MUN. SÃO JOSÉ DO DIVINO**

AV. MANOEL DIVINO, 75 - CENTRO - CNPJ:41522111/0001-45

Orçamento Programa - Exercício de 2024

Anexo 06

Page 9

**PROGRAMA DE TRABALHO**

(Inc. II, § 2º, Art. 2º)

Lei: 311, Data: 06/12/2023

**02 PODER EXECUTIVO****05 SECRETARIA MUN. DE ESPORTE, LAZER, JUVENTUDE E CULTURA**

Código	Especificação	Operação Especial	Projetos	Atividades	Total
13	Cultura		5.000,00	401.850,00	406.850,00
13	392	Difusão Cultural	5.000,00	401.850,00	406.850,00
13	392	0008 FOMENTO E INCENTIVO A CULTURA	5.000,00	401.850,00	406.850,00
13.392.0008.1009.0000	AQUISIÇÃO DE ACERVO E MAT. PERM. P/ A BIBLIOTECA PÚBLICA		1.000,00		1.000,00
13.392.0008.1010.0000	CONSTRUÇÃO E IMPLANTAÇÃO DE BIBLIOTECA PÚBLICA		4.000,00		4.000,00
13.392.0008.2017.0000	APOIO AS ATIVIDADES FESTIVAS E COMEMORATIVAS DO MUNICÍPIO			190.000,00	190.000,00
13.392.0008.2027.0000	MANUTENÇÃO DA BIBLIOTECA PÚBLICA			2.000,00	2.000,00
13.392.0008.2032.0000	APOIO AS ATIVIDADES CULTURAIS DO MUNICÍPIO			209.850,00	209.850,00
14	Direitos da Cidadania			5.000,00	5.000,00
14	422	Direitos Individuais, Coletivos e Difusos		5.000,00	5.000,00
14	422	0007 PROMOÇÃO DO ESPORTE E LAZER		5.000,00	5.000,00
14.422.0007.2005.0000	MANUTENÇÃO E ADMINISTRAÇÃO DA SECRETARIA			5.000,00	5.000,00
27	Desporto e Lazer		273.000,00	95.500,00	368.500,00
27	811	Desporto de Rendimento	108.000,00		108.000,00
27	811	0007 PROMOÇÃO DO ESPORTE E LAZER	108.000,00		108.000,00
27.811.0007.1037.0000	CONSTRUÇÃO, REFORMA E AMPL. DE GINÁSIOS POLIESPORTIVOS		108.000,00		108.000,00
27	812	Desporto Comunitário	165.000,00	95.500,00	260.500,00
27	812	0007 PROMOÇÃO DO ESPORTE E LAZER	165.000,00	95.500,00	260.500,00
27.812.0007.1039.0000	CONSTRUIR E EQUIPAR ACADEMIAS PÚBLICAS		30.000,00		30.000,00
27.812.0007.1058.0000	CONSTRUÇÃO DE QUADRAS ESPORTIVAS		35.000,00		35.000,00
27.812.0007.1059.0000	CONSTRUÇÃO, REFORMA E AMPLIAÇÃO DE CAMPO DE FUTEBOL		40.000,00		40.000,00
27.812.0007.1060.0000	AQUISIÇÃO DE EQUIPAMENTOS E MAT. PERMANENTE		20.000,00		20.000,00
27.812.0007.1065.0000	CONSTRUÇÃO DO ESTÁDIO MUNICIPAL		40.000,00		40.000,00
27.812.0007.2111.0000	MANUTENÇÃO E COORDENAÇÃO DA SECRETARIA			95.500,00	95.500,00
TOTAL		0,00	278.000,00	502.350,00	780.350,00

**PREF. MUN. SÃO JOSÉ DO DIVINO**

AV. MANOEL DIVINO, 75 - CENTRO - CNPJ: 41522111/0001-45

Orçamento Programa - Exercício de 2024

Anexo 06

Page 10

Lei: 311, Data: 06/12/2023

**PROGRAMA DE TRABALHO**

(Inc. II, § 2º, Art. 2º)

**02 PODER EXECUTIVO****06 SECRETARIA MUN. DE AGRICULTURA E ABASTECIMENTO**

Código	Especificação	Operação Especial	Projetos	Atividades	T o t a l
20	Agricultura		945.400,00	212.500,00	1.157.900,00
20	605	Abastecimento	917.400,00	208.500,00	1.125.900,00
20	605	0013 EXTENSÃO E APOIO DA AGRICULTURA	917.400,00	208.500,00	1.125.900,00
20.605.0013.1035.0000	CONSTRUÇÃO, REFORMA E AMPL. DE MERCADOS, FEIRAS E MATADOURO		15.000,00		15.000,00
20.605.0013.1069.0000	PERFURAR E EQUIPAR POÇOS TUBULARES E CACIMBÃO		30.000,00		30.000,00
20.605.0013.1081.0000	CONSTRUÇÃO, AMPLIAÇÃO E REFORMA DO MERCADO DO PRODUTOR		872.400,00		872.400,00
20.605.0013.2080.0000	PROGRAMA DE DISTRIBUIÇÃO DE SEMENTES			1.500,00	1.500,00
20.605.0013.2084.0000	MANUTENÇÃO E INCENTIVO DA PRODUÇÃO NO MUNICÍPIO			9.500,00	9.500,00
20.605.0013.2085.0000	APOIO E MANUTENÇÃO DA SECRETARIA DE AGRICULTURA E ABASTECIMENTO			163.500,00	163.500,00
20.605.0013.2099.0000	MANUTENÇÃO DE MERCADO, FEIRAS E MATADOURO PÚBLICO			3.000,00	3.000,00
20.605.0013.2145.0000	MANUT. E INCENTIVO A PRODUÇÃO E COMERC. DE LEITE			31.000,00	31.000,00
20	606	Extensão Rural	22.000,00		22.000,00
20	606	0013 EXTENSÃO E APOIO DA AGRICULTURA	22.000,00		22.000,00
20.606.0013.1036.0000	AQUISIÇÃO DE TRATOR E IMPLEMENTOS AGRÍCOLAS		15.000,00		15.000,00
20.606.0013.1068.0000	AMPLIAÇÃO E FORTALECIMENTO DA PISCICULTURA		7.000,00		7.000,00
20	607	Irrigação	6.000,00		6.000,00
20	607	0013 EXTENSÃO E APOIO DA AGRICULTURA	6.000,00		6.000,00
20.607.0013.1070.0000	IMPLANTAÇÃO E FORTALECIMENTO DE PROJETOS DE IRRIGAÇÃO		6.000,00		6.000,00
20	609	DEFESA AGROPECUÁRIA		4.000,00	4.000,00
20	609	0013 EXTENSÃO E APOIO DA AGRICULTURA		4.000,00	4.000,00
20.609.0013.2083.0000	MANUTENÇÃO DE SETOR DE CORREIÇÃO			4.000,00	4.000,00
TOTAL		0,00	945.400,00	212.500,00	1.157.900,00

**PREF. MUN. SÃO JOSÉ DO DIVINO**

AV. MANOEL DIVINO, 75 - CENTRO - CNPJ:41522111/0001-45

Orçamento Programa - Exercício de 2024

Anexo 06

Page 11

Lei: 311, Data: 06/12/2023

**PROGRAMA DE TRABALHO**

(Inc. II, § 2º, Art. 2º)

**02 PODER EXECUTIVO****07 SECRETARIA MUN. DE OBRAS, URBANISMO E SERV. PUBLICOS**

Código	Especificação	Operação Especial	Projetos	Atividades	Total
15	Urbanismo		1.319.500,00	1.440.100,00	2.759.600,00
15	451	Infra-Estrutura Urbana	1.308.500,00	105.000,00	1.413.500,00
15	451	0019 PLANEJAMENTO URBANO E RURAL	1.308.500,00	105.000,00	1.413.500,00
15.451.0019.1008.0000	PAVIMENTAÇÃO ASFÁLTICA DE RUAS E AVENIDAS		251.000,00		251.000,00
15.451.0019.1022.0000	CONST. DE PONTES, BUEIROS, GALERIAS, ESG. E CANAIS DE DRENAGEM		35.000,00		35.000,00
15.451.0019.1023.0000	AQUISIÇÃO DE EQUIPAMENTOS E MAT. PERMANENTE		43.000,00		43.000,00
15.451.0019.1029.0000	CONSTRUÇÃO E RECUPERAÇÃO DE CALÇAMENTOS		371.000,00		371.000,00
15.451.0019.1032.0000	CONST. E RECUPERAÇÃO DE PRAÇAS, PARQUES E JARDINS		40.000,00		40.000,00
15.451.0019.1061.0000	CONSTRUÇÃO, REFORMA E AMPLIAÇÃO DE PRÉDIOS PÚBLICOS		68.000,00		68.000,00
15.451.0019.1064.0000	AQUISIÇÃO OU DESAPROPRIAÇÃO DE IMÓVEIS		5.000,00		5.000,00
15.451.0019.1066.0000	CONSTRUÇÃO DE PÓRTICO NO MUNICÍPIO		41.000,00		41.000,00
15.451.0019.1074.0000	CONSTRUIR E EQUIPAR REDES DE ACESSO A INTERNET		1.500,00		1.500,00
15.451.0019.1082.0000	CONSTRUÇÃO, REFORMA E AMPLIAÇÃO DO CENTRO ADMINISTRATIVO		200.000,00		200.000,00
15.451.0019.1090.0000	CONSTRUÇÃO, REFORMA E AMPLIAÇÃO DE OBRAS PÚBLICAS		253.000,00		253.000,00
15.451.0019.2161.0000	MANUTENÇÃO E CONSERVAÇÃO DA SEC. DE OBRAS			105.000,00	105.000,00
15	452	Serviços Urbanos	11.000,00	1.335.100,00	1.346.100,00
15	452	0019 PLANEJAMENTO URBANO E RURAL	11.000,00	1.335.100,00	1.346.100,00
15.452.0019.1024.0000	AQUISIÇÃO E INSTALAÇÃO DE LIXEIRAS PÚBLICAS		6.000,00		6.000,00
15.452.0019.1075.0000	CONSTRUÇÃO, REFORMA E AMPLIAÇÃO DE CEMITÉRIOS		5.000,00		5.000,00
15.452.0019.2035.0000	MANUTENÇÃO E ENCARGOS DOS SERVIÇOS URBANOS			839.100,00	839.100,00
15.452.0019.2036.0000	MANUTENÇÃO DOS SERVIÇOS DE LIMPEZA PÚBLICA			223.500,00	223.500,00
15.452.0019.2038.0000	MANUTENÇÃO E RECUPERAÇÃO DE VIAS PÚBLICAS			68.000,00	68.000,00
15.452.0019.2040.0000	MANUTENÇÃO DE PRAÇAS, PARQUES, JARDINS E OUTROS LOG. PÚBLICOS			19.500,00	19.500,00
15.452.0019.2042.0000	MANUTENÇÃO DE POÇOS, CHAFARIZES E CAIXAS D'ÁGUA			169.500,00	169.500,00
15.452.0019.2110.0000	MANUTENÇÃO E RECUPERAÇÃO DE CEMITÉRIOS			15.500,00	15.500,00
17	Saneamento		178.000,00		178.000,00
17	511	Saneamento Básico Rural	139.000,00		139.000,00

**PREF. MUN. SÃO JOSÉ DO DIVINO**

AV. MANOEL DIVINO, 75 - CENTRO - CNPJ:41522111/0001-45

Orçamento Programa - Exercício de 2024

Anexo 06

Page 12

Lei: 311, Data: 06/12/2023

**PROGRAMA DE TRABALHO**

(Inc. II, § 2º, Art. 2º)

**02 PODER EXECUTIVO****07 SECRETARIA MUN. DE OBRAS, URBANISMO E SERV. PUBLICOS**

Código	Especificação	Operação Especial	Projetos	Atividades	Total
17	511	0014	SANEAMENTO BÁSICO URBANO E RURAL		139.000,00
17.511.0014.1020.0000	CONSTRUÇÃO DE MÓDULOS SANITARIOS DOMICILIARES-MSD		21.000,00		21.000,00
17.511.0014.1026.0000	CONSTRUÇÃO E AMPL. DA REDE DE ABASTECIMENTO D'ÁGUA		43.000,00		43.000,00
17.511.0014.1030.0000	CONSTRUÇÃO, REF. E AMPL. DE CHAFARIZES E CAIXAS DE D'ÁGUA		40.000,00		40.000,00
17.511.0014.1057.0000	CONSTR., REFORMA E AMPL. DE BARREIROS, AÇUDES E BARRAGENS		20.000,00		20.000,00
17.511.0014.1067.0000	CONSTRUÇÃO DE LAVANDERIAS PÚBLICAS		15.000,00		15.000,00
17	512	Saneamento Básico Urbano		39.000,00	39.000,00
17	512	0014	SANEAMENTO BÁSICO URBANO E RURAL		39.000,00
17.512.0014.1056.0000	CONSTRUÇÃO DA REDE DE ESGOTAMENTO SANITÁRIO		21.000,00		21.000,00
17.512.0014.1083.0000	CONSTRUÇÃO E AMPLIAÇÃO DO ATERRO SANITÁRIO		18.000,00		18.000,00
25	Energia		524.000,00	240.000,00	764.000,00
25	751	Conservação de Energia	42.000,00	240.000,00	282.000,00
25	751	0019	PLANEJAMENTO URBANO E RURAL		42.000,00
25.751.0019.1027.0000	IMPLANTAÇÃO E AMPL. DA REDE DE ILUMINAÇÃO PÚBLICA		42.000,00		42.000,00
25.751.0019.2015.0000	MANUTENÇÃO DOS SERVIÇOS DE ENERGIA ELÉTRICA			80.500,00	80.500,00
25.751.0019.2069.0000	ENCARGOS COM SERVIÇOS DE ILUMINAÇÃO PÚBLICA			159.500,00	159.500,00
25	752	Energia Elétrica	482.000,00		482.000,00
25	752	0022	MELHORIA DA REDE DE DISTR. DA REDE DE ENERGIA ELÉTRICA		482.000,00
25.752.0022.1083.0000	CONST. DO SISTEMA DE ENERGIA FOTOVOLTAICA		482.000,00		482.000,00
26	Transporte		170.000,00	555.000,00	725.000,00
26	782	Transporte Rodoviário	154.000,00	555.000,00	709.000,00
26	782	0020	GESTÃO DO SISTEMA VIÁRIO MUNICIPAL		154.000,00
26.782.0020.1028.0000	CONSTRUÇÃO E RECUP. DE ESTRADAS VICINAIS		42.000,00		42.000,00
26.782.0020.1051.0000	CONSTRUÇÃO DE PASSAGENS MOLHADAS		67.000,00		67.000,00
26.782.0020.1052.0000	AQUISIÇÃO DE MAQUINAS PESADAS		15.000,00		15.000,00
26.782.0020.1053.0000	AQUISIÇÃO DE CAMINHÕES		15.000,00		15.000,00
26.782.0020.1055.0000	AQUISIÇÃO E INSTALAÇÃO DE PLACAS DE SINALIZAÇÃO		15.000,00		15.000,00
26.782.0020.2041.0000	MANUTENÇÃO E CONSERVAÇÃO DE ESTRADAS VICINAIS			555.000,00	555.000,00
26	785	Transporte Especiais	16.000,00		16.000,00
26	785	0019	PLANEJAMENTO URBANO E RURAL		16.000,00
26.785.0019.1038.0000	CONSTRUÇÃO DE CICLOVIAS		16.000,00		16.000,00



**PREF. MUN. SÃO JOSÉ DO DIVINO**

AV. MANOEL DIVINO, 75 - CENTRO - CNPJ:41522111/0001-45

Orçamento Programa - Exercício de 2024

Anexo 06

Page 13

Lei: 311, Data: 06/12/2023

**PROGRAMA DE TRABALHO**

(Inc.II, § 2º, Art.2º)

02 PODER EXECUTIVO

07 SECRETARIA MUN. DE OBRAS, URBANISMO E SERV. PUBLICOS

Código	Especificação	Operação Especial	Projetos	Atividades	Total
TOTAL		0,00	2.191.500,00	2.235.100,00	4.426.600,00

**PREF. MUN. SÃO JOSÉ DO DIVINO**

AV. MANOEL DIVINO, 75 - CENTRO - CNPJ:41522111/0001-45

Orçamento Programa - Exercício de 2024

Anexo 06

Page 14

Lei: 311, Data: 06/12/2023

**PROGRAMA DE TRABALHO**

(Inc. II, § 2º, Art. 2º)

**02 PODER EXECUTIVO****08 SECRETARIA MUNICIPAL DE ASSISTENCIA SOCIAL E CIDADANIA**

Código	Especificação	Operação Especial	Projetos	Atividades	Total
08	Assistência Social		34.500,00	888.600,00	923.100,00
08	241	Assistência ao Idoso		2.000,00	2.000,00
08	241	0017 GESTÃO DE ASSISTENCIA SOCIAL		2.000,00	2.000,00
08.241.0017.2053.0000	0017.2053.0000 AÇÕES DE INTEGRAÇÃO DA TERCEIRA IDADE			2.000,00	2.000,00
08	243	Assistência à Criança e ao Adolescente		259.000,00	259.000,00
08	243	0017 GESTÃO DE ASSISTENCIA SOCIAL		122.500,00	122.500,00
08.243.0017.2068.0000	0017.2068.0000 PROGRAMA PRIMEIRA INFANCIA NO SUAS - CRIANÇA FELIZ			122.500,00	122.500,00
08	243	0018 PROTEÇÃO AS CRIANÇAS, ADOLESCENTES E SUAS FAMILIAS		136.500,00	136.500,00
08.243.0018.2044.0000	0018.2044.0000 MANUTENÇÃO DO CONSELHO TUTELAR			110.000,00	110.000,00
08.243.0018.2055.0000	0018.2055.0000 MANUTENÇÃO DO FUNDO DOS DIREITOS DA CRIANÇA E DO ADOLESCENTE-FMDCA			10.500,00	10.500,00
08.243.0018.2058.0000	0018.2058.0000 MANUTENÇÃO DO CONSELHO MUNICIPAL DA CRIANÇA E DO ADOLESCENTE			7.000,00	7.000,00
08.243.0018.2082.0000	0018.2082.0000 AÇÕES DE COMBATE AO TRAB. INFANTIL PROF. DO ADOLESCENTE			4.000,00	4.000,00
08.243.0018.2097.0000	0018.2097.0000 PROGRAMA DE COMBATE AO USO DE DROGAS E OUTROS ENTORPECENTES			5.000,00	5.000,00
08	244	Assistência Comunitária	34.500,00	627.600,00	662.100,00



**PREF. MUN. SÃO JOSÉ DO DIVINO**

AV. MANOEL DIVINO, 75 - CENTRO - CNPJ:41522111/0001-45

Orçamento Programa - Exercício de 2024

Anexo 06

Page 15

Lei: 311, Data: 06/12/2023

**PROGRAMA DE TRABALHO**

(Inc. II, § 2º, Art. 2º)

**02 PODER EXECUTIVO**

**08 SECRETARIA MUNICIPAL DE ASSISTENCIA SOCIAL E CIDADANIA**

Código	Especificação	Operação Especial	Projetos	Atividades	T o t a l
08 244 0017	GESTÃO DE ASSISTENCIA SOCIAL		34.500,00	627.600,00	662.100,00
08.244.0017.1034.0000	AQUISIÇÃO DE EQUIPAMENTOS E MAT. PERMANENTE		1.500,00		1.500,00
08.244.0017.1048.0000	AQUISIÇÃO DE EQUIPAMENTOS E MAT. PERMANENTE		15.000,00		15.000,00
08.244.0017.1049.0000	CONSTRUÇÃO E IMPLANTAÇÃO DE CENTRO SOCIAL		6.000,00		6.000,00
08.244.0017.1050.0000	AQUISIÇÃO DE VEÍCULOS		6.000,00		6.000,00
08.244.0017.1091.0000	CONSTRUÇÃO, REFORMA E AMPLIAÇÃO DE OBRAS PÚBLICAS		6.000,00		6.000,00
08.244.0017.2037.0000	ENCARGOS COM SERVIÇOS FUNERARIOS			26.750,00	26.750,00
08.244.0017.2043.0000	MANUTENÇÃO DA SECRETARIA DE ASSISTÊNCIA SOCIAL			38.350,00	38.350,00
08.244.0017.2054.0000	PROGRAMA DE PROTEÇÃO SOCIAL BÁSICA - PSB/PBF			125.000,00	125.000,00
08.244.0017.2056.0000	MANUTENÇÃO DO CONSELHO MUNICIPAL DE ASSISTENCIA SOCIAL			6.000,00	6.000,00
08.244.0017.2061.0000	SERVIÇO DE CONVIVENCIA E FORT. DE VÍNCULOS-SCFV			57.000,00	57.000,00
08.244.0017.2063.0000	MANUTENÇÃO DO FUNDO MUNICIPAL DE ASSISTENCIA SOCIAL-FMAS			250.500,00	250.500,00
08.244.0017.2065.0000	ADMINISTRAÇÃO E MANUTENÇÃO DO CRAS			9.500,00	9.500,00
08.244.0017.2066.0000	ENCARGOS COM OS BENEFICIOS EVENTUAIS E EMERGENCIAIS			23.000,00	23.000,00
08.244.0017.2067.0000	INDICE DE GESTÃO DESCENTRALIZADA DO BOLSA FAMILIA- PROGRAMA AUXÍLIO BRASIL			39.000,00	39.000,00
08.244.0017.2074.0000	INDICE DE GESTÃO DESCENTRALIZADA DO SUAS - IGD SUAS			16.000,00	16.000,00
08.244.0017.2075.0000	MANUTENÇÃO DO PROGRAMA BPC			1.500,00	1.500,00
08.244.0017.2108.0000	AÇÕES SOCIOASSISTENCIAIS DE ENFRENTAMENTO AO COVID-19			20.000,00	20.000,00
08.244.0017.2120.0000	COFINANCIAMENTO DOS SERVIÇOS SOCIOASSISTENCIAIS- GND3			15.000,00	15.000,00
<b>TOTAL</b>		0,00	34.500,00	888.600,00	923.100,00



**PREF. MUN. SÃO JOSÉ DO DIVINO**

AV. MANOEL DIVINO, 75 - CENTRO - CNPJ.41522111/0001-45

Orçamento Programa - Exercício de 2024

Anexo 06

Page 16

Lei: 311, Data: 06/12/2023

**PROGRAMA DE TRABALHO**

(Inc.II, § 2º, Art.2º)

**02 PODER EXECUTIVO**

**09 FHS - FUNDO MUN. DE HABITAÇÃO DE INTERESSE SOCIAL**

Código	Especificação	Operação Especial	Projetos	Atividades	Total
16	Habitação		20.000,00	7.000,00	27.000,00
16	482 Habitação Urbana		20.000,00	7.000,00	27.000,00
16	482 0015 MELHORIA DA POLITICA HABITACIONAL		20.000,00	7.000,00	27.000,00
16.482.0015.1025.0000	CONSTRUÇÃO DE UNIDADES HABITACIONAIS		20.000,00		20.000,00
16.482.0015.2081.0000	MANUTENÇÃO DO FUNDO HABITACIONAL DE INTERESSE SOCIAL			7.000,00	7.000,00
<b>TOTAL</b>		<b>0,00</b>	<b>20.000,00</b>	<b>7.000,00</b>	<b>27.000,00</b>



PREF. MUN. SÃO JOSÉ DO DIVINO

AV. MANOEL DIVINO, 75 - CENTRO - CNPJ:41522111/0001-45

Orçamento Programa - Exercício de 2024

Anexo 06  
Page 17

Lei: 311, Data: 06/12/2023

(Inc. II, § 2º, Art. 2º)

02 PODER EXECUTIVO

10 SEC. MUN. DE MEIO AMBIENTE, TRAB. DES. ECON. E TURISMO

Código	Especificação	Operação Especial	Projetos	Atividades	Total
11	Trabalho			6.000,00	6.000,00
11	333	Empregabilidade		3.000,00	3.000,00
11	333	GESTÃO E ESTRATÉGIA DE PROFISSIONALIZAÇÃO E EMPREGO		3.000,00	3.000,00
11	11.333.0021.2072.0000	AÇÕES DE INSERÇÃO DO JOVEM AO MERCADO DE TRABALHO		3.000,00	3.000,00
11	334	Fomento ao Trabalho		3.000,00	3.000,00
11	334	GESTÃO E ESTRATÉGIA DE PROFISSIONALIZAÇÃO E EMPREGO		3.000,00	3.000,00
11	11.334.0021.2029.0000	PROJETOS DE APOIO AO EMPREENDEDORISMO		3.000,00	3.000,00
18	Gestão Ambiental		11.000,00	29.750,00	40.750,00
18	541	Preservação e Conservação Ambiental		17.000,00	17.000,00
18	541	PRESERVAÇÃO E CONSERVAÇÃO AMBIENTAL		17.000,00	17.000,00
18	541	ENCARGOS COM AÇÕES DO PLANO DE RES. SOL. E SANAMENTO BÁSICO		7.500,00	7.500,00
18	541	AÇÕES DE PRESERV. DE NASCENTES, MANANCIAIS, MATAS CILIARES E ÁREAS DEGRADADAS		3.000,00	3.000,00
18	541	AÇÕES DE COMBATE A INCÊNDIOS E QUEIMADAS		4.000,00	4.000,00
18	541	AÇÕES DE PRESERVAÇÃO E CONSERVAÇÃO DO MEIO AMBIENTE		2.500,00	2.500,00
18	542	Controle Ambiental		14.750,00	14.750,00
18	542	PRESERVAÇÃO E CONSERVAÇÃO AMBIENTAL		14.750,00	14.750,00
18	542	AQUISIÇÃO DE VEÍCULOS		2.000,00	2.000,00
18	542	MANUTENÇÃO E OPERACIONALIZAÇÃO DA SECRETARIA		12.750,00	12.750,00
18	544	Recursos Hídricos		9.000,00	9.000,00
18	544	PRESERVAÇÃO E CONSERVAÇÃO AMBIENTAL		9.000,00	9.000,00
18	544	IMPLANTAÇÃO E AMPL. DO PLANO DE RESÍDUOS SÓLIDOS		9.000,00	9.000,00
23	Comércio e Serviços			6.000,00	6.000,00
23	691	Promoção Comercial		3.000,00	3.000,00
23	691	GESTÃO E ESTRATÉGIA DE PROFISSIONALIZAÇÃO E EMPREGO		3.000,00	3.000,00
23	691	PROMOÇÃO E AÇÕES DE DESENVOLVIMENTO ECONÔMICO		3.000,00	3.000,00
23	695	Turismo		3.000,00	3.000,00
23	695	FOMENTO AO TURISMO DE LAZER, EVENTOS E NEGÓCIOS		3.000,00	3.000,00
23	695	FOMENTO AS ATIVIDADES TURÍSTICAS DO MUNICÍPIO		3.000,00	3.000,00
TOTAL					52.750,00



**PREF. MUN. SÃO JOSÉ DO DIVINO**

AV. MANOEL DIVINO, 75 - CENTRO - CNPJ:41522111/0001-45

Orçamento Programa - Exercício de 2024

Anexo 06

Page 18

Lei: 311, Data: 06/12/2023

**PROGRAMA DE TRABALHO**

(Inc. II, § 2º, Art. 2º)

**02 PODER EXECUTIVO**

**11 CONTROLADORIA GERAL DO MUNICIPIO**

Código	Especificação	Operação Especial	Projetos	Atividades	Total
04	Administração			54.750,00	54.750,00
04	124	Controle Interno		54.750,00	54.750,00
04	124 0005	GESTÃO DE CONTROLE E FISCALIZAÇÃO		54.750,00	54.750,00
04.124.0005.2006.0000	MANUTENÇÃO DAS ATIVIDADES DE CONTROLE INTERNO			54.250,00	54.250,00
04.124.0005.2100.0000	TREINAMENTO E CAPACITAÇÃO DE PESSOAL			500,00	500,00
TOTAL		0,00	0,00	54.750,00	54.750,00



**PREF. MUN. SÃO JOSÉ DO DIVINO**

AV. MANOEL DIVINO, 75 - CENTRO - CNPJ:41522111/0001-45

Orçamento Programa - Exercício de 2024

Anexo 06

Page 19

Lei: 311, Data: 06/12/2023

**PROGRAMA DE TRABALHO**

(Inc. II, § 2º, Art. 2º)

**90 RESERVA DE CONTINGENCIA**

**99 RESERVA DE CONTINGENCIA**

Código	Especificação	Operação Especial	Projetos	Atividades	Total
99	Reserva de Contingência	100.000,00			100.000,00
99	999 Reserva de Contingência	100.000,00			100.000,00
99	999 9999 RESERVA DE CONTINGENCIA	100.000,00			100.000,00
99	999 9999 9999.0000 RESERVA DE CONTINGENCIA	100.000,00			100.000,00
TOTAL		100.000,00	0,00	0,00	100.000,00
TOTAL GERAL		100.000,00	6.057.200,00	25.052.800,00	31.210.000,00

**FRANCISCO DE ASSIS CARVALHO CERQUEIRA:83992065391**

Assimilado e registrado por Paulo Sérgio de Assis  
CERQUEIRA - 83992065391  
Nº 1.989 - 1.427.2003 - Companhia de Registro  
Especializada em PMS, OBRAS e IPTU do Estado  
de Minas Gerais - COMPRESERVAL CIVIL  
FRANCISCO DE ASSIS CARVALHO  
CERQUEIRA - 83992065391  
Foi em 03/09/2023 às 14:40:12 (GMT-03:00)  
LEI Nº 311/2023  
Foi o PDF Emitido em 06/12/2023

**FRANCISCO DE ASSIS C. CERQUEIRA**  
**PREFEITO MUNICIPAL**  
**839.920.653-91**



**PREF. MUN. SÃO JOSÉ DO DIVINO**

AV. MANOEL DIVINO, 75 - CENTRO - CNPJ:41522111/0001-45

Orçamento Programa - Exercício de 2024

Anexo 07

Page 2

Lei: 311, Data: 06/12/2023

**PROGRAMA DE TRABALHO DO GOVERNO  
DEMONSTRATIVO DE FUNÇÕES, SUBFUNÇÕES E PROGRAMAS  
POR PROJETOS, ATIVIDADES E OPERAÇÕES ESPECIAIS**  
(Inc. II, § 2º, Art. 2º)

Código	Especificação	Operação Especial	Projetos	Atividades	Total
04	Administração	0,00	71.000,00	4.245.401,75	4.316.401,75
04	128 Formação de Recursos Humanos	0,00	0,00	4.000,00	4.000,00
04	128 0004 PLANEJAMENTO E MODERNIZAÇÃO ADMINISTRATIVA	0,00	0,00	4.000,00	4.000,00
04.128.0004.2008.0000	MANUTENÇÃO, TREINAMENTO E CAPACITAÇÃO DE PESSOAL	0,00	0,00	4.000,00	4.000,00
04	131 Comunicação Social	0,00	0,00	36.000,00	36.000,00
04	131 0003 GESTÃO E ARTICULAÇÃO DO EXECUTIVO	0,00	0,00	16.000,00	16.000,00
04.131.0003.2019.0000	MANUTENÇÃO DOS SERVIÇOS DE TRANSM. DE SINAL DE TV	0,00	0,00	16.000,00	16.000,00
04	131 0004 PLANEJAMENTO E MODERNIZAÇÃO ADMINISTRATIVA	0,00	0,00	20.000,00	20.000,00
04.131.0004.2013.0000	ENCARGOS COM ASSINATURA DE REVISTAS, JORNAIS E INFORMATIVOS	0,00	0,00	20.000,00	20.000,00
08	Assistência Social	0,00	34.500,00	888.600,00	923.100,00
08	241 Assistência ao Idoso	0,00	0,00	2.000,00	2.000,00
08	241 0017 GESTÃO DE ASSISTENCIA SOCIAL	0,00	0,00	2.000,00	2.000,00
08.241.0017.2053.0000	AÇÕES DE INTEGRAÇÃO DA TERCEIRA IDADE	0,00	0,00	2.000,00	2.000,00
08	243 Assistência à Criança e ao Adolescente	0,00	0,00	259.000,00	259.000,00
08	243 0017 GESTÃO DE ASSISTENCIA SOCIAL	0,00	0,00	122.500,00	122.500,00
08.243.0017.2068.0000	PROGRAMA PRIMEIRA INFANCIA NO SUAS - CRIANÇA FELIZ	0,00	0,00	122.500,00	122.500,00
08	243 0018 PROTEÇÃO AS CRIANÇAS, ADOLESCENTES E SUAS FAMILIAS	0,00	0,00	136.500,00	136.500,00
08.243.0018.2044.0000	MANUTENÇÃO DO CONSELHO TUTELAR	0,00	0,00	110.000,00	110.000,00
08.243.0018.2055.0000	MANUTENÇÃO DO FUNDO DOS DIREITOS DA CRIANÇA E DO ADOLESCENTE-FMDCA	0,00	0,00	10.500,00	10.500,00
08.243.0018.2058.0000	MANUTENÇÃO DO CONSELHO MUNICIPAL DA CRIANÇA E DO ADOLESCENTE	0,00	0,00	7.000,00	7.000,00
08.243.0018.2082.0000	AÇÕES DE COMBATE AO TRAB. INFANTIL PROF. DO ADOLESCENTE	0,00	0,00	4.000,00	4.000,00
08.243.0018.2097.0000	PROGRAMA DE COMBATE AO USO DE DROGAS E OUTROS ENTORPECENTES	0,00	0,00	5.000,00	5.000,00
08	244 Assistência Comunitária	0,00	34.500,00	627.600,00	662.100,00



**PREF. MUN. SÃO JOSÉ DO DIVINO**

AV. MANOEL DIVINO, 75 - CENTRO - CNPJ: 41522111/0001-45

Orçamento Programa - Exercício de 2024

Anexo 07

Page 3

Lei: 311, Data: 06/12/2023

**PROGRAMA DE TRABALHO DO GOVERNO  
DEMONSTRATIVO DE FUNÇÕES, SUBFUNÇÕES E PROGRAMAS  
POR PROJETOS, ATIVIDADES E OPERAÇÕES ESPECIAIS**  
(Incl. § 2º, Art.2º)

Código	Especificação	Operação Especial	Projetos	Atividades	Total
08	Assistência Social	0,00	34.500,00	888.600,00	923.100,00
08	244	0,00	34.500,00	627.600,00	662.100,00
08	244 0017	0,00	34.500,00	627.600,00	662.100,00
08	Assistência Comunitária	0,00	34.500,00	627.600,00	662.100,00
08	244 0017	0,00	34.500,00	627.600,00	662.100,00
08	244 0017.1034.0000	0,00	1.500,00	0,00	1.500,00
08	AQUISIÇÃO DE EQUIPAMENTOS E MAT. PERMANENTE	0,00	15.000,00	0,00	15.000,00
08	244 0017.1048.0000	0,00	6.000,00	0,00	6.000,00
08	CONSTRUÇÃO E IMPLANTÇÃO DE CENTRO SOCIAL	0,00	6.000,00	0,00	6.000,00
08	244 0017.1050.0000	0,00	6.000,00	0,00	6.000,00
08	AQUISIÇÃO DE VEÍCULOS	0,00	6.000,00	0,00	6.000,00
08	244 0017.1091.0000	0,00	6.000,00	0,00	6.000,00
08	CONSTRUÇÃO, REFORMA E AMPLIAÇÃO DE OBRAS PÚBLICAS	0,00	6.000,00	0,00	6.000,00
08	244 0017.2037.0000	0,00	0,00	26.750,00	26.750,00
08	ENCARGOS COM SERVIÇOS FUNERARIOS	0,00	0,00	26.750,00	26.750,00
08	244 0017.2043.0000	0,00	0,00	38.350,00	38.350,00
08	MANUTENÇÃO DA SECRETARIA DE ASSISTÊNCIA SOCIAL	0,00	0,00	38.350,00	38.350,00
08	244 0017.2054.0000	0,00	0,00	125.000,00	125.000,00
08	PROGRAMA DE PROTEÇÃO SOCIAL BÁSICA - PSB/PBF	0,00	0,00	125.000,00	125.000,00
08	244 0017.2056.0000	0,00	0,00	6.000,00	6.000,00
08	MANUTENÇÃO DO CONSELHO MUNICIPAL DE ASSISTENCIA SOCIAL	0,00	0,00	6.000,00	6.000,00
08	244 0017.2061.0000	0,00	0,00	57.000,00	57.000,00
08	SERVIÇO DE CONVIVENCIA E FORT. DE VINCULOS-SCFV SOCIAL	0,00	0,00	57.000,00	57.000,00
08	244 0017.2063.0000	0,00	0,00	250.500,00	250.500,00
08	MANUTENÇÃO DO FUNDO MUNICIPAL DE ASSISTENCIA SOCIAL-FMAS	0,00	0,00	250.500,00	250.500,00
08	244 0017.2065.0000	0,00	0,00	9.500,00	9.500,00
08	ADMINISTRAÇÃO E MANUTENÇÃO DO CRAS	0,00	0,00	9.500,00	9.500,00
08	244 0017.2066.0000	0,00	0,00	23.000,00	23.000,00
08	ENCARGOS COM OS BENEFICIOS EVENTUAIS E EMERGENCIAIS	0,00	0,00	23.000,00	23.000,00
08	244 0017.2067.0000	0,00	0,00	39.000,00	39.000,00
08	INDICE DE GESTÃO DESCENTRALIZADA DO BOLSA FAMILIA-PROGRAMA AUXILIO BRASIL	0,00	0,00	39.000,00	39.000,00
08	244 0017.2074.0000	0,00	0,00	16.000,00	16.000,00
08	INDICE DE GESTÃO DESCENTRALIZADA DO SUAS - IGD SUAS	0,00	0,00	16.000,00	16.000,00
08	244 0017.2075.0000	0,00	0,00	1.500,00	1.500,00
08	MANUTENÇÃO DO PROGRAMA BPC	0,00	0,00	1.500,00	1.500,00
08	244 0017.2108.0000	0,00	0,00	20.000,00	20.000,00
08	AÇÕES SOCIOASSISTENCIAIS DE ENFRENTAMENTO AO COVID-19	0,00	0,00	20.000,00	20.000,00
08	244 0017.2120.0000	0,00	0,00	15.000,00	15.000,00
08	FINANCIAMENTO DOS SERVIÇOS SOCIOASSISTENCIAIS-GND3	0,00	0,00	15.000,00	15.000,00
10	Saúde	0,00	803.000,00	6.320.800,00	7.123.800,00
10	301	0,00	803.000,00	5.828.800,00	6.631.800,00
10	Atenção Básica	0,00	803.000,00	5.828.800,00	6.631.800,00



PREF. MUN. SÃO JOSÉ DO DIVINO

AV. MANOEL DIVINO, 75 - CENTRO - CNPJ: 14152211/0001-45

Orçamento Programa - Exercício de 2024

Anexo 07

Page 4

Lei: 311, Data: 06/12/2023

PROGRAMA DE TRABALHO DO GOVERNO DEMONSTRATIVO DE FUNÇÕES, SUBFUNÇÕES E PROGRAMAS POR PROJETOS, ATIVIDADES E OPERAÇÕES ESPECIAIS (Inc. II, § 2º, Art. 2º)

Código	Especificação	Operação Especial	Projetos	Atividades	Total
10	Saúde	0,00	803.000,00	6.320.800,00	7.123.800,00
10	Atenção Básica	0,00	803.000,00	5.828.800,00	6.631.800,00
10	301	0,00	803.000,00	5.828.800,00	6.631.800,00
10	301 0010	0,00	803.000,00	5.828.800,00	6.631.800,00
10	301 0010 1017	0,00	130.000,00	0,00	130.000,00
10	301 0010 1017 0000	0,00	130.000,00	0,00	130.000,00
10	301 0010 1018	0,00	150.000,00	0,00	150.000,00
10	301 0010 1018 0000	0,00	150.000,00	0,00	150.000,00
10	301 0010 1019	0,00	10.000,00	0,00	10.000,00
10	301 0010 1019 0000	0,00	10.000,00	0,00	10.000,00
10	301 0010 1031	0,00	190.000,00	0,00	190.000,00
10	301 0010 1031 0000	0,00	190.000,00	0,00	190.000,00
10	301 0010 1033	0,00	10.000,00	0,00	10.000,00
10	301 0010 1033 0000	0,00	10.000,00	0,00	10.000,00
10	301 0010 1062	0,00	5.000,00	0,00	5.000,00
10	301 0010 1062 0000	0,00	5.000,00	0,00	5.000,00
10	301 0010 1072	0,00	71.000,00	0,00	71.000,00
10	301 0010 1072 0000	0,00	71.000,00	0,00	71.000,00
10	301 0010 1079	0,00	31.000,00	0,00	31.000,00
10	301 0010 1079 0000	0,00	31.000,00	0,00	31.000,00
10	301 0010 1089	0,00	206.000,00	0,00	206.000,00
10	301 0010 1089 0000	0,00	206.000,00	0,00	206.000,00
10	301 0010 2002	0,00	0,00	627.000,00	627.000,00
10	301 0010 2002 0000	0,00	0,00	627.000,00	627.000,00
10	301 0010 2028	0,00	0,00	14.000,00	14.000,00
10	301 0010 2028 0000	0,00	0,00	14.000,00	14.000,00
10	301 0010 2033	0,00	50.000,00	0,00	50.000,00
10	301 0010 2033 0000	0,00	50.000,00	0,00	50.000,00
10	301 0010 2034	0,00	209.800,00	0,00	209.800,00
10	301 0010 2034 0000	0,00	209.800,00	0,00	209.800,00
10	301 0010 2045	0,00	403.000,00	0,00	403.000,00
10	301 0010 2045 0000	0,00	403.000,00	0,00	403.000,00
10	301 0010 2047	0,00	2.472.500,00	0,00	2.472.500,00
10	301 0010 2047 0000	0,00	2.472.500,00	0,00	2.472.500,00
10	301 0010 2052	0,00	38.500,00	0,00	38.500,00
10	301 0010 2052 0000	0,00	38.500,00	0,00	38.500,00
10	301 0010 2116	0,00	1.225.000,00	0,00	1.225.000,00
10	301 0010 2116 0000	0,00	1.225.000,00	0,00	1.225.000,00
10	301 0010 2147	0,00	2.000,00	0,00	2.000,00
10	301 0010 2147 0000	0,00	2.000,00	0,00	2.000,00
10	301 0010 2163	0,00	165.000,00	0,00	165.000,00
10	301 0010 2163 0000	0,00	165.000,00	0,00	165.000,00
10	302	0,00	88.000,00	88.000,00	88.000,00
10	302 0010	0,00	88.000,00	88.000,00	88.000,00
10	302 0010 2059	0,00	25.000,00	25.000,00	25.000,00
10	302 0010 2059 0000	0,00	25.000,00	25.000,00	25.000,00
10	302 0010 2076	0,00	88.000,00	88.000,00	88.000,00
10	301 0010 2076 0000	0,00	88.000,00	88.000,00	88.000,00
10	301 0010 2057	0,00	378.000,00	378.000,00	378.000,00
10	301 0010 2057 0000	0,00	378.000,00	378.000,00	378.000,00
10	301 0010 2078	0,00	214.000,00	214.000,00	214.000,00
10	301 0010 2078 0000	0,00	214.000,00	214.000,00	214.000,00
10	301 0010 2079	0,00	30.000,00	30.000,00	30.000,00
10	301 0010 2079 0000	0,00	30.000,00	30.000,00	30.000,00
10	304	0,00	167.000,00	167.000,00	167.000,00
10	304 0009	0,00	167.000,00	167.000,00	167.000,00
10	304 0009 2048	0,00	167.000,00	167.000,00	167.000,00
10	304 0009 2048 0000	0,00	167.000,00	167.000,00	167.000,00
10	305	0,00	237.000,00	237.000,00	237.000,00
10	305 0009	0,00	237.000,00	237.000,00	237.000,00
10	305 0009 2049	0,00	237.000,00	237.000,00	237.000,00
10	305 0009 2049 0000	0,00	237.000,00	237.000,00	237.000,00
11	Trabalho	0,00	6.000,00	6.000,00	6.000,00
11	333	0,00	6.000,00	6.000,00	6.000,00
11	333 0021	0,00	6.000,00	6.000,00	6.000,00
11	333 0021 2072	0,00	6.000,00	6.000,00	6.000,00
11	333 0021 2072 0000	0,00	6.000,00	6.000,00	6.000,00
11	Empregabilidade	0,00	6.000,00	6.000,00	6.000,00
11	333 0021	0,00	6.000,00	6.000,00	6.000,00
11	333 0021 2072	0,00	6.000,00	6.000,00	6.000,00
11	333 0021 2072 0000	0,00	6.000,00	6.000,00	6.000,00
11	Emprego	0,00	6.000,00	6.000,00	6.000,00
11	333 0021	0,00	6.000,00	6.000,00	6.000,00
11	333 0021 2072	0,00	6.000,00	6.000,00	6.000,00
11	333 0021 2072 0000	0,00	6.000,00	6.000,00	6.000,00
11	Ações de inserção do jovem ao mercado de trabalho	0,00	6.000,00	6.000,00	6.000,00



PREF. MUN. SÃO JOSÉ DO DIVINO

AV. MANOEL DIVINO, 75 - CENTRO - CNPJ:41522111/0001-45

Orçamento Programa - Exercício de 2024

Anexo 07

Page 5

Lei: 311, Data: 06/12/2023

PROGRAMA DE TRABALHO DO GOVERNO DEMONSTRATIVO DE FUNÇÕES, SUBFUNÇÕES E PROGRAMAS POR PROJETOS, ATIVIDADES E OPERAÇÕES ESPECIAIS (Inc II, § 2º, Art 2º)

Código	Especificação	Operação Especial	Projetos	Atividades	Total
11	Trabalho		0,00	6.000,00	6.000,00
11	334	Fomento ao Trabalho	0,00	3.000,00	3.000,00
11	334 0021	GESTÃO E ESTRATÉGIA DE PROFISSIONALIZAÇÃO E EMPREGO	0,00	3.000,00	3.000,00
11	11.334.0021.2029.0000	PROJETOS DE APOIO AO EMPREENDEDORISMO	0,00	3.000,00	3.000,00
12	Educação		1.366.200,00	9.452.250,00	10.818.450,00
12	361	Ensino Fundamental	0,00	7.083.250,00	8.200.450,00
12	361 0012	MELHORIA DA QUALIDADE DA EDUCAÇÃO	1.117.200,00	7.083.250,00	8.200.450,00
12	12.361.0012.1013.0000	ESCOLARES	0,00	70.000,00	70.000,00
12	12.361.0012.1013.0000	CONSTRUÇÃO, REFORMA E AMPLIAÇÃO DE UNIDADES ESCOLARES	115.000,00	0,00	115.000,00
12	12.361.0012.1014.0000	AQUISIÇÃO E/OU INDENIZAÇÃO DE IMÓVEIS ESCOLARES	5.000,00	0,00	5.000,00
12	12.361.0012.1015.0000	AQUISIÇÃO DE VEÍCULOS	92.700,00	0,00	92.700,00
12	12.361.0012.1016.0000	AQUISIÇÃO DE EQUIPAMENTOS E MAT. PERMANENTE	81.500,00	0,00	81.500,00
12	12.361.0012.1040.0000	AQUISIÇÃO DE ÔNIBUS ESCOLARES	30.000,00	0,00	30.000,00
12	12.361.0012.1042.0000	AQUISIÇÃO DE EQUIPAMENTOS E MAT. PERMANENTE	105.000,00	0,00	105.000,00
12	12.361.0012.1043.0000	CONSTRUÇÃO, REFORMA E AMPLIAÇÃO DE UNIDADES ESCOLARES	80.000,00	0,00	80.000,00
12	12.361.0012.1044.0000	AQUISIÇÃO DE EQUIPAMENTOS E MAT. PERMANENTE	2.000,00	0,00	2.000,00
12	12.361.0012.1045.0000	AQUISIÇÃO DE VEÍCULOS	100.000,00	0,00	100.000,00
12	12.361.0012.1077.0000	CONSTRUÇÃO, REFORMA E AMPLIAÇÃO DE OBRAS PÚBLICAS	144.000,00	0,00	144.000,00
12	12.361.0012.1080.0000	CONSTRUÇÃO, AMPLIAÇÃO E REFORMA DO CENTRO DE FORMAÇÃO DE PROFESSORES	210.000,00	0,00	210.000,00
12	12.361.0012.1088.0000	CONSTRUÇÃO, REFORMA E AMPLIAÇÃO DE OBRAS PÚBLICAS	82.000,00	0,00	82.000,00
12	12.361.0012.2020.0000	ENCARGOS E MANUTENÇÃO DO TRANSPORTE ESCOLAR	0,00	274.000,00	274.000,00
12	12.361.0012.2021.0000	ADMINISTRAÇÃO DO ENSINO FUNDAMENTAL	0,00	274.000,00	274.000,00
12	12.361.0012.2022.0000	AQUISIÇÃO DA MERENDA ESCOLAR	0,00	205.000,00	205.000,00
12	12.361.0012.2023.0000	TREINAMENTO E QUALIFICAÇÃO PROFISSIONAL	0,00	21.000,00	21.000,00
12	12.361.0012.2024.0000	MANUTENÇÃO DO PROGRAMA DINHEIRO DIRETO NA ESCOLA-PDDE	0,00	2.500,00	2.500,00
12	12.361.0012.2025.0000	MANUT. DO PROGRAMA QUOTA SALARIO EDUCAÇÃO-OSSE	0,00	86.000,00	86.000,00
12	12.361.0012.2030.0000	MANUT. DOS PROGRAMAS VINCULADOS A EDUCAÇÃO	0,00	37.000,00	37.000,00
12	12.361.0012.2031.0000	MANUTENÇÃO DA REDE DE ENSINO FUNDAMENTAL	0,00	13.000,00	13.000,00
12	12.361.0012.2046.0000	MANUTENÇÃO ADMINISTRATIVA DO ENSINO ESPECIAL	0,00	36.000,00	36.000,00
12	12.361.0012.2052.0000	ENCARGOS COM EDUCAÇÃO DE JOVENS E ADULTOS	0,00	9.750,00	9.750,00
12	12.361.0012.2089.0000	ENCARGOS COM REMUNERAÇÃO DOS PROFISSIONAIS EDUC. BÁSICA- ENSINO FUNDAMENTAL	0,00	4.103.000,00	4.103.000,00
12	12.361.0012.2091.0000	ENCARGOS COM REMUNERAÇÃO DOS PROFISSIONAIS EDUC. BÁSICA- EJA	0,00	21.000,00	21.000,00
12	12.361.0012.2092.0000	MANUTENÇÃO ADMINISTRATIVA DO ENSINO FUNDAMENTAL	0,00	900.000,00	900.000,00
12	12.361.0012.2094.0000	MANUTENÇÃO ADMINISTRATIVA DO EJA	0,00	21.000,00	21.000,00
12	12.361.0012.2095.0000	TREINAMENTO E QUALIFICAÇÃO DE PESSOAL	0,00	8.000,00	8.000,00
12	12.361.0012.2096.0000	ENCARGOS COM REMUNERAÇÃO DE PROFISSIONAIS DA EDUC. BÁSICA- EDUC. ESPECIAL	0,00	18.000,00	18.000,00
12	12.361.0012.2104.0000	APOIO E INCENTIVO A PROJETOS EDUCACIONAIS	0,00	5.500,00	5.500,00
12	12.361.0012.2148.0000	ENCARGOS COM FUNDEF	0,00	8.000,00	8.000,00
12	Educação Infantil		249.000,00	2.369.000,00	2.618.000,00





**PREF. MUN. SÃO JOSÉ DO DIVINO**

AV. MANOEL DIVINO, 75 - CENTRO - CNPJ:41522111/0001-45

Orçamento Programa - Exercício de 2024

Anexo 07

Page 8

Lei: 311, Data: 06/12/2023

**PROGRAMA DE TRABALHO DO GOVERNO  
DEMONSTRATIVO DE FUNÇÕES, SUBFUNÇÕES E PROGRAMAS  
POR PROJETOS, ATIVIDADES E OPERAÇÕES ESPECIAIS  
(Inc. II, § 2º, Art. 2º)**

Código	Especificação	Operação Especial	Projetos	Atividades	Total
17	Saneamento	0,00	178.000,00	0,00	178.000,00
17	512 Saneamento Básico Urbano	0,00	39.000,00	0,00	39.000,00
17	512 0014 SANEAMENTO BÁSICO URBANO E RURAL	0,00	39.000,00	0,00	39.000,00
17.512.0014.1056.0000	CONSTRUÇÃO DA REDE DE ESGOTAMENTO SANITÁRIO	0,00	21.000,00	0,00	21.000,00
17.512.0014.1063.0000	CONSTRUÇÃO E AMPLIAÇÃO DO ATERRO SANITÁRIO	0,00	18.000,00	0,00	18.000,00
18	Gestão Ambiental	0,00	11.000,00	29.750,00	40.750,00
18	541 Preservação e Conservação Ambiental	0,00	0,00	17.000,00	17.000,00
18	541 0011 PRESERVAÇÃO E CONSERVAÇÃO AMBIENTAL	0,00	0,00	17.000,00	17.000,00
18.541.0011.2010.0000	ENCARGOS COM AÇÕES DO PLANO DE RES. SOL. E SANEAMENTO BÁSICO	0,00	0,00	7.500,00	7.500,00
18.541.0011.2073.0000	AÇÕES DE PRESERV. DE NASCENTES, MANANCIAS, MATAS CILIARES E AREAS DEGRADADAS	0,00	0,00	3.000,00	3.000,00
18.541.0011.2077.0000	AÇÕES DE COMBATE A INCÊNDIOS E QUEIMADAS	0,00	0,00	4.000,00	4.000,00
18.541.0011.2142.0000	AÇÕES DE PRESERVAÇÃO E CONSERVAÇÃO DO MEIO AMBIENTE	0,00	0,00	2.500,00	2.500,00
18	542 Controle Ambiental	0,00	2.000,00	12.750,00	14.750,00
18	542 0011 PRESERVAÇÃO E CONSERVAÇÃO AMBIENTAL	0,00	2.000,00	12.750,00	14.750,00
18.542.0011.1046.0000	AQUISIÇÃO DE VEÍCULOS	0,00	2.000,00	0,00	2.000,00
18.542.0011.2012.0000	MANUTENÇÃO E OPERACIONALIZAÇÃO DA SECRETARIA	0,00	0,00	12.750,00	12.750,00
18	544 Recursos Hídricos	0,00	9.000,00	0,00	9.000,00
18	544 0011 PRESERVAÇÃO E CONSERVAÇÃO AMBIENTAL	0,00	9.000,00	0,00	9.000,00
18.544.0011.1021.0000	IMPLANTAÇÃO E AMPL. DO PLANO DE RESÍDUOS SÓLIDOS	0,00	9.000,00	0,00	9.000,00
20	Agricultura	0,00	945.400,00	212.500,00	1.157.900,00
20	605 Abastecimento	0,00	917.400,00	208.500,00	1.125.900,00
20	605 0013 EXTENSÃO E APOIO DA AGRICULTURA	0,00	917.400,00	208.500,00	1.125.900,00
20.605.0013.1035.0000	CONSTRUÇÃO, REFORMA E AMPL. DE MERCADOS, FEIRAS E MATADOURO	0,00	15.000,00	0,00	15.000,00
20.605.0013.1089.0000	PERFURAR E EQUIPAR POÇOS TUBULARES E CACIMBÃO	0,00	30.000,00	0,00	30.000,00
20.605.0013.1081.0000	CONSTRUÇÃO, AMPLIAÇÃO E REFORMA DO MERCADO DO PRODUTOR	0,00	872.400,00	0,00	872.400,00
20.605.0013.2080.0000	PROGRAMA DE DISTRIBUIÇÃO DE SEMENTES	0,00	0,00	1.500,00	1.500,00
20.605.0013.2084.0000	MANUTENÇÃO E INCENTIVO DA PRODUÇÃO NO MUNICÍPIO	0,00	0,00	9.500,00	9.500,00
20.605.0013.2085.0000	APOIO E MANUTENÇÃO DA SECRETARIA DE AGRICULTURA E ABASTECIMENTO	0,00	0,00	163.500,00	163.500,00
20.605.0013.2099.0000	MANUTENÇÃO DE MERCADO, FEIRAS E MATADOURO PÚBLICO	0,00	0,00	3.000,00	3.000,00
20.605.0013.2145.0000	MANUT. E INCENTIVO A PRODUÇÃO E COMERC. DE LEITE	0,00	0,00	31.000,00	31.000,00
20	606 Extensão Rural	0,00	22.000,00	0,00	22.000,00
20	606 0013 EXTENSÃO E APOIO DA AGRICULTURA	0,00	22.000,00	0,00	22.000,00
20.606.0013.1036.0000	AQUISIÇÃO DE TRATOR E IMPLEMENTOS AGRÍCOLAS	0,00	15.000,00	0,00	15.000,00
20.606.0013.1068.0000	AMPLIAÇÃO E FORTALECIMENTO DA PISCICULTURA	0,00	7.000,00	0,00	7.000,00

**PREF. MUN. SÃO JOSÉ DO DIVINO**

AV. MANOEL DIVINO, 75 - CENTRO - CNPJ:41522111/0001-45

Orçamento Programa - Exercício de 2024

Anexo 07

Page 9

Lei: 311, Data: 06/12/2023

**PROGRAMA DE TRABALHO DO GOVERNO  
DEMONSTRATIVO DE FUNÇÕES, SUBFUNÇÕES E PROGRAMAS  
POR PROJETOS, ATIVIDADES E OPERAÇÕES ESPECIAIS  
(Inc. II, § 2º, Art. 2º)**

Código	Especificação	Operação Especial	Projetos	Atividades	Total
20	Agricultura	0,00	945.400,00	212.500,00	1.157.900,00
20	607 Irrigação	0,00	6.000,00	0,00	6.000,00
20	607 0013 EXTENSÃO E APOIO DA AGRICULTURA	0,00	6.000,00	0,00	6.000,00
20.607.0013.1070.0000	IMPLANTAÇÃO E FORTALECIMENTO DE PROJETOS DE IRRIGAÇÃO	0,00	6.000,00	0,00	6.000,00
20	609 DEFESA AGROPECUÁRIA	0,00	0,00	4.000,00	4.000,00
20	609 0013 EXTENSÃO E APOIO DA AGRICULTURA	0,00	0,00	4.000,00	4.000,00
20.609.0013.2083.0000	MANUTENÇÃO DE SETOR DE CORREIÇÃO	0,00	0,00	4.000,00	4.000,00
23	Comércio e Serviços	0,00	0,00	6.000,00	6.000,00
23	691 Promoção Comercial	0,00	0,00	3.000,00	3.000,00
23	691 0021 GESTÃO E ESTRATÉGIA DE PROFISSIONALIZAÇÃO E EMPREGO	0,00	0,00	3.000,00	3.000,00
23.691.0021.2051.0000	PROMOÇÃO E AÇÕES DE DESENVOLVIMENTO ECONOMICO	0,00	0,00	3.000,00	3.000,00
23	695 Turismo	0,00	0,00	3.000,00	3.000,00
23	695 0016 FOMENTO AO TURISMO DE LAZER, EVENTOS E NEGÓCIOS	0,00	0,00	3.000,00	3.000,00
23.695.0016.2071.0000	FOMENTO AS ATIVIDADES TURISTICAS DO MUNICIPIO	0,00	0,00	3.000,00	3.000,00
25	Energia	0,00	524.000,00	240.000,00	764.000,00
25	751 Conservação de Energia	0,00	42.000,00	240.000,00	282.000,00
25	751 0019 PLANEJAMENTO URBANO E RURAL	0,00	42.000,00	240.000,00	282.000,00
25.751.0019.1027.0000	IMPLANTAÇÃO E AMPL. DA REDE DE ILUMINAÇÃO PÚBLICA	0,00	42.000,00	0,00	42.000,00
25.751.0019.2015.0000	MANUTENÇÃO DOS SERVIÇOS DE ENERGIA ELÉTRICA	0,00	0,00	80.500,00	80.500,00
25.751.0019.2069.0000	ENCARGOS COM SERVIÇOS DE ILUMINAÇÃO PÚBLICA	0,00	0,00	159.500,00	159.500,00
25	752 Energia Elétrica	0,00	482.000,00	0,00	482.000,00
25	752 0022 MELHORIA DA REDE DE DISTR. DA REDE DE ENERGIA ELÉTRICA	0,00	482.000,00	0,00	482.000,00
25.752.0022.1083.0000	CONST. DO SISTEMA DE ENERGIA FOTOVOLTAICA	0,00	482.000,00	0,00	482.000,00
26	Transporte	0,00	170.000,00	555.000,00	725.000,00
26	782 Transporte Rodoviário	0,00	154.000,00	555.000,00	709.000,00
26	782 0020 GESTÃO DO SISTEMA VIÁRIO MUNICIPAL	0,00	154.000,00	555.000,00	709.000,00
26.782.0020.1028.0000	CONSTRUÇÃO E RECUP. DE ESTRADAS VICINAIS	0,00	42.000,00	0,00	42.000,00
26.782.0020.1051.0000	CONSTRUÇÃO DE PASSAGENS MOLHADAS	0,00	67.000,00	0,00	67.000,00
26.782.0020.1052.0000	AQUISIÇÃO DE MAQUINAS PESADAS	0,00	15.000,00	0,00	15.000,00
26.782.0020.1053.0000	AQUISIÇÃO DE CAMINHÕES	0,00	15.000,00	0,00	15.000,00
26.782.0020.1055.0000	AQUISIÇÃO E INSTALAÇÃO DE PLACAS DE SINALIZAÇÃO	0,00	15.000,00	0,00	15.000,00
26.782.0020.2041.0000	MANUTENÇÃO E CONSERVAÇÃO DE ESTRADAS VICINAIS	0,00	0,00	555.000,00	555.000,00
26	785 Transporte Especiais	0,00	16.000,00	0,00	16.000,00

**PREF. MUN. SÃO JOSÉ DO DIVINO**

AV. MANOEL DIVINO, 75 - CENTRO - CNPJ:41522111/0001-45

Orçamento Programa - Exercício de 2024

Anexo 07

Page 10

Lei: 311, Data: 06/12/2023

**PROGRAMA DE TRABALHO DO GOVERNO  
DEMONSTRATIVO DE FUNÇÕES, SUBFUNÇÕES E PROGRAMAS  
POR PROJETOS, ATIVIDADES E OPERAÇÕES ESPECIAIS  
(Inc. II, § 2º, Art. 2º)**

Código	Especificação	Operação Especial	Projetos	Atividades	Total
26	Transporte	0,00	170.000,00	555.000,00	725.000,00
26	785 Transporte Especiais	0,00	16.000,00	0,00	16.000,00
26	785 0019 PLANEJAMENTO URBANO E RURAL	0,00	16.000,00	0,00	16.000,00
26.785.0019.1038.0000	CONSTRUÇÃO DE CICLOVIAS	0,00	16.000,00	0,00	16.000,00
27	Desporto e Lazer	0,00	273.000,00	95.500,00	368.500,00
27	811 Desporto de Rendimento	0,00	108.000,00	0,00	108.000,00
27	811 0007 PROMOÇÃO DO ESPORTE E LAZER	0,00	108.000,00	0,00	108.000,00
27.811.0007.1037.0000	CONSTRUÇÃO, REFORMA E AMPL. DE GINÁSIOS POLIESPORTIVOS	0,00	108.000,00	0,00	108.000,00
27	812 Desporto Comunitário	0,00	165.000,00	95.500,00	260.500,00
27	812 0007 PROMOÇÃO DO ESPORTE E LAZER	0,00	165.000,00	95.500,00	260.500,00
27.812.0007.1039.0000	CONSTRUIR E EQUIPAR ACADEMIAS PÚBLICAS	0,00	30.000,00	0,00	30.000,00
27.812.0007.1058.0000	CONSTRUÇÃO DE QUADRAS ESPORTIVAS	0,00	35.000,00	0,00	35.000,00
27.812.0007.1059.0000	CONSTRUÇÃO, REFORMA E AMPLIAÇÃO DE CAMPO DE FUTEBOL	0,00	40.000,00	0,00	40.000,00
27.812.0007.1060.0000	AQUISIÇÃO DE EQUIPAMENTOS E MAT. PERMANENTE	0,00	20.000,00	0,00	20.000,00
27.812.0007.1065.0000	CONSTRUÇÃO DO ESTÁDIO MUNICIPAL	0,00	40.000,00	0,00	40.000,00
27.812.0007.2111.0000	MANUTENÇÃO E COORDENAÇÃO DA SECRETARIA	0,00	0,00	95.500,00	95.500,00
28	Encargos Especiais	0,00	0,00	233.300,00	233.300,00
28	846 Outros Encargos Especiais	0,00	0,00	233.300,00	233.300,00
28	846 0006 GESTÃO DE ARRECAÇÃO E FINANÇAS	0,00	0,00	233.300,00	233.300,00
28.846.0006.2016.0000	ENCARGOS COM A DIVIDA FUNDADA INTERNA	0,00	0,00	68.000,00	68.000,00
28.846.0006.2018.0000	ENCARGOS COM PASEP	0,00	0,00	165.300,00	165.300,00
99	Reserva de Contingência	100.000,00	0,00	0,00	100.000,00
99	999 Reserva de Contingência	100.000,00	0,00	0,00	100.000,00
99	999 9999 RESERVA DE CONTINGENCIA	100.000,00	0,00	0,00	100.000,00
99.999.9999.9999.0000	RESERVA DE CONTINGENCIA	100.000,00	0,00	0,00	100.000,00
TOTAL		100.000,00	6.057.200,00	25.052.800,00	31.210.000,00



**PREF. MUN. SÃO JOSÉ DO DIVINO**

AV. MANOEL DIVINO, 75 - CENTRO - CNPJ:41522111/0001-45

Orçamento Programa - Exercício de 2024

Anexo 07

Page 11

Lei: 311, Data: 06/12/2023

**PROGRAMA DE TRABALHO DO GOVERNO  
DEMONSTRATIVO DE FUNÇÕES, SUBFUNÇÕES E PROGRAMAS  
POR PROJETOS, ATIVIDADES E OPERAÇÕES ESPECIAIS**  
(Inc. II, § 2º, Art. 2º)

Código	Especificação	Operação Especial	Projetos	Atividades	Total
		FRANCISCO DE ASSIS CARVALHO CERQUEIRA 83992965391			
		FRANCISCO DE ASSIS C. CERQUEIRA PREFEITO MUNICIPAL 839.920.653-91			



**PREF. MUN. SÃO JOSÉ DO DIVINO**

AV. MANOEL DIVINO, 75 - CENTRO - CNPJ.41522111/0001-45

Orçamento Programa - Exercício de 2024

Page 2

**QUADRO AUXILIAR DE DETALHAMENTO DA DESPESA**

Lei: 311, Data: 06/12/2023

PODER 02 PODER EXECUTIVO  
ORGÃO 01 GABINETE DO PREFEITO  
UNIDADE 00 GABINETE DO PREFEITO

Aplicacao Programada	Proj/Ativ	Finalidade	Categoria	Detalhada	TotalGrupo	Total Categ.	Total Func.
F.R. - C.A.							
MANUTENÇÃO DA ASSESSORIA JURÍDICA	04.122.0002.2105.0000						3.000,00
3 DESPESAS CORREN'						3.000,00	
3 OUTRAS DESPESAS CORRENTES					3.000,00		
SERVIÇOS DE CONSULTORIA		1.500.00.999.000	3.3.90.35.00	1.000,00			
OUTROS SERVIÇOS DE TERCEIROS - PESSOA FÍSICA		1.500.00.999.000	3.3.90.36.00	1.000,00			
OUTROS SERVIÇOS DE TERCEIROS - PESSOA JURÍDICA		1.500.00.999.000	3.3.90.39.00	1.000,00			
AQUISIÇÃO DE VEÍCULO	04.122.0003.1003.0000						15.000,00
4 DESPESAS DE CAPIT						15.000,00	
4 INVESTIMENTOS					15.000,00		
EQUIPAMENTOS E MATERIAL PERMANENTE		1.500.00.999.000	4.4.90.52.00	5.000,00			
EQUIPAMENTOS E MATERIAL PERMANENTE		1.755.06.999.000	4.4.90.52.00	10.000,00			
AQUISIÇÃO DE EQUIPAMENTOS E MAT. PERMANENTE	04.122.0003.1004.0000						2.000,00
4 DESPESAS DE CAPIT						2.000,00	
4 INVESTIMENTOS					2.000,00		
EQUIPAMENTOS E MATERIAL PERMANENTE		1.500.00.999.000	4.4.90.52.00	2.000,00			
FUNC. E MANUT. DO GABINETE DO PREFEITO	04.122.0003.2003.0000						534.937,75
3 DESPESAS CORREN'						534.937,75	
1 PESSOAL E ENCARGOS SOCIAIS					301.000,00		
VENCIMENTOS E VANTAGENS FIXAS - PESSOAL CIVIL		1.500.00.999.000	3.1.90.11.00	300.000,00			
OBRIGAÇÕES PATRONAIS		1.500.00.999.000	3.1.90.13.00	500,00			
OUTRAS DESPESAS VARIÁVEIS - PESSOAL CIVIL		1.500.00.999.000	3.1.90.16.00	500,00			
3 OUTRAS DESPESAS CORRENTES					233.937,75		
DIÁRIAS - CIVIL		1.500.00.999.000	3.3.90.14.00	25.000,00			
MATERIAL DE CONSUMO		1.500.00.999.000	3.3.90.30.00	131.737,75			
PASSAGENS E DESPESAS COM LOCOMOÇÃO		1.500.00.999.000	3.3.90.33.00	6.000,00			
OUTROS SERVIÇOS DE TERCEIROS - PESSOA FÍSICA		1.500.00.999.000	3.3.90.36.00	1.000,00			
OUTROS SERVIÇOS DE TERCEIROS - PESSOA JURÍDICA		1.500.00.999.000	3.3.90.39.00	70.000,00			
DESPESAS DE EXERCÍCIOS ANTERIORES		1.500.00.999.000	3.3.90.92.00	200,00			
CONTRIBUIÇÃO A ENTIDADES E SUBVENÇÕES SOCIAIS	04.122.0003.2004.0000						1.500,00
3 DESPESAS CORREN'						1.500,00	
3 OUTRAS DESPESAS CORRENTES					1.500,00		
CONTRIBUIÇÕES		1.500.00.999.000	3.3.50.41.00	1.000,00			
DESPESAS DE EXERCÍCIOS ANTERIORES		1.500.00.999.000	3.3.90.92.00	500,00			
ADMINISTRAÇÃO DA JUNTA DE SERVIÇO MILITAR	04.122.0003.2009.0000						2.000,00
3 DESPESAS CORREN'						1.500,00	
3 OUTRAS DESPESAS CORRENTES					1.500,00		
DIÁRIAS - CIVIL		1.500.00.999.000	3.3.90.14.00	500,00			
MATERIAL DE CONSUMO		1.500.00.999.000	3.3.90.30.00	500,00			
OUTROS SERVIÇOS DE TERCEIROS - PESSOA FÍSICA		1.500.00.999.000	3.3.90.36.00	500,00			
4 DESPESAS DE CAPIT						500,00	
4 INVESTIMENTOS					500,00		
EQUIPAMENTOS E MATERIAL PERMANENTE		1.500.00.999.000	4.4.90.52.00	500,00			



**PREF. MUN. SÃO JOSÉ DO DIVINO**

AV. MANOEL DIVINO, 75 - CENTRO - CNPJ.41522111/0001-45

Orçamento Programa - Exercício de 2024

Page 4

**QUADRO AUXILIAR DE DETALHAMENTO DA DESPESA**

Lei: 311, Data: 06/12/2023

PODER	02	PODER EXECUTIVO
ORGÃO	02	SECRETARIA MUN. DE PLANEJAMENTO, ADMINISTRAÇÃO E FINANÇAS
UNIDADE	00	SECRETARIA MUN. DE PLANEJAMENTO, ADMINISTRAÇÃO E FINANÇAS

Aplicacao Programada	Proj/Ativ	Finalidade	Categoria	Detalhada	TotalGrupo	Total Categ.	Total Func.
F.R. - C.A.							
MANUTENÇÃO DO SETOR CONTABIL	04.121.0006.2007.0000						15.500,00
3 DESPESAS CORRENTE						15.500,00	
3 OUTRAS DESPESAS CORRENTES					15.500,00		
CONTRATAÇÃO POR TEMPO DETERMINADO		1.500.00.999.000	3.3.90.04.00	500,00			
MATERIAL DE CONSUMO		1.500.00.999.000	3.3.90.30.00	500,00			
SERVIÇOS DE CONSULTORIA		1.500.00.999.000	3.3.90.35.00	500,00			
OUTROS SERVIÇOS DE TERCEIROS - PESSOA FÍSICA		1.500.00.999.000	3.3.90.36.00	2.000,00			
OUTROS SERVIÇOS DE TERCEIROS - PESSOA JURÍDICA		1.500.00.999.000	3.3.90.39.00	12.000,00			
AQUISIÇÃO DE VEICULOS	04.122.0004.1005.0000						24.000,00
4 DESPESAS DE CAPIT						24.000,00	
4 INVESTIMENTOS					24.000,00		
EQUIPAMENTOS E MATERIAL PERMANENTE		1.500.00.999.000	4.4.90.52.00	1.000,00			
EQUIPAMENTOS E MATERIAL PERMANENTE		1.700.06.999.000	4.4.90.52.00	5.000,00			
EQUIPAMENTOS E MATERIAL PERMANENTE		1.755.06.999.000	4.4.90.52.00	18.000,00			
AQUISIÇÃO DE EQUIPAMENTOS E MAT. PERMANENTE	04.122.0004.1006.0000						30.000,00
4 DESPESAS DE CAPIT						30.000,00	
4 INVESTIMENTOS					30.000,00		
EQUIPAMENTOS E MATERIAL PERMANENTE		1.500.00.999.000	4.4.90.52.00	30.000,00			
MANUTENÇÃO E ADMINISTRAÇÃO DA SECRETARIA	04.122.0004.2005.0000						3.215.014,00
3 DESPESAS CORRENTE						3.215.014,00	
1 PESSOAL E ENCARGOS SOCIAIS					688.250,00		
VENCIMENTOS E VANTAGENS FIXAS - PESSOAL CIVIL		1.500.00.999.000	3.1.90.11.00	460.000,00			
OBRIGAÇÕES PATRONAIS		1.500.00.999.000	3.1.90.13.00	210.000,00			
OBRIGAÇÕES PATRONAIS		1.720.06.999.000	3.1.90.13.00	5.000,00			
OBRIGAÇÕES PATRONAIS		1.721.06.999.000	3.1.90.13.00	8.000,00			
OUTRAS DESPESAS VARIÁVEIS - PESSOAL CIVIL		1.500.00.999.000	3.1.90.16.00	250,00			
INDENIZAÇÕES E RESTITUIÇÕES TRABALHISTAS		1.500.00.999.000	3.1.90.94.00	5.000,00			
3 OUTRAS DESPESAS CORRENTES					2.528.764,00		
DIÁRIAS - CIVIL		1.500.00.999.000	3.3.90.14.00	2.000,00			
MATERIAL DE CONSUMO		1.500.00.999.000	3.3.90.30.00	326.364,00			
PASSAGENS E DESPESAS COM LOCOMOÇÃO		1.500.00.999.000	3.3.90.33.00	500,00			
OUTROS SERVIÇOS DE TERCEIROS - PESSOA FÍSICA		1.500.00.999.000	3.3.90.36.00	90.000,00			
OUTROS SERVIÇOS DE TERCEIROS - PESSOA JURÍDICA		1.500.00.999.000	3.3.90.39.00	2.091.400,00			
SERVIÇOS DE TECNOLOGIA DA INFORMAÇÃO E COMUNICAÇÃO		1.500.00.999.000	3.3.90.40.00	8.000,00			
DESPESAS DE EXERCÍCIOS ANTERIORES		1.500.00.999.000	3.3.90.92.00	500,00			
INDENIZAÇÕES E RESTITUIÇÕES		1.700.06.999.000	3.3.90.93.00	8.000,00			
ENCARGOS COM REALIZAÇÃO DE CONCURSO PÚBLICO	04.122.0004.2014.0000						10.000,00
3 DESPESAS CORRENTE						10.000,00	
3 OUTRAS DESPESAS CORRENTES					10.000,00		
MATERIAL DE CONSUMO		1.500.00.999.000	3.3.90.30.00	1.000,00			
OUTROS SERVIÇOS DE TERCEIROS - PESSOA FÍSICA		1.500.00.999.000	3.3.90.36.00	3.000,00			
OUTROS SERVIÇOS DE TERCEIROS - PESSOA JURÍDICA		1.500.00.999.000	3.3.90.39.00	6.000,00			
INDENIZAÇÕES ADMINISTRATIVAS E SENTENÇAS	04.122.0004.2070.0000						40.000,00

**PREF. MUN. SÃO JOSÉ DO DIVINO**

AV. MANOEL DIVINO, 75 - CENTRO - CNPJ.41522111/0001-45

Orçamento Programa - Exercício de 2024

Page 5

**QUADRO AUXILIAR DE DETALHAMENTO DA DESPESA**

Lei: 311, Data: 06/12/2023

PODER	02	PODER EXECUTIVO
ORGÃO	02	SECRETARIA MUN. DE PLANEJAMENTO, ADMINISTRAÇÃO E FINANÇAS
UNIDADE	00	SECRETARIA MUN. DE PLANEJAMENTO, ADMINISTRAÇÃO E FINANÇAS

Aplicação Programada	Proj/Ativ	Finalidade	Categoria	Detalhada	Total Grupo	Total Categ.	Total Func.
JUDICIAIS							
3	1	DESPESAS CORRENTE				40.000,00	
		PESSOAL E ENCARGOS SOCIAIS					
		SENTENÇAS JUDICIAIS	1.500.00.999.000	3.1.90.91.00	40.000,00		
ENCARGOS COM DEPARTAMENTO DE RECURSOS HUMANOS							
04.122.0004.2098.0000							6.000,00
3	3	DESPESAS CORRENTE				6.000,00	
		OUTRAS DESPESAS CORRENTES					
		DIÁRIAS - CIVIL	1.500.00.999.000	3.3.90.14.00	3.000,00		
		MATERIAL DE CONSUMO	1.500.00.999.000	3.3.90.30.00	1.000,00		
		OUTROS SERVIÇOS DE TERCEIROS - PESSOA FÍSICA	1.500.00.999.000	3.3.90.36.00	1.000,00		
		OUTROS SERVIÇOS DE TERCEIROS - PESSOA JURÍDICA	1.500.00.999.000	3.3.90.39.00	1.000,00		
MANUTENÇÃO E ADMINISTRAÇÃO DO SETOR FINANCEIRO							
04.123.0006.2011.0000							308.500,00
3	1	DESPESAS CORRENTE				303.500,00	
		PESSOAL E ENCARGOS SOCIAIS					
		VENCIMENTOS E VANTAGENS FIXAS - PESSOAL CIVIL	1.500.00.999.000	3.1.90.11.00	290.000,00		
		OBRIGAÇÕES PATRONAIS	1.500.00.999.000	3.1.90.13.00	1.000,00		
		OUTRAS DESPESAS VARIÁVEIS - PESSOAL CIVIL	1.500.00.999.000	3.1.90.16.00	500,00		
3	3	OUTRAS DESPESAS CORRENTES				12.000,00	
		CONTRATAÇÃO POR TEMPO DETERMINADO	1.500.00.999.000	3.3.90.04.00	1.000,00		
		DIÁRIAS - CIVIL	1.500.00.999.000	3.3.90.14.00	1.000,00		
		MATERIAL DE CONSUMO	1.500.00.999.000	3.3.90.30.00	2.000,00		
		PASSAGENS E DESPESAS COM LOCOMOÇÃO	1.500.00.999.000	3.3.90.33.00	1.000,00		
		SERVIÇOS DE CONSULTORIA	1.754.06.999.000	3.3.90.35.00	1.000,00		
		OUTROS SERVIÇOS DE TERCEIROS - PESSOA FÍSICA	1.500.00.999.000	3.3.90.36.00	1.000,00		
		OUTROS SERVIÇOS DE TERCEIROS - PESSOA JURÍDICA	1.500.00.999.000	3.3.90.39.00	3.000,00		
		OUTROS SERVIÇOS DE TERCEIROS - PESSOA JURÍDICA	1.754.06.999.000	3.3.90.39.00	1.000,00		
		DESPESAS DE EXERCÍCIOS ANTERIORES	1.500.00.999.000	3.3.90.92.00	500,00		
		INDENIZAÇÕES E RESTITUIÇÕES	1.500.00.999.000	3.3.90.93.00	500,00		
4	4	DESPESAS DE CAPITAL				5.000,00	
		INVESTIMENTOS					
		EQUIPAMENTOS E MATERIAL PERMANENTE	1.500.00.999.000	4.4.90.52.00	5.000,00		
MANUT. DA CENTRAL MUNICIPAL DE LICITAÇÕES							
04.125.0005.2088.0000							7.000,00
3	3	DESPESAS CORRENTE				4.000,00	
		OUTRAS DESPESAS CORRENTES					
		DIÁRIAS - CIVIL	1.500.00.999.000	3.3.90.14.00	1.000,00		
		MATERIAL DE CONSUMO	1.500.00.999.000	3.3.90.30.00	1.000,00		
		OUTROS SERVIÇOS DE TERCEIROS - PESSOA FÍSICA	1.500.00.999.000	3.3.90.36.00	1.000,00		
		OUTROS SERVIÇOS DE TERCEIROS - PESSOA JURÍDICA	1.500.00.999.000	3.3.90.39.00	1.000,00		
4	4	DESPESAS DE CAPITAL				3.000,00	
		INVESTIMENTOS					
		EQUIPAMENTOS E MATERIAL PERMANENTE	1.500.00.999.000	4.4.90.52.00	3.000,00		
MANUTENÇÃO, TREINAMENTO E CAPACITAÇÃO DE PESSOAL							
04.128.0004.2008.0000							4.000,00
3	3	DESPESAS CORRENTE				4.000,00	

**PREF. MUN. SÃO JOSÉ DO DIVINO**

AV. MANOEL DIVINO, 75 - CENTRO - CNPJ:41522111/0001-45

Orçamento Programa - Exercício de 2024

Page 6

**QUADRO AUXILIAR DE DETALHAMENTO DA DESPESA**

Lei: 311, Data: 06/12/2023

PODER	02	PODER EXECUTIVO
ORGÃO	02	SECRETARIA MUN. DE PLANEJAMENTO, ADMINISTRAÇÃO E FINANÇAS
UNIDADE	00	SECRETARIA MUN. DE PLANEJAMENTO, ADMINISTRAÇÃO E FINANÇAS

Aplicação Programada	Proj/Ativ	Finalidade	Categoria	Detalhada	TotalGrupo	Total Categ.	Total Func.
F.R. - C.A.							
MANUTENÇÃO, TREINAMENTO E CAPACITAÇÃO DE PESSOAL	04.128.0004.2008.0000						4.000,00
3	DESPESAS CORRENTE					4.000,00	
3	OUTRAS DESPESAS CORRENTES				4.000,00		
	MATERIAL DE CONSUMO	1.500.00.999.000	3.3.90.30.00	1.000,00			
	OUTROS SERVIÇOS DE TERCEIROS - PESSOA FÍSICA	1.500.00.999.000	3.3.90.36.00	1.000,00			
	OUTROS SERVIÇOS DE TERCEIROS - PESSOA JURÍDICA	1.500.00.999.000	3.3.90.39.00	2.000,00			
ENCARGOS COM ASSINATURA DE REVISTAS, JORNAIS E INFORMATIVOS	04.131.0004.2013.0000						20.000,00
3	DESPESAS CORRENTE					20.000,00	
3	OUTRAS DESPESAS CORRENTES				20.000,00		
	OUTROS SERVIÇOS DE TERCEIROS - PESSOA JURÍDICA	1.500.00.999.000	3.3.90.39.00	20.000,00			
ENCARGOS COM A DÍVIDA FUNDADA INTERNA	28.846.0006.2016.0000						68.000,00
3	DESPESAS CORRENTE					3.000,00	
2	JUROS E ENCARGOS DA DÍVIDA				3.000,00		
	JUROS SOBRE A DÍVIDA POR CONTRATO	1.500.00.999.000	3.2.90.21.00	1.000,00			
	OUTROS ENCARGOS SOBRE A DÍVIDA POR CONTRATO	1.500.00.999.000	3.2.90.22.00	1.000,00			
	ENCARGOS SOBRE OPERAÇÕES DE CRÉDITO POR ANTECIPAÇÃO	1.500.00.999.000	3.2.90.25.00	1.000,00			
4	DESPESAS DE CAPITAL					65.000,00	
6	AMORTIZAÇÃO DA DÍVIDA				65.000,00		
	PRINCIPAL DA DÍVIDA CONTRATUAL RESGATADO	1.500.00.999.000	4.6.90.71.00	65.000,00			
ENCARGOS COM PASEP	28.846.0006.2018.0000						165.300,00
3	DESPESAS CORRENTE					165.300,00	
3	OUTRAS DESPESAS CORRENTES				165.300,00		
	OBRIGAÇÕES TRIBUTÁRIAS E CONTRIBUTIVAS	1.500.00.999.000	3.3.90.47.00	160.000,00			
	OBRIGAÇÕES TRIBUTÁRIAS E CONTRIBUTIVAS	1.708.06.999.000	3.3.90.47.00	250,00			
	OBRIGAÇÕES TRIBUTÁRIAS E CONTRIBUTIVAS	1.709.08.999.000	3.3.90.47.00	250,00			
	OBRIGAÇÕES TRIBUTÁRIAS E CONTRIBUTIVAS	1.720.06.999.000	3.3.90.47.00	2.000,00			
	OBRIGAÇÕES TRIBUTÁRIAS E CONTRIBUTIVAS	1.721.06.999.000	3.3.90.47.00	2.000,00			
	OBRIGAÇÕES TRIBUTÁRIAS E CONTRIBUTIVAS	1.750.06.999.000	3.3.90.47.00	500,00			
	DESPESAS DE EXERCÍCIOS ANTERIORES	1.500.00.999.000	3.3.90.92.00	300,00			
TOTAL							3.913.314,00

**PREF. MUN. SÃO JOSÉ DO DIVINO**

AV. MANOEL DIVINO, 75 - CENTRO - CNPJ:41522111/0001-45

Orçamento Programa - Exercício de 2024

Page 7

**QUADRO AUXILIAR DE DETALHAMENTO DA DESPESA**

Lei: 311, Data: 06/12/2023

PODER 02 PODER EXECUTIVO  
ORGÃO 03 SECRETARIA MUNICIPAL DE EDUCAÇÃO  
UNIDADE 01 SECRETARIA MUNICIPAL DE EDUCACAO

Aplicacao Programada	Proj/Ativ	Finalidade	Categoria	Detalhada	TotalGrupo	Total Categ.	Total Func.
FR - CA							
CONSTRUÇÃO, AMPLIAÇÃO E REFORMA DE QUADRAS ESCOLARES	12.361.0012.1007.0000						70.000,00
4 DESPESAS DE CAPIT						70.000,00	
4 INVESTIMENTOS					70.000,00		
OBRAS E INSTALAÇÕES		1.500.00.200.000	4.4.90.51.00	30.000,00			
OBRAS E INSTALAÇÕES		1.569.02.999.000	4.4.90.51.00	15.000,00			
OBRAS E INSTALAÇÕES		1.570.02.999.000	4.4.90.51.00	15.000,00			
OBRAS E INSTALAÇÕES		1.571.02.999.000	4.4.90.51.00	10.000,00			
CONSTRUÇÃO, REFORMA E AMPLIAÇÃO DE UNIDADES ESCOLARES	12.361.0012.1013.0000						115.000,00
4 DESPESAS DE CAPIT						115.000,00	
4 INVESTIMENTOS					115.000,00		
OBRAS E INSTALAÇÕES		1.500.00.200.000	4.4.90.51.00	50.000,00			
OBRAS E INSTALAÇÕES		1.569.02.999.000	4.4.90.51.00	15.000,00			
OBRAS E INSTALAÇÕES		1.570.02.999.000	4.4.90.51.00	30.000,00			
OBRAS E INSTALAÇÕES		1.571.02.999.000	4.4.90.51.00	20.000,00			
AQUISIÇÃO E/OU INDENIZAÇÃO DE IMÓVEIS	12.361.0012.1014.0000						5.000,00
4 DESPESAS DE CAPIT						5.000,00	
4 INVESTIMENTOS					5.000,00		
AQUISIÇÃO DE IMÓVEIS		1.500.00.200.000	4.4.90.61.00	5.000,00			
AQUISIÇÃO DE VEÍCULOS	12.361.0012.1015.0000						92.700,00
4 DESPESAS DE CAPIT						92.700,00	
4 INVESTIMENTOS					92.700,00		
EQUIPAMENTOS E MATERIAL PERMANENTE		1.500.00.200.000	4.4.90.52.00	50.000,00			
EQUIPAMENTOS E MATERIAL PERMANENTE		1.570.02.999.000	4.4.90.52.00	27.700,00			
EQUIPAMENTOS E MATERIAL PERMANENTE		1.571.02.999.000	4.4.90.52.00	15.000,00			
AQUISIÇÃO DE EQUIPAMENTOS E MAT. PERMANENTE	12.361.0012.1016.0000						81.500,00
4 DESPESAS DE CAPIT						81.500,00	
4 INVESTIMENTOS					81.500,00		
EQUIPAMENTOS E MATERIAL PERMANENTE		1.500.00.200.000	4.4.90.52.00	45.000,00			
EQUIPAMENTOS E MATERIAL PERMANENTE		1.569.02.999.000	4.4.90.52.00	5.000,00			
EQUIPAMENTOS E MATERIAL PERMANENTE		1.570.02.999.000	4.4.90.52.00	15.000,00			
EQUIPAMENTOS E MATERIAL PERMANENTE		1.571.02.999.000	4.4.90.52.00	10.000,00			
EQUIPAMENTOS E MATERIAL PERMANENTE		1.576.02.999.000	4.4.90.52.00	2.000,00			
EQUIPAMENTOS E MATERIAL PERMANENTE		1.599.02.999.000	4.4.90.52.00	2.000,00			
EQUIPAMENTOS E MATERIAL PERMANENTE		1.599.02.999.000	4.4.90.52.00	2.500,00			
AQUISIÇÃO DE ÔNIBUS ESCOLARES	12.361.0012.1040.0000						30.000,00
4 DESPESAS DE CAPIT						30.000,00	
4 INVESTIMENTOS					30.000,00		
EQUIPAMENTOS E MATERIAL PERMANENTE		1.570.02.999.000	4.4.90.52.00	20.000,00			
EQUIPAMENTOS E MATERIAL PERMANENTE		1.571.02.999.000	4.4.90.52.00	10.000,00			
CONSTRUÇÃO, REFORMA E AMPLIAÇÃO DE OBRAS PÚBLICAS	12.361.0012.1077.0000						144.000,00

**PREF. MUN. SÃO JOSÉ DO DIVINO**

AV. MANOEL DIVINO, 75 - CENTRO - CNPJ:41522111/0001-45

Orçamento Programa - Exercício de 2024

Page 8

**QUADRO AUXILIAR DE DETALHAMENTO DA DESPESA**

Lei: 311, Data: 06/12/2023

PODER	02	PODER EXECUTIVO
ORGÃO	03	SECRETARIA MUNICIPAL DE EDUCAÇÃO
UNIDADE	01	SECRETARIA MUNICIPAL DE EDUCACAO

Aplicacao Programada	Proj/Ativ	Finalidade	Categoria	Detalhada	TotalGrupo	Total Categ.	Total Func
CONSTRUÇÃO, REFORMA E AMPLIAÇÃO DE OBRAS PÚBLICAS		12.361.0012.1077.0000					144.000,00
4	DESPESAS DE CAPIT					144.000,00	
4	INVESTIMENTOS				144.000,00		
	OBRAS E INSTALAÇÕES	1.500.00.200.000	4.4.90.51.00	110.000,00			
	OBRAS E INSTALAÇÕES	1.570.02.999.000	4.4.90.51.00	15.000,00			
	OBRAS E INSTALAÇÕES	1.571.02.999.000	4.4.90.51.00	10.000,00			
	OBRAS E INSTALAÇÕES	1.576.02.999.000	4.4.90.51.00	5.000,00			
	OBRAS E INSTALAÇÕES	1.599.02.999.000	4.4.90.51.00	2.000,00			
	OBRAS E INSTALAÇÕES	1.599.02.999.000	4.4.90.51.00	2.000,00			
CONSTRUÇÃO, AMPLIAÇÃO E REFORMA DO CENTRO DE FORMAÇÃO DE PROFESSORES		12.361.0012.1080.0000					210.000,00
4	DESPESAS DE CAPIT					210.000,00	
4	INVESTIMENTOS				210.000,00		
	OBRAS E INSTALAÇÕES	1.754.06.999.000	4.4.90.51.00	210.000,00			
ENCARGOS E MANUTENÇÃO DO TRANSPORTE ESCOLAR		12.361.0012.2020.0000					274.000,00
3	DESPESAS CORREN					274.000,00	
3	OUTRAS DESPESAS CORRENTES				274.000,00		
	MATERIAL DE CONSUMO	1.500.00.200.000	3.3.90.30.00	90.000,00			
	MATERIAL DE CONSUMO	1.553.02.999.000	3.3.90.30.00	50.000,00			
	MATERIAL DE CONSUMO	1.571.02.999.000	3.3.90.30.00	12.000,00			
	OUTROS SERVIÇOS DE TERCEIROS - PESSOA FÍSICA	1.500.00.200.000	3.3.90.36.00	20.000,00			
	OUTROS SERVIÇOS DE TERCEIROS - PESSOA FÍSICA	1.553.02.999.000	3.3.90.36.00	5.000,00			
	OUTROS SERVIÇOS DE TERCEIROS - PESSOA FÍSICA	1.571.02.999.000	3.3.90.36.00	5.000,00			
	OUTROS SERVIÇOS DE TERCEIROS - PESSOA JURÍDICA	1.500.00.200.000	3.3.90.39.00	80.000,00			
	OUTROS SERVIÇOS DE TERCEIROS - PESSOA JURÍDICA	1.553.02.999.000	3.3.90.39.00	8.000,00			
	OUTROS SERVIÇOS DE TERCEIROS - PESSOA JURÍDICA	1.571.02.999.000	3.3.90.39.00	4.000,00			
ADMINISTRAÇÃO DO ENSINO FUNDAMENTAL		12.361.0012.2021.0000					1.314.500,00
3	DESPESAS CORREN					1.314.500,00	
1	PESSOAL E ENCARGOS SOCIAIS				559.250,00		
	CONTRATAÇÃO POR TEMPO DETERMINADO	1.500.00.200.000	3.1.90.04.00	30.000,00			
	VENCIMENTOS E VANTAGENS FIXAS - PESSOAL CIVIL	1.500.00.200.000	3.1.90.11.00	435.000,00			
	OBRIGAÇÕES PATRONAIS	1.500.00.200.000	3.1.90.13.00	90.000,00			
	OUTRAS DESPESAS VARIÁVEIS - PESSOAL CIVIL	1.500.00.200.000	3.1.90.16.00	250,00			
	INDENIZAÇÕES E RESTITUIÇÕES TRABALHISTAS	1.500.00.200.000	3.1.90.94.00	4.000,00			



**PREF. MUN. SÃO JOSÉ DO DIVINO**

AV. MANOEL DIVINO, 75 - CENTRO - CNPJ:41522111/0001-45

Orçamento Programa - Exercício de 2024

Page 10

**QUADRO AUXILIAR DE DETALHAMENTO DA DESPESA**

Lei: 311, Data: 06/12/2023

PODER 02 PODER EXECUTIVO  
ORGÃO 03 SECRETARIA MUNICIPAL DE EDUCAÇÃO  
UNIDADE 01 SECRETARIA MUNICIPAL DE EDUCACAO

Aplicação Programada	Proj/Ativ	Finalidade	Categoria	Detalhada	TotalGrupo	Total Categ.	Total Func.
F.R. - C.A.							
MANUT. DO PROGRAMA QUOTA SALARIO EDUCAÇÃO-QSE	12.361.0012.2025.0000						86.000,00
4 DESPESAS DE CAPIT						32.000,00	
4 INVESTIMENTOS					32.000,00		
OBRAS E INSTALAÇÕES	1.550.02.999.000	4.4.90.51.00		2.000,00			
EQUIPAMENTOS E MATERIAL PERMANENTE	1.550.02.999.000	4.4.90.52.00		30.000,00			
MANUT. DOS PROGRAMAS VINCULADOS A EDUCAÇÃO	12.361.0012.2030.0000						37.000,00
3 DESPESAS CORREN						37.000,00	
1 PESSOAL E ENCARGOS SOCIAIS					5.000,00		
VENCIMENTOS E VANTAGENS FIXAS - PESSOAL CIVIL	1.569.02.999.000	3.1.90.11.00		5.000,00			
3 OUTRAS DESPESAS CORRENTES					32.000,00		
MATERIAL DE CONSUMO	1.569.02.999.000	3.3.90.30.00		5.000,00			
MATERIAL DE CONSUMO	1.571.02.999.000	3.3.90.30.00		5.000,00			
OUTROS SERVIÇOS DE TERCEIROS - PESSOA FÍSICA	1.569.02.999.000	3.3.90.36.00		5.000,00			
OUTROS SERVIÇOS DE TERCEIROS - PESSOA FÍSICA	1.571.02.999.000	3.3.90.36.00		5.000,00			
OUTROS SERVIÇOS DE TERCEIROS - PESSOA JURÍDICA	1.569.02.999.000	3.3.90.39.00		5.000,00			
OUTROS SERVIÇOS DE TERCEIROS - PESSOA JURÍDICA	1.571.02.999.000	3.3.90.39.00		5.000,00			
INDENIZAÇÕES E RESTITUIÇÕES	1.569.02.999.000	3.3.90.93.00		2.000,00			
ENCARGOS COM EDUCAÇÃO DE JOVENS E ADULTOS	12.361.0012.2062.0000					9.250,00	9.750,00
3 DESPESAS CORREN						9.250,00	
1 PESSOAL E ENCARGOS SOCIAIS					5.000,00		
VENCIMENTOS E VANTAGENS FIXAS - PESSOAL CIVIL	1.500.00.200.000	3.1.90.11.00		5.000,00			
3 OUTRAS DESPESAS CORRENTES					4.250,00		
CONTRATAÇÃO POR TEMPO DETERMINADO	1.500.00.200.000	3.3.90.04.00		2.000,00			
DIÁRIAS - CIVIL	1.500.00.200.000	3.3.90.14.00		250,00			
MATERIAL DE CONSUMO	1.500.00.200.000	3.3.90.30.00		1.000,00			
OUTROS SERVIÇOS DE TERCEIROS - PESSOA FÍSICA	1.500.00.200.000	3.3.90.36.00		500,00			
OUTROS SERVIÇOS DE TERCEIROS - PESSOA JURÍDICA	1.500.00.200.000	3.3.90.39.00		500,00			
4 DESPESAS DE CAPIT						500,00	
4 INVESTIMENTOS					500,00		
EQUIPAMENTOS E MATERIAL PERMANENTE	1.500.00.200.000	4.4.90.52.00		500,00			
MANUTENÇÃO ADMINISTRATIVA DO ENSINO FUNDAMENTAL	12.361.0012.2092.0000						6.000,00
3 DESPESAS CORREN						6.000,00	
3 OUTRAS DESPESAS CORRENTES					6.000,00		
MATERIAL DE CONSUMO	1.576.02.999.000	3.3.90.30.00		2.000,00			
OUTROS SERVIÇOS DE TERCEIROS - PESSOA FÍSICA	1.576.02.999.000	3.3.90.36.00		2.000,00			
OUTROS SERVIÇOS DE TERCEIROS - PESSOA JURÍDICA	1.576.02.999.000	3.3.90.39.00		2.000,00			
APOIO E INCENTIVO A PROJETOS EDUCACIONAIS	12.361.0012.2104.0000						5.500,00
3 DESPESAS CORREN						5.500,00	
3 OUTRAS DESPESAS CORRENTES					5.500,00		
MATERIAL DE CONSUMO	1.500.00.200.000	3.3.90.30.00		1.000,00			
PREMIAÇÕES CULTURAIS, ARTÍSTICAS, CIENTÍFICAS, DESPORT	1.500.00.200.000	3.3.90.31.00		500,00			
OUTROS SERVIÇOS DE TERCEIROS - PESSOA FÍSICA	1.500.00.200.000	3.3.90.36.00		2.000,00			
OUTROS SERVIÇOS DE TERCEIROS - PESSOA JURÍDICA	1.500.00.200.000	3.3.90.39.00		2.000,00			

**PREF. MUN. SÃO JOSÉ DO DIVINO**

AV. MANOEL DIVINO, 75 - CENTRO - CNPJ:41522111/0001-45

Orçamento Programa - Exercício de 2024

Page 11

**QUADRO AUXILIAR DE DETALHAMENTO DA DESPESA**

Lei: 311, Data: 06/12/2023

PODER 02 PODER EXECUTIVO  
ORGÃO 03 SECRETARIA MUNICIPAL DE EDUCAÇÃO  
UNIDADE 01 SECRETARIA MUNICIPAL DE EDUCACAO

Aplicacao Programada	Proj/Ativ	Finalidade	Categoria	Detalhada	TotalGrupo	Total Categ.	Total Func.
FR - CA							
APOIO E INCENTIVO A PROJETOS EDUCACIONAIS	12.361.0012.2104.0000						5.500,00
ENCARGOS COM FUNDEF	12.361.0012.2148.0000						8.000,00
3 DESPESAS CORREN'						6.000,00	
3 OUTRAS DESPESAS CORRENTES					6.000,00		
MATERIAL DE CONSUMO		1.544.02.999.000	3.3.90.30.00	2.000,00			
OUTROS SERVIÇOS DE TERCEIROS - PESSOA FÍSICA		1.544.02.999.000	3.3.90.36.00	2.000,00			
OUTROS SERVIÇOS DE TERCEIROS - PESSOA JURÍDICA		1.544.02.999.000	3.3.90.39.00	2.000,00			
4 DESPESAS DE CAPIT						2.000,00	
4 INVESTIMENTOS					2.000,00		
EQUIPAMENTOS E MATERIAL PERMANENTE		1.544.02.999.000	4.4.90.52.00	2.000,00			
CONSTRUÇÃO, REFORMA E AMPLIAÇÃO DE CRECHES E PRÉ ESCOLAS	12.365.0012.1011.0000						40.000,00
4 DESPESAS DE CAPIT						40.000,00	
4 INVESTIMENTOS					40.000,00		
OBRAS E INSTALAÇÕES		1.500.00.200.000	4.4.90.51.00	20.000,00			
OBRAS E INSTALAÇÕES		1.570.02.999.000	4.4.90.51.00	15.000,00			
OBRAS E INSTALAÇÕES		1.571.02.999.000	4.4.90.51.00	5.000,00			
AQUISIÇÃO DE EQUIPAMENTOS E MAT. PERMANENTES	12.365.0012.1071.0000						17.000,00
4 DESPESAS DE CAPIT						17.000,00	
4 INVESTIMENTOS					17.000,00		
EQUIPAMENTOS E MATERIAL PERMANENTE		1.500.00.200.000	4.4.90.52.00	10.000,00			
EQUIPAMENTOS E MATERIAL PERMANENTE		1.570.02.999.000	4.4.90.52.00	5.000,00			
EQUIPAMENTOS E MATERIAL PERMANENTE		1.571.02.999.000	4.4.90.52.00	2.000,00			
CONSTRUÇÃO, REFORMA E AMPLIAÇÃO DE OBRAS PÚBLICAS	12.365.0012.1077.0000						8.000,00
4 DESPESAS DE CAPIT						8.000,00	
4 INVESTIMENTOS					8.000,00		
OBRAS E INSTALAÇÕES		1.570.02.999.000	4.4.90.51.00	8.000,00			
AQUISIÇÃO DA MERENDA ESCOLAR	12.365.0012.2022.0000						42.000,00
3 DESPESAS CORREN'						42.000,00	
3 OUTRAS DESPESAS CORRENTES					42.000,00		
MATERIAL DE CONSUMO		1.500.00.200.000	3.3.90.30.00	30.000,00			
MATERIAL DE CONSUMO		1.552.02.999.000	3.3.90.30.00	12.000,00			
MANUTENÇÃO DA REDE DE ENSINO INFANTIL	12.365.0012.2026.0000						96.500,00
3 DESPESAS CORREN'						96.500,00	
1 PESSOAL E ENCARGOS SOCIAIS					38.500,00		
VENCIMENTOS E VANTAGENS FIXAS - PESSOAL CIVIL		1.500.00.200.000	3.1.90.11.00	35.000,00			
OBRIGAÇÕES PATRONAIS		1.500.00.200.000	3.1.90.13.00	3.000,00			
OUTRAS DESPESAS VARIÁVEIS - PESSOAL CIVIL		1.500.00.200.000	3.1.90.16.00	500,00			



**PREF. MUN. SÃO JOSÉ DO DIVINO**

AV. MANOEL DIVINO, 75 - CENTRO - CNPJ.41522111/0001-45

Orçamento Programa - Exercício de 2024

Page 12

**QUADRO AUXILIAR DE DETALHAMENTO DA DESPESA**

Lei: 311, Data: 06/12/2023

PODER 02 PODER EXECUTIVO  
ORGÃO 03 SECRETARIA MUNICIPAL DE EDUCAÇÃO  
UNIDADE 01 SECRETARIA MUNICIPAL DE EDUCACAO

Aplicacao Programada	Proj/Ativ	Finalidade	Categoria	Detalhada	TotalGrupo	Total Categ	Total Func.
							F.R. - C.A.
MANUTENÇÃO DA REDE DE ENSINO INFANTIL	12.365.0012.2026.0000						96.500,00
3 DESPESAS CORREN						96.500,00	
3 OUTRAS DESPESAS CORRENTES					58.000,00		
CONTRATAÇÃO POR TEMPO DETERMINADO		1.500.00.200.000	3.3.90.04.00	1.000,00			
DIÁRIAS - CIVIL		1.500.00.200.000	3.3.90.14.00	2.000,00			
MATERIAL DE CONSUMO		1.500.00.200.000	3.3.90.30.00	30.000,00			
OUTROS SERVIÇOS DE TERCEIROS - PESSOA FÍSICA		1.500.00.200.000	3.3.90.36.00	10.000,00			
OUTROS SERVIÇOS DE TERCEIROS - PESSOA JURÍDICA		1.500.00.200.000	3.3.90.39.00	15.000,00			
CONSTRUÇÃO DE CAIXAS DE AREIA EM CRECHES E PRÉ-ESCOLAS	12.365.0012.2102.0000						4.000,00
3 DESPESAS CORREN						4.000,00	
3 OUTRAS DESPESAS CORRENTES					4.000,00		
OUTROS SERVIÇOS DE TERCEIROS - PESSOA FÍSICA		1.500.00.200.000	3.3.90.36.00	2.000,00			
OUTROS SERVIÇOS DE TERCEIROS - PESSOA JURÍDICA		1.500.00.200.000	3.3.90.39.00	2.000,00			
<b>TOTAL</b>							<b>2.924.950,00</b>

**PREF. MUN. SÃO JOSÉ DO DIVINO**

AV. MANOEL DIVINO, 75 - CENTRO - CNPJ.41522111/0001-45

Orçamento Programa - Exercício de 2024

Page 13

**QUADRO AUXILIAR DE DETALHAMENTO DA DESPESA**

Lei: 311, Data: 06/12/2023

PODER 02 PODER EXECUTIVO  
ORGÃO 03 SECRETARIA MUNICIPAL DE EDUCAÇÃO  
UNIDADE 02 FUNDO DE MANUT E DESENV DA EDUCAÇÃO BASICA-FUNDEB

Aplicacao Programada	Proj/Ativ	Finalidade	Categoria	Detalhada	TotalGrupo	Total Categ.	Total Func.
F.R. - C.A.							
AQUISIÇÃO DE EQUIPAMENTOS E MAT. PERMANENTE	12.361.0012.1042.0000						105.000,00
4 DESPESAS DE CAPIT						105.000,00	
4 INVESTIMENTOS					105.000,00		
EQUIPAMENTOS E MATERIAL PERMANENTE		1.540.02.999.000	4.4.90.52.00	45.000,00			
EQUIPAMENTOS E MATERIAL PERMANENTE		1.542.02.999.000	4.4.90.52.00	60.000,00			
CONSTRUÇÃO, REFORMA E AMPLIAÇÃO DE UNIDADES ESCOLARES	12.361.0012.1043.0000						80.000,00
4 DESPESAS DE CAPIT						80.000,00	
4 INVESTIMENTOS					80.000,00		
OBRAS E INSTALAÇÕES		1.540.02.999.000	4.4.90.51.00	80.000,00			
AQUISIÇÃO DE EQUIPAMENTOS E MAT. PERMANENTE	12.361.0012.1044.0000						2.000,00
4 DESPESAS DE CAPIT						2.000,00	
4 INVESTIMENTOS					2.000,00		
EQUIPAMENTOS E MATERIAL PERMANENTE		1.543.02.999.000	4.4.90.52.00	2.000,00			
AQUISIÇÃO DE VEÍCULOS	12.361.0012.1045.0000						100.000,00
4 DESPESAS DE CAPIT						100.000,00	
4 INVESTIMENTOS					100.000,00		
EQUIPAMENTOS E MATERIAL PERMANENTE		1.540.02.999.000	4.4.90.52.00	100.000,00			
CONSTRUÇÃO, REFORMA E AMPLIAÇÃO DE OBRAS PÚBLICAS	12.361.0012.1088.0000						82.000,00
4 DESPESAS DE CAPIT						82.000,00	
4 INVESTIMENTOS					82.000,00		
OBRAS E INSTALAÇÕES		1.540.02.999.000	4.4.90.51.00	80.000,00			
OBRAS E INSTALAÇÕES		1.543.02.999.000	4.4.90.51.00	2.000,00			
MANUTENÇÃO DA REDE DE ENSINO FUNDAMENTAL	12.361.0012.2031.0000						13.000,00
3 DESPESAS CORREN						13.000,00	
1 PESSOAL E ENCARGOS SOCIAIS					7.000,00		
VENCIMENTOS E VANTAGENS FIXAS - PESSOAL CIVIL		1.543.02.999.000	3.1.90.11.00	5.000,00			
OBRIGAÇÕES PATRONAIS		1.543.02.999.000	3.1.90.13.00	2.000,00			
3 OUTRAS DESPESAS CORRENTES					6.000,00		
MATERIAL DE CONSUMO		1.543.02.999.000	3.3.90.30.00	2.000,00			
OUTROS SERVIÇOS DE TERCEIROS - PESSOA FÍSICA		1.543.02.999.000	3.3.90.36.00	2.000,00			
OUTROS SERVIÇOS DE TERCEIROS - PESSOA JURÍDICA		1.543.02.999.000	3.3.90.39.00	2.000,00			
MANUTENÇÃO ADMINISTRATIVA DO ENSINO ESPECIAL	12.361.0012.2046.0000						36.000,00
3 DESPESAS CORREN						36.000,00	
1 PESSOAL E ENCARGOS SOCIAIS					3.000,00		
CONTRATAÇÃO POR TEMPO DETERMINADO		1.540.02.999.000	3.1.90.04.00	2.000,00			
OUTRAS DESPESAS VARIÁVEIS - PESSOAL CIVIL		1.540.02.999.000	3.1.90.16.00	1.000,00			
3 OUTRAS DESPESAS CORRENTES					33.000,00		
MATERIAL DE CONSUMO		1.540.02.999.000	3.3.90.30.00	2.000,00			
OUTROS SERVIÇOS DE TERCEIROS - PESSOA FÍSICA		1.540.02.999.000	3.3.90.36.00	30.000,00			
OUTROS SERVIÇOS DE TERCEIROS - PESSOA JURÍDICA		1.540.02.999.000	3.3.90.39.00	1.000,00			



**PREF. MUN. SÃO JOSÉ DO DIVINO**

AV. MANOEL DIVINO, 75 - CENTRO - CNPJ.41522111/0001-45

Orçamento Programa - Exercício de 2024

Page 15

**QUADRO AUXILIAR DE DETALHAMENTO DA DESPESA**

Lei: 311, Data: 06/12/2023

PODER 02 PODER EXECUTIVO  
ORGÃO 03 SECRETARIA MUNICIPAL DE EDUCAÇÃO  
UNIDADE 02 FUNDO DE MANUT E DESENV DA EDUCAÇÃO BASICA-FUNDEB

Aplicação Programada	Proj/Ativ	Finalidade	Categoria	Detalhada	Total Grupo	Total Categ.	Total Func.
F. R. - C. A.							
MANUTENÇÃO ADMINISTRATIVA DO EJA	12.361.0012.2094.0000						21.000,00
3 DESPESAS CORRENTE						21.000,00	
1 PESSOAL E ENCARGOS SOCIAIS					21.000,00		
CONTRATAÇÃO POR TEMPO DETERMINADO		1.540.02.999.000	3.1.90.04.00	2.000,00			
VENCIMENTOS E VANTAGENS FIXAS - PESSOAL CIVIL		1.540.02.230.000	3.1.90.11.00	15.000,00			
OBRIGAÇÕES PATRONAIS		1.540.02.999.000	3.1.90.13.00	2.000,00			
OUTRAS DESPESAS VARIÁVEIS - PESSOAL CIVIL		1.540.02.999.000	3.1.90.16.00	1.000,00			
INDENIZAÇÕES E RESTITUIÇÕES TRABALHISTAS		1.540.02.999.000	3.1.90.94.00	1.000,00			
TREINAMENTO E QUALIFICAÇÃO DE PESSOAL	12.361.0012.2095.0000						8.000,00
3 DESPESAS CORRENTE						8.000,00	
3 OUTRAS DESPESAS CORRENTES					8.000,00		
DIÁRIAS - CIVIL		1.540.02.999.000	3.3.90.14.00	2.000,00			
MATERIAL DE CONSUMO		1.540.02.999.000	3.3.90.30.00	2.000,00			
OUTROS SERVIÇOS DE TERCEIROS - PESSOA FÍSICA		1.540.02.999.000	3.3.90.36.00	2.000,00			
OUTROS SERVIÇOS DE TERCEIROS - PESSOA JURÍDICA		1.540.02.999.000	3.3.90.39.00	2.000,00			
ENCARGOS COM REMUNERAÇÃO DE PROFISSIONAIS DA EDUC. BÁSICA- EDUC. ESPECIAL	12.361.0012.2096.0000						18.000,00
3 DESPESAS CORRENTE						18.000,00	
1 PESSOAL E ENCARGOS SOCIAIS					18.000,00		
CONTRATAÇÃO POR TEMPO DETERMINADO		1.540.02.230.000	3.1.90.04.00	2.000,00			
VENCIMENTOS E VANTAGENS FIXAS - PESSOAL CIVIL		1.540.02.230.000	3.1.90.11.00	10.000,00			
OBRIGAÇÕES PATRONAIS		1.540.02.230.000	3.1.90.13.00	4.000,00			
OUTRAS DESPESAS VARIÁVEIS - PESSOAL CIVIL		1.540.02.230.000	3.1.90.16.00	1.000,00			
INDENIZAÇÕES E RESTITUIÇÕES TRABALHISTAS		1.540.02.230.000	3.1.90.94.00	1.000,00			
AQUISIÇÃO DE EQUIPAMENTOS E MAT. PERMANENTE	12.365.0012.1044.0000						82.000,00
4 DESPESAS DE CAPITAL						82.000,00	
4 INVESTIMENTOS					82.000,00		
EQUIPAMENTOS E MATERIAL PERMANENTE		1.540.02.999.000	4.4.90.52.00	10.000,00			
EQUIPAMENTOS E MATERIAL PERMANENTE		1.542.02.999.000	4.4.90.52.00	70.000,00			
EQUIPAMENTOS E MATERIAL PERMANENTE		1.543.02.999.000	4.4.90.52.00	2.000,00			
CONSTRUÇÃO, REFORMA E AMPLIAÇÃO DE CRECHES E PRÉ-ESCOLAS	12.365.0012.1076.0000						102.000,00
4 DESPESAS DE CAPITAL						102.000,00	
4 INVESTIMENTOS					102.000,00		
OBRAS E INSTALAÇÕES		1.542.02.999.000	4.4.90.51.00	100.000,00			
OBRAS E INSTALAÇÕES		1.543.02.999.000	4.4.90.51.00	2.000,00			
ENCARGOS COM REMUNERAÇÃO DOS PROFISSIONAIS EDUC. BÁSICA- - ENSINO INFANTIL	12.365.0012.2090.0000						2.116.500,00
3 DESPESAS CORRENTE						2.116.500,00	





**PREF. MUN. SÃO JOSÉ DO DIVINO**

AV. MANOEL DIVINO, 75 - CENTRO - CNPJ:41522111/0001-45

Orçamento Programa - Exercício de 2024

Page 18

**QUADRO AUXILIAR DE DETALHAMENTO DA DESPESA**

Lei: 311, Data: 06/12/2023

PODER 02 PODER EXECUTIVO  
ORGÃO 04 SECRETARIA MUNICIPAL DE SAUDE  
UNIDADE 02 FUNDO MUNICIPAL DE SAÚDE - FMS

Aplicação Programada	Proj/Ativ	Finalidade	Categoria	Detalhada	TotalGrupo	Total Categ.	Total Func.
F.R. - C.A.							
AQUISIÇÃO DE EQUIPAMENTOS E MAT. PERMANENTE	10.301.0010.1017.0000						130.000,00
4 DESPESAS DE CAPIT						130.000,00	
4 INVESTIMENTOS					130.000,00		
EQUIPAMENTOS E MATERIAL PERMANENTE		1.500.00.300.000	4.4.90.52.00	50.000,00			
EQUIPAMENTOS E MATERIAL PERMANENTE		1.600.03.999.000	4.4.90.52.00	40.000,00			
EQUIPAMENTOS E MATERIAL PERMANENTE		1.601.03.999.000	4.4.90.52.00	20.000,00			
EQUIPAMENTOS E MATERIAL PERMANENTE		1.631.03.999.000	4.4.90.52.00	10.000,00			
EQUIPAMENTOS E MATERIAL PERMANENTE		1.632.03.999.000	4.4.90.52.00	10.000,00			
AQUISIÇÃO DE VEÍCULOS E/OU AMBULÂNCIA	10.301.0010.1018.0000						150.000,00
4 DESPESAS DE CAPIT						150.000,00	
4 INVESTIMENTOS					150.000,00		
EQUIPAMENTOS E MATERIAL PERMANENTE		1.500.00.300.000	4.4.90.52.00	60.000,00			
EQUIPAMENTOS E MATERIAL PERMANENTE		1.631.03.999.000	4.4.90.52.00	80.000,00			
EQUIPAMENTOS E MATERIAL PERMANENTE		1.632.03.999.000	4.4.90.52.00	10.000,00			
CONSTRUÇÃO, REFORMA E AMPLIAÇÃO DE POSTOS E UNIDADES DE SAÚDE	10.301.0010.1031.0000						190.000,00
4 DESPESAS DE CAPIT						190.000,00	
4 INVESTIMENTOS					190.000,00		
OBRAS E INSTALAÇÕES		1.500.00.300.000	4.4.90.51.00	120.000,00			
OBRAS E INSTALAÇÕES		1.601.03.999.000	4.4.90.51.00	30.000,00			
OBRAS E INSTALAÇÕES		1.631.03.999.000	4.4.90.51.00	40.000,00			
CONSTRUIR E EQUIPAR ACADEMIAS DE SAÚDE	10.301.0010.1072.0000						71.000,00
4 DESPESAS DE CAPIT						71.000,00	
4 INVESTIMENTOS					71.000,00		
OBRAS E INSTALAÇÕES		1.500.00.300.000	4.4.90.51.00	30.000,00			
OBRAS E INSTALAÇÕES		1.631.03.999.000	4.4.90.51.00	15.000,00			
EQUIPAMENTOS E MATERIAL PERMANENTE		1.500.00.300.000	4.4.90.52.00	10.000,00			
EQUIPAMENTOS E MATERIAL PERMANENTE		1.631.03.999.000	4.4.90.52.00	16.000,00			
CONSTRUÇÃO, REFORMA E AMPLIAÇÃO DO CENTRO DE FISIOTERAPIA	10.301.0010.1079.0000						30.000,00
4 DESPESAS DE CAPIT						30.000,00	
4 INVESTIMENTOS					30.000,00		
OBRAS E INSTALAÇÕES		1.500.00.300.000	4.4.90.51.00	30.000,00			
CONSTRUÇÃO, REFORMA E AMPLIAÇÃO DE OBRAS PÚBLICAS	10.301.0010.1089.0000						206.000,00
4 DESPESAS DE CAPIT						206.000,00	
4 INVESTIMENTOS					206.000,00		
OBRAS E INSTALAÇÕES		1.500.00.300.000	4.4.90.51.00	80.000,00			
OBRAS E INSTALAÇÕES		1.601.03.999.000	4.4.90.51.00	30.000,00			
OBRAS E INSTALAÇÕES		1.621.03.999.000	4.4.90.51.00	41.000,00			
OBRAS E INSTALAÇÕES		1.631.03.999.000	4.4.90.51.00	45.000,00			
OBRAS E INSTALAÇÕES		1.632.03.999.000	4.4.90.51.00	10.000,00			
PROGRAMA DE AGENTES COMUNITÁRIOS DE SAÚDE -	10.301.0010.2002.0000						627.000,00

**PREF. MUN. SÃO JOSÉ DO DIVINO**

AV. MANOEL DIVINO, 75 - CENTRO - CNPJ:41522111/0001-45

Orçamento Programa - Exercício de 2024

Page 19

**QUADRO AUXILIAR DE DETALHAMENTO DA DESPESA**

Lei: 311, Data: 06/12/2023

PODER 02 PODER EXECUTIVO  
ORGÃO 04 SECRETARIA MUNICIPAL DE SAÚDE  
UNIDADE 02 FUNDO MUNICIPAL DE SAÚDE - FMS

Aplicação Programada	Proj/Ativ	Finalidade	Categoria	Detalhada	TotalGrupo	Total Categ.	Total Func.
<b>PACS</b>							
3	1	DESPESAS CORRENTE				627.000,00	
	1	PESSOAL E ENCARGOS SOCIAIS			607.000,00		
		VENCIMENTOS E VANTAGENS FIXAS - PESSOAL CIVIL	1.500.00.300.000 3.1.90.11.00	15.000,00			
		VENCIMENTOS E VANTAGENS FIXAS - PESSOAL CIVIL	1.600.03.999.000 3.1.90.11.00	85.000,00			
		VENCIMENTOS E VANTAGENS FIXAS - PESSOAL CIVIL	1.604.03.999.000 3.1.90.11.00	461.000,00			
		OBRIGAÇÕES PATRONAIS	1.600.03.999.000 3.1.90.13.00	45.000,00			
		OBRIGAÇÕES PATRONAIS	1.604.03.999.000 3.1.90.13.00				
		OUTRAS DESPESAS VARIÁVEIS - PESSOAL CIVIL	1.600.03.999.000 3.1.90.16.00	1.000,00			
3	3	OUTRAS DESPESAS CORRENTES			20.000,00		
		CONTRATAÇÃO POR TEMPO DETERMINADO	1.600.03.999.000 3.3.90.04.00	10.000,00			
		OUTROS SERVIÇOS DE TERCEIROS - PESSOA FÍSICA	1.500.00.300.000 3.3.90.36.00	2.000,00			
		OUTROS SERVIÇOS DE TERCEIROS - PESSOA JURÍDICA	1.500.00.300.000 3.3.90.39.00	3.000,00			
		DESPESAS DE EXERCÍCIOS ANTERIORES	1.500.00.300.000 3.3.90.92.00	1.000,00			
		INDENIZAÇÕES E RESTITUIÇÕES	1.500.00.300.000 3.3.90.93.00	4.000,00			
<b>MANUTENÇÃO DO CONSELHO MUNICIPAL DE SAÚDE 10.301.0010.2028.0000</b>							
3	3	DESPESAS CORRENTE				14.000,00	14.000,00
	3	OUTRAS DESPESAS CORRENTES			14.000,00		
		DIÁRIAS - CIVIL	1.500.00.300.000 3.3.90.14.00	4.000,00			
		MATERIAL DE CONSUMO	1.500.00.300.000 3.3.90.30.00	3.000,00			
		OUTROS SERVIÇOS DE TERCEIROS - PESSOA FÍSICA	1.500.00.300.000 3.3.90.36.00	3.000,00			
		OUTROS SERVIÇOS DE TERCEIROS - PESSOA JURÍDICA	1.500.00.300.000 3.3.90.39.00	4.000,00			
<b>PISO DA ATENÇÃO BÁSICA EM SAÚDE 10.301.0010.2034.0000</b>							
3	3	DESPESAS CORRENTE				209.800,00	209.800,00
	1	PESSOAL E ENCARGOS SOCIAIS			118.800,00		
		VENCIMENTOS E VANTAGENS FIXAS - PESSOAL CIVIL	1.600.03.999.000 3.1.90.11.00	15.000,00			
		OBRIGAÇÕES PATRONAIS	1.600.03.999.000 3.1.90.13.00	100.800,00			
		OUTRAS DESPESAS VARIÁVEIS - PESSOAL CIVIL	1.600.03.999.000 3.1.90.16.00	1.000,00			
		INDENIZAÇÕES E RESTITUIÇÕES TRABALHISTAS	1.600.03.999.000 3.1.90.94.00	2.000,00			
	3	OUTRAS DESPESAS CORRENTES			91.000,00		
		CONTRATAÇÃO POR TEMPO DETERMINADO	1.600.03.999.000 3.3.90.04.00	1.000,00			
		MATERIAL DE CONSUMO	1.600.03.999.000 3.3.90.30.00	10.000,00			
		OUTROS SERVIÇOS DE TERCEIROS - PESSOA FÍSICA	1.600.03.999.000 3.3.90.36.00	10.000,00			
		OUTROS SERVIÇOS DE TERCEIROS - PESSOA JURÍDICA	1.600.03.999.000 3.3.90.39.00	70.000,00			
<b>PROGRAMA SAÚDE DA FAMÍLIA - PSF 10.301.0010.2045.0000</b>							
3	3	DESPESAS CORRENTE				403.000,00	403.000,00
	1	PESSOAL E ENCARGOS SOCIAIS			331.000,00		
		VENCIMENTOS E VANTAGENS FIXAS - PESSOAL CIVIL	1.600.03.999.000 3.1.90.11.00	310.000,00			
		OBRIGAÇÕES PATRONAIS	1.600.03.999.000 3.1.90.13.00	20.000,00			
		OUTRAS DESPESAS VARIÁVEIS - PESSOAL CIVIL	1.600.03.999.000 3.1.90.16.00	1.000,00			
	3	OUTRAS DESPESAS CORRENTES			72.000,00		
		CONTRATAÇÃO POR TEMPO DETERMINADO	1.600.03.999.000 3.3.90.04.00	2.000,00			
		OUTROS SERVIÇOS DE TERCEIROS - PESSOA FÍSICA	1.500.00.300.000 3.3.90.36.00	2.000,00			
		OUTROS SERVIÇOS DE TERCEIROS - PESSOA JURÍDICA	1.500.00.300.000 3.3.90.39.00	2.000,00			
		OUTROS AUXÍLIOS FINANCEIROS A PESSOAS FÍSICAS	1.500.00.300.000 3.3.90.48.00	35.000,00			
		OUTROS AUXÍLIOS FINANCEIROS A PESSOAS FÍSICAS	1.600.03.999.000 3.3.90.48.00	30.000,00			
		DESPESAS DE EXERCÍCIOS ANTERIORES	1.500.00.300.000 3.3.90.92.00	1.000,00			

**PREF. MUN. SÃO JOSÉ DO DIVINO**

AV. MANOEL DIVINO, 75 - CENTRO - CNPJ:41522111/0001-45

Orçamento Programa - Exercício de 2024

Page 20

**QUADRO AUXILIAR DE DETALHAMENTO DA DESPESA**

Lei: 311, Data: 06/12/2023

PODER 02 PODER EXECUTIVO  
ORGÃO 04 SECRETARIA MUNICIPAL DE SAUDE  
UNIDADE 02 FUNDO MUNICIPAL DE SAÚDE - FMS

Aplicação Programada	Proj/Ativ	Finalidade	Categoria	Detalhada	Total Grupo	Total Categ.	Total Func.
<b>F.R. - C.A.</b>							
PROGRAMA SAÚDE DA FAMÍLIA - PSF	10.301.0010.2045.0000						403.000,00
MANUTENÇÃO DO SISTEMA DE SAÚDE DO MUNICÍPIO	10.301.0010.2047.0000						2.472.500,00
3 DESPESAS CORRENTE						2.452.500,00	
1 PESSOAL E ENCARGOS SOCIAIS					1.356.000,00		
VENCIMENTOS E VANTAGENS FIXAS - PESSOAL CIVIL	1.500.00.300.000	3.1.90.11.00		1.000.000,00			
OBRIGAÇÕES PATRONAIS	1.500.00.300.000	3.1.90.13.00		340.000,00			
OUTRAS DESPESAS VARIÁVEIS - PESSOAL CIVIL	1.500.00.300.000	3.1.90.16.00		1.000,00			
SENTENÇAS JUDICIAIS	1.500.00.300.000	3.1.90.91.00		12.000,00			
INDENIZAÇÕES E RESTITUIÇÕES TRABALHISTAS	1.500.00.300.000	3.1.90.94.00		3.000,00			
3 OUTRAS DESPESAS CORRENTES					1.096.500,00		
DIÁRIAS - CIVIL	1.500.00.300.000	3.3.90.14.00		15.000,00			
MATERIAL DE CONSUMO	1.500.00.300.000	3.3.90.30.00		280.000,00			
MATERIAL DE CONSUMO	1.621.03.999.000	3.3.90.30.00		105.000,00			
MATERIAL DE CONSUMO	1.635.03.999.000	3.3.90.30.00		5.000,00			
OUTROS SERVIÇOS DE TERCEIROS - PESSOA FÍSICA	1.500.00.300.000	3.3.90.36.00		150.000,00			
OUTROS SERVIÇOS DE TERCEIROS - PESSOA FÍSICA	1.621.03.999.000	3.3.90.36.00		5.000,00			
OUTROS SERVIÇOS DE TERCEIROS - PESSOA FÍSICA	1.635.03.999.000	3.3.90.36.00		8.000,00			
OUTROS SERVIÇOS DE TERCEIROS - PESSOA JURÍDICA	1.500.00.300.000	3.3.90.39.00		450.000,00			
OUTROS SERVIÇOS DE TERCEIROS - PESSOA JURÍDICA	1.621.03.999.000	3.3.90.39.00		15.000,00			
OUTROS SERVIÇOS DE TERCEIROS - PESSOA JURÍDICA	1.635.03.999.000	3.3.90.39.00		7.000,00			
OUTROS AUXÍLIOS FINANCEIROS A PESSOAS FÍSICAS	1.500.00.300.000	3.3.90.48.00		25.000,00			
SENTENÇAS JUDICIAIS	1.500.00.300.000	3.3.90.91.00		30.000,00			
DESPESAS DE EXERCÍCIOS ANTERIORES	1.500.00.300.000	3.3.90.92.00		500,00			
INDENIZAÇÕES E RESTITUIÇÕES	1.600.03.999.000	3.3.90.93.00		1.000,00			
4 DESPESAS DE CAPIT					20.000,00	20.000,00	
4 INVESTIMENTOS					20.000,00		
EQUIPAMENTOS E MATERIAL PERMANENTE	1.621.03.999.000	4.4.90.52.00		20.000,00			
MANUTENÇÃO DO PROGRAMA EQUIPE MULTIPROFISSIONAIS	10.301.0010.2050.0000						38.500,00
3 DESPESAS CORRENTE						38.500,00	
1 PESSOAL E ENCARGOS SOCIAIS					27.000,00		
VENCIMENTOS E VANTAGENS FIXAS - PESSOAL CIVIL	1.600.03.999.000	3.1.90.11.00		24.000,00			
OBRIGAÇÕES PATRONAIS	1.600.03.999.000	3.1.90.13.00		3.000,00			
3 OUTRAS DESPESAS CORRENTES					11.500,00		
CONTRATAÇÃO POR TEMPO DETERMINADO	1.600.03.999.000	3.3.90.04.00		500,00			
MATERIAL DE CONSUMO	1.500.00.300.000	3.3.90.30.00		2.000,00			
MATERIAL DE CONSUMO	1.600.03.999.000	3.3.90.30.00		2.000,00			
OUTROS SERVIÇOS DE TERCEIROS - PESSOA FÍSICA	1.500.00.300.000	3.3.90.36.00		7.000,00			
AQUISIÇÃO DE MEDICAMENTOS, MAT. HOSPITALAR, LOBORAT. E ODONTOLÓGICO	10.301.0010.2052.0000						30.000,00
3 DESPESAS CORRENTE						30.000,00	
3 OUTRAS DESPESAS CORRENTES					30.000,00		
MATERIAL DE CONSUMO	1.600.03.999.000	3.3.90.30.00		30.000,00			
PROGRAMA DE SAUDE BUCAL - PSB	10.301.0010.2057.0000						378.000,00
3 DESPESAS CORRENTE						378.000,00	

**PREF. MUN. SÃO JOSÉ DO DIVINO**

AV. MANOEL DIVINO, 75 - CENTRO - CNPJ:41522111/0001-45

Orçamento Programa - Exercício de 2024

Page 21

**QUADRO AUXILIAR DE DETALHAMENTO DA DESPESA**

Lei: 311, Data: 06/12/2023

PODER 02 PODER EXECUTIVO  
ORGÃO 04 SECRETARIA MUNICIPAL DE SAÚDE  
UNIDADE 02 FUNDO MUNICIPAL DE SAÚDE - FMS

Aplicação Programada	Proj/Ativ	Finalidade	Categoria	Detalhada	Total Grupo	Total Categ.	Total Func.
F.R. - C.A.							
PROGRAMA DE SAÚDE BUCAL - PSB	10.301.0010.2057.0000						378.000,00
3 DESPESAS CORRENTE						378.000,00	
1 PESSOAL E ENCARGOS SOCIAIS					347.000,00		
VENCIMENTOS E VANTAGENS FIXAS - PESSOAL CIVIL	1.600.03.999.000	3.1.90.11.00		240.000,00			
OBRIGAÇÕES PATRONAIS	1.600.03.999.000	3.1.90.13.00		107.000,00			
3 OUTRAS DESPESAS CORRENTES					31.000,00		
CONTRATAÇÃO POR TEMPO DETERMINADO	1.600.03.999.000	3.3.90.04.00		1.000,00			
MATERIAL DE CONSUMO	1.500.00.300.000	3.3.90.30.00		15.000,00			
OUTROS SERVIÇOS DE TERCEIROS - PESSOA FÍSICA	1.500.00.300.000	3.3.90.36.00		15.000,00			
INCENTIVO FINANCEIRO DO ESTADO PARA A SAÚDE	10.301.0010.2076.0000						214.000,00
3 DESPESAS CORRENTE						194.000,00	
1 PESSOAL E ENCARGOS SOCIAIS					2.000,00		
CONTRATAÇÃO POR TEMPO DETERMINADO	1.621.03.999.000	3.1.90.04.00		2.000,00			
3 OUTRAS DESPESAS CORRENTES					192.000,00		
MATERIAL DE CONSUMO	1.621.03.999.000	3.3.90.30.00		121.000,00			
OUTROS SERVIÇOS DE TERCEIROS - PESSOA FÍSICA	1.621.03.999.000	3.3.90.36.00		20.000,00			
OUTROS SERVIÇOS DE TERCEIROS - PESSOA JURÍDICA	1.621.03.999.000	3.3.90.39.00		51.000,00			
4 DESPESAS DE CAPITAL						20.000,00	
4 INVESTIMENTOS					20.000,00		
EQUIPAMENTOS E MATERIAL PERMANENTE	1.621.03.999.000	4.4.90.52.00		20.000,00			
CUSTEIO DOS SERVIÇOS DE ATENÇÃO BÁSICA EM SAÚDE	10.301.0010.2116.0000						1.225.000,00
3 DESPESAS CORRENTE						1.225.000,00	
1 PESSOAL E ENCARGOS SOCIAIS					38.000,00		
VENCIMENTOS E VANTAGENS FIXAS - PESSOAL CIVIL	1.600.03.999.000	3.1.90.11.00		33.000,00			
OBRIGAÇÕES PATRONAIS	1.600.03.999.000	3.1.90.13.00		5.000,00			
3 OUTRAS DESPESAS CORRENTES					1.187.000,00		
DIÁRIAS - CIVIL	1.600.03.999.000	3.3.90.14.00		2.000,00			
MATERIAL DE CONSUMO	1.600.03.999.000	3.3.90.30.00		50.000,00			
MATERIAL DE CONSUMO	1.600.03.999.000	3.3.90.30.00		270.000,00			
MATERIAL DE CONSUMO	1.632.03.999.000	3.3.90.30.00		25.000,00			
OUTROS SERVIÇOS DE TERCEIROS - PESSOA FÍSICA	1.600.03.999.000	3.3.90.36.00		40.000,00			
OUTROS SERVIÇOS DE TERCEIROS - PESSOA FÍSICA	1.600.03.999.000	3.3.90.36.00		30.000,00			
OUTROS SERVIÇOS DE TERCEIROS - PESSOA FÍSICA	1.632.03.999.000	3.3.90.36.00		10.000,00			
OUTROS SERVIÇOS DE TERCEIROS - PESSOA JURÍDICA	1.600.03.999.000	3.3.90.39.00		560.000,00			
OUTROS SERVIÇOS DE TERCEIROS - PESSOA JURÍDICA	1.600.03.999.000	3.3.90.39.00		180.000,00			
OUTROS SERVIÇOS DE TERCEIROS - PESSOA JURÍDICA	1.632.03.999.000	3.3.90.39.00		20.000,00			
AÇÕES DE ENFRENTAMENTO DO CORONAVIRUS	10.301.0010.2147.0000						2.000,00
3 DESPESAS CORRENTE						2.000,00	
1 PESSOAL E ENCARGOS SOCIAIS					2.000,00		
OBRIGAÇÕES PATRONAIS	1.602.03.999.001	3.1.90.13.00		2.000,00			
ENCARGOS COM PROFISSIONAIS DA ENFERMAGEM	10.301.0010.2163.0000						165.000,00
3 DESPESAS CORRENTE						165.000,00	
1 PESSOAL E ENCARGOS SOCIAIS					165.000,00		
VENCIMENTOS E VANTAGENS FIXAS - PESSOAL CIVIL	1.605.03.999.000	3.1.90.11.00		165.000,00			

**PREF. MUN. SÃO JOSÉ DO DIVINO**

AV. MANOEL DIVINO, 75 - CENTRO - CNPJ:41522111/0001-45

Orçamento Programa - Exercício de 2024

Page 22

**QUADRO AUXILIAR DE DETALHAMENTO DA DESPESA**

Lei: 311, Data: 06/12/2023

PODER 02 PODER EXECUTIVO  
ORGÃO 04 SECRETARIA MUNICIPAL DE SAUDE  
UNIDADE 02 FUNDO MUNICIPAL DE SAÚDE - FMS

Aplicacao Programada	Proj/Ativ	Finalidade	Categoria	Detalhada	TotalGrupo	Total Categ.	Total Func.
F.R. - C.A.							
ENCARGOS COM PROFISSIONAIS DA ENFERMAGEM	10.301.0010.2163.0000						165.000,00
MANUTENÇÃO E APOIO AO PROGRAMA PREVINE BRASIL	10.302.0010.2059.0000						25.000,00
3 DESPESAS CORRENTE						25.000,00	
1 PESSOAL E ENCARGOS SOCIAIS					16.000,00		
VENCIMENTOS E VANTAGENS FIXAS - PESSOAL CIVIL	1.600.03.999.000	3.1.90.11.00		15.000,00			
OBRIGAÇÕES PATRONAIS	1.600.03.999.000	3.1.90.13.00		500,00			
OUTRAS DESPESAS VARIÁVEIS - PESSOAL CIVIL	1.600.03.999.000	3.1.90.16.00		500,00			
3 OUTRAS DESPESAS CORRENTES					9.000,00		
MATERIAL DE CONSUMO	1.600.03.999.000	3.3.90.30.00		5.000,00			
OUTROS SERVIÇOS DE TERCEIROS - PESSOA FÍSICA	1.500.00.300.000	3.3.90.36.00		2.000,00			
OUTROS SERVIÇOS DE TERCEIROS - PESSOA JURÍDICA	1.500.00.300.000	3.3.90.39.00		2.000,00			
AÇÕES DE ENFRENTAMENTO DO CORONAVIRUS	10.302.0010.2147.0000						63.000,00
3 DESPESAS CORRENTE						58.000,00	
3 OUTRAS DESPESAS CORRENTES					58.000,00		
MATERIAL DE CONSUMO	1.602.03.999.001	3.3.90.30.00		10.000,00			
OUTROS SERVIÇOS DE TERCEIROS - PESSOA FÍSICA	1.602.03.999.001	3.3.90.36.00		10.000,00			
OUTROS SERVIÇOS DE TERCEIROS - PESSOA JURÍDICA	1.602.03.999.001	3.3.90.39.00		38.000,00			
4 DESPESAS DE CAPIT						5.000,00	
4 INVESTIMENTOS					5.000,00		
EQUIPAMENTOS E MATERIAL PERMANENTE	1.603.03.999.001	4.4.90.52.00		5.000,00			
ENCARGOS COM A VIGILÂNCIA SANITÁRIA	10.304.0009.2048.0000						167.000,00
3 DESPESAS CORRENTE						167.000,00	
1 PESSOAL E ENCARGOS SOCIAIS					160.000,00		
VENCIMENTOS E VANTAGENS FIXAS - PESSOAL CIVIL	1.600.03.999.000	3.1.90.11.00		60.000,00			
OBRIGAÇÕES PATRONAIS	1.600.03.999.000	3.1.90.13.00		100.000,00			
3 OUTRAS DESPESAS CORRENTES					7.000,00		
MATERIAL DE CONSUMO	1.600.03.999.000	3.3.90.30.00		1.000,00			
OUTROS SERVIÇOS DE TERCEIROS - PESSOA FÍSICA	1.600.03.999.000	3.3.90.36.00		1.000,00			
OUTROS SERVIÇOS DE TERCEIROS - PESSOA JURÍDICA	1.600.03.999.000	3.3.90.39.00		5.000,00			
MANUT. PROG. DE EPIDEMIOLOGIA E CONTROLE DE DOENÇAS	10.305.0009.2049.0000						237.000,00
3 DESPESAS CORRENTE						237.000,00	
1 PESSOAL E ENCARGOS SOCIAIS					232.000,00		
VENCIMENTOS E VANTAGENS FIXAS - PESSOAL CIVIL	1.600.03.999.000	3.1.90.11.00		130.000,00			
VENCIMENTOS E VANTAGENS FIXAS - PESSOAL CIVIL	1.604.03.999.000	3.1.90.11.00		100.000,00			
OBRIGAÇÕES PATRONAIS	1.600.03.999.000	3.1.90.13.00		1.000,00			
OBRIGAÇÕES PATRONAIS	1.604.03.999.000	3.1.90.13.00					
OUTRAS DESPESAS VARIÁVEIS - PESSOAL CIVIL	1.600.03.999.000	3.1.90.16.00		1.000,00			
3 OUTRAS DESPESAS CORRENTES					5.000,00		
CONTRATAÇÃO POR TEMPO DETERMINADO	1.600.03.999.000	3.3.90.04.00		1.000,00			
MATERIAL DE CONSUMO	1.600.03.999.000	3.3.90.30.00		1.000,00			
OUTROS SERVIÇOS DE TERCEIROS - PESSOA FÍSICA	1.600.03.999.000	3.3.90.36.00		1.000,00			
OUTROS SERVIÇOS DE TERCEIROS - PESSOA JURÍDICA	1.600.03.999.000	3.3.90.39.00		1.000,00			
OUTROS AUXÍLIOS FINANCEIROS A PESSOAS FÍSICAS	1.600.03.999.000	3.3.90.48.00		1.000,00			



**PREF. MUN. SÃO JOSÉ DO DIVINO**

AV. MANOEL DIVINO, 75 - CENTRO - CNPJ.41522111/0001-45

Orçamento Programa - Exercício de 2024

Page 23

**QUADRO AUXILIAR DE DETALHAMENTO DA DESPESA**

Lei: 311, Data: 06/12/2023

PODER 02 PODER EXECUTIVO  
ORGÃO 04 SECRETARIA MUNICIPAL DE SAUDE  
UNIDADE 02 FUNDO MUNICIPAL DE SAÚDE - FMS

Aplicacao Programada	Proj/Ativ	Finalidade	Categoria	Detalhada	TotalGrupo	Total Categ.	Total Func.
		F.R. - C.A.					
MANUT. PROG. DE EPIDEMIOLOGIA E CONTROLE DE DOENÇAS	10.305.0009.2049.0000						237.000,00

TOTAL

7.047.800,00

**PREF. MUN. SÃO JOSÉ DO DIVINO**

AV. MANOEL DIVINO, 75 - CENTRO - CNPJ.41522111/0001-45

Orçamento Programa - Exercício de 2024

Page 24

**QUADRO AUXILIAR DE DETALHAMENTO DA DESPESA**

Lei: 311, Data: 06/12/2023

PODER	02	PODER EXECUTIVO
ORGÃO	05	SECRETARIA MUN. DE ESPORTE, LAZER, JUVENTUDE E CULTURA
UNIDADE	00	SECRETARIA MUN. DE ESPORTE, LAZER, JUVENTUDE E CULTURA

Aplicação Programada	Proj/Ativ	Finalidade	Categoria	Detalhada	Total Grupo	Total Categ.	Total Func.
F.R. - C.A.							
AQUISIÇÃO DE ACERVO E MAT. PERM. P/ A BIBLIOTECA PÚBLICA	13.392.0008.1009.0000						1.000,00
4 DESPESAS DE CAPIT						1.000,00	
4 INVESTIMENTOS					1.000,00		
EQUIPAMENTOS E MATERIAL PERMANENTE		1.500.00.999.000	4.4.90.52.00	500,00			
EQUIPAMENTOS E MATERIAL PERMANENTE		1.700.06.999.000	4.4.90.52.00	500,00			
CONSTRUÇÃO E IMPLANTAÇÃO DE BIBLIOTECA PÚBLICA	13.392.0008.1010.0000						4.000,00
4 DESPESAS DE CAPIT						4.000,00	
4 INVESTIMENTOS					4.000,00		
OBRAS E INSTALAÇÕES		1.500.00.999.000	4.4.90.51.00	2.000,00			
OBRAS E INSTALAÇÕES		1.700.06.999.000	4.4.90.51.00	2.000,00			
APOIO AS ATIVIDADES FESTIVAS E COMEMORATIVAS DO MUNICÍPIO	13.392.0008.2017.0000						190.000,00
3 DESPESAS CORREN						190.000,00	
3 OUTRAS DESPESAS CORRENTES					190.000,00		
MATERIAL DE CONSUMO		1.500.00.999.000	3.3.90.30.00	50.000,00			
PREMIAÇÕES CULTURAIS, ARTÍSTICAS, CIENTÍFICAS, DESPORT		1.500.00.999.000	3.3.90.31.00	6.000,00			
MATERIAL, BEM OU SERVIÇO PARA DISTRIBUIÇÃO GRATUITA		1.500.00.999.000	3.3.90.32.00	1.000,00			
OUTROS SERVIÇOS DE TERCEIROS - PESSOA FÍSICA		1.500.00.999.000	3.3.90.36.00	5.000,00			
OUTROS SERVIÇOS DE TERCEIROS - PESSOA JURÍDICA		1.500.00.999.000	3.3.90.39.00	120.000,00			
OUTROS SERVIÇOS DE TERCEIROS - PESSOA JURÍDICA		1.701.06.999.000	3.3.90.39.00	8.000,00			
MANUTENÇÃO DA BIBLIOTECA PÚBLICA	13.392.0008.2027.0000						2.000,00
3 DESPESAS CORREN						2.000,00	
3 OUTRAS DESPESAS CORRENTES					2.000,00		
CONTRATAÇÃO POR TEMPO DETERMINADO		1.500.00.999.000	3.3.90.04.00	500,00			
MATERIAL DE CONSUMO		1.500.00.999.000	3.3.90.30.00	500,00			
OUTROS SERVIÇOS DE TERCEIROS - PESSOA FÍSICA		1.500.00.999.000	3.3.90.36.00	500,00			
OUTROS SERVIÇOS DE TERCEIROS - PESSOA JURÍDICA		1.500.00.999.000	3.3.90.39.00	500,00			
APOIO AS ATIVIDADES CULTURAIS DO MUNICÍPIO	13.392.0008.2032.0000						209.850,00
3 DESPESAS CORREN						209.850,00	





**PREF. MUN. SÃO JOSÉ DO DIVINO**

AV. MANOEL DIVINO, 75 - CENTRO - CNPJ:41522111/0001-45

Orçamento Programa - Exercício de 2024

Page 27

**QUADRO AUXILIAR DE DETALHAMENTO DA DESPESA**

Lei: 311, Data: 06/12/2023

PODER 02 PODER EXECUTIVO  
ORGÃO 06 SECRETARIA MUN. DE AGRICULTURA E ABASTECIMENTO  
UNIDADE 00 SECRETARIA MUN. DE AGRICULTURA E ABASTECIMENTO

Aplicacao Programada	Proj/Ativ	Finalidade	Categoria	Detalhada	TotalGrupo	Total Categ.	Total Func.
F.R. - C.A.							
CONSTRUÇÃO, REFORMA E AMPL. DE MERCADOS, FEIRAS E MATADOURO	20.605.0013.1035.0000						15.000,00
4 DESPESAS DE CAPIT						15.000,00	
4 INVESTIMENTOS					15.000,00		
OBRAS E INSTALAÇÕES		1.500.00.999.000	4.4.90.51.00	5.000,00			
OBRAS E INSTALAÇÕES		1.700.06.999.000	4.4.90.51.00	8.000,00			
OBRAS E INSTALAÇÕES		1.701.06.999.000	4.4.90.51.00	2.000,00			
PERFURAR E EQUIPAR POÇOS TUBULARES E CACIMBÃO	20.605.0013.1069.0000						30.000,00
4 DESPESAS DE CAPIT						30.000,00	
4 INVESTIMENTOS					30.000,00		
OBRAS E INSTALAÇÕES		1.500.00.999.000	4.4.90.51.00	5.000,00			
OBRAS E INSTALAÇÕES		1.700.06.999.000	4.4.90.51.00	5.000,00			
OBRAS E INSTALAÇÕES		1.701.06.999.000	4.4.90.51.00	5.000,00			
EQUIPAMENTOS E MATERIAL PERMANENTE		1.500.00.999.000	4.4.90.52.00	5.000,00			
EQUIPAMENTOS E MATERIAL PERMANENTE		1.700.06.999.000	4.4.90.52.00	5.000,00			
EQUIPAMENTOS E MATERIAL PERMANENTE		1.701.06.999.000	4.4.90.52.00	5.000,00			
CONSTRUÇÃO, AMPLIAÇÃO E REFORMA DO MERCADO DO PRODUTOR	20.605.0013.1081.0000						872.400,00
4 DESPESAS DE CAPIT						872.400,00	
4 INVESTIMENTOS					872.400,00		
OBRAS E INSTALAÇÕES		1.500.00.999.000	4.4.90.51.00	10.000,00			
OBRAS E INSTALAÇÕES		1.700.06.999.000	4.4.90.51.00	862.400,00			
PROGRAMA DE DISTRIBUIÇÃO DE SEMENTES	20.605.0013.2080.0000						1.500,00
3 DESPESAS CORREN						1.500,00	
3 OUTRAS DESPESAS CORRENTES					1.500,00		
MATERIAL DE CONSUMO		1.500.00.999.000	3.3.90.30.00	500,00			
MATERIAL, BEM OU SERVIÇO PARA DISTRIBUIÇÃO GRATUITA		1.500.00.999.000	3.3.90.32.00	500,00			
OUTROS SERVIÇOS DE TERCEIROS - PESSOA FÍSICA		1.500.00.999.000	3.3.90.36.00	250,00			
OUTROS SERVIÇOS DE TERCEIROS - PESSOA JURÍDICA		1.500.00.999.000	3.3.90.39.00	250,00			
MANUTENÇÃO E INCENTIVO DA PRODUÇÃO NO MUNICÍPIO	20.605.0013.2084.0000						9.500,00
3 DESPESAS CORREN						9.500,00	
3 OUTRAS DESPESAS CORRENTES					9.500,00		
CONTRATAÇÃO POR TEMPO DETERMINADO		1.500.00.999.000	3.3.90.04.00	500,00			
MATERIAL DE CONSUMO		1.500.00.999.000	3.3.90.30.00	3.000,00			
OUTROS SERVIÇOS DE TERCEIROS - PESSOA FÍSICA		1.500.00.999.000	3.3.90.36.00	3.000,00			
OUTROS SERVIÇOS DE TERCEIROS - PESSOA JURÍDICA		1.500.00.999.000	3.3.90.39.00	3.000,00			
APOIO E MANUTENÇÃO DA SECRETARIA DE AGRICULTURA E ABASTECIMENTO	20.605.0013.2085.0000						163.500,00
3 DESPESAS CORREN						161.500,00	
1 PESSOAL E ENCARGOS SOCIAIS					100.500,00		
VENCIMENTOS E VANTAGENS FIXAS - PESSOAL CIVIL		1.500.00.999.000	3.1.90.11.00	100.000,00			
OBRIGAÇÕES PATRONAIS		1.500.00.999.000	3.1.90.13.00	500,00			

**PREF. MUN. SÃO JOSÉ DO DIVINO**

AV. MANOEL DIVINO, 75 - CENTRO - CNPJ.41522111/0001-45

Orçamento Programa - Exercício de 2024

Page 28

**QUADRO AUXILIAR DE DETALHAMENTO DA DESPESA**

Lei: 311, Data: 06/12/2023

PODER 02 PODER EXECUTIVO  
ORGÃO 06 SECRETARIA MUN. DE AGRICULTURA E ABASTECIMENTO  
UNIDADE 00 SECRETARIA MUN. DE AGRICULTURA E ABASTECIMENTO

Aplicação Programada	Proj/Ativ	Finalidade	Categoria	Detalhada	Total Grupo	Total Categ.	Total Func.
F.R. - C.A.							
APOIO E MANUTENÇÃO DA SECRETARIA DE AGRICULTURA E ABASTECIMENTO	20.605.0013.2085.0000						163.500,00
3 DESPESAS CORRENTE						161.500,00	
3 OUTRAS DESPESAS CORRENTES					61.000,00		
CONTRATAÇÃO POR TEMPO DETERMINADO		1.500.00.999.000	3.3.90.04.00	500,00			
DIÁRIAS - CIVIL		1.500.00.999.000	3.3.90.14.00	2.000,00			
MATERIAL DE CONSUMO		1.500.00.999.000	3.3.90.30.00	3.000,00			
OUTROS SERVIÇOS DE TERCEIROS - PESSOA FÍSICA		1.500.00.999.000	3.3.90.36.00	10.000,00			
OUTROS SERVIÇOS DE TERCEIROS - PESSOA JURÍDICA		1.500.00.999.000	3.3.90.39.00	45.000,00			
DESPESAS DE EXERCÍCIOS ANTERIORES		1.500.00.999.000	3.3.90.92.00	500,00			
4 DESPESAS DE CAPIT						2.000,00	
4 INVESTIMENTOS					2.000,00		
EQUIPAMENTOS E MATERIAL PERMANENTE		1.500.00.999.000	4.4.90.52.00	2.000,00			
MANUTENÇÃO DE MERCADO, FEIRAS E MATADOURO PÚBLICO	20.605.0013.2099.0000						3.000,00
3 DESPESAS CORRENTE						3.000,00	
3 OUTRAS DESPESAS CORRENTES					3.000,00		
MATERIAL DE CONSUMO		1.500.00.999.000	3.3.90.30.00	1.500,00			
OUTROS SERVIÇOS DE TERCEIROS - PESSOA FÍSICA		1.500.00.999.000	3.3.90.36.00	500,00			
OUTROS SERVIÇOS DE TERCEIROS - PESSOA JURÍDICA		1.500.00.999.000	3.3.90.39.00	1.000,00			
MANUT. E INCENTIVO A PRODUÇÃO E COMERC. DE LEITE	20.605.0013.2145.0000						31.000,00
3 DESPESAS CORRENTE						31.000,00	
3 OUTRAS DESPESAS CORRENTES					31.000,00		
MATERIAL DE CONSUMO		1.500.00.999.000	3.3.90.30.00	3.000,00			
OUTROS SERVIÇOS DE TERCEIROS - PESSOA FÍSICA		1.500.00.999.000	3.3.90.36.00	3.000,00			
OUTROS SERVIÇOS DE TERCEIROS - PESSOA JURÍDICA		1.500.00.999.000	3.3.90.39.00	25.000,00			
AQUISIÇÃO DE TRATOR E IMPLEMENTOS AGRÍCOLAS	20.606.0013.1036.0000						15.000,00
4 DESPESAS DE CAPIT						15.000,00	
4 INVESTIMENTOS					15.000,00		
OBRAS E INSTALAÇÕES		1.700.06.999.000	4.4.90.51.00	8.000,00			
OBRAS E INSTALAÇÕES		1.701.06.999.000	4.4.90.51.00	5.000,00			
EQUIPAMENTOS E MATERIAL PERMANENTE		1.500.00.999.000	4.4.90.52.00	2.000,00			
AMPLIAÇÃO E FORTALECIMENTO DA PISCICULTURA	20.606.0013.1068.0000						7.000,00
4 DESPESAS DE CAPIT						7.000,00	
4 INVESTIMENTOS					7.000,00		
OBRAS E INSTALAÇÕES		1.500.00.999.000	4.4.90.51.00	1.000,00			
OBRAS E INSTALAÇÕES		1.700.06.999.000	4.4.90.51.00	2.000,00			
OBRAS E INSTALAÇÕES		1.701.06.999.000	4.4.90.51.00	2.000,00			
EQUIPAMENTOS E MATERIAL PERMANENTE		1.500.00.999.000	4.4.90.52.00	1.000,00			
EQUIPAMENTOS E MATERIAL PERMANENTE		1.701.06.999.000	4.4.90.52.00	1.000,00			
IMPLANTAÇÃO E FORTALECIMENTO DE PROJETOS DE IRRIGAÇÃO	20.607.0013.1070.0000						6.000,00
4 DESPESAS DE CAPIT						6.000,00	

**PREF. MUN. SÃO JOSÉ DO DIVINO**

AV. MANOEL DIVINO, 75 - CENTRO - CNPJ:41522111/0001-45

Orçamento Programa - Exercício de 2024

Page 29

**QUADRO AUXILIAR DE DETALHAMENTO DA DESPESA**

Lei: 311, Data: 06/12/2023

PODER	02	PODER EXECUTIVO
ORGÃO	06	SECRETARIA MUN. DE AGRICULTURA E ABASTECIMENTO
UNIDADE	00	SECRETARIA MUN. DE AGRICULTURA E ABASTECIMENTO

Aplicacao Programada	Proj/Ativ	Finalidade	Categoria	Detalhada	TotalGrupo	Total Categ.	Total Func.
F.R. - C.A.							
IMPLANTAÇÃO E FORTALECIMENTO DE PROJETOS DE IRRIGAÇÃO	20.607.0013.1070.0000						6.000,00
4	DESPESAS DE CAPIT					6.000,00	
4	INVESTIMENTOS				6.000,00		
	OBRAS E INSTALAÇÕES	1.500.00.999.000	4.4.90.51.00	1.000,00			
	OBRAS E INSTALAÇÕES	1.700.06.999.000	4.4.90.51.00	1.000,00			
	OBRAS E INSTALAÇÕES	1.701.06.999.000	4.4.90.51.00	1.000,00			
	EQUIPAMENTOS E MATERIAL PERMANENTE	1.500.00.999.000	4.4.90.52.00	1.000,00			
	EQUIPAMENTOS E MATERIAL PERMANENTE	1.700.06.999.000	4.4.90.52.00	1.000,00			
	EQUIPAMENTOS E MATERIAL PERMANENTE	1.701.06.999.000	4.4.90.52.00	1.000,00			
MANUTENÇÃO DE SETOR DE CORREIÇÃO	20.609.0013.2083.0000						4.000,00
3	DESPESAS CORREN					4.000,00	
3	OUTRAS DESPESAS CORRENTES				4.000,00		
	CONTRATAÇÃO POR TEMPO DETERMINADO	1.500.00.999.000	3.3.90.04.00	1.000,00			
	MATERIAL DE CONSUMO	1.500.00.999.000	3.3.90.30.00	1.000,00			
	OUTROS SERVIÇOS DE TERCEIROS - PESSOA FÍSICA	1.500.00.999.000	3.3.90.36.00	1.000,00			
	OUTROS SERVIÇOS DE TERCEIROS - PESSOA JURÍDICA	1.500.00.999.000	3.3.90.39.00	1.000,00			
TOTAL							1.157.900,00

**PREF. MUN. SÃO JOSÉ DO DIVINO**

AV. MANOEL DIVINO, 75 - CENTRO - CNPJ:41522111/0001-45

Orçamento Programa - Exercício de 2024

Page 30

**QUADRO AUXILIAR DE DETALHAMENTO DA DESPESA**

Lei: 311, Data: 06/12/2023

PODER 02 PODER EXECUTIVO  
ORGÃO 07 SECRETARIA MUN. DE OBRAS, URBANISMO E SERV. PUBLICOS  
UNIDADE 00 SECRETARIA MUN. DE OBRAS, URBANISMO E SERV. PUBLICOS

Aplicacao Programada	Proj/Ativ	Finalidade	Categoria	Detalhada	TotalGrupo	Total Categ.	Total Func.
F R - C A							
PAVIMENTAÇÃO ASFÁLTICA DE RUAS E AVENIDAS	15.451.0019.1008.0000						251.000,00
4 DESPESAS DE CAPIT						251.000,00	
4 INVESTIMENTOS					251.000,00		
OBRAS E INSTALAÇÕES		1.500.00.999.000	4.4.90.51.00	30.000,00			
OBRAS E INSTALAÇÕES		1.700.06.999.000	4.4.90.51.00	200.000,00			
OBRAS E INSTALAÇÕES		1.701.06.999.000	4.4.90.51.00	20.000,00			
OBRAS E INSTALAÇÕES		1.754.06.999.000	4.4.90.51.00	1.000,00			
CONST. DE PONTES, BUEIROS, GALERIAS, ESG. E CANAIS DE DRENAGEM	15.451.0019.1022.0000						35.000,00
4 DESPESAS DE CAPIT						35.000,00	
4 INVESTIMENTOS					35.000,00		
OBRAS E INSTALAÇÕES		1.500.00.999.000	4.4.90.51.00	10.000,00			
OBRAS E INSTALAÇÕES		1.700.06.999.000	4.4.90.51.00	15.000,00			
OBRAS E INSTALAÇÕES		1.701.06.999.000	4.4.90.51.00	10.000,00			
AQUISIÇÃO DE EQUIPAMENTOS E MAT. PERMANENTE	15.451.0019.1023.0000						43.000,00
4 DESPESAS DE CAPIT						43.000,00	
4 INVESTIMENTOS					43.000,00		
EQUIPAMENTOS E MATERIAL PERMANENTE		1.500.00.999.000	4.4.90.52.00	10.000,00			
EQUIPAMENTOS E MATERIAL PERMANENTE		1.700.06.999.000	4.4.90.52.00	20.000,00			
EQUIPAMENTOS E MATERIAL PERMANENTE		1.706.06.999.000	4.4.90.52.00	8.000,00			
EQUIPAMENTOS E MATERIAL PERMANENTE		1.710.06.999.000	4.4.90.52.00	5.000,00			
CONSTRUÇÃO E RECUPERAÇÃO DE CALÇAMENTOS	15.451.0019.1029.0000						371.000,00
4 DESPESAS DE CAPIT						371.000,00	
4 INVESTIMENTOS					371.000,00		
OBRAS E INSTALAÇÕES		1.500.00.999.000	4.4.90.51.00	25.000,00			
OBRAS E INSTALAÇÕES		1.700.06.999.000	4.4.90.51.00	320.000,00			
OBRAS E INSTALAÇÕES		1.701.06.999.000	4.4.90.51.00	10.000,00			
OBRAS E INSTALAÇÕES		1.720.06.999.000	4.4.90.51.00	15.000,00			
OBRAS E INSTALAÇÕES		1.754.06.999.000	4.4.90.51.00	1.000,00			
CONST. E RECUPERAÇÃO DE PRAÇAS, PARQUES E JARDINS	15.451.0019.1032.0000						40.000,00
4 DESPESAS DE CAPIT						40.000,00	
4 INVESTIMENTOS					40.000,00		
OBRAS E INSTALAÇÕES		1.500.00.999.000	4.4.90.51.00	10.000,00			
OBRAS E INSTALAÇÕES		1.700.06.999.000	4.4.90.51.00	15.000,00			
OBRAS E INSTALAÇÕES		1.701.06.999.000	4.4.90.51.00	15.000,00			
CONSTRUÇÃO, REFORMA E AMPLIAÇÃO DE PRÉDIOS PÚBLICOS	15.451.0019.1061.0000						68.000,00
4 DESPESAS DE CAPIT						68.000,00	
4 INVESTIMENTOS					68.000,00		
OBRAS E INSTALAÇÕES		1.500.00.999.000	4.4.90.51.00	15.000,00			
OBRAS E INSTALAÇÕES		1.700.06.999.000	4.4.90.51.00	30.000,00			
OBRAS E INSTALAÇÕES		1.701.06.999.000	4.4.90.51.00	15.000,00			
OBRAS E INSTALAÇÕES		1.720.06.999.000	4.4.90.51.00	8.000,00			

**PREF. MUN. SÃO JOSÉ DO DIVINO**

AV. MANOEL DIVINO, 75 - CENTRO - CNPJ:41522111/0001-45

Orçamento Programa - Exercício de 2024

Page 31

**QUADRO AUXILIAR DE DETALHAMENTO DA DESPESA**

Lei: 311, Data: 06/12/2023

PODER 02 PODER EXECUTIVO  
ORGÃO 07 SECRETARIA MUN. DE OBRAS, URBANISMO E SERV. PUBLICOS  
UNIDADE 00 SECRETARIA MUN. DE OBRAS, URBANISMO E SERV. PUBLICOS

Aplicacao Programada	Proj/Ativ	Finalidade	Categoria	Detalhada	TotalGrupo	Total Categ.	Total Func.
F.R. - C.A.							
CONSTRUÇÃO, REFORMA E AMPLIAÇÃO DE PRÉDIOS PÚBLICOS	15.451.0019.1061.0000						68.000,00
AQUISIÇÃO OU DESAPROPRIAÇÃO DE IMÓVEIS	15.451.0019.1064.0000					5.000,00	5.000,00
4 DESPESAS DE CAPIT					5.000,00		
4 INVESTIMENTOS							
AQUISIÇÃO DE IMÓVEIS		1.500.00.999.000	4.4.90.61.00	5.000,00			
CONSTRUÇÃO DE PÓRTICO NO MUNICÍPIO	15.451.0019.1066.0000					41.000,00	41.000,00
4 DESPESAS DE CAPIT					41.000,00		
4 INVESTIMENTOS							
OBRAS E INSTALAÇÕES		1.500.00.999.000	4.4.90.51.00	10.000,00			
OBRAS E INSTALAÇÕES		1.700.06.999.000	4.4.90.51.00	20.000,00			
OBRAS E INSTALAÇÕES		1.701.06.999.000	4.4.90.51.00	10.000,00			
OBRAS E INSTALAÇÕES		1.754.06.999.000	4.4.90.51.00	1.000,00			
CONSTRUIR E EQUIPAR REDES DE ACESSO A INTERNET	15.451.0019.1074.0000						1.500,00
3 DESPESAS CORREN						500,00	
3 OUTRAS DESPESAS CORRENTES					500,00		
OUTROS SERVIÇOS DE TERCEIROS - PESSOA JURÍDICA		1.500.00.999.000	3.3.90.39.00	500,00			
4 DESPESAS DE CAPIT						1.000,00	
4 INVESTIMENTOS					1.000,00		
OBRAS E INSTALAÇÕES		1.500.00.999.000	4.4.90.51.00	500,00			
EQUIPAMENTOS E MATERIAL PERMANENTE		1.500.00.999.000	4.4.90.52.00	500,00			
CONSTRUÇÃO, REFORMA E AMPLIAÇÃO DO CENTRO ADMINISTRATIVO	15.451.0019.1082.0000						200.000,00
4 DESPESAS DE CAPIT						200.000,00	
4 INVESTIMENTOS					200.000,00		
OBRAS E INSTALAÇÕES		1.754.06.999.000	4.4.90.51.00	200.000,00			
CONSTRUÇÃO, REFORMA E AMPLIAÇÃO DE OBRAS PÚBLICAS	15.451.0019.1090.0000						253.000,00
4 DESPESAS DE CAPIT						253.000,00	
4 INVESTIMENTOS					253.000,00		
OBRAS E INSTALAÇÕES		1.500.00.999.000	4.4.90.51.00	140.000,00			
OBRAS E INSTALAÇÕES		1.700.06.999.000	4.4.90.51.00	40.000,00			
OBRAS E INSTALAÇÕES		1.706.06.999.000	4.4.90.51.00	5.000,00			
OBRAS E INSTALAÇÕES		1.710.06.999.000	4.4.90.51.00	8.000,00			
OBRAS E INSTALAÇÕES		1.721.06.999.000	4.4.90.51.00	60.000,00			
MANUTENÇÃO E CONSERVAÇÃO DA SEC. DE OBRAS	15.451.0019.2161.0000						105.000,00
3 DESPESAS CORREN						105.000,00	
3 OUTRAS DESPESAS CORRENTES					105.000,00		
MATERIAL DE CONSUMO		1.500.00.999.000	3.3.90.30.00	45.000,00			
OUTROS SERVIÇOS DE TERCEIROS - PESSOA FÍSICA		1.500.00.999.000	3.3.90.36.00	15.000,00			
OUTROS SERVIÇOS DE TERCEIROS - PESSOA JURÍDICA		1.500.00.999.000	3.3.90.39.00	45.000,00			

**PREF. MUN. SÃO JOSÉ DO DIVINO**

AV. MANOEL DIVINO, 75 - CENTRO - CNPJ:41522111/0001-45

Orçamento Programa - Exercício de 2024

Page 32

**QUADRO AUXILIAR DE DETALHAMENTO DA DESPESA**

Lei: 311, Data: 06/12/2023

PODER 02 PODER EXECUTIVO  
ORGÃO 07 SECRETARIA MUN. DE OBRAS, URBANISMO E SERV. PUBLICOS  
UNIDADE 00 SECRETARIA MUN. DE OBRAS, URBANISMO E SERV. PUBLICOS

Aplicação Programada	Proj/Ativ	Finalidade	Categoria	Detalhada	TotalGrupo	Total Categ.	Total Func.
F.R. - C.A.							
MANUTENÇÃO E CONSERVAÇÃO DA SEC. DE OBRAS	15.451.0019.2161.0000						105.000,00
AQUISIÇÃO E INSTALAÇÃO DE LIXEIRAS PÚBLICAS	15.452.0019.1024.0000						6.000,00
3 DESPESAS CORRENTE						3.000,00	
3 OUTRAS DESPESAS CORRENTES					3.000,00		
4 OUTROS SERVIÇOS DE TERCEIROS - PESSOA JURÍDICA		1.500.00.999.000	3.3.90.39.00	3.000,00			
4 DESPESAS DE CAPIT						3.000,00	
4 INVESTIMENTOS					3.000,00		
EQUIPAMENTOS E MATERIAL PERMANENTE		1.500.00.999.000	4.4.90.52.00	3.000,00			
CONSTRUÇÃO, REFORMA E AMPLIAÇÃO DE CEMITÉRIOS	15.452.0019.1075.0000						5.000,00
4 DESPESAS DE CAPIT						5.000,00	
4 INVESTIMENTOS					5.000,00		
OBRAS E INSTALAÇÕES		1.500.00.999.000	4.4.90.51.00	5.000,00			
MANUTENÇÃO E ENCARGOS DOS SERVIÇOS URBANOS	15.452.0019.2035.0000						839.100,00
3 DESPESAS CORRENTE						839.100,00	
1 PESSOAL E ENCARGOS SOCIAIS					224.000,00		
VENCIMENTOS E VANTAGENS FIXAS - PESSOAL CIVIL		1.500.00.999.000	3.1.90.11.00	220.000,00			
OBRIGAÇÕES PATRONAIS		1.500.00.999.000	3.1.90.13.00	500,00			
CONTRIBUIÇÕES PATRONAIS		1.500.00.999.000	3.1.91.13.00	3.500,00			
3 OUTRAS DESPESAS CORRENTES					615.100,00		
CONTRATAÇÃO POR TEMPO DETERMINADO		1.500.00.999.000	3.3.90.04.00	500,00			
DIÁRIAS - CIVIL		1.500.00.999.000	3.3.90.14.00	1.000,00			
MATERIAL DE CONSUMO		1.500.00.999.000	3.3.90.30.00	240.000,00			
MATERIAL DE CONSUMO		1.708.06.999.000	3.3.90.30.00	1.000,00			
MATERIAL DE CONSUMO		1.709.06.999.000	3.3.90.30.00	500,00			
MATERIAL DE CONSUMO		1.720.06.999.000	3.3.90.30.00	165.100,00			
MATERIAL DE CONSUMO		1.750.06.999.000	3.3.90.30.00	1.000,00			
OUTROS SERVIÇOS DE TERCEIROS - PESSOA FÍSICA		1.500.00.999.000	3.3.90.36.00	20.000,00			
OUTROS SERVIÇOS DE TERCEIROS - PESSOA FÍSICA		1.708.06.999.000	3.3.90.36.00	500,00			
OUTROS SERVIÇOS DE TERCEIROS - PESSOA FÍSICA		1.709.06.999.000	3.3.90.36.00	500,00			
OUTROS SERVIÇOS DE TERCEIROS - PESSOA FÍSICA		1.720.06.999.000	3.3.90.36.00	8.000,00			
LOCAÇÃO DE MÃO-DE-OBRA		1.500.00.999.000	3.3.90.37.00	40.000,00			
OUTROS SERVIÇOS DE TERCEIROS - PESSOA JURÍDICA		1.500.00.999.000	3.3.90.39.00	120.000,00			
OUTROS SERVIÇOS DE TERCEIROS - PESSOA JURÍDICA		1.700.06.999.000	3.3.90.39.00	15.000,00			
OUTROS SERVIÇOS DE TERCEIROS - PESSOA JURÍDICA		1.708.06.999.000	3.3.90.39.00	500,00			
OUTROS SERVIÇOS DE TERCEIROS - PESSOA JURÍDICA		1.709.06.999.000	3.3.90.39.00	500,00			
OUTROS SERVIÇOS DE TERCEIROS - PESSOA JURÍDICA		1.720.06.999.000	3.3.90.39.00	500,00			
DESPESAS DE EXERCÍCIOS ANTERIORES		1.500.00.999.000	3.3.90.92.00	500,00			
MANUTENÇÃO DOS SERVIÇOS DE LIMPEZA PÚBLICA	15.452.0019.2036.0000						223.500,00
3 DESPESAS CORRENTE						223.500,00	
3 OUTRAS DESPESAS CORRENTES					223.500,00		
CONTRATAÇÃO POR TEMPO DETERMINADO		1.500.00.999.000	3.3.90.04.00	500,00			
MATERIAL DE CONSUMO		1.500.00.999.000	3.3.90.30.00	8.000,00			
OUTROS SERVIÇOS DE TERCEIROS - PESSOA FÍSICA		1.500.00.999.000	3.3.90.36.00	5.000,00			
OUTROS SERVIÇOS DE TERCEIROS - PESSOA JURÍDICA		1.500.00.999.000	3.3.90.39.00	210.000,00			

**PREF. MUN. SÃO JOSÉ DO DIVINO**

AV. MANOEL DIVINO, 75 - CENTRO - CNPJ:41522111/0001-45

Orçamento Programa - Exercício de 2024

Page 33

**QUADRO AUXILIAR DE DETALHAMENTO DA DESPESA**

Lei: 311, Data: 06/12/2023

PODER 02 PODER EXECUTIVO  
ORGÃO 07 SECRETARIA MUN. DE OBRAS, URBANISMO E SERV. PUBLICOS  
UNIDADE 00 SECRETARIA MUN. DE OBRAS, URBANISMO E SERV. PUBLICOS

Aplicacao Programada	Proj/Ativ	Finalidade	Categoria	Detalhada	TotalGrupo	Total Categ.	Total Func.
F R - C A							
MANUTENÇÃO DOS SERVIÇOS DE LIMPEZA PÚBLICA	15.452.0019.2036.0000						223.500,00
MANUTENÇÃO E RECUPERAÇÃO DE VIAS PÚBLICAS	15.452.0019.2038.0000						68.000,00
3 DESPESAS CORREN'						68.000,00	
3 OUTRAS DESPESAS CORRENTES					68.000,00		
MATERIAL DE CONSUMO		1.500.00.999.000	3.3.90.30.00	2.000,00			
OUTROS SERVIÇOS DE TERCEIROS - PESSOA FÍSICA		1.500.00.999.000	3.3.90.36.00	5.000,00			
OUTROS SERVIÇOS DE TERCEIROS - PESSOA JURÍDICA		1.500.00.999.000	3.3.90.39.00	60.000,00			
OUTROS SERVIÇOS DE TERCEIROS - PESSOA JURÍDICA		1.750.06.999.000	3.3.90.39.00	1.000,00			
MANUTENÇÃO DE PRAÇAS, PARQUES, JARDINS E OUTROS LOG. PÚBLICOS	15.452.0019.2040.0000						19.500,00
3 DESPESAS CORREN'						19.500,00	
3 OUTRAS DESPESAS CORRENTES					19.500,00		
MATERIAL DE CONSUMO		1.500.00.999.000	3.3.90.30.00	500,00			
OUTROS SERVIÇOS DE TERCEIROS - PESSOA FÍSICA		1.500.00.999.000	3.3.90.36.00	4.000,00			
OUTROS SERVIÇOS DE TERCEIROS - PESSOA JURÍDICA		1.500.00.999.000	3.3.90.39.00	15.000,00			
MANUTENÇÃO DE POÇOS, CHAFARIZES E CAIXAS D'ÁGUA	15.452.0019.2042.0000						169.500,00
3 DESPESAS CORREN'						169.500,00	
3 OUTRAS DESPESAS CORRENTES					169.500,00		
CONTRATAÇÃO POR TEMPO DETERMINADO		1.500.00.999.000	3.3.90.04.00	500,00			
MATERIAL DE CONSUMO		1.500.00.999.000	3.3.90.30.00	70.000,00			
OUTROS SERVIÇOS DE TERCEIROS - PESSOA FÍSICA		1.500.00.999.000	3.3.90.36.00	9.000,00			
OUTROS SERVIÇOS DE TERCEIROS - PESSOA JURÍDICA		1.500.00.999.000	3.3.90.39.00	90.000,00			
MANUTENÇÃO E RECUPERAÇÃO DE CEMITÉRIOS	15.452.0019.2110.0000						15.500,00
3 DESPESAS CORREN'						15.500,00	
3 OUTRAS DESPESAS CORRENTES					15.500,00		
MATERIAL DE CONSUMO		1.500.00.999.000	3.3.90.30.00	250,00			
OUTROS SERVIÇOS DE TERCEIROS - PESSOA FÍSICA		1.500.00.999.000	3.3.90.36.00	15.000,00			
OUTROS SERVIÇOS DE TERCEIROS - PESSOA JURÍDICA		1.500.00.999.000	3.3.90.39.00	250,00			
CONSTRUÇÃO DE MÓDULOS SANITARIOS DOMICILIARES-MSD	17.511.0014.1020.0000						21.000,00
4 DESPESAS DE CAPIT						21.000,00	
4 INVESTIMENTOS					21.000,00		
OBRAS E INSTALAÇÕES		1.500.00.999.000	4.4.90.51.00	8.000,00			
OBRAS E INSTALAÇÕES		1.700.06.999.000	4.4.90.51.00	8.000,00			
OBRAS E INSTALAÇÕES		1.701.06.999.000	4.4.90.51.00	5.000,00			
CONSTRUÇÃO E AMPL. DA REDE DE ABASTECIMENTO D'ÁGUA	17.511.0014.1026.0000						43.000,00
4 DESPESAS DE CAPIT						43.000,00	
4 INVESTIMENTOS					43.000,00		
OBRAS E INSTALAÇÕES		1.500.00.999.000	4.4.90.51.00	5.000,00			
OBRAS E INSTALAÇÕES		1.700.06.999.000	4.4.90.51.00	30.000,00			
OBRAS E INSTALAÇÕES		1.701.06.999.000	4.4.90.51.00	8.000,00			



**PREF. MUN. SÃO JOSÉ DO DIVINO**

AV. MANOEL DIVINO, 75 - CENTRO - CNPJ.41522111/0001-45

Orçamento Programa - Exercício de 2024

Page 35

**QUADRO AUXILIAR DE DETALHAMENTO DA DESPESA**

Lei: 311, Data: 06/12/2023

PODER	02	PODER EXECUTIVO
ORGÃO	07	SECRETARIA MUN. DE OBRAS, URBANISMO E SERV. PUBLICOS
UNIDADE	00	SECRETARIA MUN. DE OBRAS, URBANISMO E SERV. PUBLICOS

Aplicacao Programada	Proj/Ativ	Finalidade	Categoria	Detalhada	TotalGrupo	Total Categ.	Total Func.
IMPLANTAÇÃO E AMPL. DA REDE DE ILUMINAÇÃO PÚBLICA	25.751.0019.1027.0000						42.000,00
4	DESPESAS DE CAPIT					42.000,00	
4	INVESTIMENTOS				42.000,00		
	OBRAS E INSTALAÇÕES	1.500.00.999.000	4.4.90.51.00	10.000,00			
	OBRAS E INSTALAÇÕES	1.700.06.999.000	4.4.90.51.00	15.000,00			
	OBRAS E INSTALAÇÕES	1.751.06.999.000	4.4.90.51.00	15.000,00			
	OBRAS E INSTALAÇÕES	1.754.06.999.000	4.4.90.51.00	1.000,00			
	EQUIPAMENTOS E MATERIAL PERMANENTE	1.754.06.999.000	4.4.90.52.00	1.000,00			
MANUTENÇÃO DOS SERVIÇOS DE ENERGIA ELÉTRICA	25.751.0019.2015.0000					80.500,00	80.500,00
3	DESPESAS CORREN					80.500,00	
3	OUTRAS DESPESAS CORRENTES				80.500,00		
	OUTROS SERVIÇOS DE TERCEIROS - PESSOA JURÍDICA	1.500.00.999.000	3.3.90.39.00	80.000,00			
	DESPESAS DE EXERCÍCIOS ANTERIORES	1.500.00.999.000	3.3.90.92.00	500,00			
ENCARGOS COM SERVIÇOS DE ILUMINAÇÃO PÚBLICA	25.751.0019.2069.0000					159.500,00	159.500,00
3	DESPESAS CORREN					159.500,00	
3	OUTRAS DESPESAS CORRENTES				159.500,00		
	CONTRATAÇÃO POR TEMPO DETERMINADO	1.500.00.999.000	3.3.90.04.00	500,00			
	MATERIAL DE CONSUMO	1.500.00.999.000	3.3.90.30.00	50.000,00			
	MATERIAL DE CONSUMO	1.751.06.999.000	3.3.90.30.00	10.000,00			
	OUTROS SERVIÇOS DE TERCEIROS - PESSOA FÍSICA	1.500.00.999.000	3.3.90.36.00	2.000,00			
	OUTROS SERVIÇOS DE TERCEIROS - PESSOA JURÍDICA	1.751.06.999.000	3.3.90.39.00	97.000,00			
CONST. DO SISTEMA DE ENERGIA FOTOVOLTAICA	25.752.0022.1083.0000					482.000,00	482.000,00
4	DESPESAS DE CAPIT					482.000,00	
4	INVESTIMENTOS				482.000,00		
	OBRAS E INSTALAÇÕES	1.754.06.999.000	4.4.90.51.00	482.000,00			
CONSTRUÇÃO E RECUP. DE ESTRADAS VICINAIS	26.782.0020.1028.0000					42.000,00	42.000,00
4	DESPESAS DE CAPIT					42.000,00	
4	INVESTIMENTOS				42.000,00		
	OBRAS E INSTALAÇÕES	1.500.00.999.000	4.4.90.51.00	12.000,00			
	OBRAS E INSTALAÇÕES	1.700.06.999.000	4.4.90.51.00	15.000,00			
	OBRAS E INSTALAÇÕES	1.701.06.999.000	4.4.90.51.00	15.000,00			
CONSTRUÇÃO DE PASSAGENS MOLHADAS	26.782.0020.1051.0000					17.000,00	67.000,00
3	DESPESAS CORREN					17.000,00	
3	OUTRAS DESPESAS CORRENTES				17.000,00		
	MATERIAL DE CONSUMO	1.701.06.999.000	3.3.90.30.00	12.000,00			
	OUTROS SERVIÇOS DE TERCEIROS - PESSOA JURÍDICA	1.701.06.999.000	3.3.90.39.00	5.000,00			
4	DESPESAS DE CAPIT					50.000,00	
4	INVESTIMENTOS				50.000,00		
	OBRAS E INSTALAÇÕES	1.500.00.999.000	4.4.90.51.00	5.000,00			
	OBRAS E INSTALAÇÕES	1.700.06.999.000	4.4.90.51.00	30.000,00			
	OBRAS E INSTALAÇÕES	1.701.06.999.000	4.4.90.51.00	15.000,00			
AQUISIÇÃO DE MAQUINAS PESADAS	26.782.0020.1052.0000						15.000,00





**PREF. MUN. SÃO JOSÉ DO DIVINO**

AV. MANOEL DIVINO, 75 - CENTRO - CNPJ.41522111/0001-45

Orçamento Programa - Exercício de 2024

Page 38

**QUADRO AUXILIAR DE DETALHAMENTO DA DESPESA**

Lei: 311, Data: 06/12/2023

PODER 02 PODER EXECUTIVO  
ORGÃO 08 SECRETARIA MUNICIPAL DE ASSISTENCIA SOCIAL E CIDADANIA  
UNIDADE 02 FUNDO MUNICIPAL DE ASSISTENCIA SOCIAL - FMAS

Aplicacao Programada	Proj/Ativ	Finalidade	Categoria	Detalhada	TotalGrupo	Total Categ.	Total Func.
F.R. - C.A.							
AÇÕES DE INTEGRAÇÃO DA TERCEIRA IDADE	08.241.0017.2053.0000						2.000,00
3 DESPESAS CORRENTE						2.000,00	
3 OUTRAS DESPESAS CORRENTES					2.000,00		
MATERIAL DE CONSUMO		1.500.00.999.000	3.3.90.30.00	500,00			
OUTROS SERVIÇOS DE TERCEIROS - PESSOA FÍSICA		1.500.00.999.000	3.3.90.36.00	500,00			
OUTROS SERVIÇOS DE TERCEIROS - PESSOA JURÍDICA		1.500.00.999.000	3.3.90.39.00	500,00			
OUTROS AUXÍLIOS FINANCEIROS A PESSOAS FÍSICAS		1.500.00.999.000	3.3.90.48.00	500,00			
PROGRAMA PRIMEIRA INFANCIA NO SUAS - CRIANÇA FELIZ	08.243.0017.2068.0000						122.500,00
3 DESPESAS CORRENTE						121.500,00	
1 PESSOAL E ENCARGOS SOCIAIS					25.500,00		
VENCIMENTOS E VANTAGENS FIXAS - PESSOAL CIVIL		1.660.05.999.000	3.1.90.11.00	10.000,00			
OBRIGAÇÕES PATRONAIS		1.660.05.999.000	3.1.90.13.00	15.000,00			
OUTRAS DESPESAS VARIÁVEIS - PESSOAL CIVIL		1.660.05.999.000	3.1.90.16.00	500,00			
3 OUTRAS DESPESAS CORRENTES					96.000,00		
DIÁRIAS - CIVIL		1.660.05.999.000	3.3.90.14.00	1.000,00			
MATERIAL DE CONSUMO		1.660.05.999.000	3.3.90.30.00	28.000,00			
OUTROS SERVIÇOS DE TERCEIROS - PESSOA FÍSICA		1.660.05.999.000	3.3.90.36.00	45.000,00			
OUTROS SERVIÇOS DE TERCEIROS - PESSOA JURÍDICA		1.660.05.999.000	3.3.90.39.00	22.000,00			
4 DESPESAS DE CAPIT						1.000,00	
4 INVESTIMENTOS					1.000,00		
EQUIPAMENTOS E MATERIAL PERMANENTE		1.660.05.999.000	4.4.90.52.00	1.000,00			
AQUISIÇÃO DE EQUIPAMENTOS E MAT. PERMANENTE	08.244.0017.1048.0000						15.000,00
4 DESPESAS DE CAPIT						15.000,00	
4 INVESTIMENTOS					15.000,00		
EQUIPAMENTOS E MATERIAL PERMANENTE		1.500.00.999.000	4.4.90.52.00	3.000,00			
EQUIPAMENTOS E MATERIAL PERMANENTE		1.660.05.999.000	4.4.90.52.00	5.000,00			
EQUIPAMENTOS E MATERIAL PERMANENTE		1.665.05.999.000	4.4.90.52.00	3.000,00			
EQUIPAMENTOS E MATERIAL PERMANENTE		1.669.05.999.000	4.4.90.52.00	2.000,00			
EQUIPAMENTOS E MATERIAL PERMANENTE		1.669.05.999.000	4.4.90.52.00	2.000,00			
CONSTRUÇÃO E IMPLANTAÇÃO DE CENTRO SOCIAL	08.244.0017.1049.0000						6.000,00
4 DESPESAS DE CAPIT						6.000,00	
4 INVESTIMENTOS					6.000,00		
OBRAS E INSTALAÇÕES		1.500.00.999.000	4.4.90.51.00	3.000,00			
OBRAS E INSTALAÇÕES		1.665.05.999.000	4.4.90.51.00	3.000,00			
AQUISIÇÃO DE VEÍCULOS	08.244.0017.1050.0000						6.000,00
4 DESPESAS DE CAPIT						6.000,00	
4 INVESTIMENTOS					6.000,00		
EQUIPAMENTOS E MATERIAL PERMANENTE		1.500.00.999.000	4.4.90.52.00	3.000,00			
EQUIPAMENTOS E MATERIAL PERMANENTE		1.660.05.999.000	4.4.90.52.00	2.000,00			
EQUIPAMENTOS E MATERIAL PERMANENTE		1.665.05.999.000	4.4.90.52.00	1.000,00			
CONSTRUÇÃO, REFORMA E AMPLIAÇÃO DE OBRAS PÚBLICAS	08.244.0017.1091.0000						6.000,00
4 DESPESAS DE CAPIT						6.000,00	

**PREF. MUN. SÃO JOSÉ DO DIVINO**

AV. MANOEL DIVINO, 75 - CENTRO - CNPJ:41522111/0001-45

Orçamento Programa - Exercício de 2024

Page 39

**QUADRO AUXILIAR DE DETALHAMENTO DA DESPESA**

Lei: 311, Data: 06/12/2023

PODER	02	PODER EXECUTIVO
ORGÃO	08	SECRETARIA MUNICIPAL DE ASSISTENCIA SOCIAL E CIDADANIA
UNIDADE	02	FUNDO MUNICIPAL DE ASSISTENCIA SOCIAL - FMAS

Aplicacao Programada	Proj/Ativ	Finalidade	Categoria	Detalhada	TotalGrupo	Total Categ	Total Func.
FR - CA							
CONSTRUÇÃO, REFORMA E AMPLIAÇÃO DE OBRAS PÚBLICAS	08.244.0017.1091.0000						6.000,00
4	DESPESAS DE CAPIT					6.000,00	
4	INVESTIMENTOS				6.000,00		
	OBRAS E INSTALAÇÕES	1.669.05.999.000	4.4.90.51.00	3.000,00			
	OBRAS E INSTALAÇÕES	1.669.05.999.000	4.4.90.51.00	3.000,00			
PROGRAMA DE PROTEÇÃO SOCIAL BÁSICA - PSB/PBF	08.244.0017.2054.0000						125.000,00
3	DESPESAS CORREN					123.000,00	
1	PESSOAL E ENCARGOS SOCIAIS				54.500,00		
	VENCIMENTOS E VANTAGENS FIXAS - PESSOAL CIVIL	1.660.05.999.000	3.1.90.11.00	35.000,00			
	OBRIGAÇÕES PATRONAIS	1.660.05.999.000	3.1.90.13.00	19.000,00			
	OUTRAS DESPESAS VARIÁVEIS - PESSOAL CIVIL	1.660.05.999.000	3.1.90.16.00	500,00			
3	OUTRAS DESPESAS CORRENTES				68.500,00		
	CONTRATAÇÃO POR TEMPO DETERMINADO	1.660.05.999.000	3.3.90.04.00	1.000,00			
	DIÁRIAS - CIVIL	1.660.05.999.000	3.3.90.14.00	2.000,00			
	MATERIAL DE CONSUMO	1.660.05.999.000	3.3.90.30.00	15.000,00			
	OUTROS SERVIÇOS DE TERCEIROS - PESSOA FÍSICA	1.660.05.999.000	3.3.90.36.00	35.000,00			
	OUTROS SERVIÇOS DE TERCEIROS - PESSOA JURÍDICA	1.660.05.999.000	3.3.90.39.00	15.000,00			
	DESPESAS DE EXERCÍCIOS ANTERIORES	1.660.05.999.000	3.3.90.92.00	500,00			
4	DESPESAS DE CAPIT					2.000,00	
4	INVESTIMENTOS				2.000,00		
	EQUIPAMENTOS E MATERIAL PERMANENTE	1.660.05.999.000	4.4.90.52.00	2.000,00			
MANUTENÇÃO DO CONSELHO MUNICIPAL DE ASSISTENCIA SOCIAL	08.244.0017.2058.0000						6.000,00
3	DESPESAS CORREN					6.000,00	
3	OUTRAS DESPESAS CORRENTES				6.000,00		
	DIÁRIAS - CIVIL	1.500.00.999.000	3.3.90.14.00	2.000,00			
	MATERIAL DE CONSUMO	1.500.00.999.000	3.3.90.30.00	2.000,00			
	OUTROS SERVIÇOS DE TERCEIROS - PESSOA FÍSICA	1.500.00.999.000	3.3.90.36.00	1.000,00			
	OUTROS SERVIÇOS DE TERCEIROS - PESSOA JURÍDICA	1.500.00.999.000	3.3.90.39.00	1.000,00			
SERVIÇO DE CONVIVENCIA E FORT. DE VÍNCULOS-SCFV	08.244.0017.2061.0000						57.000,00
3	DESPESAS CORREN					52.000,00	
1	PESSOAL E ENCARGOS SOCIAIS				20.000,00		
	VENCIMENTOS E VANTAGENS FIXAS - PESSOAL CIVIL	1.660.05.999.000	3.1.90.11.00	12.000,00			
	OBRIGAÇÕES PATRONAIS	1.660.05.999.000	3.1.90.13.00	8.000,00			
3	OUTRAS DESPESAS CORRENTES				32.000,00		
	CONTRATAÇÃO POR TEMPO DETERMINADO	1.660.05.999.000	3.3.90.04.00	1.000,00			
	DIÁRIAS - CIVIL	1.660.05.999.000	3.3.90.14.00	1.000,00			
	MATERIAL DE CONSUMO	1.660.05.999.000	3.3.90.30.00	10.000,00			
	OUTROS SERVIÇOS DE TERCEIROS - PESSOA FÍSICA	1.660.05.999.000	3.3.90.36.00	10.000,00			
	OUTROS SERVIÇOS DE TERCEIROS - PESSOA JURÍDICA	1.660.05.999.000	3.3.90.39.00	10.000,00			
4	DESPESAS DE CAPIT					5.000,00	
4	INVESTIMENTOS				5.000,00		
	EQUIPAMENTOS E MATERIAL PERMANENTE	1.660.05.999.000	4.4.90.52.00	5.000,00			
MANUTENÇÃO DO FUNDO MUNICIPAL DE	08.244.0017.2063.0000						250.500,00

**PREF. MUN. SÃO JOSÉ DO DIVINO**

AV. MANOEL DIVINO, 75 - CENTRO - CNPJ:41522111/0001-45

Orçamento Programa - Exercício de 2024

Page 40

**QUADRO AUXILIAR DE DETALHAMENTO DA DESPESA**

Lei: 311, Data: 06/12/2023

PODER 02 PODER EXECUTIVO  
ORGÃO 08 SECRETARIA MUNICIPAL DE ASSISTENCIA SOCIAL E CIDADANIA  
UNIDADE 02 FUNDO MUNICIPAL DE ASSISTENCIA SOCIAL - FMAS

Aplicacao Programada	Proj/Ativ	Finalidade	Categoria	Detalhada	TotalGrupo	Total Categ.	Total Func.
ASSISTENCIA SOCIAL-FMAS							
3	DESPESAS CORREN'						250.500,00
1	PESSOAL E ENCARGOS SOCIAIS				131.000,00		
	VENCIMENTOS E VANTAGENS FIXAS - PESSOAL CIVIL	1.500.00.999.000	3.1.90.11.00	103.000,00			
	OBRIGAÇÕES PATRONAIS	1.500.00.999.000	3.1.90.13.00	25.000,00			
	INDENIZAÇÕES E RESTITUIÇÕES TRABALHISTAS	1.500.00.999.000	3.1.90.94.00	3.000,00			
3	OUTRAS DESPESAS CORRENTES				119.500,00		
	CONTRATAÇÃO POR TEMPO DETERMINADO	1.500.00.999.000	3.3.90.04.00	2.000,00			
	DIÁRIAS - CIVIL	1.500.00.999.000	3.3.90.14.00	1.000,00			
	MATERIAL DE CONSUMO	1.500.00.999.000	3.3.90.30.00	10.000,00			
	MATERIAL DE CONSUMO	1.669.05.999.000	3.3.90.30.00	5.000,00			
	MATERIAL DE CONSUMO	1.669.05.999.000	3.3.90.30.00	8.000,00			
	OUTROS SERVIÇOS DE TERCEIROS - PESSOA FÍSICA	1.500.00.999.000	3.3.90.36.00	15.000,00			
	OUTROS SERVIÇOS DE TERCEIROS - PESSOA FÍSICA	1.669.05.999.000	3.3.90.36.00	8.000,00			
	OUTROS SERVIÇOS DE TERCEIROS - PESSOA FÍSICA	1.669.05.999.000	3.3.90.36.00	5.000,00			
	OUTROS SERVIÇOS DE TERCEIROS - PESSOA JURÍDICA	1.500.00.999.000	3.3.90.39.00	40.000,00			
	OUTROS SERVIÇOS DE TERCEIROS - PESSOA JURÍDICA	1.669.05.999.000	3.3.90.39.00	16.000,00			
	OUTROS SERVIÇOS DE TERCEIROS - PESSOA JURÍDICA	1.669.05.999.000	3.3.90.39.00	5.000,00			
	OUTROS AUXÍLIOS FINANCEIROS A PESSOAS FÍSICAS	1.500.00.999.000	3.3.90.48.00	2.000,00			
	SENTENÇAS JUDICIAIS	1.500.00.999.000	3.3.90.91.00	2.000,00			
	DESPESAS DE EXERCÍCIOS ANTERIORES	1.500.00.999.000	3.3.90.92.00	500,00			
ADMINISTRAÇÃO E MANUTENÇÃO DO CRAS 08.244.0017.2065.0000							
3	DESPESAS CORREN'					7.500,00	9.500,00
1	PESSOAL E ENCARGOS SOCIAIS				3.500,00		
	VENCIMENTOS E VANTAGENS FIXAS - PESSOAL CIVIL	1.500.00.999.000	3.1.90.11.00	3.000,00			
	OBRIGAÇÕES PATRONAIS	1.500.00.999.000	3.1.90.13.00	500,00			
3	OUTRAS DESPESAS CORRENTES				4.000,00		
	DIÁRIAS - CIVIL	1.500.00.999.000	3.3.90.14.00	500,00			
	MATERIAL DE CONSUMO	1.500.00.999.000	3.3.90.30.00	500,00			
	OUTROS SERVIÇOS DE TERCEIROS - PESSOA FÍSICA	1.500.00.999.000	3.3.90.36.00	1.000,00			
	OUTROS SERVIÇOS DE TERCEIROS - PESSOA FÍSICA	1.660.05.999.000	3.3.90.36.00	1.000,00			
	OUTROS SERVIÇOS DE TERCEIROS - PESSOA JURÍDICA	1.500.00.999.000	3.3.90.39.00	1.000,00			
4	DESPESAS DE CAPIT				2.000,00		2.000,00
4	INVESTIMENTOS				2.000,00		
	EQUIPAMENTOS E MATERIAL PERMANENTE	1.500.00.999.000	4.4.90.52.00	2.000,00			
ENCARGOS COM OS BENEFÍCIOS EVENTUAIS E EMERGENCIAIS 08.244.0017.2066.0000							
3	DESPESAS CORREN'					23.000,00	23.000,00
3	OUTRAS DESPESAS CORRENTES				23.000,00		
	MATERIAL DE CONSUMO	1.500.00.999.000	3.3.90.30.00	2.000,00			
	MATERIAL DE CONSUMO	1.661.05.999.000	3.3.90.30.00	8.000,00			
	OUTROS SERVIÇOS DE TERCEIROS - PESSOA FÍSICA	1.500.00.999.000	3.3.90.36.00	2.000,00			
	OUTROS SERVIÇOS DE TERCEIROS - PESSOA FÍSICA	1.661.05.999.000	3.3.90.36.00	4.000,00			
	OUTROS SERVIÇOS DE TERCEIROS - PESSOA JURÍDICA	1.500.00.999.000	3.3.90.39.00	3.000,00			
	OUTROS SERVIÇOS DE TERCEIROS - PESSOA JURÍDICA	1.661.05.999.000	3.3.90.39.00	4.000,00			
INDICE DE GESTÃO DESCENTRALIZADA DO BOLSA 08.244.0017.2067.0000							
							39.000,00
FAMILIA- PROGRAMA AUXÍLIO BRASIL							
3	DESPESAS CORREN'					37.000,00	37.000,00

**PREF. MUN. SÃO JOSÉ DO DIVINO**

AV. MANOEL DIVINO, 75 - CENTRO - CNPJ:41522111/0001-45

Orçamento Programa - Exercício de 2024

Page 41

**QUADRO AUXILIAR DE DETALHAMENTO DA DESPESA**

Lei: 311, Data: 06/12/2023

PODER 02 PODER EXECUTIVO  
ORGÃO 08 SECRETARIA MUNICIPAL DE ASSISTENCIA SOCIAL E CIDADANIA  
UNIDADE 02 FUNDO MUNICIPAL DE ASSISTENCIA SOCIAL - FMAS

Aplicação Programada	Proj/Ativ	Finalidade	Categoria	Detalhada	Total Grupo	Total Categ.	Total Func.
F.R. - C.A.							
INDICE DE GESTÃO DESCENTRALIZADA DO BOLSA FAMILIA- PROGRAMA AUXÍLIO BRASIL	08.244.0017.2067.0000						39.000,00
3 DESPESAS CORRENTE						37.000,00	
1 PESSOAL E ENCARGOS SOCIAIS					9.000,00		
VENCIMENTOS E VANTAGENS FIXAS - PESSOAL CIVIL	1.660.05.999.000	3.1.90.11.00		8.000,00			
OBRIGAÇÕES PATRONAIS	1.660.05.999.000	3.1.90.13.00		1.000,00			
3 OUTRAS DESPESAS CORRENTES					28.000,00		
DIÁRIAS - CIVIL	1.660.05.999.000	3.3.90.14.00		1.000,00			
MATERIAL DE CONSUMO	1.660.05.999.000	3.3.90.30.00		15.000,00			
OUTROS SERVIÇOS DE TERCEIROS - PESSOA FÍSICA	1.660.05.999.000	3.3.90.36.00		8.000,00			
OUTROS SERVIÇOS DE TERCEIROS - PESSOA JURÍDICA	1.660.05.999.000	3.3.90.39.00		4.000,00			
4 DESPESAS DE CAPIT					2.000,00	2.000,00	
4 INVESTIMENTOS					2.000,00		
EQUIPAMENTOS E MATERIAL PERMANENTE	1.660.05.999.000	4.4.90.52.00		2.000,00			
INDICE DE GESTÃO DESCENTRALIZADA DO SUAS - IGD SUAS	08.244.0017.2074.0000						16.000,00
3 DESPESAS CORRENTE						15.000,00	
1 PESSOAL E ENCARGOS SOCIAIS					4.000,00		
VENCIMENTOS E VANTAGENS FIXAS - PESSOAL CIVIL	1.660.05.999.000	3.1.90.11.00		2.000,00			
OBRIGAÇÕES PATRONAIS	1.660.05.999.000	3.1.90.13.00		2.000,00			
3 OUTRAS DESPESAS CORRENTES					11.000,00		
DIÁRIAS - CIVIL	1.660.05.999.000	3.3.90.14.00		1.000,00			
MATERIAL DE CONSUMO	1.660.05.999.000	3.3.90.30.00		5.000,00			
OUTROS SERVIÇOS DE TERCEIROS - PESSOA FÍSICA	1.660.05.999.000	3.3.90.36.00		4.000,00			
OUTROS SERVIÇOS DE TERCEIROS - PESSOA JURÍDICA	1.660.05.999.000	3.3.90.39.00		1.000,00			
4 DESPESAS DE CAPIT					1.000,00	1.000,00	
4 INVESTIMENTOS					1.000,00		
EQUIPAMENTOS E MATERIAL PERMANENTE	1.660.05.999.000	4.4.90.52.00		1.000,00			
MANUTENÇÃO DO PROGRAMA BPC	08.244.0017.2075.0000						1.500,00
3 DESPESAS CORRENTE						1.500,00	
3 OUTRAS DESPESAS CORRENTES					1.500,00		
MATERIAL DE CONSUMO	1.660.05.999.000	3.3.90.30.00		500,00			
OUTROS SERVIÇOS DE TERCEIROS - PESSOA FÍSICA	1.660.05.999.000	3.3.90.36.00		500,00			
OUTROS SERVIÇOS DE TERCEIROS - PESSOA JURÍDICA	1.660.05.999.000	3.3.90.39.00		500,00			
AÇÕES SOCIOASSISTENCIAIS DE ENFRENTAMENTO AO COVID-19	08.244.0017.2108.0000						20.000,00
3 DESPESAS CORRENTE						20.000,00	
1 PESSOAL E ENCARGOS SOCIAIS					7.000,00		
CONTRATAÇÃO POR TEMPO DETERMINADO	1.660.05.999.001	3.1.90.04.00		2.000,00			
VENCIMENTOS E VANTAGENS FIXAS - PESSOAL CIVIL	1.660.05.999.001	3.1.90.11.00		5.000,00			
3 OUTRAS DESPESAS CORRENTES					13.000,00		
MATERIAL DE CONSUMO	1.660.05.999.001	3.3.90.30.00		5.000,00			
OUTROS SERVIÇOS DE TERCEIROS - PESSOA FÍSICA	1.660.05.999.001	3.3.90.36.00		5.000,00			
OUTROS SERVIÇOS DE TERCEIROS - PESSOA JURÍDICA	1.660.05.999.001	3.3.90.39.00		3.000,00			
COFINANCIAMENTO DOS SERVIÇOS SOCIOASSISTENCIAIS- GND3	08.244.0017.2120.0000						15.000,00







**PREF. MUN. SÃO JOSÉ DO DIVINO**

AV. MANOEL DIVINO, 75 - CENTRO - CNPJ:41522111/0001-45

Orçamento Programa - Exercício de 2024

Page 45

**QUADRO AUXILIAR DE DETALHAMENTO DA DESPESA**

Lei: 311, Data: 06/12/2023

PODER	02	PODER EXECUTIVO
ORGÃO	10	SEC. MUN. DE MEIO AMBIENTE, TRAB, DES. ECON. E TURISMO
UNIDADE	00	SEC. MUN. DE MEIO AMBIENTE, TRAB, DES. ECON. E TURISMO

Aplicacao Programada	Proj/Ativ	Finalidade	Categoria	Detalhada	TotalGrupo	Total Categ.	Total Func.
F R - C A							
AÇÕES DE INSERÇÃO DO JOVEM AO MERCADO DE TRABALHO	11.333.0021.2072.0000						3.000,00
3 DESPESAS CORRENTE						3.000,00	
3 OUTRAS DESPESAS CORRENTES					3.000,00		
MATERIAL DE CONSUMO		1.500.00.999.000	3.3.90.30.00	1.000,00			
OUTROS SERVIÇOS DE TERCEIROS - PESSOA FÍSICA		1.500.00.999.000	3.3.90.36.00	1.000,00			
OUTROS SERVIÇOS DE TERCEIROS - PESSOA JURÍDICA		1.500.00.999.000	3.3.90.39.00	1.000,00			
PROJETOS DE APOIO AO EMPREENDEDORISMO	11.334.0021.2029.0000						3.000,00
3 DESPESAS CORRENTE						3.000,00	
3 OUTRAS DESPESAS CORRENTES					3.000,00		
MATERIAL DE CONSUMO		1.500.00.999.000	3.3.90.30.00	1.000,00			
OUTROS SERVIÇOS DE TERCEIROS - PESSOA FÍSICA		1.500.00.999.000	3.3.90.36.00	1.000,00			
OUTROS SERVIÇOS DE TERCEIROS - PESSOA JURÍDICA		1.500.00.999.000	3.3.90.39.00	1.000,00			
ENCARGOS COM AÇÕES DO PLANO DE RES. SOL. E SANEAMENTO BÁSICO	18.541.0011.2010.0000						7.500,00
3 DESPESAS CORRENTE						7.500,00	
3 OUTRAS DESPESAS CORRENTES					7.500,00		
MATERIAL DE CONSUMO		1.500.00.999.000	3.3.90.30.00	1.500,00			
OUTROS SERVIÇOS DE TERCEIROS - PESSOA FÍSICA		1.500.00.999.000	3.3.90.36.00	2.000,00			
OUTROS SERVIÇOS DE TERCEIROS - PESSOA JURÍDICA		1.500.00.999.000	3.3.90.39.00	2.000,00			
OUTROS SERVIÇOS DE TERCEIROS - PESSOA JURÍDICA		1.700.06.999.000	3.3.90.39.00	2.000,00			
AÇÕES DE PRESERV. DE NASCENTES, MANANCIAIS, MATAS CILIARES E ÁREAS DEGRADADAS	18.541.0011.2073.0000						3.000,00
3 DESPESAS CORRENTE						3.000,00	
3 OUTRAS DESPESAS CORRENTES					3.000,00		
MATERIAL DE CONSUMO		1.500.00.999.000	3.3.90.30.00	1.000,00			
OUTROS SERVIÇOS DE TERCEIROS - PESSOA FÍSICA		1.500.00.999.000	3.3.90.36.00	1.000,00			
OUTROS SERVIÇOS DE TERCEIROS - PESSOA JURÍDICA		1.500.00.999.000	3.3.90.39.00	1.000,00			
AÇÕES DE COMBATE A INCÊNDIOS E QUEIMADAS	18.541.0011.2077.0000						4.000,00
3 DESPESAS CORRENTE						3.000,00	
3 OUTRAS DESPESAS CORRENTES					3.000,00		
MATERIAL DE CONSUMO		1.500.00.999.000	3.3.90.30.00	1.000,00			
OUTROS SERVIÇOS DE TERCEIROS - PESSOA FÍSICA		1.500.00.999.000	3.3.90.36.00	1.000,00			
OUTROS SERVIÇOS DE TERCEIROS - PESSOA JURÍDICA		1.500.00.999.000	3.3.90.39.00	1.000,00			
4 DESPESAS DE CAPITAL						1.000,00	
4 INVESTIMENTOS					1.000,00		
OBRAS E INSTALAÇÕES		1.500.00.999.000	4.4.90.51.00	1.000,00			
AÇÕES DE PRESERVAÇÃO E CONSERVAÇÃO DO MEIO AMBIENTE	18.541.0011.2142.0000						2.500,00
3 DESPESAS CORRENTE						2.500,00	

**PREF. MUN. SÃO JOSÉ DO DIVINO**

AV. MANOEL DIVINO, 75 - CENTRO - CNPJ:41522111/0001-45

Orçamento Programa - Exercício de 2024

Page 46

**QUADRO AUXILIAR DE DETALHAMENTO DA DESPESA**

Lei: 311, Data: 06/12/2023

PODER 02 PODER EXECUTIVO  
ORGÃO 10 SEC. MUN. DE MEIO AMBIENTE, TRAB, DES, ECON. E TURISMO  
UNIDADE 00 SEC. MUN. DE MEIO AMBIENTE, TRAB, DES, ECON. E TURISMO

Aplicação Programada	Proj/Ativ	Finalidade	Categoria	Detalhada	Total Grupo	Total Categ.	Total Func.
AÇÕES DE PRESERVAÇÃO E CONSERVAÇÃO DO MEIO AMBIENTE							2.500,00
3	3	DESPEAS CORRENTE				2.500,00	
	3	OUTRAS DESPESAS CORRENTES			2.500,00		
		CONTRATAÇÃO POR TEMPO DETERMINADO	1.500.00.999.000 3.3.90.04.00	500,00			
		MATERIAL DE CONSUMO	1.500.00.999.000 3.3.90.30.00	500,00			
		OUTROS SERVIÇOS DE TERCEIROS - PESSOA FÍSICA	1.500.00.999.000 3.3.90.36.00	500,00			
		OUTROS SERVIÇOS DE TERCEIROS - PESSOA JURÍDICA	1.500.00.999.000 3.3.90.39.00	500,00			
		OUTROS SERVIÇOS DE TERCEIROS - PESSOA JURÍDICA	1.700.06.999.000 3.3.90.39.00	500,00			
AQUISIÇÃO DE VEÍCULOS							2.000,00
4	4	DESPEAS DE CAPIT				2.000,00	
	4	INVESTIMENTOS			2.000,00		
		EQUIPAMENTOS E MATERIAL PERMANENTE	1.700.06.999.000 4.4.90.52.00	2.000,00			
MANUTENÇÃO E OPERACIONALIZAÇÃO DA SECRETARIA							12.750,00
3	3	DESPEAS CORRENTE				12.250,00	
	1	PESSOAL E ENCARGOS SOCIAIS			10.250,00		
		VENCIMENTOS E VANTAGENS FIXAS - PESSOAL CIVIL	1.500.00.999.000 3.1.90.11.00	10.000,00			
		OBRIGAÇÕES PATRONAIS	1.500.00.999.000 3.1.90.13.00	250,00			
	3	OUTRAS DESPESAS CORRENTES			2.000,00		
		DIÁRIAS - CIVIL	1.500.00.999.000 3.3.90.14.00	500,00			
		MATERIAL DE CONSUMO	1.500.00.999.000 3.3.90.30.00	500,00			
		OUTROS SERVIÇOS DE TERCEIROS - PESSOA FÍSICA	1.500.00.999.000 3.3.90.36.00	500,00			
		OUTROS SERVIÇOS DE TERCEIROS - PESSOA JURÍDICA	1.500.00.999.000 3.3.90.39.00	500,00			
	4	DESPEAS DE CAPIT				500,00	
	4	INVESTIMENTOS			500,00		
		EQUIPAMENTOS E MATERIAL PERMANENTE	1.500.00.999.000 4.4.90.52.00	500,00			
IMPLANTAÇÃO E AMPL. DO PLANO DE RESÍDUOS SÓLIDOS							9.000,00
4	4	DESPEAS DE CAPIT				9.000,00	
	4	INVESTIMENTOS			9.000,00		
		OBRAS E INSTALAÇÕES	1.500.00.999.000 4.4.90.51.00	3.000,00			
		OBRAS E INSTALAÇÕES	1.700.06.999.000 4.4.90.51.00	3.000,00			
		OBRAS E INSTALAÇÕES	1.701.06.999.000 4.4.90.51.00	3.000,00			
PROMOÇÃO E AÇÕES DE DESENVOLVIMENTO ECONOMICO							3.000,00
3	3	DESPEAS CORRENTE				3.000,00	
	3	OUTRAS DESPESAS CORRENTES			3.000,00		
		MATERIAL DE CONSUMO	1.500.00.999.000 3.3.90.30.00	1.000,00			
		OUTROS SERVIÇOS DE TERCEIROS - PESSOA FÍSICA	1.500.00.999.000 3.3.90.36.00	1.000,00			
		OUTROS SERVIÇOS DE TERCEIROS - PESSOA JURÍDICA	1.500.00.999.000 3.3.90.39.00	1.000,00			
FOMENTO AS ATIVIDADES TURISTICAS DO MUNICIPIO							3.000,00
3	3	DESPEAS CORRENTE				3.000,00	



**PREF. MUN. SÃO JOSÉ DO DIVINO**

AV. MANOEL DIVINO, 75 - CENTRO - CNPJ:41522111/0001-45

Orçamento Programa - Exercício de 2024

Page 47

**QUADRO AUXILIAR DE DETALHAMENTO DA DESPESA**

Lei: 311, Data: 06/12/2023

PODER	02	PODER EXECUTIVO
ORGÃO	10	SEC. MUN. DE MEIO AMBIENTE, TRAB, DES. ECON. E TURISMO
UNIDADE	00	SEC. MUN. DE MEIO AMBIENTE, TRAB, DES. ECON. E TURISMO

Aplicacao Programada	Proj/Ativ	Finalidade	Categoria	Detalhada	TotalGrupo	Total Categ.	Total Func.
F.R. - C.A.							
FOMENTO AS ATIVIDADES TURISTICAS DO MUNICIPIO	23.895.0016.2071.0000						3.000,00
3	DESPESAS CORREN					3.000,00	
3	OUTRAS DESPESAS CORRENTES				3.000,00		
	MATERIAL DE CONSUMO	1.500.00.999.000	3.3.90.30.00	1.000,00			
	OUTROS SERVIÇOS DE TERCEIROS - PESSOA FÍSICA	1.500.00.999.000	3.3.90.36.00	1.000,00			
	OUTROS SERVIÇOS DE TERCEIROS - PESSOA JURÍDICA	1.500.00.999.000	3.3.90.39.00	1.000,00			
<b>TOTAL</b>							52.750,00





**PREF. MUN. SÃO JOSÉ DO DIVINO**

AV. MANOEL DIVINO, 75 - CENTRO - CNPJ:41522111/0001-45

Orçamento Programa - Exercício de 2024

Anexo 08

Page 1

Lei: 311, Data: 06/12/2023

**DESPESA POR FUNÇÃO, SUBFUNÇÃO E PROGRAMAS  
CONFORME O VÍNCULO COM OS RECURSOS**

(Inc. II, § 2º, Art. 2º)

Código	Especificação	Ordinário	Vinculado	Adm. Indireta	Total
01	Legislativa	1.250.348,25			1.250.348,25
01 031	Ação Legislativa	1.250.348,25			1.250.348,25
01 031 0001	PROCESSO LEGISLATIVO	1.250.348,25			1.250.348,25
04	Administração	4.260.401,75	56.000,00		4.316.401,75
04 121	Planejamento e Orçamento	15.500,00			15.500,00
04 121 0006	GESTÃO DE ARRECADAÇÃO E FINANÇAS	15.500,00			15.500,00
04 122	Administração Geral	3.836.651,75	54.000,00		3.890.651,75
04 122 0002	PRESTAÇÃO DE SERVIÇOS JURÍDICOS	3.000,00			3.000,00
04 122 0003	GESTÃO E ARTICULAÇÃO DO EXECUTIVO	552.637,75	10.000,00		562.637,75
04 122 0004	PLANEJAMENTO E MODERNIZAÇÃO ADMINISTRATIVA	3.281.014,00	44.000,00		3.325.014,00
04 123	Administração Financeira	306.500,00	2.000,00		308.500,00
04 123 0006	GESTÃO DE ARRECADAÇÃO E FINANÇAS	306.500,00	2.000,00		308.500,00
04 124	Controle Interno	54.750,00			54.750,00
04 124 0005	GESTÃO DE CONTROLE E FISCALIZAÇÃO	54.750,00			54.750,00
04 125	Normatização e Fiscalização	7.000,00			7.000,00
04 125 0005	GESTÃO DE CONTROLE E FISCALIZAÇÃO	7.000,00			7.000,00
04 128	Formação de Recursos Humanos	4.000,00			4.000,00
04 128 0004	PLANEJAMENTO E MODERNIZAÇÃO ADMINISTRATIVA	4.000,00			4.000,00
04 131	Comunicação Social	36.000,00			36.000,00
04 131 0003	GESTÃO E ARTICULAÇÃO DO EXECUTIVO	16.000,00			16.000,00
04 131 0004	PLANEJAMENTO E MODERNIZAÇÃO ADMINISTRATIVA	20.000,00			20.000,00
08	Assistência Social	429.100,00	494.000,00		923.100,00
08 241	Assistência ao Idoso	2.000,00			2.000,00
08 241 0017	GESTÃO DE ASSISTENCIA SOCIAL	2.000,00			2.000,00
08 243	Assistência à Criança e ao Adolescente	136.500,00	122.500,00		259.000,00
08 243 0017	GESTÃO DE ASSISTENCIA SOCIAL		122.500,00		122.500,00
08 243 0018	PROTEÇÃO AS CRIANÇAS, ADOLESCENTES E SUAS FAMILIAS	136.500,00			136.500,00
08 244	Assistência Comunitária	290.600,00	371.500,00		662.100,00
08 244 0017	GESTÃO DE ASSISTENCIA SOCIAL	290.600,00	371.500,00		662.100,00
10	Saúde		7.123.800,00		7.123.800,00
10 301	Atenção Básica		6.631.800,00		6.631.800,00
10 301 0010	ATENÇÃO INTEGRAL E MELHORIA DA SAÚDE		6.631.800,00		6.631.800,00
10 302	Assistência Hospitalar e Ambulatorial		88.000,00		88.000,00
10 302 0010	ATENÇÃO INTEGRAL E MELHORIA DA SAÚDE		88.000,00		88.000,00
10 304	Vigilância Sanitária		167.000,00		167.000,00
10 304 0009	APRIMORAR AÇÕES DE VIGILANCIA E EPIDEMIOLOGIA		167.000,00		167.000,00
10 305	Vigilância Epidemiológica		237.000,00		237.000,00
10 305 0009	APRIMORAR AÇÕES DE VIGILANCIA E EPIDEMIOLOGIA		237.000,00		237.000,00

**PREF. MUN. SÃO JOSÉ DO DIVINO**

AV. MANOEL DIVINO, 75 - CENTRO - CNPJ:41522111/0001-45

Orçamento Programa - Exercício de 2024

Anexo 08

Page 2

Lei: 311, Data: 06/12/2023

**DESPESA POR FUNÇÃO, SUBFUNÇÃO E PROGRAMAS  
CONFORME O VÍNCULO COM OS RECURSOS**

(Inc. II, § 2º, Art. 2º)

Código	Especificação	Ordinário	Vinculado	Adm. Indireta	T o t a l
<b>11</b>	<b>Trabalho</b>	<b>6.000,00</b>			<b>6.000,00</b>
11 333	Empregabilidade	3.000,00			3.000,00
11 333 0021	GESTÃO E ESTRATÉGIA DE PROFISSIONALIZAÇÃO E EMPREGO	3.000,00			3.000,00
11 334	Fomento ao Trabalho	3.000,00			3.000,00
11 334 0021	GESTÃO E ESTRATÉGIA DE PROFISSIONALIZAÇÃO E EMPREGO	3.000,00			3.000,00
<b>12</b>	<b>Educação</b>		<b>10.818.450,00</b>		<b>10.818.450,00</b>
12 361	Ensino Fundamental		8.200.450,00		8.200.450,00
12 361 0012	MELHORIA DA QUALIDADE DA EDUCAÇÃO		8.200.450,00		8.200.450,00
12 365	Educação Infantil		2.618.000,00		2.618.000,00
12 365 0012	MELHORIA DA QUALIDADE DA EDUCAÇÃO		2.618.000,00		2.618.000,00
<b>13</b>	<b>Cultura</b>	<b>194.250,00</b>	<b>212.600,00</b>		<b>406.850,00</b>
13 392	Difusão Cultural	194.250,00	212.600,00		406.850,00
13 392 0008	FOMENTO E INCENTIVO A CULTURA	194.250,00	212.600,00		406.850,00
<b>14</b>	<b>Direitos da Cidadania</b>	<b>5.000,00</b>			<b>5.000,00</b>
14 422	Direitos Individuais, Coletivos e Difusos	5.000,00			5.000,00
14 422 0007	PROMOÇÃO DO ESPORTE E LAZER	5.000,00			5.000,00
<b>15</b>	<b>Urbanismo</b>	<b>1.513.500,00</b>	<b>1.246.100,00</b>		<b>2.759.600,00</b>
15 451	Infra-Estrutura Urbana	361.500,00	1.052.000,00		1.413.500,00
15 451 0019	PLANEJAMENTO URBANO E RURAL	361.500,00	1.052.000,00		1.413.500,00
15 452	Serviços Urbanos	1.152.000,00	194.100,00		1.346.100,00
15 452 0019	PLANEJAMENTO URBANO E RURAL	1.152.000,00	194.100,00		1.346.100,00
<b>16</b>	<b>Habitação</b>	<b>7.000,00</b>	<b>20.000,00</b>		<b>27.000,00</b>
16 482	Habitação Urbana	7.000,00	20.000,00		27.000,00
16 482 0015	MELHORIA DA POLITICA HABITACIONAL	7.000,00	20.000,00		27.000,00
<b>17</b>	<b>Saneamento</b>	<b>43.000,00</b>	<b>135.000,00</b>		<b>178.000,00</b>
17 511	Saneamento Básico Rural	33.000,00	106.000,00		139.000,00
17 511 0014	SANEAMENTO BÁSICO URBANO E RURAL	33.000,00	106.000,00		139.000,00
17 512	Saneamento Básico Urbano	10.000,00	29.000,00		39.000,00
17 512 0014	SANEAMENTO BÁSICO URBANO E RURAL	10.000,00	29.000,00		39.000,00
<b>18</b>	<b>Gestão Ambiental</b>	<b>30.250,00</b>	<b>10.500,00</b>		<b>40.750,00</b>
18 541	Preservação e Conservação Ambiental	14.500,00	2.500,00		17.000,00
18 541 0011	PRESERVAÇÃO E CONSERVAÇÃO AMBIENTAL	14.500,00	2.500,00		17.000,00
18 542	Controle Ambiental	12.750,00	2.000,00		14.750,00
18 542 0011	PRESERVAÇÃO E CONSERVAÇÃO AMBIENTAL	12.750,00	2.000,00		14.750,00
18 544	Recursos Hídricos	3.000,00	6.000,00		9.000,00
18 544 0011	PRESERVAÇÃO E CONSERVAÇÃO AMBIENTAL	3.000,00	6.000,00		9.000,00
<b>20</b>	<b>Agricultura</b>	<b>243.500,00</b>	<b>914.400,00</b>		<b>1.157.900,00</b>

**PREF. MUN. SÃO JOSÉ DO DIVINO**

AV. MANOEL DIVINO, 75 - CENTRO - CNPJ:41522111/0001-45

Orçamento Programa - Exercício de 2024

Anexo 08

Page 3

Lei: 311, Data: 06/12/2023

**DESPESA POR FUNÇÃO, SUBFUNÇÃO E PROGRAMAS  
CONFORME O VÍNCULO COM OS RECURSOS**

(Inc. II, § 2º, Art. 2º)

Código	Especificação	Ordinário	Vinculado	Adm. Indireta	Total
20 605	Abastecimento	233.500,00	892.400,00		1.125.900,00
20 605 0013	EXTENSÃO E APOIO DA AGRICULTURA	233.500,00	892.400,00		1.125.900,00
20 606	Extensão Rural	4.000,00	18.000,00		22.000,00
20 606 0013	EXTENSÃO E APOIO DA AGRICULTURA	4.000,00	18.000,00		22.000,00
20 607	Irrigação	2.000,00	4.000,00		6.000,00
20 607 0013	EXTENSÃO E APOIO DA AGRICULTURA	2.000,00	4.000,00		6.000,00
20 609	DEFESA AGROPECUÁRIA	4.000,00			4.000,00
20 609 0013	EXTENSÃO E APOIO DA AGRICULTURA	4.000,00			4.000,00
23	Comércio e Serviços	6.000,00			6.000,00
23 691	Promoção Comercial	3.000,00			3.000,00
23 691 0021	GESTÃO E ESTRATÉGIA DE PROFISSIONALIZAÇÃO E EMPREGO	3.000,00			3.000,00
23 695	Turismo	3.000,00			3.000,00
23 695 0016	FOMENTO AO TURISMO DE LAZER, EVENTOS E NEGÓCIOS	3.000,00			3.000,00
25	Energia	143.000,00	621.000,00		764.000,00
25 751	Conservação de Energia	143.000,00	139.000,00		282.000,00
25 751 0019	PLANEJAMENTO URBANO E RURAL	143.000,00	139.000,00		282.000,00
25 752	Energia Elétrica		482.000,00		482.000,00
25 752 0022	MELHORIA DA REDE DE DISTR. DA REDE DE ENERGIA ELÉTRICA		482.000,00		482.000,00
26	Transporte	552.000,00	173.000,00		725.000,00
26 782	Transporte Rodoviário	552.000,00	157.000,00		709.000,00
26 782 0020	GESTÃO DO SISTEMA VIÁRIO MUNICIPAL	552.000,00	157.000,00		709.000,00
26 785	Transporte Especiais		16.000,00		16.000,00
26 785 0019	PLANEJAMENTO URBANO E RURAL		16.000,00		16.000,00
27	Desporto e Lazer	238.500,00	130.000,00		368.500,00
27 811	Desporto de Rendimento	90.000,00	18.000,00		108.000,00
27 811 0007	PROMOÇÃO DO ESPORTE E LAZER	90.000,00	18.000,00		108.000,00
27 812	Desporto Comunitário	148.500,00	112.000,00		260.500,00
27 812 0007	PROMOÇÃO DO ESPORTE E LAZER	148.500,00	112.000,00		260.500,00
28	Encargos Especiais	228.300,00	5.000,00		233.300,00
28 846	Outros Encargos Especiais	228.300,00	5.000,00		233.300,00
28 846 0006	GESTÃO DE ARRECAÇÃO E FINANÇAS	228.300,00	5.000,00		233.300,00
99	Reserva de Contingência	100.000,00			100.000,00
99 999	Reserva de Contingência	100.000,00			100.000,00
99 999 9999	RESERVA DE CONTINGENCIA	100.000,00			100.000,00
TOTAL		9.250.150,00	21.959.850,00	0,00	31.210.000,00



**PREF. MUN. SÃO JOSÉ DO DIVINO**

AV. MANOEL DIVINO, 75 - CENTRO - - CNPJ:41522111/0001-45

Orçamento Programa - Exercício de 2024

Anexo 08

Page 4

Lei: 311, Data: 06/12/2023

**DESPESA POR FUNÇÃO, SUBFUNÇÃO E PROGRAMAS  
CONFORME O VÍNCULO COM OS RECURSOS**

(Inc. II, § 2º, Art. 2º)

Código	Especificação	Ordinário	Vinculado	Adm. Indireta	Total
	FRANCISCO DE ASSIS CARVALHO CERQUEIRA.83992065391				
	FRANCISCO DE ASSIS C. CERQUEIRA PREFEITO MUNICIPAL 839.920.653-91				

**PREF. MUN. SÃO JOSÉ DO DIVINO**

AV. MANOEL DIVINO, 75 - CENTRO - CNPJ:41522111/0001-45

Orçamento Programa - Exercício de 2024

Anexo 09

Page 1

**DEMONSTRATIVO DAS DESPESAS POR ORGÃO E FUNÇÕES DE GOVERNO**

(Inc. II, § 2º, Art. 2º)

Lei: 311, Data: 06/12/2023

Orgão:	01 01	CAMARA MUNICIPAL	Valor
Função	01	Legislativa	1.250.348,25
Orgão:	02 01	GABINETE DO PREFEITO	Valor
Função	04	Administração	581.637,75
Orgão:	02 02	SECRETARIA MUN. DE PLANEJAMENTO, ADMINISTRAÇÃO E FINANÇAS	Valor
Função	04	Administração	3.680.014,00
Função	28	Encargos Especiais	233.300,00
Orgão:	02 03	SECRETARIA MUNICIPAL DE EDUCAÇÃO	Valor
Função	12	Educação	10.818.450,00
Orgão:	02 04	SECRETARIA MUNICIPAL DE SAUDE	Valor
Função	10	Saúde	7.123.800,00
Orgão:	02 05	SECRETARIA MUN. DE ESPORTE, LAZER, JUVENTUDE E CULTURA	Valor
Função	13	Cultura	406.850,00
Função	14	Direitos da Cidadania	5.000,00
Função	27	Desporto e Lazer	368.500,00
Orgão:	02 06	SECRETARIA MUN. DE AGRICULTURA E ABASTECIMENTO	Valor
Função	20	Agricultura	1.157.900,00
Orgão:	02 07	SECRETARIA MUN. DE OBRAS, URBANISMO E SERV. PUBLICOS	Valor
Função	15	Urbanismo	2.759.600,00
Função	17	Saneamento	178.000,00
Função	25	Energia	764.000,00
Função	26	Transporte	725.000,00
Orgão:	02 08	SECRETARIA MUNICIPAL DE ASSISTENCIA SOCIAL E CIDADANIA	Valor
Função	08	Assistência Social	923.100,00
Orgão:	02 09	FHIS - FUNDO MUN. DE HABITAÇÃO DE INTERESSE SOCIAL	Valor
Função	16	Habitação	27.000,00
Orgão:	02 10	SEC. MUN. DE MEIO AMBIENTE, TRAB, DES. ECON. E TURISMO	Valor
Função	11	Trabalho	6.000,00
Função	18	Gestão Ambiental	40.750,00
Função	23	Comércio e Serviços	6.000,00

**PREF. MUN. SÃO JOSÉ DO DIVINO**

AV. MANOEL DIVINO, 75 - CENTRO - CNPJ:41522111/0001-45

Orçamento Programa - Exercício de 2024

Anexo 09

Page 2

**DEMONSTRATIVO DAS DESPESAS POR ORGÃO E FUNÇÕES DE GOVERNO**

(Inc. II, § 2º, Art. 2º)

Lei: 311, Data: 06/12/2023

Orgão:	02 10	SEC. MUN. DE MEIO AMBIENTE, TRAB, DES. ECON. E TURISMO	Valor
Orgão:	02 11	CONTROLADORIA GERAL DO MUNICIPIO	Valor
Função	04	Administração	54.750,00
Orgão:	90 99	RESERVA DE CONTINGENCIA	Valor
Função	99	Reserva de Contingência	100.000,00
TOTAL GERAL			31.210.000,00

RESUMO DO TOTAL ORÇADO POR ORGÃO		
01 01	CAMARA MUNICIPAL	1.250.348,25
02 01	GABINETE DO PREFEITO	581.637,75
02 02	SECRETARIA MUN. DE PLANEJAMENTO, ADMINISTRAÇÃO E FINANÇAS	3.314,00
02 03	SECRETARIA MUNICIPAL DE EDUCAÇÃO	10.818.450,00
02 04	SECRETARIA MUNICIPAL DE SAUDE	7.123.800,00
02 05	SECRETARIA MUN. DE ESPORTE, LAZER, JUVENTUDE E CULTURA	780.350,00
02 06	SECRETARIA MUN. DE AGRICULTURA E ABASTECIMENTO	1.157.900,00
02 07	SECRETARIA MUN. DE OBRAS, URBANISMO E SERV. PUBLICOS	4.426.600,00
02 08	SECRETARIA MUNICIPAL DE ASSISTENCIA SOCIAL E CIDADANIA	923.100,00
02 09	FHIS - FUNDO MUN. DE HABITAÇÃO DE INTERESSE SOCIAL	27.000,00
02 10	SEC. MUN. DE MEIO AMBIENTE, TRAB, DES. ECON. E TURISMO	52.750,00
02 11	CONTROLADORIA GERAL DO MUNICIPIO	54.750,00
90 99	RESERVA DE CONTINGENCIA	100.000,00
TOTAL		31.210.000,00

RESUMO DO TOTAL ORÇADO POR FUNÇÃO		
01	Legislativa	1.250.348,25
04	Administração	4.316.401,75
08	Assistência Social	923.100,00
10	Saúde	7.123.800,00
11	Trabalho	6.000,00
12	Educação	10.818.450,00
13	Cultura	406.850,00
14	Direitos da Cidadania	5.000,00
15	Urbanismo	2.759.600,00
16	Habitação	27.000,00
17	Saneamento	178.000,00
18	Gestão Ambiental	40.750,00
20	Agricultura	1.157.900,00
23	Comércio e Serviços	6.000,00



**PREF. MUN. SÃO JOSÉ DO DIVINO**

AV. MANOEL DIVINO, 75 - CENTRO - CNPJ:41522111/0001-45

Orçamento Programa - Exercício de 2024

Anexo 09

Page 3

**DEMONSTRATIVO DAS DESPESAS POR ORGÃO E FUNÇÕES DE GOVERNO**

(Inc. II, § 2º, Art. 2º)

Lei: 311, Data: 06/12/2023

25	Energia	764.000,00
26	Transporte	725.000,00
27	Desporto e Lazer	368.500,00
28	Encargos Especiais	233.300,00
99	Reserva de Contingência	100.000,00
<b>TOTAL</b>		<b>31.210.000,00</b>

**FRANCISCO DE ASSIS CARVALHO CERQUEIRA: 83992065391**

Assis C. Cerqueira FRANCISCO DE ASSIS CARVALHO CERQUEIRA: 83992065391  
CNPJ: 06.539.100/0001-00 - Rua: Sete de Setembro, 100 - Centro - São José do Divino - Minas Gerais - CEP: 35.000-000  
FRANCISCO DE ASSIS CARVALHO CERQUEIRA: 83992065391  
CNPJ: 06.539.100/0001-00 - Rua: Sete de Setembro, 100 - Centro - São José do Divino - Minas Gerais - CEP: 35.000-000

**FRANCISCO DE ASSIS C. CERQUEIRA**  
**PREFEITO MUNICIPAL**  
**839.920.653-91**

**PREF. MUN. SÃO JOSÉ DO DIVINO**

AV. MANOEL DIVINO, 75 - CENTRO - CNPJ:41522111/0001-45

Orçamento Programa - Exercício de 2024

**ANÁLISE DA DESPESA EM PORCENTAGEM**

Quadro 22

Page 1

Lei: 311, Data: 06/12/2023

Código	Especificação	Elemento	Modalidade	Grupo	Categoria Econômica
3.0.00.00	DESPESAS CORRENTES	0	0	0	79,7414
3.1.00.00	PESSOAL E ENCARGOS SOCIAIS	0	0	44,5211	0
3.1.90.00	APLICAÇÕES DIRETAS	0	44,5099	0	0
3.1.90.04	CONTRATAÇÃO POR TEMPO DETERMINADO	0,769	0	0	0
3.1.90.11	VENCIMENTOS E VANTAGENS FIXAS - PESSOAL CIVIL	36,413	0	0	0
3.1.90.13	OBRIGAÇÕES PATRONAIS	6,9314	0	0	0
3.1.90.16	OUTRAS DESPESAS VARIÁVEIS - PESSOAL CIVIL	0,0633	0	0	0
3.1.90.91	SENTENÇAS JUDICIAIS	0,173	0	0	0
3.1.90.94	INDENIZAÇÕES E RESTITUIÇÕES TRABALHISTAS	0,1602	0	0	0
3.1.91.00	APLICAÇÕES DIRETAS- INTRA-ORÇAMENTÁRIAS	0	0,0112	0	0
3.1.91.13	OBRIGAÇÕES PATRONAIS	0,0112	0	0	0
3.2.00.00	JUROS E ENCARGOS DA DÍVIDA	0	0	0,0096	0
3.2.90.00	APLICAÇÕES DIRETAS	0	0,0096	0	0
3.2.90.21	JUROS SOBRE A DÍVIDA POR CONTRATO	0,0032	0	0	0
3.2.90.22	OUTROS ENCARGOS SOBRE A DÍVIDA POR CONTRATO	0,0032	0	0	0
3.2.90.25	ENCARGOS SOBRE OPERAÇÕES DE CRÉDITO POR ANTECIPAÇÃO E	0,0032	0	0	0
3.3.00.00	OUTRAS DESPESAS CORRENTES	0	0	35,2107	0
3.3.50.00	TRANSFERÊNCIAS A INSTITUIÇÕES PRIVADAS SEM FINS LUCRATIVO	0	0,0192	0	0
3.3.50.41	CONTRIBUIÇÕES	0,0192	0	0	0
3.3.90.00	APLICAÇÕES DIRETAS	0	35,1915	0	0
3.3.90.04	CONTRATAÇÃO POR TEMPO DETERMINADO	0,1153	0	0	0
3.3.90.14	DIÁRIAS - CIVIL	0,3773	0	0	0
3.3.90.30	MATERIAL DE CONSUMO	11,2701	0	0	0
3.3.90.31	PREMIAÇÕES CULTURAIS, ARTÍSTICAS, CIENTÍFICAS, DESPORTIVAS	0,4502	0	0	0
3.3.90.32	MATERIAL, BEM OU SERVIÇO PARA DISTRIBUIÇÃO GRATUITA	0,0099	0	0	0
3.3.90.33	PASSAGENS E DESPESAS COM LOCOMOÇÃO	0,0384	0	0	0
3.3.90.35	SERVIÇOS DE CONSULTORIA	0,3653	0	0	0
3.3.90.36	OUTROS SERVIÇOS DE TERCEIROS - PESSOA FÍSICA	3,2025	0	0	0
3.3.90.37	LOCAÇÃO DE MÃO-DE-OBRA	0,1282	0	0	0
3.3.90.39	OUTROS SERVIÇOS DE TERCEIROS - PESSOA JURÍDICA	18,0759	0	0	0
3.3.90.40	SERVIÇOS DE TECNOLOGIA DA INFORMAÇÃO E COMUNICAÇÃO - P.	0,0256	0	0	0
3.3.90.41	CONTRIBUIÇÕES	0,0128	0	0	0
3.3.90.45	SUBVENÇÕES ECONÔMICAS	0,0128	0	0	0
3.3.90.47	OBRIGAÇÕES TRIBUTÁRIAS E CONTRIBUTIVAS	0,5319	0	0	0
3.3.90.48	OUTROS AUXÍLIOS FINANCEIROS A PESSOAS FÍSICAS	0,3669	0	0	0
3.3.90.91	SENTENÇAS JUDICIAIS	0,1025	0	0	0
3.3.90.92	DESPESAS DE EXERCÍCIOS ANTERIORES	0,0312	0	0	0
3.3.90.93	INDENIZAÇÕES E RESTITUIÇÕES	0,0745	0	0	0
4.0.00.00	DESPESAS DE CAPITAL	0	0	0	19,9382
4.4.00.00	INVESTIMENTOS	0	0	19,7299	0
4.4.90.00	APLICAÇÕES DIRETAS	0	19,7299	0	0
4.4.90.51	OBRAS E INSTALAÇÕES	15,801	0	0	0
4.4.90.52	EQUIPAMENTOS E MATERIAL PERMANENTE	3,8808	0	0	0
4.4.90.61	AQUISIÇÃO DE IMÓVEIS	0,0481	0	0	0
4.6.00.00	AMORTIZAÇÃO DA DÍVIDA	0	0	0,2083	0
4.6.90.00	APLICAÇÕES DIRETAS	0	0,2083	0	0
4.6.90.71	PRINCIPAL DA DÍVIDA CONTRATUAL RESGATADO	0,2083	0	0	0
9.0.00.00	RESERVA DE CONTINGÊNCIA	0	0	0	0,3204
9.9.00.00	RESERVA DE CONTINGÊNCIA	0	0	0,3204	0
9.9.99.00	RESERVA DE CONTINGÊNCIA	0	0,3204	0	0



**PREF. MUN. SÃO JOSÉ DO DIVINO**

AV. MANOEL DIVINO, 75 - CENTRO - CNPJ:41522111/0001-45

Orçamento Programa - Exercício de 2024

**ANÁLISE DA DESPESA EM PORCENTAGEM**

Quadro 22

Page 2

Lei: 311, Data: 06/12/2023

Código	Especificação	Elemento	Modalidade	Grupo	Categoria Econômica
9.9.99.99	RESERVA DE CONTINGÊNCIA	0,3204	0	0	0
TOTAL					100,00

FRANCISCO DE  
ASSIS CARVALHO  
CERQUEIRA: 8399  
2065391

FRANCISCO DE ASSIS C. CERQUEIRA  
PREFEITO MUNICIPAL  
839.920.653-91

**PREF. MUN. SÃO JOSÉ DO DIVINO**

AV. MANOEL DIVINO, 75 - CENTRO - CNPJ:41522111/0001-45

Orçamento Programa - Exercício de 2024

**RECEITA/DESPESA POR FONTE DE RECURSO**

Quadro 19

Page 1

Lei: 311, Data: 06/01/2023

Fonte	FRI, FRG, FRC, DET, STN.	Descrição	PREVISÃO	
			RECEITA	DESPESA
1		Recursos do Exercício Corrente ou Recursos de Exercícios Anteriores Comprometidos	31.210.000,00	31.210.000,00
	500	Recursos não Vinculados de Impostos	14.168.400,00	14.168.400,00
		00 Recursos Ordinarios	14.168.400,00	14.168.400,00
		9999 Não se Aplica	14.168.400,00	14.168.400,00
		1.500 Recursos não Vinculados de Impostos (Exerc. Corrente)	14.168.400,00	14.168.400,00
	540	Transferências do FUNDEB - Impostos e Transferências de Impostos	5.224.500,00	5.224.500,00
		02 Recursos Vinculados a Educação	5.224.500,00	5.224.500,00
		9999 Não se Aplica	5.224.500,00	5.224.500,00
		1.540 Transferências do FUNDEB - Impostos e Transferências de Impostos (Exerc. Corren)	5.224.500,00	5.224.500,00
	541	Transferências do FUNDEB - Complementação da União - VAAF	1.440.000,00	1.440.000,00
		02 Recursos Vinculados a Educação	1.440.000,00	1.440.000,00
		9999 Não se Aplica	1.440.000,00	1.440.000,00
		1.541 Transferências do FUNDEB - Complementação da União - VAAF (Exerc. Corrente)	1.440.000,00	1.440.000,00
	542	Transferências do FUNDEB - Complementação da União - VAAT	1.200.000,00	1.200.000,00
		02 Recursos Vinculados a Educação	1.200.000,00	1.200.000,00
		9999 Não se Aplica	1.200.000,00	1.200.000,00
		1.542 Transferências do FUNDEB - Complementação da União - VAAT (Exerc. Corrente)	1.200.000,00	1.200.000,00
	543	Transferências do FUNDEB - Complementação da União - VAAR	29.000,00	29.000,00
		02 Recursos Vinculados a Educação	29.000,00	29.000,00
		9999 Não se Aplica	29.000,00	29.000,00
		1.543 Transferências do FUNDEB - Complementação da União - VAAR (Exerc. Corrente)	29.000,00	29.000,00
	544	Recursos de Precatórios do FUNDEF	8.000,00	8.000,00
		02 Recursos Vinculados a Educação	8.000,00	8.000,00
		9999 Não se Aplica	8.000,00	8.000,00
		1.544 Recursos de Precatórios do FUNDEF (Exerc. Corrente)	8.000,00	8.000,00
	550	Transferência do Salário-Educação	86.000,00	86.000,00
		02 Recursos Vinculados a Educação	86.000,00	86.000,00
		9999 Não se Aplica	86.000,00	86.000,00
		1.550 Transferência do Salário-Educação (Exerc. Corrente)	86.000,00	86.000,00
	551	Transferências de Recursos do FNDE referentes ao Programa Dinheiro Direto na Escola (PDDE)	2.500,00	2.500,00
		02 Recursos Vinculados a Educação	2.500,00	2.500,00
		9999 Não se Aplica	2.500,00	2.500,00
		1.551 Transferências de Recursos do FNDE referentes ao Programa Dinheiro Direto na Es	2.500,00	2.500,00
	552	Transferências de Recursos do FNDE referentes ao Programa Nacional de Alimentação Escolar (PN	137.000,00	137.000,00
		02 Recursos Vinculados a Educação	137.000,00	137.000,00
		9999 Não se Aplica	137.000,00	137.000,00
		1.552 Transferências de Recursos do FNDE referentes ao Programa Nacional de Aliment	137.000,00	137.000,00
	553	Transferências de Recursos do FNDE Referentes ao Programa Nacional de Apoio ao Transporte Es	63.000,00	63.000,00
		02 Recursos Vinculados a Educação	63.000,00	63.000,00
		9999 Não se Aplica	63.000,00	63.000,00
		1.553 Transferências de Recursos do FNDE Referentes ao Programa Nacional de Apoio a	63.000,00	63.000,00
	569	Outras Transferências de Recursos do FNDE	57.000,00	57.000,00
		02 Recursos Vinculados a Educação	57.000,00	57.000,00
		9999 Não se Aplica	57.000,00	57.000,00
		1.569 Outras Transferências de Recursos do FNDE (Exerc. Corrente)	57.000,00	57.000,00
	570	Transferências do Governo Federal referentes a Convênios e Instrumentos Congêneres vinculados	155.700,00	155.700,00
		02 Recursos Vinculados a Educação	155.700,00	155.700,00

**PREF. MUN. SÃO JOSÉ DO DIVINO**

AV. MANOEL DIVINO, 75 - CENTRO - CNPJ:41522111/0001-45

Orçamento Programa - Exercício de 2024

**RECEITA/DESPESA POR FONTE DE RECURSO**

Quadro 19

Page 2

Lei: 311, Data: 06/01/2023

Fonte	FRI, FRG FRC, DET, STN.	Descrição	PREVISÃO	
			RECEITA	DESPESA
570		Transferências do Governo Federal referentes a Convênios e Instrumentos Congêneres vinculados	155.700,00	155.700,00
	02	Recursos Vinculados a Educação	155.700,00	155.700,00
		9999 Não se Aplica	155.700,00	155.700,00
		1.570 Transferências do Governo Federal referentes a Convênios e Instrumentos Congê	155.700,00	155.700,00
571		Transferências do Estado referentes a Convênios e Instrumentos Congêneres vinculados à Educaç	118.000,00	118.000,00
	02	Recursos Vinculados a Educação	118.000,00	118.000,00
		9999 Não se Aplica	118.000,00	118.000,00
		1.571 Transferências do Estado referentes a Convênios e Instrumentos Congêneres vinc	118.000,00	118.000,00
576		Transferências de Recursos dos Estados para programas de educação	13.000,00	13.000,00
	02	Recursos Vinculados a Educação	13.000,00	13.000,00
		7002 Identificação das Transferências do Estado decorrentes de emendas parlament	13.000,00	13.000,00
		1.576 Transferências de Recursos dos Estados para programas de educação (Exerc.Co	13.000,00	13.000,00
599		Outros Recursos Vinculados à Educação	20.000,00	20.000,00
	02	Recursos Vinculados a Educação	20.000,00	20.000,00
		3120 Identificação das Transferências da União decorrentes de emendas parlamenta	10.000,00	10.000,00
		1.599 Outros Recursos Vinculados à Educação (Exerc.Corrente)	10.000,00	10.000,00
		7001 Transferências da União decorrentes de Emendas Parlamentares Individuais - D	10.000,00	10.000,00
		1.599 Outros Recursos Vinculados à Educação (Exerc.Corrente)	10.000,00	10.000,00
600		Transferências Fundo a Fundo de Recursos do SUS provenientes do Governo Federal - Bloco de M	2.657.300,00	2.657.300,00
	03	Recursos Vinculados a Saúde	2.657.300,00	2.657.300,00
		3120 Identificação das Transferências da União decorrentes de emendas parlamenta	870.000,00	870.000,00
		1.600 Transf.Fundo a Fundo de Recursos do SUS provenientes do Governo Federal - Blo	870.000,00	870.000,00
		7000 Transferências da União decorrentes de Emendas Parlamentares Individuais - S	260.000,00	260.000,00
		1.600 Transf.Fundo a Fundo de Recursos do SUS provenientes do Governo Federal - Blo	260.000,00	260.000,00
		9999 Não se Aplica	1.527.300,00	1.527.300,00
		1.600 Transf.Fundo a Fundo de Recursos do SUS provenientes do Governo Federal - Blo	1.527.300,00	1.527.300,00
601		Transferências Fundo a Fundo de Recursos do SUS provenientes do Governo Federal - Bloco de E	80.000,00	80.000,00
	03	Recursos Vinculados a Saúde	80.000,00	80.000,00
		9999 Não se Aplica	80.000,00	80.000,00
		1.601 Transf.Fundo a Fundo de Recursos do SUS provenientes do Governo Federal - Blo	80.000,00	80.000,00
602		Transferências Fundo a Fundo de Recursos do SUS provenientes do Governo Federal - Bloco de Ma	60.000,00	60.000,00
	03	Recursos Vinculados a Saúde	60.000,00	60.000,00
		9999 Não se Aplica	60.000,00	60.000,00
		1.602 Transf.Fundo a Fundo Recursos SUS provenientes Governo Federal-Bloco Manut.Aç	60.000,00	60.000,00
603		Transferências Fundo a Fundo de Recursos do SUS provenientes do Governo Federal - Bloco de Est	5.000,00	5.000,00
	03	Recursos Vinculados a Saúde	5.000,00	5.000,00
		9999 Não se Aplica	5.000,00	5.000,00
		1.603 Transf.Fundo a Fundo Recursos SUS provenientes Governo Federal-Bloco Estrutura	5.000,00	5.000,00
604		Transferências provenientes do Governo Federal destinadas ao vencimento dos agentes comunitár	561.000,00	561.000,00
	03	Recursos Vinculados a Saúde	561.000,00	561.000,00
		9999 Não se Aplica	561.000,00	561.000,00
		1.604 Transferências provenientes do Governo Federal destinadas ao vencimento dos ag	561.000,00	561.000,00
605		Assistência financeira da União destinada à complementação ao pagamento dos pisos salariais par	165.000,00	165.000,00
	03	Recursos Vinculados a Saúde	165.000,00	165.000,00
		9999 Não se Aplica	165.000,00	165.000,00
		1.605 Assistência financeira da União destinada à complementação ao pagamento dos pi	165.000,00	165.000,00
621		Transferências Fundo a Fundo de Recursos do SUS provenientes do Governo Estadual	400.000,00	400.000,00

**PREF. MUN. SÃO JOSÉ DO DIVINO**

AV. MANOEL DIVINO, 75 - CENTRO - CNPJ 41522111/0001-45

Orçamento Programa - Exercício de 2024

**RECEITA/DESPESA POR FONTE DE RECURSO**

Quadro 19

Page 3

Lei 311, Data: 06/01/2023

Fonte	FRI. FRG.FRC.DET.STN.	Descrição	PREVISÃO	
			RECEITA	DESPESA
621		Transferências Fundo a Fundo de Recursos do SUS provenientes do Governo Estadual	400.000,00	400.000,00
	03	Recursos Vinculados a Saúde	400.000,00	400.000,00
		7002 Identificação das Transferências do Estado decorrentes de emendas parlament	186.000,00	186.000,00
		1.621 Transferências Fundo a Fundo de Recursos do SUS provenientes do Governo Esta	186.000,00	186.000,00
		9999 Não se Aplica	214.000,00	214.000,00
		1.621 Transferências Fundo a Fundo de Recursos do SUS provenientes do Governo Esta	214.000,00	214.000,00
631		Transferências do Governo Federal referentes a Convênios e Instrumentos Congêneres vinculados	206.000,00	206.000,00
	03	Recursos Vinculados a Saúde	206.000,00	206.000,00
		9999 Não se Aplica	206.000,00	206.000,00
		1.631 Transferências do Governo Federal referentes a Convênios e Instrumentos Congê	206.000,00	206.000,00
632		Transferências do Estado referentes a Convênios e Instrumentos Congêneres vinculados à Saúde	85.000,00	85.000,00
	03	Recursos Vinculados a Saúde	85.000,00	85.000,00
		9999 Não se Aplica	85.000,00	85.000,00
		1.632 Transferências do Estado referentes a Convênios e Instrumentos Congêneres vinc	85.000,00	85.000,00
635		Royalties e Participação Especial de Petróleo e Gás Natural vinculados à Saúde - Lei nº 12.858/201	20.000,00	20.000,00
	03	Recursos Vinculados a Saúde	20.000,00	20.000,00
		9999 Não se Aplica	20.000,00	20.000,00
		1.635 Royalties e Participação Especial de Petróleo e Gás Natural vinculados à Saúde - L	20.000,00	20.000,00
660		Transferência de Recursos do Fundo Nacional de Assistência Social - FNAS	389.000,00	389.000,00
	05	Recursos Vinculados a Assistência Social	389.000,00	389.000,00
		9999 Não se Aplica	389.000,00	389.000,00
		1.660 Transferência de Recursos do Fundo Nacional de Assistência Social - FNAS (Exer	389.000,00	389.000,00
661		Transferência de Recursos dos Fundos Estaduais de Assistência Social	31.000,00	31.000,00
	05	Recursos Vinculados a Assistência Social	31.000,00	31.000,00
		9999 Não se Aplica	31.000,00	31.000,00
		1.661 Transferência de Recursos dos Fundos Estaduais de Assistência Social (Exerc.Co	31.000,00	31.000,00
665		Transferências de Convênios e Instrumentos Congêneres vinculados à Assistência Social	7.000,00	7.000,00
	05	Recursos Vinculados a Assistência Social	7.000,00	7.000,00
		9999 Não se Aplica	7.000,00	7.000,00
		1.665 Transferências de Convênios e Instrumentos Congêneres vinculados à Assistência	7.000,00	7.000,00
669		Outros Recursos Vinculados à Assistência Social	57.000,00	57.000,00
	05	Recursos Vinculados a Assistência Social	57.000,00	57.000,00
		7001 Transferências da União decorrentes de Emendas Parlamentares Individuais - D	37.000,00	37.000,00
		1.669 Outros Recursos Vinculados à Assistência Social (Exerc.Corrente)	37.000,00	37.000,00
		7003 Identificação das Transferências do Estado decorrentes de emendas parlament	20.000,00	20.000,00
		1.669 Outros Recursos Vinculados à Assistência Social (Exerc.Corrente)	20.000,00	20.000,00
700		Outras Transferências de Convênios ou Instrumentos Congêneres da União	1.857.400,00	1.857.400,00
	06	Outras Destinações de Recursos	1.857.400,00	1.857.400,00
		9999 Não se Aplica	1.857.400,00	1.857.400,00
		1.700 Outras Transferências de Convênios ou Instrumentos Congêneres da União (Exerc	1.857.400,00	1.857.400,00
701		Outras Transferências de Convênios ou Instrumentos Congêneres dos Estados	339.100,00	339.100,00
	06	Outras Destinações de Recursos	339.100,00	339.100,00
		9999 Não se Aplica	339.100,00	339.100,00
		1.701 Outras Transferências de Convênios ou Instrumentos Congêneres dos Estados (Ex	339.100,00	339.100,00
706		Transferência Especial da União	13.000,00	13.000,00
	06	Outras Destinações de Recursos	13.000,00	13.000,00
		7001 Transferências da União decorrentes de Emendas Parlamentares Individuais - D	13.000,00	13.000,00

**PREF. MUN. SÃO JOSÉ DO DIVINO**

AV. MANOEL DIVINO, 75 - CENTRO - CNPJ.41522111/0001-45

Orçamento Programa - Exercício de 2024

**RECEITA/DESPESA POR FONTE DE RECURSO**

Quadro 19

Page 4

Lei: 311, Data: 06/01/2023

Fonte	FRI. FRG.FRC.DET.STN.	Descrição	PREVISÃO	
			RECEITA	DESPESA
706		Transferência Especial da União	13.000,00	13.000,00
06		Outras Destinações de Recursos	13.000,00	13.000,00
	7001	Transferências da União decorrentes de Emendas Parlamentares Individuais - D	13.000,00	13.000,00
		1.706 Transferência Especial da União (Exerc. Corrente)	13.000,00	13.000,00
708		Transferência da União Referente à Compensação Financeira de Recursos Minerai	2.250,00	2.250,00
06		Outras Destinações de Recursos	2.250,00	2.250,00
	9999	Não se Aplica	2.250,00	2.250,00
		1.708 Transferência da União Referente à Compensação Financeira de Recursos Minerai	2.250,00	2.250,00
709		Transferência da União referente à Compensação Financeira de Recursos Hídricos	1.750,00	1.750,00
06		Outras Destinações de Recursos	1.750,00	1.750,00
	9999	Não se Aplica	1.750,00	1.750,00
		1.709 Transferência da União referente à Compensação Financeira de Recursos Hídricos	1.750,00	1.750,00
710		Transferência Especial dos Estados	13.000,00	13.000,00
06		Outras Destinações de Recursos	13.000,00	13.000,00
	9999	Não se Aplica	13.000,00	13.000,00
		1.710 Transferência Especial dos Estados (Exerc. Corrente)	13.000,00	13.000,00
715		Transferências Destinadas ao Setor Cultural - LC nº 195/2022 - Art. 5º - Audiovisual	112.000,00	112.000,00
06		Outras Destinações de Recursos	112.000,00	112.000,00
	9999	Não se Aplica	112.000,00	112.000,00
		1.715 Transferências Destinadas ao Setor Cultural - LC nº 195/2022 - Art. 5º - Audiovisual	112.000,00	112.000,00
716		Transferências Destinadas ao Setor cultural - LC nº 195/2022 - Art. 8º - Demais Setores da Cultura	90.000,00	90.000,00
06		Outras Destinações de Recursos	90.000,00	90.000,00
	9999	Não se Aplica	90.000,00	90.000,00
		1.716 Transferências Destinadas ao Setor cultural - LC nº 195/2022 - Art. 8º - Demais Seto	90.000,00	90.000,00
720		Transferências da União Referentes às participações na exploração de Petróleo e Gás Natural desti	203.600,00	203.600,00
06		Outras Destinações de Recursos	203.600,00	203.600,00
	9999	Não se Aplica	203.600,00	203.600,00
		1.720 Transferências da União Referentes às participações na exploração de Petróleo e	203.600,00	203.600,00
721		Transferências da União Referentes a Cessão Onerosa de Petróleo - Lei nº 13.885/2019	80.000,00	80.000,00
06		Outras Destinações de Recursos	80.000,00	80.000,00
	9999	Não se Aplica	80.000,00	80.000,00
		1.721 Transferências da União Referentes a Cessão Onerosa de Petróleo - Lei nº 13.885/2	80.000,00	80.000,00
750		Recursos da Contribuição de Intervenção no Domínio Econômico - CIDE	2.500,00	2.500,00
06		Outras Destinações de Recursos	2.500,00	2.500,00
	9999	Não se Aplica	2.500,00	2.500,00
		1.750 Recursos da Contribuição de Intervenção no Domínio Econômico - CIDE (Exerc. Corr	2.500,00	2.500,00
751		Recursos da Contribuição para o Custeio do Serviço de Iluminação Pública - COSIP	122.000,00	122.000,00
06		Outras Destinações de Recursos	122.000,00	122.000,00
	9999	Não se Aplica	122.000,00	122.000,00
		1.751 Recursos da Contribuição para o Custeio do Serviço de Iluminação Pública - COSIP	122.000,00	122.000,00
754		Recursos de Operações de Crédito	900.000,00	900.000,00
06		Outras Destinações de Recursos	900.000,00	900.000,00
	9999	Não se Aplica	900.000,00	900.000,00
		1.754 Recursos de Operações de Crédito (Exerc. Corrente)	900.000,00	900.000,00
755		Recursos de Alienação de Bens/Ativos - Administração Direta	28.000,00	28.000,00
06		Outras Destinações de Recursos	28.000,00	28.000,00
	9999	Não se Aplica	28.000,00	28.000,00



**PREF. MUN. SÃO JOSÉ DO DIVINO**

AV. MANOEL DIVINO, 75 - CENTRO - CNPJ:41522111/0001-45

Orçamento Programa - Exercício de 2024

**RECEITA/DESPESA POR FONTE DE RECURSO**

Quadro 19

Page 5

Lei: 311, Data: 06/01/2023

Fonte		PREVISÃO	
FRI. FRG. FRC. DET. STN.	Descrição	RECEITA	DESPESA
755	Recursos de Alienação de Bens/Ativos - Administração Direta	28.000,00	28.000,00
06	Outras Destinações de Recursos	28.000,00	28.000,00
9999	Não se Aplica	28.000,00	28.000,00
1.755	Recursos de Alienação de Bens/Ativos - Administração Direta (Exerc. Corrente)	28.000,00	28.000,00
<b>TOTAL</b>		<b>31.210.000,00</b>	<b>31.210.000,00</b>

LEGENDA

FRI: Fonte de Recurso Iduso

FRG: Fonte de Recurso Grupo

FRC: Fonte de Recurso Código

DET: Fonte de Recurso Detalhamento

STN: Fonte de Recurso STN

VG: Vínculo Grupo

**PREF. MUN. SÃO JOSÉ DO DIVINO**

AV. MANOEL DIVINO, 75 - CENTRO - CNPJ:41522111/0001-45

Anexo 02

Page 1

Orçamento Programa - Exercício de 2024

**RECEITAS SEGUNDO AS CATEGORIAS ECONOMICAS**

Lei: 311, Data: 06/12/2023

Código	Especificação	F.R.-C.A.	Desdobramento	SubCategoria Fonte	Categoria Econômica
1000.00.0.0	RECEITAS CORRENTES				31.141.136,00
1100.00.0.0	IMPOSTOS, TAXAS E CONTRIBUIÇÕES DE MELHORIA			766.220,00	
1110.00.0.0	IMPOSTOS			637.720,00	
1112.00.0.0	IMPOSTOS SOBRE O PATRIMÔNIO		37.620,00		
1112.50.0.0	IMPOSTO SOBRE A PROPRIEDADE PREDIAL E TERRITORIAL URBANA		25.420,00		
1112.50.0.1	IMPOSTO SOBRE A PROPRIEDADE PREDIAL E TERRITORIAL URBANA - P	1.500.00.999.000	25.320,00		
1112.50.0.2	IMPOSTO SOBRE A PROPRIEDADE PREDIAL E TERRITORIAL URBANA - M	1.500.00.999.000	100,00		
1112.52.0.0	IMPOSTO SOBRE TRANSMISSÃO "CAUSA MORTIS" E DOAÇÃO DE BENS E		5.100,00		
1112.52.0.1	IMPOSTO SOBRE TRANSMISSÃO "CAUSA MORTIS" E DOAÇÃO DE BENS E	1.500.00.999.000	5.000,00		
1112.52.0.2	IMPOSTO SOBRE TRANSMISSÃO "CAUSA MORTIS" E DOAÇÃO DE BENS E	1.500.00.999.000	100,00		
1112.53.0.0	IMPOSTOS SOBRE TRANSMISSÃO "INTER VIVOS" DE BENS IMÓVEIS E D		7.100,00		
1112.53.0.1	IMPOSTOS SOBRE TRANSMISSÃO "INTER VIVOS" DE BENS IMÓVEIS E D	1.500.00.999.000	7.000,00		
1112.53.0.2	IMPOSTOS SOBRE TRANSMISSÃO "INTER VIVOS" DE BENS IMÓVEIS E D	1.500.00.999.000	100,00		
1113.00.0.0	IMPOSTOS SOBRE A RENDA E PROVENTOS DE QUALQUER NATUREZA		450.000,00		
1113.03.0.0	IMPOSTO SOBRE A RENDA - RETIDO NA FONTE		450.000,00		
1113.03.1.0	IMPOSTO SOBRE A RENDA - RETIDO NA FONTE - TRABALHO		450.000,00		
1113.03.1.1	IMPOSTO SOBRE A RENDA - RETIDO NA FONTE - TRABALHO - PRINCIP	1.500.00.999.000	450.000,00		
1114.00.0.0	IMPOSTOS SOBRE A PRODUÇÃO E CIRCULAÇÃO DE MERCADORIAS E SERV		150.100,00		
1114.51.0.0	IMPOSTOS SOBRE SERVIÇOS		150.100,00		
1114.51.1.0	IMPOSTO SOBRE SERVIÇOS DE QUALQUER NATUREZA - ISSQN		150.100,00		
1114.51.1.1	IMPOSTO SOBRE SERVIÇOS DE QUALQUER NATUREZA - ISSQN - PRINCI	1.500.00.999.000	150.000,00		
1114.51.1.2	IMPOSTO SOBRE SERVIÇOS DE QUALQUER NATUREZA - ISSQN - MULTAS	1.500.00.999.000	100,00		
1120.00.0.0	TAXAS			127.500,00	
1121.00.0.0	TAXAS PELO EXERCÍCIO DO PODER DE POLÍCIA		119.000,00		
1121.01.0.0	TAXAS DE INSPEÇÃO, CONTROLE E FISCALIZAÇÃO		111.500,00		
1121.01.0.1	TAXAS DE INSPEÇÃO, CONTROLE E FISCALIZAÇÃO - PRINCIPAL	1.500.00.999.000	110.000,00		
1121.01.0.2	TAXAS DE INSPEÇÃO, CONTROLE E FISCALIZAÇÃO - MULTAS E JUROS	1.500.00.999.000	1.500,00		
1121.02.0.0	TAXAS DE FISCALIZAÇÃO DAS TELECOMUNICAÇÕES		1.000,00		
1121.02.1.0	TAXA DE FISCALIZAÇÃO DE INSTALAÇÃO - TFI - NÃO PROVENIENTE D		500,00		
1121.02.1.1	TAXA DE FISCALIZAÇÃO DE INSTALAÇÃO - TFI - NÃO PROVENIENTE D	1.500.00.999.000	500,00		
1121.02.2.0	TAXA DE FISCALIZAÇÃO DE FUNCIONAMENTO - TFF - NÃO PROVENIENT		500,00		
1121.02.2.1	TAXA DE FISCALIZAÇÃO DE FUNCIONAMENTO - TFF - NÃO PROVENIENT	1.500.00.999.000	500,00		
1121.04.0.0	TAXA DE CONTROLE E FISCALIZAÇÃO AMBIENTAL		2.000,00		
1121.04.0.1	TAXA DE CONTROLE E FISCALIZAÇÃO AMBIENTAL - PRINCIPAL	1.500.00.999.000	2.000,00		
1121.05.0.0	TAXA DE CONTROLE E FISCALIZAÇÃO DA PESCA E AQUICULTURA		500,00		
1121.05.0.1	TAXA DE CONTROLE E FISCALIZAÇÃO DA PESCA E AQUICULTURA - PRI	1.500.00.999.000	500,00		
1121.50.0.0	TAXA DE FISCALIZAÇÃO DE VIGILÂNCIA SANITÁRIA		4.000,00		
1121.50.0.1	TAXA DE FISCALIZAÇÃO DE VIGILÂNCIA SANITÁRIA - PRINCIPAL	1.500.00.999.000	4.000,00		
1122.00.0.0	TAXAS PELA PRESTAÇÃO DE SERVIÇOS		8.500,00		
1122.01.0.0	TAXAS PELA PRESTAÇÃO DE SERVIÇOS EM GERAL		7.500,00		
1122.01.0.1	TAXAS PELA PRESTAÇÃO DE SERVIÇOS EM GERAL - PRINCIPAL	1.500.00.999.000	6.500,00		
1122.01.0.2	TAXAS PELA PRESTAÇÃO DE SERVIÇOS EM GERAL - MULTAS E JUROS D	1.500.00.999.000	1.000,00		
1122.02.0.0	EMOLUMENTOS E CUSTAS JUDICIAIS		1.000,00		
1122.02.0.1	EMOLUMENTOS E CUSTAS JUDICIAIS - PRINCIPAL	1.500.00.999.000	1.000,00		

**PREF. MUN. SÃO JOSÉ DO DIVINO**

AV. MANOEL DIVINO, 75 - CENTRO - CNPJ:41522111/0001-45

Anexo 02

Page 2

Orçamento Programa - Exercício de 2024

**RECEITAS SEGUNDO AS CATEGORIAS ECONOMICAS**

Lei: 311, Data: 06/12/2023

Código	Especificação	F.R.-C.A.	Desdobramento	SubCategoria Fonte	Categoria Econômica
1130.00.0.0	CONTRIBUIÇÃO DE MELHORIA			1 000,00	
1131.00.0.0	CONTRIBUIÇÃO DE MELHORIA		1.000,00		
1131.99.0.0	OUTRAS CONTRIBUIÇÕES DE MELHORIA		1.000,00		
1131.99.0.1	OUTRAS CONTRIBUIÇÕES DE MELHORIA - PRINCIPAL	1.500.00.999.000	1.000,00		
1200.00.0.0	CONTRIBUIÇÕES			120.000,00	
1240.00.0.0	CONTRIBUIÇÃO PARA O CUSTEIO DO SERVIÇO DE ILUMINAÇÃO PÚBLICA			120.000,00	
1241.00.0.0	CONTRIBUIÇÃO PARA O CUSTEIO DO SERVIÇO DE ILUMINAÇÃO PÚBLICA		120.000,00		
1241.50.0.0	CONTRIBUIÇÃO PARA O CUSTEIO DO SERVIÇO DE ILUMINAÇÃO PÚBLICA		120.000,00		
1241.50.0.1	CONTRIBUIÇÃO PARA O CUSTEIO DO SERVIÇO DE ILUMINAÇÃO PÚBLICA	1.751.06.999.000	120.000,00		
1300.00.0.0	RECEITA PATRIMONIAL			315.250,00	
1310.00.0.0	EXPLORAÇÃO DO PATRIMÔNIO IMOBILIÁRIO DO ESTADO			3.250,00	
1311.00.0.0	EXPLORAÇÃO DO PATRIMÔNIO IMOBILIÁRIO DO ESTADO		3.250,00		
1311.01.0.0	ALUGUÉIS, ARRENDAMENTOS, FOROS, LAUDÉMIOS, TARIFAS DE OCUPAÇÃO		1.250,00		
1311.01.1.0	ALUGUÉIS E ARRENDAMENTOS		1.000,00		
1311.01.1.1	ALUGUÉIS E ARRENDAMENTOS - PRINCIPAL	1.500.00.999.000	1.000,00		
1311.01.2.0	FOROS, LAUDÉMIOS E TARIFAS DE OCUPAÇÃO		250,00		
1311.01.2.1	FOROS, LAUDÉMIOS E TARIFAS DE OCUPAÇÃO - PRINCIPAL	1.500.00.999.000	250,00		
1311.02.0.0	CONCESSÃO, PERMISSÃO, AUTORIZAÇÃO OU CESSÃO DO DIREITO DE US		1.000,00		
1311.02.0.1	CONCESSÃO, PERMISSÃO, AUTORIZAÇÃO OU CESSÃO DO DIREITO DE US	1.500.00.999.000	1.000,00		
1311.99.0.0	OUTRAS RECEITAS IMOBILIÁRIAS		1.000,00		
1311.99.0.1	OUTRAS RECEITAS IMOBILIÁRIAS - PRINCIPAL	1.500.00.999.000	1.000,00		
1320.00.0.0	VALORES MOBILIÁRIOS			311.000,00	
1321.00.0.0	JUROS E CORREÇÕES MONETÁRIAS		310.000,00		
1321.01.0.0	REMUNERAÇÃO DE DEPÓSITOS BANCÁRIOS		310.000,00		
1321.01.0.1	REMUNERAÇÃO DE DEPÓSITOS BANCÁRIOS - PRINCIPAL	1.500.00.300.000	10.000,00		
1321.01.0.1	REMUNERAÇÃO DE DEPÓSITOS BANCÁRIOS - PRINCIPAL	1.500.00.999.000	59.000,00		
1321.01.0.1	REMUNERAÇÃO DE DEPÓSITOS BANCÁRIOS - PRINCIPAL	1.540.02.230.000	25.000,00		
1321.01.0.1	REMUNERAÇÃO DE DEPÓSITOS BANCÁRIOS - PRINCIPAL	1.544.02.999.000	500,00		
1321.01.0.1	REMUNERAÇÃO DE DEPÓSITOS BANCÁRIOS - PRINCIPAL	1.550.02.999.000	2.000,00		
1321.01.0.1	REMUNERAÇÃO DE DEPÓSITOS BANCÁRIOS - PRINCIPAL	1.551.02.999.000	500,00		
1321.01.0.1	REMUNERAÇÃO DE DEPÓSITOS BANCÁRIOS - PRINCIPAL	1.552.02.999.000	4.000,00		
1321.01.0.1	REMUNERAÇÃO DE DEPÓSITOS BANCÁRIOS - PRINCIPAL	1.553.02.999.000	2.000,00		
1321.01.0.1	REMUNERAÇÃO DE DEPÓSITOS BANCÁRIOS - PRINCIPAL	1.569.02.999.000	2.000,00		
1321.01.0.1	REMUNERAÇÃO DE DEPÓSITOS BANCÁRIOS - PRINCIPAL	1.570.02.999.000	18.000,00		
1321.01.0.1	REMUNERAÇÃO DE DEPÓSITOS BANCÁRIOS - PRINCIPAL	1.571.02.999.000	5.000,00		
1321.01.0.1	REMUNERAÇÃO DE DEPÓSITOS BANCÁRIOS - PRINCIPAL	1.600.03.999.000	60.000,00		
1321.01.0.1	REMUNERAÇÃO DE DEPÓSITOS BANCÁRIOS - PRINCIPAL	1.601.03.999.000	1.000,00		
1321.01.0.1	REMUNERAÇÃO DE DEPÓSITOS BANCÁRIOS - PRINCIPAL	1.602.03.999.000	1.000,00		
1321.01.0.1	REMUNERAÇÃO DE DEPÓSITOS BANCÁRIOS - PRINCIPAL	1.621.03.999.000	14.000,00		
1321.01.0.1	REMUNERAÇÃO DE DEPÓSITOS BANCÁRIOS - PRINCIPAL	1.631.03.999.000	6.000,00		
1321.01.0.1	REMUNERAÇÃO DE DEPÓSITOS BANCÁRIOS - PRINCIPAL	1.660.05.999.000	6.000,00		
1321.01.0.1	REMUNERAÇÃO DE DEPÓSITOS BANCÁRIOS - PRINCIPAL	1.661.05.999.000	1.000,00		
1321.01.0.1	REMUNERAÇÃO DE DEPÓSITOS BANCÁRIOS - PRINCIPAL	1.669.05.999.000	2.000,00		
1321.01.0.1	REMUNERAÇÃO DE DEPÓSITOS BANCÁRIOS - PRINCIPAL	1.700.06.999.000	60.000,00		
1321.01.0.1	REMUNERAÇÃO DE DEPÓSITOS BANCÁRIOS - PRINCIPAL	1.701.06.999.000	4.000,00		
1321.01.0.1	REMUNERAÇÃO DE DEPÓSITOS BANCÁRIOS - PRINCIPAL	1.706.06.999.000	1.000,00		
1321.01.0.1	REMUNERAÇÃO DE DEPÓSITOS BANCÁRIOS - PRINCIPAL	1.708.06.999.000	500,00		
1321.01.0.1	REMUNERAÇÃO DE DEPÓSITOS BANCÁRIOS - PRINCIPAL	1.710.06.999.000	1.000,00		
1321.01.0.1	REMUNERAÇÃO DE DEPÓSITOS BANCÁRIOS - PRINCIPAL	1.715.06.999.000	2.000,00		
1321.01.0.1	REMUNERAÇÃO DE DEPÓSITOS BANCÁRIOS - PRINCIPAL	1.716.06.999.000	2.000,00		
1321.01.0.1	REMUNERAÇÃO DE DEPÓSITOS BANCÁRIOS - PRINCIPAL	1.720.06.999.000	5.000,00		
1321.01.0.1	REMUNERAÇÃO DE DEPÓSITOS BANCÁRIOS - PRINCIPAL	1.750.06.999.000	500,00		

**PREF. MUN. SÃO JOSÉ DO DIVINO**

AV. MANOEL DIVINO, 75 - CENTRO - CNPJ:41522111/0001-45

Anexo 02

Page 3

Orçamento Programa - Exercício de 2024

**RECEITAS SEGUNDO AS CATEGORIAS ECONOMICAS**

Lei: 311, Data: 06/12/2023

Código	Especificação	F.R.-C.A.	Desdobramento	SubCategoria Fonte	Categoria Económica
1321.01.0.1	REMUNERAÇÃO DE DEPÓSITOS BANCÁRIOS - PRINCIPAL	1.751.06.999.000	2.000,00		
1321.01.0.1	REMUNERAÇÃO DE DEPÓSITOS BANCÁRIOS - PRINCIPAL	1.754.06.999.000	10.000,00		
1321.01.0.1	REMUNERAÇÃO DE DEPÓSITOS BANCÁRIOS - PRINCIPAL	1.755.06.999.000	3.000,00		
1329.00.0.0	OUTROS VALORES MOBILIÁRIOS		1.000,00		
1329.99.0.0	OUTROS VALORES MOBILIÁRIOS		1.000,00		
1329.99.0.1	OUTROS VALORES MOBILIÁRIOS - PRINCIPAL	1.500.00.999.000	1.000,00		
1390.00.0.0	DEMAIS RECEITAS PATRIMONIAIS			1.000,00	
1399.00.0.0	OUTRAS RECEITAS PATRIMONIAIS		1.000,00		
1399.99.0.0	OUTRAS RECEITAS PATRIMONIAIS		1.000,00		
1399.99.0.1	OUTRAS RECEITAS PATRIMONIAIS - PRINCIPAL	1.500.00.999.000	1.000,00		
1600.00.0.0	RECEITA DE SERVIÇOS			3.000,00	
1610.00.0.0	SERVIÇOS ADMINISTRATIVOS E COMERCIAIS GERAIS			2.000,00	
1611.00.0.0	SERVIÇOS ADMINISTRATIVOS E COMERCIAIS GERAIS		2.000,00		
1611.01.0.0	SERVIÇOS ADMINISTRATIVOS E COMERCIAIS GERAIS PRESTADOS POR E		1.000,00		
1611.01.0.1	SERVIÇOS ADMINISTRATIVOS E COMERCIAIS GERAIS PRESTADOS POR E	1.500.00.999.000	1.000,00		
1611.02.0.0	INSCRIÇÃO EM CONCURSOS E PROCESSOS SELETIVOS		1.000,00		
1611.02.0.1	INSCRIÇÃO EM CONCURSOS E PROCESSOS SELETIVOS - PRINCIPAL	1.500.00.999.000	1.000,00		
1690.00.0.0	OUTROS SERVIÇOS			1.000,00	
1699.00.0.0	OUTROS SERVIÇOS		1.000,00		
1699.99.0.0	OUTROS SERVIÇOS		1.000,00		
1699.99.0.1	OUTROS SERVIÇOS - PRINCIPAL	1.500.00.999.000	1.000,00		
1700.00.0.0	TRANSFERÊNCIAS CORRENTES			29.933.466,00	
1710.00.0.0	TRANSFERÊNCIAS DA UNIÃO E DE SUAS ENTIDADES			22.767.800,00	
1711.00.0.0	TRANSFERÊNCIAS DECORRENTES DE PARTICIPAÇÃO NA RECEITA DA UNI		15.057.400,00		
1711.51.0.0	COTA-PARTE DO FUNDO DE PARTICIPAÇÃO DOS MUNICÍPIOS - FPM		15.053.400,00		
1711.51.1.0	COTA-PARTE DO FUNDO DE PARTICIPAÇÃO DOS MUNICÍPIOS - COTA ME		14.100.000,00		
1711.51.1.1	COTA-PARTE DO FUNDO DE PARTICIPAÇÃO DOS MUNICÍPIOS - COTA ME	1.500.00.999.000	14.100.000,00		
1711.51.2.0	COTA-PARTE DO FUNDO DE PARTICIPAÇÃO DOS MUNICÍPIOS - COTAS E		953.400,00		
1711.51.2.1	COTA-PARTE DO FUNDO DE PARTICIPAÇÃO DOS MUNICÍPIOS - COTAS E	1.500.00.999.000	953.400,00		
1711.52.0.0	COTA-PARTE DO IMPOSTO SOBRE A PROPRIEDADE TERRITORIAL RURAL		4.000,00		
1711.52.0.1	COTA-PARTE DO IMPOSTO SOBRE A PROPRIEDADE TERRITORIAL RURAL	1.500.00.999.000	4.000,00		
1712.00.0.0	TRANSFERÊNCIAS DAS COMPENSAÇÕES FINANCEIRAS PELA EXPLORAÇÃO		292.100,00		
1712.50.0.0	COTA-PARTE DA COMPENSAÇÃO FINANCEIRA PELA EXPLORAÇÃO DE RECU		1.750,00		
1712.50.0.1	COTA-PARTE DA COMPENSAÇÃO FINANCEIRA PELA EXPLORAÇÃO DE RECU	1.709.06.999.000	1.750,00		
1712.51.0.0	COTA-PARTE DA COMPENSAÇÃO FINANCEIRA PELA EXPLORAÇÃO DE RECU		4.750,00		
1712.51.0.1	COTA-PARTE DA COMPENSAÇÃO FINANCEIRA PELA EXPLORAÇÃO DE RECU	1.708.06.999.000	1.750,00		
1712.51.0.1	COTA-PARTE DA COMPENSAÇÃO FINANCEIRA PELA EXPLORAÇÃO DE RECU	1.720.06.999.000	3.000,00		
1712.52.0.0	COTA-PARTE DA COMPENSAÇÃO FINANCEIRA PELA PRODUÇÃO DE PETRÓL		175.100,00		
1712.52.2.0	COTA-PARTE PELO EXCEDENTE DA PRODUÇÃO DO PETRÓLEO - LEI Nº 9		21.100,00		
1712.52.2.1	COTA-PARTE PELO EXCEDENTE DA PRODUÇÃO DO PETRÓLEO - LEI Nº 9	1.720.06.999.000	21.100,00		
1712.52.4.0	COTA-PARTE DO FUNDO ESPECIAL DO PETRÓLEO - FEP		154.000,00		
1712.52.4.1	COTA-PARTE DO FUNDO ESPECIAL DO PETRÓLEO - FEP - PRINCIPAL	1.720.06.999.000	154.000,00		
1712.53.0.0	COTA-PARTE DO BÔNUS DE ASSINATURA DE CONTRATO DE PARTILHA DE		80.000,00		
1712.53.0.1	COTA-PARTE DO BÔNUS DE ASSINATURA DE CONTRATO DE PARTILHA DE	1.721.06.999.000	80.000,00		
1712.99.0.0	OUTRAS TRANSFERÊNCIAS DECORRENTES DE COMPENSAÇÃO FINANCEIRA		30.500,00		
1712.99.0.1	OUTRAS TRANSFERÊNCIAS DECORRENTES DE	1.635.03.999.000	20.000,00		

**PREF. MUN. SÃO JOSÉ DO DIVINO**

AV. MANOEL DIVINO, 75 - CENTRO - CNPJ:41522111/0001-45

Anexo 02

Page 4

Orçamento Programa - Exercício de 2024

**RECEITAS SEGUNDO AS CATEGORIAS ECONOMICAS**

Lei: 311, Data: 06/12/2023

Código	Especificação	F.R.-C.A.	Desdobramento	SubCategoria Fonte	Categoria Econômica
1712.99.0.1	COMPENSAÇÃO FINANCEIRA				
1712.99.0.1	OUTRAS TRANSFERÊNCIAS DECORRENTES DE COMPENSAÇÃO FINANCEIRA	1.720.06.999.000	10.500,00		
1713.00.0.0	TRANSFERÊNCIAS DE RECURSOS DO SISTEMA ÚNICO DE SAÚDE - SUS		3.382.300,00		
1713.50.0.0	TRANSFERÊNCIAS DE RECURSOS DO SISTEMA ÚNICO DE SAÚDE - SUS -		3.382.300,00		
1713.50.1.0	TRANSFERÊNCIAS DE RECURSOS DO BLOCO DE MANUTENÇÃO DAS AÇÕES		2.672.800,00		
1713.50.1.1	TRANSFERÊNCIAS DE RECURSOS DO BLOCO DE MANUTENÇÃO DAS AÇÕES	1.600.03.999.000	260.000,00		
1713.50.1.1	TRANSFERÊNCIAS DE RECURSOS DO BLOCO DE MANUTENÇÃO DAS AÇÕES	1.600.03.999.000	870.000,00		
1713.50.1.1	TRANSFERÊNCIAS DE RECURSOS DO BLOCO DE MANUTENÇÃO DAS AÇÕES	1.600.03.999.000	1.022.800,00		
1713.50.1.1	TRANSFERÊNCIAS DE RECURSOS DO BLOCO DE MANUTENÇÃO DAS AÇÕES	1.602.03.999.001	59.000,00		
1713.50.1.1	TRANSFERÊNCIAS DE RECURSOS DO BLOCO DE MANUTENÇÃO DAS AÇÕES	1.604.03.999.000	461.000,00		
1713.50.3.0	TRANSFERÊNCIAS DE RECURSOS DO BLOCO DE MANUTENÇÃO DAS AÇÕES		344.500,00		
1713.50.3.1	TRANSFERÊNCIAS DE RECURSOS DO BLOCO DE MANUTENÇÃO DAS AÇÕES	1.600.03.999.000	244.500,00		
1713.50.3.1	TRANSFERÊNCIAS DE RECURSOS DO BLOCO DE MANUTENÇÃO DAS AÇÕES	1.604.03.999.000	100.000,00		
1713.50.4.0	TRANSFERÊNCIAS DE RECURSOS DO BLOCO DE MANUTENÇÃO DAS AÇÕES		200.000,00		
1713.50.4.1	TRANSFERÊNCIAS DE RECURSOS DO BLOCO DE MANUTENÇÃO DAS AÇÕES	1.600.03.999.000	200.000,00		
1713.50.5.0	TRANSFERÊNCIAS DE RECURSOS DO BLOCO DE MANUTENÇÃO DAS AÇÕES		165.000,00		
1713.50.5.1	TRANSFERÊNCIAS DE RECURSOS DO BLOCO DE MANUTENÇÃO DAS AÇÕES	1.605.03.999.000	165.000,00		
1714.00.0.0	TRANSFERÊNCIAS DE RECURSOS DO FUNDO NACIONAL DO DESENVOLVIME		335.000,00		
1714.50.0.0	TRANSFERÊNCIAS DO SALÁRIO-EDUCAÇÃO		84.000,00		
1714.50.0.1	TRANSFERÊNCIAS DO SALÁRIO-EDUCAÇÃO - PRINCIPAL	1.550.02.999.000	84.000,00		
1714.51.0.0	TRANSFERÊNCIAS DIRETAS DO FNDE REFERENTES AO PROGRAMA DINHEI		2.000,00		
1714.51.0.1	TRANSFERÊNCIAS DIRETAS DO FNDE REFERENTES AO PROGRAMA DINHEI	1.551.02.999.000	2.000,00		
1714.52.0.0	TRANSFERÊNCIAS REFERENTES AO PROGRAMA NACIONAL DE ALIMENTAÇÃO		133.000,00		
1714.52.0.1	TRANSFERÊNCIAS REFERENTES AO PROGRAMA NACIONAL DE ALIMENTAÇÃO	1.552.02.999.000	133.000,00		
1714.53.0.0	TRANSFERÊNCIAS REFERENTES AO PROGRAMA NACIONAL DE APOIO AO T		61.000,00		
1714.53.0.1	TRANSFERÊNCIAS REFERENTES AO PROGRAMA NACIONAL DE APOIO AO T	1.553.02.999.000	61.000,00		
1714.99.0.0	OUTRAS TRANSFERÊNCIAS DIRETAS DO FUNDO NACIONAL DO DESENVOLV		55.000,00		
1714.99.0.1	OUTRAS TRANSFERÊNCIAS DIRETAS DO FUNDO NACIONAL DO DESENVOLV	1.569.02.999.000	55.000,00		
1715.00.0.0	TRANSFERÊNCIAS DE RECURSOS DE COMPLEMENTAÇÃO DA UNIÃO AO FUN		2.669.000,00		
1715.50.0.0	TRANSFERÊNCIAS DE RECURSOS DE COMPLEMENTAÇÃO DA UNIÃO AO FUN		1.200.000,00		
1715.50.0.1	TRANSFERÊNCIAS DE RECURSOS DE COMPLEMENTAÇÃO DA UNIÃO AO FUN	1.542.02.230.000	1.200.000,00		
1715.51.0.0	TRANSFERÊNCIAS DE RECURSOS DE COMPLEMENTAÇÃO DA UNIÃO AO FUN		1.440.000,00		
1715.51.0.1	TRANSFERÊNCIAS DE RECURSOS DE COMPLEMENTAÇÃO DA UNIÃO AO FUN	1.541.02.230.000	1.440.000,00		
1715.52.0.0	TRANSFERÊNCIAS DE RECURSOS DE COMPLEMENTAÇÃO DA UNIÃO AO FUN		29.000,00		
1715.52.0.1	TRANSFERÊNCIAS DE RECURSOS DE COMPLEMENTAÇÃO DA UNIÃO AO FUN	1.543.02.999.000	29.000,00		
1716.00.0.0	TRANSFERÊNCIAS DE RECURSOS DO FUNDO NACIONAL DE ASSISTÊNCIA		423.000,00		
1716.50.0.0	TRANSFERÊNCIAS DE RECURSOS DO FUNDO NACIONAL DE ASSISTÊNCIA		423.000,00		
1716.50.0.1	TRANSFERÊNCIAS DE RECURSOS DO FUNDO NACIONAL DE ASSISTÊNCIA	1.660.05.999.000	378.000,00		
1716.50.0.1	TRANSFERÊNCIAS DE RECURSOS DO FUNDO NACIONAL DE ASSISTÊNCIA	1.660.05.999.001	5.000,00		
1716.50.0.1	TRANSFERÊNCIAS DE RECURSOS DO FUNDO NACIONAL DE ASSISTÊNCIA	1.669.05.999.000	20.000,00		
1717.00.0.0	TRANSFERÊNCIAS DE CONVÊNIOS DA UNIÃO E DE SUAS		83.500,00		

**PREF. MUN. SÃO JOSÉ DO DIVINO**

AV. MANOEL DIVINO, 75 - CENTRO - CNPJ:41522111/0001-45

Anexo 02

Page 5

Orçamento Programa - Exercício de 2024

**RECEITAS SEGUNDO AS CATEGORIAS ECONOMICAS**

Lei: 311, Data: 06/12/2023

Código	Especificação	F.R.-C.A.	Desdobramento	SubCategoria Fonte	Categoria Econômica
1717.50.0.0	ENTIDADES		50.000,00		
1717.50.0.1	TRANSFERÊNCIAS DE CONVÊNIOS DA UNIÃO PARA O SISTEMA ÚNICO DE	1.631.03.999.000	50.000,00		
1717.51.0.0	TRANSFERÊNCIAS DE CONVÊNIOS DA UNIÃO PARA O SISTEMA ÚNICO DE		30.000,00		
1717.51.0.1	TRANSFERÊNCIAS DE CONVÊNIOS DA UNIÃO DESTINADAS A PROGRAMAS	1.570.02.999.000	30.000,00		
1717.52.0.0	TRANSFERÊNCIAS DE CONVÊNIOS DA UNIÃO DESTINADAS A PROGRAMAS		3.500,00		
1717.52.0.1	TRANSFERÊNCIAS DE CONVÊNIOS DA UNIÃO DESTINADAS A PROGRAMAS	1.665.05.999.000	3.500,00		
1719.00.0.0	OUTRAS TRANSFERÊNCIAS DE RECURSOS DA UNIÃO E DE SUAS ENTIDAD		525.500,00		
1719.56.0.0	TRANSFERÊNCIAS DECORRENTES DE DECISÃO JUDICIAL (PRECATÓRIOS)		7.500,00		
1719.56.0.1	TRANSFERÊNCIAS DECORRENTES DE DECISÃO JUDICIAL (PRECATÓRIOS)	1.544.02.999.000	7.500,00		
1719.57.0.0	TRANSFERÊNCIA ESPECIAL DA UNIÃO		12.000,00		
1719.57.0.1	TRANSFERÊNCIA ESPECIAL DA UNIÃO - PRINCIPAL	1.706.06.999.000	12.000,00		
1719.58.0.0	TRANSFERÊNCIA OBRIGATORIA DECORRENTE DA LEI COMPLEMENTAR Nº		10.000,00		
1719.58.0.1	TRANSFERÊNCIA OBRIGATORIA DECORRENTE DA LEI COMPLEMENTAR Nº	1.720.06.999.000	10.000,00		
1719.99.0.0	OUTRAS TRANSFERÊNCIAS DE RECURSOS DA UNIÃO E DE SUAS ENTIDAD		496.000,00		
1719.99.0.1	OUTRAS TRANSFERÊNCIAS DE RECURSOS DA UNIÃO E DE SUAS ENTIDAD	1.700.06.999.000	298.000,00		
1719.99.0.1	OUTRAS TRANSFERÊNCIAS DE RECURSOS DA UNIÃO E DE SUAS ENTIDAD	1.715.06.999.000	110.000,00		
1719.99.0.1	OUTRAS TRANSFERÊNCIAS DE RECURSOS DA UNIÃO E DE SUAS ENTIDAD	1.716.06.999.000	88.000,00		
1720.00.0.0	TRANSFERÊNCIAS DOS ESTADOS E DO DISTRITO FEDERAL E DE SUAS E		1.352.180,00	1.941.180,00	
1721.00.0.0	PARTICIPAÇÃO NA RECEITA DOS ESTADOS E DISTRITO FEDERAL		1.150.000,00		
1721.50.0.0	COTA-PARTE DO ICMS		1.150.000,00		
1721.50.0.1	COTA-PARTE DO ICMS - PRINCIPAL	1.500.00.999.000	1.150.000,00		
1721.51.0.0	COTA-PARTE DO IPVA		200.000,00		
1721.51.0.1	COTA-PARTE DO IPVA - PRINCIPAL	1.500.00.999.000	200.000,00		
1721.52.0.0	COTA-PARTE DO IPI - MUNICÍPIOS		180,00		
1721.52.0.1	COTA-PARTE DO IPI - MUNICÍPIOS - PRINCIPAL	1.500.00.999.000	180,00		
1721.53.0.0	COTA-PARTE DA CONTRIBUIÇÃO DE INTERVENÇÃO NO DOMÍNIO ECONÔMI		2.000,00		
1721.53.0.1	COTA-PARTE DA CONTRIBUIÇÃO DE INTERVENÇÃO NO DOMÍNIO ECONÔMI	1.750.06.999.000	2.000,00		
1724.00.0.0	TRANSFERÊNCIAS DE CONVÊNIOS DOS ESTADOS E DF DE SUAS ENTID		268.000,00		
1724.50.0.0	TRANSFERÊNCIAS DE CONVÊNIOS DOS ESTADOS E DF PARA O SISTEMA		215.000,00		
1724.50.0.1	TRANSFERÊNCIAS DE CONVÊNIOS DOS ESTADOS E DF PARA O SISTEMA	1.621.03.999.000	200.000,00		
1724.50.0.1	TRANSFERÊNCIAS DE CONVÊNIOS DOS ESTADOS E DF PARA O SISTEMA	1.632.03.999.000	15.000,00		
1724.51.0.0	TRANSFERÊNCIAS DE CONVÊNIOS DOS ESTADOS DESTINADAS A PROGRAM		53.000,00		
1724.51.0.1	TRANSFERÊNCIAS DE CONVÊNIOS DOS ESTADOS DESTINADAS A PROGRAM	1.571.02.999.000	53.000,00		
1729.00.0.0	OUTRAS TRANSFERÊNCIAS DOS ESTADOS E DISTRITO FEDERAL		321.000,00		
1729.51.0.0	TRANSFERÊNCIAS DE ESTADOS DESTINADAS À ASSISTÊNCIA SOCIAL		30.000,00		
1729.51.0.1	TRANSFERÊNCIAS DE ESTADOS DESTINADAS À ASSISTÊNCIA SOCIAL -	1.661.05.999.000	30.000,00		
1729.52.0.0	TRANSFERÊNCIAS DE RECURSOS DESTINADOS A PROGRAMAS DE EDUCAÇÃO		13.000,00		
1729.52.0.1	TRANSFERÊNCIAS DE RECURSOS DESTINADOS A PROGRAMAS DE EDUCAÇÃO	1.576.02.999.000	13.000,00		
1729.99.0.0	OUTRAS TRANSFERÊNCIAS DOS ESTADOS E DF		278.000,00		
1729.99.0.1	OUTRAS TRANSFERÊNCIAS DOS ESTADOS E DF - PRINCIPAL	1.621.03.999.000	186.000,00		
1729.99.0.1	OUTRAS TRANSFERÊNCIAS DOS ESTADOS E DF - PRINCIPAL	1.701.06.999.000	80.000,00		
1729.99.0.1	OUTRAS TRANSFERÊNCIAS DOS ESTADOS E DF - PRINCIPAL	1.710.06.999.000	12.000,00		

**PREF. MUN. SÃO JOSÉ DO DIVINO**

AV. MANOEL DIVINO, 75 - CENTRO - CNPJ.41522111/0001-45

Anexo 02

Page 6

Orçamento Programa - Exercício de 2024

**RECEITAS SEGUNDO AS CATEGORIAS ECONOMICAS**

Lei: 311, Data: 06/12/2023

Código	Especificação	F.R.-C.A	Desdobramento	SubCategoria Fonte	Categoria Econômica
1750.00.0.0	PRINCIPAL			5 199.500,00	
1751.00.0.0	TRANSFERÊNCIAS DE OUTRAS INSTITUIÇÕES PÚBLICAS		5.199.500,00		
1751.50.0.0	TRANSFERÊNCIAS DE RECURSOS DO FUNDO DE MANUTENÇÃO E DESENVOL		5.199.500,00		
1751.50.0.1	TRANSFERÊNCIAS DE RECURSOS DO FUNDO DE MANUTENÇÃO E DESENVOL	1.540.02.230.000	5.199.500,00		
1790.00.0.0	DEMAIS TRANSFERÊNCIAS CORRENTES			24.986,00	
1791.00.0.0	TRANSFERÊNCIAS DE PESSOAS FÍSICAS		4.986,00		
1791.99.0.0	OUTRAS TRANSFERÊNCIAS DE PESSOAS FÍSICAS		4.986,00		
1791.99.0.1	OUTRAS TRANSFERÊNCIAS DE PESSOAS FÍSICAS - PRINCIPAL	1.500.00.999.000	3.000,00		
1791.99.0.5	OUTRAS TRANSFERÊNCIAS DE PESSOAS FÍSICAS - MULTAS	1.500.00.999.000	1.986,00		
1799.00.0.0	OUTRAS TRANSFERÊNCIAS CORRENTES		20.000,00		
1799.99.0.0	OUTRAS TRANSFERÊNCIAS CORRENTES		20.000,00		
1799.99.0.1	OUTRAS TRANSFERÊNCIAS CORRENTES - PRINCIPAL	1.599.02.999.000	10.000,00		
1900.00.0.0	OUTRAS RECEITAS CORRENTES			3.200,00	
1920.00.0.0	INDENIZAÇÕES, RESTITUIÇÕES E RESSARCIMENTOS			3.000,00	
1921.00.0.0	INDENIZAÇÕES		2.000,00		
1921.01.0.0	INDENIZAÇÕES POR DANOS CAUSADOS AO PATRIMÔNIO PÚBLICO		1.000,00		
1921.01.0.1	INDENIZAÇÕES POR DANOS CAUSADOS AO PATRIMÔNIO PÚBLICO - PRIN	1.500.00.999.000	1.000,00		
1921.99.0.0	OUTRAS INDENIZAÇÕES		1.000,00		
1921.99.0.1	OUTRAS INDENIZAÇÕES - PRINCIPAL	1.500.00.999.000	1.000,00		
1922.00.0.0	RESTITUIÇÕES		1.000,00		
1922.99.0.0	OUTRAS RESTITUIÇÕES		1.000,00		
1922.99.0.1	OUTRAS RESTITUIÇÕES - PRINCIPAL	1.500.00.999.000	1.000,00		
1990.00.0.0	DEMAIS RECEITAS CORRENTES			200,00	
1999.00.0.0	OUTRAS RECEITAS CORRENTES		200,00		
1999.99.0.0	OUTRAS RECEITAS		200,00		
1999.99.1.0	OUTRAS RECEITAS ADMINISTRADAS PELA RFB		200,00		
1999.99.1.1	OUTRAS RECEITAS ADMINISTRADAS PELA RFB - PRINCIPAL	1.500.00.999.000	200,00		
2000.00.0.0	RECEITAS DE CAPITAL				3.159.700,00
2100.00.0.0	OPERAÇÕES DE CRÉDITO			890.000,00	
2110.00.0.0	OPERAÇÕES DE CRÉDITO - MERCADO INTERNO			890.000,00	
2119.00.0.0	OUTRAS OPERAÇÕES DE CRÉDITO - MERCADO INTERNO		890.000,00		
2119.99.0.0	OUTRAS OPERAÇÕES DE CRÉDITO - MERCADO INTERNO		890.000,00		
2119.99.0.1	OUTRAS OPERAÇÕES DE CRÉDITO - MERCADO INTERNO - PRINCIPAL	1.754.06.999.000	890.000,00		
2200.00.0.0	ALIENAÇÃO DE BENS			25.000,00	
2210.00.0.0	ALIENAÇÃO DE BENS MÓVEIS			15.000,00	
2213.00.0.0	ALIENAÇÃO DE BENS MÓVEIS E SEMOVENTES		15.000,00		
2213.01.0.0	ALIENAÇÃO DE BENS MÓVEIS E SEMOVENTES		15.000,00		
2213.01.0.1	ALIENAÇÃO DE BENS MÓVEIS E SEMOVENTES - PRINCIPAL	1.755.06.999.000	15.000,00		
2220.00.0.0	ALIENAÇÃO DE BENS IMÓVEIS			10.000,00	
2221.00.0.0	ALIENAÇÃO DE BENS IMÓVEIS		10.000,00		
2221.01.0.0	ALIENAÇÃO DE BENS IMÓVEIS		10.000,00		
2221.01.0.1	ALIENAÇÃO DE BENS IMÓVEIS - PRINCIPAL	1.755.06.999.000	10.000,00		
2400.00.0.0	TRANSFERÊNCIAS DE CAPITAL			2.244.700,00	
2410.00.0.0	TRANSFERÊNCIAS DA UNIÃO E DE SUAS ENTIDADES			1.859.600,00	
2411.00.0.0	TRANSFERÊNCIAS DE RECURSOS DO SISTEMA ÚNICO DE SAÚDE - SUS		184.000,00		
2411.50.0.0	TRANSFERÊNCIAS DE RECURSOS DO SISTEMA ÚNICO DE SAÚDE - SUS -		50.000,00		
2411.50.9.0	TRANSFERÊNCIAS DE RECURSOS DO BLOCO DE MANUTENÇÃO DAS AÇÕES		50.000,00		
2411.50.9.1	TRANSFERÊNCIAS DE RECURSOS DO BLOCO DE MANUTENÇÃO DAS AÇÕES	1.631.03.999.000	50.000,00		
2411.51.0.0					

**PREF. MUN. SÃO JOSÉ DO DIVINO**

AV. MANOEL DIVINO, 75 - CENTRO - CNPJ:41522111/0001-45

Anexo 02

Page 7

Orçamento Programa - Exercício de 2024

**RECEITAS SEGUNDO AS CATEGORIAS ECONOMICAS**

Lei: 311, Data: 06/12/2023

Código	Especificação	F.R.-C.A.	Desdobramento	SubCategoria Fonte	Categoria Econômica
	TRANSFERÊNCIAS DE RECURSOS DO SISTEMA UNICO DE SAUDE - SUS -		134.000,00		
2411.51.2.0	TRANSFERÊNCIAS DE RECURSOS DO BLOCO DE ESTRUTURAÇÃO DA REDE		79.000,00		
2411.51.2.1	TRANSFERÊNCIAS DE RECURSOS DO BLOCO DE ESTRUTURAÇÃO DA REDE	1.601.03.999.000	79.000,00		
2411.51.9.0	TRANSFERÊNCIAS DE RECURSOS DO BLOCO DE ESTRUTURAÇÃO DA REDE		55.000,00		
2411.51.9.1	TRANSFERÊNCIAS DE RECURSOS DO BLOCO DE ESTRUTURAÇÃO DA REDE	1.603.03.999.001	5.000,00		
2411.51.9.1	TRANSFERÊNCIAS DE RECURSOS DO BLOCO DE ESTRUTURAÇÃO DA REDE	1.631.03.999.000	50.000,00		
2412.00.0.0	TRANSFERÊNCIAS DE RECURSOS DO FUNDO NACIONAL DO DESENVOLVIME		107.700,00		
2412.50.0.0	TRANSFERÊNCIAS DE RECURSOS DESTINADOS A PROGRAMAS DE EDUCAÇÃO		107.700,00		
2412.50.1.0	TRANSFERÊNCIAS PARA O PROGRAMA DE APOIO AO TRANSPORTE ESCOLA		20.000,00		
2412.50.1.1	TRANSFERÊNCIAS PARA O PROGRAMA DE APOIO AO TRANSPORTE ESCOLA	1.570.02.999.000	20.000,00		
2412.50.2.0	TRANSFERÊNCIAS PARA O PROGRAMA NACIONAL DE REESTRUTURAÇÃO E		40.000,00		
2412.50.2.1	TRANSFERÊNCIAS PARA O PROGRAMA NACIONAL DE REESTRUTURAÇÃO E	1.570.02.999.000	40.000,00		
2412.50.9.0	OUTRAS TRANSFERÊNCIAS DESTINADAS A PROGRAMAS DE EDUCAÇÃO		47.700,00		
2412.50.9.1	OUTRAS TRANSFERÊNCIAS DESTINADAS A PROGRAMAS DE EDUCAÇÃO - P	1.570.02.999.000	47.700,00		
2413.00.0.0	TRANSFERÊNCIAS DE RECURSOS DO FUNDO NACIONAL DE ASSISTÊNCIA		18.500,00		
2413.50.0.0	TRANSFERÊNCIAS DE RECURSOS DO FUNDO NACIONAL DE ASSISTÊNCIA		18.500,00		
2413.50.0.1	TRANSFERÊNCIAS DE RECURSOS DO FUNDO NACIONAL DE ASSISTÊNCIA	1.665.05.999.000	3.500,00		
2413.50.0.1	TRANSFERÊNCIAS DE RECURSOS DO FUNDO NACIONAL DE ASSISTÊNCIA	1.669.05.999.000	15.000,00		
2414.00.0.0	TRANSFERÊNCIAS DE CONVÊNIO DA UNIÃO E DE SUAS ENTIDADES		1.549.400,00		
2414.50.0.0	TRANSFERÊNCIAS DE CONVÊNIO DA UNIÃO PARA O SISTEMA ÚNICO DE		50.000,00		
2414.50.0.1	TRANSFERÊNCIAS DE CONVÊNIO DA UNIÃO PARA O SISTEMA ÚNICO DE	1.631.03.999.000	50.000,00		
2414.52.0.0	TRANSFERÊNCIAS DE CONVÊNIO DA UNIÃO DESTINADAS A PROGRAMAS		200.000,00		
2414.52.0.1	TRANSFERÊNCIAS DE CONVÊNIO DA UNIÃO DESTINADAS A PROGRAMAS	1.700.06.999.000	200.000,00		
2414.53.0.0	TRANSFERÊNCIAS DE CONVÊNIO DA UNIÃO DESTINADAS A PROGRAMAS		200.000,00		
2414.53.0.1	TRANSFERÊNCIAS DE CONVÊNIO DA UNIÃO DESTINADAS A PROGRAMAS	1.700.06.999.000	200.000,00		
2414.54.0.0	TRANSFERÊNCIAS DE CONVÊNIO DA UNIÃO DESTINADAS A PROGRAMAS		215.000,00		
2414.54.0.1	TRANSFERÊNCIAS DE CONVÊNIO DA UNIÃO DESTINADAS A PROGRAMAS	1.700.06.999.000	215.000,00		
2414.99.0.0	OUTRAS TRANSFERÊNCIAS DE CONVÊNIO DA UNIÃO E DE SUAS ENTIDA		884.400,00		
2414.99.0.1	OUTRAS TRANSFERÊNCIAS DE CONVÊNIO DA UNIÃO E DE SUAS ENTIDA	1.700.06.999.000	884.400,00		
2420.00.0.0	TRANSFERÊNCIAS DOS ESTADOS E DO DISTRITO FEDERAL E DE SUAS E		385.100,00	385.100,00	
2422.00.0.0	TRANSFERÊNCIAS DE CONVÊNIO DOS ESTADOS E DE SUAS ENTID		385.100,00		
2422.50.0.0	TRANSFERÊNCIAS DE CONVÊNIO DOS ESTADOS PARA O SISTEMA ÚNICO		70.000,00		
2422.50.0.1	TRANSFERÊNCIAS DE CONVÊNIO DOS ESTADOS PARA O SISTEMA ÚNICO	1.632.03.999.000	70.000,00		
2422.51.0.0	TRANSFERÊNCIAS DE CONVÊNIO DOS ESTADOS DESTINADAS A PROGRAM		60.000,00		
2422.51.0.1	TRANSFERÊNCIAS DE CONVÊNIO DOS ESTADOS DESTINADAS A PROGRAM	1.571.02.999.000	60.000,00		
2422.52.0.0	TRANSFERÊNCIAS DE CONVÊNIO DOS ESTADOS DESTINADAS A PROGRAM		80.000,00		
2422.52.0.1	TRANSFERÊNCIAS DE CONVÊNIO DOS ESTADOS DESTINADAS A PROGRAM	1.701.06.999.000	80.000,00		
2422.53.0.0	TRANSFERÊNCIAS DE CONVÊNIO DOS ESTADOS DESTINADAS A PROGRAM		50.000,00		
2422.53.0.1	TRANSFERÊNCIAS DE CONVÊNIO DOS ESTADOS DESTINADAS A PROGRAM	1.701.06.999.000	50.000,00		
2422.54.0.0	TRANSFERÊNCIAS DE CONVÊNIO DOS ESTADOS		50.000,00		



**PREF. MUN. SÃO JOSÉ DO DIVINO**

AV. MANOEL DIVINO, 75 - CENTRO - CNPJ:41522111/0001-45

Anexo 02

Page 8

Orçamento Programa - Exercício de 2024

**RECEITAS SEGUNDO AS CATEGORIAS ECONOMICAS**

Lei: 311, Data: 06/12/2023

Código	Especificação	F.R.-C.A.	Desdobramento	SubCategoria Fonte	Categoria Econômica
2422.54.0.1	DESTINADAS A PROGRAM TRANSFERÊNCIAS DE CONVÊNIO DOS ESTADOS DESTINADAS A PROGRAM	1.701.06.999.000	50.000,00		
2422.99.0.0	OUTRAS TRANSFERÊNCIAS DE CONVÊNIO DOS ESTADOS E DF E DE SUA		75.100,00		
2422.99.0.1	OUTRAS TRANSFERÊNCIAS DE CONVÊNIO DOS ESTADOS E DF E DE SUA	1.701.06.999.000	75.100,00		
9000.00.0.0	(R) DEDUÇÕES DA RECEITA				-3.090.836,00
9500.00.0.0	(R) DEDUÇÕES DO FUNDEB			-3.090.836,00	
9510.00.0.0	(R) DEDUÇÕES DO FUNDEB		-3.090.836,00		
9510.00.0.0	(R) DEDUÇÕES DO FUNDEB			-3.090.836,00	
9510.00.0.0	(R) DEDUÇÕES DO FUNDEB	1.500.00.999.000	-3.090.836,00		
<b>Total das Receitas (exceto Intra-Orçamentárias)</b>					<b>31.210.000,00</b>

**TOTALIZAÇÃO DAS RECEITAS POR CATEGORIA ECONOMICA**

RECEITA CORRENTE

28.050.300,00

RECEITA DE CAPITAL

3.159.700,00

**Total Geral das Receitas**

**31.210.000,00**

FRANCISCO DE ASSIS  
CARVALHO  
CERQUEIRA 83992065391

FRANCISCO DE ASSIS C. CERQUEIRA  
PREFEITO MUNICIPAL  
839.920.653-91

**PREF. MUN. SÃO JOSÉ DO DIVINO**

AV. MANOEL DIVINO, 75 - CENTRO

41522111/0001-45

Exercício: 2024

Lei: 311, Data: 06/12/2023

(Art.2º - § 1º da Lei 4.320/64)

*CONSOLIDADO*

1 of 1

**DEMONSTRATIVO GERAL DA RECEITA POR FONTES E DAS DESPESAS POR FUNÇÕES DO GOVERNO**

RECEITA			DESPESA		
TÍTULOS	Saldo R\$	Saldo R\$	TÍTULOS	Saldo R\$	Saldo R\$
<b>RECEITAS CORRENTES.</b>		31.141.136,00	Legislativa		1.250.348,25
IMPOSTOS, TAXAS E CONTRIBUIÇÕES DE MELHORIA	766.220,00		Administração		4.316.401,75
CONTRIBUIÇÕES	120.000,00		Assistência Social		923.100,00
RECEITA PATRIMONIAL	315.250,00		Saúde		7.123.800,00
RECEITA DE SERVIÇOS	3.000,00		Trabalho		6.000,00
TRANSFERÊNCIAS CORRENTES	29.933.466,00		Educação		10.818.450,00
OUTRAS RECEITAS CORRENTES	3.200,00		Cultura		406.850,00
<b>DEDUÇÕES DA RECEITA CORRENTE</b>		-3.090.836,00	Direitos da Cidadania		5.000,00
(R) DEDUÇÕES DA RECEITA	-3.090.836,00		Urbanismo		2.759.600,00
<b>RECEITAS DE CAPITAL</b>		3.159.700,00	Habitação		27.000,00
OPERAÇÕES DE CRÉDITO	890.000,00		Saneamento		178.000,00
ALIENAÇÃO DE BENS	25.000,00		Gestão Ambiental		40.750,00
TRANSFERÊNCIAS DE CAPITAL	2.244.700,00		Agricultura		1.157.900,00
<b>TOTAL</b>		<b>31.210.000,00</b>	Comércio e Serviços		6.000,00
			Energia		764.000,00
			Transporte		725.000,00
			Desporto e Lazer		368.500,00
			Encargos Especiais		233.300,00
			Reserva de Contingência		100.000,00
			<b>TOTAL</b>		<b>31.210.000,00</b>

FRANCISCO DE ASSIS  
CARVALHO  
CERQUEIRA 83992065391

FRANCISCO DE ASSIS C. CERQUEIRA  
PREFEITO MUNICIPAL  
839.920.653-91

Notas Explicativas

**PREF. MUN. SÃO JOSÉ DO DIVINO**AV. MANOEL DIVINO, 75 - CENTRO - CNPJ.41522111/0001-45  
Orçamento Programa - Exercício de 2024**DEMONSTRATIVO DAS RECEITAS POR FONTES E DAS DESPESAS POR USOS**

Quadro 32

Page 1

<b>FONTE</b>	<b>R\$</b>	<b>USO</b>	<b>R\$</b>
RECEITAS CORRENTES.	31.141.136,00	FUNDO DE MANUT E DESENV DA EDUCAÇÃO BASICA-FUNDEB	7.893.500,00
IMPOSTOS, TAXAS E CONTRIBUIÇÕES DE MELHORIA	766.220,00	FUNDO MUNICIPAL DE SAÚDE - FMS	7.047.800,00
CONTRIBUIÇÕES	120.000,00	SECRETARIA MUN. DE OBRAS, URBANISMO E SERV. PUBLICOS	4.426.600,00
RECEITA PATRIMONIAL	315.250,00	SECRETARIA MUN. DE PLANEJAMENTO, ADMINISTRAÇÃO E FINANÇAS	3.913.314,00
RECEITA DE SERVIÇOS	3.000,00	SECRETARIA MUNICIPAL DE EDUCACAO	2.924.950,00
TRANSFERÊNCIAS CORRENTES	29.933.466,00	CAMARA MUNICIPAL	1.250.348,25
OUTRAS RECEITAS CORRENTES	3.200,00	SECRETARIA MUN. DE AGRICULTURA E ABASTECIMENTO	1.157.900,00
RECEITAS DE CAPITAL	3.159.700,00	SECRETARIA MUN. DE ESPORTE, LAZER, JUVENTUDE E CULTURA	780.350,00
OPERAÇÕES DE CRÉDITO	890.000,00	FUNDO MUNICIPAL DE ASSISTENCIA SOCIAL - FMAS	720.000,00
ALIENAÇÃO DE BENS	25.000,00	GABINETE DO PREFEITO	581.637,75
TRANSFERÊNCIAS DE CAPITAL	2.244.700,00	SECRETARIA MUN. DE ASSISTENCIA SOCIAL E CIDADANIA	176.600,00
(R) DEDUÇÕES DA RECEITA	-3.090.836,00	RESERVA DE CONTINGENCIA	100.000,00
(R) DEDUÇÕES DO FUNDEB	-3.090.836,00	SECRETARIA MUNICIPAL DE SAÚDE	76.000,00
	=====	CONTROLADORIA GERAL DO MUNICIPIO	54.750,00
TOTAL DA RECEITA:	31.210.000,00	SEC. MUN. DE MEIO AMBIENTE, TRAB, DES, ECON. E TURISMO	52.750,00
		FHIS - FUNDO MUN. DE HABITAÇÃO DE INTERESSE SOCIAL	27.000,00
		FUNDO MUNICIPAL DOS DIREITOS DA CRIANÇA E DOS ADOLESCENTE	26.500,00
			=====
		TOTAL DA DESPESA:	31.210.000,00

**PREF. MUN. SÃO JOSÉ DO DIVINO**

AV. MANOEL DIVINO, 75 - CENTRO - CNPJ:4152211/0001-45  
Orçamento Programa - Exercício de 2024

**DEMONSTRATIVO DAS RECEITAS POR FONTES E DAS DESPESAS POR USOS**

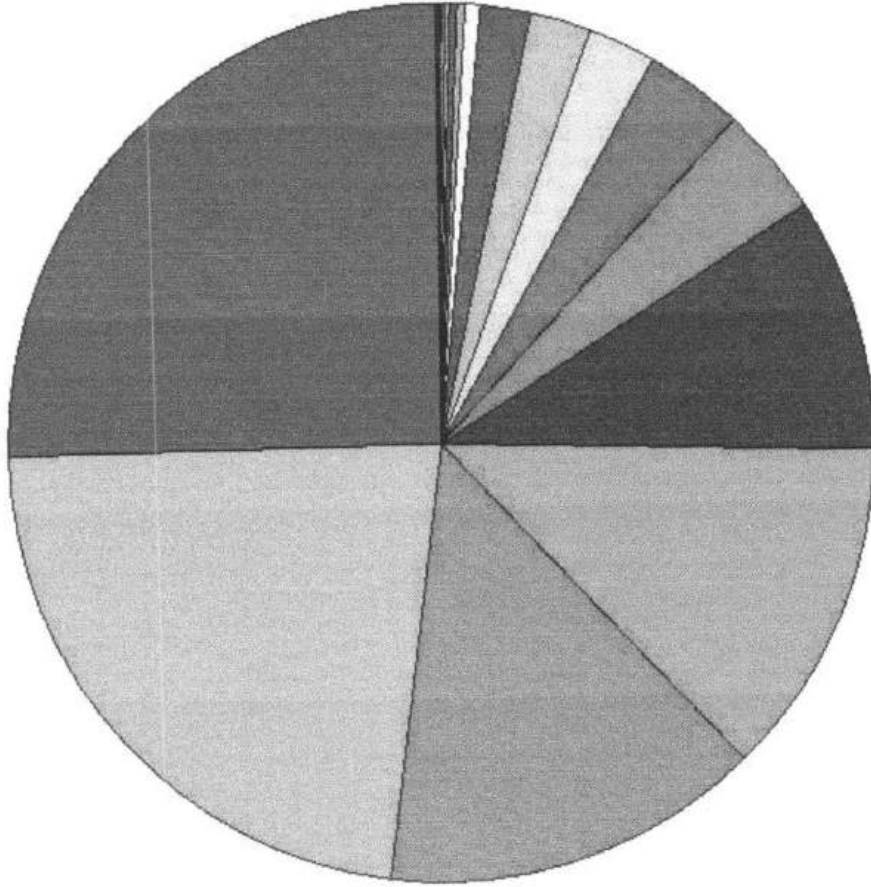

■	7.943.500	FUNDO DE MANUT E DESENV DA EDUCACAO BASICA-FUNDEB
■	7.047.900	FUNDO MUNICIPAL DE SAUDE - FMS
■	4.425.600	SEC RETARIA MUN. DE OBRAS, URBANISMO E SERV. PUBLICOS
■	3.513.374	SEC RETARIA MUN. DE PLANEJAMENTO, ADMINISTRACAO E FINANÇAS
■	2.524.900	SEC RETARIA MUNICIPAL DE EDUCACAO
■	1.250.348,25	CABANA MUNICIPAL
■	1.157.900	SEC RETARIA MUN. DE AGRI, CULTURA E ABASTECIMENTO
■	780.350	SEC RETARIA MUN. DE ESPORTE, LAZER, JUVENTUDE E CULTURA
■	720.000	FUNDO MUNICIPAL DE ASSISTENCIA SOCIAL - FMSAS
■	581.637,75	GABINETE DO PREFEITO
■	175.600	SEC RETARIA MUN. DE ASSISTENCIA SOCIAL E CIDADANIA
■	100.000	RESERVA DE CONTINGENCIA
■	76.000	SEC RETARIA MUNICIPAL DE SAUDE
■	54.750	CONTROLADORIA GERAL DO MUNICIPIO
■	52.750	SEC. MUN. DE MEIO AMBIENTE, TRAF. DE BOM. E TURISMO
■	27.000	FMS - FUNDO MUN. DE HABITACAO DE INTERESSE SOCIAL
■	26.500	FUNDO MUNICIPAL DOS DIREITOS DA CRIANÇA E DO ADOLESCENTES

FRANCISCO DE ASSIS CARVALHO  
 CERQUEIRA, 839920653-91  
 PREFEITO MUNICIPAL

FRANCISCO DE ASSIS C. CERQUEIRA  
 PREFEITO MUNICIPAL  
 839.920.653-91

**PREF. MUN. SÃO JOSÉ DO DIVINO**

AV. MANOEL DIVINO, 75 - CENTRO - CNPJ:41522111/0001-45

Orçamento Programa - Exercício de 2024

Page 1

Lei: 311, Data: 06/12/2023

**ANÁLISE DE APLICAÇÃO NO ENSINO**

	Valor Previsto	Obrig.(25%)
<b>RECEITAS RESULTANTE DE IMPOSTOS (Caput do art. 212 da Constituição)</b>	<b>632.620,00</b>	<b>158.155,00</b>
<b>1. RECEITAS DE IMPOSTOS</b>		
1.1 - Receitas Resultante do Imposto sobre a Propriedade Predial e Territorial Urbana - IPTU	25.420,00	6.355,00
1.2 - Receitas Resultante do Imposto sobre Transmissão Inter Vivos - ITBI	7.100,00	1.775,00
1.3 - Receitas Resultante do Imposto sobre Serviços de Qualquer Natureza - ISS	150.100,00	37.525,00
1.4 - Receitas Resultante do Imposto de Renda Retido na Fonte - IRRF	450.000,00	112.500,00
<b>2. RECEITAS DE TRANSFERÊNCIAS CONSTITUCIONAIS E LEGAIS</b>	<b>16.407.580,00</b>	<b>4.101.895,00</b>
<b>2.1 - Cota-Parte FPM</b>	<b>15.053.400,00</b>	<b>3.763.350,00</b>
2.1.1 - Parcela referente à CF, art. 159, I alínea b	14.100.000,00	3.525.000,00
2.1.2 - Parcela referente à CF, art. 159, I alínea "d" e "e"	953.400,00	238.350,00
2.2 - Cota-Parte ICMS	1.150.000,00	287.500,00
2.3 - Cota-Parte IPI-Exportação	180,00	45,00
2.4 - Cota-Parte ITR	4.000,00	1.000,00
2.5 - Cota-Parte IPVA	200.000,00	50.000,00
2.6 - Cota-Parte IOF-Ouro	0,00	0,00
2.7 - Compensações Financeiras Provenientes de Impostos e Transferências Constitucionais	0,00	0,00
<b>3. TOTAL DA RECEITA DE IMPOSTOS (1+2)</b>	<b>17.040.200,00</b>	
<b>RECEITAS DO FUNDEB</b>	<b>3.090.836,00</b>	
<b>4. RECEITAS DESTINADAS AO FUNDEB</b>		
4.1 - Cota-Parte FPM Destinada ao FUNDEB - (20% de 2.1.1)	2.820.000,00	
4.2 - Cota-Parte ICMS Destinada ao FUNDEB - (20% de 2.2)	230.000,00	
4.3 - Cota-Parte IPI-Exportação Destinada ao FUNDEB - (20% de 2.3)	36,00	
4.4 - Cota-Parte ITR Destinada ao FUNDEB - (20% de 2.4)	800,00	
4.5 - Cota-Parte IPVA Destinada ao FUNDEB - (20% de 2.5)	40.000,00	
4.6 - Cota-Parte Compensações Financeiras Destinada ao FUNDEB - (20% de 2.7)	0,00	
<b>5. RECEITAS RECEBIDAS DO FUNDEB</b>	<b>7.893.500,00</b>	
<b>5.1 - FUNDEB - Impostos e Transferências de Impostos</b>	<b>5.224.500,00</b>	
5.1.1 - Principal	5.199.500,00	
5.1.2 - Rendimentos de Aplicações Financeiras	25.000,00	
5.1.3 - Ressarcimento de recursos do Fundeb	0,00	
<b>5.2 - FUNDEB - Complementação da União - VAAF</b>	<b>1.440.000,00</b>	
5.2.1 - Principal	1.440.000,00	
5.2.2 - Rendimentos de Aplicações Financeiras	0,00	
5.2.3 - Ressarcimento de recursos do Fundeb	0,00	
<b>5.3 - FUNDEB - Complementação da União - VAAT</b>	<b>1.200.000,00</b>	
5.3.1 - Principal	1.200.000,00	
5.3.2 - Rendimentos de Aplicações Financeiras	0,00	
5.3.3 - Ressarcimento de recursos do Fundeb	0,00	
<b>5.4 - FUNDEB - Complementação da União - VAAR</b>	<b>29.000,00</b>	
5.4.1 - Principal	29.000,00	
5.4.2 - Rendimentos de Aplicações Financeiras	0,00	
5.4.3 - Ressarcimento de recursos do Fundeb	0,00	
<b>6. RESULTADO LÍQUIDO DAS TRANSFERÊNCIAS DO FUNDEB (5.1.1 - 4)</b>	<b>2.108.664,00</b>	

**PREF. MUN. SÃO JOSÉ DO DIVINO**

AV. MANOEL DIVINO, 75 - CENTRO - CNPJ:41522111/0001-45

Orçamento Programa - Exercício de 2024

Page 2

Lei: 311, Data: 06/12/2023

**ANÁLISE DE APLICAÇÃO NO ENSINO**6.1 - ACRÉSCIMO RESULTANTE DAS TRANSFERÊNCIAS DO FUNDEB  
6.2 - DECRÉSCIMO RESULTANTE DAS TRANSFERÊNCIAS DO FUNDEB2.108.664,00  
0,00**DESPESAS DO FUNDEB****7. PROFISSIONAIS DA EDUCAÇÃO BÁSICA****6.972.500,00****7.1 - Educação Infantil****2.130.500,00**

7.1.1 - Creche

707.000,00

7.1.2 - Pré-Escola

1.423.500,00

**7.2 - Ensino Fundamental**

4.842.000,00

**8. OUTRAS DESPESAS****892.000,00****8.1 - Educação Infantil****268.000,00**

8.1.1 - Creche

248.000,00

8.1.2 - Pré-Escola

20.000,00

**8.2 - Ensino Fundamental**

624.000,00

**9. TOTAL DAS DESPESAS DO FUNDEB (7+8)****7.864.500,00****DESPESAS CUSTEADAS COM RECURSOS DO FUNDEB RECEBIDOS NO EXERCÍCIO**

10. Total das Despesas do FUNDEB com Profissionais da Educação Básica

6.972.500,00

11. Total das Despesas custeadas com FUNDEB - Impostos e Transferências de Impostos

5.224.500,00

12. Total das Despesas custeadas com FUNDEB - Complementação da União - VAAF

1.440.000,00

13. Total das Despesas custeadas com FUNDEB - Complementação da União - VAAT

1.200.000,00

14. Total das Despesas custeadas com FUNDEB - Complementação da União - VAAR

29.000,00

15. Total das Despesas custeadas com FUNDEB - Complementação da União - VAAT aplicadas na Educação Infantil

885.000,00

16. Total das Despesas custeadas com FUNDEB - Complementação da União - VAAT aplicadas em Despesa de Capital

240.000,00

**INDICADORES - Art. 212-A, inciso XI e § 3º - Constituição Federal**

17. Mínimo de 70% do FUNDEB na Remuneração dos Profissionais da Educação Básica

88,33

18. Percentual de 50% da Complementação da União ao FUNDEB (VAAT) na Educação Infantil

73,75

19. Mínimo de 15% da Complementação da União ao FUNDEB (VAAT) em Despesa de Capital

20,00

**DESPESAS COM MANUTENÇÃO E DESENVOLVIMENTO DO ENSINO - MDE - CUSTEADAS COM RECEITA DE IMPOSTOS (EXCETO FUNDEB)****160.500,00****20. EDUCAÇÃO INFANTIL**

20.1 - Creche

64.000,00

20.2 - Pré-escola

96.500,00

**21. ENSINO FUNDAMENTAL**

1.894.250,00

**22. TOTAL DAS DESPESAS COM AÇÕES TÍPICAS DE MDE (20 + 21)****2.054.750,00****APURAÇÃO DAS DESPESAS PARA FINS DE LIMITE MÍNIMO CONSTITUCIONAL**

23. TOTAL DAS DESPESAS DE MDE CUSTEADAS COM RECURSOS DE IMPOSTOS (FUNDEB E RECEITAS DE IMPOSTOS)

7.279.250,00

24. RESULTADOS LÍQUIDOS DAS TRANSFERÊNCIAS DO FUNDEB

2.108.664,00

25. TOTAL DAS DESPESAS PARA FINS DE LIMITE (23 - 24)

5.170.586,00

**26. PERCENTUAL DE APLICAÇÃO EM MDE SOBRE A RECEITA LÍQUIDA DE IMPOSTOS ((25)/(3)x100) - LIMITE CONSTITUCIONAL 25%****30,34**



**PREF. MUN. SÃO JOSÉ DO DIVINO**  
AV. MANOEL DIVINO, 75 - CENTRO - CNPJ:41522111/0001-45

Orçamento Programa - Exercício de 2024

Page 3

Lei: 311, Data: 06/12/2023

**ANÁLISE DE APLICAÇÃO NO ENSINO**

<b>RECEITAS ADICIONAIS PARA FINANCIAMENTO DO ENSINO (Obrigatório 100%)</b>	<b>345.500,00</b>
<b>27. RECEITA DE TRANSFERÊNCIA DO FNDE (INCLUINDO RENDIMENTOS DE APLICAÇÃO FINANCEIRA)</b>	
27.1 - Salário-Educação	86.000,00
27.2 - PDDE	2.500,00
27.3 - PNAE	137.000,00
27.4 - PNATE	63.000,00
27.5 - Outras Transferências do FNDE	57.000,00
28. RECEITA DE TRANSFERÊNCIAS DE CONVÊNIOS	143.000,00
29. RECEITA DE ROYALTIES DESTINADOS À EDUCAÇÃO	0,00
30. RECEITA DE OPERAÇÕES DE CRÉDITO VINCULADAS À EDUCAÇÃO	0,00
31. OUTRAS RECEITAS PARA FINANCIAMENTO DO ENSINO	20.500,00
<b>32. TOTAL DAS OUTRAS RECEITAS ADICIONAIS DO ENSINO (27 + 28 + 29 + 30 + 31)</b>	<b>509.000,00</b>
<b>DESPESAS CUSTEADAS COM RECEITAS ADICIONAIS PARA FINANCIAMENTO DO ENSINO</b>	
33. EDUCAÇÃO INFANTIL	47.000,00
33.1 - Creche	39.000,00
33.2 - Pré-Escola	8.000,00
34. ENSINO FUNDAMENTAL	605.200,00
35. ENSINO MÉDIO	0,00
36. ENSINO SUPERIOR	0,00
37. ENSINO PROFISSIONAL NÃO INTEGRADO AO ENSINO REGULAR	0,00
<b>38. TOTAL DAS DESPESAS CUSTEADAS COM RECEITAS ADICIONAIS PARA FINANCIAMENTO DO ENSINO (33 + 34 + 35 + 36 + 37)</b>	<b>652.200,00</b>



**PREF. MUN. SÃO JOSÉ DO DIVINO**

AV. MANOEL DIVINO, 75 - CENTRO - CNPJ:41522111/0001-45

Orçamento Programa - Exercício de 2024

**ANÁLISE DE APLICAÇÃO NA SAÚDE**

Quadro 17

Page 1

Lei: 311, Data: 06/12/2023

	Previsão	Obrig.(15%)
<b>RECEITAS RESULTANTE DE IMPOSTOS (Caput do art. 212 da Constituição)</b>	<b>632.620,00</b>	<b>94.893,00</b>
<b>1. RECEITAS DE IMPOSTOS</b>	<b>25.420,00</b>	<b>3.813,00</b>
<b>1.1 - Receita Resultante do Imposto sobre a Propriedade Predial e Territorial Urbana - IPTU</b>	<b>25.320,00</b>	<b>3.798,00</b>
1.1.1 - IPTU	100,00	15,00
1.1.2 - Multas, Juros de Mora, Dívida Ativa e Outros Encargos do IPTU	7.100,00	1.065,00
<b>1.2 - Receitas Resultante do Imposto sobre Transmissão Inter Vivos - ITBI</b>	<b>7.000,00</b>	<b>1.050,00</b>
1.2.1 - ITBI	100,00	15,00
1.2.2 - Multas, Juros de Mora, Dívida Ativa e Outros Encargos do ITBI	150.100,00	22.515,00
<b>1.3 - Receitas Resultante do Imposto sobre Serviços de Qualquer Natureza - ISS</b>	<b>150.000,00</b>	<b>22.500,00</b>
1.3.1 - ISS	100,00	15,00
1.3.2 - Multas, Juros de Mora, Dívida Ativa e Outros Encargos do ISS	450.000,00	67.500,00
<b>1.4 - Receitas Resultante do Imposto de Renda Retido na Fonte - IRRF</b>	<b>15.454.180,00</b>	<b>2.318.127,00</b>
<b>2. RECEITAS DE TRANSFERÊNCIAS CONSTITUCIONAIS E LEGAIS</b>	<b>14.100.000,00</b>	<b>2.115.000,00</b>
2.1 - Cota-Parte FPM	4.000,00	600,00
2.2 - Cota-Parte ITR	200.000,00	30.000,00
2.3 - Cota-Parte IPVA	1.150.000,00	172.500,00
2.4 - Cota-Parte ICMS	180,00	27,00
2.5 - Cota-Parte IPI-Exportação	0,00	0,00
2.6 - Compensação Financeiras Provenientes de Impostos e Transf. Constitucionais	16.086.800,00	2.413.020,00
<b>3 - TOTAL DAS RECEITAS RESULTANTES DE IMPOSTOS E TRANSFERÊNCIAS CONSTITUCIONAIS E LEGAIS = (1 + 2)</b>	<b>16.086.800,00</b>	<b>2.413.020,00</b>
<b>4. DESPESAS COM AÇÕES E SERVIÇOS PÚBLICOS DE SAÚDE (ASPS) - POR SUBFUNÇÃO E CATEGORIA ECONÔMICA</b>	<b>Fixado</b>	
<b>4.1 - ATENÇÃO BÁSICA</b>	<b>2.859.500,00</b>	
4.1.1 - Despesas Correntes	2.454.500,00	
4.1.2 - Despesas de Capital	405.000,00	
<b>4.2 - ASSISTÊNCIA HOSPITALAR E AMBULATORIAL</b>	<b>4.000,00</b>	
4.2.1 - Despesas Correntes	4.000,00	
4.2.2 - Despesas de Capital	0,00	
<b>4.3 - SUPORTE PROFILÁTICO E TERAPÊUTICO</b>	<b>0,00</b>	
4.3.1 - Despesas Correntes	0,00	
4.3.2 - Despesas de Capital	0,00	
<b>4.4 - VIGILÂNCIA SANITÁRIA</b>	<b>0,00</b>	
4.4.1 - Despesas Correntes	0,00	
4.4.2 - Despesas de Capital	0,00	
<b>4.5 - VIGILÂNCIA EPIDEMIOLÓGICA</b>	<b>0,00</b>	
4.5.1 - Despesas Correntes	0,00	
4.5.2 - Despesas de Capital	0,00	
<b>4.6 - ALIMENTAÇÃO E NUTRIÇÃO</b>	<b>0,00</b>	
4.6.1 - Despesas Correntes	0,00	
4.6.2 - Despesas de Capital	0,00	
<b>4.7 - OUTRAS SUBFUNÇÕES (X)</b>	<b>0,00</b>	

**PREF. MUN. SÃO JOSÉ DO DIVINO**

AV. MANOEL DIVINO, 75 - CENTRO - CNPJ:41522111/0001-45

Orçamento Programa - Exercício de 2024

**ANÁLISE DE APLICAÇÃO NA SAÚDE**

Quadro 17

Page 2

Lei: 311, Data: 06/12/2023

4.7.1 - Despesas Correntes	0,00
4.7.2 - Despesas de Capital	0,00
<b>5 - TOTAL (4.1 + 4.2 + 4.3 + 4.4 + 4.5 + 4.6 + 4.7)</b>	<b>2.863.500,00</b>
<b>6 - APURAÇÃO DO CUMPRIMENTO DO LIMITE MÍNIMO PARA APLICAÇÃO EM ASPES</b>	<b>450.480,00</b>
6.1 - Diferença entre o Valor Aplicado e a Despesa Mínima a ser Aplicada (5 - 3)	
6.2 - PERCENTUAL DA RECEITA DE IMPOSTOS E TRANSFERÊNCIAS CONSTITUCIONAIS E LEGAIS APLICADO EM ASPES(5 /3) * 100 (Mínimo de 1%	17,80
<b>7 - RECEITAS ADICIONAIS PARA O FINANCIAMENTO DA SAÚDE NÃO COMPUTADAS NO CÁLCULO DO MÍNIMO</b>	<b>3.868.300,00</b>
<b>7.1 - RECEITAS DE TRANSFERÊNCIAS PARA A SAÚDE</b>	<b>3.569.300,00</b>
7.1.1 - Proveniente da União - Fundo a Fundo	299.000,00
7.1.2 - Proveniente dos Estados	0,00
7.1.3 - Proveniente de outros Municípios	0,00
<b>7.2 - RECEITA DE OPERAÇÕES DE CRÉDITO INTERNAS E EXTERNAS VINCULADAS A SAÚDE</b>	<b>0,00</b>
<b>7.3 - OUTRAS RECEITAS</b>	<b>0,00</b>
<b>8 - TOTAL DE RECEITAS ADICIONAIS PARA FINANCIAMENTO DA SAÚDE (7.1 + 7.2 + 7.3)</b>	<b>3.868.300,00</b>
<b>9 - DESPESAS COM SAÚDE POR SUBFUNÇÕES E CATEGORIA ECONÔMICA NÃO COMPUTADAS NO CÁLCULO DO MÍNIMO</b>	<b>3.586.300,00</b>
<b>9.1 - ATENÇÃO BÁSICA</b>	<b>3.149.300,00</b>
9.1.1 - Despesas Correntes	437.000,00
9.1.2 - Despesas de Capital	0,00
<b>9.2 - ASSISTÊNCIA HOSPITALAR E AMBULATORIAL</b>	<b>84.000,00</b>
9.2.1 - Despesas Correntes	79.000,00
9.2.2 - Despesas de Capital	5.000,00
<b>9.3 - SUPORTE PROFILÁTICO E TERAPÉUTICO</b>	<b>0,00</b>
9.3.1 - Despesas Correntes	0,00
9.3.2 - Despesas de Capital	0,00
<b>9.4 - VIGILÂNCIA SANITÁRIA</b>	<b>167.000,00</b>
9.4.1 - Despesas Correntes	167.000,00
9.4.2 - Despesas de Capital	0,00
<b>9.5 - VIGILÂNCIA EPIDEMIOLÓGICA</b>	<b>237.000,00</b>
9.5.1 - Despesas Correntes	237.000,00
9.5.2 - Despesas de Capital	0,00
<b>9.6 - ALIMENTAÇÃO E NUTRIÇÃO</b>	<b>0,00</b>
9.6.1 - Despesas Correntes	0,00
9.6.2 - Despesas de Capital	0,00
<b>9.7 - OUTRAS SUBFUNÇÕES</b>	<b>0,00</b>
9.7.1 - Despesas Correntes	0,00
9.7.2 - Despesas de Capital	0,00
<b>10 - TOTAL DAS DESPESAS NÃO COMPUTADAS NO CÁLCULO DO MÍNIMO (9.1 + 9.2 + 9.3 + 9.4 + 9.5 + 9.6 + 9.7)</b>	<b>4.074.300,00</b>



**PREF. MUN. SÃO JOSÉ DO DIVINO**

AV. MANOEL DIVINO, 75 - CENTRO - CNPJ:41522111/0001-45

Orçamento Programa - Exercício de 2024

**ANÁLISE DE APLICAÇÃO NA SAÚDE**

Quadro 17

Page 3

Lei: 311, Data: 06/12/2023

<b>19 - DESPESAS TOTAIS COM SAÚDE (Computadas e não computadas no cálculo do limite mínimo)</b>	<b>6.445.800,00</b>
20 - ATENÇÃO BÁSICA (4.1 + 9.1)	88.000,00
21 - ASSISTÊNCIA HOSPITALAR E AMBULATORIAL (4.2 + 9.2)	0,00
22 - SUPORTE PROFILÁTICO E TERAPÊUTICO (4.3 + 9.3)	167.000,00
23 - VIGILÂNCIA SANITÁRIA (4.4 + 9.4)	237.000,00
24 - VIGILÂNCIA EPIDEMIOLÓGICA (4.5 + 9.5)	0,00
25 - ALIMENTAÇÃO E NUTRIÇÃO (4.6 + 9.6)	0,00
26 - OUTRAS SUBFUNÇÕES (4.7 + 9.7)	0,00
<b>27 - TOTAL DAS DESPESAS COM SAÚDE (20 + 21 + 22 + 23 + 24 + 25 + 26)</b>	<b>6.937.800,00</b>

**PREF. MUN. SÃO JOSÉ DO DIVINO**

AV. MANOEL DIVINO, 75 - CENTRO - CNPJ:41522111/0001-45

Orçamento Programa - Exercício de 2024

RECEITA CORRENTE LIQUIDA - LC 101, ART. 2, Inciso IV

Quadro 20

Page 1

Lei: 311, Data: 06/12/2023

Código	Especificação	Previsão
<b>RECEITA ORÇAMENTÁRIA</b>		
1100.00.0.0.00	IMPOSTOS, TAXAS E CONTRIBUIÇÕES DE MELHORIA	766.220,00
1200.00.0.0.00	CONTRIBUIÇÕES	120.000,00
1300.00.0.0.00	RECEITA PATRIMONIAL	315.250,00
1600.00.0.0.00	RECEITA DE SERVIÇOS	3.000,00
1700.00.0.0.00	TRANSFERÊNCIAS CORRENTES	29.933.466,00
1900.00.0.0.00	OUTRAS RECEITAS CORRENTES	3.200,00
	<b>SUBTOTAL</b>	<b>31.141.136,00</b>
<b>DEDUÇÃO</b>		
1710.00.0.0.00	TRANSFERÊNCIAS RELATIVAS À AGENTES COMUNITÁRIOS (FONTE STN 604)	-561.000,00
1710.00.0.0.00	TRANSFERÊNCIAS RELATIVAS À EMENDA	-1.170.000,00
9500.00.0.0.00	(R) DEDUÇÕES DO FUNDEB	-3.090.836,00
	<b>SUBTOTAL</b>	<b>-4.821.836,00</b>
<b>TOTAL</b>		<b>26.319.300,00</b>

**Percentual de Gastos com Pessoal****Legislativo***Despesa com Pessoal* 645.748,25**Deduções**

Categoria	Tipo	Valor	Descrição da Dedução
3.1.90.91.00	NV	1.000,00	SENTENÇAS JUDICIAIS

Total Deduções 1.000,00

Despesa Líquida: 644.748,25

Percentual Aplicado: 2,45 %

**Executivo***Despesa com Pessoal* 13.249.300,00**Deduções**

Categoria	Tipo	Valor	Descrição da Dedução
3.1.90.11.00	NV	561.000,00	VENCIMENTOS E VANTAGENS FIXAS - PESSOAL CIVIL - ART. 198 § 7 DA CF
3.1.90.13.00	NV	0,00	OBRIGAÇÕES PATRONAIS - ART. 198 § 7 DA CF
3.1.90.91.00	NV	53.000,00	SENTENÇAS JUDICIAIS
3.1.90.94.00	NV	50.000,00	INDENIZAÇÕES E RESTITUIÇÕES TRABALHISTAS

Total Deduções 664.000,00

Despesa Líquida: 12.585.300,00

Percentual Aplicado: 47,82 %



**PREF. MUN. SÃO JOSÉ DO DIVINO**

AV. MANOEL DIVINO, 75 - CENTRO - CNPJ: 41522111/0001-45

Orçamento Programa - Exercício de 2024

RECEITA CORRENTE LIQUIDA - LC 101, ART. 2, Inciso IV

Quadro 20

Page 2

Lei: 311, Data: 06/12/2023

Código	Especificação	Previsão
--------	---------------	----------

FRANCISCO DE ASSIS CARVALHO  
CERQUEIRA 83992065391

FRANCISCO DE ASSIS C. CERQUEIRA  
PREFEITO MUNICIPAL  
839.920.653-91