



ESTADO DO PIAUÍ
PREFEITURA MUNICIPAL DE ILHA GRANDE
GABINETE DA PREFEITA

LEI nº 460, DE 12 DE NOVEMBRO DE 2025.

EMENTA: Estima a Receita e Fixa a Despesa do Orçamento do Município de *Ilha Grande - PI*, para o Exercício Financeiro de 2026.

A Prefeita Municipal de Ilha Grande, Estado do Piauí, no uso de suas atribuições legais e constitucionais, com fundamento no que dispõem a Constituição Federal em seu Art. 165, §5º e na Lei Orgânica Municipal.

Faço saber a todos os habitantes deste Município, que a Câmara Municipal aprovou e eu sanciona a seguinte Lei:

CAPÍTULO I
DAS DISPOSIÇÕES COMUNS

Art. 1º - Esta Lei estima a Receita do Município de Ilha Grande para o Exercício Financeiro de 2026 no montante de R\$ 81.400.000,00 (Oitenta e um milhões e quatrocentos mil reais), e fixa a despesa em igual valor, compreendidos, observado o disposto no § 5º do Art. 165 da Constituição, na Lei Federal nº 4.320 de 17 de março de 1964, na Lei Complementar nº 101 de 04 de maio de 2000 e no Projeto de Lei de Diretrizes Orçamentárias para o Exercício de 2026, compreendendo:

I - O Orçamento Fiscal referente aos Poderes do Município, aos seus fundos e aos órgãos e às entidades da administração pública municipal direta e indireta, incluídas as fundações instituídas e mantidas pelo Poder Público;

II - O Orçamento da Seguridade Social, abrangidos todos os órgãos e entidades a ela vinculados e da administração pública municipal direta e indireta e os fundos e as fundações instituídos e mantidos pelo Poder Público; e

III – O Orçamento de Investimento das empresas em que o Município, direta ou indiretamente, detenha a maioria do capital social com direito a voto.



ESTADO DO PIAUÍ
PREFEITURA MUNICIPAL DE ILHA GRANDE
GABINETE DA PREFEITA

CAPÍTULO II
DOS ORÇAMENTOS, FISCAL E DA SEGURIDADE SOCIAL
SEÇÃO I
DA ESTIMATIVA DA RECEITA

Art. 2º - A Receita Total estimada nos Orçamentos Fiscal e da Seguridade Social é de R\$ 81.400.000,00 (Oitenta e um milhões e quatrocentos mil reais), incluída aquela proveniente da emissão de títulos destinada ao refinanciamento da dívida pública, interna e externa, em observância ao disposto no § 2º do Art. 5º da Lei Complementar nº 101, de 04 de maio de 2000 - Lei de Responsabilidade Fiscal, na forma detalhada nos Anexos a que compõe esta Lei é assim distribuída:

I - Orçamento Fiscal - R\$ 59.389.500,00 (cinquenta e nove milhões, trezentos e oitenta e nove mil e quinhentos reais);

II - Orçamento da Seguridade Social - R\$ 22.010.500,00 (vinte e dois milhões, dez mil e quinhentos reais);

Parágrafo Único. *A Receita Pública se constitui pelo ingresso de recursos públicos de caráter não devolutivo, auferida pelo ente municipal, para alocação e cobertura das Despesas Públicas. Todo ingresso orçamentário constitui uma Receita Pública, podendo ser classificada em Receitas Correntes e Receitas de Capital, arrecadadas na forma da legislação vigente e especificadas no Anexo II.*

Sumário Geral da Receita por Fontes (Lei 4.320, art.2º, §1º, I)

RECEITAS CORRENTES	R\$	82.013.100,00
Receita Tributária	R\$	6.538.000,00
Receita de Contribuições	R\$	846.000,00
Receita Patrimonial	R\$	1.699.100,00
Receita Industrial	R\$	0,00
Receita de Serviços	R\$	80.000,00
Transferências Correntes	R\$	71.837.000,00
Outras Receitas Correntes	R\$	1.013.000,00



ESTADO DO PIAUÍ
PREFEITURA MUNICIPAL DE ILHA GRANDE
GABINETE DA PREFEITA

DEDUÇÕES DE RECEITAS	R\$	-4.522.600,00
RECEITAS DE CAPITAL	R\$	3.909.500,00
Operações de Créditos	R\$	220.500,00
Alienação de Bens	R\$	215.000,00
Transferências de Capital	R\$	3.474.000,00
RECEITAS INTRA-ORÇAMENTÁRIAS	R\$	0,00
TOTAL DA RECEITA	R\$	81.400.000,00

SEÇÃO II

DA FIXAÇÃO DA DESPESA

Art. 3º. A Despesa Total fixada nos Orçamentos Fiscal e da Seguridade Social é de R\$ 81.400.000,00 (Oitenta e um milhões e quatrocentos mil reais), incluída aquela relativa ao Refinanciamento da Dívida Pública Federal, interna e externa, em observância ao disposto no § 2º do art. 5º da Lei Complementar nº 101, de 2000 - Lei de Responsabilidade Fiscal, na forma detalhada entre os órgãos orçamentários no Anexo II a esta Lei e assim distribuída:

I - Orçamento Fiscal - R\$ 59.389.500,00 (cinquenta e nove milhões, trezentos e oitenta e nove mil e quinhentos reais);

II - Orçamento da Seguridade Social - R\$ 22.010.500,00 (vinte e dois milhões, dez mil e quinhentos reais);

Art. 4º. A despesa será realizada segundo a discriminação dos quadros integrantes desta Lei, com os seguintes desdobramentos:

Sumário Geral da Despesa por Funções (Lei 4.320, art.2º, §1º, I)

I - DESPESA POR ÓRGÃO

01.-CÂMARA MUNICIPAL DE ILHA GRANDE.	R\$	2.271.000,00
02.-PREFEITURA MUNICIPAL DE ILHA GRANDE.	R\$	79.129.000,00
TOTAL	R\$	81.400.000,00

II - DESPESA POR CLASSIFICAÇÃO INSTITUCIONAL



ESTADO DO PIAUÍ
PREFEITURA MUNICIPAL DE ILHA GRANDE
GABINETE DA PREFEITA

01.01. – CÂMARA MUNICIPAL DE ILHA GRANDE	R\$	2.271.000,00
02.02. – GABINETE DA PREFEITA	R\$	967.000,00
02.03. – GABINETE DO VICE PREFEITO	R\$	56.000,00
02.04 – SECRETARIA DE GOVERNO - SEGOV	R\$	106.000,00
02.05. – SECRETARIA DE EDUCAÇÃO - SEDUC	R\$	35.819.500,00
02.06. – SECRETARIA DE SAUDE - SESA	R\$	17.551.000,00
02.08 – SECRETARIA DESENVOLVIMENTO SOCIAL - SEDES	R\$	4.474.500,00
02.09 – SECRETARIA DE TURISMO	R\$	1.324.000,00
02.10 – SEC DE MEIO AMBIENTE, AGRICULTURA E PESCA - SEMAP	R\$	447.000,00
02.11. – SECRETARIA DE OBRAS E SERVIÇOS URBANOS	R\$	7.077.500,00
02.12 – SECRETARIA DE CULTURA, ESPORTE E LAZER	R\$	1.795.000,00
02.21 – CONTROLADORIA GERAL DO MUNICIPIO	R\$	275.000,00
02.22 – SECRETARIA DE ADMINISTRAÇÃO E FAZENDA	R\$	8.126.500,00
02.23 – SECRETARIA DA MULHER	R\$	220.000,00
02.24 – SEC DE DESEN ECONOMIC, INOVAÇÃO E TECNOLOGIA	R\$	170.000,00
90.99. – RESERVA DE CONTIGENCIA	R\$	720.00,00
TOTAL	R\$	81.400.000,00

III - DESPESA CONSOLIDADA POR FUNÇÃO DE GOVERNO

01 – LEGISLATIVA	R\$	2.271.000,00
02 – JUDICIARIA	R\$	0,00
03 – ESSENCIAL A JUSTIÇA	R\$	0,00
04 – ADMINISTRAÇÃO	R\$	7.049.500,00
05 – DEFESA NACIONAL	R\$	0,00
06 – SEGURANCA PUBLICA	R\$	0,00
07 – RELAÇÕES EXTERIORES	R\$	0,00
08 – ASSISTENCIA SOCIAL	R\$	4.474.500,00
09 – PREVIDÊNCIA SOCIAL	R\$	0,00
10 – SAÚDE	R\$	17.551.000,00
11 – TRABALHO	R\$	0,00
12 – EDUCAÇÃO	R\$	35.819.500,00
13 – CULTURA	R\$	1.373.000,00
14 – DIREITOS A CIDADANIA	R\$	220.000,00
15 – URBANISMO	R\$	5.446.500,00
16 – HABITACAO	R\$	15.000,00
17 – SANEAMENTO	R\$	1.570.000,00
18 – GESTAO AMBIENTAL	R\$	171.000,00



ESTADO DO PIAUÍ
PREFEITURA MUNICIPAL DE ILHA GRANDE
GABINETE DA PREFEITA

19 – CIÊNCIA E TECNOLOGIA	R\$	0,00
20 – AGRICULTURA	R\$	447.000,00
21 – ORGANIZAÇÃO AGRÁRIA	R\$	0,00
22 – INDÚSTRIA	R\$	0,00
23 – COMÉRCIO E SERVIÇOS	R\$	1.153.000,00
24 – COMUNICACOES	R\$	10.000,00
25 – ENERGIA	R\$	1.040.000,00
26 – TRANSPORTE	R\$	28.000,00
27 – DESPORTO E LAZER	R\$	422.000,00
28 – ENCARGOS ESPECIAIS	R\$	1.619.000,00
99 – RESERVA DE CONTINGÊNCIA	R\$	720.000,00
TOTAL DA DESPESA	R\$	81.400.000,00

IV - DESPESA ORÇAMENTÁRIA CONSOLIDADA POR CATEGORIA ECONÔMICA

	DESPESAS CORRENTES	69.828.600,00
31	Pessoal e Encargos Sociais	36.558.500,00
32	Juros e Encargos da Dívida	10.000,00
33	Outras Despesas Correntes	33.260.100,00
	DESPESAS DE CAPITAL	10.851.400,00
44	Investimentos	10.512.400,00
45	Inversões Financeiras	0,00
46	Amortização da Dívida	339.000,00
	RESERVA DE CONTINGÊNCIA	720.000,00
99	Reserva de Contingência	720.000,00
	TOTAL DA DESPESA	81.400.000,00

Art. 5º. Estão plenamente assegurados recursos para os investimentos em fase de execução, em conformidade com a Lei de Diretrizes Orçamentárias e a Lei do Plano Plurianual no que dispõem sobre as diretrizes orçamentárias para o Exercício de 2026.

Art. 6º. Até trinta dias após a publicação da presente Lei o Executivo deverá fixar a programação Financeira e o Cronograma de Execução Mensal de Desembolso, em conformidade com o Art. 8º da Lei Complementar nº 101, de 04 de Maio de 2000 e Art. 47 da Lei Federal nº 4.320, de 17 de Março de 1964.

Art. 7º - Em conformidade com a Lei de Responsabilidade Fiscal - LRF foi destinado para Reserva de Contingência o valor de **R\$ 720.000,00 (quinhentos mil e novecentos reais)** que corresponde ao percentual de **0,90%** (noventa centésimos) da Receita Corrente Líquida, pelo qual serão



ESTADO DO PIAUÍ
PREFEITURA MUNICIPAL DE ILHA GRANDE
GABINETE DA PREFEITA

destinados ao atendimento dos passivos contingentes, intérperes, outros riscos e eventos fiscais imprevistos, podendo ser revista até a aprovação do presente projeto.

Art. 8º - Na hipótese de não utilização da reserva de contingência nos fins previsto no art. 5º, inciso III, alínea “b” da Lei Complementar Federal nº 101, de 04 de maio de 2000, até 31 de Agosto de 2026, a dotação correspondente poderá ser anulada para abertura de Créditos Adicionais.

CAPÍTULO III

DAS AUTORIZAÇÕES PARA ABERTURA DE CRÉDITOS
SUPLEMENTARES

Art. 9º Fica o Chefe do Executivo autorizado, nos termos do art. 7º da Lei Federal nº 4.320, de 17 de março de 1964, a Abrir créditos adicionais suplementares, até o limite de 60% (sessenta por cento) do total da Despesa fixada no art. 1º desta Lei.

§1º O limite fixado neste artigo não se aplica aos remanejamentos de dotações que não alterem o valor global atribuído a cada projeto ou atividade, em conformidade com o disposto no inciso VI do art. 167 da Constituição Federal.

§2º Excluem-se do limite fixado neste artigo, podendo ser abertos de acordo com as necessidades, os créditos adicionais suplementares destinados a suprir insuficiência nas dotações relativas:

- I - às despesas com pessoal e respectivos encargos;
- II - às despesas com PASEP;
- III - ao serviço da Dívida Pública e acordos junto ao Sistema Previdenciário;
- IV - ao pagamento de requisitórios judiciais;
- V - aos dispêndios correspondentes às receitas vinculadas a convênios, autorizados por lei ou a fundos legalmente instituídos, até o montante efetivamente transferido e ou recebido nas respectivas rubricas;
- VI - aos dispêndios vinculados à Operações de Crédito, desde



ESTADO DO PIAUÍ
PREFEITURA MUNICIPAL DE ILHA GRANDE
GABINETE DA PREFEITA

que legalmente autorizadas, e

VII – ao movimento dos recursos nas dotações denominadas de Reserva de Contingência, observada, nas suas respectivas recomposições a codificação funcional programática originária.

§3º Excluem-se do limite fixado neste artigo os créditos adicionais suplementares cobertos por superavit financeiro de exercícios anteriores, e os decorrentes de recursos provenientes de excesso de arrecadação, apurados na forma da lei.

§4º A abertura de crédito que trata o inciso V do § 2º deste artigo obedecerá ao plano de trabalho do convênio e ou fundo legalmente instituído, respeitando-se o cronograma físico-financeiro aprovado, precedida das justificativas cabíveis a cada caso.

Art. 10º As fontes de recursos aprovadas nesta Lei e em seus créditos adicionais poderão ser modificadas pelos Poderes Legislativo e Executivo, mediante ato próprio, visando o atendimento das necessidades da execução dos programas, observando-se, em todo caso, as disponibilidades financeiras de cada fonte de recurso.

CAPÍTULO IV

DOS DEMONSTRATIVOS CONSOLIDADOS

Art. 11º. Integram esta Lei, na forma da legislação vigente, os Demonstrativos Consolidados constantes no anexo I, indicando:

- I- Demonstrativos Consolidados da Lei nº 4.320/64;
- II- Outros Demonstrativos Consolidados;
- III- Anexos Complementares e Explicativos;

Parágrafo Único. *As Metas Fiscais, definidas na Lei de Diretrizes Orçamentárias – LDO para o Exercício de 2026, em obediência à Lei Complementar nº 101/2000, ficam ajustadas na conformidade dos quadros correspondentes que igualmente integram os “Anexos Complementares e Explicativos” desta Lei.*

CAPÍTULO V

DAS DISPOSIÇÕES GERAIS

Art. 12º - As dotações para pagamento de pessoal e encargos sociais com servidores estão alocadas em cada Unidade Orçamentária da Administração Direta e Indireta.

Art. 13º - A utilização das dotações com origem de recursos em



ESTADO DO PIAUÍ
PREFEITURA MUNICIPAL DE ILHA GRANDE
GABINETE DA PREFEITA

convênios ou operações de crédito fica condicionada à celebração dos instrumentos.

Art. 14º - Fica o Poder Executivo autorizado a realizar operações de crédito por antecipação de receita, com a finalidade de manter o equilíbrio orçamentário-financeiro do Município, observados os preceitos legais aplicáveis à matéria.

Art. 15º - Fica o Poder Executivo autorizado a contratar e oferecer garantias a empréstimos voltados para as funções de Assistência Social, Saúde, Educação, Saneamento e Habitação em áreas de baixa renda.

Art. 16º - Fica o Poder Executivo autorizado a contrair financiamentos com agências nacionais e internacionais oficiais de crédito para aplicação em investimentos fixados nesta Lei, bem como oferecer as contragarantias necessárias à obtenção de garantia do Tesouro Nacional para a realização destes financiamentos.

Art. 17º – O Poder Executivo poderá adotar parâmetros para utilização das dotações, de forma a compatibilizar as despesas à efetiva realização das receitas, em cumprimento ao que estabelece o Artigo 9º da Lei Complementar nº 101 de 04 de maio de 2000, para garantir o alcance das metas fiscais, conforme o Projeto Lei de Diretrizes Orçamentárias para o Exercício de 2026.

Art. 18º - Fica o Poder Executivo autorizado a tomar as medidas necessárias para, em virtude de alteração na estrutura organizacional, legal ou regimental de órgãos da Administração Direta ou de entidades da Administração Indireta, adaptar o orçamento aprovado pela presente Lei à modificação administrativa ocorrida, inclusive criando Unidades Orçamentárias, Programas de Trabalho, Elementos de Despesa e Fontes de Recursos necessários à redistribuição dos saldos de dotações, sem aumento de despesas, observando o equilíbrio orçamentário.

CAPÍTULO VI
DAS DISPOSIÇÕES FINAIS

Art. 19º - Conforme o Art. 2º da Lei 4.320/64, a Lei do Orçamento conterà a discriminação da receita e despesa, de forma a evidenciar a política econômica-financeira e o programa de trabalho do Governo, obedecido os princípios de unidade, universalidade e anualidade.

§ 1º Integrarão a Lei de Orçamento os seguintes Anexos:

- I - Sumário da Receita por Fontes e da Despesa por Funções de Governo;
- II - Demonstrativo da Receita e Despesa segundo as Categorias Econômicas;
- III - Receita segundo as Categorias Econômicas;
- IV - Resumo das Receitas dos Orçamentos Fiscal e da Seguridade por Categoria e Origem;
- V - Quadro da Legislação da Receita;



ESTADO DO PIAUÍ
PREFEITURA MUNICIPAL DE ILHA GRANDE
GABINETE DA PREFEITA

- VI - Evolução da Receita;
- VII - Demonstrativo da Despesa discriminada por Função, Projeto, Atividade e Operações Especiais;
- VIII - Demonstrativo da Despesa discriminado em Nível de Função, por Categoria Econômica;
- IX - Evolução da Despesa no Município;
- X - Programa de Trabalho de Governo – Demonstrativo de Funções, Subfunções, Programas, Projetos, Atividades e Operações Especiais;
- XI - Demonstrativo da Despesa por Funções, Subfunções e Programas conforme o Vínculo de Recursos;
- XII - Demonstrativo da Despesa por Órgãos e Funções por Fonte de Recursos;
- XIII - Despesa do Município discriminada por Categoria e Grupo de Despesa;
- XIV - Consolidação da Despesa Total por Órgão e Categoria Econômica;
- XV - Demonstrativo das Despesas por Órgãos, desdobrados em:
 - a) Função de Governo;
 - b) Subfunção de Governo;
 - c) Programa de Governo;
 - d) Grupo de Natureza da Despesa;
 - e) Detalhamento da Dotação Orçamentária.
- XVI - Evolução da Despesa no Município – Consolidado Autarquias e Fundações;
- XVII - Planos de aplicação dos Fundos Municipais;
- XVIII - Demonstrativo da Despesa discriminada por Função, Projeto, Atividade e Operações Especiais da Seguridade Social;
- XIX - Demonstrativo dos investimentos das Sociedades em que o Município detém maioria do Capital Social;
- XX - Demonstrativo da Compatibilidade da Programação dos Orçamentos com os objetivos e metas constantes da Lei de Diretrizes Orçamentárias;
- XXI - Comparativo das metas anuais fixadas no Projeto com as autorizadas na Lei de Diretrizes Orçamentárias;
- XXII - Demonstrativo da estimativa e compensação de renúncia de receita.

Art. 20°. Ficam as metas fiscais de Receita e de Despesa e os resultados primário e nominal, constantes da Lei de Diretrizes Orçamentária atualizados para os constantes da presente Lei e seus respectivos anexos.

Art. 21°. – Ficam as Metas, Indicadores, Programas, Ações e Valores constantes da Lei do Plano Plurianual atualizados para os constantes da presente Lei e seus respectivos anexos.

Art. 22°. Fica o Poder Executivo, dentro da sua programação orçamentaria e financeira, obrigada a dar cumprimento ao que determina



ESTADO DO PIAUÍ
PREFEITURA MUNICIPAL DE ILHA GRANDE
GABINETE DA PREFEITA

o art. 144 – A da Lei Orgânica do Município, implementada através da Emenda nº 002/2017, que trata das Emendas Impositivas dos Vereadores ao Orçamento Programa vigente do município.

Art. 23º. Está Lei entrará em vigor na data de sua publicação, revogadas as disposições em contrário.

Gabinete da Prefeita Municipal de Ilha Grande, Estado do Piauí, aos 12 dias de dezembro de 2025.

MARINA DE OLIVEIRA BRITO

PREFEITA MUNICIPAL

83103449372

PREFEITURA MUNICIPAL DE ILHA GRANDE

AV. MARTINS RIBEIRO, S/N CENTRO - CNPJ:01612581/0001-85

Orçamento Programa - Exercício de 2026

TABELA EXPLICATIVA - EVOLUÇÃO DA RECEITA

(Inc.III, Art.22º)

Página 1

Lei: 460, Data: 12/12/2025

Codigo	Discriminação	Receita Arrecadada			Receita Prevista	
		2022	2023	2024	2025	2026
1000.00.0.0	RECEITAS CORRENTES.					
1100.00.0.0	IMPOSTOS, TAXAS E CONTRIBUIÇÕES DE ME	1.099.400,00	1.894.900,00	1.787.320,00	4.156.100,00	6.538.000,00
1200.00.0.0	CONTRIBUIÇÕES	418.000,00	300.000,00	376.000,00	796.000,00	846.000,00
1300.00.0.0	RECEITA PATRIMONIAL	79.000,00	708.500,00	714.500,00	1.450.500,00	1.699.100,00
1600.00.0.0	RECEITA DE SERVIÇOS	120.000,00	80.000,00	80.000,00	80.000,00	80.000,00
1700.00.0.0	TRANSFERÊNCIAS CORRENTES	33.788.000,00	51.274.000,00	51.095.100,00	60.403.800,00	71.847.000,00
1900.00.0.0	OUTRAS RECEITAS CORRENTES	150.000,00	150.000,00	763.000,00	853.000,00	1.013.000,00
	Sub Total	35.654.400,00	54.407.400,00	54.815.920,00	67.739.400,00	82.023.100,00
2000.00.0.0	RECEITAS DE CAPITAL					
2100.00.0.0	OPERAÇÕES DE CRÉDITO	100.000,00	296.500,00	220.500,00	220.500,00	220.500,00
2200.00.0.0	ALIENAÇÃO DE BENS	100.000,00	100.000,00	100.000,00	215.000,00	215.000,00
2400.00.0.0	TRANSFERÊNCIAS DE CAPITAL	3.327.000,00	2.508.000,00	1.074.000,00	3.464.000,00	3.464.000,00
	Sub Total	3.527.000,00	2.904.500,00	1.394.500,00	3.899.500,00	3.899.500,00
7000.00.0.0	RECEITAS CORRENTES. (INTRA)					
	Sub Total	0,00	0,00	0,00	0,00	0,00
8000.00.0.0	RECEITAS DE CAPITAL (INTRA)					
	Sub Total	0,00	0,00	0,00	0,00	0,00
9000.00.0.0	(R) DEDUCOES DA RECEITA					
9500.00.0.0	(R) DEDUÇÕES DO FUNDEB	-3.181.400,00	-3.820.000,00	-4.209.320,00	-3.931.000,00	-4.522.600,00
	Sub Total	-3.181.400,00	-3.820.000,00	-4.209.320,00	-3.931.000,00	-4.522.600,00

PREFEITURA MUNICIPAL DE ILHA GRANDE

AV. MARTINS RIBEIRO, S/N CENTRO - CNPJ:01612581/0001-85

Orçamento Programa - Exercício de 2026

TABELA EXPLICATIVA - EVOLUÇÃO DA RECEITA

(Inc.III, Art.22º)

Página 2

Lei: 460, Data: 12/12/2025

Codigo	Discriminação	Receita Arrecadada			Receita Prevista	
		2022	2023	2024	2025	2026
9990.00.0.0	RECURSOS ARRECADADOS EM EXERCÍCIOS					
	Sub Total	0,00	0,00	0,00	0,00	0,00
TOTAL		36.000.000,00	53.491.900,00	52.001.100,00	67.707.900,00	81.400.000,00

MARINA DE OLIVEIRA BRITO
PREFEITA MUNICIPAL
83103449372

PREFEITURA MUNICIPAL DE ILHA GRANDE

AV. MARTINS RIBEIRO, S/N CENTRO - CNPJ:01612581/0001-85

Orçamento Programa - Exercício de 2026

TABELA EXPLICATIVA - EVOLUÇÃO DA DESPESA

(Inc. III, Art. 22)

Lei: 460, Data: 12/12/2025

Codigo	Discriminação	DESPESA		
		Realizada 2024	Fixada 2025	Prevista 2026
DESPESAS CORRENTES				
3 1	PESSOAL E ENCARGOS SOCIAIS	25.538.000,00	29.618.500,00	36.578.500,00
3 2	JUROS E ENCARGOS DA DÍVIDA	20.000,00	10.000,00	10.000,00
3 3	OUTRAS DESPESAS CORRENTES	19.936.700,00	26.825.000,00	32.965.100,00
	Sub Total	45.494.700,00	56.453.500,00	69.553.600,00
DESPESAS DE CAPITAL				
4 4	INVESTIMENTOS	5.766.500,00	10.514.500,00	10.787.400,00
4 6	AMORTIZAÇÃO DA DÍVIDA	239.000,00	239.000,00	339.000,00
	Sub Total	6.005.500,00	10.753.500,00	11.126.400,00
RESERVA DE CONTINGÊNCIA				
9 9	RESERVA DE CONTINGÊNCIA	500.900,00	500.900,00	720.000,00
	Sub Total	500.900,00	500.900,00	720.000,00
	TOTAL	52.001.100,00	67.707.900,00	81.400.000,00



MARINA DE OLIVEIRA BRITO

PREFEITA MUNICIPAL

83103449372

PREFEITURA MUNICIPAL DE ILHA GRANDE

AV. MARTINS RIBEIRO, S/N CENTRO - CNPJ:01612581/0001-85

Orçamento Programa - Exercício de 2026

Página 1

TABELA EXPLICATIVA - DEMONSTRAÇÃO DA DESPESA POR PROGRAMA Lei: 460, Data: 12/12/2025

Código	Discriminação	Valor
0001	FORTALECIMENTO DE DESENVOLVIMENTO DAS AÇÕES LEGISLATIVAS	2.271.000,00
0002	APRIMORAMENTO DAS AÇÕES DE INTEGRAÇÃO DAS ATIVIDADES ADMINISTRATIVAS E FINANCEIRAS	5.677.500,00
0003	APRIMORAMENTO DAS AÇÕES DE ENCARGOS ESPECIAIS	1.619.000,00
0004	PROMOÇÃO E EXPANSÃO DE GESTÃO DE CONTROLE E FISCALIZAÇÃO	295.000,00
0005	APRIMORAMENTO DAS AÇÕES DE INVESTIMENTO E MODERNIZAÇÃO DA EDUCAÇÃO	2.101.400,00
0006	APRIMORAMENTO DAS AÇÕES DE GESTÃO E DESENVOLVIMENTO DA EDUCAÇÃO BÁSICA	33.718.100,00
0007	PROMOÇÃO DO ACESSO E FOMENTO ÀS ATIVIDADES CULTURAIS	1.373.000,00
0008	PROMOÇÃO AO DESENVOLVIMENTO DO TURISMO	647.000,00
0009	APOIO E PROMOÇÃO DAS ATIVIDADES ESPORTIVAS E DE LAZER	422.000,00
0010	ADMINISTRAÇÃO DOS SERVIÇOS ASSISTENCIAIS	4.229.500,00
0011	ATENÇÃO SOCIAL À INFÂNCIA, JUVENTUDE E FAMÍLIAS	236.000,00
0012	AÇÕES DE PRESERVAÇÃO AMBIENTAL	167.000,00
0013	APRIMORAMENTO DA REDE MUNICIPAL DE SAÚDE	16.100.000,00
0014	COMUNICAÇÃO ATIVA E ARTICULAÇÃO INSTITUCIONAL	939.000,00
0015	HABITAÇÃO POPULAR DE INTERESSE SOCIAL	15.000,00
0016	MODERNIZAÇÃO DO SANEAMENTO BÁSICO	1.570.000,00
0017	DESENVOLVIMENTO ECONÔMICO SUSTENTÁVEL	506.000,00
0018	APOIO À PRODUÇÃO AGRÍCOLA E PECUÁRIA	147.000,00
0019	INCENTIVO E APOIO À PESCA LOCAL	300.000,00
0020	MOBILIDADE URBANA E RURAL EFICIENTE	1.820.000,00
0021	SERVIÇOS PÚBLICOS INTEGRADOS E MODERNOS	147.000,00
0022	VIGILÂNCIA EM SAÚDE E PREVENÇÃO DE DOENÇAS	1.391.000,00
0023	ENERGIA ELÉTRICA SEGURA E EFICIENTE	1.040.000,00
0024	MELHORIAS URBANAS E RURAIS ESTRUTURAIS	3.574.500,00
0025	APOIO JURÍDICO ÀS INSTITUIÇÕES PÚBLICAS	85.000,00
0026	DEFESA ATIVA DOS DIREITOS DAS MULHERES	289.000,00
9999	RESERVA DE CONTINGÊNCIA	720.000,00
	TOTAL	81.400.000,00



MARINA DE OLIVEIRA BRITO

PREFEITA MUNICIPAL

83103449372

PREFEITURA MUNICIPAL DE ILHA GRANDE

AV. MARTINS RIBEIRO, S/N CENTRO - CNPJ:01612581/0001-85

Orçamento Programa - Exercício de 2026

Página 1

TABELA EXPLICATIVA - RELAÇÃO DE PROJETOS

Lei: 460, Data: 12/12/2025

Código	Discriminação	Valor
1001	REFORMA E AMPLIAÇÃO DA CÂMARA MUNICIPAL	70.000,00
1002	AQUISIÇÃO DE EQUIPAMENTOS PARA CÂMARA MUNICIPAL	60.000,00
1005	CONSTRUIR E EQUIPAR O CENTRO DE FORMAÇÃO TECNOLÓGICA DAS ESCOLAS	221.400,00
1006	CONSTRUÇÃO, REFORMA E AMPLIAÇÃO DE ESCOLAS MUNICIPAIS	110.000,00
1007	MANUTENÇÃO E RECUPERAÇÃO DA BIBLIOTECA MUNICIPAL	20.000,00
1008	CONSTRUÇÃO DE ACADEMIA AO AR LIVRE	15.000,00
1009	CONSTRUÇÃO DE COMPLEXO DE LAZER	20.000,00
1010	ESTRUTURAÇÃO E RECUPERAÇÃO DO TEATRO MUNICIPAL	5.000,00
1011	CONSTRUÇÃO, RECUP. E APARELHAMENTO DE CAMPOS DE FUTEBOL	5.000,00
1012	PROGRAMA DE ACESSIBILIDADE NAS ESCOLAS	20.000,00
1013	PROGRAMA DE INCLUSÃO ESCOLAR	40.000,00
1014	PAVIMENTAÇÃO ASFÁLTICA DE RUAS E AVENIDAS	140.000,00
1020	CONSTRUÇÃO, REF. E AMPLIAÇÃO DE PRÉDIOS DA SAÚDE	170.000,00
1021	CONSTRUÇÃO, REF. E AMPL. DE UNIDADES E POSTOS DE SAÚDE	675.000,00
1023	AQUISIÇÃO DE ÔNIBUS ESCOLAR	90.000,00
1030	APOIO TURÍSTICOS AOS ARRANJOS PRODUTIVOS	90.000,00
1033	PROJETO DE SINALIZAÇÃO TURÍSTICA	5.000,00
1034	CONSTRUÇÃO DO CENTRO DE ARTESANATO MUNICIPAL	15.000,00
1035	CONSTR., REFORMA E AMPLIAÇÃO DE MERCADOS E FEIRAS	63.000,00
1037	AQUISIÇÃO DE TRATOR E IMPLEMENTOS AGRÍCOLAS	20.000,00
1039	CONSTRUÇÃO E RECUP. DE PONTES, PONTILHOES, BUEIROS E PASS. MOLHADAS	45.000,00
1040	CONSTR., REFORMA E AMPL. DE MATADOURO PÚBLICO	30.000,00
1041	CONSTRUÇÃO E RECUPERAÇÃO DE CASAS DA FARINHA	5.000,00
1042	AQUISIÇÃO DE EQUIP. E ACESSÓRIOS AGRÍCOLAS	25.000,00
1045	IMPLANT. DA USINA DE RECICLAGEM	15.000,00
1046	CONSTRUÇÃO E RECUPERAÇÃO DE ESTRADAS VICINAIS	1.560.000,00
1047	CONSTRUÇÃO DE CISTERNAS	15.000,00
1048	PERFURAÇÃO E APROFUNDAMENTO DE POÇOS TUBULARES E CACIMBÃO	10.000,00
1049	CONSTRUÇÃO E RECUPERAÇÃO DE CALÇAMENTO	25.000,00
1050	CONSTRUÇÃO DE MÓDULOS SANITÁRIOS DOMICILIARES-MSD	10.000,00
1051	CONSTRUÇÃO, REFORMA E AMPLIAÇÃO DE PRÉDIOS PÚBLICOS	265.500,00
1052	IMPLANT., AMPLIAÇÃO E RECUPER. DE SISTEMA DE ABASTECIMENTO DE ÁGUA	15.000,00
1053	CONSTRUÇÃO DE ACESSIBILIDADE EM PRÉDIOS E LOGRADOUROS PÚBLICOS	5.000,00
1054	AQUISIÇÃO DE PARQUE INFANTIL	95.000,00
1055	AQUISIÇÃO DE VEÍCULO P/ EDUCAÇÃO	750.000,00
1056	AQUISIÇÃO DE VEÍCULO	85.000,00
1058	CONSTRUÇÃO, REFORMA E AMPLIAÇÃO DO CRAS	20.000,00
1059	CONSTRUÇÃO E MELHORIA DE UNIDADES HABITACIONAIS	15.000,00
1060	CONSTRUÇÃO DA REDE DE ESGOT. SANITÁRIO	5.000,00
1061	AQUISIÇÃO DE MÁQUINAS PESADAS	5.000,00
1062	AQUISIÇÃO DE EQUIP. E MAT. PERMANENTES	802.000,00
1063	AQUISIÇÃO DE CAMINHÃO COMPACTADOR DE LIXO	20.000,00
1064	RECUPERAÇÃO E URBANIZAÇÃO DE LAGOAS, AÇUDES E BARRAGENS	5.000,00
1065	CONSTRUIR E APARELHAR ACADEMIAS PÚBLICAS	25.000,00
1069	IMPLANTAÇÃO DE DISPOSITIVO DE CONTROLE VIÁRIO	10.000,00
1070	SINALIZAÇÃO DE VIAS PÚBLICAS	10.000,00
1071	AQUISIÇÃO DE MOTORES TIPO GERADORES	3.000,00
1073	AMPLIAÇÃO E MELHORIA DA REDE DE ILUMINAÇÃO PÚBLICA	15.000,00
1074	IMPLANTAÇÃO DO MUSEU CULTURAL	5.000,00
1075	CONSTRUÇÃO, REFORMA E AMPLIAÇÃO DE PRAÇAS, PARQUES E JARDINS	210.000,00
1078	APARELHAMENTO E MODERNIZAÇÃO DA GESTÃO ADMINISTRATIVA	734.000,00
1081	AQUISIÇÃO DE IMÓVEIS	60.000,00
1082	CONSTRUÇÃO E RECUPERAÇÃO DE CALÇADAS, SARJETAS E MEIO FIO	20.000,00
1083	AQUISIÇÃO DE VEÍCULOS P/ SAÚDE	70.000,00
1084	REALIZAÇÃO DE OBRAS DE SANEAMENTO BÁSICO E RECUPERAÇÃO AMBIENTAL	25.000,00
1086	CONSTRUÇÃO DE ATERRO SANITÁRIO	110.000,00
1088	AQUISIÇÃO DE VEÍCULOS	22.000,00
1089	CONSTRUÇÃO, REFORMA E AMPLIAÇÃO DE CRECHES E PRÉ ESCOLAS	500.000,00
1090	AQUISIÇÃO DE IMÓVEIS	27.000,00
1091	AQUISIÇÃO DE EQUIP. E MAT. PERMANENTES P/ SAÚDE	520.000,00
1092	INSTALAÇÃO E RECUPERAÇÃO DE COBERTURAS DE QUADRAS ESCOLARES	10.000,00
1093	CONSTRUÇÃO, AMPL. E RECUP. DE QUADRAS E GINÁSIOS POLIESPORTIVOS	110.000,00
1094	REVITALIZAÇÃO DE PORTOS E ESTALEIROS NO MUNICÍPIO	10.000,00
1095	CRIAÇÃO DO PARQUE MUN. DOS LENÇÓIS PIAUIENSES	5.000,00
1096	AQUISIÇÃO DE EQUIP. E MAT. PERMANENTES	20.000,00
1097	CONSTRUÇÃO E RECUPERAÇÃO DE LAVANDERIAS, CHAFARIZES E CAIXAS D'ÁGUA	10.000,00
1099	REFORMA E AMPLIAÇÃO DA CASA DOS CONSELHOS	68.000,00
1103	CONSTRUÇÃO, REF. E AMPL. DE PRÉDIOS DO SOCIAL	118.000,00

PREFEITURA MUNICIPAL DE ILHA GRANDE

AV. MARTINS RIBEIRO, S/N CENTRO - CNPJ:01612581/0001-85

Orçamento Programa - Exercício de 2026

Página 2

TABELA EXPLICATIVA - RELAÇÃO DE PROJETOS

Lei: 460, Data: 12/12/2025

Código	Discriminação	Valor
1104	CONSTRUÇÃO, AMPLIAÇÃO E RECUPERAÇÃO DE CEMITÉRIOS PUBLICOS	5.000,00
1105	CONSTRUÇÃO, RECUPERAÇÃO E MELHORIA DA INFRAESTRUTURA PORTUÁRIA	10.000,00
1106	CONSTRUÇÃO DO TERMINAL RODOVIARIO MUNICIPAL	10.000,00
1107	AQUISIÇÃO DE VEÍCULOS	10.000,00
1110	AQUISIÇÃO DE EQUIPAMENTOS E MATERIAIS PERMANENTES	900.000,00
1111	CONSTRUÇÃO, REFORMA E AMPLIAÇÃO DE PRÉDIOS DA EDUCAÇÃO	220.000,00
1112	CONTRUÇÃO, REF. E AMPL., DE QUADRAS ESPORTIVAS NAS ESCOLAS	45.000,00
1114	CONSTRUÇÃO DE PÓRTICO	10.000,00
1115	AQUISIÇÃO DE VEÍCULOS	60.000,00
1117	MEDIDAS SOCIO EDUCATIVAS	333.000,00
1118	AQUISIÇÃO DE AMBULANCIA	60.000,00
1130	APOIO É INCENTIVO AO DESENVOLVIMENTO DE PROJETOS CULTURAIS	112.500,00
1131	AQUISIÇÃO DE VEÍCULOS PARA A EDUCAÇÃO	40.000,00
1132	CONSTRUÇÃO, REFORMA E AMPLIAÇÃO DE CRECHES E PRÉ-ESCOLAS	40.000,00
1133	AQUISIÇÃO DE EQUIPAMENTOS E MATERIAIS PERMANENTES	165.000,00
1134	CONSTRUÇÃO, REFORMA E AMPLIAÇÃO DE ESCOLAS MUNICIPAIS	110.000,00
1135	OBRAS PÚBLICAS	100.000,00
1136	OBRAS PUBLICAS	50.000,00
1137	OBRAS PÚBLICAS	5.000,00
1138	OBRAS PÚBLICAS	25.000,00
1139	UNIDADE MOVEL ODONTOLOGICA	100.000,00
1140	UNIDADE MOVEL DE SAUDE	30.000,00
Total		10.839.400,00



MARINA DE OLIVEIRA BRITO

PREFEITA MUNICIPAL

83103449372

PREFEITURA MUNICIPAL DE ILHA GRANDE

AV. MARTINS RIBEIRO, S/N CENTRO - CNPJ:01612581/0001-85

Orçamento Programa - Exercício de 2026

Página 1

TABELA EXPLICATIVA - RELAÇÃO DE ATIVIDADES

Lei: 460, Data: 12/12/2025

Código	Discriminação	Valor
2001	ADMINISTRAÇÃO GERAL DA CÂMARA MUNICIPAL	2.141.000,00
2002	MANUTENÇÃO DA SECRETARIA DE ADMINISTRAÇÃO E FAZENDA	5.104.000,00
2003	MANUTENÇÃO DO DEPTO. DE LICITAÇÃO	11.000,00
2005	MANUTENÇÃO DA CONTADORIA GERAL DO MUNICÍPIO	17.000,00
2006	MANUTENÇÃO DO DEPARTAMENTO DE TRANSPORTE	28.000,00
2007	ENCARGOS COM PUBLICAÇÃO DE ATOS PÚBLICOS	10.000,00
2009	ENCARGOS COM FORNECIMENTO DE ÁGUA	6.000,00
2010	REVISÃO E ATUALIZAÇÃO DO PLANO DIRETOR	18.000,00
2011	MANUTENÇÃO DA CONTROLADORIA GERAL DO MUNICÍPIO	265.000,00
2012	MANUTENÇÃO DA SECRETARIA DE EDUCAÇÃO, CULTURA, ESPORTE E LAZER	3.882.000,00
2013	PROGRAMA NACIONAL DE ALIMENTAÇÃO ESCOLAR	403.000,00
2014	MANUTENÇÃO DO CONSELHO MUNICIPAL DE EDUCAÇÃO	18.000,00
2015	MANUTENÇÃO DO DEPARTAMENTO DA CULTURA	126.000,00
2016	PROGRAMA DINHEIRO DIRETO NA ESCOLA	25.000,00
2017	MANUTENÇÃO DO ENSINO INFANTIL E PRE ESCOLAR	55.000,00
2018	MANUTENÇÃO DO TRANSPORTE ESCOLAR	165.000,00
2019	REMUNERAÇÃO E ENCARGOS COM OS SERV. ADMINISTRATIVO (EDU. INF. - FUNDEB 30%)	800.000,00
2020	REMUNERAÇÃO E ENCARGOS COM OS SERV. ADMINISTRATIVO (EJA. - FUNDEB 30%)	283.000,00
2021	PROGRAMA DE FORMAÇÃO CONTINUADA DE SERVIDORES	50.000,00
2022	REMUNERAÇÃO E ENCARGOS COM OS PROF. DO ENSINO (ENS. FUND. - FUNDEB 70%)	13.015.000,00
2023	REMUNERAÇÃO E ENCARGOS COM OS PROF. DO ENSINO (EDU. INF. - FUNDEB 70%)	7.160.000,00
2024	REMUNERAÇÃO E ENCARGOS COM OS SERV. ADMINISTRATIVO (ENS. FUND. - FUNDEB 30%)	4.273.100,00
2025	REMUNERAÇÃO E ENCARGOS COM OS PROF. DO ENSINO (EJA. - FUNDEB 70%)	80.000,00
2026	PROGRAMA QUOTA SALÁRIO EDUCAÇÃO	1.125.000,00
2027	APOIO A EDUCAÇÃO DE JOVENS E ADULTOS	58.000,00
2028	MANUTENÇÃO DO DEPARTAMENTO DE ESPORTE E LAZER	227.000,00
2029	ADMINISTRAÇÃO DA SECRETARIA DE SAÚDE	4.181.000,00
2030	PISO FIXO DE VIGILÂNCIA EM SAÚDE	360.000,00
2031	ESTRATÉGIA DE SAÚDE BUCAL	293.000,00
2032	MANUTENÇÃO DO CONSELHO MUNICIPAL DE SAÚDE	55.000,00
2033	ASSISTÊNCIA FARMACÊUTICA BÁSICA	140.000,00
2035	SERVIÇOS DE ATENÇÃO BÁSICA EM SAÚDE	4.674.000,00
2036	AGENTES COMUNITÁRIOS DA SAÚDE	2.051.000,00
2037	AGENTES DE COMBATE ÀS ENDEMIAS E CONTROLE DE DOENÇAS	696.000,00
2038	ATENÇÃO A SAÚDE DA MULHER	60.000,00
2039	PROGRAMA DE VIGILÂNCIA AMBIENTAL	155.000,00
2040	ENCARGOS COM PASEP	304.000,00
2041	MANUTENÇÃO DO FUNDO MUNICIPAL DE SAÚDE	365.000,00
2042	ESTRATÉGIA DE SAÚDE DA FAMÍLIA	1.450.000,00
2043	MANUT. DA SECRETARIA DE DESENV. ECONÔMICO, TURISMO E MEIO AMBIENTE	664.000,00
2046	MANUTENÇÃO DA SECRETARIA DE OBRAS E SERVIÇOS URBANOS	2.785.000,00
2048	MANUTENÇÃO DA SECRETARIA DE DESENVOLVIMENTO SOCIAL	1.377.000,00
2049	REALIZAÇÃO DE CURSOS DE CAPACIT. E OFICINAS P/ GER. EMPREGO E RENDA	20.000,00
2050	ÍNDICE DE GESTÃO DESCENTRALIZADA DO SUAS-IGDSUAS	80.600,00
2051	ÍNDICE DE GESTÃO DESCENTRALIZADA DO BOLSA FAMÍLIA- IGDBF	226.600,00
2052	MANUTENÇÃO DO FUNDO MUNICIPAL DE ASSISTÊNCIA SOCIAL	545.200,00
2053	MANUT. DO FUNDO DOS DIREITOS DA CRIANÇA E DO ADOLESCENTE-FMDCA	22.000,00
2054	ATENÇÃO A SAÚDE DO JOVEM, DO HOMEM E DO IDOSO	115.000,00
2055	AÇÕES DE PROTEÇÃO SOCIAL AO JOVEM	4.000,00
2056	AÇÕES DE PROTEÇÃO SOCIAL AO DEFICIENTE E SUAS FAMILIAS	17.000,00
2057	MANUTENÇÃO DO CONSELHO MUNICIPAL DE ASSISTÊNCIA SOCIAL	6.000,00
2058	MANUTENÇÃO DO CONSELHO TUTELAR	193.000,00
2060	AÇÕES DE ERRADICAÇÃO DO TRABALHO INFANTIL	6.000,00
2061	MANUTENÇÃO DO PROGRAMA CRIANÇA FELIZ	149.700,00
2063	MANUTENÇÃO E ASSISTÊNCIA AO GABINETE DA PREFEITA	812.000,00
2064	MANUTENÇÃO DA PROCURADORIA JURÍDICA	30.000,00

PREFEITURA MUNICIPAL DE ILHA GRANDE

AV. MARTINS RIBEIRO, S/N CENTRO - CNPJ:01612581/0001-85

Orçamento Programa - Exercício de 2026

Página 2

TABELA EXPLICATIVA - RELAÇÃO DE ATIVIDADES

Lei: 460, Data: 12/12/2025

Código	Discriminação	Valor
2065	MANUTENÇÃO E CUSTEIO DOS SERVIÇOS DE ILUMINAÇÃO PÚBLICA	950.000,00
2066	MANUTENÇÃO DA ASSESSORIA JURÍDICA	50.000,00
2067	MANUTENÇÃO DA JUNTA DE SERVIÇO MILITAR	10.000,00
2068	REALIZAÇÃO DE EVENTOS FESTIVOS, COMEMORATIVOS E CULTURAIS	670.000,00
2069	MANUTENÇÃO DO DEPARTAMENTO DE DEFESA CIVIL	22.000,00
2070	MANUTENÇÃO DA SECRETARIA DE AGRICULTURA E PESCA	245.000,00
2071	IMPLANTAÇÃO DE HORTAS COMUNITÁRIAS	2.000,00
2073	APOIO A AGRICULTURA FAMILIAR	9.000,00
2075	ENCARGOS COM CONSÓRCIO REGIONAL DA PLANÍCIE LITORÂNEA	10.000,00
2077	PROTEÇÃO SOCIAL BÁSICA FIXA - CRAS/PAIF/PSB	418.600,00
2078	SERVIÇOS DE CONVIVENCIA E FORTALECIMENTO DE VÍNCULOS-SCFV	5.000,00
2079	INCENTIVO POR DESEMPENHO E AÇÕES ESTRATÉGICAS-PREVINE BRASIL	106.000,00
2081	NUCLEO DE APOIO Á SAÚDE DA FAMÍLIA	210.000,00
2085	COFINANCIAMENTO DOS SERVIÇOS DE SAÚDE	260.000,00
2087	MANUTENÇÃO DO CENTRO DE REFERENCIA DE ASSISTENCIA SOCIAL-CRAS	45.600,00
2088	AÇÕES DE PROTEÇÃO SOCIAL AO IDOSO	9.000,00
2089	MANUNTENÇÃO DO GABINETE DO VICE-PREFEITO	51.000,00
2090	MANUTENÇÃO DA SECRETARIA DE GOVERNO	105.000,00
2091	OUVIDORIA GERAL DO MUNICIPIO	38.000,00
2092	MANUTENÇÃO DO PORTO DOS TATUS	15.000,00
2093	MANUTENÇÃO DO FUNDO MUNICIPAL DE TURISMO	83.000,00
2094	MANUTENÇÃO DO CONSELHO MUNICIPAL DE TURISMO	6.000,00
2095	CONCESSÃO DE BENEFICIOS EVENTUAIS E/OU EMERGENCIAIS	110.000,00
2096	BENEFICIO DE PRESTAÇÃO CONTINUADA - BPC	41.600,00
2097	PROMOÇÃO E REALIZAÇÃO DE EVENTOS ESPORTIVOS	40.000,00
2100	TREINAMENTO E CAPACITAÇÃO DE SERVIDORES	20.000,00
2101	CONFERENCIA MUNICIPAL DA JUVENTUDE	15.000,00
2102	APOIO E MANUTENCAO DA BANDA MUNICIPAL	27.000,00
2103	PROGRAMA DE ATENDIMENTO DOMICILIAR	125.000,00
2107	ENCARGOS COM SERVIÇOS BANCÁRIOS	54.500,00
2108	AÇÕES DE EMERGÊNCIA E ENFRENTAMENTO AO CORONAVIRUS	125.000,00
2109	COFINANCIAMENTO ESTADUAL PARA BENEFICIOS EVENTUAIS	26.500,00
2110	INCENTIVO AS ATIVIDADES FOLCLORICAS E CULTURAIS	225.000,00
2111	APOIO A REALIZAÇÃO DE FEIRAS ARTESANAIS E CULTURAIS	25.000,00
2112	PROGRAMA DE EDUCAÇÃO AMBIENTAL NAS ESCOLAS	40.000,00
2113	PRODUÇÃO E DISTRIBUIÇÃO DE MUDAS, INSUMOS E SEMENTES	3.000,00
2114	ELABORAÇÃO DO PLANO DE RESÍDUOS SÓLIDOS	4.000,00
2115	ADESÃO AO PROGRAMA DE AQUISIÇÃO DE ALIMENTOS(PAA)	1.000,00
2116	APOIO A REALIZAÇÃO DE EVENTOS TURÍSTICOS	20.000,00
2117	MANUTENÇÃO DO CENTRO DE INFORMAÇÕES TURÍSTICAS	20.000,00
2118	AÇÕES SOCIOASSISTENCIAIS DE COMBATE AO COVID	49.100,00
2119	REALIZAÇÃO DO FESTIVAL DO MARISCO	20.000,00
2120	INDENIZAÇÃO ADMINISTRATIVA E SENTENÇAS JUDICIAIS	1.055.000,00
2122	MANUTENÇÃO DOS SERVIÇOS DE LIMPEZA PÚBLICA	1.480.000,00
2123	ENCARGOS COM PARCELAMENTO E JUROS DA DÍVIDA	10.000,00
2126	REALIZAÇÃO DO FESTIVAL DO CARANGUEJO	60.000,00
2127	PROGRAMA SAÚDE NA ESCOLA	135.000,00
2128	CAMPANHA EDUC. E PREV. DE SAÚDE PÚBLICA	130.000,00
2129	TREINAMENTO E CAPACITAÇÃO DE PESSOAL	160.000,00
2130	MANUTENÇÃO DOS DEPTO. DE FISCALIZAÇÃO E RENDAS	8.000,00
2131	MANUTENÇÃO DOS DEPTO. DE RECURSOS HUMANOS	8.000,00
2132	AÇÕES DE PROTEÇÃO SOCIAL ÀS MULHERES	9.000,00
2133	MANUT. DO SISTEMA DE CONTROLE DE VISITAÇÃO TURISTICA	65.000,00
2136	DESENVOLVER E ESTIMULAR AS DIVERSAS FORMAS DE TURISMO	24.000,00
2137	APOIAR E INCENTIVAR O MICROEMPREENDEDOR LOCAL	9.000,00
2138	TREINAMENTO E QUALIFICAÇÃO DE PESSOAL	9.000,00
2143	FOMENTO AS ATIVIDADES TURISTICAS	18.000,00
2145	CAPACITAÇÃO DE MICROS E PEQUENOS EMPREENDEDORES	9.000,00
2151	APOIAR E INCENTIVAR A COMUN. PESQUEIRA	8.000,00

PREFEITURA MUNICIPAL DE ILHA GRANDE

AV. MARTINS RIBEIRO, S/N CENTRO - CNPJ:01612581/0001-85

Orçamento Programa - Exercício de 2026

Página 3

TABELA EXPLICATIVA - RELAÇÃO DE ATIVIDADES

Lei: 460, Data: 12/12/2025

Código	Discriminação	Valor
2153	APOIO AO TURISMO DE BASE COMUNITÁRIA	9.000,00
2154	AÇÕES DE PRESERVAÇÃO E CONSERV DO MEIO AMBIENTE	23.000,00
2156	CAPACITAÇÃO E QUALIFICAÇÃO DE PRODUT. RURAIS	9.000,00
2157	IMPL. DE POL. DE FORMAÇÃO DE CULTURA	157.500,00
2158	MANUTENÇÃO DO TRASPORTE ESCOLAR	516.000,00
2159	MANUTENÇÃO DA SECRETARIA DA MULHER	220.000,00
2160	AÇÕES DE ATENÇÃO A INFÂNCIA E A JUVENTUDE	30.000,00
2161	MANUNTENÇÃO DA SEDETI	170.000,00
2162	MANUNTENÇÃO DO FIA	15.000,00
Total		69.840.600,00



MARINA DE OLIVEIRA BRITO

PREFEITA MUNICIPAL

83103449372

PREFEITURA MUNICIPAL DE ILHA GRANDE

AV. MARTINS RIBEIRO, S/N CENTRO - CNPJ:01612581/0001-85

Orçamento Programa - Exercício de 2026

TABELA EXPLICATIVA - CAMPO DE ATUAÇÃO E LEGISLAÇÃO
(§ unico, Art.22)

Página 1
Lei: 460, Data: 12/12/2025

PODER: 01 PODER LEGISLATIVO

ORGÃO: 01 CÂMARA MUNICIPAL

UNIDADE: 01 CÂMARA MUNICIPAL

CAMPO DE ATUACAO

LEGISLACAO

PREFEITURA MUNICIPAL DE ILHA GRANDE

AV. MARTINS RIBEIRO, S/N CENTRO - CNPJ:01612581/0001-85

Orçamento Programa - Exercício de 2026

TABELA EXPLICATIVA - CAMPO DE ATUAÇÃO E LEGISLAÇÃO
(§ unico, Art.22)

Página 2

Lei: 460, Data: 12/12/2025

PODER: 02 PODER EXECUTIVO
ORGÃO: 02 GABINETE DA PREFEITA
UNIDADE: 01 CHEFIA DE GABINETE DA PREFEITA

CAMPO DE ATUACAO

LEGISLACAO

PREFEITURA MUNICIPAL DE ILHA GRANDE

AV. MARTINS RIBEIRO, S/N CENTRO - CNPJ:01612581/0001-85

Orçamento Programa - Exercício de 2026

TABELA EXPLICATIVA - CAMPO DE ATUAÇÃO E LEGISLAÇÃO
(§ unico, Art.22)

Página 3

Lei: 460, Data: 12/12/2025

PODER: 02 PODER EXECUTIVO
ORGÃO: 03 GABINETE DO VICE PREFEITO
UNIDADE: 00 GABINETE DO VICE PREFEITO

CAMPO DE ATUACAO

LEGISLACAO

PREFEITURA MUNICIPAL DE ILHA GRANDE

AV. MARTINS RIBEIRO, S/N CENTRO - CNPJ:01612581/0001-85

Orçamento Programa - Exercício de 2026

TABELA EXPLICATIVA - CAMPO DE ATUAÇÃO E LEGISLAÇÃO
(§ unico, Art.22)

Página 4
Lei: 460, Data: 12/12/2025

PODER: 02 PODER EXECUTIVO
ORGÃO: 04 SECRETARIA MUNICIPAL DE GOVERNO - SEGOV
UNIDADE: 00 SECRETARIA MUNICIPAL DE GOVERNO

CAMPO DE ATUACAO

LEGISLACAO

PREFEITURA MUNICIPAL DE ILHA GRANDE

AV. MARTINS RIBEIRO, S/N CENTRO - CNPJ:01612581/0001-85

Orçamento Programa - Exercício de 2026

TABELA EXPLICATIVA - CAMPO DE ATUAÇÃO E LEGISLAÇÃO
(§ unico, Art.22)

Página 5
Lei: 460, Data: 12/12/2025

PODER: 02 PODER EXECUTIVO
ORGÃO: 05 SECRETARIA DE EDUCAÇÃO - SEDUC
UNIDADE: 01 SECRETARIA MUNICIPAL DE EDUCAÇÃO - SEDUC

CAMPO DE ATUACAO

LEGISLACAO

PREFEITURA MUNICIPAL DE ILHA GRANDE

AV. MARTINS RIBEIRO, S/N CENTRO - CNPJ:01612581/0001-85

Orçamento Programa - Exercício de 2026

TABELA EXPLICATIVA - CAMPO DE ATUAÇÃO E LEGISLAÇÃO
(§ unico, Art.22)

Página 6
Lei: 460, Data: 12/12/2025

PODER: 02 PODER EXECUTIVO
ORGÃO: 05 SECRETARIA DE EDUCAÇÃO - SEDUC
UNIDADE: 02 FUNDO DE DESENV. E VALORIZAÇÃO DA EDUCAÇÃO BÁSICA-FUNDEB

CAMPO DE ATUACAO

LEGISLACAO

PREFEITURA MUNICIPAL DE ILHA GRANDE

AV. MARTINS RIBEIRO, S/N CENTRO - CNPJ:01612581/0001-85

Orçamento Programa - Exercício de 2026

TABELA EXPLICATIVA - CAMPO DE ATUAÇÃO E LEGISLAÇÃO
(§ unico, Art.22)

Página 7
Lei: 460, Data: 12/12/2025

PODER: 02 PODER EXECUTIVO
ORGÃO: 06 SECRETARIA MUNICIPAL DE SAÚDE - SESA
UNIDADE: 01 FUNDO MUNICIPAL DE SAÚDE - FMS

CAMPO DE ATUACAO

LEGISLACAO

PREFEITURA MUNICIPAL DE ILHA GRANDE

AV. MARTINS RIBEIRO, S/N CENTRO - CNPJ:01612581/0001-85

Orçamento Programa - Exercício de 2026

TABELA EXPLICATIVA - CAMPO DE ATUAÇÃO E LEGISLAÇÃO
(§ unico, Art.22)

Página 8

Lei: 460, Data: 12/12/2025

PODER: 02 PODER EXECUTIVO
ORGÃO: 06 SECRETARIA MUNICIPAL DE SAÚDE - SESA
UNIDADE: 02 ADMINISTRAÇÃO DA SECRETARIA

CAMPO DE ATUACAO

LEGISLACAO

PREFEITURA MUNICIPAL DE ILHA GRANDE

AV. MARTINS RIBEIRO, S/N CENTRO - CNPJ:01612581/0001-85

Orçamento Programa - Exercício de 2026

TABELA EXPLICATIVA - CAMPO DE ATUAÇÃO E LEGISLAÇÃO
(§ unico, Art.22)

Página 9

Lei: 460, Data: 12/12/2025

PODER: 02 PODER EXECUTIVO

ORGÃO: 08 SECRETARIA DE DESENVOLVIMENTO SOCIAL - SEDES

UNIDADE: 01 ADMINISTRAÇÃO DA SECRETARIA

CAMPO DE ATUACAO

LEGISLACAO

PREFEITURA MUNICIPAL DE ILHA GRANDE

AV. MARTINS RIBEIRO, S/N CENTRO - CNPJ:01612581/0001-85

Orçamento Programa - Exercício de 2026

TABELA EXPLICATIVA - CAMPO DE ATUAÇÃO E LEGISLAÇÃO
(§ unico, Art.22)

Página 10

Lei: 460, Data: 12/12/2025

PODER: 02 PODER EXECUTIVO

ORGÃO: 08 SECRETARIA DE DESENVOLVIMENTO SOCIAL - SEDES

UNIDADE: 02 FUNDO MUNICIPAL DOS DIREITOS DA CRIANÇA E DO ADOLESCENTE

CAMPO DE ATUACAO

LEGISLACAO

PREFEITURA MUNICIPAL DE ILHA GRANDE

AV. MARTINS RIBEIRO, S/N CENTRO - CNPJ:01612581/0001-85

Orçamento Programa - Exercício de 2026

TABELA EXPLICATIVA - CAMPO DE ATUAÇÃO E LEGISLAÇÃO
(§ unico, Art.22)

Página 11

Lei: 460, Data: 12/12/2025

PODER: 02 PODER EXECUTIVO
ORGÃO: 08 SECRETARIA DE DESENVOLVIMENTO SOCIAL - SEDES
UNIDADE: 03 FUNDO MUNICIPAL DE ASSISTÊNCIA SOCIAL - FMAS

CAMPO DE ATUACAO

LEGISLACAO

PREFEITURA MUNICIPAL DE ILHA GRANDE

AV. MARTINS RIBEIRO, S/N CENTRO - CNPJ:01612581/0001-85

Orçamento Programa - Exercício de 2026

TABELA EXPLICATIVA - CAMPO DE ATUAÇÃO E LEGISLAÇÃO
(§ unico, Art.22)

Página 12

Lei: 460, Data: 12/12/2025

PODER: 02 PODER EXECUTIVO
ORGÃO: 09 SECRETARIA DE TURISMO - SETUR
UNIDADE: 01 ADMINISTRAÇÃO DA SECRETARIA

CAMPO DE ATUACAO

LEGISLACAO

PREFEITURA MUNICIPAL DE ILHA GRANDE

AV. MARTINS RIBEIRO, S/N CENTRO - CNPJ:01612581/0001-85

Orçamento Programa - Exercício de 2026

TABELA EXPLICATIVA - CAMPO DE ATUAÇÃO E LEGISLAÇÃO
(§ unico, Art.22)

Página 13

Lei: 460, Data: 12/12/2025

PODER: 02 PODER EXECUTIVO

ORGÃO: 09 SECRETARIA DE TURISMO - SETUR

UNIDADE: 02 DEPARTAMENTO DE DESENVOLVIMENTO ECONÔMICO

CAMPO DE ATUACAO

LEGISLACAO

PREFEITURA MUNICIPAL DE ILHA GRANDE

AV. MARTINS RIBEIRO, S/N CENTRO - CNPJ:01612581/0001-85

Orçamento Programa - Exercício de 2026

TABELA EXPLICATIVA - CAMPO DE ATUAÇÃO E LEGISLAÇÃO
(§ unico, Art.22)

Página 14

Lei: 460, Data: 12/12/2025

PODER: 02 PODER EXECUTIVO
ORGÃO: 09 SECRETARIA DE TURISMO - SETUR
UNIDADE: 03 DEPARTAMENTO DO MEIO AMBIENTE

CAMPO DE ATUACAO

LEGISLACAO

PREFEITURA MUNICIPAL DE ILHA GRANDE

AV. MARTINS RIBEIRO, S/N CENTRO - CNPJ:01612581/0001-85

Orçamento Programa - Exercício de 2026

TABELA EXPLICATIVA - CAMPO DE ATUAÇÃO E LEGISLAÇÃO
(§ unico, Art.22)

Página 15

Lei: 460, Data: 12/12/2025

PODER: 02 PODER EXECUTIVO
ORGÃO: 09 SECRETARIA DE TURISMO - SETUR
UNIDADE: 05 FUNDO MUNICIPAL DE TURISMO

CAMPO DE ATUACAO

LEGISLACAO

PREFEITURA MUNICIPAL DE ILHA GRANDE

AV. MARTINS RIBEIRO, S/N CENTRO - CNPJ:01612581/0001-85

Orçamento Programa - Exercício de 2026

TABELA EXPLICATIVA - CAMPO DE ATUAÇÃO E LEGISLAÇÃO
(§ unico, Art.22)

Página 16

Lei: 460, Data: 12/12/2025

PODER: 02 PODER EXECUTIVO
ORGÃO: 09 SECRETARIA DE TURISMO - SETUR
UNIDADE: 06 DEPARTAMENTO DE TURISMO

CAMPO DE ATUACAO

LEGISLACAO

PREFEITURA MUNICIPAL DE ILHA GRANDE

AV. MARTINS RIBEIRO, S/N CENTRO - CNPJ:01612581/0001-85

Orçamento Programa - Exercício de 2026

TABELA EXPLICATIVA - CAMPO DE ATUAÇÃO E LEGISLAÇÃO
(§ unico, Art.22)

Página 17

Lei: 460, Data: 12/12/2025

PODER: 02 PODER EXECUTIVO

ORGÃO: 10 SECRETARIA DE MEIO AMBIENTE, AGRICULTURA E PESCA - SEMAP

UNIDADE: 00 SECRETARIA DE AGRICULTURA E PESCA - SEAP

CAMPO DE ATUACAO

LEGISLACAO

PREFEITURA MUNICIPAL DE ILHA GRANDE

AV. MARTINS RIBEIRO, S/N CENTRO - CNPJ:01612581/0001-85

Orçamento Programa - Exercício de 2026

TABELA EXPLICATIVA - CAMPO DE ATUAÇÃO E LEGISLAÇÃO
(§ unico, Art.22)

Página 18

Lei: 460, Data: 12/12/2025

PODER: 02 PODER EXECUTIVO

ORGÃO: 11 SECRETARIA DE OBRAS E SERVIÇOS URBANOS - SOSURB

UNIDADE: 01 ADMINISTRAÇÃO DA SEC. DE OBRAS E SERVIÇOS URBANOS

CAMPO DE ATUACAO

LEGISLACAO

PREFEITURA MUNICIPAL DE ILHA GRANDE

AV. MARTINS RIBEIRO, S/N CENTRO - CNPJ:01612581/0001-85

Orçamento Programa - Exercício de 2026

TABELA EXPLICATIVA - CAMPO DE ATUAÇÃO E LEGISLAÇÃO
(§ unico, Art.22)

Página 19

Lei: 460, Data: 12/12/2025

PODER: 02 PODER EXECUTIVO

ORGÃO: 11 SECRETARIA DE OBRAS E SERVIÇOS URBANOS - SOSURB

UNIDADE: 02 DEPARTAMENTO DE FISCALIZAÇÃO E OBRAS

CAMPO DE ATUACAO

LEGISLACAO

PREFEITURA MUNICIPAL DE ILHA GRANDE

AV. MARTINS RIBEIRO, S/N CENTRO - CNPJ:01612581/0001-85

Orçamento Programa - Exercício de 2026

TABELA EXPLICATIVA - CAMPO DE ATUAÇÃO E LEGISLAÇÃO
(§ unico, Art.22)

Página 20

Lei: 460, Data: 12/12/2025

PODER: 02 PODER EXECUTIVO

ORGÃO: 11 SECRETARIA DE OBRAS E SERVIÇOS URBANOS - SOSURB

UNIDADE: 03 DEPARTAMENTO DE SERVIÇOS URBANOS

CAMPO DE ATUACAO

LEGISLACAO

PREFEITURA MUNICIPAL DE ILHA GRANDE

AV. MARTINS RIBEIRO, S/N CENTRO - CNPJ:01612581/0001-85

Orçamento Programa - Exercício de 2026

TABELA EXPLICATIVA - CAMPO DE ATUAÇÃO E LEGISLAÇÃO
(§ unico, Art.22)

Página 21

Lei: 460, Data: 12/12/2025

PODER: 02 PODER EXECUTIVO

ORGÃO: 11 SECRETARIA DE OBRAS E SERVIÇOS URBANOS - SOSURB

UNIDADE: 04 DEPTO. DE HABITAÇÃO E REGULARIZAÇÃO FUNDIÁRIA

CAMPO DE ATUACAO

LEGISLACAO

PREFEITURA MUNICIPAL DE ILHA GRANDE

AV. MARTINS RIBEIRO, S/N CENTRO - CNPJ:01612581/0001-85

Orçamento Programa - Exercício de 2026

TABELA EXPLICATIVA - CAMPO DE ATUAÇÃO E LEGISLAÇÃO
(§ unico, Art.22)

Página 22

Lei: 460, Data: 12/12/2025

PODER: 02 PODER EXECUTIVO

ORGÃO: 12 SECRETARIA DE CULTURA, ESPORTE E LAZER - SECEL

UNIDADE: 00 SECRETARIA DE CULTURA, ESPORTE E LAZER - SECEL

CAMPO DE ATUACAO

LEGISLACAO

PREFEITURA MUNICIPAL DE ILHA GRANDE

AV. MARTINS RIBEIRO, S/N CENTRO - CNPJ:01612581/0001-85

Orçamento Programa - Exercício de 2026

TABELA EXPLICATIVA - CAMPO DE ATUAÇÃO E LEGISLAÇÃO
(§ unico, Art.22)

Página 23

Lei: 460, Data: 12/12/2025

PODER: 02 PODER EXECUTIVO

ORGÃO: 12 SECRETARIA DE CULTURA, ESPORTE E LAZER - SECEL

UNIDADE: 01 DEPARTAMENTO DE CULTURA

CAMPO DE ATUACAO

LEGISLACAO

PREFEITURA MUNICIPAL DE ILHA GRANDE

AV. MARTINS RIBEIRO, S/N CENTRO - CNPJ:01612581/0001-85

Orçamento Programa - Exercício de 2026

TABELA EXPLICATIVA - CAMPO DE ATUAÇÃO E LEGISLAÇÃO
(§ unico, Art.22)

Página 24

Lei: 460, Data: 12/12/2025

PODER: 02 PODER EXECUTIVO

ORGÃO: 12 SECRETARIA DE CULTURA, ESPORTE E LAZER - SECEL

UNIDADE: 02 DEPARTAMENTO DE ESPORTE E LAZER

CAMPO DE ATUACAO

LEGISLACAO

PREFEITURA MUNICIPAL DE ILHA GRANDE

AV. MARTINS RIBEIRO, S/N CENTRO - CNPJ:01612581/0001-85

Orçamento Programa - Exercício de 2026

TABELA EXPLICATIVA - CAMPO DE ATUAÇÃO E LEGISLAÇÃO

(§ unico, Art.22)

Página 25

Lei: 460, Data: 12/12/2025

PODER: 02 PODER EXECUTIVO
ORGÃO: 21 CONTROLADORIA GERAL DO MUNICIPIO
UNIDADE: 00 CONTROLADORIA GERAL DO MUNICIPIO

CAMPO DE ATUACAO

LEGISLACAO

PREFEITURA MUNICIPAL DE ILHA GRANDE

AV. MARTINS RIBEIRO, S/N CENTRO - CNPJ:01612581/0001-85

Orçamento Programa - Exercício de 2026

TABELA EXPLICATIVA - CAMPO DE ATUAÇÃO E LEGISLAÇÃO
(§ unico, Art.22)

Página 26

Lei: 460, Data: 12/12/2025

PODER: 02 PODER EXECUTIVO

ORGÃO: 22 SECRETARIA DE ADMINISTRAÇÃO E FAZENDA - SAFA

UNIDADE: 01 ADMINISTRAÇÃO DA SECRETARIA

CAMPO DE ATUACAO

LEGISLACAO

PREFEITURA MUNICIPAL DE ILHA GRANDE

AV. MARTINS RIBEIRO, S/N CENTRO - CNPJ:01612581/0001-85

Orçamento Programa - Exercício de 2026

TABELA EXPLICATIVA - CAMPO DE ATUAÇÃO E LEGISLAÇÃO

(§ unico, Art.22)

Página 27

Lei: 460, Data: 12/12/2025

PODER: 02 PODER EXECUTIVO
ORGÃO: 22 SECRETARIA DE ADMINISTRAÇÃO E FAZENDA - SAFA
UNIDADE: 02 SUPERINTENDÊNCIA DE FINANÇAS

CAMPO DE ATUACAO

LEGISLACAO

PREFEITURA MUNICIPAL DE ILHA GRANDE

AV. MARTINS RIBEIRO, S/N CENTRO - CNPJ:01612581/0001-85

Orçamento Programa - Exercício de 2026

TABELA EXPLICATIVA - CAMPO DE ATUAÇÃO E LEGISLAÇÃO
(§ unico, Art.22)

Página 28

Lei: 460, Data: 12/12/2025

PODER: 02 PODER EXECUTIVO
ORGÃO: 23 SECRETARIA DA MULHER
UNIDADE: 00 SECRETARIA DA MULHER

CAMPO DE ATUACAO

LEGISLACAO

PREFEITURA MUNICIPAL DE ILHA GRANDE

AV. MARTINS RIBEIRO, S/N CENTRO - CNPJ:01612581/0001-85

Orçamento Programa - Exercício de 2026

TABELA EXPLICATIVA - CAMPO DE ATUAÇÃO E LEGISLAÇÃO
(§ unico, Art.22)

Página 29

Lei: 460, Data: 12/12/2025

PODER: 02 PODER EXECUTIVO

ORGÃO: 24 SEC. DE DESEN. ECONÔMICO, INOVAÇÃO E TECNOLOGIA - SEDEIT

UNIDADE: 00 SEC. DE DESEN. ECONÔMICO, INOVAÇÃO E TECNOLOGIA - SEDEIT

CAMPO DE ATUACAO

LEGISLACAO

PREFEITURA MUNICIPAL DE ILHA GRANDE

AV. MARTINS RIBEIRO, S/N CENTRO - CNPJ:01612581/0001-85

Orçamento Programa - Exercício de 2026

TABELA EXPLICATIVA - CAMPO DE ATUAÇÃO E LEGISLAÇÃO
(§ unico, Art.22)

Página 30

Lei: 460, Data: 12/12/2025

PODER: 90 Reserva de Contingência
ORGÃO: 99 RESERVA DE CONTINGÊNCIA
UNIDADE: 00 RESERVA DE CONTINGÊNCIA

CAMPO DE ATUACAO

LEGISLACAO



MARINA DE OLIVEIRA BRITO

PREFEITA MUNICIPAL

83103449372

PREFEITURA MUNICIPAL DE ILHA GRANDE

AV. MARTINS RIBEIRO, S/N CENTRO - CNPJ:01612581/0001-85

Orçamento Programa - Exercício de 2026

TABELA EXPLICATIVA - LEGISLAÇÃO DA RECEITA

(Inc. III, § 1º, Art.2º)

Página 1

Lei: 460, Data: 12/12/2025

Codigo	Discriminação	Fonte	Legislacao
1000.00.0.0.00	RECEITAS CORRENTES.		
1100.00.0.0.00	IMPOSTOS, TAXAS E CONTRIBUIÇÕES DE MELHORIA		
1110.00.0.0.00	IMPOSTOS		
1112.00.0.0.00	IMPOSTOS SOBRE O PATRIMÔNIO		
1112.50.0.0.00	IMPOSTO SOBRE A PROPRIEDADE PREDIAL E TERRITORIAL URBANA		
1112.50.0.1.00	IPTU-PRINCIPAL	500 999	CODIGO TRIBUTARIO Lei Complementar n 218/2010, CF 1988, Art. 145,156,158 e 159
1112.50.0.2.00	IPTU-MULTAS/JUROS	500 999	CODIGO TRIBUTARIO Lei Complementar n 218/2010, CF 1988, Art. 145,156,158 e 159
1112.52.0.0.00	ITBI-"CAUSA MORTIS"		
1112.52.0.1.00	ITBI-"CAUSA MORTIS"-PRINCIPAL	500 999	CODIGO TRIBUTARIO Lei Complementar n 218/2010, CF 1988, Art. 145,156,158 e 159
1112.53.0.0.00	ITBI-"INTER VIVOS"		
1112.53.0.1.00	ITBI-"INTER VIVOS"-PRINCIPAL	500 999	CODIGO TRIBUTARIO Lei Complementar n 218/2010, CF 1988, Art. 145,156,158 e 159
1113.00.0.0.00	IMPOSTOS SOBRE A RENDA E PROVENTOS DE QUALQUER NATUREZA		
1113.03.0.0.00	IMPOSTO SOBRE A RENDA - RETIDO NA FONTE		
1113.03.1.0.00	IRRF-TRABALHO		
1113.03.1.1.00	IRRF-TRABALHO-PRINCIPAL	500 999	CODIGO TRIBUTARIO Lei Complementar n 218/2010, CF 1988, Art. 145,156,158 e 159
1114.00.0.0.00	IMPOSTOS SOBRE A PRODUÇÃO E CIRCULAÇÃO DE MERCADORIAS E SERV		
1114.51.0.0.00	IMPOSTOS SOBRE SERVIÇOS		
1114.51.1.0.00	IMPOSTO SOBRE SERVIÇOS DE QUALQUER NATUREZA - ISSQN		
1114.51.1.1.00	ISSQN-PRINCIPAL	500 999	CODIGO TRIBUTARIO Lei Complementar n 218/2010, CF 1988, Art. 145,156,158 e 159
1114.51.1.2.00	ISSQN-MULTAS/JUROS	500 999	CODIGO TRIBUTARIO Lei Complementar n 218/2010, CF 1988, Art. 145,156,158 e 159
1120.00.0.0.00	TAXAS		
1121.00.0.0.00	TAXAS PELO EXERCÍCIO DO PODER DE POLÍCIA		
1121.01.0.0.00	TAXAS DE INSPEÇÃO, CONTROLE E FISCALIZAÇÃO		
1121.01.0.1.00	TAXAS INSPEÇÃO,CONTROLE FISCAL.-PRINCIPAL	500 999	CODIGO TRIBUTARIO Lei Complementar n 218/2010, CF

PREFEITURA MUNICIPAL DE ILHA GRANDE

AV. MARTINS RIBEIRO, S/N CENTRO - CNPJ:01612581/0001-85

Orçamento Programa - Exercício de 2026

TABELA EXPLICATIVA - LEGISLAÇÃO DA RECEITA

(Inc. III, § 1º, Art.2º)

Página 2

Lei: 460, Data: 12/12/2025

Codigo	Discriminação	Fonte	Legislacao
			1988, Art. 145,156,158 e 159
1121.01.0.2.00	TAXAS INSPEÇÃO,CONTROLE FISCAL.-MULTAS E JUROS	500 999	CODIGO TRIBUTARIO Lei Complementar n 218/2010, CF 1988, Art. 145, inciso II
1121.02.0.0.00	TAXAS DE FISCALIZAÇÃO DAS TELECOMUNICAÇÕES		
1121.02.1.0.00	TAXA FISCAL.INSTALAÇÃO-TFI-NÃO PROV.UTIL.POSIÇ.ORBITAIS		
1121.02.1.1.00	TFI-NÃO UTIL.POSIÇ.ORBITAIS-PRINCIPAL	500 999	CODIGO TRIBUTARIO Lei Complementar n 218/2010, CF 1988, Art. 145, inciso II
1121.02.2.0.00	TFF -NÃO UTIL.POSIÇ.ORBITAIS		
1121.02.2.1.00	TFF -NÃO UTIL.POSIÇ.ORBITAIS-PRINCIPAL	500 999	CODIGO TRIBUTARIO Lei Complementar n 218/2010, CF 1988, Art. 145, inciso II
1121.04.0.0.00	TAXA DE CONTROLE E FISCALIZAÇÃO AMBIENTAL		
1121.04.0.1.00	TAXA CONTROLE FISCAL.AMBIENTAL-PRINCIPAL	500 999	CODIGO TRIBUTARIO Lei Complementar n 218/2010, CF 1988, Art. 145, inciso II
1122.00.0.0.00	TAXAS PELA PRESTAÇÃO DE SERVIÇOS		
1122.01.0.0.00	TAXAS PELA PRESTAÇÃO DE SERVIÇOS EM GERAL		
1122.01.0.1.00	TAXAS PRESTAÇÃO SERVIÇOS GERAL-PRINCIPAL	500 999	CODIGO TRIBUTARIO Lei Complementar n 218/2010, CF 1988, Art. 145, inciso II
1122.02.0.0.00	EMOLUMENTOS E CUSTAS JUDICIAIS		
1122.02.0.1.00	EMOLUMENTOS E CUSTAS JUDICIAIS - PRINCIPAL	500 999	CODIGO TRIBUTARIO Lei Complementar n 218/2010, CF 1988, Art. 145,156,158 e 159
1122.53.0.0.00	TAXA PREST.SERV.LIMP.PÚBL. MANEJO RESID.SÓLIDOS		
1122.53.0.1.01	TAXA PELA PRESTAÇÃO DE SERVI. DE LIMPEZA PÚBLICA E MANEJO RE	753 999	Lei Federal nº 4.320, de 17 de março de 1964
1130.00.0.0.00	CONTRIBUIÇÃO DE MELHORIA		
1131.00.0.0.00	CONTRIBUIÇÃO DE MELHORIA		
1131.99.0.0.00	OUTRAS CONTRIBUIÇÕES DE MELHORIA		
1131.99.0.1.00	OUTRAS CONTRIBUIÇÕES DE MELHORIA - PRINCIPAL	500 999	CODIGO TRIBUTARIO Lei Complementar n 218/2010, CF 1988, Art. 145,156,158 e 159
1200.00.0.0.00	CONTRIBUIÇÕES		
1240.00.0.0.00	CONTRIBUIÇÃO CUSTEIO SERVIÇO DE ILUMINAÇÃO PÚBLICA		
1241.00.0.0.00	CONTRIBUIÇÃO CUSTEIO SERVIÇO DE ILUMINAÇÃO PÚBLICA		

PREFEITURA MUNICIPAL DE ILHA GRANDE

AV. MARTINS RIBEIRO, S/N CENTRO - CNPJ:01612581/0001-85

Orçamento Programa - Exercício de 2026

TABELA EXPLICATIVA - LEGISLAÇÃO DA RECEITA

(Inc. III, § 1º, Art.2º)

Página 3

Lei: 460, Data: 12/12/2025

Codigo	Discriminação	Fonte	Legislacao
1241.50.0.0.00	CONTRIBUIÇÃO CUSTEIO SERVIÇO DE ILUMINAÇÃO PÚBLICA		
1241.50.0.1.00	CONTRIB.SERV.ILUMINAÇÃO PÚBLICA-PRINCIPAL	751 999	CODIGO TRIBUTARIO Lei Complementar n 218/2010, CF 1988, Art. 145,156,158 e 159
1300.00.0.0.00	RECEITA PATRIMONIAL		
1310.00.0.0.00	EXPLORAÇÃO DO PATRIMÔNIO IMOBILIÁRIO DO ESTADO		
1311.00.0.0.00	EXPLORAÇÃO DO PATRIMÔNIO IMOBILIÁRIO DO ESTADO		
1311.01.0.0.00	ALUGUÉIS, ARRENDAMENTOS, FOROS, LAUDÊMIOS, TARIFAS DE OCUPAÇ		
1311.01.1.0.00	ALUGUÉIS E ARRENDAMENTOS		
1311.01.1.1.00	ALUGUÉIS E ARRENDAMENTOS - PRINCIPAL	500 999	CODIGO TRIBUTARIO Lei Complementar n 218/2010, CF 1988, Art. 145,156,158 e 159
1311.01.2.0.00	FOROS, LAUDÊMIOS E TARIFAS OCUPAÇÃO		
1311.01.2.1.00	FOROS, LAUDÊM.TARIFAS OCUPAÇÃO-PRINCIPAL	500 999	CODIGO TRIBUTARIO Lei Complementar n 218/2010, CF 1988, Art. 149 e 149-A
1311.02.0.0.00	CONC.PERM.AUT.CESSÃO DIR.USO BENS IMOV.PÚBLICO		
1311.02.1.0.00	CONC.PERM.AUT.CESSÃO DIR.USO BENS IMOV.PÚBLICO		
1311.02.1.1.01	CONCESSÃO, PERMISSÃO, AUTORIZAÇÃO OU CESSÃO DO DIREITO DE US	500 999	CODIGO TRIBUTARIO Lei Complementar n 218/2010, CF 1988, Art. 149 e 149-A
1311.99.0.0.00	OUTRAS RECEITAS IMOBILIÁRIAS		
1311.99.0.1.00	OUTRAS RECEITAS IMOBILIÁRIAS - PRINCIPAL	500 999	CODIGO TRIBUTARIO Lei Complementar n 218/2010, CF 1988, Art. 149 e 149-A
1320.00.0.0.00	VALORES MOBILIÁRIOS		
1321.00.0.0.00	JUROS E CORREÇÕES MONETÁRIAS		
1321.01.0.0.00	REMUNERAÇÃO DE DEPÓSITOS BANCÁRIOS		
1321.01.1.0.00	REMUNERAÇÃO DE DEPÓSITOS BANCÁRIOS - GERAL		
1321.01.1.1.01	REMUNERAÇÃO DE DEPÓSITOS BANCÁRIOS - TESOURO/ FMAS	500 999	Lei Federal nº 4.320, de 17 de março de 1964.
1321.01.1.1.01	REMUNERAÇÃO DE DEPÓSITOS BANCÁRIOS - TESOURO/ FMAS	500 999	Lei Federal nº 4.320, de 17 de março de 1964.
1321.01.1.1.02	REMUNERAÇÃO DE DEPÓSITOS BANCÁRIOS - TESOURO/APS	500 300	Lei Federal nº 4.320, de 17 de março de 1964.
1321.01.1.1.03	REMUNERAÇÃO DE DEPÓSITOS BANCÁRIOS - TESOURO/EDUCAÇÃO	500 200	Lei Federal nº 4.320, de 17 de março de 1964.
1321.01.1.1.04	REMUNERAÇÃO DE DEPÓSITOS BANCÁRIOS - FUNDEB TRANSF. UNIÃO	540 999	Lei Federal nº 4.320, de 17 de março de 1964.

PREFEITURA MUNICIPAL DE ILHA GRANDE

AV. MARTINS RIBEIRO, S/N CENTRO - CNPJ:01612581/0001-85

Orçamento Programa - Exercício de 2026

TABELA EXPLICATIVA - LEGISLAÇÃO DA RECEITA

(Inc. III, § 1º, Art.2º)

Página 4

Lei: 460, Data: 12/12/2025

Codigo	Discriminação	Fonte	Legislacao
1321.01.1.1.05	REMUNERAÇÃO DE DEPÓSITOS BANCÁRIOS - FUNDEB COMPL. VAAT	542 999	Lei Federal nº 4.320, de 17 de março de 1964.
1321.01.1.1.06	REMUNERAÇÃO DE DEPÓSITOS BANCÁRIOS - FUNDEB COMPL. VAAF	541 230	Lei Federal nº 4.320, de 17 de março de 1964.
1321.01.1.1.07	REMUNERAÇÃO DE DEPÓSITOS BANCÁRIOS - FMS/SUS CUSTEIO	600 999	Lei Federal nº 4.320, de 17 de março de 1964.
1321.01.1.1.08	REMUNERAÇÃO DE DEPÓSITOS BANCÁRIOS - FMS/CONVENIO	631 999	Lei Federal nº 4.320, de 17 de março de 1964.
1321.01.1.1.09	REMUNERAÇÃO DE DEPÓSITOS BANCÁRIOS - FMS/CON-FIN. ESTADUAL	621 999	Lei Federal nº 4.320, de 17 de março de 1964.
1321.01.1.1.10	REMUNERAÇÃO DE DEPÓSITOS BANCÁRIOS - FMS/EMENDAS INDIVIDUAIS	600 999	Lei Federal nº 4.320, de 17 de março de 1964.
1321.01.1.1.11	REMUNERAÇÃO DE DEPÓSITOS BANCÁRIOS - FMS/EMENDAS RELAT/BANCA	600 999	Lei Federal nº 4.320, de 17 de março de 1964.
1321.01.1.1.12	REMUNERAÇÃO DE DEPÓSITOS BANCÁRIOS - CIDE	750 999	Lei Federal nº 4.320, de 17 de março de 1964.
1321.01.1.1.13	REMUNERAÇÃO DE DEPÓSITOS BANCÁRIOS - COSIP	751 999	Lei Federal nº 4.320, de 17 de março de 1964.
1321.01.1.1.15	REMUNERAÇÃO DE DEPÓSITOS BANCÁRIOS - CONV. UNIÃO	700 999	Lei Federal nº 4.320, de 17 de março de 1964.
1321.01.1.1.16	REMUNERAÇÃO DE DEPÓSITOS BANCÁRIOS - CONV. ESTADUAL	701 999	Lei Federal nº 4.320, de 17 de março de 1964.
1321.01.1.1.17	REMUNERAÇÃO DE DEPÓSITOS BANCÁRIOS - QSE	550 999	Lei Federal nº 4.320, de 17 de março de 1964.
1321.01.1.1.18	REMUNERAÇÃO DE DEPÓSITOS BANCÁRIOS - PDDE	551 999	Lei Federal nº 4.320, de 17 de março de 1964.
1321.01.1.1.19	REMUNERAÇÃO DE DEPÓSITOS BANCÁRIOS - PNAE	552 999	Lei Federal nº 4.320, de 17 de março de 1964.
1321.01.1.1.20	REMUNERAÇÃO DE DEPÓSITOS BANCÁRIOS - PNAT	553 999	Lei Federal nº 4.320, de 17 de março de 1964.
1321.01.1.1.21	REMUNERAÇÃO DE DEPÓSITOS BANCÁRIOS - OUTRAS FNDE	544 999	Lei nº 14.325, de 12 de abril de 2022.
1321.01.1.1.21	REMUNERAÇÃO DE DEPÓSITOS BANCÁRIOS - OUTRAS FNDE	569 999	Lei Federal nº 4.320, de 17 de março de 1964.
1321.01.1.1.22	REMUNERAÇÃO DE DEPÓSITOS BANCÁRIOS - CONV. EDUCAÇÃO	570 999	Lei Federal nº 4.320, de 17 de março de 1964.
1321.01.1.1.23	REMUNERAÇÃO DE DEPÓSITOS BANCÁRIOS - REPASSE FNAS	660 999	Lei Federal nº 4.320, de 17 de março de 1964.
1321.01.1.1.24	REMUNERAÇÃO DE DEPÓSITOS BANCÁRIOS - REPASSE FEAS	661 999	Lei Federal nº 4.320, de 17 de março de 1964.
1321.01.1.1.25	REMUNERAÇÃO DE DEPÓSITOS BANCÁRIOS - CONVENIO FNAS	665 999	Lei Federal nº 4.320, de 17 de março de 1964.
1321.01.1.1.26	REMUNERAÇÃO DE DEPÓSITOS BANCÁRIOS - LEI PAULO GUSTAVO	715 999	Lei Federal nº 4.320, de 17 de março de 1964.
1321.01.1.1.27	REMUNERAÇÃO DE DEPÓSITOS BANCÁRIOS - LEI PAULO GUSTAVO	716 999	Lei Federal nº 4.320, de 17 de março de 1964.

PREFEITURA MUNICIPAL DE ILHA GRANDE

AV. MARTINS RIBEIRO, S/N CENTRO - CNPJ:01612581/0001-85

Orçamento Programa - Exercício de 2026

TABELA EXPLICATIVA - LEGISLAÇÃO DA RECEITA

(Inc. III, § 1º, Art.2º)

Página 5

Lei: 460, Data: 12/12/2025

Codigo	Discriminação	Fonte	Legislacao
1321.01.1.1.28	REMUNERAÇÃO DE DEPÓSITOS BANCÁRIOS - FEP / ROYALTIES	720 999	Lei Federal nº 4.320, de 17 de março de 1964.
1321.01.1.1.29	REMUNERAÇÃO DE DEPÓSITOS BANCÁRIOS -PRECÁTORIO FUNDEB	545 999	Lei Federal nº 14.325, de 12 de abril de 2022.
1321.01.1.1.30	REMUNERAÇÃO DE DEPÓSITOS BANCÁRIOS - VINCULADOS A EDUCAÇÃO	573 999	Lei Federal nº 4.320, de 17 de março de 1964.
1321.01.1.1.31	REMUNERAÇÃO DE DEPÓSITOS BANCÁRIOS - VINCULADOS A EDUCAÇÃO	704 999	Lei Federal nº 4.320, de 17 de março de 1964.
1321.01.1.1.32	REMUNERAÇÃO DE DEPÓSITOS BANCÁRIOS - ALDIR BLANC	719 999	Lei Federal nº 4.320, de 17 de março de 1964.
1321.01.1.1.33	REMUNERAÇÃO DE DEPÓSITOS BANCÁRIOS - VINCULADOS	747 999	Lei Federal nº 4.320, de 17 de março de 1964.
1321.01.1.1.34	REMUNERAÇÃO DE DEPÓSITOS BANCÁRIOS - VINCULADOS	748 999	Lei Federal nº 4.320, de 17 de março de 1964.
1321.01.1.1.35	REMUNERAÇÃO DE DEPÓSITOS BANCÁRIOS	601 999	ARTIGO 164 , 3 DA C.F DE 1988.
1321.01.1.1.36	REMUNERAÇÃO DE DEPÓSITOS BANCÁRIOS - EMENDA DE COMISSÃO	601 999	ARTIGO 164 , 3 DA C.F DE 1988.
1321.01.1.1.37	REMUNERAÇÃO DE DEPÓSITOS BANCÁRIOS - ALIENAÇÃO DE BENS	755 999	LEI FEDERAL 4320
1600.00.0.0.00	RECEITA DE SERVIÇOS		
1610.00.0.0.00	SERVIÇOS ADMINISTRATIVOS E COMERCIAIS GERAIS		
1611.00.0.0.00	SERVIÇOS ADMINISTRATIVOS E COMERCIAIS GERAIS		
1611.01.0.0.00	SERV.ADM.COM.GERAIS PREST.ENTIDADE ÓRGÃOS PÚBLICOS GERAL		
1611.01.0.1.00	SERV.ADM.COM.GER.PREST.ENTID.ORG.PÚBL.-PRINCIPAL	500 999	CODIGO TRIBUTARIO Lei Complementar n 218/2010, CF 1988, Art. 149 e 149-A
1611.02.0.0.00	INSCRIÇÃO EM CONCURSOS E PROCESSOS SELETIVOS		
1611.02.0.1.00	INSC.CONC.PROC.SELETIVOS-PRINCIPAL	500 999	CODIGO TRIBUTARIO Lei Complementar n 218/2010, CF 1988, Art. 149 e 149-A
1611.03.0.0.00	SERVIÇOS DE REGISTRO, CERTIFICAÇÃO E FISCALIZAÇÃO		
1611.03.0.1.00	SERV.REGISTRO,CERTIF.FISCAL.-PRINCIPAL	500 999	CODIGO TRIBUTARIO Lei Complementar n 218/2010, CF 1988, Art. 149 e 149-A
1690.00.0.0.00	OUTROS SERVIÇOS		
1699.00.0.0.00	OUTROS SERVIÇOS		
1699.99.0.0.00	OUTROS SERVIÇOS		
1699.99.0.1.00	OUTROS SERVIÇOS- PRINCIPAL	500 999	CODIGO TRIBUTARIO Lei Complementar n 218/2010, CF 1988, Art. 149 e 149-A

PREFEITURA MUNICIPAL DE ILHA GRANDE

AV. MARTINS RIBEIRO, S/N CENTRO - CNPJ:01612581/0001-85

Orçamento Programa - Exercício de 2026

TABELA EXPLICATIVA - LEGISLAÇÃO DA RECEITA

(Inc. III, § 1º, Art.2º)

Página 6

Lei: 460, Data: 12/12/2025

Codigo	Discriminação	Fonte	Legislacao
1700.00.0.0.00	TRANSFERÊNCIAS CORRENTES		
1710.00.0.0.00	TRANSFERÊNCIAS DA UNIÃO E DE SUAS ENTIDADES		
1711.00.0.0.00	TRANSFERÊNCIAS PARTICIPAÇÃO RECEITA UNIÃO		
1711.51.0.0.00	COTA-PARTE DO FUNDO DE PARTICIPAÇÃO DOS MUNICÍPIOS - FPM		
1711.51.1.0.00	COTA-PARTE FUNDO PARTICIPAÇÃO MUNICÍPIOS-COTA MENSAL		
1711.51.1.1.00	COTA-PARTE FPM-COTA MENSAL-PRINCIPAL	500 999	CF 1988, art. 159, inciso I, alínea "b"
1711.51.2.0.00	COTA-PARTE FUNDO PARTICIPAÇÃO MUNICÍPIOS-COTA EXTRAORDINÁRIA		
1711.51.2.1.00	COTA-PARTE FPM-COTA EXTRAORDINÁRIA-PRINCIPAL	500 999	CF 1988, art. 159, inciso I, alínea "d"
1711.52.0.0.00	COTA-PARTE DO IMPOSTO SOBRE A PROPRIEDADE TERRITORIAL RURAL		
1711.52.0.1.00	COTA-PARTE IMP.PROPRIED.TERRIT.RURAL-PRINCIPAL	500 999	CF 1988, art. 158, caput e inciso II
1712.00.0.0.00	TRANSF.COMPENS.FINANC.EXPL.RECURSOS NATURAIS		
1712.50.0.0.00	COTA-PARTE COMPENS.FINANC.EXPL.RECURSOS HÍDRICOS		
1712.50.0.1.00	COTA-PARTE COMP.FIN.EXPL.RECUR.HÍDR.-PRINCIPAL	709 999	Lei 7.990 de 28 de Dezembro de 1989.
1712.51.0.0.00	COTA-PARTE COMPENS.FINANC.EXPL.RECURSOS MINERAIS CFEM		
1712.51.0.1.00	CFEM - PRINCIPAL	708 999	Lei 13.540 de 18 de Dezembro de 2017.
1712.52.0.0.00	COTA-PARTE COMPENSAÇÃO FINANCEIRA PRODUÇÃO PETRÓLEO		
1712.52.1.0.00	COTA-PARTE COMP.FINANC.PROD.PETR.-LEI Nº 7.990/89		
1712.52.1.1.00	COTA-PARTE COMP.FIN.PROD.PETR.-LEI Nº 7.990/89-PRINCIPAL	720 999	Lei 7.990 de 28 de Dezembro de 1989.
1712.52.2.0.00	COTA-PARTE EXCED.PROD.PETR.-LEI Nº 9.478/97, ART.49, I E II		
1712.52.2.1.00	COTA-PARTE EXC.PROD.PETR.-LEI 9.478/97,ART.49,I/II-PRINCIPAL	720 999	LEI Nº 9.478/97, ARTIGO 49, I E II
1712.52.4.0.00	COTA-PARTE DO FUNDO ESPECIAL DO PETRÓLEO – FEP		
1712.52.4.1.00	COTA-PARTE-FEP-PRINCIPAL	720 999	Lei 7.990 de 28 de Dezembro de 1989.
1712.53.0.0.00	COTA-PARTE BÔNUS ASSINATURA CONTRATO PARTILHA PRODUÇÃO		
1712.53.0.1.00	COTA/PARTE BÔN.ASSIN.CONTR.PART.PROD.-PRINCIPAL	721 999	LEI COMPLEMENTAR Nº 176 DE 29 DE DEZEMBRO DE 2020
1712.99.0.0.00	OUTRAS TRANSF.COMP.FINANC.EXPLORAÇÃO DE RECURSOS NATURAIS		
1712.99.0.1.00	OUTR.TRANS.COMP.FINAN.EXPL.RECUR.NAT.-PRINCIPAL	721 999	LEI Nº 7.990 de 28 de Dezembro de 1989.

PREFEITURA MUNICIPAL DE ILHA GRANDE

AV. MARTINS RIBEIRO, S/N CENTRO - CNPJ:01612581/0001-85

Orçamento Programa - Exercício de 2026

TABELA EXPLICATIVA - LEGISLAÇÃO DA RECEITA

(Inc. III, § 1º, Art.2º)

Página 7

Lei: 460, Data: 12/12/2025

Codigo	Discriminação	Fonte	Legislacao
1712.99.0.1.01	ROYALTIES DO PETROLEO E GAS NATURAL VINCULADOS A SAUDE	635 999	LEI 12.858/13, art 2º
1712.99.0.1.02	OUTR.TRANS.COMP.FINAN.EXPL.RECUR.NAT.-VINCULADOS A EDUCAÇÃO	573 999	Constituição da República Federativa do Brasil de 1988.
1712.99.0.1.03	OUTR.TRANS.COMP.FINAN.EXPL.RECUR.NAT.- VINCULADOS A EDUCAÇÃO	704 999	Constituição da República Federativa do Brasil de 1988.
1712.99.0.1.04	OUTR.TRANS.COMP.FINAN.EXPL.RECUR.NAT.- VINCULADAS	747 999	Constituição da República Federativa do Brasil de 1988.
1713.00.0.0.00	TRANSFERÊNCIAS RECURSOS SISTEMA ÚNICO SAÚDE – SUS		
1713.50.0.0.00	TRANSF.SUS-FUNDO A FUNDO- BLOCO DE MANUTENÇÃO		
1713.50.1.0.00	TRANSF.SUS-FUNDO A FUNDO - BLOCO MANUT.ATEN.PRIMÁRIO		
1713.50.1.1.01	TRANSF. REC. - INCENTIVO PARA AÇÕES ESTRATÉGICAS	600 999	Lei Nº 8.142, de 28 de dezembro de 1990
1713.50.1.1.02	TRANSF. REC. - INCENTIVO FINANCEIRO DA APS - DESEMPENHO	600 999	Lei Nº 8.142, de 28 de dezembro de 1990
1713.50.1.1.03	TRANSF. REC.-INCENTIVO FINANCEIRO DA APS-CAPITAÇÃO PONDERADA	600 999	Lei Nº 8.142, de 28 de dezembro de 1990
1713.50.1.1.04	TRANSF. REC.- IMPLEMENTACAO DE POLITICAS PARA A REDE CEGONHA	600 999	Constituição Federal § 9º do Art. 166, incluída pela EC 86/2015.
1713.50.1.1.05	TRANSF. REC.- AGENTE COMUNITÁRIO DE SAÚDE	604 999	PORTARIA Nº 480, DE 23 DE MARÇO DE 2020
1713.50.1.1.06	TRANSF. REC. - CORONAVIRUS (COVID-19) - SAPS	603 999	Portaria 1.666 de 01/07/2020.
1713.50.1.1.06	TRANSF. REC. - CORONAVIRUS (COVID-19) - SAPS	602 999	Portaria 1.666 de 01/07/2020.
1713.50.1.1.07	INCREM. TEMP. CUSTEIO SERV. DE ATENÇÃO BÁSICA-EMENDAS INDIVI	600 999	Lei Nº 8.142, de 28 de dezembro de 1990
1713.50.1.1.08	INCREM. TEMP. CUSTEIO SERV. ATENÇÃO BÁSICA-EMENDAS REL/BANCA	600 999	Lei Nº 8.142, de 28 de dezembro de 1990
1713.50.1.1.10	TRANSF. REC. DO BLOCO DE MAN. AÇÕES - INFORMATIZAÇÃO DA APS	600 999	Lei Nº 8.142, de 28 de dezembro de 1990
1713.50.1.1.11	TRANS. REC CUST SERV DE ATENÇ BASICA - EMENDA/COMISSÃO	600 999	Art. 44, § 1º, da RCN nº 1/2006, ao PLPPA, pelo art. 97, I, e, ao PLDO, pelo art. 87, I.
1713.50.1.1.12	TRANS.SUS-BLOCO MANUT.ATEN.PRIMÁRIA - EMENDA DE RELATORIA	600 999	ART.195 E 198, 1º DA C.F DE 1988 E PORT. INTERMIN 163/2001 ART 2º, V, b anexo I
1713.50.3.0.00	TRANSF.SUS- BLOCO MANUTENÇÃO-VIGILÂNCIA EM SAÚDE		
1713.50.3.1.00	TRANS.SUS-BL.MANUT-VIGILÂN.SAÚDE-PRINCIPAL	600 999	Lei Nº 8.142, de 28 de dezembro de 1990
1713.50.3.1.01	TRANSF. DE RECUR.DO BLOCO DE MANUT. DAS AÇÕES - AG ENDEMIAS	604 999	EMENDA CONSTITUCIONAL Nº 120, DE 5 DE MAIO DE 2022- Lei Nº 1141/2022, de 25 de julho

PREFEITURA MUNICIPAL DE ILHA GRANDE

AV. MARTINS RIBEIRO, S/N CENTRO - CNPJ:01612581/0001-85

Orçamento Programa - Exercício de 2026

TABELA EXPLICATIVA - LEGISLAÇÃO DA RECEITA

(Inc. III, § 1º, Art.2º)

Página 8

Lei: 460, Data: 12/12/2025

Codigo	Discriminação	Fonte	Legislacao
1713.50.4.0.00	TRANSF.SUS- BLOCO MANUTENÇÃO-ASSISTÊNCIA FARMACÊUTICA		
1713.50.4.1.00	TRANS.SUS- BLOCO MANUT.-ASSIST.FARMAC.-PRINCIPAL	600 999	Lei N° 8.142, de 28 de dezembro de 1990
1713.50.5.0.00	TRANSF.SUS- BLOCO MANUTENÇÃO- GESTÃO DO SUS		
1713.50.5.1.00	TRANS.SUS- BLOCO MANUT.-GESTÃO SUS-PRINCIPAL	600 999	Lei N° 8.142, de 28 de dezembro de 1990
1713.50.5.1.01	TRANS. RECURSOS BLOCO DE MAN - PISO NACIONAL DA ENFERMAGEM	605 999	LEI N° 14.434, DE 4 DE AGOSTO DE 2022
1713.50.9.0.00	TRANSF.SUS- BLOCO MANUTENÇÃO- OUTROS PROGRAMAS		
1713.50.9.1.00	TRANS.SUS-BL.MANUT.-OUTROS PROGR.-PRINCIPAL	600 999	Lei N° 8.142, de 28 de dezembro de 1990
1713.51.0.0.00	TRANSF.SUS-FUNDO A FUNDO - BLOCO DE ESTRUTURAÇÃO		
1713.51.1.0.00	TRANSF.SUS-FUNDO FUNDO-BLOCO ESTRUTURAÇÃO-ATENÇÃO PRIMÁRIA		
1713.51.1.1.00	TRANSF.SUS-BLOCO ESTRUT.-ATEN.PRIMÁRIA-PRINCIPAL	601 999	Lei N° 8.142, de 28 de dezembro de 1990
1714.00.0.0.00	TRANSF.RECURSOS FUNDO NAC.DESENVOLVIMENTO EDUCAÇÃO-FNDE		
1714.50.0.0.00	TRANSFERÊNCIAS DO SALÁRIO-EDUCAÇÃO		
1714.50.0.1.00	TRANSF.SALÁRIO-EDUCAÇÃO-FNDE-PRINCIPAL	550 999	Leis nº 9.424, 9.766 e 10.832 de 29/12/03.
1714.51.0.0.00	TRANSFERÊNCIAS FNDE- PROGR.DINH.DIRETO NA ESCOLA - PDDE		
1714.51.0.1.00	TRANSF.FNDE- PARA O PDDE-PRINCIPAL	551 999	Resolução nº 15, 16 de setembro de 2021.
1714.52.0.0.00	TRANSF.PROGRAMA NACIONAL ALIMENTAÇÃO ESCOLA- PNAE		
1714.52.0.1.00	TRANSF.PROGR.NAC. ALIM.ESCOLA-PNAE-PRINCIPAL	552 999	Resolução nº 21, 16 de novembro de 2021.
1714.53.0.0.00	TRANSF.PROG.NACIONAL APOIOTRANSORTE DO ESCOLAR – PNATE		
1714.53.0.1.00	TRANSF.PROG.NAC.TRANS.P.ESCOLAR-PNATE-PRINCIPAL	553 999	Resolução nº 01, 20 de abril de 2021.
1714.99.0.0.00	OUTRAS TRANSF.DIRETAS FUNDO NACIONAL DESENV.EDUCAÇÃO-FNDE		
1714.99.0.1.00	OUTRAS TRANSF. FNDE- PRINCIPAL	569 999	PORT.INTERMIN 163/2021 ART . 2º, V,b
1715.00.0.0.00	TRANSFERÊNCIAS COMPLEMENTAÇÃO DA UNIÃO -FUNDEB		
1715.50.0.0.00	TRANSFERÊNCIAS COMPLEMENTAÇÃO UNIÃO FUNDEB-VAAT		
1715.50.0.1.00	TRANSF.COMP.UNIÃO FUNDEB-VAAT-PRINCIPAL	542 230	LEI N° 14.113 DE 25 DE DEZEMBRO DE 2020.
1715.51.0.0.00	TRANSFERÊNCIAS COMPLEMENTAÇÃO UNIÃO FUNDEB-VAAF		
1715.51.0.1.00	TRANSF.COMP.UNIÃO FUNDEB-VAAF-PRINCIPAL	541 230	LEI N° 14.113 DE 25 DE DEZEMBRO DE 2020.

PREFEITURA MUNICIPAL DE ILHA GRANDE

AV. MARTINS RIBEIRO, S/N CENTRO - CNPJ:01612581/0001-85

Orçamento Programa - Exercício de 2026

TABELA EXPLICATIVA - LEGISLAÇÃO DA RECEITA

(Inc. III, § 1º, Art.2º)

Página 9

Lei: 460, Data: 12/12/2025

Codigo	Discriminação	Fonte	Legislacao
1715.52.0.0.00	TRANSFERÊNCIAS COMPLEMENTAÇÃO UNIÃO FUNDEB-VAAR		
1715.52.0.1.00	TRANSF.COMP.UNIÃO FUNDEB-VAAR-PRINCIPAL	543 999	LEI Nº 14.113 DE 25 DE DEZEMBRO DE 2020
1715.53.0.0.00	TRANSFERÊNCIAS DE RECURSOS DO FUNDEB DESTINADOS À CRIAÇÃO DE		
1715.53.0.1.00	TRANSFERÊNCIAS DE RECURSOS DO FUNDEB DESTINADOS À CRIAÇÃO DE	546 999	Portaria MEC nº 605/2025
1716.00.0.0.00	TRANSF.RECURSOS FUNDO NACIONAL ASSISTÊNCIA SOCIAL-FNAS		
1716.50.0.0.00	TRANSF.RECURSOS FUNDO NACIONAL ASSISTÊNCIA SOCIAL-FNAS		
1716.50.0.1.01	TRANSFERÊNCIAS DE RECURSOS DO FNAS - IGDBF	660 999	Lei Nº 8.742, de 07 de Dezembro de 1993.
1716.50.0.1.02	TRANSFERÊNCIAS DE RECURSOS DO FNAS - IGD-SUAS	660 999	Lei Nº 8.742, de 07 de Dezembro de 1993.
1716.50.0.1.03	TRANSFERÊNCIAS DE RECURSOS DO FNAS - SCFV	660 999	Lei Nº 8.742, de 07 de Dezembro de 1993.
1716.50.0.1.04	TRANSFERÊNCIAS DE RECURSOS DO FNAS - BPC	660 999	Lei Nº 8.742, de 07 de Dezembro de 1993.
1716.50.0.1.05	TRANSFERÊNCIAS DE RECURSOS DO FNAS - PAIF/CRAS	660 999	Lei Nº 8.742, de 07 de Dezembro de 1993.
1716.50.0.1.06	TRANSFERÊNCIAS DE RECURSOS DO FNAS - COVID	660 999	Portaria Min. Cidadania 369, 378 e 467/2020.
1716.50.0.1.07	TRANSFERÊNCIAS DE RECURSOS DO FNAS - CRIANÇA FELIZ	660 999	Lei Nº 8.742, de 07 de Dezembro de 1993.
1716.50.0.1.08	TRANSFERÊNCIAS DE RECURSOS DO FNAS - OUTRAS FNAS	669 999	Portaria GM/ MS nº 3.493, de 10 de abril de 2024
1716.50.0.1.08	TRANSFERÊNCIAS DE RECURSOS DO FNAS - OUTRAS FNAS	660 999	Lei Nº 8.742, de 07 de Dezembro de 1993.
1716.50.0.1.08	TRANSFERÊNCIAS DE RECURSOS DO FNAS - OUTRAS FNAS	669 999	CF 1988, art. 157,158 e 159
1716.50.0.1.10	TRANSF.RECUR.-FNAS-PRINCIPAL - EMENDA DE RELATORIA	660 999	PORT. INTERMIN.163/2001 ART 2º, V, b ANEXO I e LEI Nº8742/93
1716.50.0.1.11	TRANSF.RECUR.-FNAS-EMENDA	669 999	LEI Nº 8.742, DE 7 DE DEZEMBRO DE 1993
1717.00.0.0.00	TRANSFERÊNCIAS DE CONVÊNIOS DA UNIÃO E DE SUAS ENTIDADES		
1717.52.0.0.00	TRANSF.CONVÊNIOS UNIÃO PROGRAMAS ASSISTENCIA SOCIAL		
1717.52.0.1.00	TRANSF.CONV.UNIÃO Progr.ASSIST.SOCIAL-PRINCIPAL	665 999	CF 1988, art. 157,158 e 159
1719.00.0.0.00	OUTRAS TRANSFERÊNCIAS RECURSOS UNIÃO E DE SUAS ENTIDADES		
1719.56.0.0.00	TRANSF.DECISÃO JUDICIAL (PRECATÓRIOS)-FUNDEF		
1719.56.0.1.01	TRANSF.DECISÃO JUDICIAL (PRECAT.)-FUNDEF-PRINCIPAL	544 999	CF 1988, art. 157,158 e 159

PREFEITURA MUNICIPAL DE ILHA GRANDE

AV. MARTINS RIBEIRO, S/N CENTRO - CNPJ:01612581/0001-85

Orçamento Programa - Exercício de 2026

TABELA EXPLICATIVA - LEGISLAÇÃO DA RECEITA

(Inc. III, § 1º, Art.2º)

Página 10

Lei: 460, Data: 12/12/2025

Codigo	Discriminação	Fonte	Legislacao
1719.56.0.1.02	TRANSF.DECISÃO JUDICIAL (PRECAT.)-FUNDEB-PRINCIPAL	545 999	LEI N° 14.235, DE 12 DE ABRIL DE 2022
1719.57.0.0.00	TRANSFERÊNCIA ESPECIAL DA UNIÃO		
1719.57.0.1.00	TRANSF.ESPECIAL DA UNIÃO-PRINCIPAL	706 999	ART 166-A DA CONSTITUIÇÃO FEDERAL
1719.57.0.1.00	TRANSF.ESPECIAL DA UNIÃO-PRINCIPAL	706 999	ART 166 DA CONSTITUIÇÃO
1719.57.0.1.00	TRANSF.ESPECIAL DA UNIÃO-PRINCIPAL	706 999	ART.166-A DA CONSTITUIÇÃO FEDERAL
1719.57.0.1.00	TRANSF.ESPECIAL DA UNIÃO-PRINCIPAL	706 999	art. 166 da constituição federal
1719.58.0.0.00	TRANSF.OBRIG.LEI COMPLEMENTAR N° 176/2020		
1719.58.0.1.00	TRANSF.OBRIG.LEI COMPLEM.N° 176/2020-PRINCIPAL	720 999	LEI COMPLEMENTAR N° 176/2020
1719.60.0.0.00	TRANSFERÊNCIAS ALDIR BLANC LEI N° 14.399/2022		
1719.60.0.1.01	TRANSF.ALDIR BLANC LEI N° 14.399/2022 - PRINCIPAL	719 999	Lei n° 14.399/2022
1719.99.0.0.00	OUTRAS TRANSF.RECURSOS UNIÃO ENTIDADES		
1719.99.0.1.00	OUTRAS TRANSF.RECUR.UNIÃO ENTID.-PRINCIPAL	500 999	CF 1988, arts. 157,158 e 159
1719.99.0.1.01	OUTRAS TRANSF. DE REC.DA UNIÃO- LEI PAULO GUSTAVO (AUDIOVIS)	715 999	Lei Complementar n° 195, de 08 de julho de 2022
1719.99.0.1.02	OUTRAS TRANSF. DE REC.DA UNIÃO- LEI PAULO GUSTAVO (DEMAIS	716 999	Lei Complementar n° 195, de 08 de julho de 2022
1719.99.0.1.03	OUTRAS TRANSF.RECUR.UNIÃO ENTID.- LC 176/2020	500 999	LEI COMPLEMENTAR 176/2020
1720.00.0.0.00	TRANSFERÊNCIAS ESTADOS DISTRITO FEDERAL E DE SUAS ENTIDADES		
1721.00.0.0.00	PARTICIPAÇÃO NA RECEITA DOS ESTADOS E DISTRITO FEDERAL		
1721.50.0.0.00	COTA-PARTE DO ICMS		
1721.50.0.1.00	COTA-PARTE DO ICMS - PRINCIPAL	500 999	ART 158 IV DA CF 1988
1721.51.0.0.00	COTA-PARTE DO IPVA		
1721.51.0.1.00	COTA-PARTE DO IPVA - PRINCIPAL	500 999	ART 158 III DA CF 1988
1721.52.0.0.00	COTA-PARTE DO IPI - MUNICÍPIOS		
1721.52.0.1.00	COTA-PARTE DO IPI - MUNICÍPIOS - PRINCIPAL	500 999	Art. 159, Inciso II e §§ 2º e 3º CF88
1721.53.0.0.00	COTA-PARTE CONTRIBUIÇÃO INTERVENÇÃO DOMÍNIO ECONÔMICO		
1721.53.0.1.00	COTA-PARTE-CIDE-PRINCIPAL	750 999	Art. 149 § 2º da CF 88

PREFEITURA MUNICIPAL DE ILHA GRANDE

AV. MARTINS RIBEIRO, S/N CENTRO - CNPJ:01612581/0001-85

Orçamento Programa - Exercício de 2026

TABELA EXPLICATIVA - LEGISLAÇÃO DA RECEITA

(Inc. III, § 1º, Art.2º)

Página 11

Lei: 460, Data: 12/12/2025

Codigo	Discriminação	Fonte	Legislacao
1724.00.0.0.00	TRANSF.CONVÊNIOS ESTADOS E DF ENTIDADES		
1724.50.0.0.00	TRANSF.CONV.ESTADOS E DF PARA SUS		
1724.50.0.1.00	TRANSF.CONV.ESTADOS E DF PARA SUS-PRINCIPAL	621 999	Constituição do Estado do Piauí, 05 de outubro de 1989.
1724.51.0.0.00	TRANSF. CONVÊNIOS ESTADOS PROGRAMA EDUCAÇÃO		
1724.51.0.1.00	TRANSF.CONV.ESTADOS PROGR.EDUCAÇÃO-PRINCIPAL	571 999	Constituição do Estado do Piauí, 05 de outubro de 1989.
1729.00.0.0.00	OUTRAS TRANSFERÊNCIAS DOS ESTADOS E DISTRITO FEDERAL		
1729.51.0.0.00	TRANSFERÊNCIAS DE ESTADOS DESTINADAS À ASSISTÊNCIA SOCIAL		
1729.51.0.1.00	TRANSF.ESTADOS ASSIST.SOCIAL-PRINCIPAL	661 999	Constituição do Estado do Piauí, 05 de outubro de 1989.
1729.51.0.1.00	TRANSF.ESTADOS ASSIST.SOCIAL-PRINCIPAL	669 999	Constituição do Estado do Piauí, 05 de outubro de 1989.
1729.99.0.0.00	OUTRAS TRANSFERÊNCIAS DOS ESTADOS E DF		
1729.99.0.1.00	OUTRAS TRANSF.ESTADOS E DF-PRINCIPAL	500 999	Constituição do Estado do Piauí, 05 de outubro de 1989.
1729.99.0.1.00	OUTRAS TRANSF.ESTADOS E DF-PRINCIPAL	710 999	disposto no art. 166 da constituição federal
1729.99.0.1.00	OUTRAS TRANSF.ESTADOS E DF-PRINCIPAL	710 999	disposto no art. 166 da constituição federal
1729.99.0.1.01	OUTRAS TRANSF. ESTADOS E DF- VINCULADAS	748 999	Constituição do Estado do Piauí 05 de Outubro de 1989.
1729.99.0.1.02	OUTRAS TRANSF. ESTADOS E DF- EMENDA	621 999	ART. 158,159,195 E 198 §1º DA C.F. DE 1988
1750.00.0.0.00	TRANSFERÊNCIAS DE OUTRAS INSTITUIÇÕES PÚBLICAS		
1751.00.0.0.00	TRANSF.RECURSOS FUNDO MANUTENÇÃO DESENVOL.EDUCAÇÃO-FUNDEB		
1751.50.0.0.00	TRANSF.RECURSOS FUNDO MANUTENÇÃO DESENVOL.EDUCAÇÃO-FUNDEB		
1751.50.0.1.00	TRANSF.RECURSOS FUNDEB-PRINCIPAL	540 230	LEI Nº 14.113 DE 25 DE DEZEMBRO DE 2020.
1900.00.0.0.00	OUTRAS RECEITAS CORRENTES		
1920.00.0.0.00	INDENIZAÇÕES, RESTITUIÇÕES E RESSARCIMENTOS		
1921.00.0.0.00	INDENIZAÇÕES		
1921.99.0.0.00	OUTRAS INDENIZAÇÕES		
1921.99.0.1.00	OUTRAS INDENIZAÇÕES - PRINCIPAL	500 999	Lei Federal nº 4.320, de 17 de março de 1964
1922.00.0.0.00	RESTITUIÇÕES		
1922.99.0.0.00	OUTRAS RESTITUIÇÕES		
1922.99.0.1.00	OUTRAS RESTITUIÇÕES-PRINCIPAL	500 999	Lei Federal nº 4.320, de 17 de março de 1964

PREFEITURA MUNICIPAL DE ILHA GRANDE

AV. MARTINS RIBEIRO, S/N CENTRO - CNPJ:01612581/0001-85

Orçamento Programa - Exercício de 2026

TABELA EXPLICATIVA - LEGISLAÇÃO DA RECEITA

(Inc. III, § 1º, Art.2º)

Página 12

Lei: 460, Data: 12/12/2025

Codigo	Discriminação	Fonte	Legislacao
1990.00.0.0.00	DEMAIS RECEITAS CORRENTES		
1999.00.0.0.00	OUTRAS RECEITAS CORRENTES		
1999.99.0.0.00	OUTRAS RECEITAS		
1999.99.3.0.00	OUTRAS REC.NÃO ARREC.NÃO PROJETADAS PELA RFB-FINANCEIRAS		
1999.99.3.1.00	OUTR.REC.NÃO ARREC.NÃO PROJ.RFB-FINAN.-PRINCIPAL	500 999	Lei Federal nº 4.320, de 17 de março de 1964
2000.00.0.0.00	RECEITAS DE CAPITAL		
2100.00.0.0.00	OPERAÇÕES DE CRÉDITO		
2110.00.0.0.00	OPERAÇÕES DE CRÉDITO - MERCADO INTERNO		
2112.00.0.0.00	OPERAÇÕES DE CRÉDITO CONTRATUAIS - MERCADO INTERNO		
2112.01.0.0.00	OPERAÇÕES DE CRÉDITO CONTRATUAIS - MERCADO INTERNO		
2112.01.0.1.00	OP.CRÉDITO CONTR.-MERC.INTERNO-PRINCIPAL	754 999	Lei Complementar nº 101, de 04/05/2000 e às Resoluções do Senado Federal (RSF) nº 40 e 43, de 2001.
2200.00.0.0.00	ALIENAÇÃO DE BENS		
2210.00.0.0.00	ALIENAÇÃO DE BENS MÓVEIS		
2213.00.0.0.00	ALIENAÇÃO DE BENS MÓVEIS E SEMOVENTES		
2213.01.0.0.00	ALIENAÇÃO DE BENS MÓVEIS E SEMOVENTES		
2213.01.0.1.00	ALIENAÇÃO BENS MÓVEIS SEMOVENTES-PRINCIPAL	500 999	Lei Federal nº 4.320, de 17 de março de 1964.
2213.01.0.1.00	ALIENAÇÃO BENS MÓVEIS SEMOVENTES-PRINCIPAL	755 999	LEI FEDERAL N 4.320, DE 17 DE MARÇO DE 1964.
2220.00.0.0.00	ALIENAÇÃO DE BENS IMÓVEIS		
2221.00.0.0.00	ALIENAÇÃO DE BENS IMÓVEIS		
2221.01.0.0.00	ALIENAÇÃO DE BENS IMÓVEIS		
2221.01.0.1.00	ALIENAÇÃO DE BENS IMÓVEIS - PRINCIPAL	500 999	Lei Federal nº 4.320, de 17 de março de 1964.
2221.01.0.1.00	ALIENAÇÃO DE BENS IMÓVEIS - PRINCIPAL	755 999	LEI FEDERAL N 4.320, DE 17 DE MARÇO DE 1964.
2400.00.0.0.00	TRANSFERÊNCIAS DE CAPITAL		
2410.00.0.0.00	TRANSFERÊNCIAS DA UNIÃO E DE SUAS ENTIDADES		
2411.00.0.0.00	TRANSFERÊNCIAS RECURSOS SISTEMA ÚNICO SAÚDE - SUS		
2411.50.0.0.00	TRANSF.RECURSOS-SUS-FUNDO A FUNDO – BLOCO DE MANUTENÇÃO		
2411.50.1.0.00	TRANSF.RECUR.-SUS-BLOCO MANUTENÇÃO-ATENÇÃO PRIMÁRIA		

PREFEITURA MUNICIPAL DE ILHA GRANDE

AV. MARTINS RIBEIRO, S/N CENTRO - CNPJ:01612581/0001-85

Orçamento Programa - Exercício de 2026

TABELA EXPLICATIVA - LEGISLAÇÃO DA RECEITA

(Inc. III, § 1º, Art.2º)

Página 13

Lei: 460, Data: 12/12/2025

Codigo	Discriminação	Fonte	Legislacao
2411.50.1.1.01	TRANSF.-SUS-BLOCO MANUT.ATEN.PRIMÁRIA-BANCADA	601 999	Lei nº. 4.320/64, Art. 11 §2º.
2411.50.9.0.00	TRANSF.-SUS-BLOCO MANUTENÇÃO-OUTROS PROGRAMAS		
2411.50.9.1.00	TRANSF.-SUS-BLOCO MANUT.-OUTROS PROGR.-PRINCIPAL	631 999	Lei nº. 4.320/64, Art. 11 §2º
2411.51.0.0.00	TRANSF.RECURSOS-SUS-FUNDO A FUNDO – BLOCO DE ESTRUTURAÇÃO		
2411.51.1.0.00	TRANSF.-SUS-BLOCO ESTRUTURAÇÃO-ATENÇÃO PRIMÁRIA		
2411.51.1.1.00	TRANSF.-SUS-BLOCO ESTRUT.-ATEN.PRIMÁRIA-PRINCIPAL	631 999	Lei nº. 4.320/64, Art. 11 §2º
2411.51.1.1.01	TRANSF.-SUS-BLOCO ESTRUT.-ATEN.PRIMÁRIA - EMENDA DE COMISSÃO	601 999	ART. 195 E 198 §1º DA C.F. DE 1988 E PORT.INTERMIN.163/2001 ART.2º, V, b anexo I
2411.51.2.0.00	TRANSF.-SUS-BLOCO ESTRUTURAÇÃO-ATENÇÃO ESPECIALIZADA		
2411.51.2.1.01	TRANSF.-SUS-BLOCO ESTRUT.-ATEN.ESPEC.	601 999	ART. 195 E 198 §1º DA C.F. DE 1988 E PORT.INTERMIN.163/2001 ART.2º, V, b anexo I
2412.00.0.0.00	TRANSF.RECUR FUNDO NACIONAL DESENVOLVIMENTO EDUCAÇÃO-FNDE		
2412.50.0.0.00	TRANSF.RECUR. PROGRAMAS EDUCAÇÃO		
2412.50.1.0.00	TRANSF.PROGR.TRANSF.ESC.ED.BÁSICA-CAMINHO ESCOLA		
2412.50.1.1.00	TRANSF.PROGR.TRANSF.ESC.ED.BÁS.-CAMINHO ESCOLA-PRINCIPAL	570 999	Lei nº. 4.320/64, Art. 11 §2º
2412.50.2.0.00	TRANS.PROGR.NAC.REEST.AQ.EQUIP.ED.INFANTIL-PROINFÂNCIA		
2412.50.2.1.00	TRANS.PROG.NAC.REEST.AQ.EQUIP.ED.INF.L-PROINFÂNCIA-PRINCIPAL	599 999	lei nº 4320/64, art. 11
2412.50.2.1.00	TRANS.PROG.NAC.REEST.AQ.EQUIP.ED.INF.L-PROINFÂNCIA-PRINCIPAL	599 999	Lei nº. 4.320/64, Art. 11 §2º
2412.50.9.0.00	OUTRAS TRANSFERÊNCIAS DESTINADAS A PROGRAMAS DE EDUCAÇÃO		
2412.50.9.1.00	OUTRAS TRANSF. PROGR.EDUCAÇÃO-PRINCIPAL	570 999	Lei nº. 4.320/64, Art. 11 §2º
2413.00.0.0.00	TRANSF.RECURSOS FUNDO NACIONAL ASSISTÊNCIA SOCIAL-FNAS		
2413.50.0.0.00	TRANSF.RECURSOS FUNDO NACIONAL ASSISTÊNCIA SOCIAL-FNAS		
2413.50.0.1.00	TRANSF.RECUR.FUNDO NAC.ASSIST.SOCIAL-FNAS-PRINCIPAL	665 999	Lei nº. 4.320/64, Art. 11 §2º
2414.00.0.0.00	TRANSFERÊNCIAS DE CONVÊNIO DA UNIÃO E DE SUAS ENTIDADES		
2414.51.0.0.00	TRANSF. CONVÊNIO UNIÃO PROGRAMAS EDUCAÇÃO		
2414.51.0.1.00	TRANSF. CONV.UNIÃO PROGR.EDUCAÇÃO-PRINCIPAL	570 999	Lei nº. 4.320/64, Art. 11 §2º
2414.52.0.0.00	TRANSF. CONVÊNIO UNIÃO PROGRAMAS DE SANEAMENTO BÁSICO		
2414.52.0.1.00	TRANSF.CONV.UNIÃO PROGR.SANEAM.BÁSICO-PRINCIPAL	700 999	Lei nº. 4.320/64, Art. 11 §2º

PREFEITURA MUNICIPAL DE ILHA GRANDE

AV. MARTINS RIBEIRO, S/N CENTRO - CNPJ:01612581/0001-85

Orçamento Programa - Exercício de 2026

TABELA EXPLICATIVA - LEGISLAÇÃO DA RECEITA

(Inc. III, § 1º, Art.2º)

Página 14

Lei: 460, Data: 12/12/2025

Codigo	Discriminação	Fonte	Legislacao
2414.53.0.0.00	TRANSF.CONVÊNIO UNIÃO PROGRAMAS MEIO AMBIENTE		
2414.53.0.1.00	TRANSF.CONV.UNIÃO Progr.MEIO AMBIENTE-PRINCIPAL	700 999	Lei nº. 4.320/64, Art. 11 §2º
2414.54.0.0.00	TRANSF.CONVÊNIO UNIÃO PROGRAMAS INFRAESTRUTURA TRANSPORTE		
2414.54.0.1.00	TRANSF.CONV.UNIÃO Progr.INFRA TRANSP.-PRINCIPAL	700 999	Lei nº. 4.320/64, Art. 11 §2º
2414.99.0.0.00	OUTRAS TRANSFERÊNCIAS CONVÊNIO UNIÃO E DE SUAS ENTIDADES		
2414.99.0.1.00	OUTRAS TRANSF.CONV.UNIÃO SUAS ENTID.-PRINCIPAL	700 999	Lei nº. 4.320/64, Art. 11 §2º
2420.00.0.0.00	TRANSF.ESTADOS E DO DISTRITO FEDERAL E DE SUAS ENTIDADES		
2422.00.0.0.00	TRANSF.CONVÊNIO ESTADOS E DF E DE SUAS ENTIDADES		
2422.50.0.0.00	TRANSFERÊNCIAS CONVÊNIO ESTADOS PARA SUS		
2422.50.0.1.00	TRANSF.CONV.ESTADOS PARA SUS-PRINCIPAL	632 999	Lei nº. 4.320/64, Art. 11 §2º
2422.51.0.0.00	TRANSF.CONVÊNIO ESTADOS PROGRAMA EDUCAÇÃO		
2422.51.0.1.00	TRANSF.CONV.ESTADOS Progr.EDUCAÇÃO-PRINCIPAL	576 999	Lei nº. 4.320/64, Art. 11 §2º
2422.51.0.1.00	TRANSF.CONV.ESTADOS Progr.EDUCAÇÃO-PRINCIPAL	576 999	LEI Nº 4320/64
2422.53.0.0.00	TRANSFERÊNCIAS CONVÊNIO ESTADOS PROGRAMAS DE MEIO AMBIENTE		
2422.53.0.1.00	TRANSF.CONV.ESTADOS Progr.MEIO AMBIENTE-PRINCIPAL	701 999	Lei nº. 4.320/64, Art. 11 §2º
2422.54.0.0.00	TRANSF.CONVÊNIO ESTADOS Progr.INFRAESTRUTURA TRANSPORTE		
2422.54.0.1.00	TRANSF.CONV.ESTAD.Progr.INFRAEST TRANSP.-PRINCIPAL	701 999	Lei nº. 4.320/64, Art. 11 §2º
2422.99.0.0.00	OUTRAS TRANSF.CONV. ESTADOS E DF E DE SUA ENTIDADES		
2422.99.0.1.00	OUTRAS TRANSF.CONV.EST/DFSUA ENTID.-PRINCIPAL	701 999	CF 1988, arts. 157,158 e 159
9000.00.0.0.00	(R) DEDUÇÕES DA RECEITA		
9500.00.0.0.00	(R) DEDUÇÕES DO FUNDEB		
9510.00.0.0.00	(R) DEDUÇÕES DO FUNDEB	500 999	LEI Nº 4320, DE 17 DE MARÇO DE 1964.

PREFEITURA MUNICIPAL DE ILHA GRANDE

AV. MARTINS RIBEIRO, S/N CENTRO - CNPJ:01612581/0001-85

Orçamento Programa - Exercício de 2026

TABELA EXPLICATIVA - LEGISLAÇÃO DA RECEITA

(Inc. III, § 1º, Art.2º)

Página 15

Lei: 460, Data: 12/12/2025

Codigo	Discriminação	Fonte	Legislacao
--------	---------------	-------	------------



MARINA DE OLIVEIRA BRITO

PREFEITA MUNICIPAL

83103449372

PREFEITURA MUNICIPAL DE ILHA GRANDEAV. MARTINS RIBEIRO, S/N CENTRO - CNPJ:01612581/0001-85
Orçamento Programa - Exercício de 2026

Anexo 01

DEMONSTRATIVO DA RECEITA E DESPESA SEGUNDO AS CATEGORIAS ECONOMICAS

(Inc.II, §1º, Art.2º)

Página 1

Lei: 460, Data: 12/12/2025

RECEITA	R\$	R\$
RECEITAS CORRENTES		
IMPOSTOS, TAXAS E CONTRIBUIÇÕES DE MELHORIA	6.538.000,00	
CONTRIBUIÇÕES	846.000,00	
RECEITA PATRIMONIAL	1.699.100,00	
RECEITA DE SERVIÇOS	80.000,00	
TRANSFERÊNCIAS CORRENTES	71.837.000,00	
OUTRAS RECEITAS CORRENTES	1.013.000,00	
(R) DEDUÇÕES DO FUNDEB	-4.522.600,00	
SUB TOTAL		77.490.500,00
TOTAL		77.490.500,00
SUPERAVIT DO ORCAMENTO CORRENTE		7.661.900,00
RECEITAS DE CAPITAL		
OPERAÇÕES DE CRÉDITO	220.500,00	
ALIENAÇÃO DE BENS	215.000,00	
TRANSFERÊNCIAS DE CAPITAL	3.474.000,00	
SUB TOTAL		3.909.500,00
TOTAL		11.571.400,00
RESUMO		
RECEITAS CORRENTES.	82.013.100,00	
DEDUÇÕES DA RECEITA CORRENTE	-4.522.600,00	
RECEITAS DE CAPITAL	3.909.500,00	
TOTAL DE RECEITAS		81.400.000,00
TOTAL		81.400.000,00

DESPESA	R\$	R\$
DESPESAS CORRENTES		
PESSOAL E ENCARGOS SOCIAIS	36.558.500,00	
JUROS E ENCARGOS DA DÍVIDA	10.000,00	
OUTRAS DESPESAS CORRENTES	33.260.100,00	
SUB TOTAL		69.828.600,00
SUPERAVIT DO ORCAMENTO CORRENTE		7.661.900,00
TOTAL		77.490.500,00
DESPESAS DE CAPITAL		
INVESTIMENTOS	10.512.400,00	
AMORTIZAÇÃO DA DÍVIDA	339.000,00	
SUB TOTAL		10.851.400,00
RESERVA DE CONTINGENCIA		720.000,00
TOTAL		11.571.400,00
RESUMO		
DESPESAS CORRENTES	69.828.600,00	
DESPESAS DE CAPITAL	10.851.400,00	
RESERVA DE CONTINGÊNCIA	720.000,00	
TOTAL DE DESPESA		81.400.000,00
TOTAL		81.400.000,00

PREFEITURA MUNICIPAL DE ILHA GRANDE

AV. MARTINS RIBEIRO, S/N CENTRO - CNPJ:01612581/0001-85
Orçamento Programa - Exercício de 2026

DEMONSTRATIVO DA RECEITA E DESPESA SEGUNDO AS CATEGORIAS ECONOMICAS
(Inc.II, §1º, Art.2º)

Anexo 01

Página 2

Lei: 460, Data: 12/12/2025

MARINA DE OLIVEIRA BRITO
PREFEITA MUNICIPAL
83103449372

PREFEITURA MUNICIPAL DE ILHA GRANDE

AV. MARTINS RIBEIRO, S/N CENTRO - CNPJ:01612581/0001-85

Anexo 02

Página 1

Orçamento Programa - Exercício de 2026

RECEITAS SEGUNDO AS CATEGORIAS ECONOMICAS

Lei: 460, Data: 12/12/2025

Código	Especificação	F.R.	Desdobramento	SubCategoria Fonte	Categoria Econômica
1000.00.0.0	RECEITAS CORRENTES.	0.000.000			82.013.100,00
1100.00.0.0	IMPOSTOS, TAXAS E CONTRIBUIÇÕES DE MELHORIA	0.000.000		6.538.000,00	
1110.00.0.0	IMPOSTOS	0.000.000		5.595.000,00	
1112.00.0.0	IMPOSTOS SOBRE O PATRIMÔNIO	0.000.000	191.000,00		
1112.50.0.0	IMPOSTO SOBRE A PROPRIEDADE PREDIAL E TERRITORIAL URBANA	0.000.000	151.000,00		
1112.50.0.1	IPU-PRINCIPAL	1.500.00	150.000,00		
1112.50.0.2	IPU-MULTAS/JUROS	1.500.00	1.000,00		
1112.52.0.0	ITBI-"CAUSA MORTIS"	0.000.000	20.000,00		
1112.52.0.1	ITBI-"CAUSA MORTIS"-PRINCIPAL	1.500.00	20.000,00		
1112.53.0.0	ITBI-"INTER VIVOS"	0.000.000	20.000,00		
1112.53.0.1	ITBI-"INTER VIVOS"-PRINCIPAL	1.500.00	20.000,00		
1113.00.0.0	IMPOSTOS SOBRE A RENDA E PROVENTOS DE QUALQUER NATUREZA	0.000.000	3.100.000,00		
1113.03.0.0	IMPOSTO SOBRE A RENDA - RETIDO NA FONTE	0.000.000	3.100.000,00		
1113.03.1.0	IRRF-TRABALHO	0.000.000	3.100.000,00		
1113.03.1.1	IRRF-TRABALHO-PRINCIPAL	1.500.00	3.100.000,00		
1114.00.0.0	IMPOSTOS SOBRE A PRODUÇÃO E CIRCULAÇÃO DE MERCADORIAS E SERV	0.000.000	2.304.000,00		
1114.51.0.0	IMPOSTOS SOBRE SERVIÇOS	0.000.000	2.304.000,00		
1114.51.1.0	IMPOSTO SOBRE SERVIÇOS DE QUALQUER NATUREZA - ISSQN	0.000.000	2.304.000,00		
1114.51.1.1	ISSQN-PRINCIPAL	1.500.00	2.300.000,00		
1114.51.1.2	ISSQN-MULTAS/JUROS	1.500.00	4.000,00		
1120.00.0.0	TAXAS	0.000.000		941.000,00	
1121.00.0.0	TAXAS PELO EXERCÍCIO DO PODER DE POLÍCIA	0.000.000	721.000,00		
1121.01.0.0	TAXAS DE INSPEÇÃO, CONTROLE E FISCALIZAÇÃO	0.000.000	11.000,00		
1121.01.0.1	TAXAS INSPEÇÃO,CONTROLE FISCAL.-PRINCIPAL	1.500.00	10.000,00		
1121.01.0.2	TAXAS INSPEÇÃO,CONTROLE FISCAL.-MULTAS E JUROS	1.500.00	1.000,00		
1121.02.0.0	TAXAS DE FISCALIZAÇÃO DAS TELECOMUNICAÇÕES	0.000.000	60.000,00		
1121.02.1.0	TAXA FISCAL.INSTALAÇÃO-TFI-NÃO PROV.UTIL.POSIÇ.ORBITAIS	0.000.000	50.000,00		
1121.02.1.1	TFI-NÃO UTIL.POSIÇ.ORBITAIS-PRINCIPAL	1.500.00	50.000,00		
1121.02.2.0	TFF -NÃO UTIL.POSIÇ.ORBITAIS	0.000.000	10.000,00		
1121.02.2.1	TFF -NÃO UTIL.POSIÇ.ORBITAIS-PRINCIPAL	1.500.00	10.000,00		
1121.04.0.0	TAXA DE CONTROLE E FISCALIZAÇÃO AMBIENTAL	0.000.000	650.000,00		
1121.04.0.1	TAXA CONTROLE FISCAL.AMBIENTAL-PRINCIPAL	1.500.00	650.000,00		
1122.00.0.0	TAXAS PELA PRESTAÇÃO DE SERVIÇOS	0.000.000	220.000,00		
1122.01.0.0	TAXAS PELA PRESTAÇÃO DE SERVIÇOS EM GERAL	0.000.000	200.000,00		
1122.01.0.1	TAXAS PRESTAÇÃO SERVIÇOS GERAL-PRINCIPAL	1.500.00	200.000,00		
1122.02.0.0	EMOLUMENTOS E CUSTAS JUDICIAIS	0.000.000	5.000,00		
1122.02.0.1	EMOLUMENTOS E CUSTAS JUDICIAIS - PRINCIPAL	1.500.00	5.000,00		
1122.53.0.0	TAXA PREST.SERV.LIMP.PÚBL. MANEJO RESID.SÓLIDOS	0.000.000	15.000,00		
1122.53.0.1	TAXA PREST.SERV.LIMP.PÚBL.MAN.RESID.SÓLIDOS-PRINCIPAL	1.753.00	15.000,00		
1130.00.0.0	CONTRIBUIÇÃO DE MELHORIA	0.000.000		2.000,00	
1131.00.0.0	CONTRIBUIÇÃO DE MELHORIA	0.000.000	2.000,00		
1131.99.0.0	OUTRAS CONTRIBUIÇÕES DE MELHORIA	0.000.000	2.000,00		
1131.99.0.1	OUTRAS CONTRIBUIÇÕES DE MELHORIA - PRINCIPAL	1.500.00	2.000,00		
1200.00.0.0	CONTRIBUIÇÕES	0.000.000		846.000,00	
1240.00.0.0	CONTRIBUIÇÃO CUSTEIO SERVIÇO DE ILUMINAÇÃO PÚBLICA	0.000.000		846.000,00	
1241.00.0.0	CONTRIBUIÇÃO CUSTEIO SERVIÇO DE ILUMINAÇÃO PÚBLICA	0.000.000	846.000,00		
1241.50.0.0	CONTRIBUIÇÃO CUSTEIO SERVIÇO DE ILUMINAÇÃO PÚBLICA	0.000.000	846.000,00		
1241.50.0.1	CONTRIB.SERV.ILUMINAÇÃO PÚBLICA-PRINCIPAL	1.751.05	846.000,00		
1300.00.0.0	RECEITA PATRIMONIAL	0.000.000		1.699.100,00	
1310.00.0.0	EXPLORAÇÃO DO PATRIMÔNIO IMOBILIÁRIO DO ESTADO	0.000.000		20.000,00	
1311.00.0.0	EXPLORAÇÃO DO PATRIMÔNIO IMOBILIÁRIO DO ESTADO	0.000.000	20.000,00		
1311.01.0.0	ALUGUÉIS, ARRENDAMENTOS, FOROS, LAUDÊMIOS, TARIFAS DE OCUPAÇ	0.000.000	10.000,00		
1311.01.1.0	ALUGUÉIS E ARRENDAMENTOS	0.000.000	5.000,00		
1311.01.1.1	ALUGUÉIS E ARRENDAMENTOS - PRINCIPAL	1.500.00	5.000,00		
1311.01.2.0	FOROS, LAUDÊMIOS E TARIFAS OCUPAÇÃO	0.000.000	5.000,00		
1311.01.2.1	FOROS, LAUDÊM.TARIFAS OCUPAÇÃO-PRINCIPAL	1.500.00	5.000,00		
1311.02.0.0	CONC.PERM.AUT.CESSÃO DIR.USO BENS IMOV.PÚBLICO	0.000.000	5.000,00		
1311.02.1.0	CONC.PERM.AUT.CESSÃO DIR.USO BENS IMOV.PÚBLICO	0.000.000	5.000,00		
1311.02.1.1	CONC.PERM.AUT.CESS.DIR.USO BENS IMOV.PÚBL.-PRINCIPAL	1.500.00	5.000,00		
1311.99.0.0	OUTRAS RECEITAS IMOBILIÁRIAS	0.000.000	5.000,00		

PREFEITURA MUNICIPAL DE ILHA GRANDE

AV. MARTINS RIBEIRO, S/N CENTRO - CNPJ:01612581/0001-85

Anexo 02

Página 2

Orçamento Programa - Exercício de 2026

RECEITAS SEGUNDO AS CATEGORIAS ECONOMICAS

Lei: 460, Data: 12/12/2025

Código	Especificação	F.R.	Desdobramento	SubCategoria Fonte	Categoria Econômica
1311.99.0.1	OUTRAS RECEITAS IMOBILIÁRIAS - PRINCIPAL	1.500.00	5.000,00		
1320.00.0.0	VALORES MOBILIÁRIOS	0.000.000		1.679.100,00	
1321.00.0.0	JUROS E CORREÇÕES MONETÁRIAS	0.000.000	1.679.100,00		
1321.01.0.0	REMUNERAÇÃO DE DEPÓSITOS BANCÁRIOS	0.000.000	1.679.100,00		
1321.01.1.0	REMUNERAÇÃO DE DEPÓSITOS BANCÁRIOS - GERAL	0.000.000	1.679.100,00		
1321.01.1.1	REMUN.DEPÓS.BANCÁRIOS-GERAL-PRINCIPAL	1.500.00	4.000,00		
1321.01.1.1	REMUN.DEPÓS.BANCÁRIOS-GERAL-PRINCIPAL	1.500.00	4.000,00		
1321.01.1.1	REMUN.DEPÓS.BANCÁRIOS-GERAL-PRINCIPAL	1.500.00	586.600,00		
1321.01.1.1	REMUN.DEPÓS.BANCÁRIOS-GERAL-PRINCIPAL	1.500.00	17.000,00		
1321.01.1.1	REMUN.DEPÓS.BANCÁRIOS-GERAL-PRINCIPAL	1.540.01	600.000,00		
1321.01.1.1	REMUN.DEPÓS.BANCÁRIOS-GERAL-PRINCIPAL	1.541.01	50.000,00		
1321.01.1.1	REMUN.DEPÓS.BANCÁRIOS-GERAL-PRINCIPAL	1.542.01	40.000,00		
1321.01.1.1	REMUN.DEPÓS.BANCÁRIOS-GERAL-PRINCIPAL	1.544.01	5.000,00		
1321.01.1.1	REMUN.DEPÓS.BANCÁRIOS-GERAL-PRINCIPAL	1.545.01	5.000,00		
1321.01.1.1	REMUN.DEPÓS.BANCÁRIOS-GERAL-PRINCIPAL	1.550.01	3.000,00		
1321.01.1.1	REMUN.DEPÓS.BANCÁRIOS-GERAL-PRINCIPAL	1.551.01	3.000,00		
1321.01.1.1	REMUN.DEPÓS.BANCÁRIOS-GERAL-PRINCIPAL	1.552.01	3.000,00		
1321.01.1.1	REMUN.DEPÓS.BANCÁRIOS-GERAL-PRINCIPAL	1.553.01	5.000,00		
1321.01.1.1	REMUN.DEPÓS.BANCÁRIOS-GERAL-PRINCIPAL	1.569.01	5.000,00		
1321.01.1.1	REMUN.DEPÓS.BANCÁRIOS-GERAL-PRINCIPAL	1.570.01	4.000,00		
1321.01.1.1	REMUN.DEPÓS.BANCÁRIOS-GERAL-PRINCIPAL	1.573.01	10.000,00		
1321.01.1.1	REMUN.DEPÓS.BANCÁRIOS-GERAL-PRINCIPAL	1.600.02	211.000,00		
1321.01.1.1	REMUN.DEPÓS.BANCÁRIOS-GERAL-PRINCIPAL	1.601.02	20.000,00		
1321.01.1.1	REMUN.DEPÓS.BANCÁRIOS-GERAL-PRINCIPAL	1.621.02	4.000,00		
1321.01.1.1	REMUN.DEPÓS.BANCÁRIOS-GERAL-PRINCIPAL	1.631.02	5.000,00		
1321.01.1.1	REMUN.DEPÓS.BANCÁRIOS-GERAL-PRINCIPAL	1.660.03	6.000,00		
1321.01.1.1	REMUN.DEPÓS.BANCÁRIOS-GERAL-PRINCIPAL	1.661.03	2.000,00		
1321.01.1.1	REMUN.DEPÓS.BANCÁRIOS-GERAL-PRINCIPAL	1.665.03	2.000,00		
1321.01.1.1	REMUN.DEPÓS.BANCÁRIOS-GERAL-PRINCIPAL	1.700.05	14.000,00		
1321.01.1.1	REMUN.DEPÓS.BANCÁRIOS-GERAL-PRINCIPAL	1.701.05	4.000,00		
1321.01.1.1	REMUN.DEPÓS.BANCÁRIOS-GERAL-PRINCIPAL	1.704.01	10.000,00		
1321.01.1.1	REMUN.DEPÓS.BANCÁRIOS-GERAL-PRINCIPAL	1.715.05	5.000,00		
1321.01.1.1	REMUN.DEPÓS.BANCÁRIOS-GERAL-PRINCIPAL	1.716.05	5.000,00		
1321.01.1.1	REMUN.DEPÓS.BANCÁRIOS-GERAL-PRINCIPAL	1.719.05	10.000,00		
1321.01.1.1	REMUN.DEPÓS.BANCÁRIOS-GERAL-PRINCIPAL	1.720.05	3.000,00		
1321.01.1.1	REMUN.DEPÓS.BANCÁRIOS-GERAL-PRINCIPAL	1.747.05	10.000,00		
1321.01.1.1	REMUN.DEPÓS.BANCÁRIOS-GERAL-PRINCIPAL	1.748.05	10.000,00		
1321.01.1.1	REMUN.DEPÓS.BANCÁRIOS-GERAL-PRINCIPAL	1.750.05	4.000,00		
1321.01.1.1	REMUN.DEPÓS.BANCÁRIOS-GERAL-PRINCIPAL	1.751.05	4.500,00		
1321.01.1.1	REMUN.DEPÓS.BANCÁRIOS-GERAL-PRINCIPAL	1.755.00	5.000,00		
1600.00.0.0	RECEITA DE SERVIÇOS	0.000.000		80.000,00	
1610.00.0.0	SERVIÇOS ADMINISTRATIVOS E COMERCIAIS GERAIS	0.000.000		60.000,00	
1611.00.0.0	SERVIÇOS ADMINISTRATIVOS E COMERCIAIS GERAIS	0.000.000	60.000,00		
1611.01.0.0	SERV.ADM.COM.GERAIS PREST.ENTIDADE ÓRGÃOS PÚBLICOS GERAL	0.000.000	20.000,00		
1611.01.0.1	SERV.ADM.COM.GER.PREST.ENTID.ORG.PÚBL.-PRINCIPAL	1.500.00	20.000,00		
1611.02.0.0	INSCRIÇÃO EM CONCURSOS E PROCESSOS SELETIVOS	0.000.000	20.000,00		
1611.02.0.1	INSC.CONC.PROC.SELETIVOS-PRINCIPAL	1.500.00	20.000,00		
1611.03.0.0	SERVIÇOS DE REGISTRO, CERTIFICAÇÃO E FISCALIZAÇÃO	0.000.000	20.000,00		
1611.03.0.1	SERV.REGISTRO,CERTIF.FISCAL.-PRINCIPAL	1.500.00	20.000,00		
1690.00.0.0	OUTROS SERVIÇOS	0.000.000		20.000,00	
1699.00.0.0	OUTROS SERVIÇOS	0.000.000	20.000,00		
1699.99.0.0	OUTROS SERVIÇOS	0.000.000	20.000,00		
1699.99.0.1	OUTROS SERVIÇOS- PRINCIPAL	1.500.00	20.000,00		
1700.00.0.0	TRANSFERÊNCIAS CORRENTES	0.000.000		71.837.000,00	
1710.00.0.0	TRANSFERÊNCIAS DA UNIÃO E DE SUAS ENTIDADES	0.000.000		49.211.500,00	
1711.00.0.0	TRANSFERÊNCIAS PARTICIPAÇÃO RECEITA UNIÃO	0.000.000	19.303.000,00		
1711.51.0.0	COTA-PARTE DO FUNDO DE PARTICIPAÇÃO DOS MUNICÍPIOS - FPM	0.000.000	19.300.000,00		
1711.51.1.0	COTA-PARTE FUNDO PARTICIPAÇÃO MUNICÍPIOS-COTA MENSAL	0.000.000	18.300.000,00		
1711.51.1.1	COTA-PARTE FPM-COTA MENSAL-PRINCIPAL	1.500.00	18.300.000,00		
1711.51.2.0	COTA-PARTE FUNDO PARTICIPAÇÃO MUNICÍPIOS-COTA EXTRAORDINÁRIA	0.000.000	1.000.000,00		
1711.51.2.1	COTA-PARTE FPM-COTA EXTRAORDINÁRIA-PRINCIPAL	1.500.00	1.000.000,00		
1711.52.0.0	COTA-PARTE DO IMPOSTO SOBRE A PROPRIEDADE TERRITORIAL RURAL	0.000.000	3.000,00		
1711.52.0.1	COTA-PARTE IMP.PROPRIED.TERRIT.RURAL-PRINCIPAL	1.500.00	3.000,00		
1712.00.0.0	TRANSF.COMPENS.FINANC.EXPL.RECURSOS NATURAIS	0.000.000	758.000,00		
	COTA-PARTE COMPENS.FINANC.EXPL.RECURSOS				

PREFEITURA MUNICIPAL DE ILHA GRANDE

AV. MARTINS RIBEIRO, S/N CENTRO - CNPJ:01612581/0001-85

Anexo 02

Página 3

Orçamento Programa - Exercício de 2026

RECEITAS SEGUNDO AS CATEGORIAS ECONOMICAS

Lei: 460, Data: 12/12/2025

Código	Especificação	F.R.	Desdobramento	SubCategoria Fonte	Categoria Econômica
1712.50.0.0	HIDRICOS	0.000.000	10.000,00		
1712.50.0.1	COTA-PARTE COMP.FIN.EXPL.RECUR.HÍDR.-PRINCIPAL	1.709.05	10.000,00		
1712.51.0.0	COTA-PARTE COMPENS.FINANC.EXPL.RECURSOS MINERAIS CFEM	0.000.000	15.000,00		
1712.51.0.1	CFEM - PRINCIPAL	1.708.05	15.000,00		
1712.52.0.0	COTA-PARTE COMPENSAÇÃO FINANCEIRA PRODUÇÃO PETRÓLEO	0.000.000	504.000,00		
1712.52.1.0	COTA-PARTE COMP.FINANC.PROD.PETR.-LEI Nº 7.990/89	0.000.000	234.000,00		
1712.52.1.1	COTA-PARTE COMP.FIN.PROD.PETR.-LEI Nº 7.990/89-PRINCIPAL	1.720.05	234.000,00		
1712.52.2.0	COTA-PARTE EXCED.PROD.PETR.-LEI Nº 9.478/97, ART.49,I E II	0.000.000	20.000,00		
1712.52.2.1	COTA-PARTE EXC.PROD.PETR.-LEI 9.478/97,ART.49,II-PRINCIPAL	1.720.05	20.000,00		
1712.52.4.0	COTA-PARTE DO FUNDO ESPECIAL DO PETRÓLEO - FEP	0.000.000	250.000,00		
1712.52.4.1	COTA-PARTE-FEP-PRINCIPAL	1.720.05	250.000,00		
1712.53.0.0	COTA-PARTE BÔNUS ASSINATURA CONTRATO PARTILHA PRODUÇÃO	0.000.000	20.000,00		
1712.53.0.1	COTA/PARTE BÓN.ASSIN.CONTR.PART.PROD.-PRINCIPAL	1.721.05	20.000,00		
1712.99.0.0	OUTRAS TRANSF.COMP.FINANC.EXPLORAÇÃO DE RECURSOS NATURAIS	0.000.000	209.000,00		
1712.99.0.1	OUTR.TRANS.COMP.FINAN.EXPL.RECUR.NAT.-PRINCIPAL	1.573.01	40.000,00		
1712.99.0.1	OUTR.TRANS.COMP.FINAN.EXPL.RECUR.NAT.-PRINCIPAL	1.635.02	65.000,00		
1712.99.0.1	OUTR.TRANS.COMP.FINAN.EXPL.RECUR.NAT.-PRINCIPAL	1.704.01	40.000,00		
1712.99.0.1	OUTR.TRANS.COMP.FINAN.EXPL.RECUR.NAT.-PRINCIPAL	1.721.05	24.000,00		
1712.99.0.1	OUTR.TRANS.COMP.FINAN.EXPL.RECUR.NAT.-PRINCIPAL	1.747.05	40.000,00		
1713.00.0.0	TRANSFERÊNCIAS RECURSOS SISTEMA ÚNICO SAÚDE - SUS	0.000.000	11.239.000,00		
1713.50.0.0	TRANSF.SUS-FUNDO A FUNDO- BLOCO DE MANUTENÇÃO	0.000.000	10.889.000,00		
1713.50.1.0	TRANSF.SUS-FUNDO A FUNDO - BLOCO MANUT.ATEN.PRIMÁRIO	0.000.000	7.494.000,00		
1713.50.1.1	TRANS.SUS-BL.MANUT.ATEN.PRIMÁRIA-PRINCIPAL	1.600.02	6.094.000,00		
1713.50.1.1	TRANS.SUS-BL.MANUT.ATEN.PRIMÁRIA-PRINCIPAL	1.602.02	125.000,00		
1713.50.1.1	TRANS.SUS-BL.MANUT.ATEN.PRIMÁRIA-PRINCIPAL	1.603.02	10.000,00		
1713.50.1.1	TRANS.SUS-BL.MANUT.ATEN.PRIMÁRIA-PRINCIPAL	1.604.02	1.265.000,00		
1713.50.3.0	TRANSF.SUS- BLOCO MANUTENÇÃO-VIGILÂNCIA EM SAÚDE	0.000.000	1.137.000,00		
1713.50.3.1	TRANS.SUS-BL.MANUT-VIGILÂNCIA.SAÚDE-PRINCIPAL	1.600.02	300.000,00		
1713.50.3.1	TRANS.SUS-BL.MANUT-VIGILÂNCIA.SAÚDE-PRINCIPAL	1.604.02	837.000,00		
1713.50.4.0	TRANSF.SUS- BLOCO MANUTENÇÃO-ASSISTÊNCIA FARMACÊUTICA	0.000.000	500.000,00		
1713.50.4.1	TRANS.SUS- BLOCO MANUT.-ASSIST.FARMAC.-PRINCIPAL	1.600.02	500.000,00		
1713.50.5.0	TRANSF.SUS- BLOCO MANUTENÇÃO- GESTÃO DO SUS	0.000.000	1.000.000,00		
1713.50.5.1	TRANS.SUS- BLOCO MANUT.-GESTÃO SUS-PRINCIPAL	1.600.02	600.000,00		
1713.50.5.1	TRANS.SUS- BLOCO MANUT.-GESTÃO SUS-PRINCIPAL	1.605.02	400.000,00		
1713.50.9.0	TRANSF.SUS- BLOCO MANUTENÇÃO- OUTROS PROGRAMAS	0.000.000	758.000,00		
1713.50.9.1	TRANS.SUS-BL.MANUT.-OUTROS Progr.-PRINCIPAL	1.600.02	758.000,00		
1713.51.0.0	TRANSF.SUS-FUNDO A FUNDO - BLOCO DE ESTRUTURAÇÃO	0.000.000	350.000,00		
1713.51.1.0	TRANSF.SUS-FUNDO FUNDO-BLOCO ESTRUTURAÇÃO-ATENÇÃO PRIMÁRIA	0.000.000	350.000,00		
1713.51.1.1	TRANSF.SUS-BLOCO ESTRUT.-ATEN.PRIMÁRIA-PRINCIPAL	1.601.02	350.000,00		
1714.00.0.0	TRANSF.RECURSOS FUNDO NAC.DESENVOLVIMENTO EDUCAÇÃO-FNDE	0.000.000	1.944.000,00		
1714.50.0.0	TRANSFERÊNCIAS DO SALÁRIO-EDUCAÇÃO	0.000.000	1.142.000,00		
1714.50.0.1	TRANSF.SALÁRIO-EDUCAÇÃO-FNDE-PRINCIPAL	1.550.01	1.142.000,00		
1714.51.0.0	TRANSFERÊNCIAS FNDE- Progr.DINH.DIRETO NA ESCOLA - PDDE	0.000.000	37.000,00		
1714.51.0.1	TRANSF.FNDE- PARA O PDDE-PRINCIPAL	1.551.01	37.000,00		
1714.52.0.0	TRANSF.PROGRAMA NACIONAL ALIMENTAÇÃO ESCOLA- PNAE	0.000.000	350.000,00		
1714.52.0.1	TRANSF.PROGR.NAC. ALIM.ESCOLA-PNAE-PRINCIPAL	1.552.01	350.000,00		
1714.53.0.0	TRANSF.PROG.NACIONAL APOIOTRANSPORTE DO ESCOLAR - PNATE	0.000.000	120.000,00		
1714.53.0.1	TRANSF.PROG.NAC.TRANSP.ESCOLAR-PNATE-PRINCIPAL	1.553.01	120.000,00		
1714.99.0.0	OUTRAS TRANSF.DIRETAS FUNDO NACIONAL DESENV.EDUCAÇÃO-FNDE	0.000.000	295.000,00		
1714.99.0.1	OUTRAS TRANSF. FNDE- PRINCIPAL	1.569.01	295.000,00		
1715.00.0.0	TRANSFERÊNCIAS COMPLEMENTAÇÃO DA UNIÃO -FUNDEB	0.000.000	10.298.100,00		
1715.50.0.0	TRANSFERÊNCIAS COMPLEMENTAÇÃO UNIÃO FUNDEB-VAAT	0.000.000	4.960.000,00		
1715.50.0.1	TRANSF.COMP.UNIÃO FUNDEB-VAAT-PRINCIPAL	1.542.01	4.960.000,00		
1715.51.0.0	TRANSFERÊNCIAS COMPLEMENTAÇÃO UNIÃO	0.000.000	4.033.100,00		

PREFEITURA MUNICIPAL DE ILHA GRANDE

AV. MARTINS RIBEIRO, S/N CENTRO - CNPJ:01612581/0001-85

Anexo 02

Página 4

Orçamento Programa - Exercício de 2026

RECEITAS SEGUNDO AS CATEGORIAS ECONOMICAS

Lei: 460, Data: 12/12/2025

Código	Especificação	F.R.	Desdobramento	SubCategoria Fonte	Categoria Econômica
1715.51.0.1	FUNDEB-VAAF				
1715.52.0.0	TRANSF.COMP.UNIÃO FUNDEB-VAAF-PRINCIPAL	1.541.01	4.033.100,00		
1715.52.0.1	TRANSFERÊNCIAS DE RECURSOS COMPLEMENTAÇÃO UNIÃO FUNDEB-VAAR	0.000.000	1.255.000,00		
1715.53.0.0	TRANSF.COMP.UNIÃO FUNDEB-VAAR-PRINCIPAL	1.543.01	1.255.000,00		
1715.53.0.1	TRANSFERÊNCIAS DE RECURSOS DO FUNDEB DESTINADOS À CRIAÇÃO DE	0.000.000	50.000,00		
1716.00.0.0	TRANSF.RECURSOS FUNDO NACIONAL ASSISTÊNCIA SOCIAL-FNAS	1.546.01	50.000,00		
1716.50.0.0	TRANSF.RECURSOS FUNDO NACIONAL ASSISTÊNCIA SOCIAL-FNAS	0.000.000	2.479.000,00		
1716.50.0.1	TRANSF.RECUR.-FNAS-PRINCIPAL	0.000.000	2.479.000,00		
1716.50.0.1	TRANSF.RECUR.-FNAS-PRINCIPAL	1.660.03	20.000,00		
1716.50.0.1	TRANSF.RECUR.-FNAS-PRINCIPAL	1.660.03	1.827.000,00		
1716.50.0.1	TRANSF.RECUR.-FNAS-PRINCIPAL	1.660.03	60.000,00		
1716.50.0.1	TRANSF.RECUR.-FNAS-PRINCIPAL	1.669.03	50.000,00		
1716.50.0.1	TRANSF.RECUR.-FNAS-PRINCIPAL	1.669.03	472.000,00		
1717.00.0.0	TRANSFERÊNCIAS DE CONVÊNIO DA UNIÃO E DE SUAS ENTIDADES	0.000.000	13.000,00		
1717.52.0.0	TRANSF.CONVÊNIO UNIÃO PROGRAMAS ASSISTENCIA SOCIAL	0.000.000	13.000,00		
1717.52.0.1	TRANSF.CONV.UNIÃO	1.665.03	13.000,00		
1719.00.0.0	PROGR.ASSIST.SOCIAL-PRINCIPAL				
1719.56.0.0	OUTRAS TRANSFERÊNCIAS RECURSOS UNIÃO E DE SUAS ENTIDADES	0.000.000	3.177.400,00		
1719.56.0.1	TRANSF.DECISÃO JUDICIAL (PRECATÓRIOS)-FUNDEF	0.000.000	1.990.000,00		
1719.56.0.1	TRANSF.DECISÃO JUDICIAL (PRECAT.)-FUNDEF-PRINCIPAL	1.544.01	995.000,00		
1719.56.0.1	TRANSF.DECISÃO JUDICIAL (PRECAT.)-FUNDEF-PRINCIPAL	1.545.01	995.000,00		
1719.57.0.0	TRANSFERÊNCIA ESPECIAL DA UNIÃO	0.000.000	150.000,00		
1719.57.0.1	TRANSF.ESPECIAL DA UNIÃO-PRINCIPAL	1.706.01	20.000,00		
1719.57.0.1	TRANSF.ESPECIAL DA UNIÃO-PRINCIPAL	1.706.01	50.000,00		
1719.57.0.1	TRANSF.ESPECIAL DA UNIÃO-PRINCIPAL	1.706.05	20.000,00		
1719.57.0.1	TRANSF.ESPECIAL DA UNIÃO-PRINCIPAL	1.706.05	60.000,00		
1719.58.0.0	TRANSF.OBRIG.LEI COMPLEMENTAR Nº 176/2020	0.000.000	30.000,00		
1719.58.0.1	TRANSF.OBRIG.LEI COMPLEM.Nº 176/2020-PRINCIPAL	1.720.05	30.000,00		
1719.60.0.0	TRANSFERÊNCIAS ALDIR BLANC LEI Nº 14.399/2022	0.000.000	200.000,00		
1719.60.0.1	TRANSF.ALDIR BLANC LEI Nº 14.399/2022-PRINCIPAL	1.719.05	200.000,00		
1719.99.0.0	OUTRAS TRANSF.RECURSOS UNIÃO ENTIDADES	0.000.000	807.400,00		
1719.99.0.1	OUTRAS TRANSF.RECUR.UNIÃO ENTID.-PRINCIPAL	1.500.00	607.400,00		
1719.99.0.1	OUTRAS TRANSF.RECUR.UNIÃO ENTID.-PRINCIPAL	1.715.05	150.000,00		
1719.99.0.1	OUTRAS TRANSF.RECUR.UNIÃO ENTID.-PRINCIPAL	1.716.05	50.000,00		
1720.00.0.0	TRANSFERÊNCIAS ESTADOS DISTRITO FEDERAL E DE SUAS ENTIDADES	0.000.000		5.392.500,00	
1721.00.0.0	PARTICIPAÇÃO NA RECEITA DOS ESTADOS E DISTRITO FEDERAL	0.000.000	4.335.000,00		
1721.50.0.0	COTA-PARTE DO ICMS	0.000.000	4.000.000,00		
1721.50.0.1	COTA-PARTE DO ICMS - PRINCIPAL	1.500.00	4.000.000,00		
1721.51.0.0	COTA-PARTE DO IPVA	0.000.000	300.000,00		
1721.51.0.1	COTA-PARTE DO IPVA - PRINCIPAL	1.500.00	300.000,00		
1721.52.0.0	COTA-PARTE DO IPI - MUNICÍPIOS	0.000.000	10.000,00		
1721.52.0.1	COTA-PARTE DO IPI - MUNICÍPIOS - PRINCIPAL	1.500.00	10.000,00		
1721.53.0.0	COTA-PARTE CONTRIBUIÇÃO INTERVENÇÃO DOMÍNIO ECONÔMICO	0.000.000	25.000,00		
1721.53.0.1	COTA-PARTE-CIDE-PRINCIPAL	1.750.05	25.000,00		
1724.00.0.0	TRANSF.CONVÊNIO ESTADOS E DF ENTIDADES	0.000.000	602.000,00		
1724.50.0.0	TRANSF.CONV.ESTADOS E DF PARA SUS	0.000.000	266.000,00		
1724.50.0.1	TRANSF.CONV.ESTADOS E DF PARA SUS-PRINCIPAL	1.621.02	266.000,00		
1724.51.0.0	TRANSF. CONVÊNIO ESTADOS PROGRAMA EDUCAÇÃO	0.000.000	336.000,00		
1724.51.0.1	TRANSF.CONV.ESTADOS	1.571.01	336.000,00		
1729.00.0.0	PROGR.EDUCAÇÃO-PRINCIPAL				
1729.51.0.0	OUTRAS TRANSFERÊNCIAS DOS ESTADOS E DISTRITO FEDERAL	0.000.000	455.500,00		
1729.51.0.1	TRANSFERÊNCIAS DE ESTADOS DESTINADAS À ASSISTÊNCIA SOCIAL	0.000.000	75.500,00		
1729.51.0.1	TRANSF.ESTADOS ASSIST.SOCIAL-PRINCIPAL	1.661.03	39.500,00		
1729.51.0.1	TRANSF.ESTADOS ASSIST.SOCIAL-PRINCIPAL	1.669.03	36.000,00		
1729.99.0.0	OUTRAS TRANSFERÊNCIAS DOS ESTADOS E DF	0.000.000	380.000,00		
1729.99.0.1	OUTRAS TRANSF.ESTADOS E DF-PRINCIPAL	1.500.00	150.000,00		
1729.99.0.1	OUTRAS TRANSF.ESTADOS E DF-PRINCIPAL	1.621.02	50.000,00		
1729.99.0.1	OUTRAS TRANSF.ESTADOS E DF-PRINCIPAL	1.710.05	40.000,00		
1729.99.0.1	OUTRAS TRANSF.ESTADOS E DF-PRINCIPAL	1.710.05	100.000,00		
1729.99.0.1	OUTRAS TRANSF.ESTADOS E DF-PRINCIPAL	1.748.05	40.000,00		
1750.00.0.0	TRANSFERÊNCIAS DE OUTRAS INSTITUIÇÕES PÚBLICAS	0.000.000		17.233.000,00	
1751.00.0.0	TRANSF.RECURSOS FUNDO MANUTENÇÃO	0.000.000	17.233.000,00		

PREFEITURA MUNICIPAL DE ILHA GRANDE

AV. MARTINS RIBEIRO, S/N CENTRO - CNPJ:01612581/0001-85

Anexo 02

Página 5

Orçamento Programa - Exercício de 2026

RECEITAS SEGUNDO AS CATEGORIAS ECONOMICAS

Lei: 460, Data: 12/12/2025

Código	Especificação	F.R.	Desdobramento	SubCategoria Fonte	Categoria Econômica
1751.50.0.0	DESENVOL.EDUCAÇÃO-FUNDEB	0.000.000	17.233.000,00		
1751.50.0.1	TRANSF.RECURSOS FUNDO MANUTENÇÃO	1.540.01	17.233.000,00		
1900.00.0.0	DESENVOL.EDUCAÇÃO-FUNDEB	0.000.000		1.013.000,00	
1920.00.0.0	TRANSF.RECURSOS FUNDEB-PRINCIPAL	0.000.000		813.000,00	
1921.00.0.0	OUTRAS RECEITAS CORRENTES	0.000.000			
1921.00.0.0	INDENIZAÇÕES, RESTITUIÇÕES E RESSARCIMENTOS	0.000.000	150.000,00		
1921.99.0.0	INDENIZAÇÕES	0.000.000	150.000,00		
1921.99.0.1	OUTRAS INDENIZAÇÕES	0.000.000	150.000,00		
1921.99.0.1	OUTRAS INDENIZAÇÕES - PRINCIPAL	1.500.00	150.000,00		
1922.00.0.0	RESTITUIÇÕES	0.000.000	663.000,00		
1922.99.0.0	OUTRAS RESTITUIÇÕES	0.000.000	663.000,00		
1922.99.0.1	OUTRAS RESTITUIÇÕES-PRINCIPAL	1.500.00	663.000,00		
1990.00.0.0	DEMAIS RECEITAS CORRENTES	0.000.000		200.000,00	
1999.00.0.0	OUTRAS RECEITAS CORRENTES	0.000.000	200.000,00		
1999.99.0.0	OUTRAS RECEITAS	0.000.000	200.000,00		
1999.99.3.0	OUTRAS REC.NÃO ARREC.NÃO PROJETADAS PELA RFB-FINANCEIRAS	0.000.000	200.000,00		
1999.99.3.1	OUTR.REC.NÃO ARREC.NÃO PROJ.RFB-FINAN.-PRINCIPAL	1.500.00	200.000,00		
2000.00.0.0	RECEITAS DE CAPITAL	0.000.000			3.909.500,00
2100.00.0.0	OPERAÇÕES DE CRÉDITO	0.000.000		220.500,00	
2110.00.0.0	OPERAÇÕES DE CRÉDITO - MERCADO INTERNO	0.000.000		220.500,00	
2112.00.0.0	OPERAÇÕES DE CRÉDITO CONTRATUAIS - MERCADO INTERNO	0.000.000	220.500,00		
2112.01.0.0	OPERAÇÕES DE CRÉDITO CONTRATUAIS - MERCADO INTERNO	0.000.000	220.500,00		
2112.01.0.1	OP.CRÉDITO CONTR.-MERC.INTERNO-PRINCIPAL	1.754.05	220.500,00		
2200.00.0.0	ALIAENAÇÃO DE BENS	0.000.000		215.000,00	
2210.00.0.0	ALIAENAÇÃO DE BENS MÓVEIS	0.000.000		100.000,00	
2213.00.0.0	ALIAENAÇÃO DE BENS MÓVEIS E SEMOVENTES	0.000.000	100.000,00		
2213.01.0.0	ALIAENAÇÃO DE BENS MÓVEIS E SEMOVENTES	0.000.000	100.000,00		
2213.01.0.1	ALIAENAÇÃO BENS MÓVEIS SEMOVENTES-PRINCIPAL	1.500.00	90.000,00		
2213.01.0.1	ALIAENAÇÃO BENS MÓVEIS SEMOVENTES-PRINCIPAL	1.755.00	10.000,00		
2220.00.0.0	ALIAENAÇÃO DE BENS IMÓVEIS	0.000.000		115.000,00	
2221.00.0.0	ALIAENAÇÃO DE BENS IMÓVEIS	0.000.000	115.000,00		
2221.01.0.0	ALIAENAÇÃO DE BENS IMÓVEIS	0.000.000	115.000,00		
2221.01.0.1	ALIAENAÇÃO DE BENS IMÓVEIS - PRINCIPAL	1.500.00	80.000,00		
2221.01.0.1	ALIAENAÇÃO DE BENS IMÓVEIS - PRINCIPAL	1.755.00	35.000,00		
2400.00.0.0	TRANSFERÊNCIAS DE CAPITAL	0.000.000		3.474.000,00	
2410.00.0.0	TRANSFERÊNCIAS DA UNIÃO E DE SUAS ENTIDADES	0.000.000		3.187.000,00	
2411.00.0.0	TRANSFERÊNCIAS RECURSOS SISTEMA ÚNICO SAÚDE - SUS	0.000.000	605.000,00		
2411.50.0.0	TRANSF.RECURSOS-SUS-FUNDO A FUNDO - BLOCO DE MANUTENÇÃO	0.000.000	255.000,00		
2411.50.1.0	TRANSF.RECUR.-SUS-BLOCO MANUTENÇÃO-ATENÇÃO PRIMÁRIA	0.000.000	50.000,00		
2411.50.1.1	TRANSF.-SUS-BLOCO MANUT.ATEN.PRIMÁRIA-PRINCIPAL	1.601.02	50.000,00		
2411.50.9.0	TRANSF.-SUS-BLOCO MANUTENÇÃO-OUTROS PROGRAMAS	0.000.000	205.000,00		
2411.50.9.1	TRANSF.-SUS-BLOCO MANUT.-OUTROS PROGRAMAS-PRINCIPAL	1.631.02	205.000,00		
2411.51.0.0	TRANSF.RECURSOS-SUS-FUNDO A FUNDO - BLOCO DE ESTRUTURAÇÃO	0.000.000	350.000,00		
2411.51.1.0	TRANSF.-SUS-BLOCO ESTRUTURAÇÃO-ATENÇÃO PRIMÁRIA	0.000.000	250.000,00		
2411.51.1.1	TRANSF.-SUS-BLOCO ESTRUT.-ATEN.PRIMÁRIA-PRINCIPAL	1.601.02	150.000,00		
2411.51.1.1	TRANSF.-SUS-BLOCO ESTRUT.-ATEN.PRIMÁRIA-PRINCIPAL	1.631.02	100.000,00		
2411.51.2.0	TRANSF.-SUS-BLOCO ESTRUTURAÇÃO-ATENÇÃO ESPECIALIZADA	0.000.000	100.000,00		
2411.51.2.1	TRANSF.-SUS-BLOCO ESTRUT.-ATEN.ESPEC.-PRINCIPAL	1.601.02	100.000,00		
2412.00.0.0	TRANSF.RECUR FUNDO NACIONAL DESENVOLVIMENTO EDUCAÇÃO-FNDE	0.000.000	81.000,00		
2412.50.0.0	TRANSF.RECUR. PROGRAMAS EDUCAÇÃO	0.000.000	81.000,00		
2412.50.1.0	TRANSF.PROGR.TRANSF.ESC.ED.BÁSICA-CAMINHO ESCOLA	0.000.000	20.000,00		
2412.50.1.1	TRANSF.PROGR.TRANSF.ESC.ED.BÁS.-CAMINHO ESCOLA-PRINCIPAL	1.570.01	20.000,00		
2412.50.2.0	TRANS.PROGR.NAC.REEST.AQ.EQUIP.ED.INFANTIL-PRO INFÂNCIA	0.000.000	41.000,00		
2412.50.2.1	TRANS.PROG.NAC.REEST.AQ.EQUIP.ED.INF.L-PROINFÂNCIA-PRINCIPAL	1.599.01	15.000,00		
2412.50.2.1	TRANS.PROG.NAC.REEST.AQ.EQUIP.ED.INF.L-PROINFÂNCIA-PRINCIPAL	1.599.01	26.000,00		
2412.50.9.0	OUTRAS TRANSFERÊNCIAS DESTINADAS A PROGRAMAS DE EDUCAÇÃO	0.000.000	20.000,00		
2412.50.9.1	OUTRAS TRANSF. PROGR.EDUCAÇÃO-PRINCIPAL	1.570.01	20.000,00		
2413.00.0.0	TRANSF.RECURSOS FUNDO NACIONAL ASSISTÊNCIA SOCIAL-FNAS	0.000.000	38.000,00		
2413.50.0.0	TRANSF.RECURSOS FUNDO NACIONAL ASSISTÊNCIA				

PREFEITURA MUNICIPAL DE ILHA GRANDE

AV. MARTINS RIBEIRO, S/N CENTRO - CNPJ:01612581/0001-85

Anexo 02

Página 6

Orçamento Programa - Exercício de 2026

RECEITAS SEGUNDO AS CATEGORIAS ECONOMICAS

Lei: 460, Data: 12/12/2025

Código	Especificação	F.R.	Desdobramento	SubCategoria Fonte	Categoria Econômica
	SOCIAL-FNAS	0.000.000	38.000,00		
2413.50.0.1	TRANSF.RECUR.FUNDO NAC.ASSIST.SOCIAL-FNAS-PRINCIPAL	1.665.03	38.000,00		
2414.00.0.0	TRANSFERÊNCIAS DE CONVÊNIOS DA UNIÃO E DE SUAS ENTIDADES	0.000.000	2.463.000,00		
2414.51.0.0	TRANSF. CONVÊNIOS UNIÃO PROGRAMAS EDUCAÇÃO	0.000.000	113.000,00		
2414.51.0.1	TRANSF. CONV. UNIÃO Progr. EDUCAÇÃO-PRINCIPAL	1.570.01	113.000,00		
2414.52.0.0	TRANSF. CONVÊNIOS UNIÃO PROGRAMAS DE SANEAMENTO BÁSICO	0.000.000	170.000,00		
2414.52.0.1	TRANSF. CONV. UNIÃO Progr. SANEAM. BÁSICO-PRINCIPAL	1.700.05	170.000,00		
2414.53.0.0	TRANSF. CONVÊNIOS UNIÃO PROGRAMAS MEIO AMBIENTE	0.000.000	200.000,00		
2414.53.0.1	TRANSF. CONV. UNIÃO Progr. MEIO AMBIENTE-PRINCIPAL	1.700.05	200.000,00		
2414.54.0.0	TRANSF. CONVÊNIOS UNIÃO PROGRAMAS INFRAESTRUTURA TRANSPORTE	0.000.000	580.000,00		
2414.54.0.1	TRANSF. CONV. UNIÃO Progr. INFRA. TRANSP. -PRINCIPAL	1.700.05	580.000,00		
2414.99.0.0	OUTRAS TRANSFERÊNCIAS CONVÊNIOS UNIÃO E DE SUAS ENTIDADES	0.000.000	1.400.000,00		
2414.99.0.1	OUTRAS TRANSF. CONV. UNIÃO SUAS ENTID.-PRINCIPAL	1.700.05	1.400.000,00		
2420.00.0.0	TRANSF. ESTADOS E DO DISTRITO FEDERAL E DE SUAS ENTIDADES	0.000.000		287.000,00	
2422.00.0.0	TRANSF. CONVÊNIOS ESTADOS E DF E DE SUAS ENTIDADES	0.000.000	287.000,00		
2422.50.0.0	TRANSFERÊNCIAS CONVÊNIOS ESTADOS PARA SUS	0.000.000	75.000,00		
2422.50.0.1	TRANSF. CONV. ESTADOS PARA SUS-PRINCIPAL	1.632.02	75.000,00		
2422.51.0.0	TRANSF. CONVÊNIOS ESTADOS PROGRAMA EDUCAÇÃO	0.000.000	72.000,00		
2422.51.0.1	TRANSF. CONV. ESTADOS Progr. EDUCAÇÃO-PRINCIPAL	1.576.01	72.000,00		
2422.53.0.0	TRANSFERÊNCIAS CONVÊNIOS ESTADOS PROGRAMAS DE MEIO AMBIENTE	0.000.000	20.000,00		
2422.53.0.1	TRANSF. CONV. ESTADOS Progr. MEIO AMBIENTE-PRINCIPAL	1.701.05	20.000,00		
2422.54.0.0	TRANSF. CONVÊNIOS ESTADOS PROGRAMAS DE INFRAESTRUTURA TRANSPORTE	0.000.000	20.000,00		
2422.54.0.1	TRANSF. CONV. ESTAD. Progr. INFRAEST. TRANSP. -PRINCIPAL	1.701.05	20.000,00		
2422.99.0.0	OUTRAS TRANSF. CONV. ESTADOS E DF E DE SUAS ENTIDADES	0.000.000	100.000,00		
2422.99.0.1	OUTRAS TRANSF. CONV. EST/DFSUA ENTID.-PRINCIPAL	1.701.05	100.000,00		
9000.00.0.0	(R) DEDUÇÕES DA RECEITA	0.000.000			-4.522.600,00
9500.00.0.0	(R) DEDUÇÕES DO FUNDEB	0.000.000		-4.522.600,00	
9510.00.0.0	(R) DEDUÇÕES DO FUNDEB	0.000.000	-4.522.600,00		
9510.00.0.0	(R) DEDUÇÕES DO FUNDEB	0.000.000		-4.522.600,00	
9510.00.0.0	(R) DEDUÇÕES DO FUNDEB	1.500.00	-4.522.600,00		
Total das Receitas (exceto Intra-Orçamentárias)					81.400.000,00

TOTALIZAÇÃO DAS RECEITAS POR CATEGORIA ECONOMICA

RECEITA CORRENTE

77.490.500,00

RECEITA DE CAPITAL

3.909.500,00

Total Geral das Receitas**81.400.000,00**

MARINA DE OLIVEIRA BRITO

PREFEITA MUNICIPAL

83103449372

PREFEITURA MUNICIPAL DE ILHA GRANDE

AV. MARTINS RIBEIRO, S/N CENTRO - CNPJ:01612581/0001-85

Orçamento Programa - Exercício de 2026

Anexo 02

Página 1

NATUREZA DA DESPESA - CONSOLIDAÇÃO GERAL

Lei: 460, Data: 12/12/2025

Código	Especificação	Elemento	Modalidade	Grupo	Categoria Econômica
30.00.00	DESPESAS CORRENTES				69.828.600,00
31.00.00	PESSOAL E ENCARGOS SOCIAIS			36.558.500,00	
31.71.00	TRANSFERÊNCIA A CONSÓRCIOS PÚBLICOS MEDIANTE CONTRATO DE R/		5.000,00		
31.71.70	RATEIO PELA PARTICIPAÇÃO EM CONSÓRCIO PÚBLICO	5.000,00			
31.90.00	APLICAÇÕES DIRETAS		36.553.500,00		
31.90.04	CONTRATAÇÃO POR TEMPO DETERMINADO	300.000,00			
31.90.11	VENCIMENTOS E VANTAGENS FIXAS - PESSOAL CIVIL	28.871.000,00			
31.90.13	OBRIGAÇÕES PATRONAIS	4.878.500,00			
31.90.16	OUTRAS DESPESAS VARIÁVEIS - PESSOAL CIVIL	104.000,00			
31.90.91	SENTENÇAS JUDICIAIS	1.107.000,00			
31.90.92	DESPESAS DE EXERCÍCIOS ANTERIORES	6.000,00			
31.90.94	INDENIZAÇÕES E RESTITUIÇÕES TRABALHISTAS	1.287.000,00			
32.00.00	JUROS E ENCARGOS DA DÍVIDA			10.000,00	
32.90.00	APLICAÇÕES DIRETAS		10.000,00		
32.90.21	JUROS SOBRE A DÍVIDA POR CONTRATO	10.000,00			
33.00.00	OUTRAS DESPESAS CORRENTES			33.260.100,00	
33.50.00	TRANSFERÊNCIAS A INSTITUIÇÕES PRIVADAS SEM FINS LUCRATIVOS		99.500,00		
33.50.41	CONTRIBUIÇÕES	94.500,00			
33.50.43	SUBVENÇÕES SOCIAIS	5.000,00			
33.71.00	TRANSFERÊNCIA A CONSÓRCIOS PÚBLICOS MEDIANTE CONTRATO DE R/		5.000,00		
33.71.70	RATEIO PELA PARTICIPAÇÃO EM CONSÓRCIO PÚBLICO	5.000,00			
33.90.00	APLICAÇÕES DIRETAS		33.155.600,00		
33.90.14	DIÁRIAS - CIVIL	424.000,00			
33.90.30	MATERIAL DE CONSUMO	10.872.500,00			
33.90.31	PREMIAÇÕES CULTURAIS, ARTÍSTICAS, CIENTÍFICAS, DESPORTIVAS E	133.500,00			
33.90.33	PASSAGENS E DESPESAS COM LOCOMOÇÃO	31.000,00			
33.90.35	SERVIÇOS DE CONSULTORIA	72.000,00			
33.90.36	OUTROS SERVIÇOS DE TERCEIROS - PESSOA FÍSICA	2.618.000,00			
33.90.39	OUTROS SERVIÇOS DE TERCEIROS - PESSOA JURÍDICA	18.105.100,00			
33.90.40	SERVIÇOS DE TECNOLOGIA DA INFORMAÇÃO E COMUNICAÇÃO - PJ	265.000,00			
33.90.41	CONTRIBUIÇÕES	54.000,00			
33.90.45	SUBVENÇÕES ECONÔMICAS	9.000,00			
33.90.47	OBRIGAÇÕES TRIBUTÁRIAS E CONTRIBUTIVAS	304.000,00			
33.90.48	OUTROS AUXÍLIOS FINANCEIROS A PESSOAS FÍSICAS	166.000,00			
33.90.91	SENTENÇAS JUDICIAIS	65.000,00			
33.90.92	DESPESAS DE EXERCÍCIOS ANTERIORES	21.000,00			
33.90.93	INDENIZAÇÕES E RESTITUIÇÕES	15.500,00			
40.00.00	DESPESAS DE CAPITAL				10.851.400,00
44.00.00	INVESTIMENTOS			10.512.400,00	
44.71.00	TRANSFERÊNCIA A CONSÓRCIOS PÚBLICOS MEDIANTE CONTRATO DE R/		6.000,00		
44.71.70	RATEIO PELA PARTICIPAÇÃO EM CONSÓRCIO PÚBLICO	6.000,00			
44.90.00	APLICAÇÕES DIRETAS		10.506.400,00		
44.90.51	OBRAS E INSTALAÇÕES	5.404.900,00			
44.90.52	EQUIPAMENTOS E MATERIAL PERMANENTE	5.014.500,00			
44.90.61	AQUISIÇÃO DE IMÓVEIS	87.000,00			
46.00.00	AMORTIZAÇÃO DA DÍVIDA			339.000,00	
46.90.00	APLICAÇÕES DIRETAS		339.000,00		
46.90.71	PRINCIPAL DA DÍVIDA CONTRATUAL RESGATADO	339.000,00			
90.00.00	RESERVA DE CONTINGÊNCIA				720.000,00
99.00.00	RESERVA DE CONTINGÊNCIA			720.000,00	
99.99.00	RESERVA DE CONTINGÊNCIA		720.000,00		
99.99.99	RESERVA DE CONTINGÊNCIA	720.000,00			
TOTAL					81.400.000,00

MARINA DE OLIVEIRA BRITO
 PREFEITA MUNICIPAL
 83103449372

PREFEITURA MUNICIPAL DE ILHA GRANDE

AV. MARTINS RIBEIRO, S/N CENTRO - CNPJ:01612581/0001-85

Orçamento Programa - Exercício de 2026

Anexo 02

Página 1

NATUREZA DA DESPESA POR ORGÃO**Lei: 460, Data: 12/12/2025**

PODER ORGÃO		01 PODER LEGISLATIVO 01 CÂMARA MUNICIPAL				
Código	Especificação	F.R.	Elemento	Modalidade	Grupo	Categoria Econômica
3.0.00.00	DESPESAS CORRENTES	0.000.000				2.129.000,00
3.1.00.00	PESSOAL E ENCARGOS SOCIAIS	0.000.000			1.466.000,00	
3.1.90.00	APLICAÇÕES DIRETAS	0.000.000		1.466.000,00		
3.1.90.11	VENCIMENTOS E VANTAGENS FIXAS - PESSOAL CIVIL	1.500.00	1.200.000,00			
3.1.90.13	OBRIGAÇÕES PATRONAIS	1.500.00	250.000,00			
3.1.90.16	OUTRAS DESPESAS VARIÁVEIS - PESSOAL CIVIL	1.500.00	3.000,00			
3.1.90.92	DESPESAS DE EXERCÍCIOS ANTERIORES	1.500.00	1.000,00			
3.1.90.94	INDENIZAÇÕES E RESTITUIÇÕES TRABALHISTAS	1.500.00	12.000,00			
3.3.00.00	OUTRAS DESPESAS CORRENTES	0.000.000			663.000,00	
3.3.90.00	APLICAÇÕES DIRETAS	0.000.000		663.000,00		
3.3.90.14	DIÁRIAS - CIVIL	1.500.00	32.000,00			
3.3.90.30	MATERIAL DE CONSUMO	1.500.00	60.000,00			
3.3.90.33	PASSAGENS E DESPESAS COM LOCOMOÇÃO	1.500.00	14.000,00			
3.3.90.35	SERVIÇOS DE CONSULTORIA	1.500.00	40.000,00			
3.3.90.36	OUTROS SERVIÇOS DE TERCEIROS - PESSOA FÍSICA	1.500.00	36.000,00			
3.3.90.39	OUTROS SERVIÇOS DE TERCEIROS - PESSOA JURÍDICA	1.500.00	450.000,00			
3.3.90.40	SERVIÇOS DE TECNOLOGIA DA INFORMAÇÃO E COMUNICAÇÃO	1.500.00	30.000,00			
3.3.90.92	DESPESAS DE EXERCÍCIOS ANTERIORES	1.500.00	1.000,00			
4.0.00.00	DESPESAS DE CAPITAL	0.000.000				142.000,00
4.4.00.00	INVESTIMENTOS	0.000.000			130.000,00	
4.4.90.00	APLICAÇÕES DIRETAS	0.000.000		130.000,00		
4.4.90.51	OBRAS E INSTALAÇÕES	1.500.00	70.000,00			
4.4.90.52	EQUIPAMENTOS E MATERIAL PERMANENTE	1.500.00	60.000,00			
4.6.00.00	AMORTIZAÇÃO DA DÍVIDA	0.000.000			12.000,00	
4.6.90.00	APLICAÇÕES DIRETAS	0.000.000		12.000,00		
4.6.90.71	PRINCIPAL DA DÍVIDA CONTRATUAL RESGATADO	1.500.00	12.000,00			
TOTAL						2.271.000,00

PREFEITURA MUNICIPAL DE ILHA GRANDE

AV. MARTINS RIBEIRO, S/N CENTRO - CNPJ:01612581/0001-85

Orçamento Programa - Exercício de 2026

Anexo 02

Página 2

NATUREZA DA DESPESA POR ORGÃO

Lei: 460, Data: 12/12/2025

PODER ORGÃO		02 PODER EXECUTIVO 02 GABINETE DA PREFEITA				
Código	Especificação	F.R.	Elemento	Modalidade	Grupo	Categoria Econômica
3.0.00.00	DESPESAS CORRENTES	0.000.000				947.000,00
3.1.00.00	PESSOAL E ENCARGOS SOCIAIS	0.000.000			710.000,00	
3.1.90.00	APLICAÇÕES DIRETAS	0.000.000		710.000,00		
3.1.90.04	CONTRATAÇÃO POR TEMPO DETERMINADO	1.500.00	3.000,00			
3.1.90.11	VENCIMENTOS E VANTAGENS FIXAS - PESSOAL CIVIL	1.500.00	550.000,00			
3.1.90.13	OBRIGAÇÕES PATRONAIS	1.500.00	150.000,00			
3.1.90.13	OBRIGAÇÕES PATRONAIS	1.721.05	5.000,00			
3.1.90.16	OUTRAS DESPESAS VARIÁVEIS - PESSOAL CIVIL	1.500.00	2.000,00			
3.3.00.00	OUTRAS DESPESAS CORRENTES	0.000.000			237.000,00	
3.3.90.00	APLICAÇÕES DIRETAS	0.000.000		237.000,00		
3.3.90.14	DIÁRIAS - CIVIL	1.500.00	70.000,00			
3.3.90.30	MATERIAL DE CONSUMO	1.500.00	40.000,00			
3.3.90.33	PASSAGENS E DESPESAS COM LOCOMOÇÃO	1.500.00	12.000,00			
3.3.90.35	SERVIÇOS DE CONSULTORIA	1.500.00	30.000,00			
3.3.90.36	OUTROS SERVIÇOS DE TERCEIROS - PESSOA FÍSICA	1.500.00	38.000,00			
3.3.90.39	OUTROS SERVIÇOS DE TERCEIROS - PESSOA JURÍDICA	1.500.00	46.000,00			
3.3.90.92	DESPESAS DE EXERCÍCIOS ANTERIORES	1.500.00	1.000,00			
4.0.00.00	DESPESAS DE CAPITAL	0.000.000				20.000,00
4.4.00.00	INVESTIMENTOS	0.000.000			20.000,00	
4.4.90.00	APLICAÇÕES DIRETAS	0.000.000		20.000,00		
4.4.90.52	EQUIPAMENTOS E MATERIAL PERMANENTE	1.500.00	20.000,00			
TOTAL						967.000,00

PREFEITURA MUNICIPAL DE ILHA GRANDE

AV. MARTINS RIBEIRO, S/N CENTRO - CNPJ:01612581/0001-85

Orçamento Programa - Exercício de 2026

Anexo 02

Página 3

NATUREZA DA DESPESA POR ORGÃO**Lei: 460, Data: 12/12/2025**

PODER ORGÃO		02 PODER EXECUTIVO 03 GABINETE DO VICE PREFEITO				
Código	Especificação	F.R.	Elemento	Modalidade	Grupo	Categoria Econômica
3.0.00.00	DESPESAS CORRENTES	0.000.000				51.000,00
3.1.00.00	PESSOAL E ENCARGOS SOCIAIS	0.000.000			30.000,00	
3.1.90.00	APLICAÇÕES DIRETAS	0.000.000		30.000,00		
3.1.90.11	VENCIMENTOS E VANTAGENS FIXAS - PESSOAL CIVIL	1.500.00	25.000,00			
3.1.90.13	OBRIGAÇÕES PATRONAIS	1.500.00	5.000,00			
3.3.00.00	OUTRAS DESPESAS CORRENTES	0.000.000			21.000,00	
3.3.90.00	APLICAÇÕES DIRETAS	0.000.000		21.000,00		
3.3.90.14	DIÁRIAS - CIVIL	1.500.00	6.000,00			
3.3.90.30	MATERIAL DE CONSUMO	1.500.00	5.000,00			
3.3.90.36	OUTROS SERVIÇOS DE TERCEIROS - PESSOA FÍSICA	1.500.00	5.000,00			
3.3.90.39	OUTROS SERVIÇOS DE TERCEIROS - PESSOA JURÍDICA	1.500.00	5.000,00			
4.0.00.00	DESPESAS DE CAPITAL	0.000.000				5.000,00
4.4.00.00	INVESTIMENTOS	0.000.000			5.000,00	
4.4.90.00	APLICAÇÕES DIRETAS	0.000.000		5.000,00		
4.4.90.52	EQUIPAMENTOS E MATERIAL PERMANENTE	1.500.00	5.000,00			
TOTAL						56.000,00

PREFEITURA MUNICIPAL DE ILHA GRANDE

AV. MARTINS RIBEIRO, S/N CENTRO - CNPJ:01612581/0001-85

Orçamento Programa - Exercício de 2026

Anexo 02

Página 4

NATUREZA DA DESPESA POR ORGÃO**Lei: 460, Data: 12/12/2025**

PODER ORGÃO		02 PODER EXECUTIVO 04 SECRETARIA MUNICIPAL DE GOVERNO - SEGOV				
Código	Especificação	F.R.	Elemento	Modalidade	Grupo	Categoria Econômica
3.0.00.00	DESPESAS CORRENTES	0.000.000				105.000,00
3.1.00.00	PESSOAL E ENCARGOS SOCIAIS	0.000.000			70.000,00	
3.1.90.00	APLICAÇÕES DIRETAS	0.000.000		70.000,00		
3.1.90.11	VENCIMENTOS E VANTAGENS FIXAS - PESSOAL CIVIL	1.500.00	60.000,00			
3.1.90.13	OBRIGAÇÕES PATRONAIS	1.500.00	10.000,00			
3.3.00.00	OUTRAS DESPESAS CORRENTES	0.000.000			35.000,00	
3.3.90.00	APLICAÇÕES DIRETAS	0.000.000		35.000,00		
3.3.90.14	DIÁRIAS - CIVIL	1.500.00	10.000,00			
3.3.90.30	MATERIAL DE CONSUMO	1.500.00	10.000,00			
3.3.90.36	OUTROS SERVIÇOS DE TERCEIROS - PESSOA FÍSICA	1.500.00	5.000,00			
3.3.90.39	OUTROS SERVIÇOS DE TERCEIROS - PESSOA JURÍDICA	1.500.00	10.000,00			
4.0.00.00	DESPESAS DE CAPITAL	0.000.000				1.000,00
4.4.00.00	INVESTIMENTOS	0.000.000			1.000,00	
4.4.90.00	APLICAÇÕES DIRETAS	0.000.000		1.000,00		
4.4.90.52	EQUIPAMENTOS E MATERIAL PERMANENTE	1.500.00	1.000,00			
TOTAL						106.000,00

PREFEITURA MUNICIPAL DE ILHA GRANDE

AV. MARTINS RIBEIRO, S/N CENTRO - CNPJ:01612581/0001-85

Orçamento Programa - Exercício de 2026

Anexo 02

Página 5

NATUREZA DA DESPESA POR ORGÃO

Lei: 460, Data: 12/12/2025

PODER ORGÃO						
02 PODER EXECUTIVO						
05 SECRETARIA DE EDUCAÇÃO - SEDUC						
Código	Especificação	F.R.	Elemento	Modalidade	Grupo	Categoria Econômica
3.0.00.00	DESPESAS CORRENTES	0.000.000				31.963.100,00
3.1.00.00	PESSOAL E ENCARGOS SOCIAIS	0.000.000			23.490.000,00	
3.1.90.00	APLICAÇÕES DIRETAS	0.000.000		23.490.000,00		
3.1.90.04	CONTRATAÇÃO POR TEMPO DETERMINADO	1.500.00	11.000,00			
3.1.90.04	CONTRATAÇÃO POR TEMPO DETERMINADO	1.540.01	76.000,00			
3.1.90.04	CONTRATAÇÃO POR TEMPO DETERMINADO	1.541.01	6.000,00			
3.1.90.04	CONTRATAÇÃO POR TEMPO DETERMINADO	1.542.01	50.000,00			
3.1.90.11	VENCIMENTOS E VANTAGENS FIXAS - PESSOAL CIVIL	1.500.00	490.000,00			
3.1.90.11	VENCIMENTOS E VANTAGENS FIXAS - PESSOAL CIVIL	1.540.01	12.560.000,00			
3.1.90.11	VENCIMENTOS E VANTAGENS FIXAS - PESSOAL CIVIL	1.541.01	3.475.000,00			
3.1.90.11	VENCIMENTOS E VANTAGENS FIXAS - PESSOAL CIVIL	1.542.01	2.250.000,00			
3.1.90.11	VENCIMENTOS E VANTAGENS FIXAS - PESSOAL CIVIL	1.543.01	50.000,00			
3.1.90.11	VENCIMENTOS E VANTAGENS FIXAS - PESSOAL CIVIL	1.546.01	30.000,00			
3.1.90.11	VENCIMENTOS E VANTAGENS FIXAS - PESSOAL CIVIL	1.576.01	5.000,00			
3.1.90.11	VENCIMENTOS E VANTAGENS FIXAS - PESSOAL CIVIL	1.599.01	5.000,00			
3.1.90.13	OBRIGAÇÕES PATRONAIS	1.500.00	69.000,00			
3.1.90.13	OBRIGAÇÕES PATRONAIS	1.540.01	1.972.000,00			
3.1.90.13	OBRIGAÇÕES PATRONAIS	1.541.01	470.000,00			
3.1.90.13	OBRIGAÇÕES PATRONAIS	1.542.01	680.000,00			
3.1.90.13	OBRIGAÇÕES PATRONAIS	1.543.01	5.000,00			
3.1.90.13	OBRIGAÇÕES PATRONAIS	1.576.01	1.000,00			
3.1.90.13	OBRIGAÇÕES PATRONAIS	1.599.01	1.000,00			
3.1.90.13	OBRIGAÇÕES PATRONAIS	1.721.05	5.000,00			
3.1.90.16	OUTRAS DESPESAS VARIÁVEIS - PESSOAL CIVIL	1.540.01	15.000,00			
3.1.90.16	OUTRAS DESPESAS VARIÁVEIS - PESSOAL CIVIL	1.541.01	7.000,00			
3.1.90.16	OUTRAS DESPESAS VARIÁVEIS - PESSOAL CIVIL	1.542.01	15.000,00			
3.1.90.91	SENTENÇAS JUDICIAIS	1.540.01	10.000,00			
3.1.90.92	DESPESAS DE EXERCÍCIOS ANTERIORES	1.500.00	5.000,00			
3.1.90.94	INDENIZAÇÕES E RESTITUIÇÕES TRABALHISTAS	1.540.01	10.000,00			
3.1.90.94	INDENIZAÇÕES E RESTITUIÇÕES TRABALHISTAS	1.541.01	7.000,00			
3.1.90.94	INDENIZAÇÕES E RESTITUIÇÕES TRABALHISTAS	1.542.01	10.000,00			
3.1.90.94	INDENIZAÇÕES E RESTITUIÇÕES TRABALHISTAS	1.544.01	600.000,00			
3.1.90.94	INDENIZAÇÕES E RESTITUIÇÕES TRABALHISTAS	1.545.01	600.000,00			
3.3.00.00	OUTRAS DESPESAS CORRENTES	0.000.000			8.473.100,00	
3.3.90.00	APLICAÇÕES DIRETAS	0.000.000		8.473.100,00		
3.3.90.14	DIÁRIAS - CIVIL	1.500.00	21.000,00			
3.3.90.14	DIÁRIAS - CIVIL	1.550.01	10.000,00			
3.3.90.30	MATERIAL DE CONSUMO	1.500.00	685.000,00			
3.3.90.30	MATERIAL DE CONSUMO	1.540.01	510.000,00			
3.3.90.30	MATERIAL DE CONSUMO	1.541.01	80.000,00			
3.3.90.30	MATERIAL DE CONSUMO	1.542.01	130.000,00			
3.3.90.30	MATERIAL DE CONSUMO	1.543.01	250.000,00			

PREFEITURA MUNICIPAL DE ILHA GRANDE

AV. MARTINS RIBEIRO, S/N CENTRO - CNPJ:01612581/0001-85

Orçamento Programa - Exercício de 2026

Anexo 02

Página 6

NATUREZA DA DESPESA POR ORGÃO

Lei: 460, Data: 12/12/2025

PODER ORGÃO		02 PODER EXECUTIVO 05 SECRETARIA DE EDUCAÇÃO - SEDUC				
Código	Especificação	F.R.	Elemento	Modalidade	Grupo	Categoria Econômica
3.3.90.30	MATERIAL DE CONSUMO	1.544.01	100.000,00			
3.3.90.30	MATERIAL DE CONSUMO	1.545.01	100.000,00			
3.3.90.30	MATERIAL DE CONSUMO	1.546.01	10.000,00			
3.3.90.30	MATERIAL DE CONSUMO	1.550.01	750.000,00			
3.3.90.30	MATERIAL DE CONSUMO	1.551.01	20.000,00			
3.3.90.30	MATERIAL DE CONSUMO	1.552.01	300.000,00			
3.3.90.30	MATERIAL DE CONSUMO	1.553.01	75.000,00			
3.3.90.30	MATERIAL DE CONSUMO	1.569.01	99.000,00			
3.3.90.30	MATERIAL DE CONSUMO	1.571.01	300.000,00			
3.3.90.30	MATERIAL DE CONSUMO	1.573.01	10.000,00			
3.3.90.30	MATERIAL DE CONSUMO	1.576.01	2.000,00			
3.3.90.30	MATERIAL DE CONSUMO	1.599.01	5.000,00			
3.3.90.30	MATERIAL DE CONSUMO	1.704.01	10.000,00			
3.3.90.30	MATERIAL DE CONSUMO	1.706.01	5.000,00			
3.3.90.30	MATERIAL DE CONSUMO	1.706.01	10.000,00			
3.3.90.33	PASSAGENS E DESPESAS COM LOCOMOÇÃO	1.500.00	5.000,00			
3.3.90.36	OUTROS SERVIÇOS DE TERCEIROS - PESSOA FÍSICA	1.500.00	265.000,00			
3.3.90.36	OUTROS SERVIÇOS DE TERCEIROS - PESSOA FÍSICA	1.540.01	50.000,00			
3.3.90.36	OUTROS SERVIÇOS DE TERCEIROS - PESSOA FÍSICA	1.542.01	125.000,00			
3.3.90.36	OUTROS SERVIÇOS DE TERCEIROS - PESSOA FÍSICA	1.543.01	50.000,00			
3.3.90.36	OUTROS SERVIÇOS DE TERCEIROS - PESSOA FÍSICA	1.550.01	15.000,00			
3.3.90.36	OUTROS SERVIÇOS DE TERCEIROS - PESSOA FÍSICA	1.573.01	10.000,00			
3.3.90.36	OUTROS SERVIÇOS DE TERCEIROS - PESSOA FÍSICA	1.576.01	2.000,00			
3.3.90.36	OUTROS SERVIÇOS DE TERCEIROS - PESSOA FÍSICA	1.599.01	5.000,00			
3.3.90.36	OUTROS SERVIÇOS DE TERCEIROS - PESSOA FÍSICA	1.704.01	10.000,00			
3.3.90.36	OUTROS SERVIÇOS DE TERCEIROS - PESSOA FÍSICA	1.706.01	5.000,00			
3.3.90.36	OUTROS SERVIÇOS DE TERCEIROS - PESSOA FÍSICA	1.706.01	10.000,00			
3.3.90.39	OUTROS SERVIÇOS DE TERCEIROS - PESSOA JURÍDICA	1.500.00	830.000,00			
3.3.90.39	OUTROS SERVIÇOS DE TERCEIROS - PESSOA JURÍDICA	1.540.01	2.085.000,00			
3.3.90.39	OUTROS SERVIÇOS DE TERCEIROS - PESSOA JURÍDICA	1.541.01	38.100,00			
3.3.90.39	OUTROS SERVIÇOS DE TERCEIROS - PESSOA JURÍDICA	1.542.01	240.000,00			
3.3.90.39	OUTROS SERVIÇOS DE TERCEIROS - PESSOA JURÍDICA	1.543.01	500.000,00			
3.3.90.39	OUTROS SERVIÇOS DE TERCEIROS - PESSOA JURÍDICA	1.544.01	100.000,00			
3.3.90.39	OUTROS SERVIÇOS DE TERCEIROS - PESSOA JURÍDICA	1.545.01	100.000,00			
3.3.90.39	OUTROS SERVIÇOS DE TERCEIROS - PESSOA JURÍDICA	1.546.01	10.000,00			
3.3.90.39	OUTROS SERVIÇOS DE TERCEIROS - PESSOA JURÍDICA	1.550.01	350.000,00			
3.3.90.39	OUTROS SERVIÇOS DE TERCEIROS - PESSOA JURÍDICA	1.551.01	5.000,00			
3.3.90.39	OUTROS SERVIÇOS DE TERCEIROS - PESSOA JURÍDICA	1.552.01	53.000,00			
3.3.90.39	OUTROS SERVIÇOS DE TERCEIROS - PESSOA JURÍDICA	1.553.01	50.000,00			
3.3.90.39	OUTROS SERVIÇOS DE TERCEIROS - PESSOA JURÍDICA	1.571.01	1.000,00			
3.3.90.39	OUTROS SERVIÇOS DE TERCEIROS - PESSOA JURÍDICA	1.573.01	10.000,00			
3.3.90.39	OUTROS SERVIÇOS DE TERCEIROS - PESSOA JURÍDICA	1.576.01	2.000,00			

PREFEITURA MUNICIPAL DE ILHA GRANDE

AV. MARTINS RIBEIRO, S/N CENTRO - CNPJ:01612581/0001-85

Orçamento Programa - Exercício de 2026

Anexo 02

Página 7

NATUREZA DA DESPESA POR ORGÃO

Lei: 460, Data: 12/12/2025

PODER ORGÃO		02 PODER EXECUTIVO 05 SECRETARIA DE EDUCAÇÃO - SEDUC				
Código	Especificação	F.R.	Elemento	Modalidade	Grupo	Categoria Econômica
3.3.90.39	OUTROS SERVIÇOS DE TERCEIROS - PESSOA JURÍDICA	1.599.01	5.000,00			
3.3.90.39	OUTROS SERVIÇOS DE TERCEIROS - PESSOA JURÍDICA	1.704.01	10.000,00			
3.3.90.39	OUTROS SERVIÇOS DE TERCEIROS - PESSOA JURÍDICA	1.706.01	10.000,00			
3.3.90.39	OUTROS SERVIÇOS DE TERCEIROS - PESSOA JURÍDICA	1.706.01	10.000,00			
3.3.90.40	SERVIÇOS DE TECNOLOGIA DA INFORMAÇÃO E COMUNICAÇÃO	1.500.00	10.000,00			
3.3.90.48	OUTROS AUXÍLIOS FINANCEIROS A PESSOAS FÍSICAS	1.500.00	18.000,00			
3.3.90.92	DESPESAS DE EXERCÍCIOS ANTERIORES	1.500.00	1.000,00			
3.3.90.93	INDENIZAÇÕES E RESTITUIÇÕES	1.569.01	1.000,00			
4.0.00.00	DESPESAS DE CAPITAL	0.000.000				3.856.400,00
4.4.00.00	INVESTIMENTOS	0.000.000			3.856.400,00	
4.4.90.00	APLICAÇÕES DIRETAS	0.000.000		3.856.400,00		
4.4.90.51	OBRAS E INSTALAÇÕES	1.500.00	240.900,00			
4.4.90.51	OBRAS E INSTALAÇÕES	1.540.01	200.000,00			
4.4.90.51	OBRAS E INSTALAÇÕES	1.542.01	500.000,00			
4.4.90.51	OBRAS E INSTALAÇÕES	1.544.01	100.000,00			
4.4.90.51	OBRAS E INSTALAÇÕES	1.545.01	100.000,00			
4.4.90.51	OBRAS E INSTALAÇÕES	1.569.01	50.000,00			
4.4.90.51	OBRAS E INSTALAÇÕES	1.570.01	70.000,00			
4.4.90.51	OBRAS E INSTALAÇÕES	1.571.01	20.000,00			
4.4.90.51	OBRAS E INSTALAÇÕES	1.573.01	10.000,00			
4.4.90.51	OBRAS E INSTALAÇÕES	1.576.01	15.000,00			
4.4.90.51	OBRAS E INSTALAÇÕES	1.599.01	15.000,00			
4.4.90.51	OBRAS E INSTALAÇÕES	1.704.01	10.000,00			
4.4.90.51	OBRAS E INSTALAÇÕES	1.706.01	10.000,00			
4.4.90.52	EQUIPAMENTOS E MATERIAL PERMANENTE	1.500.00	228.500,00			
4.4.90.52	EQUIPAMENTOS E MATERIAL PERMANENTE	1.540.01	345.000,00			
4.4.90.52	EQUIPAMENTOS E MATERIAL PERMANENTE	1.542.01	1.000.000,00			
4.4.90.52	EQUIPAMENTOS E MATERIAL PERMANENTE	1.543.01	400.000,00			
4.4.90.52	EQUIPAMENTOS E MATERIAL PERMANENTE	1.544.01	100.000,00			
4.4.90.52	EQUIPAMENTOS E MATERIAL PERMANENTE	1.545.01	100.000,00			
4.4.90.52	EQUIPAMENTOS E MATERIAL PERMANENTE	1.550.01	20.000,00			
4.4.90.52	EQUIPAMENTOS E MATERIAL PERMANENTE	1.551.01	15.000,00			
4.4.90.52	EQUIPAMENTOS E MATERIAL PERMANENTE	1.569.01	150.000,00			
4.4.90.52	EQUIPAMENTOS E MATERIAL PERMANENTE	1.570.01	75.000,00			
4.4.90.52	EQUIPAMENTOS E MATERIAL PERMANENTE	1.571.01	15.000,00			
4.4.90.52	EQUIPAMENTOS E MATERIAL PERMANENTE	1.573.01	10.000,00			
4.4.90.52	EQUIPAMENTOS E MATERIAL PERMANENTE	1.576.01	5.000,00			
4.4.90.52	EQUIPAMENTOS E MATERIAL PERMANENTE	1.599.01	5.000,00			
4.4.90.52	EQUIPAMENTOS E MATERIAL PERMANENTE	1.704.01	10.000,00			
4.4.90.52	EQUIPAMENTOS E MATERIAL PERMANENTE	1.706.01	10.000,00			
4.4.90.61	AQUISIÇÃO DE IMÓVEIS	1.500.00	15.000,00			
4.4.90.61	AQUISIÇÃO DE IMÓVEIS	1.570.01	12.000,00			

PREFEITURA MUNICIPAL DE ILHA GRANDE

AV. MARTINS RIBEIRO, S/N CENTRO - CNPJ:01612581/0001-85

Orçamento Programa - Exercício de 2026

Anexo 02

Página 8

NATUREZA DA DESPESA POR ORGÃO

Lei: 460, Data: 12/12/2025

PODER ORGÃO	02 PODER EXECUTIVO 05 SECRETARIA DE EDUCAÇÃO - SEDUC					
Código	Especificação	F.R.	Elemento	Modalidade	Grupo	Categoria Econômica
TOTAL						35.819.500,00

PREFEITURA MUNICIPAL DE ILHA GRANDE

AV. MARTINS RIBEIRO, S/N CENTRO - CNPJ:01612581/0001-85

Orçamento Programa - Exercício de 2026

Anexo 02

Página 9

NATUREZA DA DESPESA POR ORGÃO

Lei: 460, Data: 12/12/2025

PODER ORGÃO		02 PODER EXECUTIVO 06 SECRETARIA MUNICIPAL DE SAÚDE - SESA				
Código	Especificação	F.R.	Elemento	Modalidade	Grupo	Categoria Econômica
3.0.00.00	DESPESAS CORRENTES	0.000.000				15.876.000,00
3.1.00.00	PESSOAL E ENCARGOS SOCIAIS	0.000.000			6.217.000,00	
3.1.90.00	APLICAÇÕES DIRETAS	0.000.000		6.217.000,00		
3.1.90.04	CONTRATAÇÃO POR TEMPO DETERMINADO	1.500.00	10.000,00			
3.1.90.04	CONTRATAÇÃO POR TEMPO DETERMINADO	1.600.02	102.000,00			
3.1.90.04	CONTRATAÇÃO POR TEMPO DETERMINADO	1.602.02	10.000,00			
3.1.90.11	VENCIMENTOS E VANTAGENS FIXAS - PESSOAL CIVIL	1.500.00	950.000,00			
3.1.90.11	VENCIMENTOS E VANTAGENS FIXAS - PESSOAL CIVIL	1.600.02	1.780.000,00			
3.1.90.11	VENCIMENTOS E VANTAGENS FIXAS - PESSOAL CIVIL	1.602.02	30.000,00			
3.1.90.11	VENCIMENTOS E VANTAGENS FIXAS - PESSOAL CIVIL	1.604.02	2.100.000,00			
3.1.90.11	VENCIMENTOS E VANTAGENS FIXAS - PESSOAL CIVIL	1.605.02	400.000,00			
3.1.90.13	OBRIGAÇÕES PATRONAIS	1.500.00	135.000,00			
3.1.90.13	OBRIGAÇÕES PATRONAIS	1.600.02	498.000,00			
3.1.90.13	OBRIGAÇÕES PATRONAIS	1.602.02	10.000,00			
3.1.90.13	OBRIGAÇÕES PATRONAIS	1.604.02	2.000,00			
3.1.90.13	OBRIGAÇÕES PATRONAIS	1.635.02	15.000,00			
3.1.90.16	OUTRAS DESPESAS VARIÁVEIS - PESSOAL CIVIL	1.500.00	20.000,00			
3.1.90.16	OUTRAS DESPESAS VARIÁVEIS - PESSOAL CIVIL	1.600.02	35.000,00			
3.1.90.91	SENTENÇAS JUDICIAIS	1.500.00	80.000,00			
3.1.90.91	SENTENÇAS JUDICIAIS	1.600.02	15.000,00			
3.1.90.94	INDENIZAÇÕES E RESTITUIÇÕES TRABALHISTAS	1.500.00	5.000,00			
3.1.90.94	INDENIZAÇÕES E RESTITUIÇÕES TRABALHISTAS	1.600.02	20.000,00			
3.3.00.00	OUTRAS DESPESAS CORRENTES	0.000.000			9.659.000,00	
3.3.90.00	APLICAÇÕES DIRETAS	0.000.000		9.659.000,00		
3.3.90.14	DIÁRIAS - CIVIL	1.500.00	66.000,00			
3.3.90.14	DIÁRIAS - CIVIL	1.600.02	79.000,00			
3.3.90.14	DIÁRIAS - CIVIL	1.602.02	15.000,00			
3.3.90.30	MATERIAL DE CONSUMO	1.500.00	1.355.000,00			
3.3.90.30	MATERIAL DE CONSUMO	1.600.02	2.635.000,00			
3.3.90.30	MATERIAL DE CONSUMO	1.602.02	20.000,00			
3.3.90.30	MATERIAL DE CONSUMO	1.621.02	10.000,00			
3.3.90.30	MATERIAL DE CONSUMO	1.621.02	80.000,00			
3.3.90.30	MATERIAL DE CONSUMO	1.635.02	20.000,00			
3.3.90.36	OUTROS SERVIÇOS DE TERCEIROS - PESSOA FÍSICA	1.500.00	245.000,00			
3.3.90.36	OUTROS SERVIÇOS DE TERCEIROS - PESSOA FÍSICA	1.600.02	494.000,00			
3.3.90.36	OUTROS SERVIÇOS DE TERCEIROS - PESSOA FÍSICA	1.602.02	15.000,00			
3.3.90.36	OUTROS SERVIÇOS DE TERCEIROS - PESSOA FÍSICA	1.621.02	30.000,00			
3.3.90.36	OUTROS SERVIÇOS DE TERCEIROS - PESSOA FÍSICA	1.635.02	10.000,00			
3.3.90.39	OUTROS SERVIÇOS DE TERCEIROS - PESSOA JURÍDICA	1.500.00	1.440.000,00			
3.3.90.39	OUTROS SERVIÇOS DE TERCEIROS - PESSOA JURÍDICA	1.600.02	2.800.000,00			
3.3.90.39	OUTROS SERVIÇOS DE TERCEIROS - PESSOA JURÍDICA	1.602.02	25.000,00			
3.3.90.39	OUTROS SERVIÇOS DE TERCEIROS - PESSOA JURÍDICA	1.621.02	20.000,00			

PREFEITURA MUNICIPAL DE ILHA GRANDE

AV. MARTINS RIBEIRO, S/N CENTRO - CNPJ:01612581/0001-85

Orçamento Programa - Exercício de 2026

Anexo 02

Página 10

NATUREZA DA DESPESA POR ORGÃO**Lei: 460, Data: 12/12/2025**

PODER ORGÃO		02 PODER EXECUTIVO 06 SECRETARIA MUNICIPAL DE SAÚDE - SESA				
Código	Especificação	F.R.	Elemento	Modalidade	Grupo	Categoria Econômica
3.3.90.39	OUTROS SERVIÇOS DE TERCEIROS - PESSOA JURÍDICA	1.621.02	120.000,00			
3.3.90.39	OUTROS SERVIÇOS DE TERCEIROS - PESSOA JURÍDICA	1.635.02	10.000,00			
3.3.90.40	SERVIÇOS DE TECNOLOGIA DA INFORMAÇÃO E COMUNICAÇÃO	1.500.00	30.000,00			
3.3.90.40	SERVIÇOS DE TECNOLOGIA DA INFORMAÇÃO E COMUNICAÇÃO	1.600.02	5.000,00			
3.3.90.48	OUTROS AUXÍLIOS FINANCEIROS A PESSOAS FÍSICAS	1.500.00	80.000,00			
3.3.90.91	SENTENÇAS JUDICIAIS	1.500.00	40.000,00			
3.3.90.92	DESPESAS DE EXERCÍCIOS ANTERIORES	1.500.00	15.000,00			
4.0.00.00	DESPESAS DE CAPITAL	0.000.000				1.675.000,00
4.4.00.00	INVESTIMENTOS	0.000.000			1.675.000,00	
4.4.90.00	APLICAÇÕES DIRETAS	0.000.000		1.675.000,00		
4.4.90.51	OBRAS E INSTALAÇÕES	1.500.00	220.000,00			
4.4.90.51	OBRAS E INSTALAÇÕES	1.601.02	50.000,00			
4.4.90.51	OBRAS E INSTALAÇÕES	1.601.02	210.000,00			
4.4.90.51	OBRAS E INSTALAÇÕES	1.621.02	10.000,00			
4.4.90.51	OBRAS E INSTALAÇÕES	1.621.02	20.000,00			
4.4.90.51	OBRAS E INSTALAÇÕES	1.631.02	260.000,00			
4.4.90.51	OBRAS E INSTALAÇÕES	1.632.02	25.000,00			
4.4.90.52	EQUIPAMENTOS E MATERIAL PERMANENTE	1.500.00	320.000,00			
4.4.90.52	EQUIPAMENTOS E MATERIAL PERMANENTE	1.601.02	50.000,00			
4.4.90.52	EQUIPAMENTOS E MATERIAL PERMANENTE	1.601.02	100.000,00			
4.4.90.52	EQUIPAMENTOS E MATERIAL PERMANENTE	1.601.02	260.000,00			
4.4.90.52	EQUIPAMENTOS E MATERIAL PERMANENTE	1.603.02	10.000,00			
4.4.90.52	EQUIPAMENTOS E MATERIAL PERMANENTE	1.621.02	10.000,00			
4.4.90.52	EQUIPAMENTOS E MATERIAL PERMANENTE	1.621.02	20.000,00			
4.4.90.52	EQUIPAMENTOS E MATERIAL PERMANENTE	1.631.02	50.000,00			
4.4.90.52	EQUIPAMENTOS E MATERIAL PERMANENTE	1.632.02	50.000,00			
4.4.90.52	EQUIPAMENTOS E MATERIAL PERMANENTE	1.635.02	10.000,00			
TOTAL						17.551.000,00

PREFEITURA MUNICIPAL DE ILHA GRANDE

AV. MARTINS RIBEIRO, S/N CENTRO - CNPJ:01612581/0001-85

Orçamento Programa - Exercício de 2026

Anexo 02

Página 11

NATUREZA DA DESPESA POR ORGÃO**Lei: 460, Data: 12/12/2025**

PODER ORGÃO		02 PODER EXECUTIVO 08 SECRETARIA DE DESENVOLVIMENTO SOCIAL - SEDES				
Código	Especificação	F.R.	Elemento	Modalidade	Grupo	Categoria Econômica
3.0.00.00	DESPESAS CORRENTES	0.000.000				3.376.500,00
3.1.00.00	PESSOAL E ENCARGOS SOCIAIS	0.000.000			905.500,00	
3.1.90.00	APLICAÇÕES DIRETAS	0.000.000		905.500,00		
3.1.90.04	CONTRATAÇÃO POR TEMPO DETERMINADO	1.500.00	6.000,00			
3.1.90.04	CONTRATAÇÃO POR TEMPO DETERMINADO	1.660.03	9.000,00			
3.1.90.11	VENCIMENTOS E VANTAGENS FIXAS - PESSOAL CIVIL	1.500.00	662.000,00			
3.1.90.11	VENCIMENTOS E VANTAGENS FIXAS - PESSOAL CIVIL	1.660.03	50.000,00			
3.1.90.11	VENCIMENTOS E VANTAGENS FIXAS - PESSOAL CIVIL	1.669.03	2.000,00			
3.1.90.11	VENCIMENTOS E VANTAGENS FIXAS - PESSOAL CIVIL	1.669.03	2.000,00			
3.1.90.11	VENCIMENTOS E VANTAGENS FIXAS - PESSOAL CIVIL	1.669.03	5.000,00			
3.1.90.13	OBRIGAÇÕES PATRONAIS	1.500.00	142.000,00			
3.1.90.13	OBRIGAÇÕES PATRONAIS	1.660.03	13.500,00			
3.1.90.13	OBRIGAÇÕES PATRONAIS	1.669.03	1.000,00			
3.1.90.13	OBRIGAÇÕES PATRONAIS	1.669.03	1.000,00			
3.1.90.13	OBRIGAÇÕES PATRONAIS	1.669.03	5.000,00			
3.1.90.16	OUTRAS DESPESAS VARIÁVEIS - PESSOAL CIVIL	1.500.00	2.000,00			
3.1.90.91	SENTENÇAS JUDICIAIS	1.500.00	2.000,00			
3.1.90.94	INDENIZAÇÕES E RESTITUIÇÕES TRABALHISTAS	1.500.00	3.000,00			
3.3.00.00	OUTRAS DESPESAS CORRENTES	0.000.000			2.471.000,00	
3.3.50.00	TRANSFERÊNCIAS A INSTITUIÇÕES PRIVADAS SEM FINS LUCRATIVAS	0.000.000		5.000,00		
3.3.50.43	SUBVENÇÕES SOCIAIS	1.500.00	5.000,00			
3.3.90.00	APLICAÇÕES DIRETAS	0.000.000		2.466.000,00		
3.3.90.14	DIÁRIAS - CIVIL	1.500.00	15.000,00			
3.3.90.14	DIÁRIAS - CIVIL	1.660.03	2.000,00			
3.3.90.30	MATERIAL DE CONSUMO	1.500.00	263.000,00			
3.3.90.30	MATERIAL DE CONSUMO	1.660.03	5.000,00			
3.3.90.30	MATERIAL DE CONSUMO	1.660.03	419.500,00			
3.3.90.30	MATERIAL DE CONSUMO	1.661.03	10.000,00			
3.3.90.30	MATERIAL DE CONSUMO	1.669.03	4.000,00			
3.3.90.30	MATERIAL DE CONSUMO	1.669.03	10.000,00			
3.3.90.30	MATERIAL DE CONSUMO	1.669.03	10.000,00			
3.3.90.30	MATERIAL DE CONSUMO	1.669.03	100.000,00			
3.3.90.31	PREMIAÇÕES CULTURAIS, ARTÍSTICAS, CIENTÍFICAS, DESPORTIVAS	1.500.00	1.000,00			
3.3.90.36	OUTROS SERVIÇOS DE TERCEIROS - PESSOA FÍSICA	1.500.00	54.000,00			
3.3.90.36	OUTROS SERVIÇOS DE TERCEIROS - PESSOA FÍSICA	1.660.03	228.000,00			
3.3.90.36	OUTROS SERVIÇOS DE TERCEIROS - PESSOA FÍSICA	1.661.03	10.000,00			
3.3.90.36	OUTROS SERVIÇOS DE TERCEIROS - PESSOA FÍSICA	1.669.03	2.000,00			
3.3.90.36	OUTROS SERVIÇOS DE TERCEIROS - PESSOA FÍSICA	1.669.03	15.000,00			
3.3.90.39	OUTROS SERVIÇOS DE TERCEIROS - PESSOA JURÍDICA	1.500.00	591.000,00			
3.3.90.39	OUTROS SERVIÇOS DE TERCEIROS - PESSOA JURÍDICA	1.660.03	5.000,00			
3.3.90.39	OUTROS SERVIÇOS DE TERCEIROS - PESSOA JURÍDICA	1.660.03	406.000,00			
3.3.90.39	OUTROS SERVIÇOS DE TERCEIROS - PESSOA JURÍDICA	1.661.03	6.500,00			

PREFEITURA MUNICIPAL DE ILHA GRANDE

AV. MARTINS RIBEIRO, S/N CENTRO - CNPJ:01612581/0001-85

Orçamento Programa - Exercício de 2026

Anexo 02

Página 12

NATUREZA DA DESPESA POR ORGÃO

Lei: 460, Data: 12/12/2025

PODER ORGÃO		02 PODER EXECUTIVO 08 SECRETARIA DE DESENVOLVIMENTO SOCIAL - SEDES				
Código	Especificação	F.R.	Elemento	Modalidade	Grupo	Categoria Econômica
3.3.90.39	OUTROS SERVIÇOS DE TERCEIROS - PESSOA JURÍDICA	1.669.03	10.000,00			
3.3.90.39	OUTROS SERVIÇOS DE TERCEIROS - PESSOA JURÍDICA	1.669.03	10.000,00			
3.3.90.39	OUTROS SERVIÇOS DE TERCEIROS - PESSOA JURÍDICA	1.669.03	20.000,00			
3.3.90.39	OUTROS SERVIÇOS DE TERCEIROS - PESSOA JURÍDICA	1.669.03	200.000,00			
3.3.90.40	SERVIÇOS DE TECNOLOGIA DA INFORMAÇÃO E COMUNICAÇÃO	1.500.00	10.000,00			
3.3.90.40	SERVIÇOS DE TECNOLOGIA DA INFORMAÇÃO E COMUNICAÇÃO	1.660.03	15.000,00			
3.3.90.48	OUTROS AUXÍLIOS FINANCEIROS A PESSOAS FÍSICAS	1.500.00	41.000,00			
3.3.90.92	DESPESAS DE EXERCÍCIOS ANTERIORES	1.500.00	1.000,00			
3.3.90.92	DESPESAS DE EXERCÍCIOS ANTERIORES	1.660.03	1.000,00			
3.3.90.93	INDENIZAÇÕES E RESTITUIÇÕES	1.669.03	1.000,00			
4.0.00.00	DESPESAS DE CAPITAL	0.000.000				1.098.000,00
4.4.00.00	INVESTIMENTOS	0.000.000			1.098.000,00	
4.4.90.00	APLICAÇÕES DIRETAS	0.000.000		1.098.000,00		
4.4.90.51	OBRAS E INSTALAÇÕES	1.500.00	25.000,00			
4.4.90.51	OBRAS E INSTALAÇÕES	1.660.03	5.000,00			
4.4.90.51	OBRAS E INSTALAÇÕES	1.660.03	173.000,00			
4.4.90.51	OBRAS E INSTALAÇÕES	1.661.03	5.000,00			
4.4.90.51	OBRAS E INSTALAÇÕES	1.665.03	8.000,00			
4.4.90.51	OBRAS E INSTALAÇÕES	1.669.03	3.000,00			
4.4.90.51	OBRAS E INSTALAÇÕES	1.669.03	4.000,00			
4.4.90.51	OBRAS E INSTALAÇÕES	1.669.03	10.000,00			
4.4.90.51	OBRAS E INSTALAÇÕES	1.669.03	20.000,00			
4.4.90.52	EQUIPAMENTOS E MATERIAL PERMANENTE	1.500.00	36.000,00			
4.4.90.52	EQUIPAMENTOS E MATERIAL PERMANENTE	1.660.03	5.000,00			
4.4.90.52	EQUIPAMENTOS E MATERIAL PERMANENTE	1.660.03	576.000,00			
4.4.90.52	EQUIPAMENTOS E MATERIAL PERMANENTE	1.661.03	10.000,00			
4.4.90.52	EQUIPAMENTOS E MATERIAL PERMANENTE	1.665.03	45.000,00			
4.4.90.52	EQUIPAMENTOS E MATERIAL PERMANENTE	1.669.03	3.000,00			
4.4.90.52	EQUIPAMENTOS E MATERIAL PERMANENTE	1.669.03	10.000,00			
4.4.90.52	EQUIPAMENTOS E MATERIAL PERMANENTE	1.669.03	10.000,00			
4.4.90.52	EQUIPAMENTOS E MATERIAL PERMANENTE	1.669.03	150.000,00			
TOTAL						4.474.500,00

PREFEITURA MUNICIPAL DE ILHA GRANDE

AV. MARTINS RIBEIRO, S/N CENTRO - CNPJ:01612581/0001-85

Orçamento Programa - Exercício de 2026

Anexo 02

Página 13

NATUREZA DA DESPESA POR ORGÃO**Lei: 460, Data: 12/12/2025**

PODER ORGÃO		02 PODER EXECUTIVO 09 SECRETARIA DE TURISMO - SETUR				
Código	Especificação	F.R.	Elemento	Modalidade	Grupo	Categoria Econômica
3.0.00.00	DESPESAS CORRENTES	0.000.000				1.054.000,00
3.1.00.00	PESSOAL E ENCARGOS SOCIAIS	0.000.000			308.000,00	
3.1.90.00	APLICAÇÕES DIRETAS	0.000.000		308.000,00		
3.1.90.04	CONTRATAÇÃO POR TEMPO DETERMINADO	1.500.00	3.000,00			
3.1.90.11	VENCIMENTOS E VANTAGENS FIXAS - PESSOAL CIVIL	1.500.00	250.000,00			
3.1.90.13	OBRIGAÇÕES PATRONAIS	1.500.00	50.000,00			
3.1.90.13	OBRIGAÇÕES PATRONAIS	1.720.05	5.000,00			
3.3.00.00	OUTRAS DESPESAS CORRENTES	0.000.000			746.000,00	
3.3.90.00	APLICAÇÕES DIRETAS	0.000.000		746.000,00		
3.3.90.14	DIÁRIAS - CIVIL	1.500.00	14.000,00			
3.3.90.30	MATERIAL DE CONSUMO	1.500.00	227.000,00			
3.3.90.31	PREMIAÇÕES CULTURAIS, ARTÍSTICAS, CIENTÍFICAS, DESPORTIVAS	1.500.00	15.000,00			
3.3.90.35	SERVIÇOS DE CONSULTORIA	1.700.05	2.000,00			
3.3.90.36	OUTROS SERVIÇOS DE TERCEIROS - PESSOA FÍSICA	1.500.00	146.000,00			
3.3.90.39	OUTROS SERVIÇOS DE TERCEIROS - PESSOA JURÍDICA	1.500.00	321.000,00			
3.3.90.39	OUTROS SERVIÇOS DE TERCEIROS - PESSOA JURÍDICA	1.700.05	6.000,00			
3.3.90.40	SERVIÇOS DE TECNOLOGIA DA INFORMAÇÃO E COMUNICAÇÃO	1.500.00	15.000,00			
4.0.00.00	DESPESAS DE CAPITAL	0.000.000				270.000,00
4.4.00.00	INVESTIMENTOS	0.000.000			270.000,00	
4.4.90.00	APLICAÇÕES DIRETAS	0.000.000		270.000,00		
4.4.90.51	OBRAS E INSTALAÇÕES	1.500.00	30.000,00			
4.4.90.51	OBRAS E INSTALAÇÕES	1.700.05	135.000,00			
4.4.90.52	EQUIPAMENTOS E MATERIAL PERMANENTE	1.500.00	100.000,00			
4.4.90.52	EQUIPAMENTOS E MATERIAL PERMANENTE	1.700.05	5.000,00			
TOTAL						1.324.000,00

PREFEITURA MUNICIPAL DE ILHA GRANDE

AV. MARTINS RIBEIRO, S/N CENTRO - CNPJ:01612581/0001-85

Orçamento Programa - Exercício de 2026

Anexo 02

Página 14

NATUREZA DA DESPESA POR ORGÃO**Lei: 460, Data: 12/12/2025**

PODER ORGÃO		02 PODER EXECUTIVO 10 SECRETARIA DE MEIO AMBIENTE, AGRICULTURA E PESCA - SEMAP				
Código	Especificação	F.R.	Elemento	Modalidade	Grupo	Categoria Econômica
3.0.00.00	DESPESAS CORRENTES	0.000.000				286.000,00
3.1.00.00	PESSOAL E ENCARGOS SOCIAIS	0.000.000			185.000,00	
3.1.90.00	APLICAÇÕES DIRETAS	0.000.000		185.000,00		
3.1.90.11	VENCIMENTOS E VANTAGENS FIXAS - PESSOAL CIVIL	1.500.00	150.000,00			
3.1.90.13	OBRIGAÇÕES PATRONAIS	1.500.00	30.000,00			
3.1.90.13	OBRIGAÇÕES PATRONAIS	1.720.05	5.000,00			
3.3.00.00	OUTRAS DESPESAS CORRENTES	0.000.000			101.000,00	
3.3.90.00	APLICAÇÕES DIRETAS	0.000.000		101.000,00		
3.3.90.14	DIÁRIAS - CIVIL	1.500.00	10.000,00			
3.3.90.30	MATERIAL DE CONSUMO	1.500.00	19.000,00			
3.3.90.36	OUTROS SERVIÇOS DE TERCEIROS - PESSOA FÍSICA	1.500.00	44.000,00			
3.3.90.39	OUTROS SERVIÇOS DE TERCEIROS - PESSOA JURÍDICA	1.500.00	28.000,00			
4.0.00.00	DESPESAS DE CAPITAL	0.000.000				161.000,00
4.4.00.00	INVESTIMENTOS	0.000.000			161.000,00	
4.4.90.00	APLICAÇÕES DIRETAS	0.000.000		161.000,00		
4.4.90.51	OBRAS E INSTALAÇÕES	1.500.00	35.000,00			
4.4.90.51	OBRAS E INSTALAÇÕES	1.700.05	50.000,00			
4.4.90.51	OBRAS E INSTALAÇÕES	1.701.05	8.000,00			
4.4.90.52	EQUIPAMENTOS E MATERIAL PERMANENTE	1.500.00	38.000,00			
4.4.90.52	EQUIPAMENTOS E MATERIAL PERMANENTE	1.700.05	30.000,00			
TOTAL						447.000,00

PREFEITURA MUNICIPAL DE ILHA GRANDE

AV. MARTINS RIBEIRO, S/N CENTRO - CNPJ:01612581/0001-85

Orçamento Programa - Exercício de 2026

Anexo 02

Página 15

NATUREZA DA DESPESA POR ORGÃO**Lei: 460, Data: 12/12/2025**

PODER ORGÃO		02 PODER EXECUTIVO 11 SECRETARIA DE OBRAS E SERVIÇOS URBANOS - SOSURB				
Código	Especificação	F.R.	Elemento	Modalidade	Grupo	Categoria Econômica
3.0.00.00	DESPESAS CORRENTES	0.000.000				4.287.000,00
3.1.00.00	PESSOAL E ENCARGOS SOCIAIS	0.000.000			475.000,00	
3.1.90.00	APLICAÇÕES DIRETAS	0.000.000		475.000,00		
3.1.90.11	VENCIMENTOS E VANTAGENS FIXAS - PESSOAL CIVIL	1.500.00	410.000,00			
3.1.90.13	OBRIGAÇÕES PATRONAIS	1.500.00	62.000,00			
3.1.90.13	OBRIGAÇÕES PATRONAIS	1.720.05	3.000,00			
3.3.00.00	OUTRAS DESPESAS CORRENTES	0.000.000			3.812.000,00	
3.3.90.00	APLICAÇÕES DIRETAS	0.000.000		3.812.000,00		
3.3.90.14	DIÁRIAS - CIVIL	1.500.00	16.000,00			
3.3.90.30	MATERIAL DE CONSUMO	1.500.00	953.000,00			
3.3.90.30	MATERIAL DE CONSUMO	1.708.05	10.000,00			
3.3.90.30	MATERIAL DE CONSUMO	1.709.05	10.000,00			
3.3.90.30	MATERIAL DE CONSUMO	1.720.05	200.000,00			
3.3.90.30	MATERIAL DE CONSUMO	1.747.05	10.000,00			
3.3.90.30	MATERIAL DE CONSUMO	1.748.05	10.000,00			
3.3.90.30	MATERIAL DE CONSUMO	1.750.05	2.000,00			
3.3.90.30	MATERIAL DE CONSUMO	1.753.00	5.000,00			
3.3.90.36	OUTROS SERVIÇOS DE TERCEIROS - PESSOA FÍSICA	1.500.00	123.000,00			
3.3.90.36	OUTROS SERVIÇOS DE TERCEIROS - PESSOA FÍSICA	1.720.05	110.000,00			
3.3.90.36	OUTROS SERVIÇOS DE TERCEIROS - PESSOA FÍSICA	1.747.05	10.000,00			
3.3.90.36	OUTROS SERVIÇOS DE TERCEIROS - PESSOA FÍSICA	1.748.05	10.000,00			
3.3.90.36	OUTROS SERVIÇOS DE TERCEIROS - PESSOA FÍSICA	1.753.00	5.000,00			
3.3.90.39	OUTROS SERVIÇOS DE TERCEIROS - PESSOA JURÍDICA	1.500.00	2.188.000,00			
3.3.90.39	OUTROS SERVIÇOS DE TERCEIROS - PESSOA JURÍDICA	1.708.05	5.000,00			
3.3.90.39	OUTROS SERVIÇOS DE TERCEIROS - PESSOA JURÍDICA	1.720.05	100.000,00			
3.3.90.39	OUTROS SERVIÇOS DE TERCEIROS - PESSOA JURÍDICA	1.747.05	10.000,00			
3.3.90.39	OUTROS SERVIÇOS DE TERCEIROS - PESSOA JURÍDICA	1.748.05	10.000,00			
3.3.90.39	OUTROS SERVIÇOS DE TERCEIROS - PESSOA JURÍDICA	1.750.05	20.000,00			
3.3.90.39	OUTROS SERVIÇOS DE TERCEIROS - PESSOA JURÍDICA	1.753.00	5.000,00			
4.0.00.00	DESPESAS DE CAPITAL	0.000.000				2.790.500,00
4.4.00.00	INVESTIMENTOS	0.000.000			2.790.500,00	
4.4.90.00	APLICAÇÕES DIRETAS	0.000.000		2.790.500,00		
4.4.90.51	OBRAS E INSTALAÇÕES	1.500.00	180.000,00			
4.4.90.51	OBRAS E INSTALAÇÕES	1.700.05	1.945.000,00			
4.4.90.51	OBRAS E INSTALAÇÕES	1.701.05	135.000,00			
4.4.90.51	OBRAS E INSTALAÇÕES	1.706.05	20.000,00			
4.4.90.51	OBRAS E INSTALAÇÕES	1.710.05	20.000,00			
4.4.90.51	OBRAS E INSTALAÇÕES	1.747.05	10.000,00			
4.4.90.51	OBRAS E INSTALAÇÕES	1.748.05	10.000,00			
4.4.90.51	OBRAS E INSTALAÇÕES	1.754.05	130.500,00			
4.4.90.52	EQUIPAMENTOS E MATERIAL PERMANENTE	1.500.00	46.000,00			
4.4.90.52	EQUIPAMENTOS E MATERIAL PERMANENTE	1.700.05	55.000,00			

PREFEITURA MUNICIPAL DE ILHA GRANDE

AV. MARTINS RIBEIRO, S/N CENTRO - CNPJ:01612581/0001-85

Orçamento Programa - Exercício de 2026

Anexo 02

Página 16

NATUREZA DA DESPESA POR ORGÃO**Lei: 460, Data: 12/12/2025**

PODER ORGÃO		02 PODER EXECUTIVO 11 SECRETARIA DE OBRAS E SERVIÇOS URBANOS - SOSURB				
Código	Especificação	F.R.	Elemento	Modalidade	Grupo	Categoria Econômica
4.4.90.52	EQUIPAMENTOS E MATERIAL PERMANENTE	1.706.05	20.000,00			
4.4.90.52	EQUIPAMENTOS E MATERIAL PERMANENTE	1.710.05	20.000,00			
4.4.90.52	EQUIPAMENTOS E MATERIAL PERMANENTE	1.721.05	29.000,00			
4.4.90.52	EQUIPAMENTOS E MATERIAL PERMANENTE	1.747.05	10.000,00			
4.4.90.52	EQUIPAMENTOS E MATERIAL PERMANENTE	1.748.05	10.000,00			
4.4.90.52	EQUIPAMENTOS E MATERIAL PERMANENTE	1.754.05	80.000,00			
4.4.90.52	EQUIPAMENTOS E MATERIAL PERMANENTE	1.755.00	10.000,00			
4.4.90.61	AQUISIÇÃO DE IMÓVEIS	1.500.00	10.000,00			
4.4.90.61	AQUISIÇÃO DE IMÓVEIS	1.700.05	10.000,00			
4.4.90.61	AQUISIÇÃO DE IMÓVEIS	1.755.00	40.000,00			
TOTAL						7.077.500,00

PREFEITURA MUNICIPAL DE ILHA GRANDE

AV. MARTINS RIBEIRO, S/N CENTRO - CNPJ:01612581/0001-85

Orçamento Programa - Exercício de 2026

Anexo 02

Página 17

NATUREZA DA DESPESA POR ORGÃO

Lei: 460, Data: 12/12/2025

PODER ORGÃO		02 PODER EXECUTIVO 12 SECRETARIA DE CULTURA, ESPORTE E LAZER - SECEL				
Código	Especificação	F.R.	Elemento	Modalidade	Grupo	Categoria Econômica
3.0.00.00	DESPESAS CORRENTES	0.000.000				1.497.500,00
3.1.00.00	PESSOAL E ENCARGOS SOCIAIS	0.000.000			206.000,00	
3.1.90.00	APLICAÇÕES DIRETAS	0.000.000		206.000,00		
3.1.90.04	CONTRATAÇÃO POR TEMPO DETERMINADO	1.500.00	3.000,00			
3.1.90.11	VENCIMENTOS E VANTAGENS FIXAS - PESSOAL CIVIL	1.500.00	150.000,00			
3.1.90.11	VENCIMENTOS E VANTAGENS FIXAS - PESSOAL CIVIL	1.576.01	10.000,00			
3.1.90.13	OBRIGAÇÕES PATRONAIS	1.500.00	33.000,00			
3.1.90.13	OBRIGAÇÕES PATRONAIS	1.576.01	5.000,00			
3.1.90.13	OBRIGAÇÕES PATRONAIS	1.720.05	5.000,00			
3.3.00.00	OUTRAS DESPESAS CORRENTES	0.000.000			1.291.500,00	
3.3.50.00	TRANSFERÊNCIAS A INSTITUIÇÕES PRIVADAS SEM FINS LUCRATIVAS	0.000.000		52.500,00		
3.3.50.41	CONTRIBUIÇÕES	1.719.05	52.500,00			
3.3.90.00	APLICAÇÕES DIRETAS	0.000.000		1.239.000,00		
3.3.90.14	DIÁRIAS - CIVIL	1.500.00	7.000,00			
3.3.90.30	MATERIAL DE CONSUMO	1.500.00	90.000,00			
3.3.90.30	MATERIAL DE CONSUMO	1.576.01	5.000,00			
3.3.90.31	PREMIAÇÕES CULTURAIS, ARTÍSTICAS, CIENTÍFICAS, DESPORTIVAS	1.500.00	25.000,00			
3.3.90.31	PREMIAÇÕES CULTURAIS, ARTÍSTICAS, CIENTÍFICAS, DESPORTIVAS	1.715.05	20.000,00			
3.3.90.31	PREMIAÇÕES CULTURAIS, ARTÍSTICAS, CIENTÍFICAS, DESPORTIVAS	1.716.05	20.000,00			
3.3.90.31	PREMIAÇÕES CULTURAIS, ARTÍSTICAS, CIENTÍFICAS, DESPORTIVAS	1.719.05	52.500,00			
3.3.90.36	OUTROS SERVIÇOS DE TERCEIROS - PESSOA FÍSICA	1.500.00	72.000,00			
3.3.90.36	OUTROS SERVIÇOS DE TERCEIROS - PESSOA FÍSICA	1.576.01	5.000,00			
3.3.90.36	OUTROS SERVIÇOS DE TERCEIROS - PESSOA FÍSICA	1.715.05	60.000,00			
3.3.90.36	OUTROS SERVIÇOS DE TERCEIROS - PESSOA FÍSICA	1.716.05	10.000,00			
3.3.90.39	OUTROS SERVIÇOS DE TERCEIROS - PESSOA JURÍDICA	1.500.00	698.000,00			
3.3.90.39	OUTROS SERVIÇOS DE TERCEIROS - PESSOA JURÍDICA	1.576.01	5.000,00			
3.3.90.39	OUTROS SERVIÇOS DE TERCEIROS - PESSOA JURÍDICA	1.715.05	60.000,00			
3.3.90.39	OUTROS SERVIÇOS DE TERCEIROS - PESSOA JURÍDICA	1.716.05	10.000,00			
3.3.90.39	OUTROS SERVIÇOS DE TERCEIROS - PESSOA JURÍDICA	1.719.05	51.500,00			
3.3.90.41	CONTRIBUIÇÕES	1.715.05	5.000,00			
3.3.90.41	CONTRIBUIÇÕES	1.716.05	4.000,00			
3.3.90.45	SUBVENÇÕES ECONÔMICAS	1.715.05	4.000,00			
3.3.90.45	SUBVENÇÕES ECONÔMICAS	1.716.05	5.000,00			
3.3.90.48	OUTROS AUXÍLIOS FINANCEIROS A PESSOAS FÍSICAS	1.500.00	17.000,00			
3.3.90.48	OUTROS AUXÍLIOS FINANCEIROS A PESSOAS FÍSICAS	1.715.05	5.000,00			
3.3.90.48	OUTROS AUXÍLIOS FINANCEIROS A PESSOAS FÍSICAS	1.716.05	5.000,00			
3.3.90.93	INDENIZAÇÕES E RESTITUIÇÕES	1.715.05	1.000,00			
3.3.90.93	INDENIZAÇÕES E RESTITUIÇÕES	1.716.05	1.000,00			
3.3.90.93	INDENIZAÇÕES E RESTITUIÇÕES	1.719.05	1.000,00			
4.0.00.00	DESPESAS DE CAPITAL	0.000.000				297.500,00
4.4.00.00	INVESTIMENTOS	0.000.000			297.500,00	
4.4.90.00	APLICAÇÕES DIRETAS	0.000.000		297.500,00		

PREFEITURA MUNICIPAL DE ILHA GRANDE

AV. MARTINS RIBEIRO, S/N CENTRO - CNPJ:01612581/0001-85

Orçamento Programa - Exercício de 2026

Anexo 02

Página 18

NATUREZA DA DESPESA POR ORGÃO**Lei: 460, Data: 12/12/2025**

PODER ORGÃO		02 PODER EXECUTIVO 12 SECRETARIA DE CULTURA, ESPORTE E LAZER - SECEL				
Código	Especificação	F.R.	Elemento	Modalidade	Grupo	Categoria Econômica
4.4.90.51	OBRAS E INSTALAÇÕES	1.500.00	45.000,00			
4.4.90.51	OBRAS E INSTALAÇÕES	1.576.01	5.000,00			
4.4.90.51	OBRAS E INSTALAÇÕES	1.700.05	115.000,00			
4.4.90.51	OBRAS E INSTALAÇÕES	1.706.05	10.000,00			
4.4.90.51	OBRAS E INSTALAÇÕES	1.706.05	10.000,00			
4.4.90.51	OBRAS E INSTALAÇÕES	1.719.05	52.500,00			
4.4.90.52	EQUIPAMENTOS E MATERIAL PERMANENTE	1.500.00	30.000,00			
4.4.90.52	EQUIPAMENTOS E MATERIAL PERMANENTE	1.576.01	5.000,00			
4.4.90.52	EQUIPAMENTOS E MATERIAL PERMANENTE	1.700.05	5.000,00			
4.4.90.52	EQUIPAMENTOS E MATERIAL PERMANENTE	1.706.05	10.000,00			
4.4.90.52	EQUIPAMENTOS E MATERIAL PERMANENTE	1.706.05	10.000,00			
TOTAL						1.795.000,00

PREFEITURA MUNICIPAL DE ILHA GRANDE

AV. MARTINS RIBEIRO, S/N CENTRO - CNPJ:01612581/0001-85

Orçamento Programa - Exercício de 2026

Anexo 02

Página 19

NATUREZA DA DESPESA POR ORGÃO**Lei: 460, Data: 12/12/2025**

PODER ORGÃO		02 PODER EXECUTIVO 21 CONTROLADORIA GERAL DO MUNICIPIO				
Código	Especificação	F.R.	Elemento	Modalidade	Grupo	Categoria Econômica
3.0.00.00	DESPESAS CORRENTES	0.000.000				265.000,00
3.1.00.00	PESSOAL E ENCARGOS SOCIAIS	0.000.000			170.000,00	
3.1.90.00	APLICAÇÕES DIRETAS	0.000.000		170.000,00		
3.1.90.04	CONTRATAÇÃO POR TEMPO DETERMINADO	1.500.00	5.000,00			
3.1.90.11	VENCIMENTOS E VANTAGENS FIXAS - PESSOAL CIVIL	1.500.00	140.000,00			
3.1.90.13	OBRIGAÇÕES PATRONAIS	1.500.00	20.000,00			
3.1.90.13	OBRIGAÇÕES PATRONAIS	1.720.05	5.000,00			
3.3.00.00	OUTRAS DESPESAS CORRENTES	0.000.000			95.000,00	
3.3.90.00	APLICAÇÕES DIRETAS	0.000.000		95.000,00		
3.3.90.14	DIÁRIAS - CIVIL	1.500.00	15.000,00			
3.3.90.30	MATERIAL DE CONSUMO	1.500.00	50.000,00			
3.3.90.36	OUTROS SERVIÇOS DE TERCEIROS - PESSOA FÍSICA	1.500.00	5.000,00			
3.3.90.39	OUTROS SERVIÇOS DE TERCEIROS - PESSOA JURÍDICA	1.500.00	25.000,00			
4.0.00.00	DESPESAS DE CAPITAL	0.000.000				10.000,00
4.4.00.00	INVESTIMENTOS	0.000.000			10.000,00	
4.4.90.00	APLICAÇÕES DIRETAS	0.000.000		10.000,00		
4.4.90.52	EQUIPAMENTOS E MATERIAL PERMANENTE	1.500.00	10.000,00			
TOTAL						275.000,00

PREFEITURA MUNICIPAL DE ILHA GRANDE

AV. MARTINS RIBEIRO, S/N CENTRO - CNPJ:01612581/0001-85

Orçamento Programa - Exercício de 2026

Anexo 02

Página 20

NATUREZA DA DESPESA POR ORGÃO**Lei: 460, Data: 12/12/2025**

PODER ORGÃO		02 PODER EXECUTIVO 22 SECRETARIA DE ADMINISTRAÇÃO E FAZENDA - SAFA				
Código	Especificação	F.R.	Elemento	Modalidade	Grupo	Categoria Econômica
3.0.00.00	DESPESAS CORRENTES	0.000.000				7.601.500,00
3.1.00.00	PESSOAL E ENCARGOS SOCIAIS	0.000.000			2.086.000,00	
3.1.71.00	TRANSFERÊNCIA A CONSÓRCIOS PÚBLICOS MEDIANTE CONTRATC	0.000.000		5.000,00		
3.1.71.70	RATEIO PELA PARTICIPAÇÃO EM CONSÓRCIO PÚBLICO	1.500.00	5.000,00			
3.1.90.00	APLICAÇÕES DIRETAS	0.000.000		2.081.000,00		
3.1.90.04	CONTRATAÇÃO POR TEMPO DETERMINADO	1.500.00	6.000,00			
3.1.90.11	VENCIMENTOS E VANTAGENS FIXAS - PESSOAL CIVIL	1.500.00	900.000,00			
3.1.90.13	OBRIGAÇÕES PATRONAIS	1.500.00	100.000,00			
3.1.90.13	OBRIGAÇÕES PATRONAIS	1.720.05	50.000,00			
3.1.90.16	OUTRAS DESPESAS VARIÁVEIS - PESSOAL CIVIL	1.500.00	5.000,00			
3.1.90.91	SENTENÇAS JUDICIAIS	1.500.00	1.000.000,00			
3.1.90.94	INDENIZAÇÕES E RESTITUIÇÕES TRABALHISTAS	1.500.00	20.000,00			
3.2.00.00	JUROS E ENCARGOS DA DÍVIDA	0.000.000			10.000,00	
3.2.90.00	APLICAÇÕES DIRETAS	0.000.000		10.000,00		
3.2.90.21	JUROS SOBRE A DÍVIDA POR CONTRATO	1.500.00	10.000,00			
3.3.00.00	OUTRAS DESPESAS CORRENTES	0.000.000			5.505.500,00	
3.3.50.00	TRANSFERÊNCIAS A INSTITUIÇÕES PRIVADAS SEM FINS LUCRATIV	0.000.000		42.000,00		
3.3.50.41	CONTRIBUIÇÕES	1.500.00	42.000,00			
3.3.71.00	TRANSFERÊNCIA A CONSÓRCIOS PÚBLICOS MEDIANTE CONTRATC	0.000.000		5.000,00		
3.3.71.70	RATEIO PELA PARTICIPAÇÃO EM CONSÓRCIO PÚBLICO	1.500.00	5.000,00			
3.3.90.00	APLICAÇÕES DIRETAS	0.000.000		5.458.500,00		
3.3.90.14	DIÁRIAS - CIVIL	1.500.00	36.000,00			
3.3.90.30	MATERIAL DE CONSUMO	1.500.00	474.000,00			
3.3.90.30	MATERIAL DE CONSUMO	1.710.05	50.000,00			
3.3.90.30	MATERIAL DE CONSUMO	1.751.05	200.000,00			
3.3.90.36	OUTROS SERVIÇOS DE TERCEIROS - PESSOA FÍSICA	1.500.00	254.000,00			
3.3.90.39	OUTROS SERVIÇOS DE TERCEIROS - PESSOA JURÍDICA	1.500.00	3.160.000,00			
3.3.90.39	OUTROS SERVIÇOS DE TERCEIROS - PESSOA JURÍDICA	1.700.05	500,00			
3.3.90.39	OUTROS SERVIÇOS DE TERCEIROS - PESSOA JURÍDICA	1.701.05	1.000,00			
3.3.90.39	OUTROS SERVIÇOS DE TERCEIROS - PESSOA JURÍDICA	1.710.05	50.000,00			
3.3.90.39	OUTROS SERVIÇOS DE TERCEIROS - PESSOA JURÍDICA	1.720.05	40.000,00			
3.3.90.39	OUTROS SERVIÇOS DE TERCEIROS - PESSOA JURÍDICA	1.750.05	2.000,00			
3.3.90.39	OUTROS SERVIÇOS DE TERCEIROS - PESSOA JURÍDICA	1.751.05	650.500,00			
3.3.90.39	OUTROS SERVIÇOS DE TERCEIROS - PESSOA JURÍDICA	1.754.05	5.000,00			
3.3.90.40	SERVIÇOS DE TECNOLOGIA DA INFORMAÇÃO E COMUNICAÇÃO	1.500.00	150.000,00			
3.3.90.41	CONTRIBUIÇÕES	1.500.00	45.000,00			
3.3.90.47	OBRIGAÇÕES TRIBUTÁRIAS E CONTRIBUTIVAS	1.500.00	280.000,00			
3.3.90.47	OBRIGAÇÕES TRIBUTÁRIAS E CONTRIBUTIVAS	1.720.05	14.000,00			
3.3.90.47	OBRIGAÇÕES TRIBUTÁRIAS E CONTRIBUTIVAS	1.721.05	5.000,00			
3.3.90.47	OBRIGAÇÕES TRIBUTÁRIAS E CONTRIBUTIVAS	1.750.05	5.000,00			
3.3.90.91	SENTENÇAS JUDICIAIS	1.500.00	25.000,00			
3.3.90.92	DESPESAS DE EXERCÍCIOS ANTERIORES	1.500.00	1.000,00			

PREFEITURA MUNICIPAL DE ILHA GRANDE

AV. MARTINS RIBEIRO, S/N CENTRO - CNPJ:01612581/0001-85

Orçamento Programa - Exercício de 2026

Anexo 02

Página 21

NATUREZA DA DESPESA POR ORGÃO**Lei: 460, Data: 12/12/2025**

PODER ORGÃO		02 PODER EXECUTIVO 22 SECRETARIA DE ADMINISTRAÇÃO E FAZENDA - SAFA				
Código	Especificação	F.R.	Elemento	Modalidade	Grupo	Categoria Econômica
3.3.90.93	INDENIZAÇÕES E RESTITUIÇÕES	1.500.00	10.000,00			
3.3.90.93	INDENIZAÇÕES E RESTITUIÇÕES	1.700.05	500,00			
4.0.00.00	DESPESAS DE CAPITAL	0.000.000				525.000,00
4.4.00.00	INVESTIMENTOS	0.000.000			198.000,00	
4.4.71.00	TRANSFERÊNCIA A CONSÓRCIOS PÚBLICOS MEDIANTE CONTRATO	0.000.000		6.000,00		
4.4.71.70	RATEIO PELA PARTICIPAÇÃO EM CONSÓRCIO PÚBLICO	1.500.00	6.000,00			
4.4.90.00	APLICAÇÕES DIRETAS	0.000.000		192.000,00		
4.4.90.52	EQUIPAMENTOS E MATERIAL PERMANENTE	1.500.00	182.000,00			
4.4.90.52	EQUIPAMENTOS E MATERIAL PERMANENTE	1.700.05	5.000,00			
4.4.90.52	EQUIPAMENTOS E MATERIAL PERMANENTE	1.754.05	5.000,00			
4.6.00.00	AMORTIZAÇÃO DA DÍVIDA	0.000.000			327.000,00	
4.6.90.00	APLICAÇÕES DIRETAS	0.000.000		327.000,00		
4.6.90.71	PRINCIPAL DA DÍVIDA CONTRATUAL RESGATADO	1.500.00	327.000,00			
TOTAL						8.126.500,00

PREFEITURA MUNICIPAL DE ILHA GRANDE

AV. MARTINS RIBEIRO, S/N CENTRO - CNPJ:01612581/0001-85

Orçamento Programa - Exercício de 2026

Anexo 02

Página 22

NATUREZA DA DESPESA POR ORGÃO**Lei: 460, Data: 12/12/2025**

PODER ORGÃO		02 PODER EXECUTIVO 23 SECRETARIA DA MULHER				
Código	Especificação	F.R.	Elemento	Modalidade	Grupo	Categoria Econômica
3.0.00.00	DESPESAS CORRENTES	0.000.000				220.000,00
3.1.00.00	PESSOAL E ENCARGOS SOCIAIS	0.000.000			160.000,00	
3.1.90.00	APLICAÇÕES DIRETAS	0.000.000		160.000,00		
3.1.90.11	VENCIMENTOS E VANTAGENS FIXAS - PESSOAL CIVIL	1.500.00	130.000,00			
3.1.90.13	OBRIGAÇÕES PATRONAIS	1.500.00	30.000,00			
3.3.00.00	OUTRAS DESPESAS CORRENTES	0.000.000			60.000,00	
3.3.90.00	APLICAÇÕES DIRETAS	0.000.000		60.000,00		
3.3.90.30	MATERIAL DE CONSUMO	1.500.00	20.000,00			
3.3.90.36	OUTROS SERVIÇOS DE TERCEIROS - PESSOA FÍSICA	1.500.00	20.000,00			
3.3.90.39	OUTROS SERVIÇOS DE TERCEIROS - PESSOA JURÍDICA	1.500.00	20.000,00			
TOTAL						220.000,00

PREFEITURA MUNICIPAL DE ILHA GRANDE

AV. MARTINS RIBEIRO, S/N CENTRO - CNPJ:01612581/0001-85

Orçamento Programa - Exercício de 2026

Anexo 02

Página 23

NATUREZA DA DESPESA POR ORGÃO**Lei: 460, Data: 12/12/2025**

PODER ORGÃO		02 PODER EXECUTIVO 24 SEC. DE DESEN. ECONÔMICO, INOVAÇÃO E TECNOLOGIA - SEDEIT				
Código	Especificação	F.R.	Elemento	Modalidade	Grupo	Categoria Econômica
3.0.00.00	DESPESAS CORRENTES	0.000.000				170.000,00
3.1.00.00	PESSOAL E ENCARGOS SOCIAIS	0.000.000			80.000,00	
3.1.90.00	APLICAÇÕES DIRETAS	0.000.000		80.000,00		
3.1.90.11	VENCIMENTOS E VANTAGENS FIXAS - PESSOAL CIVIL	1.500.00	50.000,00			
3.1.90.13	OBRIGAÇÕES PATRONAIS	1.500.00	30.000,00			
3.3.00.00	OUTRAS DESPESAS CORRENTES	0.000.000			90.000,00	
3.3.90.00	APLICAÇÕES DIRETAS	0.000.000		90.000,00		
3.3.90.30	MATERIAL DE CONSUMO	1.500.00	30.000,00			
3.3.90.36	OUTROS SERVIÇOS DE TERCEIROS - PESSOA FÍSICA	1.500.00	10.000,00			
3.3.90.39	OUTROS SERVIÇOS DE TERCEIROS - PESSOA JURÍDICA	1.500.00	50.000,00			
TOTAL						170.000,00

PREFEITURA MUNICIPAL DE ILHA GRANDE

AV. MARTINS RIBEIRO, S/N CENTRO - CNPJ:01612581/0001-85

Orçamento Programa - Exercício de 2026

Anexo 02

Página 24

NATUREZA DA DESPESA POR ORGÃO**Lei: 460, Data: 12/12/2025**

PODER ORGÃO		90 RESERVA DE CONTINGÊNCIA 99 RESERVA DE CONTINGÊNCIA				
Código	Especificação	F.R.	Elemento	Modalidade	Grupo	Categoria Econômica
9.0.00.00	RESERVA DE CONTINGÊNCIA	0.000.000				720.000,00
9.9.00.00	RESERVA DE CONTINGÊNCIA	0.000.000			720.000,00	
9.9.99.00	RESERVA DE CONTINGÊNCIA	0.000.000		720.000,00		
9.9.99.99	RESERVA DE CONTINGÊNCIA	1.500.00	720.000,00			
TOTAL						720.000,00
TOTAL GERAL						81.400.000,00



MARINA DE OLIVEIRA BRITO

PREFEITA MUNICIPAL

83103449372

PREFEITURA MUNICIPAL DE ILHA GRANDE

AV. MARTINS RIBEIRO, S/N CENTRO - CNPJ:01612581/0001-85

Anexo 02

Página 2

Orçamento Programa - Exercício de 2026

NATUREZA DA DESPESA POR ORGÃO E UNIDADE

Lei: 460, Data: 12/12/2025

PODER 02 PODER EXECUTIVO						
ORGÃO 02 GABINETE DA PREFEITA						
UNIDADE 01 CHEFIA DE GABINETE DA PREFEITA						
Código	Especificação	F.R.	Elemento	Modalidade	Grupo	Categoria Econômica
3.0.00.00	DESPESAS CORRENTES	0.000.000				947.000,00
3.1.00.00	PESSOAL E ENCARGOS SOCIAIS	0.000.000			710.000,00	
3.1.90.00	APLICAÇÕES DIRETAS	0.000.000		710.000,00		
3.1.90.04	CONTRATAÇÃO POR TEMPO DETERMINADO	1.500,00	3.000,00			
3.1.90.11	VENCIMENTOS E VANTAGENS FIXAS - PESSOAL CIVIL	1.500,00	550.000,00			
3.1.90.13	OBRIGAÇÕES PATRONAIS	1.500,00	150.000,00			
3.1.90.13	OBRIGAÇÕES PATRONAIS	1.721,05	5.000,00			
3.1.90.16	OUTRAS DESPESAS VARIÁVEIS - PESSOAL CIVIL	1.500,00	2.000,00			
3.3.00.00	OUTRAS DESPESAS CORRENTES	0.000.000			237.000,00	
3.3.90.00	APLICAÇÕES DIRETAS	0.000.000		237.000,00		
3.3.90.14	DIÁRIAS - CIVIL	1.500,00	70.000,00			
3.3.90.30	MATERIAL DE CONSUMO	1.500,00	40.000,00			
3.3.90.33	PASSAGENS E DESPESAS COM LOCOMOÇÃO	1.500,00	12.000,00			
3.3.90.35	SERVIÇOS DE CONSULTORIA	1.500,00	30.000,00			
3.3.90.36	OUTROS SERVIÇOS DE TERCEIROS - PESSOA FÍSICA	1.500,00	38.000,00			
3.3.90.39	OUTROS SERVIÇOS DE TERCEIROS - PESSOA JURÍDICA	1.500,00	46.000,00			
3.3.90.92	DESPESAS DE EXERCÍCIOS ANTERIORES	1.500,00	1.000,00			
4.0.00.00	DESPESAS DE CAPITAL	0.000.000				20.000,00
4.4.00.00	INVESTIMENTOS	0.000.000			20.000,00	
4.4.90.00	APLICAÇÕES DIRETAS	0.000.000		20.000,00		
4.4.90.52	EQUIPAMENTOS E MATERIAL PERMANENTE	1.500,00	20.000,00			
TOTAL						967.000,00

PREFEITURA MUNICIPAL DE ILHA GRANDE

AV. MARTINS RIBEIRO, S/N CENTRO - CNPJ:01612581/0001-85

Anexo 02

Página 3

Orçamento Programa - Exercício de 2026

NATUREZA DA DESPESA POR ORGÃO E UNIDADE

Lei: 460, Data: 12/12/2025

PODER 02 PODER EXECUTIVO						
ORGÃO 03 GABINETE DO VICE PREFEITO						
UNIDADE 00 GABINETE DO VICE PREFEITO						
Código	Especificação	F.R.	Elemento	Modalidade	Grupo	Categoria Econômica
3.0.00.00	DESPESAS CORRENTES	0.000.000				51.000,00
3.1.00.00	PESSOAL E ENCARGOS SOCIAIS	0.000.000			30.000,00	
3.1.90.00	APLICAÇÕES DIRETAS	0.000.000		30.000,00		
3.1.90.11	VENCIMENTOS E VANTAGENS FIXAS - PESSOAL CIVIL	1.500,00	25.000,00			
3.1.90.13	OBRIGAÇÕES PATRONAIS	1.500,00	5.000,00			
3.3.00.00	OUTRAS DESPESAS CORRENTES	0.000.000			21.000,00	
3.3.90.00	APLICAÇÕES DIRETAS	0.000.000		21.000,00		
3.3.90.14	DIÁRIAS - CIVIL	1.500,00	6.000,00			
3.3.90.30	MATERIAL DE CONSUMO	1.500,00	5.000,00			
3.3.90.36	OUTROS SERVIÇOS DE TERCEIROS - PESSOA FÍSICA	1.500,00	5.000,00			
3.3.90.39	OUTROS SERVIÇOS DE TERCEIROS - PESSOA JURÍDICA	1.500,00	5.000,00			
4.0.00.00	DESPESAS DE CAPITAL	0.000.000				5.000,00
4.4.00.00	INVESTIMENTOS	0.000.000			5.000,00	
4.4.90.00	APLICAÇÕES DIRETAS	0.000.000		5.000,00		
4.4.90.52	EQUIPAMENTOS E MATERIAL PERMANENTE	1.500,00	5.000,00			
TOTAL						56.000,00

PREFEITURA MUNICIPAL DE ILHA GRANDE

AV. MARTINS RIBEIRO, S/N CENTRO - CNPJ:01612581/0001-85

Anexo 02

Página 5

Orçamento Programa - Exercício de 2026

NATUREZA DA DESPESA POR ORGÃO E UNIDADE

Lei: 460, Data: 12/12/2025

PODER 02 PODER EXECUTIVO						
ORGÃO 05 SECRETARIA DE EDUCAÇÃO - SEDUC						
UNIDADE 01 SECRETARIA MUNICIPAL DE EDUCAÇÃO - SEDUC						
Código	Especificação	F.R.	Elemento	Modalidade	Grupo	Categoria Econômica
3.0.00.00	DESPESAS CORRENTES	0.000.000				6.187.000,00
3.1.00.00	PESSOAL E ENCARGOS SOCIAIS	0.000.000			1.792.000,00	
3.1.90.00	APLICAÇÕES DIRETAS	0.000.000		1.792.000,00		
3.1.90.04	CONTRATAÇÃO POR TEMPO DETERMINADO	1.500.00	11.000,00			
3.1.90.11	VENCIMENTOS E VANTAGENS FIXAS - PESSOAL CIVIL	1.500.00	490.000,00			
3.1.90.11	VENCIMENTOS E VANTAGENS FIXAS - PESSOAL CIVIL	1.576.01	5.000,00			
3.1.90.11	VENCIMENTOS E VANTAGENS FIXAS - PESSOAL CIVIL	1.599.01	5.000,00			
3.1.90.13	OBRIGAÇÕES PATRONAIS	1.500.00	69.000,00			
3.1.90.13	OBRIGAÇÕES PATRONAIS	1.576.01	1.000,00			
3.1.90.13	OBRIGAÇÕES PATRONAIS	1.599.01	1.000,00			
3.1.90.13	OBRIGAÇÕES PATRONAIS	1.721.05	5.000,00			
3.1.90.92	DESPESAS DE EXERCÍCIOS ANTERIORES	1.500.00	5.000,00			
3.1.90.94	INDENIZAÇÕES E RESTITUIÇÕES TRABALHISTAS	1.544.01	600.000,00			
3.1.90.94	INDENIZAÇÕES E RESTITUIÇÕES TRABALHISTAS	1.545.01	600.000,00			
3.3.00.00	OUTRAS DESPESAS CORRENTES	0.000.000			4.395.000,00	
3.3.90.00	APLICAÇÕES DIRETAS	0.000.000		4.395.000,00		
3.3.90.14	DIÁRIAS - CIVIL	1.500.00	21.000,00			
3.3.90.14	DIÁRIAS - CIVIL	1.550.01	10.000,00			
3.3.90.30	MATERIAL DE CONSUMO	1.500.00	685.000,00			
3.3.90.30	MATERIAL DE CONSUMO	1.544.01	100.000,00			
3.3.90.30	MATERIAL DE CONSUMO	1.545.01	100.000,00			
3.3.90.30	MATERIAL DE CONSUMO	1.550.01	750.000,00			
3.3.90.30	MATERIAL DE CONSUMO	1.551.01	20.000,00			
3.3.90.30	MATERIAL DE CONSUMO	1.552.01	300.000,00			
3.3.90.30	MATERIAL DE CONSUMO	1.553.01	75.000,00			
3.3.90.30	MATERIAL DE CONSUMO	1.569.01	99.000,00			
3.3.90.30	MATERIAL DE CONSUMO	1.571.01	300.000,00			
3.3.90.30	MATERIAL DE CONSUMO	1.573.01	10.000,00			
3.3.90.30	MATERIAL DE CONSUMO	1.576.01	2.000,00			
3.3.90.30	MATERIAL DE CONSUMO	1.599.01	5.000,00			
3.3.90.30	MATERIAL DE CONSUMO	1.704.01	10.000,00			
3.3.90.30	MATERIAL DE CONSUMO	1.706.01	10.000,00			
3.3.90.30	MATERIAL DE CONSUMO	1.706.01	5.000,00			
3.3.90.33	PASSAGENS E DESPESAS COM LOCOMOÇÃO	1.500.00	5.000,00			
3.3.90.36	OUTROS SERVIÇOS DE TERCEIROS - PESSOA FÍSICA	1.500.00	265.000,00			
3.3.90.36	OUTROS SERVIÇOS DE TERCEIROS - PESSOA FÍSICA	1.550.01	15.000,00			
3.3.90.36	OUTROS SERVIÇOS DE TERCEIROS - PESSOA FÍSICA	1.573.01	10.000,00			
3.3.90.36	OUTROS SERVIÇOS DE TERCEIROS - PESSOA FÍSICA	1.576.01	2.000,00			
3.3.90.36	OUTROS SERVIÇOS DE TERCEIROS - PESSOA FÍSICA	1.599.01	5.000,00			
3.3.90.36	OUTROS SERVIÇOS DE TERCEIROS - PESSOA FÍSICA	1.704.01	10.000,00			
3.3.90.36	OUTROS SERVIÇOS DE TERCEIROS - PESSOA FÍSICA	1.706.01	10.000,00			
3.3.90.36	OUTROS SERVIÇOS DE TERCEIROS - PESSOA FÍSICA	1.706.01	5.000,00			
3.3.90.39	OUTROS SERVIÇOS DE TERCEIROS - PESSOA JURÍDICA	1.500.00	830.000,00			
3.3.90.39	OUTROS SERVIÇOS DE TERCEIROS - PESSOA JURÍDICA	1.544.01	100.000,00			
3.3.90.39	OUTROS SERVIÇOS DE TERCEIROS - PESSOA JURÍDICA	1.545.01	100.000,00			
3.3.90.39	OUTROS SERVIÇOS DE TERCEIROS - PESSOA JURÍDICA	1.550.01	350.000,00			
3.3.90.39	OUTROS SERVIÇOS DE TERCEIROS - PESSOA JURÍDICA	1.551.01	5.000,00			
3.3.90.39	OUTROS SERVIÇOS DE TERCEIROS - PESSOA JURÍDICA	1.552.01	53.000,00			
3.3.90.39	OUTROS SERVIÇOS DE TERCEIROS - PESSOA JURÍDICA	1.553.01	50.000,00			
3.3.90.39	OUTROS SERVIÇOS DE TERCEIROS - PESSOA JURÍDICA	1.571.01	1.000,00			

PREFEITURA MUNICIPAL DE ILHA GRANDE

AV. MARTINS RIBEIRO, S/N CENTRO - CNPJ:01612581/0001-85

Anexo 02

Página 6

Orçamento Programa - Exercício de 2026

NATUREZA DA DESPESA POR ORGÃO E UNIDADE

Lei: 460, Data: 12/12/2025

PODER 02 PODER EXECUTIVO						
ORGÃO 05 SECRETARIA DE EDUCAÇÃO - SEDUC						
UNIDADE 01 SECRETARIA MUNICIPAL DE EDUCAÇÃO - SEDUC						
Código	Especificação	F.R.	Elemento	Modalidade	Grupo	Categoria Econômica
3.3.90.39	OUTROS SERVIÇOS DE TERCEIROS - PESSOA JURÍDICA	1.573.01	10.000,00			
3.3.90.39	OUTROS SERVIÇOS DE TERCEIROS - PESSOA JURÍDICA	1.576.01	2.000,00			
3.3.90.39	OUTROS SERVIÇOS DE TERCEIROS - PESSOA JURÍDICA	1.599.01	5.000,00			
3.3.90.39	OUTROS SERVIÇOS DE TERCEIROS - PESSOA JURÍDICA	1.704.01	10.000,00			
3.3.90.39	OUTROS SERVIÇOS DE TERCEIROS - PESSOA JURÍDICA	1.706.01	10.000,00			
3.3.90.39	OUTROS SERVIÇOS DE TERCEIROS - PESSOA JURÍDICA	1.706.01	10.000,00			
3.3.90.40	SERVIÇOS DE TECNOLOGIA DA INFORMAÇÃO E COMUNICAÇÃO	1.500.00	10.000,00			
3.3.90.48	OUTROS AUXÍLIOS FINANCEIROS A PESSOAS FÍSICAS	1.500.00	18.000,00			
3.3.90.92	DESPESAS DE EXERCÍCIOS ANTERIORES	1.500.00	1.000,00			
3.3.90.93	INDENIZAÇÕES E RESTITUIÇÕES	1.569.01	1.000,00			
4.0.00.00	DESPESAS DE CAPITAL	0.000.000				1.411.400,00
4.4.00.00	INVESTIMENTOS	0.000.000			1.411.400,00	
4.4.90.00	APLICAÇÕES DIRETAS	0.000.000		1.411.400,00		
4.4.90.51	OBRAS E INSTALAÇÕES	1.500.00	240.900,00			
4.4.90.51	OBRAS E INSTALAÇÕES	1.544.01	100.000,00			
4.4.90.51	OBRAS E INSTALAÇÕES	1.545.01	100.000,00			
4.4.90.51	OBRAS E INSTALAÇÕES	1.569.01	50.000,00			
4.4.90.51	OBRAS E INSTALAÇÕES	1.570.01	70.000,00			
4.4.90.51	OBRAS E INSTALAÇÕES	1.571.01	20.000,00			
4.4.90.51	OBRAS E INSTALAÇÕES	1.573.01	10.000,00			
4.4.90.51	OBRAS E INSTALAÇÕES	1.576.01	15.000,00			
4.4.90.51	OBRAS E INSTALAÇÕES	1.599.01	15.000,00			
4.4.90.51	OBRAS E INSTALAÇÕES	1.704.01	10.000,00			
4.4.90.51	OBRAS E INSTALAÇÕES	1.706.01	10.000,00			
4.4.90.52	EQUIPAMENTOS E MATERIAL PERMANENTE	1.500.00	228.500,00			
4.4.90.52	EQUIPAMENTOS E MATERIAL PERMANENTE	1.544.01	100.000,00			
4.4.90.52	EQUIPAMENTOS E MATERIAL PERMANENTE	1.545.01	100.000,00			
4.4.90.52	EQUIPAMENTOS E MATERIAL PERMANENTE	1.550.01	20.000,00			
4.4.90.52	EQUIPAMENTOS E MATERIAL PERMANENTE	1.551.01	15.000,00			
4.4.90.52	EQUIPAMENTOS E MATERIAL PERMANENTE	1.569.01	150.000,00			
4.4.90.52	EQUIPAMENTOS E MATERIAL PERMANENTE	1.570.01	75.000,00			
4.4.90.52	EQUIPAMENTOS E MATERIAL PERMANENTE	1.571.01	15.000,00			
4.4.90.52	EQUIPAMENTOS E MATERIAL PERMANENTE	1.573.01	10.000,00			
4.4.90.52	EQUIPAMENTOS E MATERIAL PERMANENTE	1.576.01	5.000,00			
4.4.90.52	EQUIPAMENTOS E MATERIAL PERMANENTE	1.599.01	5.000,00			
4.4.90.52	EQUIPAMENTOS E MATERIAL PERMANENTE	1.704.01	10.000,00			
4.4.90.52	EQUIPAMENTOS E MATERIAL PERMANENTE	1.706.01	10.000,00			
4.4.90.61	AQUISIÇÃO DE IMÓVEIS	1.500.00	15.000,00			
4.4.90.61	AQUISIÇÃO DE IMÓVEIS	1.570.01	12.000,00			
TOTAL						7.598.400,00

PREFEITURA MUNICIPAL DE ILHA GRANDE

AV. MARTINS RIBEIRO, S/N CENTRO - CNPJ:01612581/0001-85

Anexo 02

Página 7

Orçamento Programa - Exercício de 2026

NATUREZA DA DESPESA POR ORGÃO E UNIDADE

Lei: 460, Data: 12/12/2025

PODER 02 PODER EXECUTIVO						
ORGÃO 05 SECRETARIA DE EDUCAÇÃO - SEDUC						
UNIDADE 02 FUNDO DE DESENV. E VALORIZAÇÃO DA EDUCAÇÃO BÁSICA-FUNDEB						
Código	Especificação	F.R.	Elemento	Modalidade	Grupo	Categoria Econômica
3.0.00.00	DESPESAS CORRENTES	0.000.000				25.776.100,00
3.1.00.00	PESSOAL E ENCARGOS SOCIAIS	0.000.000			21.698.000,00	
3.1.90.00	APLICAÇÕES DIRETAS	0.000.000		21.698.000,00		
3.1.90.04	CONTRATAÇÃO POR TEMPO DETERMINADO	1.540.01	60.000,00			
3.1.90.04	CONTRATAÇÃO POR TEMPO DETERMINADO	1.540.01	16.000,00			
3.1.90.04	CONTRATAÇÃO POR TEMPO DETERMINADO	1.541.01	6.000,00			
3.1.90.04	CONTRATAÇÃO POR TEMPO DETERMINADO	1.542.01	50.000,00			
3.1.90.11	VENCIMENTOS E VANTAGENS FIXAS - PESSOAL CIVIL	1.540.01	12.400.000,00			
3.1.90.11	VENCIMENTOS E VANTAGENS FIXAS - PESSOAL CIVIL	1.540.01	160.000,00			
3.1.90.11	VENCIMENTOS E VANTAGENS FIXAS - PESSOAL CIVIL	1.541.01	3.420.000,00			
3.1.90.11	VENCIMENTOS E VANTAGENS FIXAS - PESSOAL CIVIL	1.541.01	55.000,00			
3.1.90.11	VENCIMENTOS E VANTAGENS FIXAS - PESSOAL CIVIL	1.542.01	1.900.000,00			
3.1.90.11	VENCIMENTOS E VANTAGENS FIXAS - PESSOAL CIVIL	1.542.01	350.000,00			
3.1.90.11	VENCIMENTOS E VANTAGENS FIXAS - PESSOAL CIVIL	1.543.01	50.000,00			
3.1.90.11	VENCIMENTOS E VANTAGENS FIXAS - PESSOAL CIVIL	1.546.01	30.000,00			
3.1.90.13	OBRIGAÇÕES PATRONAIS	1.540.01	1.970.000,00			
3.1.90.13	OBRIGAÇÕES PATRONAIS	1.540.01	2.000,00			
3.1.90.13	OBRIGAÇÕES PATRONAIS	1.541.01	420.000,00			
3.1.90.13	OBRIGAÇÕES PATRONAIS	1.541.01	50.000,00			
3.1.90.13	OBRIGAÇÕES PATRONAIS	1.542.01	80.000,00			
3.1.90.13	OBRIGAÇÕES PATRONAIS	1.542.01	600.000,00			
3.1.90.13	OBRIGAÇÕES PATRONAIS	1.543.01	5.000,00			
3.1.90.16	OUTRAS DESPESAS VARIÁVEIS - PESSOAL CIVIL	1.540.01	5.000,00			
3.1.90.16	OUTRAS DESPESAS VARIÁVEIS - PESSOAL CIVIL	1.540.01	10.000,00			
3.1.90.16	OUTRAS DESPESAS VARIÁVEIS - PESSOAL CIVIL	1.541.01	7.000,00			
3.1.90.16	OUTRAS DESPESAS VARIÁVEIS - PESSOAL CIVIL	1.542.01	15.000,00			
3.1.90.91	SENTENÇAS JUDICIAIS	1.540.01	10.000,00			
3.1.90.94	INDENIZAÇÕES E RESTITUIÇÕES TRABALHISTAS	1.540.01	5.000,00			
3.1.90.94	INDENIZAÇÕES E RESTITUIÇÕES TRABALHISTAS	1.540.01	5.000,00			
3.1.90.94	INDENIZAÇÕES E RESTITUIÇÕES TRABALHISTAS	1.541.01	7.000,00			
3.1.90.94	INDENIZAÇÕES E RESTITUIÇÕES TRABALHISTAS	1.542.01	10.000,00			
3.3.00.00	OUTRAS DESPESAS CORRENTES	0.000.000			4.078.100,00	
3.3.90.00	APLICAÇÕES DIRETAS	0.000.000		4.078.100,00		
3.3.90.30	MATERIAL DE CONSUMO	1.540.01	510.000,00			
3.3.90.30	MATERIAL DE CONSUMO	1.541.01	80.000,00			
3.3.90.30	MATERIAL DE CONSUMO	1.542.01	130.000,00			
3.3.90.30	MATERIAL DE CONSUMO	1.543.01	250.000,00			
3.3.90.30	MATERIAL DE CONSUMO	1.546.01	10.000,00			
3.3.90.36	OUTROS SERVIÇOS DE TERCEIROS - PESSOA FÍSICA	1.540.01	50.000,00			
3.3.90.36	OUTROS SERVIÇOS DE TERCEIROS - PESSOA FÍSICA	1.542.01	125.000,00			
3.3.90.36	OUTROS SERVIÇOS DE TERCEIROS - PESSOA FÍSICA	1.543.01	50.000,00			
3.3.90.39	OUTROS SERVIÇOS DE TERCEIROS - PESSOA JURÍDICA	1.540.01	2.085.000,00			
3.3.90.39	OUTROS SERVIÇOS DE TERCEIROS - PESSOA JURÍDICA	1.541.01	38.100,00			
3.3.90.39	OUTROS SERVIÇOS DE TERCEIROS - PESSOA JURÍDICA	1.542.01	240.000,00			
3.3.90.39	OUTROS SERVIÇOS DE TERCEIROS - PESSOA JURÍDICA	1.543.01	500.000,00			
3.3.90.39	OUTROS SERVIÇOS DE TERCEIROS - PESSOA JURÍDICA	1.546.01	10.000,00			
4.0.00.00	DESPESAS DE CAPITAL	0.000.000				2.445.000,00
4.4.00.00	INVESTIMENTOS	0.000.000			2.445.000,00	
4.4.90.00	APLICAÇÕES DIRETAS	0.000.000		2.445.000,00		
4.4.90.51	OBRAS E INSTALAÇÕES	1.540.01	200.000,00			

PREFEITURA MUNICIPAL DE ILHA GRANDE

AV. MARTINS RIBEIRO, S/N CENTRO - CNPJ:01612581/0001-85

Anexo 02

Página 8

Orçamento Programa - Exercício de 2026

NATUREZA DA DESPESA POR ORGÃO E UNIDADE

Lei: 460, Data: 12/12/2025

PODER 02 PODER EXECUTIVO						
ORGÃO 05 SECRETARIA DE EDUCAÇÃO - SEDUC						
UNIDADE 02 FUNDO DE DESENV. E VALORIZAÇÃO DA EDUCAÇÃO BÁSICA-FUNDEB						
Código	Especificação	F.R.	Elemento	Modalidade	Grupo	Categoria Econômica
4.4.90.51	OBRAS E INSTALAÇÕES	1.542.01	500.000,00			
4.4.90.52	EQUIPAMENTOS E MATERIAL PERMANENTE	1.540.01	345.000,00			
4.4.90.52	EQUIPAMENTOS E MATERIAL PERMANENTE	1.542.01	1.000.000,00			
4.4.90.52	EQUIPAMENTOS E MATERIAL PERMANENTE	1.543.01	400.000,00			
TOTAL						28.221.100,00

PREFEITURA MUNICIPAL DE ILHA GRANDE

AV. MARTINS RIBEIRO, S/N CENTRO - CNPJ:01612581/0001-85

Anexo 02

Página 9

Orçamento Programa - Exercício de 2026

NATUREZA DA DESPESA POR ORGÃO E UNIDADE

Lei: 460, Data: 12/12/2025

PODER 02 PODER EXECUTIVO						
ORGÃO 06 SECRETARIA MUNICIPAL DE SAÚDE - SESA						
UNIDADE 01 FUNDO MUNICIPAL DE SAÚDE - FMS						
Código	Especificação	F.R.	Elemento	Modalidade	Grupo	Categoria Econômica
3.0.00.00	DESPESAS CORRENTES	0.000.000				12.065.000,00
3.1.00.00	PESSOAL E ENCARGOS SOCIAIS	0.000.000			5.032.000,00	
3.1.90.00	APLICAÇÕES DIRETAS	0.000.000		5.032.000,00		
3.1.90.04	CONTRATAÇÃO POR TEMPO DETERMINADO	1.600.02	102.000,00			
3.1.90.04	CONTRATAÇÃO POR TEMPO DETERMINADO	1.602.02	10.000,00			
3.1.90.11	VENCIMENTOS E VANTAGENS FIXAS - PESSOAL CIVIL	1.600.02	1.780.000,00			
3.1.90.11	VENCIMENTOS E VANTAGENS FIXAS - PESSOAL CIVIL	1.602.02	30.000,00			
3.1.90.11	VENCIMENTOS E VANTAGENS FIXAS - PESSOAL CIVIL	1.604.02	2.100.000,00			
3.1.90.11	VENCIMENTOS E VANTAGENS FIXAS - PESSOAL CIVIL	1.605.02	400.000,00			
3.1.90.13	OBRIGAÇÕES PATRONAIS	1.500.00	15.000,00			
3.1.90.13	OBRIGAÇÕES PATRONAIS	1.600.02	498.000,00			
3.1.90.13	OBRIGAÇÕES PATRONAIS	1.602.02	10.000,00			
3.1.90.13	OBRIGAÇÕES PATRONAIS	1.604.02	2.000,00			
3.1.90.13	OBRIGAÇÕES PATRONAIS	1.635.02	15.000,00			
3.1.90.16	OUTRAS DESPESAS VARIÁVEIS - PESSOAL CIVIL	1.600.02	35.000,00			
3.1.90.91	SENTENÇAS JUDICIAIS	1.600.02	15.000,00			
3.1.90.94	INDENIZAÇÕES E RESTITUIÇÕES TRABALHISTAS	1.600.02	20.000,00			
3.3.00.00	OUTRAS DESPESAS CORRENTES	0.000.000			7.033.000,00	
3.3.90.00	APLICAÇÕES DIRETAS	0.000.000		7.033.000,00		
3.3.90.14	DIÁRIAS - CIVIL	1.500.00	60.000,00			
3.3.90.14	DIÁRIAS - CIVIL	1.600.02	79.000,00			
3.3.90.14	DIÁRIAS - CIVIL	1.602.02	15.000,00			
3.3.90.30	MATERIAL DE CONSUMO	1.500.00	275.000,00			
3.3.90.30	MATERIAL DE CONSUMO	1.600.02	2.635.000,00			
3.3.90.30	MATERIAL DE CONSUMO	1.602.02	20.000,00			
3.3.90.30	MATERIAL DE CONSUMO	1.621.02	10.000,00			
3.3.90.30	MATERIAL DE CONSUMO	1.621.02	80.000,00			
3.3.90.30	MATERIAL DE CONSUMO	1.635.02	20.000,00			
3.3.90.36	OUTROS SERVIÇOS DE TERCEIROS - PESSOA FÍSICA	1.500.00	120.000,00			
3.3.90.36	OUTROS SERVIÇOS DE TERCEIROS - PESSOA FÍSICA	1.600.02	494.000,00			
3.3.90.36	OUTROS SERVIÇOS DE TERCEIROS - PESSOA FÍSICA	1.602.02	15.000,00			
3.3.90.36	OUTROS SERVIÇOS DE TERCEIROS - PESSOA FÍSICA	1.621.02	30.000,00			
3.3.90.36	OUTROS SERVIÇOS DE TERCEIROS - PESSOA FÍSICA	1.635.02	10.000,00			
3.3.90.39	OUTROS SERVIÇOS DE TERCEIROS - PESSOA JURÍDICA	1.500.00	180.000,00			
3.3.90.39	OUTROS SERVIÇOS DE TERCEIROS - PESSOA JURÍDICA	1.600.02	2.800.000,00			
3.3.90.39	OUTROS SERVIÇOS DE TERCEIROS - PESSOA JURÍDICA	1.602.02	25.000,00			
3.3.90.39	OUTROS SERVIÇOS DE TERCEIROS - PESSOA JURÍDICA	1.621.02	20.000,00			
3.3.90.39	OUTROS SERVIÇOS DE TERCEIROS - PESSOA JURÍDICA	1.621.02	120.000,00			
3.3.90.39	OUTROS SERVIÇOS DE TERCEIROS - PESSOA JURÍDICA	1.635.02	10.000,00			
3.3.90.40	SERVIÇOS DE TECNOLOGIA DA INFORMAÇÃO E COMUNICAÇÃO	1.600.02	5.000,00			
3.3.90.92	DESPESAS DE EXERCÍCIOS ANTERIORES	1.500.00	10.000,00			
4.0.00.00	DESPESAS DE CAPITAL	0.000.000				1.485.000,00
4.4.00.00	INVESTIMENTOS	0.000.000			1.485.000,00	
4.4.90.00	APLICAÇÕES DIRETAS	0.000.000		1.485.000,00		
4.4.90.51	OBRAS E INSTALAÇÕES	1.500.00	100.000,00			
4.4.90.51	OBRAS E INSTALAÇÕES	1.601.02	50.000,00			
4.4.90.51	OBRAS E INSTALAÇÕES	1.601.02	210.000,00			
4.4.90.51	OBRAS E INSTALAÇÕES	1.621.02	10.000,00			
4.4.90.51	OBRAS E INSTALAÇÕES	1.621.02	20.000,00			
4.4.90.51	OBRAS E INSTALAÇÕES	1.631.02	260.000,00			

PREFEITURA MUNICIPAL DE ILHA GRANDE

AV. MARTINS RIBEIRO, S/N CENTRO - CNPJ:01612581/0001-85

Anexo 02

Página 10

Orçamento Programa - Exercício de 2026

NATUREZA DA DESPESA POR ORGÃO E UNIDADE

Lei: 460, Data: 12/12/2025

Código	Especificação	F.R.	Elemento	Modalidade	Grupo	Categoria Econômica
PODER	02 PODER EXECUTIVO					
ORGÃO	06 SECRETARIA MUNICIPAL DE SAÚDE - SESA					
UNIDADE	01 FUNDO MUNICIPAL DE SAÚDE - FMS					
4.4.90.51	OBRAS E INSTALAÇÕES	1.632.02	25.000,00			
4.4.90.52	EQUIPAMENTOS E MATERIAL PERMANENTE	1.500.00	250.000,00			
4.4.90.52	EQUIPAMENTOS E MATERIAL PERMANENTE	1.601.02	50.000,00			
4.4.90.52	EQUIPAMENTOS E MATERIAL PERMANENTE	1.601.02	100.000,00			
4.4.90.52	EQUIPAMENTOS E MATERIAL PERMANENTE	1.601.02	260.000,00			
4.4.90.52	EQUIPAMENTOS E MATERIAL PERMANENTE	1.603.02	10.000,00			
4.4.90.52	EQUIPAMENTOS E MATERIAL PERMANENTE	1.621.02	10.000,00			
4.4.90.52	EQUIPAMENTOS E MATERIAL PERMANENTE	1.621.02	20.000,00			
4.4.90.52	EQUIPAMENTOS E MATERIAL PERMANENTE	1.631.02	50.000,00			
4.4.90.52	EQUIPAMENTOS E MATERIAL PERMANENTE	1.632.02	50.000,00			
4.4.90.52	EQUIPAMENTOS E MATERIAL PERMANENTE	1.635.02	10.000,00			
TOTAL						13.550.000,00

PREFEITURA MUNICIPAL DE ILHA GRANDE

AV. MARTINS RIBEIRO, S/N CENTRO - CNPJ:01612581/0001-85

Anexo 02

Página 12

Orçamento Programa - Exercício de 2026

NATUREZA DA DESPESA POR ORGÃO E UNIDADE

Lei: 460, Data: 12/12/2025

PODER 02 PODER EXECUTIVO						
ORGÃO 08 SECRETARIA DE DESENVOLVIMENTO SOCIAL - SEDES						
UNIDADE 01 ADMINISTRAÇÃO DA SECRETARIA						
Código	Especificação	F.R.	Elemento	Modalidade	Grupo	Categoria Econômica
3.0.00.00	DESPESAS CORRENTES	0.000.000				1.364.000,00
3.1.00.00	PESSOAL E ENCARGOS SOCIAIS	0.000.000			633.000,00	
3.1.90.00	APLICAÇÕES DIRETAS	0.000.000		633.000,00		
3.1.90.04	CONTRATAÇÃO POR TEMPO DETERMINADO	1.500.00	6.000,00			
3.1.90.11	VENCIMENTOS E VANTAGENS FIXAS - PESSOAL CIVIL	1.500.00	500.000,00			
3.1.90.13	OBRIGAÇÕES PATRONAIS	1.500.00	120.000,00			
3.1.90.16	OUTRAS DESPESAS VARIÁVEIS - PESSOAL CIVIL	1.500.00	2.000,00			
3.1.90.91	SENTENÇAS JUDICIAIS	1.500.00	2.000,00			
3.1.90.94	INDENIZAÇÕES E RESTITUIÇÕES TRABALHISTAS	1.500.00	3.000,00			
3.3.00.00	OUTRAS DESPESAS CORRENTES	0.000.000			731.000,00	
3.3.90.00	APLICAÇÕES DIRETAS	0.000.000		731.000,00		
3.3.90.14	DIÁRIAS - CIVIL	1.500.00	10.000,00			
3.3.90.30	MATERIAL DE CONSUMO	1.500.00	220.000,00			
3.3.90.36	OUTROS SERVIÇOS DE TERCEIROS - PESSOA FÍSICA	1.500.00	20.000,00			
3.3.90.39	OUTROS SERVIÇOS DE TERCEIROS - PESSOA JURÍDICA	1.500.00	480.000,00			
3.3.90.92	DESPESAS DE EXERCÍCIOS ANTERIORES	1.500.00	1.000,00			
4.0.00.00	DESPESAS DE CAPITAL	0.000.000				423.000,00
4.4.00.00	INVESTIMENTOS	0.000.000			423.000,00	
4.4.90.00	APLICAÇÕES DIRETAS	0.000.000		423.000,00		
4.4.90.52	EQUIPAMENTOS E MATERIAL PERMANENTE	1.500.00	30.000,00			
4.4.90.52	EQUIPAMENTOS E MATERIAL PERMANENTE	1.660.03	338.000,00			
4.4.90.52	EQUIPAMENTOS E MATERIAL PERMANENTE	1.661.03	10.000,00			
4.4.90.52	EQUIPAMENTOS E MATERIAL PERMANENTE	1.665.03	45.000,00			
TOTAL						1.787.000,00

PREFEITURA MUNICIPAL DE ILHA GRANDE

AV. MARTINS RIBEIRO, S/N CENTRO - CNPJ:01612581/0001-85

Anexo 02

Página 13

Orçamento Programa - Exercício de 2026

NATUREZA DA DESPESA POR ORGÃO E UNIDADE

Lei: 460, Data: 12/12/2025

PODER 02 PODER EXECUTIVO						
ORGÃO 08 SECRETARIA DE DESENVOLVIMENTO SOCIAL - SEDES						
UNIDADE 02 FUNDO MUNICIPAL DOS DIREITOS DA CRIANÇA E DO ADOLESCENTE						
Código	Especificação	F.R.	Elemento	Modalidade	Grupo	Categoria Econômica
3.0.00.00	DESPESAS CORRENTES	0.000.000				22.000,00
3.1.00.00	PESSOAL E ENCARGOS SOCIAIS	0.000.000			14.000,00	
3.1.90.00	APLICAÇÕES DIRETAS	0.000.000		14.000,00		
3.1.90.11	VENCIMENTOS E VANTAGENS FIXAS - PESSOAL CIVIL	1.500,00	12.000,00			
3.1.90.13	OBRIGAÇÕES PATRONAIS	1.500,00	2.000,00			
3.3.00.00	OUTRAS DESPESAS CORRENTES	0.000.000			8.000,00	
3.3.90.00	APLICAÇÕES DIRETAS	0.000.000		8.000,00		
3.3.90.30	MATERIAL DE CONSUMO	1.500,00	3.000,00			
3.3.90.36	OUTROS SERVIÇOS DE TERCEIROS - PESSOA FÍSICA	1.500,00	2.000,00			
3.3.90.39	OUTROS SERVIÇOS DE TERCEIROS - PESSOA JURÍDICA	1.500,00	3.000,00			
4.0.00.00	DESPESAS DE CAPITAL	0.000.000				3.000,00
4.4.00.00	INVESTIMENTOS	0.000.000			3.000,00	
4.4.90.00	APLICAÇÕES DIRETAS	0.000.000		3.000,00		
4.4.90.52	EQUIPAMENTOS E MATERIAL PERMANENTE	1.500,00	3.000,00			
TOTAL						25.000,00

PREFEITURA MUNICIPAL DE ILHA GRANDE

AV. MARTINS RIBEIRO, S/N CENTRO - CNPJ:01612581/0001-85

Anexo 02

Página 14

Orçamento Programa - Exercício de 2026

NATUREZA DA DESPESA POR ORGÃO E UNIDADE

Lei: 460, Data: 12/12/2025

PODER 02 PODER EXECUTIVO ORGÃO 08 SECRETARIA DE DESENVOLVIMENTO SOCIAL - SEDES UNIDADE 03 FUNDO MUNICIPAL DE ASSISTÊNCIA SOCIAL - FMAS						
Código	Especificação	F.R.	Elemento	Modalidade	Grupo	Categoria Econômica
3.0.00.00	DESPESAS CORRENTES	0.000.000				1.990.500,00
3.1.00.00	PESSOAL E ENCARGOS SOCIAIS	0.000.000			258.500,00	
3.1.90.00	APLICAÇÕES DIRETAS	0.000.000		258.500,00		
3.1.90.04	CONTRATAÇÃO POR TEMPO DETERMINADO	1.660.03	4.000,00			
3.1.90.04	CONTRATAÇÃO POR TEMPO DETERMINADO	1.660.03	5.000,00			
3.1.90.11	VENCIMENTOS E VANTAGENS FIXAS - PESSOAL CIVIL	1.500.00	150.000,00			
3.1.90.11	VENCIMENTOS E VANTAGENS FIXAS - PESSOAL CIVIL	1.660.03	50.000,00			
3.1.90.11	VENCIMENTOS E VANTAGENS FIXAS - PESSOAL CIVIL	1.669.03	2.000,00			
3.1.90.11	VENCIMENTOS E VANTAGENS FIXAS - PESSOAL CIVIL	1.669.03	2.000,00			
3.1.90.11	VENCIMENTOS E VANTAGENS FIXAS - PESSOAL CIVIL	1.669.03	5.000,00			
3.1.90.13	OBRIGAÇÕES PATRONAIS	1.500.00	20.000,00			
3.1.90.13	OBRIGAÇÕES PATRONAIS	1.660.03	13.500,00			
3.1.90.13	OBRIGAÇÕES PATRONAIS	1.669.03	1.000,00			
3.1.90.13	OBRIGAÇÕES PATRONAIS	1.669.03	1.000,00			
3.1.90.13	OBRIGAÇÕES PATRONAIS	1.669.03	5.000,00			
3.3.00.00	OUTRAS DESPESAS CORRENTES	0.000.000			1.732.000,00	
3.3.50.00	TRANSFERÊNCIAS A INSTITUIÇÕES PRIVADAS SEM FINS LUCRATIVAS	0.000.000		5.000,00		
3.3.50.43	SUBVENÇÕES SOCIAIS	1.500.00	5.000,00			
3.3.90.00	APLICAÇÕES DIRETAS	0.000.000		1.727.000,00		
3.3.90.14	DIÁRIAS - CIVIL	1.500.00	5.000,00			
3.3.90.14	DIÁRIAS - CIVIL	1.660.03	2.000,00			
3.3.90.30	MATERIAL DE CONSUMO	1.500.00	40.000,00			
3.3.90.30	MATERIAL DE CONSUMO	1.660.03	5.000,00			
3.3.90.30	MATERIAL DE CONSUMO	1.660.03	39.100,00			
3.3.90.30	MATERIAL DE CONSUMO	1.660.03	380.400,00			
3.3.90.30	MATERIAL DE CONSUMO	1.661.03	10.000,00			
3.3.90.30	MATERIAL DE CONSUMO	1.669.03	10.000,00			
3.3.90.30	MATERIAL DE CONSUMO	1.669.03	100.000,00			
3.3.90.30	MATERIAL DE CONSUMO	1.669.03	4.000,00			
3.3.90.30	MATERIAL DE CONSUMO	1.669.03	10.000,00			
3.3.90.31	PREMIAÇÕES CULTURAIS, ARTÍSTICAS, CIENTÍFICAS, DESPORTIVAS	1.500.00	1.000,00			
3.3.90.36	OUTROS SERVIÇOS DE TERCEIROS - PESSOA FÍSICA	1.500.00	32.000,00			
3.3.90.36	OUTROS SERVIÇOS DE TERCEIROS - PESSOA FÍSICA	1.660.03	226.000,00			
3.3.90.36	OUTROS SERVIÇOS DE TERCEIROS - PESSOA FÍSICA	1.660.03	2.000,00			
3.3.90.36	OUTROS SERVIÇOS DE TERCEIROS - PESSOA FÍSICA	1.661.03	10.000,00			
3.3.90.36	OUTROS SERVIÇOS DE TERCEIROS - PESSOA FÍSICA	1.669.03	15.000,00			
3.3.90.36	OUTROS SERVIÇOS DE TERCEIROS - PESSOA FÍSICA	1.669.03	2.000,00			
3.3.90.39	OUTROS SERVIÇOS DE TERCEIROS - PESSOA JURÍDICA	1.500.00	108.000,00			
3.3.90.39	OUTROS SERVIÇOS DE TERCEIROS - PESSOA JURÍDICA	1.660.03	5.000,00			
3.3.90.39	OUTROS SERVIÇOS DE TERCEIROS - PESSOA JURÍDICA	1.660.03	402.000,00			
3.3.90.39	OUTROS SERVIÇOS DE TERCEIROS - PESSOA JURÍDICA	1.660.03	4.000,00			
3.3.90.39	OUTROS SERVIÇOS DE TERCEIROS - PESSOA JURÍDICA	1.661.03	6.500,00			
3.3.90.39	OUTROS SERVIÇOS DE TERCEIROS - PESSOA JURÍDICA	1.669.03	10.000,00			
3.3.90.39	OUTROS SERVIÇOS DE TERCEIROS - PESSOA JURÍDICA	1.669.03	200.000,00			
3.3.90.39	OUTROS SERVIÇOS DE TERCEIROS - PESSOA JURÍDICA	1.669.03	20.000,00			
3.3.90.39	OUTROS SERVIÇOS DE TERCEIROS - PESSOA JURÍDICA	1.669.03	10.000,00			
3.3.90.40	SERVIÇOS DE TECNOLOGIA DA INFORMAÇÃO E COMUNICAÇÃO	1.500.00	10.000,00			
3.3.90.40	SERVIÇOS DE TECNOLOGIA DA INFORMAÇÃO E COMUNICAÇÃO	1.660.03	15.000,00			
3.3.90.48	OUTROS AUXÍLIOS FINANCEIROS A PESSOAS FÍSICAS	1.500.00	41.000,00			
3.3.90.92	DESPESAS DE EXERCÍCIOS ANTERIORES	1.660.03	1.000,00			

PREFEITURA MUNICIPAL DE ILHA GRANDE

AV. MARTINS RIBEIRO, S/N CENTRO - CNPJ:01612581/0001-85

Anexo 02

Página 17

Orçamento Programa - Exercício de 2026

NATUREZA DA DESPESA POR ORGÃO E UNIDADE

Lei: 460, Data: 12/12/2025

PODER 02 PODER EXECUTIVO						
ORGÃO 09 SECRETARIA DE TURISMO - SETUR						
UNIDADE 02 DEPARTAMENTO DE DESENVOLVIMENTO ECONÔMICO						
Código	Especificação	F.R.	Elemento	Modalidade	Grupo	Categoria Econômica
3.0.00.00	DESPESAS CORRENTES	0.000.000				27.000,00
3.3.00.00	OUTRAS DESPESAS CORRENTES	0.000.000			27.000,00	
3.3.90.00	APLICAÇÕES DIRETAS	0.000.000		27.000,00		
3.3.90.30	MATERIAL DE CONSUMO	1.500,00	9.000,00			
3.3.90.36	OUTROS SERVIÇOS DE TERCEIROS - PESSOA FÍSICA	1.500,00	9.000,00			
3.3.90.39	OUTROS SERVIÇOS DE TERCEIROS - PESSOA JURÍDICA	1.500,00	9.000,00			
4.0.00.00	DESPESAS DE CAPITAL	0.000.000				10.000,00
4.4.00.00	INVESTIMENTOS	0.000.000			10.000,00	
4.4.90.00	APLICAÇÕES DIRETAS	0.000.000		10.000,00		
4.4.90.51	OBRAS E INSTALAÇÕES	1.500,00	5.000,00			
4.4.90.51	OBRAS E INSTALAÇÕES	1.700,05	5.000,00			
TOTAL						37.000,00

PREFEITURA MUNICIPAL DE ILHA GRANDE

AV. MARTINS RIBEIRO, S/N CENTRO - CNPJ:01612581/0001-85

Anexo 02

Página 18

Orçamento Programa - Exercício de 2026

NATUREZA DA DESPESA POR ORGÃO E UNIDADE

Lei: 460, Data: 12/12/2025

PODER 02 PODER EXECUTIVO						
ORGÃO 09 SECRETARIA DE TURISMO - SETUR						
UNIDADE 03 DEPARTAMENTO DO MEIO AMBIENTE						
Código	Especificação	F.R.	Elemento	Modalidade	Grupo	Categoria Econômica
3.0.00.00	DESPESAS CORRENTES	0.000.000				36.000,00
3.3.00.00	OUTRAS DESPESAS CORRENTES	0.000.000			36.000,00	
3.3.90.00	APLICAÇÕES DIRETAS	0.000.000		36.000,00		
3.3.90.30	MATERIAL DE CONSUMO	1.500,00	6.000,00			
3.3.90.35	SERVIÇOS DE CONSULTORIA	1.700,05	2.000,00			
3.3.90.36	OUTROS SERVIÇOS DE TERCEIROS - PESSOA FÍSICA	1.500,00	6.000,00			
3.3.90.39	OUTROS SERVIÇOS DE TERCEIROS - PESSOA JURÍDICA	1.500,00	16.000,00			
3.3.90.39	OUTROS SERVIÇOS DE TERCEIROS - PESSOA JURÍDICA	1.700,05	6.000,00			
4.0.00.00	DESPESAS DE CAPITAL	0.000.000				130.000,00
4.4.00.00	INVESTIMENTOS	0.000.000			130.000,00	
4.4.90.00	APLICAÇÕES DIRETAS	0.000.000		130.000,00		
4.4.90.51	OBRAS E INSTALAÇÕES	1.500,00	10.000,00			
4.4.90.51	OBRAS E INSTALAÇÕES	1.700,05	120.000,00			
TOTAL						166.000,00

PREFEITURA MUNICIPAL DE ILHA GRANDE

AV. MARTINS RIBEIRO, S/N CENTRO - CNPJ:01612581/0001-85

Anexo 02

Página 19

Orçamento Programa - Exercício de 2026

NATUREZA DA DESPESA POR ORGÃO E UNIDADE

Lei: 460, Data: 12/12/2025

PODER 02 PODER EXECUTIVO						
ORGÃO 09 SECRETARIA DE TURISMO - SETUR						
UNIDADE 05 FUNDO MUNICIPAL DE TURISMO						
Código	Especificação	F.R.	Elemento	Modalidade	Grupo	Categoria Econômica
3.0.00.00	DESPESAS CORRENTES	0.000.000				154.000,00
3.1.00.00	PESSOAL E ENCARGOS SOCIAIS	0.000.000			3.000,00	
3.1.90.00	APLICAÇÕES DIRETAS	0.000.000		3.000,00		
3.1.90.04	CONTRATAÇÃO POR TEMPO DETERMINADO	1.500,00	3.000,00			
3.3.00.00	OUTRAS DESPESAS CORRENTES	0.000.000			151.000,00	
3.3.90.00	APLICAÇÕES DIRETAS	0.000.000		151.000,00		
3.3.90.30	MATERIAL DE CONSUMO	1.500,00	22.000,00			
3.3.90.36	OUTROS SERVIÇOS DE TERCEIROS - PESSOA FÍSICA	1.500,00	17.000,00			
3.3.90.39	OUTROS SERVIÇOS DE TERCEIROS - PESSOA JURÍDICA	1.500,00	102.000,00			
3.3.90.40	SERVIÇOS DE TECNOLOGIA DA INFORMAÇÃO E COMUNICAÇÃO	1.500,00	10.000,00			
4.0.00.00	DESPESAS DE CAPITAL	0.000.000				40.000,00
4.4.00.00	INVESTIMENTOS	0.000.000			40.000,00	
4.4.90.00	APLICAÇÕES DIRETAS	0.000.000		40.000,00		
4.4.90.52	EQUIPAMENTOS E MATERIAL PERMANENTE	1.500,00	40.000,00			
TOTAL						194.000,00

PREFEITURA MUNICIPAL DE ILHA GRANDE

AV. MARTINS RIBEIRO, S/N CENTRO - CNPJ:01612581/0001-85

Anexo 02

Página 20

Orçamento Programa - Exercício de 2026

NATUREZA DA DESPESA POR ORGÃO E UNIDADE

Lei: 460, Data: 12/12/2025

PODER 02 PODER EXECUTIVO						
ORGÃO 09 SECRETARIA DE TURISMO - SETUR						
UNIDADE 06 DEPARTAMENTO DE TURISMO						
Código	Especificação	F.R.	Elemento	Modalidade	Grupo	Categoria Econômica
3.0.00.00	DESPESAS CORRENTES	0.000.000				95.000,00
3.3.00.00	OUTRAS DESPESAS CORRENTES	0.000.000			95.000,00	
3.3.90.00	APLICAÇÕES DIRETAS	0.000.000		95.000,00		
3.3.90.30	MATERIAL DE CONSUMO	1.500,00	30.000,00			
3.3.90.31	PREMIAÇÕES CULTURAIS, ARTÍSTICAS, CIENTÍFICAS, DESPORTI	1.500,00	15.000,00			
3.3.90.36	OUTROS SERVIÇOS DE TERCEIROS - PESSOA FÍSICA	1.500,00	10.000,00			
3.3.90.39	OUTROS SERVIÇOS DE TERCEIROS - PESSOA JURÍDICA	1.500,00	40.000,00			
TOTAL						95.000,00

PREFEITURA MUNICIPAL DE ILHA GRANDE

AV. MARTINS RIBEIRO, S/N CENTRO - CNPJ:01612581/0001-85

Anexo 02

Página 22

Orçamento Programa - Exercício de 2026

NATUREZA DA DESPESA POR ORGÃO E UNIDADE

Lei: 460, Data: 12/12/2025

PODER 02 PODER EXECUTIVO ORGÃO 11 SECRETARIA DE OBRAS E SERVIÇOS URBANOS - SOSURB UNIDADE 01 ADMINISTRAÇÃO DA SEC. DE OBRAS E SERVIÇOS URBANOS						
Código	Especificação	F.R.	Elemento	Modalidade	Grupo	Categoria Econômica
3.0.00.00	DESPESAS CORRENTES	0.000.000				2.780.000,00
3.1.00.00	PESSOAL E ENCARGOS SOCIAIS	0.000.000			463.000,00	
3.1.90.00	APLICAÇÕES DIRETAS	0.000.000		463.000,00		
3.1.90.11	VENCIMENTOS E VANTAGENS FIXAS - PESSOAL CIVIL	1.500.00	400.000,00			
3.1.90.13	OBRIGAÇÕES PATRONAIS	1.500.00	60.000,00			
3.1.90.13	OBRIGAÇÕES PATRONAIS	1.720.05	3.000,00			
3.3.00.00	OUTRAS DESPESAS CORRENTES	0.000.000			2.317.000,00	
3.3.90.00	APLICAÇÕES DIRETAS	0.000.000		2.317.000,00		
3.3.90.14	DIÁRIAS - CIVIL	1.500.00	15.000,00			
3.3.90.30	MATERIAL DE CONSUMO	1.500.00	950.000,00			
3.3.90.30	MATERIAL DE CONSUMO	1.708.05	10.000,00			
3.3.90.30	MATERIAL DE CONSUMO	1.709.05	10.000,00			
3.3.90.30	MATERIAL DE CONSUMO	1.720.05	200.000,00			
3.3.90.30	MATERIAL DE CONSUMO	1.747.05	10.000,00			
3.3.90.30	MATERIAL DE CONSUMO	1.748.05	10.000,00			
3.3.90.30	MATERIAL DE CONSUMO	1.750.05	2.000,00			
3.3.90.30	MATERIAL DE CONSUMO	1.753.00	5.000,00			
3.3.90.36	OUTROS SERVIÇOS DE TERCEIROS - PESSOA FÍSICA	1.500.00	120.000,00			
3.3.90.36	OUTROS SERVIÇOS DE TERCEIROS - PESSOA FÍSICA	1.720.05	110.000,00			
3.3.90.36	OUTROS SERVIÇOS DE TERCEIROS - PESSOA FÍSICA	1.747.05	10.000,00			
3.3.90.36	OUTROS SERVIÇOS DE TERCEIROS - PESSOA FÍSICA	1.748.05	10.000,00			
3.3.90.36	OUTROS SERVIÇOS DE TERCEIROS - PESSOA FÍSICA	1.753.00	5.000,00			
3.3.90.39	OUTROS SERVIÇOS DE TERCEIROS - PESSOA JURÍDICA	1.500.00	700.000,00			
3.3.90.39	OUTROS SERVIÇOS DE TERCEIROS - PESSOA JURÍDICA	1.708.05	5.000,00			
3.3.90.39	OUTROS SERVIÇOS DE TERCEIROS - PESSOA JURÍDICA	1.720.05	100.000,00			
3.3.90.39	OUTROS SERVIÇOS DE TERCEIROS - PESSOA JURÍDICA	1.747.05	10.000,00			
3.3.90.39	OUTROS SERVIÇOS DE TERCEIROS - PESSOA JURÍDICA	1.748.05	10.000,00			
3.3.90.39	OUTROS SERVIÇOS DE TERCEIROS - PESSOA JURÍDICA	1.750.05	20.000,00			
3.3.90.39	OUTROS SERVIÇOS DE TERCEIROS - PESSOA JURÍDICA	1.753.00	5.000,00			
4.0.00.00	DESPESAS DE CAPITAL	0.000.000				624.500,00
4.4.00.00	INVESTIMENTOS	0.000.000			624.500,00	
4.4.90.00	APLICAÇÕES DIRETAS	0.000.000		624.500,00		
4.4.90.51	OBRAS E INSTALAÇÕES	1.500.00	15.000,00			
4.4.90.51	OBRAS E INSTALAÇÕES	1.700.05	110.000,00			
4.4.90.51	OBRAS E INSTALAÇÕES	1.706.05	20.000,00			
4.4.90.51	OBRAS E INSTALAÇÕES	1.710.05	20.000,00			
4.4.90.51	OBRAS E INSTALAÇÕES	1.747.05	10.000,00			
4.4.90.51	OBRAS E INSTALAÇÕES	1.748.05	10.000,00			
4.4.90.51	OBRAS E INSTALAÇÕES	1.754.05	130.500,00			
4.4.90.52	EQUIPAMENTOS E MATERIAL PERMANENTE	1.500.00	25.000,00			
4.4.90.52	EQUIPAMENTOS E MATERIAL PERMANENTE	1.700.05	45.000,00			
4.4.90.52	EQUIPAMENTOS E MATERIAL PERMANENTE	1.706.05	20.000,00			
4.4.90.52	EQUIPAMENTOS E MATERIAL PERMANENTE	1.710.05	20.000,00			
4.4.90.52	EQUIPAMENTOS E MATERIAL PERMANENTE	1.721.05	29.000,00			
4.4.90.52	EQUIPAMENTOS E MATERIAL PERMANENTE	1.747.05	10.000,00			
4.4.90.52	EQUIPAMENTOS E MATERIAL PERMANENTE	1.748.05	10.000,00			
4.4.90.52	EQUIPAMENTOS E MATERIAL PERMANENTE	1.754.05	80.000,00			
4.4.90.52	EQUIPAMENTOS E MATERIAL PERMANENTE	1.755.00	10.000,00			
4.4.90.61	AQUISIÇÃO DE IMÓVEIS	1.500.00	10.000,00			
4.4.90.61	AQUISIÇÃO DE IMÓVEIS	1.700.05	10.000,00			

PREFEITURA MUNICIPAL DE ILHA GRANDE

AV. MARTINS RIBEIRO, S/N CENTRO - CNPJ:01612581/0001-85

Anexo 02

Página 23

Orçamento Programa - Exercício de 2026

NATUREZA DA DESPESA POR ORGÃO E UNIDADE

Lei: 460, Data: 12/12/2025

PODER 02 PODER EXECUTIVO						
ORGÃO 11 SECRETARIA DE OBRAS E SERVIÇOS URBANOS - SOSURB						
UNIDADE 01 ADMINISTRAÇÃO DA SEC. DE OBRAS E SERVIÇOS URBANOS						
Código	Especificação	F.R.	Elemento	Modalidade	Grupo	Categoria Econômica
4.4.90.61	AQUISIÇÃO DE IMÓVEIS	1.755.00	40.000,00			
TOTAL						3.404.500,00

PREFEITURA MUNICIPAL DE ILHA GRANDE

AV. MARTINS RIBEIRO, S/N CENTRO - CNPJ:01612581/0001-85

Anexo 02

Página 25

Orçamento Programa - Exercício de 2026

NATUREZA DA DESPESA POR ORGÃO E UNIDADE

Lei: 460, Data: 12/12/2025

PODER 02 PODER EXECUTIVO						
ORGÃO 11 SECRETARIA DE OBRAS E SERVIÇOS URBANOS - SOSURB						
UNIDADE 03 DEPARTAMENTO DE SERVIÇOS URBANOS						
Código	Especificação	F.R.	Elemento	Modalidade	Grupo	Categoria Econômica
3.0.00.00	DESPESAS CORRENTES	0.000.000				1.480.000,00
3.3.00.00	OUTRAS DESPESAS CORRENTES	0.000.000			1.480.000,00	
3.3.90.00	APLICAÇÕES DIRETAS	0.000.000		1.480.000,00		
3.3.90.39	OUTROS SERVIÇOS DE TERCEIROS - PESSOA JURÍDICA	1.500.00	1.480.000,00			
4.0.00.00	DESPESAS DE CAPITAL	0.000.000				85.000,00
4.4.00.00	INVESTIMENTOS	0.000.000			85.000,00	
4.4.90.00	APLICAÇÕES DIRETAS	0.000.000		85.000,00		
4.4.90.51	OBRAS E INSTALAÇÕES	1.500.00	25.000,00			
4.4.90.51	OBRAS E INSTALAÇÕES	1.700.05	40.000,00			
4.4.90.51	OBRAS E INSTALAÇÕES	1.701.05	5.000,00			
4.4.90.52	EQUIPAMENTOS E MATERIAL PERMANENTE	1.500.00	15.000,00			
TOTAL						1.565.000,00

PREFEITURA MUNICIPAL DE ILHA GRANDE

AV. MARTINS RIBEIRO, S/N CENTRO - CNPJ:01612581/0001-85

Anexo 02

Página 26

Orçamento Programa - Exercício de 2026

NATUREZA DA DESPESA POR ORGÃO E UNIDADE

Lei: 460, Data: 12/12/2025

PODER 02 PODER EXECUTIVO						
ORGÃO 11 SECRETARIA DE OBRAS E SERVIÇOS URBANOS - SOSURB						
UNIDADE 04 DEPTO. DE HABITAÇÃO E REGULARIZAÇÃO FUNDIÁRIA						
Código	Especificação	F.R.	Elemento	Modalidade	Grupo	Categoria Econômica
4.0.00.00	DESPESAS DE CAPITAL	0.000.000				15.000,00
4.4.00.00	INVESTIMENTOS	0.000.000			15.000,00	
4.4.90.00	APLICAÇÕES DIRETAS	0.000.000		15.000,00		
4.4.90.51	OBRAS E INSTALAÇÕES	1.500.00	5.000,00			
4.4.90.51	OBRAS E INSTALAÇÕES	1.700.05	5.000,00			
4.4.90.51	OBRAS E INSTALAÇÕES	1.701.05	5.000,00			
TOTAL						15.000,00

PREFEITURA MUNICIPAL DE ILHA GRANDE

AV. MARTINS RIBEIRO, S/N CENTRO - CNPJ:01612581/0001-85

Anexo 02

Página 27

Orçamento Programa - Exercício de 2026

NATUREZA DA DESPESA POR ORGÃO E UNIDADE

Lei: 460, Data: 12/12/2025

PODER 02 PODER EXECUTIVO						
ORGÃO 12 SECRETARIA DE CULTURA, ESPORTE E LAZER - SECEL						
UNIDADE 00 SECRETARIA DE CULTURA, ESPORTE E LAZER - SECEL						
Código	Especificação	F.R.	Elemento	Modalidade	Grupo	Categoria Econômica
3.0.00.00	DESPESAS CORRENTES	0.000.000				210.000,00
3.3.00.00	OUTRAS DESPESAS CORRENTES	0.000.000			210.000,00	
3.3.90.00	APLICAÇÕES DIRETAS	0.000.000		210.000,00		
3.3.90.31	PREMIAÇÕES CULTURAIS, ARTÍSTICAS, CIENTÍFICAS, DESPORTI	1.715.05	20.000,00			
3.3.90.31	PREMIAÇÕES CULTURAIS, ARTÍSTICAS, CIENTÍFICAS, DESPORTI	1.716.05	20.000,00			
3.3.90.36	OUTROS SERVIÇOS DE TERCEIROS - PESSOA FÍSICA	1.715.05	60.000,00			
3.3.90.36	OUTROS SERVIÇOS DE TERCEIROS - PESSOA FÍSICA	1.716.05	10.000,00			
3.3.90.39	OUTROS SERVIÇOS DE TERCEIROS - PESSOA JURÍDICA	1.715.05	60.000,00			
3.3.90.39	OUTROS SERVIÇOS DE TERCEIROS - PESSOA JURÍDICA	1.716.05	10.000,00			
3.3.90.41	CONTRIBUIÇÕES	1.715.05	5.000,00			
3.3.90.41	CONTRIBUIÇÕES	1.716.05	4.000,00			
3.3.90.45	SUBVENÇÕES ECONÔMICAS	1.715.05	4.000,00			
3.3.90.45	SUBVENÇÕES ECONÔMICAS	1.716.05	5.000,00			
3.3.90.48	OUTROS AUXÍLIOS FINANCEIROS A PESSOAS FÍSICAS	1.715.05	5.000,00			
3.3.90.48	OUTROS AUXÍLIOS FINANCEIROS A PESSOAS FÍSICAS	1.716.05	5.000,00			
3.3.90.93	INDENIZAÇÕES E RESTITUIÇÕES	1.715.05	1.000,00			
3.3.90.93	INDENIZAÇÕES E RESTITUIÇÕES	1.716.05	1.000,00			
TOTAL						210.000,00

PREFEITURA MUNICIPAL DE ILHA GRANDE

AV. MARTINS RIBEIRO, S/N CENTRO - CNPJ:01612581/0001-85

Anexo 02

Página 29

Orçamento Programa - Exercício de 2026

NATUREZA DA DESPESA POR ORGÃO E UNIDADE

Lei: 460, Data: 12/12/2025

PODER 02 PODER EXECUTIVO						
ORGÃO 12 SECRETARIA DE CULTURA, ESPORTE E LAZER - SECEL						
UNIDADE 02 DEPARTAMENTO DE ESPORTE E LAZER						
Código	Especificação	F.R.	Elemento	Modalidade	Grupo	Categoria Econômica
3.0.00.00	DESPESAS CORRENTES	0.000.000				267.000,00
3.1.00.00	PESSOAL E ENCARGOS SOCIAIS	0.000.000			178.000,00	
3.1.90.00	APLICAÇÕES DIRETAS	0.000.000		178.000,00		
3.1.90.04	CONTRATAÇÃO POR TEMPO DETERMINADO	1.500.00	3.000,00			
3.1.90.11	VENCIMENTOS E VANTAGENS FIXAS - PESSOAL CIVIL	1.500.00	140.000,00			
3.1.90.13	OBRIGAÇÕES PATRONAIS	1.500.00	30.000,00			
3.1.90.13	OBRIGAÇÕES PATRONAIS	1.720.05	5.000,00			
3.3.00.00	OUTRAS DESPESAS CORRENTES	0.000.000			89.000,00	
3.3.90.00	APLICAÇÕES DIRETAS	0.000.000		89.000,00		
3.3.90.14	DIÁRIAS - CIVIL	1.500.00	4.000,00			
3.3.90.30	MATERIAL DE CONSUMO	1.500.00	40.000,00			
3.3.90.31	PREMIAÇÕES CULTURAIS, ARTÍSTICAS, CIENTÍFICAS, DESPORTI	1.500.00	10.000,00			
3.3.90.36	OUTROS SERVIÇOS DE TERCEIROS - PESSOA FÍSICA	1.500.00	17.000,00			
3.3.90.39	OUTROS SERVIÇOS DE TERCEIROS - PESSOA JURÍDICA	1.500.00	18.000,00			
4.0.00.00	DESPESAS DE CAPITAL	0.000.000				155.000,00
4.4.00.00	INVESTIMENTOS	0.000.000			155.000,00	
4.4.90.00	APLICAÇÕES DIRETAS	0.000.000		155.000,00		
4.4.90.51	OBRAS E INSTALAÇÕES	1.500.00	25.000,00			
4.4.90.51	OBRAS E INSTALAÇÕES	1.700.05	115.000,00			
4.4.90.52	EQUIPAMENTOS E MATERIAL PERMANENTE	1.500.00	10.000,00			
4.4.90.52	EQUIPAMENTOS E MATERIAL PERMANENTE	1.700.05	5.000,00			
TOTAL						422.000,00

PREFEITURA MUNICIPAL DE ILHA GRANDE

AV. MARTINS RIBEIRO, S/N CENTRO - CNPJ:01612581/0001-85

Anexo 02

Página 30

Orçamento Programa - Exercício de 2026

NATUREZA DA DESPESA POR ORGÃO E UNIDADE

Lei: 460, Data: 12/12/2025

PODER 02 PODER EXECUTIVO						
ORGÃO 21 CONTROLADORIA GERAL DO MUNICIPIO						
UNIDADE 00 CONTROLADORIA GERAL DO MUNICIPIO						
Código	Especificação	F.R.	Elemento	Modalidade	Grupo	Categoria Econômica
3.0.00.00	DESPESAS CORRENTES	0.000.000				265.000,00
3.1.00.00	PESSOAL E ENCARGOS SOCIAIS	0.000.000			170.000,00	
3.1.90.00	APLICAÇÕES DIRETAS	0.000.000		170.000,00		
3.1.90.04	CONTRATAÇÃO POR TEMPO DETERMINADO	1.500.00	5.000,00			
3.1.90.11	VENCIMENTOS E VANTAGENS FIXAS - PESSOAL CIVIL	1.500.00	140.000,00			
3.1.90.13	OBRIGAÇÕES PATRONAIS	1.500.00	20.000,00			
3.1.90.13	OBRIGAÇÕES PATRONAIS	1.720.05	5.000,00			
3.3.00.00	OUTRAS DESPESAS CORRENTES	0.000.000			95.000,00	
3.3.90.00	APLICAÇÕES DIRETAS	0.000.000		95.000,00		
3.3.90.14	DIÁRIAS - CIVIL	1.500.00	15.000,00			
3.3.90.30	MATERIAL DE CONSUMO	1.500.00	50.000,00			
3.3.90.36	OUTROS SERVIÇOS DE TERCEIROS - PESSOA FÍSICA	1.500.00	5.000,00			
3.3.90.39	OUTROS SERVIÇOS DE TERCEIROS - PESSOA JURÍDICA	1.500.00	25.000,00			
4.0.00.00	DESPESAS DE CAPITAL	0.000.000				10.000,00
4.4.00.00	INVESTIMENTOS	0.000.000			10.000,00	
4.4.90.00	APLICAÇÕES DIRETAS	0.000.000		10.000,00		
4.4.90.52	EQUIPAMENTOS E MATERIAL PERMANENTE	1.500.00	10.000,00			
TOTAL						275.000,00

PREFEITURA MUNICIPAL DE ILHA GRANDE

AV. MARTINS RIBEIRO, S/N CENTRO - CNPJ:01612581/0001-85

Anexo 02

Página 31

Orçamento Programa - Exercício de 2026

NATUREZA DA DESPESA POR ORGÃO E UNIDADE

Lei: 460, Data: 12/12/2025

PODER 02 PODER EXECUTIVO						
ORGÃO 22 SECRETARIA DE ADMINISTRAÇÃO E FAZENDA - SAFA						
UNIDADE 01 ADMINISTRAÇÃO DA SECRETARIA						
Código	Especificação	F.R.	Elemento	Modalidade	Grupo	Categoria Econômica
3.0.00.00	DESPESAS CORRENTES	0.000.000				6.178.000,00
3.1.00.00	PESSOAL E ENCARGOS SOCIAIS	0.000.000			1.066.000,00	
3.1.71.00	TRANSFERÊNCIA A CONSÓRCIOS PÚBLICOS MEDIANTE CONTRATO	0.000.000		5.000,00		
3.1.71.70	RATEIO PELA PARTICIPAÇÃO EM CONSÓRCIO PÚBLICO	1.500.00	5.000,00			
3.1.90.00	APLICAÇÕES DIRETAS	0.000.000		1.061.000,00		
3.1.90.04	CONTRATAÇÃO POR TEMPO DETERMINADO	1.500.00	6.000,00			
3.1.90.11	VENCIMENTOS E VANTAGENS FIXAS - PESSOAL CIVIL	1.500.00	900.000,00			
3.1.90.13	OBRIGAÇÕES PATRONAIS	1.500.00	100.000,00			
3.1.90.13	OBRIGAÇÕES PATRONAIS	1.720.05	50.000,00			
3.1.90.16	OUTRAS DESPESAS VARIÁVEIS - PESSOAL CIVIL	1.500.00	5.000,00			
3.3.00.00	OUTRAS DESPESAS CORRENTES	0.000.000			5.112.000,00	
3.3.50.00	TRANSFERÊNCIAS A INSTITUIÇÕES PRIVADAS SEM FINS LUCRATIVAS	0.000.000		42.000,00		
3.3.50.41	CONTRIBUIÇÕES	1.500.00	42.000,00			
3.3.71.00	TRANSFERÊNCIA A CONSÓRCIOS PÚBLICOS MEDIANTE CONTRATO	0.000.000		5.000,00		
3.3.71.70	RATEIO PELA PARTICIPAÇÃO EM CONSÓRCIO PÚBLICO	1.500.00	5.000,00			
3.3.90.00	APLICAÇÕES DIRETAS	0.000.000		5.065.000,00		
3.3.90.14	DIÁRIAS - CIVIL	1.500.00	36.000,00			
3.3.90.30	MATERIAL DE CONSUMO	1.500.00	474.000,00			
3.3.90.30	MATERIAL DE CONSUMO	1.710.05	50.000,00			
3.3.90.30	MATERIAL DE CONSUMO	1.751.05	200.000,00			
3.3.90.36	OUTROS SERVIÇOS DE TERCEIROS - PESSOA FÍSICA	1.500.00	254.000,00			
3.3.90.39	OUTROS SERVIÇOS DE TERCEIROS - PESSOA JURÍDICA	1.500.00	3.150.000,00			
3.3.90.39	OUTROS SERVIÇOS DE TERCEIROS - PESSOA JURÍDICA	1.710.05	50.000,00			
3.3.90.39	OUTROS SERVIÇOS DE TERCEIROS - PESSOA JURÍDICA	1.751.05	650.000,00			
3.3.90.39	OUTROS SERVIÇOS DE TERCEIROS - PESSOA JURÍDICA	1.754.05	5.000,00			
3.3.90.40	SERVIÇOS DE TECNOLOGIA DA INFORMAÇÃO E COMUNICAÇÃO	1.500.00	150.000,00			
3.3.90.41	CONTRIBUIÇÕES	1.500.00	45.000,00			
3.3.90.92	DESPESAS DE EXERCÍCIOS ANTERIORES	1.500.00	1.000,00			
4.0.00.00	DESPESAS DE CAPITAL	0.000.000				275.000,00
4.4.00.00	INVESTIMENTOS	0.000.000			198.000,00	
4.4.71.00	TRANSFERÊNCIA A CONSÓRCIOS PÚBLICOS MEDIANTE CONTRATO	0.000.000		6.000,00		
4.4.71.70	RATEIO PELA PARTICIPAÇÃO EM CONSÓRCIO PÚBLICO	1.500.00	6.000,00			
4.4.90.00	APLICAÇÕES DIRETAS	0.000.000		192.000,00		
4.4.90.52	EQUIPAMENTOS E MATERIAL PERMANENTE	1.500.00	182.000,00			
4.4.90.52	EQUIPAMENTOS E MATERIAL PERMANENTE	1.700.05	5.000,00			
4.4.90.52	EQUIPAMENTOS E MATERIAL PERMANENTE	1.754.05	5.000,00			
4.6.00.00	AMORTIZAÇÃO DA DÍVIDA	0.000.000			77.000,00	
4.6.90.00	APLICAÇÕES DIRETAS	0.000.000		77.000,00		
4.6.90.71	PRINCIPAL DA DÍVIDA CONTRATUAL RESGATADA	1.500.00	77.000,00			
TOTAL						6.453.000,00

PREFEITURA MUNICIPAL DE ILHA GRANDE

AV. MARTINS RIBEIRO, S/N CENTRO - CNPJ:01612581/0001-85

Anexo 02

Página 33

Orçamento Programa - Exercício de 2026

NATUREZA DA DESPESA POR ORGÃO E UNIDADE

Lei: 460, Data: 12/12/2025

PODER 02 PODER EXECUTIVO						
ORGÃO 23 SECRETARIA DA MULHER						
UNIDADE 00 SECRETARIA DA MULHER						
Código	Especificação	F.R.	Elemento	Modalidade	Grupo	Categoria Econômica
3.0.00.00	DESPESAS CORRENTES	0.000.000				220.000,00
3.1.00.00	PESSOAL E ENCARGOS SOCIAIS	0.000.000			160.000,00	
3.1.90.00	APLICAÇÕES DIRETAS	0.000.000		160.000,00		
3.1.90.11	VENCIMENTOS E VANTAGENS FIXAS - PESSOAL CIVIL	1.500.00	130.000,00			
3.1.90.13	OBRIGAÇÕES PATRONAIS	1.500.00	30.000,00			
3.3.00.00	OUTRAS DESPESAS CORRENTES	0.000.000			60.000,00	
3.3.90.00	APLICAÇÕES DIRETAS	0.000.000		60.000,00		
3.3.90.30	MATERIAL DE CONSUMO	1.500.00	20.000,00			
3.3.90.36	OUTROS SERVIÇOS DE TERCEIROS - PESSOA FÍSICA	1.500.00	20.000,00			
3.3.90.39	OUTROS SERVIÇOS DE TERCEIROS - PESSOA JURÍDICA	1.500.00	20.000,00			
TOTAL						220.000,00

PREFEITURA MUNICIPAL DE ILHA GRANDE

AV. MARTINS RIBEIRO, S/N CENTRO - CNPJ:01612581/0001-85

Anexo 02

Página 34

Orçamento Programa - Exercício de 2026

NATUREZA DA DESPESA POR ORGÃO E UNIDADE

Lei: 460, Data: 12/12/2025

PODER 02 PODER EXECUTIVO						
ORGÃO 24 SEC. DE DESEN. ECONÔMICO, INOVAÇÃO E TECNOLOGIA - SEDEIT						
UNIDADE 00 SEC. DE DESEN. ECONÔMICO, INOVAÇÃO E TECNOLOGIA - SEDEIT						
Código	Especificação	F.R.	Elemento	Modalidade	Grupo	Categoria Econômica
3.0.00.00	DESPESAS CORRENTES	0.000.000				170.000,00
3.1.00.00	PESSOAL E ENCARGOS SOCIAIS	0.000.000			80.000,00	
3.1.90.00	APLICAÇÕES DIRETAS	0.000.000		80.000,00		
3.1.90.11	VENCIMENTOS E VANTAGENS FIXAS - PESSOAL CIVIL	1.500,00	50.000,00			
3.1.90.13	OBRIGAÇÕES PATRONAIS	1.500,00	30.000,00			
3.3.00.00	OUTRAS DESPESAS CORRENTES	0.000.000			90.000,00	
3.3.90.00	APLICAÇÕES DIRETAS	0.000.000		90.000,00		
3.3.90.30	MATERIAL DE CONSUMO	1.500,00	30.000,00			
3.3.90.36	OUTROS SERVIÇOS DE TERCEIROS - PESSOA FÍSICA	1.500,00	10.000,00			
3.3.90.39	OUTROS SERVIÇOS DE TERCEIROS - PESSOA JURÍDICA	1.500,00	50.000,00			
TOTAL						170.000,00

PREFEITURA MUNICIPAL DE ILHA GRANDE

AV. MARTINS RIBEIRO, S/N CENTRO - CNPJ:01612581/0001-85

Anexo 02

Página 35

Orçamento Programa - Exercício de 2026

NATUREZA DA DESPESA POR ORGÃO E UNIDADE

Lei: 460, Data: 12/12/2025

Código	Especificação	F.R.	Elemento	Modalidade	Grupo	Categoria Econômica
9.0.00.00	RESERVA DE CONTINGÊNCIA	0.000.000				720.000,00
9.9.00.00	RESERVA DE CONTINGÊNCIA	0.000.000			720.000,00	
9.9.99.00	RESERVA DE CONTINGÊNCIA	0.000.000		720.000,00		
9.9.99.99	RESERVA DE CONTINGÊNCIA	1.500.00	720.000,00			
TOTAL						720.000,00
TOTAL GERAL						81.400.000,00



MARINA DE OLIVEIRA BRITO

PREFEITA MUNICIPAL

83103449372

PREFEITURA MUNICIPAL DE ILHA GRANDE

AV. MARTINS RIBEIRO, S/N CENTRO - CNPJ:01612581/0001-85

Orçamento Programa - Exercício de 2026

Anexo 06

Página 1

PROGRAMA DE TRABALHO

(Inc.II, § 2º, Art.2º)

Lei: 460, Data: 12/12/2025

01 PODER LEGISLATIVO					
01 CÂMARA MUNICIPAL					
Código	Especificação	Operação Especial	Projetos	Atividades	T o t a l
01	Legislativa		130.000,00	2.141.000,00	2.271.000,00
01	031 Ação Legislativa		130.000,00	2.141.000,00	2.271.000,00
01	031 0001 FORTALECIMENTO DE DESENVOLVIMENTO DAS AÇÕES LEGISLATIVAS		130.000,00	2.141.000,00	2.271.000,00
01.031.0001.1001.0000	REFORMA E AMPLIAÇÃO DA CÂMARA MUNICIPAL		70.000,00		70.000,00
01.031.0001.1002.0000	AQUISIÇÃO DE EQUIPAMENTOS PARA CÂMARA MUNICIPAL		60.000,00		60.000,00
01.031.0001.2001.0000	ADMINISTRAÇÃO GERAL DA CÂMARA MUNICIPAL			2.141.000,00	2.141.000,00
TOTAL		0,00	130.000,00	2.141.000,00	2.271.000,00

PREFEITURA MUNICIPAL DE ILHA GRANDE

AV. MARTINS RIBEIRO, S/N CENTRO - CNPJ:01612581/0001-85

Orçamento Programa - Exercício de 2026

Anexo 06

Página 2

PROGRAMA DE TRABALHO

(Inc.II, § 2º, Art.2º)

Lei: 460, Data: 12/12/2025

02		PODER EXECUTIVO			
02		GABINETE DA PREFEITA			
Código	Especificação	Operação Especial	Projetos	Atividades	T o t a l
04	Administração		20.000,00	947.000,00	967.000,00
04	122	Administração Geral	10.000,00	850.000,00	860.000,00
04	122	0014	COMUNICAÇÃO ATIVA E ARTICULAÇÃO INSTITUCIONAL	850.000,00	860.000,00
04.122.0014.1133.0000	AQUISIÇÃO DE EQUIPAMENTOS E MATERIAIS PERMANENTES		10.000,00		10.000,00
04.122.0014.2063.0000	MANUTENÇÃO E ASSISTÊNCIA AO GABINETE DA PREFEITA			812.000,00	812.000,00
04.122.0014.2091.0000	OUVIDORIA GERAL DO MUNICIPIO			38.000,00	38.000,00
04	123	Administração Financeira	5.000,00	17.000,00	22.000,00
04	123	0002	APRIMORAMENTO DAS AÇÕES DE INTEGRAÇÃO DAS ATIVIDADES ADMINISTRATIVAS E FINANCEIRAS	17.000,00	22.000,00
04.123.0002.1078.0000	APARELHAMENTO E MODERNIZAÇÃO DA GESTÃO ADMINISTRATIVA		5.000,00		5.000,00
04.123.0002.2005.0000	MANUTENÇÃO DA CONTADORIA GERAL DO MUNICIPIO			17.000,00	17.000,00
04	125	Normatização e Fiscalização	5.000,00	80.000,00	85.000,00
04	125	0025	APOIO JURÍDICO ÀS INSTITUIÇÕES PÚBLICAS	80.000,00	85.000,00
04.125.0025.1078.0000	APARELHAMENTO E MODERNIZAÇÃO DA GESTÃO ADMINISTRATIVA		5.000,00		5.000,00
04.125.0025.2064.0000	MANUTENÇÃO DA PROCURADORIA JURÍDICA			30.000,00	30.000,00
04.125.0025.2066.0000	MANUTENÇÃO DA ASSESSORIA JURÍDICA			50.000,00	50.000,00
TOTAL		0,00	20.000,00	947.000,00	967.000,00

PREFEITURA MUNICIPAL DE ILHA GRANDE

AV. MARTINS RIBEIRO, S/N CENTRO - CNPJ:01612581/0001-85

Orçamento Programa - Exercício de 2026

Anexo 06

Página 3

PROGRAMA DE TRABALHO

(Inc.II, § 2º, Art.2º)

Lei: 460, Data: 12/12/2025**02 PODER EXECUTIVO****03 GABINETE DO VICE PREFEITO**

Código	Especificação	Operação Especial	Projetos	Atividades	T o t a l
04	Administração		5.000,00	51.000,00	56.000,00
04	122 Administração Geral		5.000,00	51.000,00	56.000,00
04	122 0014 COMUNICAÇÃO ATIVA E ARTICULAÇÃO INSTITUCIONAL		5.000,00	51.000,00	56.000,00
04.122.0014.1133.0000	AQUISIÇÃO DE EQUIPAMENTOS E MATERIAIS PERMANENTES		5.000,00		5.000,00
04.122.0014.2089.0000	MANUTENÇÃO DO GABINETE DO VICE-PREFEITO			51.000,00	51.000,00
TOTAL		0,00	5.000,00	51.000,00	56.000,00

PREFEITURA MUNICIPAL DE ILHA GRANDE

AV. MARTINS RIBEIRO, S/N CENTRO - CNPJ:01612581/0001-85

Orçamento Programa - Exercício de 2026

Anexo 06

Página 4

PROGRAMA DE TRABALHO

(Inc.II, § 2º, Art.2º)

Lei: 460, Data: 12/12/2025**02 PODER EXECUTIVO****04 SECRETARIA MUNICIPAL DE GOVERNO - SEGOV**

Código	Especificação	Operação Especial	Projetos	Atividades	T o t a l
04	Administração		1.000,00	105.000,00	106.000,00
04	122 Administração Geral		1.000,00	105.000,00	106.000,00
04	122 0002 APRIMORAMENTO DAS AÇÕES DE INTEGRAÇÃO DAS ATIVIDADES ADMINISTRATIVAS E FINANCEIRAS		1.000,00	105.000,00	106.000,00
04.122.0002.1078.0000	APARELHAMENTO E MODERNIZAÇÃO DA GESTÃO ADMINISTRATIVA		1.000,00		1.000,00
04.122.0002.2090.0000	MANUTENÇÃO DA SECRETARIA DE GOVERNO			105.000,00	105.000,00
TOTAL		0,00	1.000,00	105.000,00	106.000,00

PREFEITURA MUNICIPAL DE ILHA GRANDE

AV. MARTINS RIBEIRO, S/N CENTRO - CNPJ:01612581/0001-85

Orçamento Programa - Exercício de 2026

Anexo 06

Página 5

PROGRAMA DE TRABALHO

(Inc.II, § 2º, Art.2º)

Lei: 460, Data: 12/12/2025**02 PODER EXECUTIVO****05 SECRETARIA DE EDUCAÇÃO - SEDUC**

Código	Especificação	Operação Especial	Projetos	Atividades	T o t a l	
12	Educação		3.856.400,00	31.963.100,00	35.819.500,00	
12	361	Ensino Fundamental	2.111.400,00	23.848.100,00	25.959.500,00	
12	361	0005	APRIMORAMENTO DAS AÇÕES DE INVESTIMENTO E MODERNIZAÇÃO DA EDUCAÇÃO	881.400,00	80.000,00	961.400,00
12.361.0005.1005.0000	CONSTRUIR E EQUIPAR O CENTRO DE FORMAÇÃO TECNOLÓGICA DAS ESCOLAS		221.400,00		221.400,00	
12.361.0005.1012.0000	PROGRAMA DE ACESSIBILIDADE NAS ESCOLAS		20.000,00		20.000,00	
12.361.0005.1013.0000	PROGRAMA DE INCLUSÃO ESCOLAR		40.000,00		40.000,00	
12.361.0005.1023.0000	AQUISIÇÃO DE ÔNIBUS ESCOLAR		90.000,00		90.000,00	
12.361.0005.1090.0000	AQUISIÇÃO DE IMÓVEIS		27.000,00		27.000,00	
12.361.0005.1092.0000	INSTALAÇÃO E RECUPERAÇÃO DE COBERTURAS DE QUADRAS ESCOLARES		10.000,00		10.000,00	
12.361.0005.1111.0000	CONSTRUÇÃO, REFORMA E AMPLIAÇÃO DE PRÉDIOS DA EDUCAÇÃO		70.000,00		70.000,00	
12.361.0005.1112.0000	CONTRUÇÃO, REF. E AMPL., DE QUADRAS ESPORTIVAS NAS ESCOLAS		45.000,00		45.000,00	
12.361.0005.1115.0000	AQUISIÇÃO DE VEÍCULOS		50.000,00		50.000,00	
12.361.0005.1117.0000	MEDIDAS SOCIO EDUCATIVAS		3.000,00		3.000,00	
12.361.0005.1131.0000	AQUISIÇÃO DE VEÍCULOS PARA A EDUCAÇÃO		40.000,00		40.000,00	
12.361.0005.1133.0000	AQUISIÇÃO DE EQUIPAMENTOS E MATERIAIS PERMANENTES		150.000,00		150.000,00	
12.361.0005.1134.0000	CONSTRUÇÃO, REFORMA E AMPLIAÇÃO DE ESCOLAS MUNICIPAIS		110.000,00		110.000,00	
12.361.0005.1138.0000	OBRAS PÚBLICAS		5.000,00		5.000,00	
12.361.0005.2012.0000	MANUTENÇÃO DA SECRETARIA DE EDUCAÇÃO, CULTURA, ESPORTE E LAZER			70.000,00	70.000,00	
12.361.0005.2027.0000	APOIO A EDUCAÇÃO DE JOVENS E ADULTOS			10.000,00	10.000,00	

PREFEITURA MUNICIPAL DE ILHA GRANDE

AV. MARTINS RIBEIRO, S/N CENTRO - CNPJ:01612581/0001-85

Orçamento Programa - Exercício de 2026

Anexo 06

Página 6

PROGRAMA DE TRABALHO

(Inc.II, § 2º, Art.2º)

Lei: 460, Data: 12/12/2025**02 PODER EXECUTIVO****05 SECRETARIA DE EDUCAÇÃO - SEDUC**

Código	Especificação	Operação Especial	Projetos	Atividades	T o t a l
12 361 0006	APRIMORAMENTO DAS AÇÕES DE GESTÃO E DESENVOLVIMENTO DA EDUCAÇÃO BÁSICA		1.230.000,00	23.768.100,00	24.998.100,00
12.361.0006.1006.0000	CONSTRUÇÃO, REFORMA E AMPLIAÇÃO DE ESCOLAS MUNICIPAIS		110.000,00		110.000,00
12.361.0006.1055.0000	AQUISIÇÃO DE VEÍCULO P/ EDUCAÇÃO		150.000,00		150.000,00
12.361.0006.1110.0000	AQUISIÇÃO DE EQUIPAMENTOS E MATERIAIS PERMANENTES		500.000,00		500.000,00
12.361.0006.1111.0000	CONSTRUÇÃO, REFORMA E AMPLIAÇÃO DE PRÉDIOS DA EDUCAÇÃO		150.000,00		150.000,00
12.361.0006.1117.0000	MEDIDAS SOCIO EDUCATIVAS		220.000,00		220.000,00
12.361.0006.1135.0000	OBRAS PÚBLICAS		100.000,00		100.000,00
12.361.0006.2012.0000	MANUTENÇÃO DA SECRETARIA DE EDUCAÇÃO, CULTURA, ESPORTE E LAZER			3.712.000,00	3.712.000,00
12.361.0006.2013.0000	PROGRAMA NACIONAL DE ALIMENTAÇÃO ESCOLAR			403.000,00	403.000,00
12.361.0006.2014.0000	MANUTENÇÃO DO CONSELHO MUNICIPAL DE EDUCAÇÃO			18.000,00	18.000,00
12.361.0006.2016.0000	PROGRAMA DINHEIRO DIRETO NA ESCOLA			25.000,00	25.000,00
12.361.0006.2018.0000	MANUTENÇÃO DO TRANSPORTE ESCOLAR			165.000,00	165.000,00
12.361.0006.2020.0000	REMUNERAÇÃO E ENCARGOS COM OS SERV. ADMINISTRATIVO (EJA. - FUNDEB 30%)			283.000,00	283.000,00
12.361.0006.2021.0000	PROGRAMA DE FORMAÇÃO CONTINUADA DE SERVIDORES			50.000,00	50.000,00
12.361.0006.2022.0000	REMUNERAÇÃO E ENCARGOS COM OS PROF. DO ENSINO (ENS. FUND. - FUNDEB 70%)			13.015.000,00	13.015.000,00
12.361.0006.2024.0000	REMUNERAÇÃO E ENCARGOS COM OS SERV. ADMINISTRATIVO (ENS. FUND. - FUNDEB 30%)			4.273.100,00	4.273.100,00
12.361.0006.2025.0000	REMUNERAÇÃO E ENCARGOS COM OS PROF. DO ENSINO (EJA. - FUNDEB 70%)			80.000,00	80.000,00
12.361.0006.2026.0000	PROGRAMA QUOTA SALÁRIO EDUCAÇÃO			1.125.000,00	1.125.000,00
12.361.0006.2027.0000	APOIO A EDUCAÇÃO DE JOVENS E ADULTOS			48.000,00	48.000,00
12.361.0006.2101.0000	CONFERENCIA MUNICIPAL DA JUVENTUDE			15.000,00	15.000,00
12.361.0006.2112.0000	PROGRAMA DE EDUCAÇÃO AMBIENTAL NAS ESCOLAS			40.000,00	40.000,00
12.361.0006.2158.0000	MANUTENÇÃO DO TRASPORTE ESCOLAR			516.000,00	516.000,00
12 365	Educação Infantil		1.745.000,00	8.115.000,00	9.860.000,00
12 365 0005	APRIMORAMENTO DAS AÇÕES DE INVESTIMENTO E MODERNIZAÇÃO DA EDUCAÇÃO		1.140.000,00		1.140.000,00
12.365.0005.1055.0000	AQUISIÇÃO DE VEÍCULO P/ EDUCAÇÃO		600.000,00		600.000,00
12.365.0005.1089.0000	CONSTRUÇÃO, REFORMA E AMPLIAÇÃO DE CRECHES E PRÉ ESCOLAS		500.000,00		500.000,00
12.365.0005.1132.0000	CONSTRUÇÃO, REFORMA E AMPLIAÇÃO DE CRECHES E PRÉ-ESCOLAS		40.000,00		40.000,00
12 365 0006	APRIMORAMENTO DAS AÇÕES DE GESTÃO E DESENVOLVIMENTO DA EDUCAÇÃO BÁSICA		605.000,00	8.115.000,00	8.720.000,00
12.365.0006.1054.0000	AQUISIÇÃO DE PARQUE INFANTIL		95.000,00		95.000,00
12.365.0006.1110.0000	AQUISIÇÃO DE EQUIPAMENTOS E MATERIAIS PERMANENTES		400.000,00		400.000,00
12.365.0006.1117.0000	MEDIDAS SOCIO EDUCATIVAS		110.000,00		110.000,00
12.365.0006.2012.0000	MANUTENÇÃO DA SECRETARIA DE EDUCAÇÃO, CULTURA, ESPORTE E LAZER			100.000,00	100.000,00
12.365.0006.2017.0000	MANUTENÇÃO DO ENSINO INFANTIL E PRE ESCOLAR			55.000,00	55.000,00
12.365.0006.2019.0000	REMUNERAÇÃO E ENCARGOS COM OS SERV. ADMINISTRATIVO (EDU. INF. - FUNDEB 30%)			800.000,00	800.000,00
12.365.0006.2023.0000	REMUNERAÇÃO E ENCARGOS COM OS PROF. DO ENSINO (EDU. INF. - FUNDEB 70%)			7.160.000,00	7.160.000,00
TOTAL		0,00	3.856.400,00	31.963.100,00	35.819.500,00

PREFEITURA MUNICIPAL DE ILHA GRANDE

AV. MARTINS RIBEIRO, S/N CENTRO - CNPJ:01612581/0001-85

Orçamento Programa - Exercício de 2026

Anexo 06

Página 7

PROGRAMA DE TRABALHO

(Inc.II, § 2º, Art.2º)

Lei: 460, Data: 12/12/2025

02 PODER EXECUTIVO**06 SECRETARIA MUNICIPAL DE SAÚDE - SESA**

Código	Especificação	Operação Especial	Projetos	Atividades	T o t a l
10	Saúde		1.675.000,00	15.876.000,00	17.551.000,00
10	301	Atenção Básica	1.675.000,00	10.285.000,00	11.960.000,00
10	301	0013	APRIMORAMENTO DA REDE MUNICIPAL DE SAÚDE	10.225.000,00	11.850.000,00
10.301.0013.1020.0000	CONSTRUÇÃO, REF. E AMPLIAÇÃO DE PRÉDIOS DA SAÚDE		170.000,00		170.000,00
10.301.0013.1021.0000	CONSTRUÇÃO, REF. E AMPL. DE UNIDADES E POSTOS DE SAÚDE		675.000,00		675.000,00
10.301.0013.1083.0000	AQUISIÇÃO DE VEÍCULOS P/ SAÚDE		70.000,00		70.000,00
10.301.0013.1091.0000	AQUISIÇÃO DE EQUIP. E MAT. PERMANENTES P/ SAÚDE		470.000,00		470.000,00
10.301.0013.1118.0000	AQUISIÇÃO DE AMBULANCIA		60.000,00		60.000,00
10.301.0013.1136.0000	OBRAS PUBLICAS		50.000,00		50.000,00
10.301.0013.1139.0000	UNIDADE MOVEL ODONTOLOGICA		100.000,00		100.000,00
10.301.0013.1140.0000	UNIDADE MOVEL DE SAUDE		30.000,00		30.000,00
10.301.0013.2029.0000	ADMINISTRAÇÃO DA SECRETARIA DE SAÚDE			4.181.000,00	4.181.000,00
10.301.0013.2032.0000	MANUTENÇÃO DO CONSELHO MUNICIPAL DE SAÚDE			55.000,00	55.000,00
10.301.0013.2035.0000	SERVIÇOS DE ATENÇÃO BÁSICA EM SAÚDE			4.674.000,00	4.674.000,00
10.301.0013.2041.0000	MANUTENÇÃO DO FUNDO MUNICIPAL DE SAÚDE			365.000,00	365.000,00
10.301.0013.2054.0000	ATENÇÃO A SAÚDE DO JOVEM, DO HOMEM E DO IDOSO			115.000,00	115.000,00
10.301.0013.2085.0000	COFINANCIAMENTO DOS SERVIÇOS DE SAÚDE			260.000,00	260.000,00
10.301.0013.2103.0000	PROGRAMA DE ATENDIMENTO DOMICILIAR			125.000,00	125.000,00
10.301.0013.2108.0000	AÇÕES DE EMERGÊNCIA E ENFRENTAMENTO AO CORONAVIRUS			125.000,00	125.000,00
10.301.0013.2127.0000	PROGRAMA SAÚDE NA ESCOLA			135.000,00	135.000,00
10.301.0013.2129.0000	TREINAMENTO E CAPACITAÇÃO DE PESSOAL			160.000,00	160.000,00
10.301.0013.2160.0000	AÇÕES DE ATENÇÃO A INFÂNCIA E A JUVENTUDE			30.000,00	30.000,00
10	301	0022	VIGILÂNCIA EM SAÚDE E PREVENÇÃO DE DOENÇAS	50.000,00	50.000,00
10.301.0022.1091.0000	AQUISIÇÃO DE EQUIP. E MAT. PERMANENTES P/ SAÚDE		50.000,00		50.000,00
10	301	0026	DEFESA ATIVA DOS DIREITOS DAS MULHERES	60.000,00	60.000,00
10.301.0026.2038.0000	ATENÇÃO A SAÚDE DA MULHER			60.000,00	60.000,00
10	302	Assistência Hospitalar e Ambulatorial		106.000,00	106.000,00
10	302	0013	APRIMORAMENTO DA REDE MUNICIPAL DE SAÚDE	106.000,00	106.000,00
10.302.0013.2079.0000	INCENTIVO POR DESEMPENHO E AÇÕES ESTRATÉGICAS-PREVINE BRASIL			106.000,00	106.000,00
10	303	Suporte Profilático e Terapêutico		4.144.000,00	4.144.000,00
10	303	0013	APRIMORAMENTO DA REDE MUNICIPAL DE SAÚDE	4.144.000,00	4.144.000,00
10.303.0013.2031.0000	ESTRATÉGIA DE SAÚDE BUCAL			293.000,00	293.000,00
10.303.0013.2033.0000	ASSISTÊNCIA FARMACÊUTICA BÁSICA			140.000,00	140.000,00
10.303.0013.2036.0000	AGENTES COMUNITÁRIOS DA SAÚDE			2.051.000,00	2.051.000,00
10.303.0013.2042.0000	ESTRATÉGIA DE SAÚDE DA FAMÍLIA			1.450.000,00	1.450.000,00
10.303.0013.2081.0000	NUCLEO DE APOIO Á SAÚDE DA FAMÍLIA			210.000,00	210.000,00
10	304	Vigilância Sanitária		645.000,00	645.000,00
10	304	0022	VIGILÂNCIA EM SAÚDE E PREVENÇÃO DE DOENÇAS	645.000,00	645.000,00
10.304.0022.2030.0000	PISO FIXO DE VIGILÂNCIA EM SAÚDE			360.000,00	360.000,00
10.304.0022.2039.0000	PROGRAMA DE VIGILÂNCIA AMBIENTAL			155.000,00	155.000,00
10.304.0022.2128.0000	CAMPANHA EDUC. E PREV. DE SAÚDE PÚBLICA			130.000,00	130.000,00
10	305	Vigilância Epidemiológica		696.000,00	696.000,00

PREFEITURA MUNICIPAL DE ILHA GRANDE

AV. MARTINS RIBEIRO, S/N CENTRO - CNPJ:01612581/0001-85

Orçamento Programa - Exercício de 2026

Anexo 06

Página 8

PROGRAMA DE TRABALHO

(Inc.II, § 2º, Art.2º)

Lei: 460, Data: 12/12/2025

02		PODER EXECUTIVO				
06		SECRETARIA MUNICIPAL DE SAÚDE - SESA				
Código	Especificação	Operação Especial	Projetos	Atividades	T o t a l	
10	305	0022	VIGILÂNCIA EM SAÚDE E PREVENÇÃO DE DOENÇAS	696.000,00	696.000,00	
10.305.0022.2037.0000	AGENTES DE COMBATE ÀS ENDEMIAS E CONTROLE DE DOENÇAS			696.000,00	696.000,00	
TOTAL		0,00	1.675.000,00	15.876.000,00	17.551.000,00	

PREFEITURA MUNICIPAL DE ILHA GRANDE

AV. MARTINS RIBEIRO, S/N CENTRO - CNPJ:01612581/0001-85

Orçamento Programa - Exercício de 2026

Anexo 06

Página 9

PROGRAMA DE TRABALHO

(Inc.II, § 2º, Art.2º)

Lei: 460, Data: 12/12/2025

02 PODER EXECUTIVO**08 SECRETARIA DE DESENVOLVIMENTO SOCIAL - SEDES**

Código	Especificação	Operação Especial	Projetos	Atividades	T o t a l
08	Assistência Social		1.098.000,00	3.376.500,00	4.474.500,00
08	241 Assistência à Pessoa Idosa			9.000,00	9.000,00
08	241 0010 ADMINISTRAÇÃO DOS SERVIÇOS ASSISTENCIAIS			9.000,00	9.000,00
08.241.0010.2088.0000	AÇÕES DE PROTEÇÃO SOCIAL AO IDOSO			9.000,00	9.000,00
08	243 Assistência à Criança e ao Adolescente		6.000,00	230.000,00	236.000,00
08	243 0011 ATENÇÃO SOCIAL À INFÂNCIA, JUVENTUDE E FAMÍLIAS		6.000,00	230.000,00	236.000,00
08.243.0011.1062.0000	AQUISIÇÃO DE EQUIP. E MAT. PERMANENTES		6.000,00		6.000,00
08.243.0011.2053.0000	MANUT. DO FUNDO DOS DIREITOS DA CRIANÇA E DO ADOLESCENTE-FMDCA			22.000,00	22.000,00
08.243.0011.2058.0000	MANUTENÇÃO DO CONSELHO TUTELAR			193.000,00	193.000,00
08.243.0011.2162.0000	MANUNTENÇÃO DO FIA			15.000,00	15.000,00
08	244 Assistência Comunitária		1.092.000,00	3.137.500,00	4.229.500,00
08	244 0010 ADMINISTRAÇÃO DOS SERVIÇOS ASSISTENCIAIS		1.092.000,00	3.128.500,00	4.220.500,00
08.244.0010.1056.0000	AQUISIÇÃO DE VEÍCULO		85.000,00		85.000,00
08.244.0010.1058.0000	CONSTRUÇÃO, REFORMA E AMPLIAÇÃO DO CRAS		20.000,00		20.000,00
08.244.0010.1062.0000	AQUISIÇÃO DE EQUIP. E MAT. PERMANENTES		796.000,00		796.000,00
08.244.0010.1099.0000	REFORMA E AMPLIAÇÃO DA CASA DOS CONSELHOS		68.000,00		68.000,00
08.244.0010.1103.0000	CONSTRUÇÃO, REF. E AMPL. DE PRÉDIOS DO SOCIAL		118.000,00		118.000,00
08.244.0010.1137.0000	OBRAS PÚBLICAS		5.000,00		5.000,00
08.244.0010.2048.0000	MANUTENÇÃO DA SECRETARIA DE DESENVOLVIMENTO SOCIAL			1.377.000,00	1.377.000,00
08.244.0010.2049.0000	REALIZAÇÃO DE CURSOS DE CAPACIT. E OFICINAS P/ GER. EMPREGO E RENDA			20.000,00	20.000,00
08.244.0010.2050.0000	ÍNDICE DE GESTÃO DESCENTRALIZADA DO SUAS-IGDSUAS			80.600,00	80.600,00
08.244.0010.2051.0000	ÍNDICE DE GESTÃO DESCENTRALIZADA DO BOLSA FAMÍLIA- IGDBF			226.600,00	226.600,00
08.244.0010.2052.0000	MANUTENÇÃO DO FUNDO MUNICIPAL DE ASSISTÊNCIA SOCIAL			545.200,00	545.200,00
08.244.0010.2055.0000	AÇÕES DE PROTEÇÃO SOCIAL AO JOVEM			4.000,00	4.000,00
08.244.0010.2056.0000	AÇÕES DE PROTEÇÃO SOCIAL AO DEFICIENTE E SUAS FAMILIAS			17.000,00	17.000,00
08.244.0010.2057.0000	MANUTENÇÃO DO CONSELHO MUNICIPAL DE ASSISTÊNCIA SOCIAL			6.000,00	6.000,00
08.244.0010.2060.0000	AÇÕES DE ERRADICAÇÃO DO TRABALHO INFANTIL			6.000,00	6.000,00
08.244.0010.2061.0000	MANUTENÇÃO DO PROGRAMA CRIANÇA FELIZ			149.700,00	149.700,00
08.244.0010.2077.0000	PROTEÇÃO SOCIAL BÁSICA FIXA - CRAS/PAIF/PSB			418.600,00	418.600,00
08.244.0010.2078.0000	SERVIÇOS DE CONVIVENCIA E FORTALECIMENTO DE VÍNCULOS-SCFV			5.000,00	5.000,00
08.244.0010.2087.0000	MANUTENÇÃO DO CENTRO DE REFERENCIA DE ASSISTENCIA SOCIAL-CRAS			45.600,00	45.600,00
08.244.0010.2095.0000	CONCESSÃO DE BENEFICIOS EVENTUAIS E/OU EMERGENCIAIS			110.000,00	110.000,00
08.244.0010.2096.0000	BENEFICIOS DE PRESTAÇÃO CONTINUADA - BPC			41.600,00	41.600,00
08.244.0010.2109.0000	COFINANCIAMENTO ESTADUAL PARA BENEFICIOS EVENTUAIS			26.500,00	26.500,00
08.244.0010.2118.0000	AÇÕES SOCIOASSISTENCIAIS DE COMBATE AO COVID			49.100,00	49.100,00
08	244 0026 DEFESA ATIVA DOS DIREITOS DAS MULHERES			9.000,00	9.000,00
08.244.0026.2132.0000	AÇÕES DE PROTEÇÃO SOCIAL ÀS MULHERES			9.000,00	9.000,00
TOTAL		0,00	1.098.000,00	3.376.500,00	4.474.500,00

PREFEITURA MUNICIPAL DE ILHA GRANDE

AV. MARTINS RIBEIRO, S/N CENTRO - CNPJ:01612581/0001-85

Orçamento Programa - Exercício de 2026

Anexo 06

Página 10

PROGRAMA DE TRABALHO

(Inc.II, § 2º, Art.2º)

Lei: 460, Data: 12/12/2025**02 PODER EXECUTIVO****09 SECRETARIA DE TURISMO - SETUR**

Código	Especificação	Operação Especial	Projetos	Atividades	T o t a l
18	Gestão Ambiental		130.000,00	36.000,00	166.000,00
18	541 Preservação e Conservação Ambiental			19.000,00	19.000,00
18	541 0012 AÇÕES DE PRESERVAÇÃO AMBIENTAL			19.000,00	19.000,00
18.541.0012.2138.0000	TREINAMENTO E QUALIFICAÇÃO DE PESSOAL			9.000,00	9.000,00
18.541.0012.2154.0000	AÇÕES DE PRESERVAÇÃO E CONSERV DO MEIO AMBIENTE			10.000,00	10.000,00
18	542 Controle Ambiental		130.000,00	17.000,00	147.000,00
18	542 0012 AÇÕES DE PRESERVAÇÃO AMBIENTAL		130.000,00	13.000,00	143.000,00
18.542.0012.1045.0000	IMPLANT. DA USINA DE RECICLAGEM		15.000,00		15.000,00
18.542.0012.1086.0000	CONSTRUÇÃO DE ATERRO SANITÁRIO		110.000,00		110.000,00
18.542.0012.1095.0000	CRIAÇÃO DO PARQUE MUN. DOS LENÇÓIS PIAUIENSES		5.000,00		5.000,00
18.542.0012.2154.0000	AÇÕES DE PRESERVAÇÃO E CONSERV DO MEIO AMBIENTE			13.000,00	13.000,00
18	542 0021 SERVIÇOS PÚBLICOS INTEGRADOS E MODERNOS			4.000,00	4.000,00
18.542.0021.2114.0000	ELABORAÇÃO DO PLANO DE RESÍDUOS SÓLIDOS			4.000,00	4.000,00
23	Comércio e Serviços		140.000,00	1.013.000,00	1.153.000,00
23	691 Promoção Comercial		75.000,00	691.000,00	766.000,00
23	691 0008 PROMOÇÃO AO DESENVOLVIMENTO DO TURISMO		10.000,00	250.000,00	260.000,00
23.691.0008.1094.0000	REVITALIZAÇÃO DE PORTOS E ESTALEIROS NO MUNICIPIO		10.000,00		10.000,00
23.691.0008.2043.0000	MANUT. DA SECRETARIA DE DESENV. ECONÔMICO, TURISMO E MEIO AMBIENTE			250.000,00	250.000,00
23	691 0017 DESENVOLVIMENTO ECONÔMICO SUSTENTÁVEL		65.000,00	441.000,00	506.000,00
23.691.0017.1030.0000	APOIO TURISTICOS AOS ARRANJOS PRODUTIVOS		50.000,00		50.000,00
23.691.0017.1034.0000	CONSTRUÇÃO DO CENTRO DE ARTESANATO MUNICIPAL		15.000,00		15.000,00
23.691.0017.2043.0000	MANUT. DA SECRETARIA DE DESENV. ECONÔMICO, TURISMO E MEIO AMBIENTE			414.000,00	414.000,00
23.691.0017.2136.0000	DESENVOLVER E ESTIMULAR AS DIVERSAS FORMAS DE TURISMO			9.000,00	9.000,00
23.691.0017.2137.0000	APOIAR E INCENTIVAR O MICROEMPREENDEDOR LOCAL			9.000,00	9.000,00
23.691.0017.2145.0000	CAPACITAÇÃO DE MICROS E PEQUENOS EMPREENDEDORES			9.000,00	9.000,00
23	695 Turismo		65.000,00	322.000,00	387.000,00

PREFEITURA MUNICIPAL DE ILHA GRANDE

AV. MARTINS RIBEIRO, S/N CENTRO - CNPJ:01612581/0001-85

Orçamento Programa - Exercício de 2026

Anexo 06

Página 11

Lei: 460, Data: 12/12/2025

PROGRAMA DE TRABALHO

(Inc.II, § 2º, Art.2º)

02		PODER EXECUTIVO				
09		SECRETARIA DE TURISMO - SETUR				
Código	Especificação	Operação Especial	Projetos	Atividades	T o t a l	
23	695 0008	PROMOÇÃO AO DESENVOLVIMENTO DO TURISMO	65.000,00	322.000,00	387.000,00	
23.695.0008.1030.0000	APOIO TURISTICOS AOS ARRANJOS PRODUTIVOS		40.000,00		40.000,00	
23.695.0008.1033.0000	PROJETO DE SINALIZAÇÃO TURÍSTICA		5.000,00		5.000,00	
23.695.0008.1114.0000	CONSTRUÇÃO DE PÓRTICO		10.000,00		10.000,00	
23.695.0008.1115.0000	AQUISIÇÃO DE VEÍCULOS		10.000,00		10.000,00	
23.695.0008.2092.0000	MANUTENÇÃO DO PORTO DOS TATUS			15.000,00	15.000,00	
23.695.0008.2093.0000	MANUTENÇÃO DO FUNDO MUNICIPAL DE TURISMO			83.000,00	83.000,00	
23.695.0008.2094.0000	MANUTENCAO DO CONSELHO MUNICIPAL DE TURISMO			6.000,00	6.000,00	
23.695.0008.2116.0000	APOIO A REALIZAÇÃO DE EVENTOS TURÍSTICOS			20.000,00	20.000,00	
23.695.0008.2117.0000	MANUTENÇÃO DO CENTRO DE INFORMAÇÕES TURÍSTICAS			20.000,00	20.000,00	
23.695.0008.2119.0000	REALIZAÇÃO DO FESTIVAL DO MARISCO			20.000,00	20.000,00	
23.695.0008.2126.0000	REALIZAÇÃO DO FESTIVAL DO CARANGUEJO			60.000,00	60.000,00	
23.695.0008.2133.0000	MANUT. DO SISTEMA DE CONTROLE DE VISITAÇÃO TURISTICA			65.000,00	65.000,00	
23.695.0008.2136.0000	DESENVOLVER E ESTIMULAR AS DIVERSAS FORMAS DE TURISMO			15.000,00	15.000,00	
23.695.0008.2143.0000	FOMENTO AS ATIVIDADES TURISTICAS			18.000,00	18.000,00	
26	Transporte			5.000,00	5.000,00	
26	784 Transporte Hidroviário			5.000,00	5.000,00	
26	784 0020 MOBILIDADE URBANA E RURAL EFICIENTE			5.000,00	5.000,00	
26.784.0020.2006.0000	MANUTENÇÃO DO DEPARTAMENTO DE TRANSPORTE			5.000,00	5.000,00	
		TOTAL	0,00	270.000,00	1.054.000,00	
					1.324.000,00	

PREFEITURA MUNICIPAL DE ILHA GRANDE

AV. MARTINS RIBEIRO, S/N CENTRO - CNPJ:01612581/0001-85

Orçamento Programa - Exercício de 2026

Anexo 06

Página 12

PROGRAMA DE TRABALHO

(Inc.II, § 2º, Art.2º)

Lei: 460, Data: 12/12/2025

02	PODER EXECUTIVO				
10	SECRETARIA DE MEIO AMBIENTE, AGRICULTURA E PESCA - SEMAP				
Código	Especificação	Operação Especial	Projetos	Atividades	T o t a l
20	Agricultura		161.000,00	286.000,00	447.000,00
20	605	Abastecimento	113.000,00	17.000,00	130.000,00
20	605	0018 APOIO À PRODUÇÃO AGRÍCOLA E PECUÁRIA	85.000,00		85.000,00
20.605.0018.1035.0000	CONSTR., REFORMA E AMPLIAÇÃO DE MERCADOS E FEIRAS		35.000,00		35.000,00
20.605.0018.1037.0000	AQUISIÇÃO DE TRATOR E IMPLEMENTOS AGRÍCOLAS		20.000,00		20.000,00
20.605.0018.1040.0000	CONSTR., REFORMA E AMPL. DE MATADOURO PÚBLICO		30.000,00		30.000,00
20	605	0019 INCENTIVO E APOIO À PESCA LOCAL	28.000,00	17.000,00	45.000,00
20.605.0019.1035.0000	CONSTR., REFORMA E AMPLIAÇÃO DE MERCADOS E FEIRAS		28.000,00		28.000,00
20.605.0019.2151.0000	APOIAR E INCENTIVAR A COMUN. PESQUEIRA			8.000,00	8.000,00
20.605.0019.2153.0000	APOIO AO TURISMO DE BASE COMUNITÁRIA			9.000,00	9.000,00
20	606	Extensão Rural	38.000,00	24.000,00	62.000,00
20	606	0018 APOIO À PRODUÇÃO AGRÍCOLA E PECUÁRIA	38.000,00	24.000,00	62.000,00
20.606.0018.1042.0000	AQUISIÇÃO DE EQUIP. E ACESSÓRIOS AGRICOLAS		25.000,00		25.000,00
20.606.0018.1078.0000	APARELHAMENTO E MODERNIZAÇÃO DA GESTÃO ADMINISTRATIVA		13.000,00		13.000,00
20.606.0018.2071.0000	IMPLANTAÇÃO DE HORTAS COMUNITÁRIAS			2.000,00	2.000,00
20.606.0018.2073.0000	APOIO A AGRICULTURA FAMILIAR			9.000,00	9.000,00
20.606.0018.2113.0000	PRODUÇÃO E DISTRIBUIÇÃO DE MUDAS, INSUMOS E SEMENTES			3.000,00	3.000,00
20.606.0018.2115.0000	ADESÃO AO PROGRAMA DE AQUISIÇÃO DE ALIMENTOS(PAA)			1.000,00	1.000,00
20.606.0018.2156.0000	CAPACITAÇÃO E QUALIFICAÇÃO DE PRODUT. RURAIS			9.000,00	9.000,00
20	608	Promoção da Produção Agropecuária	10.000,00	245.000,00	255.000,00
20	608	0019 INCENTIVO E APOIO À PESCA LOCAL	10.000,00	245.000,00	255.000,00
20.608.0019.1078.0000	APARELHAMENTO E MODERNIZAÇÃO DA GESTÃO ADMINISTRATIVA		10.000,00		10.000,00
20.608.0019.2070.0000	MANUTENÇÃO DA SECRETARIA DE AGRICULTURA E PESCA			245.000,00	245.000,00
TOTAL		0,00	161.000,00	286.000,00	447.000,00

PREFEITURA MUNICIPAL DE ILHA GRANDE

AV. MARTINS RIBEIRO, S/N CENTRO - CNPJ:01612581/0001-85

Orçamento Programa - Exercício de 2026

Anexo 06

Página 13

PROGRAMA DE TRABALHO

(Inc.II, § 2º, Art.2º)

Lei: 460, Data: 12/12/2025

02 PODER EXECUTIVO**11 SECRETARIA DE OBRAS E SERVIÇOS URBANOS - SOSURB**

Código	Especificação	Operação Especial	Projetos	Atividades	T o t a l
04	Administração		1.000,00	22.000,00	23.000,00
04	125	Normatização e Fiscalização	1.000,00	22.000,00	23.000,00
04	125	0021 SERVIÇOS PÚBLICOS INTEGRADOS E MODERNOS	1.000,00	22.000,00	23.000,00
04.125.0021.1078.0000	APARELHAMENTO E MODERNIZAÇÃO DA GESTÃO ADMINISTRATIVA		1.000,00		1.000,00
04.125.0021.2069.0000	MANUTENÇÃO DO DEPARTAMENTO DE DEFESA CIVIL			22.000,00	22.000,00
15	Urbanismo		2.661.500,00	2.785.000,00	5.446.500,00
15	451	Infra-Estrutura Urbana	1.066.500,00	2.780.000,00	3.846.500,00
15	451	0020 MOBILIDADE URBANA E RURAL EFICIENTE	237.000,00		237.000,00
15.451.0020.1014.0000	PAVIMENTAÇÃO ASFÁLTICA DE RUAS E AVENIDAS		140.000,00		140.000,00
15.451.0020.1049.0000	CONSTRUÇÃO E RECUPERAÇÃO DE CALÇAMENTO		25.000,00		25.000,00
15.451.0020.1053.0000	CONSTRUÇÃO DE ACESSIBILIDADE EM PRÉDIOS E LOGRADOUROS PÚBLICOS		5.000,00		5.000,00
15.451.0020.1061.0000	AQUISIÇÃO DE MÁQUINAS PESADAS		5.000,00		5.000,00
15.451.0020.1063.0000	AQUISIÇÃO DE CAMINHÃO COMPACTADOR DE LIXO		20.000,00		20.000,00
15.451.0020.1069.0000	IMPLANTAÇÃO DE DISPOSITIVO DE CONTROLE VIÁRIO		10.000,00		10.000,00
15.451.0020.1070.0000	SINALIZAÇÃO DE VIAS PÚBLICAS		10.000,00		10.000,00
15.451.0020.1088.0000	AQUISIÇÃO DE VEÍCULOS		22.000,00		22.000,00
15	451	0021 SERVIÇOS PÚBLICOS INTEGRADOS E MODERNOS	80.000,00		80.000,00
15.451.0021.1081.0000	AQUISIÇÃO DE IMÓVEIS		60.000,00		60.000,00
15.451.0021.1096.0000	AQUISIÇÃO DE EQUIP. E MAT. PERMANENTES		20.000,00		20.000,00
15	451	0024 MELHORIAS URBANAS E RURAIS ESTRUTURAIS	749.500,00	2.780.000,00	3.529.500,00
15.451.0024.1041.0000	CONSTRUÇÃO E RECUPERAÇÃO DE CASAS DA FARINHA		5.000,00		5.000,00
15.451.0024.1046.0000	CONSTRUÇÃO E RECUPERAÇÃO DE ESTRADAS VICINAIS		20.000,00		20.000,00
15.451.0024.1051.0000	CONSTRUÇÃO, REFORMA E AMPLIAÇÃO DE PRÉDIOS PÚBLICOS		265.500,00		265.500,00
15.451.0024.1065.0000	CONSTRUIR E APARELHAR ACADEMIAS PÚBLICAS		25.000,00		25.000,00
15.451.0024.1075.0000	CONSTRUÇÃO, REFORMA E AMPLIAÇÃO DE PRAÇAS, PARQUES E JARDINS		210.000,00		210.000,00
15.451.0024.1078.0000	APARELHAMENTO E MODERNIZAÇÃO DA GESTÃO ADMINISTRATIVA		169.000,00		169.000,00
15.451.0024.1082.0000	CONSTRUÇÃO E RECUPERAÇÃO DE CALÇADAS, SARJETAS E MEIO FIO		20.000,00		20.000,00
15.451.0024.1104.0000	CONSTRUÇÃO, AMPLIAÇÃO E RECUPERAÇÃO DE CEMITÉRIOS PÚBLICOS		5.000,00		5.000,00
15.451.0024.1106.0000	CONSTRUÇÃO DO TERMINAL RODOVIÁRIO MUNICIPAL		10.000,00		10.000,00
15.451.0024.1138.0000	OBRAS PÚBLICAS		20.000,00		20.000,00
15.451.0024.2046.0000	MANUTENÇÃO DA SECRETARIA DE OBRAS E SERVIÇOS URBANOS			2.780.000,00	2.780.000,00
15	452	Serviços Urbanos	1.595.000,00	5.000,00	1.600.000,00
15	452	0020 MOBILIDADE URBANA E RURAL EFICIENTE	1.550.000,00	5.000,00	1.555.000,00
15.452.0020.1046.0000	CONSTRUÇÃO E RECUPERAÇÃO DE ESTRADAS VICINAIS		1.540.000,00		1.540.000,00
15.452.0020.1105.0000	CONSTRUÇÃO, RECUPERAÇÃO E MELHORIA DA INFRAESTRUTURA PORTUÁRIA		10.000,00		10.000,00
15.452.0020.2046.0000	MANUTENÇÃO DA SECRETARIA DE OBRAS E SERVIÇOS URBANOS			5.000,00	5.000,00
15	452	0024 MELHORIAS URBANAS E RURAIS ESTRUTURAIS	45.000,00		45.000,00
15.452.0024.1039.0000	CONSTRUÇÃO E RECUP. DE PONTES, PONTILHOES, BUEIROS E PASS. MOLHADAS		45.000,00		45.000,00

PREFEITURA MUNICIPAL DE ILHA GRANDE

AV. MARTINS RIBEIRO, S/N CENTRO - CNPJ:01612581/0001-85

Orçamento Programa - Exercício de 2026

Anexo 06

Página 14

PROGRAMA DE TRABALHO

(Inc.II, § 2º, Art.2º)

Lei: 460, Data: 12/12/2025

02 PODER EXECUTIVO					
11 SECRETARIA DE OBRAS E SERVIÇOS URBANOS - SOSURB					
Código	Especificação	Operação Especial	Projetos	Atividades	T o t a l
16	Habitação		15.000,00		15.000,00
16	482 Habitação Urbana		15.000,00		15.000,00
16	482 0015 HABITAÇÃO POPULAR DE INTERESSE SOCIAL		15.000,00		15.000,00
16.482.0015.1059.0000	CONSTRUÇÃO E MELHORIA DE UNIDADES HABITACIONAIS		15.000,00		15.000,00
17	Saneamento		90.000,00	1.480.000,00	1.570.000,00
17	511 Saneamento Básico Rural		40.000,00		40.000,00
17	511 0016 MODERNIZAÇÃO DO SANEAMENTO BÁSICO		40.000,00		40.000,00
17.511.0016.1047.0000	CONSTRUÇÃO DE CISTERNAS		15.000,00		15.000,00
17.511.0016.1048.0000	PERFURAÇÃO E APROFUNDAMENTO DE POÇOS TUBULARES E CACIMBÃO		10.000,00		10.000,00
17.511.0016.1050.0000	CONSTRUÇÃO DE MÓDULOS SANITÁRIOS DOMICILIARES-MSD		10.000,00		10.000,00
17.511.0016.1060.0000	CONSTRUÇÃO DA REDE DE ESGOT. SANITÁRIO		5.000,00		5.000,00
17	512 Saneamento Básico Urbano		50.000,00	1.480.000,00	1.530.000,00
17	512 0016 MODERNIZAÇÃO DO SANEAMENTO BÁSICO		50.000,00	1.480.000,00	1.530.000,00
17.512.0016.1052.0000	IMPLANT., AMPLIAÇÃO E RECUPER. DE SISTEMA DE ABASTECIMENTO DE ÁGUA		15.000,00		15.000,00
17.512.0016.1084.0000	REALIZAÇÃO DE OBRAS DE SANEAMENTO BASICO E RECUPERAÇÃO AMBIENTAL		25.000,00		25.000,00
17.512.0016.1097.0000	CONSTRUÇÃO E RECUPERAÇÃO DE LAVANDERIAS, CHAFARIZES E CAIXAS D'ÁGUA		10.000,00		10.000,00
17.512.0016.2122.0000	MANUTENÇÃO DOS SERVIÇOS DE LIMPEZA PÚBLICA			1.480.000,00	1.480.000,00
18	Gestão Ambiental		5.000,00		5.000,00
18	541 Preservação e Conservação Ambiental		5.000,00		5.000,00
18	541 0012 AÇÕES DE PRESERVAÇÃO AMBIENTAL		5.000,00		5.000,00
18.541.0012.1064.0000	RECUPERAÇÃO E URBANIZAÇÃO DE LAGOAS, AÇUDES E BARRAGENS		5.000,00		5.000,00
25	Energia		18.000,00		18.000,00
25	751 Conservação de Energia		18.000,00		18.000,00
25	751 0023 ENERGIA ELÉTRICA SEGURA E EFICIENTE		18.000,00		18.000,00
25.751.0023.1071.0000	AQUISIÇÃO DE MOTORES TIPO GERADORES		3.000,00		3.000,00
25.751.0023.1073.0000	AMPLIAÇÃO E MELHORIA DA REDE DE ILUMINAÇÃO PÚBLICA		15.000,00		15.000,00
TOTAL		0,00	2.790.500,00	4.287.000,00	7.077.500,00

PREFEITURA MUNICIPAL DE ILHA GRANDE

AV. MARTINS RIBEIRO, S/N CENTRO - CNPJ:01612581/0001-85

Orçamento Programa - Exercício de 2026

Anexo 06

Página 15

PROGRAMA DE TRABALHO

(Inc.II, § 2º, Art.2º)

Lei: 460, Data: 12/12/2025

02 PODER EXECUTIVO					
12 SECRETARIA DE CULTURA, ESPORTE E LAZER - SECEL					
Código	Especificação	Operação Especial	Projetos	Atividades	T o t a l
13	Cultura		142.500,00	1.230.500,00	1.373.000,00
13	392 Difusão Cultural		142.500,00	1.230.500,00	1.373.000,00
13	392 0007 PROMOÇÃO DO ACESSO E FOMENTO ÀS ATIVIDADES CULTURAIS		142.500,00	1.230.500,00	1.373.000,00
13.392.0007.1007.0000	MANUTENÇÃO E RECUPERAÇÃO DA BIBLIOTECA MUNICIPAL		20.000,00		20.000,00
13.392.0007.1010.0000	ESTRUTURAÇÃO E RECUPERAÇÃO DO TEATRO MUNICIPAL		5.000,00		5.000,00
13.392.0007.1074.0000	IMPLANTAÇÃO DO MUSEU CULTURAL		5.000,00		5.000,00
13.392.0007.1130.0000	APOIO E INCENTIVO AO DESENVOLVIMENTO DE PROJETOS CULTURAIS		112.500,00		112.500,00
13.392.0007.2015.0000	MANUTENÇÃO DO DEPARTAMENTO DA CULTURA			126.000,00	126.000,00
13.392.0007.2068.0000	REALIZAÇÃO DE EVENTOS FESTIVOS, COMEMORATIVOS E CULTURAIS			670.000,00	670.000,00
13.392.0007.2102.0000	APOIO E MANUTENCAO DA BANDA MUNICIPAL			27.000,00	27.000,00
13.392.0007.2110.0000	INCENTIVO AS ATIVIDADES FOLCLORICAS E CULTURAIS			225.000,00	225.000,00
13.392.0007.2111.0000	APOIO A REALIZAÇÃO DE FEIRAS ARTESANAIS E CULTURAIS			25.000,00	25.000,00
13.392.0007.2157.0000	IMPL. DE POL. DE FORMAÇÃO DE CULTURA			157.500,00	157.500,00
27	Desporto e Lazer		155.000,00	267.000,00	422.000,00
27	812 Desporto Comunitário		120.000,00	267.000,00	387.000,00
27	812 0009 APOIO E PROMOÇÃO DAS ATIVIDADES ESPORTIVAS E DE LAZER		120.000,00	267.000,00	387.000,00
27.812.0009.1011.0000	CONSTRUÇÃO, RECUP. E APARELHAMENTO DE CAMPOS DE FUTEBOL		5.000,00		5.000,00
27.812.0009.1078.0000	APARELHAMENTO E MODERNIZAÇÃO DA GESTÃO ADMINISTRATIVA		5.000,00		5.000,00
27.812.0009.1093.0000	CONSTRUÇÃO, AMPL. E RECUP. DE QUADRAS E GINÁSIOS POLIESPORTIVOS		110.000,00		110.000,00
27.812.0009.2028.0000	MANUTENÇÃO DO DEPARTAMENTO DE ESPORTE E LAZER			227.000,00	227.000,00
27.812.0009.2097.0000	PROMOÇÃO E REALIZAÇÃO DE EVENTOS ESPORTIVOS			40.000,00	40.000,00
27	813 Lazer		35.000,00		35.000,00
27	813 0009 APOIO E PROMOÇÃO DAS ATIVIDADES ESPORTIVAS E DE LAZER		35.000,00		35.000,00
27.813.0009.1008.0000	CONSTRUÇÃO DE ACADEMIA AO AR LIVRE		15.000,00		15.000,00
27.813.0009.1009.0000	CONSTRUÇÃO DE COMPLEXO DE LAZER		20.000,00		20.000,00
TOTAL		0,00	297.500,00	1.497.500,00	1.795.000,00

PREFEITURA MUNICIPAL DE ILHA GRANDE

AV. MARTINS RIBEIRO, S/N CENTRO - CNPJ:01612581/0001-85

Orçamento Programa - Exercício de 2026

Anexo 06

Página 16

PROGRAMA DE TRABALHO

(Inc.II, § 2º, Art.2º)

Lei: 460, Data: 12/12/2025

02		PODER EXECUTIVO				
21		CONTROLADORIA GERAL DO MUNICIPIO				
Código	Especificação	Operação Especial	Projetos	Atividades	T o t a l	
04	Administração		10.000,00	265.000,00	275.000,00	
04	124	Controle Interno	10.000,00	265.000,00	275.000,00	
04	124	0004	PROMOÇÃO E EXPANSÃO DE GESTÃO DE CONTROLE E FISCALIZAÇÃO	265.000,00	275.000,00	
04.124.0004.1078.0000	APARELHAMENTO E MODERNIZAÇÃO DA GESTÃO ADMINISTRATIVA		10.000,00		10.000,00	
04.124.0004.2011.0000	MANUTENÇÃO DA CONTROLADORIA GERAL DO MUNICIPIO			265.000,00	265.000,00	
TOTAL		0,00	10.000,00	265.000,00	275.000,00	

PREFEITURA MUNICIPAL DE ILHA GRANDE

AV. MARTINS RIBEIRO, S/N CENTRO - CNPJ:01612581/0001-85

Orçamento Programa - Exercício de 2026

Anexo 06

Página 17

PROGRAMA DE TRABALHO

(Inc.II, § 2º, Art.2º)

Lei: 460, Data: 12/12/2025

02 PODER EXECUTIVO**22 SECRETARIA DE ADMINISTRAÇÃO E FAZENDA - SAFA**

Código	Especificação	Operação Especial	Projetos	Atividades	T o t a l
04	Administração		203.000,00	5.249.500,00	5.452.500,00
04	122	Administração Geral	181.000,00	5.153.000,00	5.334.000,00
04	122	0002 APRIMORAMENTO DAS AÇÕES DE INTEGRAÇÃO DAS ATIVIDADES ADMINISTRATIVAS E FINANCEIRAS	181.000,00	5.115.000,00	5.296.000,00
04.122.0002.1078.0000	APARELHAMENTO E MODERNIZAÇÃO DA GESTÃO ADMINISTRATIVA		171.000,00		171.000,00
04.122.0002.1107.0000	AQUISIÇÃO DE VEÍCULOS		10.000,00		10.000,00
04.122.0002.2002.0000	MANUTENÇÃO DA SECRETARIA DE ADMINISTRAÇÃO E FAZENDA			5.099.000,00	5.099.000,00
04.122.0002.2009.0000	ENCARGOS COM FORNECIMENTO DE ÁGUA			6.000,00	6.000,00
04.122.0002.2075.0000	ENCARGOS COM CONSÓRCIO REGIONAL DA PLANÍCIE LITORÂNEA			10.000,00	10.000,00
04	122	0004 PROMOÇÃO E EXPANSÃO DE GESTÃO DE CONTROLE E FISCALIZAÇÃO		20.000,00	20.000,00
04.122.0004.2100.0000	TREINAMENTO E CAPACITAÇÃO DE SERVIDORES			20.000,00	20.000,00
04	122	0021 SERVIÇOS PÚBLICOS INTEGRADOS E MODERNOS		18.000,00	18.000,00
04.122.0021.2010.0000	REVISÃO E ATUALIZAÇÃO DO PLANO DIRETOR			18.000,00	18.000,00
04	123	Administração Financeira	3.000,00	65.500,00	68.500,00
04	123	0002 APRIMORAMENTO DAS AÇÕES DE INTEGRAÇÃO DAS ATIVIDADES ADMINISTRATIVAS E FINANCEIRAS	3.000,00	65.500,00	68.500,00
04.123.0002.1078.0000	APARELHAMENTO E MODERNIZAÇÃO DA GESTÃO ADMINISTRATIVA		3.000,00		3.000,00
04.123.0002.2003.0000	MENUTENÇÃO DO DEPTO. DE LICITAÇÃO			11.000,00	11.000,00
04.123.0002.2107.0000	ENCARGOS COM SERVIÇOS BANCÁRIOS			54.500,00	54.500,00
04	125	Normatização e Fiscalização	6.000,00	18.000,00	24.000,00
04	125	0014 COMUNICAÇÃO ATIVA E ARTICULAÇÃO INSTITUCIONAL	3.000,00	10.000,00	13.000,00
04.125.0014.1078.0000	APARELHAMENTO E MODERNIZAÇÃO DA GESTÃO ADMINISTRATIVA		3.000,00		3.000,00
04.125.0014.2067.0000	MANUTENÇÃO DA JUNTA DE SERVIÇO MILITAR			10.000,00	10.000,00
04	125	0021 SERVIÇOS PÚBLICOS INTEGRADOS E MODERNOS	3.000,00	8.000,00	11.000,00
04.125.0021.1078.0000	APARELHAMENTO E MODERNIZAÇÃO DA GESTÃO ADMINISTRATIVA		3.000,00		3.000,00
04.125.0021.2130.0000	MANUTENÇÃO DOS DEPTO. DE FISCALIZAÇÃO E RENDAS			8.000,00	8.000,00
04	126	Tecnologia da Informação	10.000,00	5.000,00	15.000,00
04	126	0002 APRIMORAMENTO DAS AÇÕES DE INTEGRAÇÃO DAS ATIVIDADES ADMINISTRATIVAS E FINANCEIRAS	10.000,00	5.000,00	15.000,00
04.126.0002.1078.0000	APARELHAMENTO E MODERNIZAÇÃO DA GESTÃO ADMINISTRATIVA		10.000,00		10.000,00
04.126.0002.2002.0000	MANUTENÇÃO DA SECRETARIA DE ADMINISTRAÇÃO E FAZENDA			5.000,00	5.000,00
04	128	Formação de Recursos Humanos	3.000,00	8.000,00	11.000,00
04	128	0021 SERVIÇOS PÚBLICOS INTEGRADOS E MODERNOS	3.000,00	8.000,00	11.000,00
04.128.0021.1078.0000	APARELHAMENTO E MODERNIZAÇÃO DA GESTÃO ADMINISTRATIVA		3.000,00		3.000,00
04.128.0021.2131.0000	MANUTENÇÃO DOS DEPTO. DE RECURSOS HUMANOS			8.000,00	8.000,00
24	Comunicações			10.000,00	10.000,00
24	721	Comunicações Postais		10.000,00	10.000,00
24	721	0014 COMUNICAÇÃO ATIVA E ARTICULAÇÃO INSTITUCIONAL		10.000,00	10.000,00
24.721.0014.2007.0000	ENCARGOS COM PUBLICAÇÃO DE ATOS PÚBLICOS			10.000,00	10.000,00

PREFEITURA MUNICIPAL DE ILHA GRANDE

AV. MARTINS RIBEIRO, S/N CENTRO - CNPJ:01612581/0001-85

Orçamento Programa - Exercício de 2026

Anexo 06

Página 18

PROGRAMA DE TRABALHO

(Inc.II, § 2º, Art.2º)

Lei: 460, Data: 12/12/2025

02 PODER EXECUTIVO					
22 SECRETARIA DE ADMINISTRAÇÃO E FAZENDA - SAFA					
Código	Especificação	Operação Especial	Projetos	Atividades	T o t a l
25	Energia		72.000,00	950.000,00	1.022.000,00
25	752 Energia Elétrica		72.000,00	950.000,00	1.022.000,00
25	752 0023 ENERGIA ELÉTRICA SEGURA E EFICIENTE		72.000,00	950.000,00	1.022.000,00
25.752.0023.1078.0000	APARELHAMENTO E MODERNIZAÇÃO DA GESTÃO ADMINISTRATIVA		72.000,00		72.000,00
25.752.0023.2065.0000	MANUTENÇÃO E CUSTEIO DOS SERVIÇOS DE ILUMINAÇÃO PÚBLICA			950.000,00	950.000,00
26	Transporte			23.000,00	23.000,00
26	782 Transporte Rodoviário			23.000,00	23.000,00
26	782 0020 MOBILIDADE URBANA E RURAL EFICIENTE			23.000,00	23.000,00
26.782.0020.2006.0000	MANUTENÇÃO DO DEPARTAMENTO DE TRANSPORTE			23.000,00	23.000,00
28	Encargos Especiais		250.000,00	1.369.000,00	1.619.000,00
28	846 Outros Encargos Especiais		250.000,00	1.369.000,00	1.619.000,00
28	846 0003 APRIMORAMENTO DAS AÇÕES DE ENCARGOS ESPECIAIS		250.000,00	1.369.000,00	1.619.000,00
28.846.0003.1078.0000	APARELHAMENTO E MODERNIZAÇÃO DA GESTÃO ADMINISTRATIVA		250.000,00		250.000,00
28.846.0003.2040.0000	ENCARGOS COM PASEP			304.000,00	304.000,00
28.846.0003.2120.0000	INDENIZAÇÃO ADMINISTRATIVA E SENTENÇAS JUDICIAIS			1.055.000,00	1.055.000,00
28.846.0003.2123.0000	ENCARGOS COM PARCELAMENTO E JUROS DA DÍVIDA			10.000,00	10.000,00
TOTAL		0,00	525.000,00	7.601.500,00	8.126.500,00

PREFEITURA MUNICIPAL DE ILHA GRANDE

AV. MARTINS RIBEIRO, S/N CENTRO - CNPJ:01612581/0001-85

Orçamento Programa - Exercício de 2026

Anexo 06

Página 19

PROGRAMA DE TRABALHO

(Inc.II, § 2º, Art.2º)

Lei: 460, Data: 12/12/2025

02 PODER EXECUTIVO					
23 SECRETARIA DA MULHER					
Código	Especificação	Operação Especial	Projetos	Atividades	T o t a l
14	Direitos da Cidadania			220.000,00	220.000,00
14	422 Direitos Individuais, Coletivos e Difusos			220.000,00	220.000,00
14	422 0026 DEFESA ATIVA DOS DIREITOS DAS MULHERES			220.000,00	220.000,00
14.422.0026.2159.0000	MANUTENÇÃO DA SECRETARIA DA MULHER			220.000,00	220.000,00
TOTAL		0,00	0,00	220.000,00	220.000,00

PREFEITURA MUNICIPAL DE ILHA GRANDE

AV. MARTINS RIBEIRO, S/N CENTRO - CNPJ:01612581/0001-85

Orçamento Programa - Exercício de 2026

Anexo 06

Página 20

Lei: 460, Data: 12/12/2025

PROGRAMA DE TRABALHO

(Inc.II, § 2º, Art.2º)

02 PODER EXECUTIVO					
24 SEC. DE DESEN. ECONÔMICO, INOVAÇÃO E TECNOLOGIA - SEDEIT					
Código	Especificação	Operação Especial	Projetos	Atividades	T o t a l
04	Administração			170.000,00	170.000,00
04	122 Administração Geral			170.000,00	170.000,00
04	122 0002 APRIMORAMENTO DAS AÇÕES DE INTEGRAÇÃO DAS ATIVIDADES ADMINISTRATIVAS E FINANCEIRAS			170.000,00	170.000,00
04.122.0002.2161.0000	MANUNTENÇÃO DA SEDETI			170.000,00	170.000,00
TOTAL		0,00	0,00	170.000,00	170.000,00

PREFEITURA MUNICIPAL DE ILHA GRANDE

AV. MARTINS RIBEIRO, S/N CENTRO - CNPJ:01612581/0001-85

Orçamento Programa - Exercício de 2026

Anexo 06

Página 21

Lei: 460, Data: 12/12/2025

PROGRAMA DE TRABALHO

(Inc.II, § 2º, Art.2º)

90 Reserva de Contingência					
99 RESERVA DE CONTINGÊNCIA					
Código	Especificação	Operação Especial	Projetos	Atividades	T o t a l
99	Reserva de Contingência	720.000,00			720.000,00
99	999 Reserva de Contingência	720.000,00			720.000,00
99	999 9999 RESERVA DE CONTINGÊNCIA	720.000,00			720.000,00
99.999.9999.9999.0000	RESERVA DE CONTINGÊNCIA	720.000,00			720.000,00
TOTAL		720.000,00	0,00	0,00	720.000,00
TOTAL GERAL		720.000,00	10.839.400,00	69.840.600,00	81.400.000,00



MARINA DE OLIVEIRA BRITO

PREFEITA MUNICIPAL

83103449372

PREFEITURA MUNICIPAL DE ILHA GRANDE

AV. MARTINS RIBEIRO, S/N CENTRO - CNPJ:01612581/0001-85

Orçamento Programa - Exercício de 2026

Anexo 07

Página 1

**PROGRAMA DE TRABALHO DO GOVERNO
DEMONSTRATIVO DE FUNÇÕES, SUBFUNÇÕES E PROGRAMAS
POR PROJETOS, ATIVIDADES E OPERAÇÕES ESPECIAIS**

Lei: 460, Data: 12/12/2025

(Inc.II, § 2º, Art.2º)

Código	Especificação	Operação Especial	Projetos	Atividades	T o t a l
01	Legislativa	0,00	130.000,00	2.141.000,00	2.271.000,00
01	031 Ação Legislativa	0,00	130.000,00	2.141.000,00	2.271.000,00
01	031 0001 FORTALECIMENTO DE DESENVOLVIMENTO DAS AÇÕES LEGISLATIVAS	0,00	130.000,00	2.141.000,00	2.271.000,00
01.031.0001.1001.0000	REFORMA E AMPLIAÇÃO DA CÂMARA MUNICIPAL	0,00	70.000,00	0,00	70.000,00
01.031.0001.1002.0000	AQUISIÇÃO DE EQUIPAMENTOS PARA CÂMARA MUNICIPAL	0,00	60.000,00	0,00	60.000,00
01.031.0001.2001.0000	ADMINISTRAÇÃO GERAL DA CÂMARA MUNICIPAL	0,00	0,00	2.141.000,00	2.141.000,00
04	Administração	0,00	240.000,00	6.809.500,00	7.049.500,00
04	122 Administração Geral	0,00	197.000,00	6.329.000,00	6.526.000,00
04	122 0002 APRIMORAMENTO DAS AÇÕES DE INTEGRAÇÃO DAS ATIVIDADES ADMINISTRATIVAS E FINANCEIRAS	0,00	182.000,00	5.390.000,00	5.572.000,00
04.122.0002.1078.0000	APARELHAMENTO E MODERNIZAÇÃO DA GESTÃO ADMINISTRATIVA	0,00	172.000,00	0,00	172.000,00
04.122.0002.1107.0000	AQUISIÇÃO DE VEÍCULOS	0,00	10.000,00	0,00	10.000,00
04.122.0002.2002.0000	MANUTENÇÃO DA SECRETARIA DE ADMINISTRAÇÃO E FAZENDA	0,00	0,00	5.099.000,00	5.099.000,00
04.122.0002.2009.0000	ENCARGOS COM FORNECIMENTO DE ÁGUA	0,00	0,00	6.000,00	6.000,00
04.122.0002.2075.0000	ENCARGOS COM CONSÓRCIO REGIONAL DA PLANÍCIE LITORÂNEA	0,00	0,00	10.000,00	10.000,00
04.122.0002.2090.0000	MANUTENÇÃO DA SECRETARIA DE GOVERNO	0,00	0,00	105.000,00	105.000,00
04.122.0002.2161.0000	MANUNTENÇÃO DA SEDETI	0,00	0,00	170.000,00	170.000,00
04	122 0004 PROMOÇÃO E EXPANSÃO DE GESTÃO DE CONTROLE E FISCALIZAÇÃO	0,00	0,00	20.000,00	20.000,00
04.122.0004.2100.0000	TREINAMENTO E CAPACITAÇÃO DE SERVIDORES	0,00	0,00	20.000,00	20.000,00
04	122 0014 COMUNICAÇÃO ATIVA E ARTICULAÇÃO INSTITUCIONAL	0,00	15.000,00	901.000,00	916.000,00
04.122.0014.1133.0000	AQUISIÇÃO DE EQUIPAMENTOS E MATERIAIS PERMANENTES	0,00	15.000,00	0,00	15.000,00
04.122.0014.2063.0000	MANUTENÇÃO E ASSISTÊNCIA AO GABINETE DA PREFEITA	0,00	0,00	812.000,00	812.000,00
04.122.0014.2089.0000	MANUNTENÇÃO DO GABINETE DO VICE-PREFEITO	0,00	0,00	51.000,00	51.000,00
04.122.0014.2091.0000	OUVIDORIA GERAL DO MUNICÍPIO	0,00	0,00	38.000,00	38.000,00
04	122 0021 SERVIÇOS PÚBLICOS INTEGRADOS E MODERNOS	0,00	0,00	18.000,00	18.000,00
04.122.0021.2010.0000	REVISÃO E ATUALIZAÇÃO DO PLANO DIRETOR	0,00	0,00	18.000,00	18.000,00
04	123 Administração Financeira	0,00	8.000,00	82.500,00	90.500,00
04	123 0002 APRIMORAMENTO DAS AÇÕES DE INTEGRAÇÃO DAS ATIVIDADES ADMINISTRATIVAS E FINANCEIRAS	0,00	8.000,00	82.500,00	90.500,00
04.123.0002.1078.0000	APARELHAMENTO E MODERNIZAÇÃO DA GESTÃO ADMINISTRATIVA	0,00	8.000,00	0,00	8.000,00
04.123.0002.2003.0000	MANUTENÇÃO DO DEPTO. DE LICITAÇÃO	0,00	0,00	11.000,00	11.000,00
04.123.0002.2005.0000	MANUTENÇÃO DA CONTADORIA GERAL DO MUNICÍPIO	0,00	0,00	17.000,00	17.000,00
04.123.0002.2107.0000	ENCARGOS COM SERVIÇOS BANCÁRIOS	0,00	0,00	54.500,00	54.500,00
04	124 Controle Interno	0,00	10.000,00	265.000,00	275.000,00
04	124 0004 PROMOÇÃO E EXPANSÃO DE GESTÃO DE CONTROLE E FISCALIZAÇÃO	0,00	10.000,00	265.000,00	275.000,00
04.124.0004.1078.0000	APARELHAMENTO E MODERNIZAÇÃO DA GESTÃO ADMINISTRATIVA	0,00	10.000,00	0,00	10.000,00
04.124.0004.2011.0000	MANUTENÇÃO DA CONTROLADORIA GERAL DO MUNICÍPIO	0,00	0,00	265.000,00	265.000,00
04	125 Normatização e Fiscalização	0,00	12.000,00	120.000,00	132.000,00
04	125 0014 COMUNICAÇÃO ATIVA E ARTICULAÇÃO INSTITUCIONAL	0,00	3.000,00	10.000,00	13.000,00
04.125.0014.1078.0000	APARELHAMENTO E MODERNIZAÇÃO DA GESTÃO ADMINISTRATIVA	0,00	3.000,00	0,00	3.000,00
04.125.0014.2067.0000	MANUTENÇÃO DA JUNTA DE SERVIÇO MILITAR	0,00	0,00	10.000,00	10.000,00

PREFEITURA MUNICIPAL DE ILHA GRANDE

AV. MARTINS RIBEIRO, S/N CENTRO - CNPJ:01612581/0001-85

Orçamento Programa - Exercício de 2026

Anexo 07

Página 2

**PROGRAMA DE TRABALHO DO GOVERNO
DEMONSTRATIVO DE FUNÇÕES, SUBFUNÇÕES E PROGRAMAS
POR PROJETOS, ATIVIDADES E OPERAÇÕES ESPECIAIS**

Lei: 460, Data: 12/12/2025

(Inc.II, § 2º, Art.2º)

Código	Especificação	Operação Especial	Projetos	Atividades	T o t a l	
04	Administração	0,00	240.000,00	6.809.500,00	7.049.500,00	
04	125	Normatização e Fiscalização	0,00	120.000,00	132.000,00	
04	125	0021 SERVIÇOS PÚBLICOS INTEGRADOS E MODERNOS	0,00	4.000,00	34.000,00	
04.125.0021.1078.0000	APARELHAMENTO E MODERNIZAÇÃO DA GESTÃO ADMINISTRATIVA	0,00	4.000,00	0,00	4.000,00	
04.125.0021.2069.0000	MANUTENÇÃO DO DEPARTAMENTO DE DEFESA CIVIL	0,00	0,00	22.000,00	22.000,00	
04.125.0021.2130.0000	MANUTENÇÃO DOS DEPTO. DE FISCALIZAÇÃO E RENDAS	0,00	0,00	8.000,00	8.000,00	
04	125	0025 APOIO JURÍDICO ÀS INSTITUIÇÕES PÚBLICAS	0,00	5.000,00	85.000,00	
04.125.0025.1078.0000	APARELHAMENTO E MODERNIZAÇÃO DA GESTÃO ADMINISTRATIVA	0,00	5.000,00	0,00	5.000,00	
04.125.0025.2064.0000	MANUTENÇÃO DA PROCURADORIA JURÍDICA	0,00	0,00	30.000,00	30.000,00	
04.125.0025.2066.0000	MANUTENÇÃO DA ASSESSORIA JURÍDICA	0,00	0,00	50.000,00	50.000,00	
04	126	Tecnologia da Informação	0,00	10.000,00	15.000,00	
04	126	0002 APRIMORAMENTO DAS AÇÕES DE INTEGRAÇÃO DAS ATIVIDADES ADMINISTRATIVAS E FINANCEIRAS	0,00	10.000,00	15.000,00	
04.126.0002.1078.0000	APARELHAMENTO E MODERNIZAÇÃO DA GESTÃO ADMINISTRATIVA	0,00	10.000,00	0,00	10.000,00	
04.126.0002.2002.0000	MANUTENÇÃO DA SECRETARIA DE ADMINISTRAÇÃO E FAZENDA	0,00	0,00	5.000,00	5.000,00	
04	128	Formação de Recursos Humanos	0,00	3.000,00	11.000,00	
04	128	0021 SERVIÇOS PÚBLICOS INTEGRADOS E MODERNOS	0,00	3.000,00	11.000,00	
04.128.0021.1078.0000	APARELHAMENTO E MODERNIZAÇÃO DA GESTÃO ADMINISTRATIVA	0,00	3.000,00	0,00	3.000,00	
04.128.0021.2131.0000	MANUTENÇÃO DOS DEPTO. DE RECURSOS HUMANOS	0,00	0,00	8.000,00	8.000,00	
08	Assistência Social	0,00	1.098.000,00	3.376.500,00	4.474.500,00	
08	241	Assistência à Pessoa Idosa	0,00	0,00	9.000,00	
08	241	0010 ADMINISTRAÇÃO DOS SERVIÇOS ASSISTENCIAIS	0,00	0,00	9.000,00	
08.241.0010.2088.0000	AÇÕES DE PROTEÇÃO SOCIAL AO IDOSO	0,00	0,00	9.000,00	9.000,00	
08	243	Assistência à Criança e ao Adolescente	0,00	6.000,00	230.000,00	236.000,00
08	243	0011 ATENÇÃO SOCIAL À INFÂNCIA, JUVENTUDE E FAMÍLIAS	0,00	6.000,00	230.000,00	236.000,00
08.243.0011.1062.0000	AQUISIÇÃO DE EQUIP. E MAT. PERMANENTES	0,00	6.000,00	0,00	6.000,00	
08.243.0011.2053.0000	MANUT. DO FUNDO DOS DIREITOS DA CRIANÇA E DO ADOLESCENTE-FMDCA	0,00	0,00	22.000,00	22.000,00	
08.243.0011.2058.0000	MANUTENÇÃO DO CONSELHO TUTELAR	0,00	0,00	193.000,00	193.000,00	
08.243.0011.2162.0000	MANUNTENÇÃO DO FIA	0,00	0,00	15.000,00	15.000,00	
08	244	Assistência Comunitária	0,00	1.092.000,00	3.137.500,00	4.229.500,00

PREFEITURA MUNICIPAL DE ILHA GRANDE

AV. MARTINS RIBEIRO, S/N CENTRO - CNPJ:01612581/0001-85

Orçamento Programa - Exercício de 2026

Anexo 07

Página 3

**PROGRAMA DE TRABALHO DO GOVERNO
DEMONSTRATIVO DE FUNÇÕES, SUBFUNÇÕES E PROGRAMAS
POR PROJETOS, ATIVIDADES E OPERAÇÕES ESPECIAIS**

Lei: 460, Data: 12/12/2025

(Inc.II, § 2º, Art.2º)

Código	Especificação	Operação Especial	Projetos	Atividades	T o t a l
08	Assistência Social	0,00	1.098.000,00	3.376.500,00	4.474.500,00
08	244 Assistência Comunitária	0,00	1.092.000,00	3.137.500,00	4.229.500,00
08	244 0010 ADMINISTRAÇÃO DOS SERVIÇOS ASSISTENCIAIS	0,00	1.092.000,00	3.128.500,00	4.220.500,00
08.244.0010.1056.0000	AQUISIÇÃO DE VEÍCULO	0,00	85.000,00	0,00	85.000,00
08.244.0010.1058.0000	CONSTRUÇÃO, REFORMA E AMPLIAÇÃO DO CRAS	0,00	20.000,00	0,00	20.000,00
08.244.0010.1062.0000	AQUISIÇÃO DE EQUIP. E MAT. PERMANENTES	0,00	796.000,00	0,00	796.000,00
08.244.0010.1099.0000	REFORMA E AMPLIAÇÃO DA CASA DOS CONSELHOS	0,00	68.000,00	0,00	68.000,00
08.244.0010.1103.0000	CONSTRUÇÃO, REF. E AMPL. DE PRÉDIOS DO SOCIAL	0,00	118.000,00	0,00	118.000,00
08.244.0010.1137.0000	OBRAS PÚBLICAS	0,00	5.000,00	0,00	5.000,00
08.244.0010.2048.0000	MANUTENÇÃO DA SECRETARIA DE DESENVOLVIMENTO SOCIAL	0,00	0,00	1.377.000,00	1.377.000,00
08.244.0010.2049.0000	REALIZAÇÃO DE CURSOS DE CAPACIT. E OFICINAS P/ GER. EMPREGO E RENDA	0,00	0,00	20.000,00	20.000,00
08.244.0010.2050.0000	ÍNDICE DE GESTÃO DESCENTRALIZADA DO SUAS-IGDSUAS	0,00	0,00	80.600,00	80.600,00
08.244.0010.2051.0000	ÍNDICE DE GESTÃO DESCENTRALIZADA DO BOLSA FAMÍLIA-IGDBF	0,00	0,00	226.600,00	226.600,00
08.244.0010.2052.0000	MANUTENÇÃO DO FUNDO MUNICIPAL DE ASSISTÊNCIA SOCIAL	0,00	0,00	545.200,00	545.200,00
08.244.0010.2055.0000	AÇÕES DE PROTEÇÃO SOCIAL AO JOVEM	0,00	0,00	4.000,00	4.000,00
08.244.0010.2056.0000	AÇÕES DE PROTEÇÃO SOCIAL AO DEFICIENTE E SUAS FAMÍLIAS	0,00	0,00	17.000,00	17.000,00
08.244.0010.2057.0000	MANUTENÇÃO DO CONSELHO MUNICIPAL DE ASSISTÊNCIA SOCIAL	0,00	0,00	6.000,00	6.000,00
08.244.0010.2060.0000	AÇÕES DE ERRADICAÇÃO DO TRABALHO INFANTIL	0,00	0,00	6.000,00	6.000,00
08.244.0010.2061.0000	MANUTENÇÃO DO PROGRAMA CRIANÇA FELIZ	0,00	0,00	149.700,00	149.700,00
08.244.0010.2077.0000	PROTEÇÃO SOCIAL BÁSICA FIXA - CRAS/PAIF/PSB	0,00	0,00	418.600,00	418.600,00
08.244.0010.2078.0000	SERVIÇOS DE CONVIVENCIA E FORTALECIMENTO DE VÍNCULOS-SCFV	0,00	0,00	5.000,00	5.000,00
08.244.0010.2087.0000	MANUTENÇÃO DO CENTRO DE REFERENCIA DE ASSISTENCIA SOCIAL-CRAS	0,00	0,00	45.600,00	45.600,00
08.244.0010.2095.0000	CONCESSÃO DE BENEFICIOS EVENTUAIS E/OU EMERGENCIAIS	0,00	0,00	110.000,00	110.000,00
08.244.0010.2096.0000	BENEFICIOS DE PRESTAÇÃO CONTINUADA - BPC	0,00	0,00	41.600,00	41.600,00
08.244.0010.2109.0000	COFINANCIAMENTO ESTADUAL PARA BENEFICIOS EVENTUAIS	0,00	0,00	26.500,00	26.500,00
08.244.0010.2118.0000	AÇÕES SOCIOASSISTENCIAIS DE COMBATE AO COVID	0,00	0,00	49.100,00	49.100,00
08	244 0026 DEFESA ATIVA DOS DIREITOS DAS MULHERES	0,00	0,00	9.000,00	9.000,00
08.244.0026.2132.0000	AÇÕES DE PROTEÇÃO SOCIAL ÀS MULHERES	0,00	0,00	9.000,00	9.000,00
10	Saúde	0,00	1.675.000,00	15.876.000,00	17.551.000,00
10	301 Atenção Básica	0,00	1.675.000,00	10.285.000,00	11.960.000,00
10	301 0013 APRIMORAMENTO DA REDE MUNICIPAL DE SAÚDE	0,00	1.625.000,00	10.225.000,00	11.850.000,00
10.301.0013.1020.0000	CONSTRUÇÃO, REF. E AMPLIAÇÃO DE PRÉDIOS DA SAÚDE	0,00	170.000,00	0,00	170.000,00
10.301.0013.1021.0000	CONSTRUÇÃO, REF. E AMPL. DE UNIDADES E POSTOS DE SAÚDE	0,00	675.000,00	0,00	675.000,00
10.301.0013.1083.0000	AQUISIÇÃO DE VEÍCULOS P/ SAÚDE	0,00	70.000,00	0,00	70.000,00
10.301.0013.1091.0000	AQUISIÇÃO DE EQUIP. E MAT. PERMANENTES P/ SAÚDE	0,00	470.000,00	0,00	470.000,00
10.301.0013.1118.0000	AQUISIÇÃO DE AMBULANCIA	0,00	60.000,00	0,00	60.000,00
10.301.0013.1136.0000	OBRAS PUBLICAS	0,00	50.000,00	0,00	50.000,00
10.301.0013.1139.0000	UNIDADE MOVEL ODONTOLOGICA	0,00	100.000,00	0,00	100.000,00
10.301.0013.1140.0000	UNIDADE MOVEL DE SAUDE	0,00	30.000,00	0,00	30.000,00
10.301.0013.2029.0000	ADMINISTRAÇÃO DA SECRETARIA DE SAÚDE	0,00	0,00	4.181.000,00	4.181.000,00
10.301.0013.2032.0000	MANUTENÇÃO DO CONSELHO MUNICIPAL DE SAÚDE	0,00	0,00	55.000,00	55.000,00
10.301.0013.2035.0000	SERVIÇOS DE ATENÇÃO BÁSICA EM SAÚDE	0,00	0,00	4.674.000,00	4.674.000,00
10.301.0013.2041.0000	MANUTENÇÃO DO FUNDO MUNICIPAL DE SAÚDE	0,00	0,00	365.000,00	365.000,00
10.301.0013.2054.0000	ATENÇÃO A SAÚDE DO JOVEM, DO HOMEM E DO IDOSO	0,00	0,00	115.000,00	115.000,00
10.301.0013.2085.0000	COFINANCIAMENTO DOS SERVIÇOS DE SAÚDE	0,00	0,00	260.000,00	260.000,00
10.301.0013.2103.0000	PROGRAMA DE ATENDIMENTO DOMICILIAR	0,00	0,00	125.000,00	125.000,00
10.301.0013.2108.0000	AÇÕES DE EMERGÊNCIA E ENFRENTAMENTO AO CORONAVIRUS	0,00	0,00	125.000,00	125.000,00
10.301.0013.2127.0000	PROGRAMA SAÚDE NA ESCOLA	0,00	0,00	135.000,00	135.000,00
10.301.0013.2129.0000	TREINAMENTO E CAPACITAÇÃO DE PESSOAL	0,00	0,00	160.000,00	160.000,00
10.301.0013.2160.0000	AÇÕES DE ATENÇÃO A INFÂNCIA E A JUVENTUDE	0,00	0,00	30.000,00	30.000,00

PREFEITURA MUNICIPAL DE ILHA GRANDE

AV. MARTINS RIBEIRO, S/N CENTRO - CNPJ:01612581/0001-85

Orçamento Programa - Exercício de 2026

Anexo 07

Página 4

**PROGRAMA DE TRABALHO DO GOVERNO
DEMONSTRATIVO DE FUNÇÕES, SUBFUNÇÕES E PROGRAMAS
POR PROJETOS, ATIVIDADES E OPERAÇÕES ESPECIAIS**

Lei: 460, Data: 12/12/2025

(Inc.II, § 2º, Art.2º)

Código	Especificação	Operação Especial	Projetos	Atividades	T o t a l
10	Saúde	0,00	1.675.000,00	15.876.000,00	17.551.000,00
10	301 Atenção Básica	0,00	1.675.000,00	10.285.000,00	11.960.000,00
10	301 0022 VIGILÂNCIA EM SAÚDE E PREVENÇÃO DE DOENÇAS	0,00	50.000,00	0,00	50.000,00
10.301.0022.1091.0000	AQUISIÇÃO DE EQUIP. E MAT. PERMANENTES P/ SAÚDE	0,00	50.000,00	0,00	50.000,00
10	301 0026 DEFESA ATIVA DOS DIREITOS DAS MULHERES	0,00	0,00	60.000,00	60.000,00
10.301.0026.2038.0000	ATENÇÃO A SAÚDE DA MULHER	0,00	0,00	60.000,00	60.000,00
10	302 Assistência Hospitalar e Ambulatorial	0,00	0,00	106.000,00	106.000,00
10	302 0013 APRIMORAMENTO DA REDE MUNICIPAL DE SAÚDE	0,00	0,00	106.000,00	106.000,00
10.302.0013.2079.0000	INCENTIVO POR DESEMPENHO E AÇÕES ESTRATÉGICAS-PREVINE BRASIL	0,00	0,00	106.000,00	106.000,00
10	303 Suporte Profilático e Terapêutico	0,00	0,00	4.144.000,00	4.144.000,00
10	303 0013 APRIMORAMENTO DA REDE MUNICIPAL DE SAÚDE	0,00	0,00	4.144.000,00	4.144.000,00
10.303.0013.2031.0000	ESTRATÉGIA DE SAÚDE BUCAL	0,00	0,00	293.000,00	293.000,00
10.303.0013.2033.0000	ASSISTÊNCIA FARMACÊUTICA BÁSICA	0,00	0,00	140.000,00	140.000,00
10.303.0013.2036.0000	AGENTES COMUNITÁRIOS DA SAÚDE	0,00	0,00	2.051.000,00	2.051.000,00
10.303.0013.2042.0000	ESTRATÉGIA DE SAÚDE DA FAMÍLIA	0,00	0,00	1.450.000,00	1.450.000,00
10.303.0013.2081.0000	NUCLEO DE APOIO À SAÚDE DA FAMÍLIA	0,00	0,00	210.000,00	210.000,00
10	304 Vigilância Sanitária	0,00	0,00	645.000,00	645.000,00
10	304 0022 VIGILÂNCIA EM SAÚDE E PREVENÇÃO DE DOENÇAS	0,00	0,00	645.000,00	645.000,00
10.304.0022.2030.0000	PISO FIXO DE VIGILÂNCIA EM SAÚDE	0,00	0,00	360.000,00	360.000,00
10.304.0022.2039.0000	PROGRAMA DE VIGILÂNCIA AMBIENTAL	0,00	0,00	155.000,00	155.000,00
10.304.0022.2128.0000	CAMPANHA EDUC. E PREV. DE SAÚDE PÚBLICA	0,00	0,00	130.000,00	130.000,00
10	305 Vigilância Epidemiológica	0,00	0,00	696.000,00	696.000,00
10	305 0022 VIGILÂNCIA EM SAÚDE E PREVENÇÃO DE DOENÇAS	0,00	0,00	696.000,00	696.000,00
10.305.0022.2037.0000	AGENTES DE COMBATE ÀS ENDEMIAS E CONTROLE DE DOENÇAS	0,00	0,00	696.000,00	696.000,00
12	Educação	0,00	3.856.400,00	31.963.100,00	35.819.500,00
12	361 Ensino Fundamental	0,00	2.111.400,00	23.848.100,00	25.959.500,00
12	361 0005 APRIMORAMENTO DAS AÇÕES DE INVESTIMENTO E MODERNIZAÇÃO DA EDUCAÇÃO	0,00	881.400,00	80.000,00	961.400,00
12.361.0005.1005.0000	CONSTRUIR E EQUIPAR O CENTRO DE FORMAÇÃO TECNOLÓGICA DAS ESCOLAS	0,00	221.400,00	0,00	221.400,00
12.361.0005.1012.0000	PROGRAMA DE ACESSIBILIDADE NAS ESCOLAS	0,00	20.000,00	0,00	20.000,00
12.361.0005.1013.0000	PROGRAMA DE INCLUSÃO ESCOLAR	0,00	40.000,00	0,00	40.000,00
12.361.0005.1023.0000	AQUISIÇÃO DE ÔNIBUS ESCOLAR	0,00	90.000,00	0,00	90.000,00
12.361.0005.1090.0000	AQUISIÇÃO DE IMÓVEIS	0,00	27.000,00	0,00	27.000,00
12.361.0005.1092.0000	INSTALAÇÃO E RECUPERAÇÃO DE COBERTURAS DE QUADRAS ESCOLARES	0,00	10.000,00	0,00	10.000,00
12.361.0005.1111.0000	CONSTRUÇÃO, REFORMA E AMPLIAÇÃO DE PRÉDIOS DA EDUCAÇÃO	0,00	70.000,00	0,00	70.000,00
12.361.0005.1112.0000	CONTRUÇÃO, REF. E AMPL., DE QUADRAS ESPORTIVAS NAS ESCOLAS	0,00	45.000,00	0,00	45.000,00
12.361.0005.1115.0000	AQUISIÇÃO DE VEÍCULOS	0,00	50.000,00	0,00	50.000,00
12.361.0005.1117.0000	MEDIDAS SOCIO EDUCATIVAS	0,00	3.000,00	0,00	3.000,00
12.361.0005.1131.0000	AQUISIÇÃO DE VEÍCULOS PARA A EDUCAÇÃO	0,00	40.000,00	0,00	40.000,00
12.361.0005.1133.0000	AQUISIÇÃO DE EQUIPAMENTOS E MATERIAIS PERMANENTES	0,00	150.000,00	0,00	150.000,00
12.361.0005.1134.0000	CONSTRUÇÃO, REFORMA E AMPLIAÇÃO DE ESCOLAS MUNICIPAIS	0,00	110.000,00	0,00	110.000,00
12.361.0005.1138.0000	OBRAS PÚBLICAS	0,00	5.000,00	0,00	5.000,00
12.361.0005.2012.0000	MANUTENÇÃO DA SECRETARIA DE EDUCAÇÃO, CULTURA, ESPORTE E LAZER	0,00	0,00	70.000,00	70.000,00
12.361.0005.2027.0000	APOIO A EDUCAÇÃO DE JOVENS E ADULTOS	0,00	0,00	10.000,00	10.000,00

PREFEITURA MUNICIPAL DE ILHA GRANDE

AV. MARTINS RIBEIRO, S/N CENTRO - CNPJ:01612581/0001-85

Orçamento Programa - Exercício de 2026

Anexo 07

Página 5

**PROGRAMA DE TRABALHO DO GOVERNO
DEMONSTRATIVO DE FUNÇÕES, SUBFUNÇÕES E PROGRAMAS
POR PROJETOS, ATIVIDADES E OPERAÇÕES ESPECIAIS**

Lei: 460, Data: 12/12/2025

(Inc.II, § 2º, Art.2º)

Código	Especificação	Operação Especial	Projetos	Atividades	T o t a l		
12	Educação	0,00	3.856.400,00	31.963.100,00	35.819.500,00		
12	361	Ensino Fundamental	0,00	2.111.400,00	23.848.100,00	25.959.500,00	
12	361	0006	APRIMORAMENTO DAS AÇÕES DE GESTÃO E DESENVOLVIMENTO DA EDUCAÇÃO BÁSICA	0,00	1.230.000,00	23.768.100,00	24.998.100,00
12.361.0006.1006.0000	CONSTRUÇÃO, REFORMA E AMPLIAÇÃO DE ESCOLAS MUNICIPAIS	0,00	110.000,00	0,00	110.000,00		
12.361.0006.1055.0000	AQUISIÇÃO DE VEÍCULO P/ EDUCAÇÃO	0,00	150.000,00	0,00	150.000,00		
12.361.0006.1110.0000	AQUISIÇÃO DE EQUIPAMENTOS E MATERIAIS PERMANENTES	0,00	500.000,00	0,00	500.000,00		
12.361.0006.1111.0000	CONSTRUÇÃO, REFORMA E AMPLIAÇÃO DE PRÉDIOS DA EDUCAÇÃO	0,00	150.000,00	0,00	150.000,00		
12.361.0006.1117.0000	MEDIDAS SOCIO EDUCATIVAS	0,00	220.000,00	0,00	220.000,00		
12.361.0006.1135.0000	OBRAS PÚBLICAS	0,00	100.000,00	0,00	100.000,00		
12.361.0006.2012.0000	MANUTENÇÃO DA SECRETARIA DE EDUCAÇÃO, CULTURA, ESPORTE E LAZER	0,00	0,00	3.712.000,00	3.712.000,00		
12.361.0006.2013.0000	PROGRAMA NACIONAL DE ALIMENTAÇÃO ESCOLAR	0,00	0,00	403.000,00	403.000,00		
12.361.0006.2014.0000	MANUTENÇÃO DO CONSELHO MUNICIPAL DE EDUCAÇÃO	0,00	0,00	18.000,00	18.000,00		
12.361.0006.2016.0000	PROGRAMA DINHEIRO DIRETO NA ESCOLA	0,00	0,00	25.000,00	25.000,00		
12.361.0006.2018.0000	MANUTENÇÃO DO TRANSPORTE ESCOLAR	0,00	0,00	165.000,00	165.000,00		
12.361.0006.2020.0000	REMUNERAÇÃO E ENCARGOS COM OS SERV. ADMINISTRATIVO (EJA. - FUNDEB 30%)	0,00	0,00	283.000,00	283.000,00		
12.361.0006.2021.0000	PROGRAMA DE FORMAÇÃO CONTINUADA DE SERVIDORES	0,00	0,00	50.000,00	50.000,00		
12.361.0006.2022.0000	REMUNERAÇÃO E ENCARGOS COM OS PROF. DO ENSINO (ENS. FUND. - FUNDEB 70%)	0,00	0,00	13.015.000,00	13.015.000,00		
12.361.0006.2024.0000	REMUNERAÇÃO E ENCARGOS COM OS SERV. ADMINISTRATIVO (ENS. FUND. - FUNDEB 30%)	0,00	0,00	4.273.100,00	4.273.100,00		
12.361.0006.2025.0000	REMUNERAÇÃO E ENCARGOS COM OS PROF. DO ENSINO (EJA. - FUNDEB 70%)	0,00	0,00	80.000,00	80.000,00		
12.361.0006.2026.0000	PROGRAMA QUOTA SALÁRIO EDUCAÇÃO	0,00	0,00	1.125.000,00	1.125.000,00		
12.361.0006.2027.0000	APOIO A EDUCAÇÃO DE JOVENS E ADULTOS	0,00	0,00	48.000,00	48.000,00		
12.361.0006.2101.0000	CONFERENCIA MUNICIPAL DA JUVENTUDE	0,00	0,00	15.000,00	15.000,00		
12.361.0006.2112.0000	PROGRAMA DE EDUCAÇÃO AMBIENTAL NAS ESCOLAS	0,00	0,00	40.000,00	40.000,00		
12.361.0006.2158.0000	MANUTENÇÃO DO TRASPORTE ESCOLAR	0,00	0,00	516.000,00	516.000,00		
12	365	Educação Infantil	0,00	1.745.000,00	8.115.000,00	9.860.000,00	
12	365	0005	APRIMORAMENTO DAS AÇÕES DE INVESTIMENTO E MODERNIZAÇÃO DA EDUCAÇÃO	0,00	1.140.000,00	0,00	1.140.000,00
12.365.0005.1055.0000	AQUISIÇÃO DE VEÍCULO P/ EDUCAÇÃO	0,00	600.000,00	0,00	600.000,00		
12.365.0005.1089.0000	CONSTRUÇÃO, REFORMA E AMPLIAÇÃO DE CRECHES E PRÉ ESCOLAS	0,00	500.000,00	0,00	500.000,00		
12.365.0005.1132.0000	CONSTRUÇÃO, REFORMA E AMPLIAÇÃO DE CRECHES E PRÉ-ESCOLAS	0,00	40.000,00	0,00	40.000,00		
12	365	0006	APRIMORAMENTO DAS AÇÕES DE GESTÃO E DESENVOLVIMENTO DA EDUCAÇÃO BÁSICA	0,00	605.000,00	8.115.000,00	8.720.000,00
12.365.0006.1054.0000	AQUISIÇÃO DE PARQUE INFANTIL	0,00	95.000,00	0,00	95.000,00		
12.365.0006.1110.0000	AQUISIÇÃO DE EQUIPAMENTOS E MATERIAIS PERMANENTES	0,00	400.000,00	0,00	400.000,00		
12.365.0006.1117.0000	MEDIDAS SOCIO EDUCATIVAS	0,00	110.000,00	0,00	110.000,00		
12.365.0006.2012.0000	MANUTENÇÃO DA SECRETARIA DE EDUCAÇÃO, CULTURA, ESPORTE E LAZER	0,00	0,00	100.000,00	100.000,00		
12.365.0006.2017.0000	MANUTENÇÃO DO ENSINO INFANTIL E PRE ESCOLAR	0,00	0,00	55.000,00	55.000,00		
12.365.0006.2019.0000	REMUNERAÇÃO E ENCARGOS COM OS SERV. ADMINISTRATIVO (EDU. INF. - FUNDEB 30%)	0,00	0,00	800.000,00	800.000,00		
12.365.0006.2023.0000	REMUNERAÇÃO E ENCARGOS COM OS PROF. DO ENSINO (EDU. INF. - FUNDEB 70%)	0,00	0,00	7.160.000,00	7.160.000,00		
13	Cultura	0,00	142.500,00	1.230.500,00	1.373.000,00		
13	392	Difusão Cultural	0,00	142.500,00	1.230.500,00	1.373.000,00	

PREFEITURA MUNICIPAL DE ILHA GRANDE

AV. MARTINS RIBEIRO, S/N CENTRO - CNPJ:01612581/0001-85

Orçamento Programa - Exercício de 2026

Anexo 07

Página 6

**PROGRAMA DE TRABALHO DO GOVERNO
DEMONSTRATIVO DE FUNÇÕES, SUBFUNÇÕES E PROGRAMAS
POR PROJETOS, ATIVIDADES E OPERAÇÕES ESPECIAIS**

Lei: 460, Data: 12/12/2025

(Inc.II, § 2º, Art.2º)

Código	Especificação	Operação Especial	Projetos	Atividades	T o t a l
13	Cultura	0,00	142.500,00	1.230.500,00	1.373.000,00
13	392 Difusão Cultural	0,00	142.500,00	1.230.500,00	1.373.000,00
13	392 0007 PROMOÇÃO DO ACESSO E FOMENTO ÀS ATIVIDADES CULTURAIS	0,00	142.500,00	1.230.500,00	1.373.000,00
13.392.0007.1007.0000	MANUTENÇÃO E RECUPERAÇÃO DA BIBLIOTECA MUNICIPAL	0,00	20.000,00	0,00	20.000,00
13.392.0007.1010.0000	ESTRUTURAÇÃO E RECUPERAÇÃO DO TEATRO MUNICIPAL	0,00	5.000,00	0,00	5.000,00
13.392.0007.1074.0000	IMPLANTAÇÃO DO MUSEU CULTURAL	0,00	5.000,00	0,00	5.000,00
13.392.0007.1130.0000	APOIO E INCENTIVO AO DESENVOLVIMENTO DE PROJETOS CULTURAIS	0,00	112.500,00	0,00	112.500,00
13.392.0007.2015.0000	MANUTENÇÃO DO DEPARTAMENTO DA CULTURA	0,00	0,00	126.000,00	126.000,00
13.392.0007.2068.0000	REALIZAÇÃO DE EVENTOS FESTIVOS, COMEMORATIVOS E CULTURAIS	0,00	0,00	670.000,00	670.000,00
13.392.0007.2102.0000	APOIO E MANUTENÇÃO DA BANDA MUNICIPAL	0,00	0,00	27.000,00	27.000,00
13.392.0007.2110.0000	INCENTIVO AS ATIVIDADES FOLCLÓRICAS E CULTURAIS	0,00	0,00	225.000,00	225.000,00
13.392.0007.2111.0000	APOIO A REALIZAÇÃO DE FEIRAS ARTESANAIS E CULTURAIS	0,00	0,00	25.000,00	25.000,00
13.392.0007.2157.0000	IMPL. DE POL. DE FORMAÇÃO DE CULTURA	0,00	0,00	157.500,00	157.500,00
14	Direitos da Cidadania	0,00	0,00	220.000,00	220.000,00
14	422 Direitos Individuais, Coletivos e Difusos	0,00	0,00	220.000,00	220.000,00
14	422 0026 DEFESA ATIVA DOS DIREITOS DAS MULHERES	0,00	0,00	220.000,00	220.000,00
14.422.0026.2159.0000	MANUTENÇÃO DA SECRETARIA DA MULHER	0,00	0,00	220.000,00	220.000,00
15	Urbanismo	0,00	2.661.500,00	2.785.000,00	5.446.500,00
15	451 Infra-Estrutura Urbana	0,00	1.066.500,00	2.780.000,00	3.846.500,00
15	451 0020 MOBILIDADE URBANA E RURAL EFICIENTE	0,00	237.000,00	0,00	237.000,00
15.451.0020.1014.0000	PAVIMENTAÇÃO ASFÁLTICA DE RUAS E AVENIDAS	0,00	140.000,00	0,00	140.000,00
15.451.0020.1049.0000	CONSTRUÇÃO E RECUPERAÇÃO DE CALÇAMENTO	0,00	25.000,00	0,00	25.000,00
15.451.0020.1053.0000	CONSTRUÇÃO DE ACESSIBILIDADE EM PRÉDIOS E LOGRADOUROS PÚBLICOS	0,00	5.000,00	0,00	5.000,00
15.451.0020.1061.0000	AQUISIÇÃO DE MÁQUINAS PESADAS	0,00	5.000,00	0,00	5.000,00
15.451.0020.1063.0000	AQUISIÇÃO DE CAMINHÃO COMPACTADOR DE LIXO	0,00	20.000,00	0,00	20.000,00
15.451.0020.1069.0000	IMPLANTAÇÃO DE DISPOSITIVO DE CONTROLE VIÁRIO	0,00	10.000,00	0,00	10.000,00
15.451.0020.1070.0000	SINALIZAÇÃO DE VIAS PÚBLICAS	0,00	10.000,00	0,00	10.000,00
15.451.0020.1088.0000	AQUISIÇÃO DE VEÍCULOS	0,00	22.000,00	0,00	22.000,00
15	451 0021 SERVIÇOS PÚBLICOS INTEGRADOS E MODERNOS	0,00	80.000,00	0,00	80.000,00
15.451.0021.1081.0000	AQUISIÇÃO DE IMÓVEIS	0,00	60.000,00	0,00	60.000,00
15.451.0021.1096.0000	AQUISIÇÃO DE EQUIP. E MAT. PERMANENTES	0,00	20.000,00	0,00	20.000,00
15	451 0024 MELHORIAS URBANAS E RURAIS ESTRUTURAIS	0,00	749.500,00	2.780.000,00	3.529.500,00
15.451.0024.1041.0000	CONSTRUÇÃO E RECUPERAÇÃO DE CASAS DA FARINHA	0,00	5.000,00	0,00	5.000,00
15.451.0024.1046.0000	CONSTRUÇÃO E RECUPERAÇÃO DE ESTRADAS VICINAIS	0,00	20.000,00	0,00	20.000,00
15.451.0024.1051.0000	CONSTRUÇÃO, REFORMA E AMPLIAÇÃO DE PRÉDIOS PÚBLICOS	0,00	265.500,00	0,00	265.500,00
15.451.0024.1065.0000	CONSTRUIR E APARELHAR ACADEMIAS PÚBLICAS	0,00	25.000,00	0,00	25.000,00
15.451.0024.1075.0000	CONSTRUÇÃO, REFORMA E AMPLIAÇÃO DE PRAÇAS, PARQUES E JARDINS	0,00	210.000,00	0,00	210.000,00
15.451.0024.1078.0000	APARELHAMENTO E MODERNIZAÇÃO DA GESTÃO ADMINISTRATIVA	0,00	169.000,00	0,00	169.000,00
15.451.0024.1082.0000	CONSTRUÇÃO E RECUPERAÇÃO DE CALÇADAS, SARJETAS E MEIO FIO	0,00	20.000,00	0,00	20.000,00
15.451.0024.1104.0000	CONSTRUÇÃO, AMPLIAÇÃO E RECUPERAÇÃO DE CEMITÉRIOS PÚBLICOS	0,00	5.000,00	0,00	5.000,00
15.451.0024.1106.0000	CONSTRUÇÃO DO TERMINAL RODOVIÁRIO MUNICIPAL	0,00	10.000,00	0,00	10.000,00
15.451.0024.1138.0000	OBRAS PÚBLICAS	0,00	20.000,00	0,00	20.000,00
15.451.0024.2046.0000	MANUTENÇÃO DA SECRETARIA DE OBRAS E SERVIÇOS URBANOS	0,00	0,00	2.780.000,00	2.780.000,00
15	452 Serviços Urbanos	0,00	1.595.000,00	5.000,00	1.600.000,00

PREFEITURA MUNICIPAL DE ILHA GRANDE

AV. MARTINS RIBEIRO, S/N CENTRO - CNPJ:01612581/0001-85

Orçamento Programa - Exercício de 2026

Anexo 07

Página 7

**PROGRAMA DE TRABALHO DO GOVERNO
DEMONSTRATIVO DE FUNÇÕES, SUBFUNÇÕES E PROGRAMAS
POR PROJETOS, ATIVIDADES E OPERAÇÕES ESPECIAIS**

Lei: 460, Data: 12/12/2025

(Inc.II, § 2º, Art.2º)

Código	Especificação	Operação Especial	Projetos	Atividades	T o t a l
15	Urbanismo	0,00	2.661.500,00	2.785.000,00	5.446.500,00
15	452 Serviços Urbanos	0,00	1.595.000,00	5.000,00	1.600.000,00
15	452 0020 MOBILIDADE URBANA E RURAL EFICIENTE	0,00	1.550.000,00	5.000,00	1.555.000,00
15.452.0020.1046.0000	CONSTRUÇÃO E RECUPERAÇÃO DE ESTRADAS VICINAIS	0,00	1.540.000,00	0,00	1.540.000,00
15.452.0020.1105.0000	CONSTRUÇÃO, RECUPERAÇÃO E MELHORIA DA INFRAESTRUTURA PORTUÁRIA	0,00	10.000,00	0,00	10.000,00
15.452.0020.2046.0000	MANUTENÇÃO DA SECRETARIA DE OBRAS E SERVIÇOS URBANOS	0,00	0,00	5.000,00	5.000,00
15	452 0024 MELHORIAS URBANAS E RURAIS ESTRUTURAIS	0,00	45.000,00	0,00	45.000,00
15.452.0024.1039.0000	CONSTRUÇÃO E RECUP. DE PONTES, PONTILHOES, BUEIROS E PASS. MOLHADAS	0,00	45.000,00	0,00	45.000,00
16	Habitação	0,00	15.000,00	0,00	15.000,00
16	482 Habitação Urbana	0,00	15.000,00	0,00	15.000,00
16	482 0015 HABITAÇÃO POPULAR DE INTERESSE SOCIAL	0,00	15.000,00	0,00	15.000,00
16.482.0015.1059.0000	CONSTRUÇÃO E MELHORIA DE UNIDADES HABITACIONAIS	0,00	15.000,00	0,00	15.000,00
17	Saneamento	0,00	90.000,00	1.480.000,00	1.570.000,00
17	511 Saneamento Básico Rural	0,00	40.000,00	0,00	40.000,00
17	511 0016 MODERNIZAÇÃO DO SANEAMENTO BÁSICO	0,00	40.000,00	0,00	40.000,00
17.511.0016.1047.0000	CONSTRUÇÃO DE CISTERNAS	0,00	15.000,00	0,00	15.000,00
17.511.0016.1048.0000	PERFURAÇÃO E APROFUNDAMENTO DE POÇOS TUBULARES E CACIMBÃO	0,00	10.000,00	0,00	10.000,00
17.511.0016.1050.0000	CONSTRUÇÃO DE MÓDULOS SANITÁRIOS DOMICILIARES-MSD	0,00	10.000,00	0,00	10.000,00
17.511.0016.1060.0000	CONSTRUÇÃO DA REDE DE ESGOT. SANITÁRIO	0,00	5.000,00	0,00	5.000,00
17	512 Saneamento Básico Urbano	0,00	50.000,00	1.480.000,00	1.530.000,00
17	512 0016 MODERNIZAÇÃO DO SANEAMENTO BÁSICO	0,00	50.000,00	1.480.000,00	1.530.000,00
17.512.0016.1052.0000	IMPLANT., AMPLIAÇÃO E RECUPER. DE SISTEMA DE ABASTECIMENTO DE ÁGUA	0,00	15.000,00	0,00	15.000,00
17.512.0016.1084.0000	REALIZAÇÃO DE OBRAS DE SANEAMENTO BASICO E RECUPERAÇÃO AMBIENTAL	0,00	25.000,00	0,00	25.000,00
17.512.0016.1097.0000	CONSTRUÇÃO E RECUPERAÇÃO DE LAVANDERIAS, CHAFARIZÉS E CAIXAS D'ÁGUA	0,00	10.000,00	0,00	10.000,00
17.512.0016.2122.0000	MANUTENÇÃO DOS SERVIÇOS DE LIMPEZA PÚBLICA	0,00	0,00	1.480.000,00	1.480.000,00
18	Gestão Ambiental	0,00	135.000,00	36.000,00	171.000,00
18	541 Preservação e Conservação Ambiental	0,00	5.000,00	19.000,00	24.000,00
18	541 0012 AÇÕES DE PRESERVAÇÃO AMBIENTAL	0,00	5.000,00	19.000,00	24.000,00
18.541.0012.1064.0000	RECUPERAÇÃO E URBANIZAÇÃO DE LAGOAS, AÇUDES E BARRAGENS	0,00	5.000,00	0,00	5.000,00
18.541.0012.2138.0000	TREINAMENTO E QUALIFICAÇÃO DE PESSOAL	0,00	0,00	9.000,00	9.000,00
18.541.0012.2154.0000	AÇÕES DE PRESERVAÇÃO E CONSERV DO MEIO AMBIENTE	0,00	0,00	10.000,00	10.000,00
18	542 Controle Ambiental	0,00	130.000,00	17.000,00	147.000,00
18	542 0012 AÇÕES DE PRESERVAÇÃO AMBIENTAL	0,00	130.000,00	13.000,00	143.000,00
18.542.0012.1045.0000	IMPLANT. DA USINA DE RECICLAGEM	0,00	15.000,00	0,00	15.000,00
18.542.0012.1086.0000	CONSTRUÇÃO DE ATERRO SANITÁRIO	0,00	110.000,00	0,00	110.000,00
18.542.0012.1095.0000	CRIAÇÃO DO PARQUE MUN. DOS LENÇÓIS PIAUIENSES	0,00	5.000,00	0,00	5.000,00
18.542.0012.2154.0000	AÇÕES DE PRESERVAÇÃO E CONSERV DO MEIO AMBIENTE	0,00	0,00	13.000,00	13.000,00
18	542 0021 SERVIÇOS PÚBLICOS INTEGRADOS E MODERNOS	0,00	0,00	4.000,00	4.000,00
18.542.0021.2114.0000	ELABORAÇÃO DO PLANO DE RESÍDUOS SÓLIDOS	0,00	0,00	4.000,00	4.000,00

PREFEITURA MUNICIPAL DE ILHA GRANDE

AV. MARTINS RIBEIRO, S/N CENTRO - CNPJ:01612581/0001-85

Orçamento Programa - Exercício de 2026

Anexo 07

Página 8

**PROGRAMA DE TRABALHO DO GOVERNO
DEMONSTRATIVO DE FUNÇÕES, SUBFUNÇÕES E PROGRAMAS
POR PROJETOS, ATIVIDADES E OPERAÇÕES ESPECIAIS**

Lei: 460, Data: 12/12/2025

(Inc.II, § 2º, Art.2º)

Código	Especificação	Operação Especial	Projetos	Atividades	T o t a l
18	Gestão Ambiental	0,00	135.000,00	36.000,00	171.000,00
18	542 Controle Ambiental	0,00	130.000,00	17.000,00	147.000,00
20	Agricultura	0,00	161.000,00	286.000,00	447.000,00
20	605 Abastecimento	0,00	113.000,00	17.000,00	130.000,00
20	605 0018 APOIO À PRODUÇÃO AGRÍCOLA E PECUÁRIA	0,00	85.000,00	0,00	85.000,00
20.605.0018.1035.0000	CONSTR., REFORMA E AMPLIAÇÃO DE MERCADOS E FEIRAS	0,00	35.000,00	0,00	35.000,00
20.605.0018.1037.0000	AQUISIÇÃO DE TRATOR E IMPLEMENTOS AGRÍCOLAS	0,00	20.000,00	0,00	20.000,00
20.605.0018.1040.0000	CONSTR., REFORMA E AMPL. DE MATADOURO PUBLICO	0,00	30.000,00	0,00	30.000,00
20	605 0019 INCENTIVO E APOIO À PESCA LOCAL	0,00	28.000,00	17.000,00	45.000,00
20.605.0019.1035.0000	CONSTR., REFORMA E AMPLIAÇÃO DE MERCADOS E FEIRAS	0,00	28.000,00	0,00	28.000,00
20.605.0019.2151.0000	APOIAR E INCENTIVAR A COMUN. PESQUEIRA	0,00	0,00	8.000,00	8.000,00
20.605.0019.2153.0000	APOIO AO TURISMO DE BASE COMUNITÁRIA	0,00	0,00	9.000,00	9.000,00
20	606 Extensão Rural	0,00	38.000,00	24.000,00	62.000,00
20	606 0018 APOIO À PRODUÇÃO AGRÍCOLA E PECUÁRIA	0,00	38.000,00	24.000,00	62.000,00
20.606.0018.1042.0000	AQUISIÇÃO DE EQUIP. E ACESSÓRIOS AGRICOLAS	0,00	25.000,00	0,00	25.000,00
20.606.0018.1078.0000	APARELHAMENTO E MODERNIZAÇÃO DA GESTÃO ADMINISTRATIVA	0,00	13.000,00	0,00	13.000,00
20.606.0018.2071.0000	IMPLANTAÇÃO DE HORTAS COMUNITÁRIAS	0,00	0,00	2.000,00	2.000,00
20.606.0018.2073.0000	APOIO A AGRICULTURA FAMILIAR	0,00	0,00	9.000,00	9.000,00
20.606.0018.2113.0000	PRODUÇÃO E DISTRIBUIÇÃO DE MUDAS, INSUMOS E SEMENTES	0,00	0,00	3.000,00	3.000,00
20.606.0018.2115.0000	ADESÃO AO PROGRAMA DE AQUISIÇÃO DE ALIMENTOS(PAA)	0,00	0,00	1.000,00	1.000,00
20.606.0018.2156.0000	CAPACITAÇÃO E QUALIFICAÇÃO DE PRODUT. RURAIS	0,00	0,00	9.000,00	9.000,00
20	608 Promoção da Produção Agropecuária	0,00	10.000,00	245.000,00	255.000,00
20	608 0019 INCENTIVO E APOIO À PESCA LOCAL	0,00	10.000,00	245.000,00	255.000,00
20.608.0019.1078.0000	APARELHAMENTO E MODERNIZAÇÃO DA GESTÃO ADMINISTRATIVA	0,00	10.000,00	0,00	10.000,00
20.608.0019.2070.0000	MANUTENÇÃO DA SECRETARIA DE AGRICULTURA E PESCA	0,00	0,00	245.000,00	245.000,00
23	Comércio e Serviços	0,00	140.000,00	1.013.000,00	1.153.000,00
23	691 Promoção Comercial	0,00	75.000,00	691.000,00	766.000,00
23	691 0008 PROMOÇÃO AO DESENVOLVIMENTO DO TURISMO	0,00	10.000,00	250.000,00	260.000,00
23.691.0008.1094.0000	REVITALIZAÇÃO DE PORTOS E ESTALEIROS NO MUNICIPIO	0,00	10.000,00	0,00	10.000,00
23.691.0008.2043.0000	MANUT. DA SECRETARIA DE DESENV. ECONÔMICO, TURISMO E MEIO AMBIENTE	0,00	0,00	250.000,00	250.000,00
23	691 0017 DESENVOLVIMENTO ECONÔMICO SUSTENTÁVEL	0,00	65.000,00	441.000,00	506.000,00
23.691.0017.1030.0000	APOIO TURISTICOS AOS ARRANJOS PRODUTIVOS	0,00	50.000,00	0,00	50.000,00
23.691.0017.1034.0000	CONSTRUÇÃO DO CENTRO DE ARTESANATO MUNICIPAL	0,00	15.000,00	0,00	15.000,00
23.691.0017.2043.0000	MANUT. DA SECRETARIA DE DESENV. ECONÔMICO, TURISMO E MEIO AMBIENTE	0,00	0,00	414.000,00	414.000,00
23.691.0017.2136.0000	DESENVOLVER E ESTIMULAR AS DIVERSAS FORMAS DE TURISMO	0,00	0,00	9.000,00	9.000,00
23.691.0017.2137.0000	APOIAR E INCENTIVAR O MICROEMPREENDEDOR LOCAL	0,00	0,00	9.000,00	9.000,00
23.691.0017.2145.0000	CAPACITAÇÃO DE MICROS E PEQUENOS EMPREENDEDORES	0,00	0,00	9.000,00	9.000,00
23	695 Turismo	0,00	65.000,00	322.000,00	387.000,00

PREFEITURA MUNICIPAL DE ILHA GRANDE

AV. MARTINS RIBEIRO, S/N CENTRO - CNPJ:01612581/0001-85

Orçamento Programa - Exercício de 2026

Anexo 07

Página 9

**PROGRAMA DE TRABALHO DO GOVERNO
DEMONSTRATIVO DE FUNÇÕES, SUBFUNÇÕES E PROGRAMAS
POR PROJETOS, ATIVIDADES E OPERAÇÕES ESPECIAIS**

Lei: 460, Data: 12/12/2025

(Inc.II, § 2º, Art.2º)

Código	Especificação	Operação Especial	Projetos	Atividades	T o t a l
23	Comércio e Serviços	0,00	140.000,00	1.013.000,00	1.153.000,00
23	695 Turismo	0,00	65.000,00	322.000,00	387.000,00
23	695 0008 PROMOÇÃO AO DESENVOLVIMENTO DO TURISMO	0,00	65.000,00	322.000,00	387.000,00
23.695.0008.1030.0000	APOIO TURISTICOS AOS ARRANJOS PRODUTIVOS	0,00	40.000,00	0,00	40.000,00
23.695.0008.1033.0000	PROJETO DE SINALIZAÇÃO TURÍSTICA	0,00	5.000,00	0,00	5.000,00
23.695.0008.1114.0000	CONSTRUÇÃO DE PÓRTICO	0,00	10.000,00	0,00	10.000,00
23.695.0008.1115.0000	AQUISIÇÃO DE VEÍCULOS	0,00	10.000,00	0,00	10.000,00
23.695.0008.2092.0000	MANUTENÇÃO DO PORTO DOS TATUS	0,00	0,00	15.000,00	15.000,00
23.695.0008.2093.0000	MANUTENÇÃO DO FUNDO MUNICIPAL DE TURISMO	0,00	0,00	83.000,00	83.000,00
23.695.0008.2094.0000	MANUTENÇÃO DO CONSELHO MUNICIPAL DE TURISMO	0,00	0,00	6.000,00	6.000,00
23.695.0008.2116.0000	APOIO A REALIZAÇÃO DE EVENTOS TURÍSTICOS	0,00	0,00	20.000,00	20.000,00
23.695.0008.2117.0000	MANUTENÇÃO DO CENTRO DE INFORMAÇÕES TURÍSTICAS	0,00	0,00	20.000,00	20.000,00
23.695.0008.2119.0000	REALIZAÇÃO DO FESTIVAL DO MARISCO	0,00	0,00	20.000,00	20.000,00
23.695.0008.2126.0000	REALIZAÇÃO DO FESTIVAL DO CARANGUEJO	0,00	0,00	60.000,00	60.000,00
23.695.0008.2133.0000	MANUT. DO SISTEMA DE CONTROLE DE VISITAÇÃO TURÍSTICA	0,00	0,00	65.000,00	65.000,00
23.695.0008.2136.0000	DESENVOLVER E ESTIMULAR AS DIVERSAS FORMAS DE TURISMO	0,00	0,00	15.000,00	15.000,00
23.695.0008.2143.0000	FOMENTO AS ATIVIDADES TURISTICAS	0,00	0,00	18.000,00	18.000,00
24	Comunicações	0,00	0,00	10.000,00	10.000,00
24	721 Comunicações Postais	0,00	0,00	10.000,00	10.000,00
24	721 0014 COMUNICAÇÃO ATIVA E ARTICULAÇÃO INSTITUCIONAL	0,00	0,00	10.000,00	10.000,00
24.721.0014.2007.0000	ENCARGOS COM PUBLICAÇÃO DE ATOS PÚBLICOS	0,00	0,00	10.000,00	10.000,00
25	Energia	0,00	90.000,00	950.000,00	1.040.000,00
25	751 Conservação de Energia	0,00	18.000,00	0,00	18.000,00
25	751 0023 ENERGIA ELÉTRICA SEGURA E EFICIENTE	0,00	18.000,00	0,00	18.000,00
25.751.0023.1071.0000	AQUISIÇÃO DE MOTORES TIPO GERADORES	0,00	3.000,00	0,00	3.000,00
25.751.0023.1073.0000	AMPLIAÇÃO E MELHORIA DA REDE DE ILUMINAÇÃO PÚBLICA	0,00	15.000,00	0,00	15.000,00
25	752 Energia Elétrica	0,00	72.000,00	950.000,00	1.022.000,00
25	752 0023 ENERGIA ELÉTRICA SEGURA E EFICIENTE	0,00	72.000,00	950.000,00	1.022.000,00
25.752.0023.1078.0000	APARELHAMENTO E MODERNIZAÇÃO DA GESTÃO ADMINISTRATIVA	0,00	72.000,00	0,00	72.000,00
25.752.0023.2065.0000	MANUTENÇÃO E CUSTEIO DOS SERVIÇOS DE ILUMINAÇÃO PÚBLICA	0,00	0,00	950.000,00	950.000,00
26	Transporte	0,00	0,00	28.000,00	28.000,00
26	782 Transporte Rodoviário	0,00	0,00	23.000,00	23.000,00
26	782 0020 MOBILIDADE URBANA E RURAL EFICIENTE	0,00	0,00	23.000,00	23.000,00
26.782.0020.2006.0000	MANUTENÇÃO DO DEPARTAMENTO DE TRANSPORTE	0,00	0,00	23.000,00	23.000,00
26	784 Transporte Hidroviário	0,00	0,00	5.000,00	5.000,00
26	784 0020 MOBILIDADE URBANA E RURAL EFICIENTE	0,00	0,00	5.000,00	5.000,00
26.784.0020.2006.0000	MANUTENÇÃO DO DEPARTAMENTO DE TRANSPORTE	0,00	0,00	5.000,00	5.000,00
27	Desporto e Lazer	0,00	155.000,00	267.000,00	422.000,00
27	812 Desporto Comunitário	0,00	120.000,00	267.000,00	387.000,00

PREFEITURA MUNICIPAL DE ILHA GRANDE

AV. MARTINS RIBEIRO, S/N CENTRO - CNPJ:01612581/0001-85

Orçamento Programa - Exercício de 2026

Anexo 07

Página 10

**PROGRAMA DE TRABALHO DO GOVERNO
DEMONSTRATIVO DE FUNÇÕES, SUBFUNÇÕES E PROGRAMAS
POR PROJETOS, ATIVIDADES E OPERAÇÕES ESPECIAIS**

Lei: 460, Data: 12/12/2025

(Inc.II, § 2º, Art.2º)

Código	Especificação	Operação Especial	Projetos	Atividades	T o t a l
27	Desporto e Lazer	0,00	155.000,00	267.000,00	422.000,00
27	812 Desporto Comunitário	0,00	120.000,00	267.000,00	387.000,00
27	812 0009 APOIO E PROMOÇÃO DAS ATIVIDADES ESPORTIVAS E DE LAZER	0,00	120.000,00	267.000,00	387.000,00
27.812.0009.1011.0000	CONSTRUÇÃO, RECUP. E APARELHAMENTO DE CAMPOS DE FUTEBOL	0,00	5.000,00	0,00	5.000,00
27.812.0009.1078.0000	APARELHAMENTO E MODERNIZAÇÃO DA GESTÃO ADMINISTRATIVA	0,00	5.000,00	0,00	5.000,00
27.812.0009.1093.0000	CONSTRUÇÃO, AMPL. E RECUP. DE QUADRAS E GINÁSIOS POLIESPORTIVOS	0,00	110.000,00	0,00	110.000,00
27.812.0009.2028.0000	MANUTENÇÃO DO DEPARTAMENTO DE ESPORTE E LAZER	0,00	0,00	227.000,00	227.000,00
27.812.0009.2097.0000	PROMOÇÃO E REALIZAÇÃO DE EVENTOS ESPORTIVOS	0,00	0,00	40.000,00	40.000,00
27	813 Lazer	0,00	35.000,00	0,00	35.000,00
27	813 0009 APOIO E PROMOÇÃO DAS ATIVIDADES ESPORTIVAS E DE LAZER	0,00	35.000,00	0,00	35.000,00
27.813.0009.1008.0000	CONSTRUÇÃO DE ACADEMIA AO AR LIVRE	0,00	15.000,00	0,00	15.000,00
27.813.0009.1009.0000	CONSTRUÇÃO DE COMPLEXO DE LAZER	0,00	20.000,00	0,00	20.000,00
28	Encargos Especiais	0,00	250.000,00	1.369.000,00	1.619.000,00
28	846 Outros Encargos Especiais	0,00	250.000,00	1.369.000,00	1.619.000,00
28	846 0003 APRIMORAMENTO DAS AÇÕES DE ENCARGOS ESPECIAIS	0,00	250.000,00	1.369.000,00	1.619.000,00
28.846.0003.1078.0000	APARELHAMENTO E MODERNIZAÇÃO DA GESTÃO ADMINISTRATIVA	0,00	250.000,00	0,00	250.000,00
28.846.0003.2040.0000	ENCARGOS COM PASEP	0,00	0,00	304.000,00	304.000,00
28.846.0003.2120.0000	INDENIZAÇÃO ADMINISTRATIVA E SENTENÇAS JUDICIAIS	0,00	0,00	1.055.000,00	1.055.000,00
28.846.0003.2123.0000	ENCARGOS COM PARCELAMENTO E JUROS DA DÍVIDA	0,00	0,00	10.000,00	10.000,00
99	Reserva de Contingência	720.000,00	0,00	0,00	720.000,00
99	999 Reserva de Contingência	720.000,00	0,00	0,00	720.000,00
99	999 9999 RESERVA DE CONTINGÊNCIA	720.000,00	0,00	0,00	720.000,00
99.999.9999.9999.0000	RESERVA DE CONTINGÊNCIA	720.000,00	0,00	0,00	720.000,00
TOTAL		720.000,00	10.839.400,00	69.840.600,00	81.400.000,00

MARINA DE OLIVEIRA BRITO
PREFEITA MUNICIPAL
83103449372

PREFEITURA MUNICIPAL DE ILHA GRANDE

AV. MARTINS RIBEIRO, S/N CENTRO - CNPJ:01612581/0001-85

Orçamento Programa - Exercício de 2026

Anexo 08

Página 1

**DESPESA POR FUNÇÃO, SUBFUNÇÃO E PROGRAMAS
CONFORME O VÍNCULO COM OS RECURSOS**

Lei: 460, Data: 12/12/2025

(Inc.II, § 2º, Art.2º)

Código	Especificação	Ordinário	Vinculado	Adm. Indireta	T o t a l
01	Legislativa	2.271.000,00			2.271.000,00
01 031	Ação Legislativa	2.271.000,00			2.271.000,00
01 031 0001	FORTALECIMENTO DE DESENVOLVIMENTO DAS AÇÕES LEGISLATIVAS	2.271.000,00			2.271.000,00
04	Administração	6.830.000,00	219.500,00		7.049.500,00
04 122	Administração Geral	6.366.000,00	160.000,00		6.526.000,00
04 122 0002	APRIMORAMENTO DAS AÇÕES DE INTEGRAÇÃO DAS ATIVIDADES ADMINISTRATIVAS E FINANCEIRAS	5.417.000,00	155.000,00		5.572.000,00
04 122 0004	PROMOÇÃO E EXPANSÃO DE GESTÃO DE CONTROLE E FISCALIZAÇÃO	20.000,00			20.000,00
04 122 0014	COMUNICAÇÃO ATIVA E ARTICULAÇÃO INSTITUCIONAL	911.000,00	5.000,00		916.000,00
04 122 0021	SERVIÇOS PÚBLICOS INTEGRADOS E MODERNOS	18.000,00			18.000,00
04 123	Administração Financeira	46.000,00	44.500,00		90.500,00
04 123 0002	APRIMORAMENTO DAS AÇÕES DE INTEGRAÇÃO DAS ATIVIDADES ADMINISTRATIVAS E FINANCEIRAS	46.000,00	44.500,00		90.500,00
04 124	Controle Interno	270.000,00	5.000,00		275.000,00
04 124 0004	PROMOÇÃO E EXPANSÃO DE GESTÃO DE CONTROLE E FISCALIZAÇÃO	270.000,00	5.000,00		275.000,00
04 125	Normatização e Fiscalização	132.000,00			132.000,00
04 125 0014	COMUNICAÇÃO ATIVA E ARTICULAÇÃO INSTITUCIONAL	13.000,00			13.000,00
04 125 0021	SERVIÇOS PÚBLICOS INTEGRADOS E MODERNOS	34.000,00			34.000,00
04 125 0025	APOIO JURÍDICO ÀS INSTITUIÇÕES PÚBLICAS	85.000,00			85.000,00
04 126	Tecnologia da Informação	5.000,00	10.000,00		15.000,00
04 126 0002	APRIMORAMENTO DAS AÇÕES DE INTEGRAÇÃO DAS ATIVIDADES ADMINISTRATIVAS E FINANCEIRAS	5.000,00	10.000,00		15.000,00
04 128	Formação de Recursos Humanos	11.000,00			11.000,00
04 128 0021	SERVIÇOS PÚBLICOS INTEGRADOS E MODERNOS	11.000,00			11.000,00
08	Assistência Social	1.859.000,00	2.615.500,00		4.474.500,00
08 241	Assistência à Pessoa Idosa	9.000,00			9.000,00
08 241 0010	ADMINISTRAÇÃO DOS SERVIÇOS ASSISTENCIAIS	9.000,00			9.000,00
08 243	Assistência à Criança e ao Adolescente	236.000,00			236.000,00
08 243 0011	ATENÇÃO SOCIAL À INFÂNCIA, JUVENTUDE E FAMÍLIAS	236.000,00			236.000,00
08 244	Assistência Comunitária	1.614.000,00	2.615.500,00		4.229.500,00
08 244 0010	ADMINISTRAÇÃO DOS SERVIÇOS ASSISTENCIAIS	1.605.000,00	2.615.500,00		4.220.500,00
08 244 0026	DEFESA ATIVA DOS DIREITOS DAS MULHERES	9.000,00			9.000,00
10	Saúde		17.551.000,00		17.551.000,00
10 301	Atenção Básica		11.960.000,00		11.960.000,00
10 301 0013	APRIMORAMENTO DA REDE MUNICIPAL DE SAÚDE		11.850.000,00		11.850.000,00
10 301 0022	VIGILÂNCIA EM SAÚDE E PREVENÇÃO DE DOENÇAS		50.000,00		50.000,00
10 301 0026	DEFESA ATIVA DOS DIREITOS DAS MULHERES		60.000,00		60.000,00
10 302	Assistência Hospitalar e Ambulatorial		106.000,00		106.000,00
10 302 0013	APRIMORAMENTO DA REDE MUNICIPAL DE SAÚDE		106.000,00		106.000,00
10 303	Suporte Profilático e Terapêutico		4.144.000,00		4.144.000,00
10 303 0013	APRIMORAMENTO DA REDE MUNICIPAL DE SAÚDE		4.144.000,00		4.144.000,00
10 304	Vigilância Sanitária		645.000,00		645.000,00
10 304 0022	VIGILÂNCIA EM SAÚDE E PREVENÇÃO DE DOENÇAS		645.000,00		645.000,00
10 305	Vigilância Epidemiológica		696.000,00		696.000,00

PREFEITURA MUNICIPAL DE ILHA GRANDE

AV. MARTINS RIBEIRO, S/N CENTRO - CNPJ:01612581/0001-85

Orçamento Programa - Exercício de 2026

Anexo 08

Página 2

**DESPESA POR FUNÇÃO, SUBFUNÇÃO E PROGRAMAS
CONFORME O VÍNCULO COM OS RECURSOS**

Lei: 460, Data: 12/12/2025

(Inc.II, § 2º, Art.2º)

Código	Especificação	Ordinário	Vinculado	Adm. Indireta	Total
10 305 0022	VIGILÂNCIA EM SAÚDE E PREVENÇÃO DE DOENÇAS		696.000,00		696.000,00
12	Educação		35.819.500,00		35.819.500,00
12 361	Ensino Fundamental		25.959.500,00		25.959.500,00
12 361 0005	APRIMORAMENTO DAS AÇÕES DE INVESTIMENTO E MODERNIZAÇÃO DA EDUCAÇÃO		961.400,00		961.400,00
12 361 0006	APRIMORAMENTO DAS AÇÕES DE GESTÃO E DESENVOLVIMENTO DA EDUCAÇÃO BÁSICA		24.998.100,00		24.998.100,00
12 365	Educação Infantil		9.860.000,00		9.860.000,00
12 365 0005	APRIMORAMENTO DAS AÇÕES DE INVESTIMENTO E MODERNIZAÇÃO DA EDUCAÇÃO		1.140.000,00		1.140.000,00
12 365 0006	APRIMORAMENTO DAS AÇÕES DE GESTÃO E DESENVOLVIMENTO DA EDUCAÇÃO BÁSICA		8.720.000,00		8.720.000,00
13	Cultura	873.000,00	500.000,00		1.373.000,00
13 392	Difusão Cultural	873.000,00	500.000,00		1.373.000,00
13 392 0007	PROMOÇÃO DO ACESSO E FOMENTO ÀS ATIVIDADES CULTURAIS	873.000,00	500.000,00		1.373.000,00
14	Direitos da Cidadania	220.000,00			220.000,00
14 422	Direitos Individuais, Coletivos e Difusos	220.000,00			220.000,00
14 422 0026	DEFESA ATIVA DOS DIREITOS DAS MULHERES	220.000,00			220.000,00
15	Urbanismo	2.427.000,00	3.019.500,00		5.446.500,00
15 451	Infra-Estrutura Urbana	2.382.000,00	1.464.500,00		3.846.500,00
15 451 0020	MOBILIDADE URBANA E RURAL EFICIENTE	57.000,00	180.000,00		237.000,00
15 451 0021	SERVIÇOS PÚBLICOS INTEGRADOS E MODERNOS	20.000,00	60.000,00		80.000,00
15 451 0024	MELHORIAS URBANAS E RURAIS ESTRUTURAIS	2.305.000,00	1.224.500,00		3.529.500,00
15 452	Serviços Urbanos	45.000,00	1.555.000,00		1.600.000,00
15 452 0020	MOBILIDADE URBANA E RURAL EFICIENTE	30.000,00	1.525.000,00		1.555.000,00
15 452 0024	MELHORIAS URBANAS E RURAIS ESTRUTURAIS	15.000,00	30.000,00		45.000,00
16	Habitação	5.000,00	10.000,00		15.000,00
16 482	Habitação Urbana	5.000,00	10.000,00		15.000,00
16 482 0015	HABITAÇÃO POPULAR DE INTERESSE SOCIAL	5.000,00	10.000,00		15.000,00
17	Saneamento	1.520.000,00	50.000,00		1.570.000,00
17 511	Saneamento Básico Rural	15.000,00	25.000,00		40.000,00
17 511 0016	MODERNIZAÇÃO DO SANEAMENTO BÁSICO	15.000,00	25.000,00		40.000,00
17 512	Saneamento Básico Urbano	1.505.000,00	25.000,00		1.530.000,00
17 512 0016	MODERNIZAÇÃO DO SANEAMENTO BÁSICO	1.505.000,00	25.000,00		1.530.000,00
18	Gestão Ambiental	43.000,00	128.000,00		171.000,00
18 541	Preservação e Conservação Ambiental	24.000,00			24.000,00
18 541 0012	AÇÕES DE PRESERVAÇÃO AMBIENTAL	24.000,00			24.000,00
18 542	Controle Ambiental	19.000,00	128.000,00		147.000,00
18 542 0012	AÇÕES DE PRESERVAÇÃO AMBIENTAL	19.000,00	124.000,00		143.000,00
18 542 0021	SERVIÇOS PÚBLICOS INTEGRADOS E MODERNOS		4.000,00		4.000,00
20	Agricultura	354.000,00	93.000,00		447.000,00
20 605	Abastecimento	52.000,00	78.000,00		130.000,00
20 605 0018	APOIO À PRODUÇÃO AGRÍCOLA E PECUÁRIA	25.000,00	60.000,00		85.000,00
20 605 0019	INCENTIVO E APOIO À PESCA LOCAL	27.000,00	18.000,00		45.000,00
20 606	Extensão Rural	52.000,00	10.000,00		62.000,00
20 606 0018	APOIO À PRODUÇÃO AGRÍCOLA E PECUÁRIA	52.000,00	10.000,00		62.000,00
20 608	Promoção da Produção Agropecuária	250.000,00	5.000,00		255.000,00
20 608 0019	INCENTIVO E APOIO À PESCA LOCAL	250.000,00	5.000,00		255.000,00

PREFEITURA MUNICIPAL DE ILHA GRANDE

AV. MARTINS RIBEIRO, S/N CENTRO - CNPJ:01612581/0001-85

Orçamento Programa - Exercício de 2026

Anexo 08

Página 3

**DESPESA POR FUNÇÃO, SUBFUNÇÃO E PROGRAMAS
CONFORME O VÍNCULO COM OS RECURSOS**

Lei: 460, Data: 12/12/2025

(Inc.II, § 2º, Art.2º)

Código	Especificação	Ordinário	Vinculado	Adm. Indireta	T o t a l
23	Comércio e Serviços	1.128.000,00	25.000,00		1.153.000,00
23 691	Promoção Comercial	751.000,00	15.000,00		766.000,00
23 691 0008	PROMOÇÃO AO DESENVOLVIMENTO DO TURISMO	255.000,00	5.000,00		260.000,00
23 691 0017	DESENVOLVIMENTO ECONÔMICO SUSTENTÁVEL	496.000,00	10.000,00		506.000,00
23 695	Turismo	377.000,00	10.000,00		387.000,00
23 695 0008	PROMOÇÃO AO DESENVOLVIMENTO DO TURISMO	377.000,00	10.000,00		387.000,00
24	Comunicações	10.000,00			10.000,00
24 721	Comunicações Postais	10.000,00			10.000,00
24 721 0014	COMUNICAÇÃO ATIVA E ARTICULAÇÃO INSTITUCIONAL	10.000,00			10.000,00
25	Energia	180.000,00	860.000,00		1.040.000,00
25 751	Conservação de Energia	8.000,00	10.000,00		18.000,00
25 751 0023	ENERGIA ELÉTRICA SEGURA E EFICIENTE	8.000,00	10.000,00		18.000,00
25 752	Energia Elétrica	172.000,00	850.000,00		1.022.000,00
25 752 0023	ENERGIA ELÉTRICA SEGURA E EFICIENTE	172.000,00	850.000,00		1.022.000,00
26	Transporte	28.000,00			28.000,00
26 782	Transporte Rodoviário	23.000,00			23.000,00
26 782 0020	MOBILIDADE URBANA E RURAL EFICIENTE	23.000,00			23.000,00
26 784	Transporte Hidroviário	5.000,00			5.000,00
26 784 0020	MOBILIDADE URBANA E RURAL EFICIENTE	5.000,00			5.000,00
27	Desporto e Lazer	297.000,00	125.000,00		422.000,00
27 812	Desporto Comunitário	277.000,00	110.000,00		387.000,00
27 812 0009	APOIO E PROMOÇÃO DAS ATIVIDADES ESPORTIVAS E DE LAZER	277.000,00	110.000,00		387.000,00
27 813	Lazer	20.000,00	15.000,00		35.000,00
27 813 0009	APOIO E PROMOÇÃO DAS ATIVIDADES ESPORTIVAS E DE LAZER	20.000,00	15.000,00		35.000,00
28	Encargos Especiais	1.595.000,00	24.000,00		1.619.000,00
28 846	Outros Encargos Especiais	1.595.000,00	24.000,00		1.619.000,00
28 846 0003	APRIMORAMENTO DAS AÇÕES DE ENCARGOS ESPECIAIS	1.595.000,00	24.000,00		1.619.000,00
99	Reserva de Contingência	720.000,00			720.000,00
99 999	Reserva de Contingência	720.000,00			720.000,00
99 999 9999	RESERVA DE CONTINGÊNCIA	720.000,00			720.000,00
TOTAL		20.360.000,00	61.040.000,00	0,00	81.400.000,00



MARINA DE OLIVEIRA BRITO

PREFEITA MUNICIPAL

83103449372

PREFEITURA MUNICIPAL DE ILHA GRANDE

AV. MARTINS RIBEIRO, S/N CENTRO - CNPJ:01612581/0001-85

Orçamento Programa - Exercício de 2026

Anexo 09

Página 1

DEMONSTRATIVO DAS DESPESAS POR ORGÃO E FUNÇÕES DE GOVERNO

(Inc.II, § 2º, Art.2º)

Lei: 460, Data: 12/12/2025

Orgão:	01 01	CÂMARA MUNICIPAL	Valor
Função	01	Legislativa	2.271.000,00
Orgão:	02 02	GABINETE DA PREFEITA	Valor
Função	04	Administração	967.000,00
Orgão:	02 03	GABINETE DO VICE PREFEITO	Valor
Função	04	Administração	56.000,00
Orgão:	02 04	SECRETARIA MUNICIPAL DE GOVERNO - SEGOV	Valor
Função	04	Administração	106.000,00
Orgão:	02 05	SECRETARIA DE EDUCAÇÃO - SEDUC	Valor
Função	12	Educação	35.819.500,00
Orgão:	02 06	SECRETARIA MUNICIPAL DE SAÚDE - SESA	Valor
Função	10	Saúde	17.551.000,00
Orgão:	02 08	SECRETARIA DE DESENVOLVIMENTO SOCIAL - SEDES	Valor
Função	08	Assistência Social	4.474.500,00
Orgão:	02 09	SECRETARIA DE TURISMO - SETUR	Valor
Função	18	Gestão Ambiental	166.000,00
Função	23	Comércio e Serviços	1.153.000,00
Função	26	Transporte	5.000,00
Orgão:	02 10	SECRETARIA DE MEIO AMBIENTE, AGRICULTURA E PESCA - SEMAP	Valor
Função	20	Agricultura	447.000,00
Orgão:	02 11	SECRETARIA DE OBRAS E SERVIÇOS URBANOS - SOSURB	Valor
Função	04	Administração	23.000,00
Função	15	Urbanismo	5.446.500,00
Função	16	Habitação	15.000,00
Função	17	Saneamento	1.570.000,00
Função	18	Gestão Ambiental	5.000,00
Função	25	Energia	18.000,00
Orgão:	02 12	SECRETARIA DE CULTURA, ESPORTE E LAZER - SECEL	Valor
Função	13	Cultura	1.373.000,00
Função	27	Desporto e Lazer	422.000,00
Orgão:	02 21	CONTROLADORIA GERAL DO MUNICIPIO	Valor
Função	04	Administração	275.000,00

PREFEITURA MUNICIPAL DE ILHA GRANDE

AV. MARTINS RIBEIRO, S/N CENTRO - CNPJ:01612581/0001-85

Orçamento Programa - Exercício de 2026

Anexo 09

Página 2

DEMONSTRATIVO DAS DESPESAS POR ORGÃO E FUNÇÕES DE GOVERNO

(Inc.II, § 2º, Art.2º)

Lei: 460, Data: 12/12/2025

Orgão:			Valor
02 21	CONTROLADORIA GERAL DO MUNICIPIO		
02 22	SECRETARIA DE ADMINISTRAÇÃO E FAZENDA - SAFA		
Função	04	Administração	5.452.500,00
Função	24	Comunicações	10.000,00
Função	25	Energia	1.022.000,00
Função	26	Transporte	23.000,00
Função	28	Encargos Especiais	1.619.000,00
02 23	SECRETARIA DA MULHER		
Função	14	Direitos da Cidadania	220.000,00
02 24	SEC. DE DESEN. ECONÔMICO, INOVAÇÃO E TECNOLOGIA - SEDEIT		
Função	04	Administração	170.000,00
90 99	RESERVA DE CONTINGÊNCIA		
Função	99	Reserva de Contingência	720.000,00
TOTAL GERAL			81.400.000,00

RESUMO DO TOTAL ORÇADO POR ORGÃO

01 01	CÂMARA MUNICIPAL	2.271.000,00
02 02	GABINETE DA PREFEITA	967.000,00
02 03	GABINETE DO VICE PREFEITO	56.000,00
02 04	SECRETARIA MUNICIPAL DE GOVERNO - SEGOV	106.000,00
02 05	SECRETARIA DE EDUCAÇÃO - SEDUC	35.819.500,00
02 06	SECRETARIA MUNICIPAL DE SAÚDE - SESA	17.551.000,00
02 08	SECRETARIA DE DESENVOLVIMENTO SOCIAL - SEDES	4.474.500,00
02 09	SECRETARIA DE TURISMO - SETUR	1.324.000,00
02 10	SECRETARIA DE MEIO AMBIENTE, AGRICULTURA E PESCA - SEMAP	4.000,00
02 11	SECRETARIA DE OBRAS E SERVIÇOS URBANOS - SOSURB	7.077.500,00
02 12	SECRETARIA DE CULTURA, ESPORTE E LAZER - SECEL	1.795.000,00
02 21	CONTROLADORIA GERAL DO MUNICIPIO	275.000,00
02 22	SECRETARIA DE ADMINISTRAÇÃO E FAZENDA - SAFA	8.126.500,00
02 23	SECRETARIA DA MULHER	220.000,00
02 24	SEC. DE DESEN. ECONÔMICO, INOVAÇÃO E TECNOLOGIA - SEDEIT	170.000,00
90 99	RESERVA DE CONTINGÊNCIA	720.000,00
TOTAL		81.400.000,00

RESUMO DO TOTAL ORÇADO POR FUNÇÃO

01	Legislativa	2.271.000,00
04	Administração	7.049.500,00
08	Assistência Social	4.474.500,00

PREFEITURA MUNICIPAL DE ILHA GRANDE

AV. MARTINS RIBEIRO, S/N CENTRO - CNPJ:01612581/0001-85

Orçamento Programa - Exercício de 2026

Anexo 09

Página 3

DEMONSTRATIVO DAS DESPESAS POR ORGÃO E FUNÇÕES DE GOVERNO

(Inc.II, § 2º, Art.2º)

Lei: 460, Data: 12/12/2025

10	Saúde	17.551.000,00
12	Educação	35.819.500,00
13	Cultura	1.373.000,00
14	Direitos da Cidadania	220.000,00
15	Urbanismo	5.446.500,00
16	Habitação	15.000,00
17	Saneamento	1.570.000,00
18	Gestão Ambiental	171.000,00
20	Agricultura	447.000,00
23	Comércio e Serviços	1.153.000,00
24	Comunicações	10.000,00
25	Energia	1.040.000,00
26	Transporte	28.000,00
27	Desporto e Lazer	422.000,00
28	Encargos Especiais	1.619.000,00
99	Reserva de Contingência	720.000,00
TOTAL		81.400.000,00



MARINA DE OLIVEIRA BRITO

PREFEITA MUNICIPAL

83103449372

PREFEITURA MUNICIPAL DE ILHA GRANDE

AV. MARTINS RIBEIRO, S/N CENTRO - CNPJ:01612581/0001-85

Anexo 11

Orçamento Programa - Exercício de 2026

Página 1

SEGURIDADE SOCIAL

Lei: 460, Data: 12/12/2025

Codigo	Especificacao	Categoria	Função
08	Assistência Social		4.474.500,00
3.1.90.04.00	CONTRATAÇÃO POR TEMPO DETERMINADO	15.000,00	
3.1.90.11.00	VENCIMENTOS E VANTAGENS FIXAS - PESSOAL CIVIL	721.000,00	
3.1.90.13.00	OBRIGAÇÕES PATRONAIS	162.500,00	
3.1.90.16.00	OUTRAS DESPESAS VARIÁVEIS - PESSOAL CIVIL	2.000,00	
3.1.90.91.00	SENTENÇAS JUDICIAIS	2.000,00	
3.1.90.94.00	INDENIZAÇÕES E RESTITUIÇÕES TRABALHISTAS	3.000,00	
3.3.50.43.00	SUBVENÇÕES SOCIAIS	5.000,00	
3.3.90.14.00	DIÁRIAS - CIVIL	17.000,00	
3.3.90.30.00	MATERIAL DE CONSUMO	821.500,00	
3.3.90.31.00	PREMIAÇÕES CULTURAIS, ARTÍSTICAS, CIENTÍFICAS, C	1.000,00	
3.3.90.36.00	OUTROS SERVIÇOS DE TERCEIROS - PESSOA FÍSICA	309.000,00	
3.3.90.39.00	OUTROS SERVIÇOS DE TERCEIROS - PESSOA JURÍDICA	1.248.500,00	
3.3.90.40.00	SERVIÇOS DE TECNOLOGIA DA INFORMAÇÃO E COMUM	25.000,00	
3.3.90.48.00	OUTROS AUXÍLIOS FINANCEIROS A PESSOAS FÍSICAS	41.000,00	
3.3.90.92.00	DESPESAS DE EXERCÍCIOS ANTERIORES	2.000,00	
3.3.90.93.00	INDENIZAÇÕES E RESTITUIÇÕES	1.000,00	
4.4.90.51.00	OBRAS E INSTALAÇÕES	253.000,00	
4.4.90.52.00	EQUIPAMENTOS E MATERIAL PERMANENTE	845.000,00	
10	Saúde		17.551.000,00
3.1.90.04.00	CONTRATAÇÃO POR TEMPO DETERMINADO	122.000,00	
3.1.90.11.00	VENCIMENTOS E VANTAGENS FIXAS - PESSOAL CIVIL	5.260.000,00	
3.1.90.13.00	OBRIGAÇÕES PATRONAIS	660.000,00	
3.1.90.16.00	OUTRAS DESPESAS VARIÁVEIS - PESSOAL CIVIL	55.000,00	
3.1.90.91.00	SENTENÇAS JUDICIAIS	95.000,00	
3.1.90.94.00	INDENIZAÇÕES E RESTITUIÇÕES TRABALHISTAS	25.000,00	
3.3.90.14.00	DIÁRIAS - CIVIL	160.000,00	
3.3.90.30.00	MATERIAL DE CONSUMO	4.120.000,00	
3.3.90.36.00	OUTROS SERVIÇOS DE TERCEIROS - PESSOA FÍSICA	794.000,00	
3.3.90.39.00	OUTROS SERVIÇOS DE TERCEIROS - PESSOA JURÍDICA	4.415.000,00	
3.3.90.40.00	SERVIÇOS DE TECNOLOGIA DA INFORMAÇÃO E COMUM	35.000,00	
3.3.90.48.00	OUTROS AUXÍLIOS FINANCEIROS A PESSOAS FÍSICAS	80.000,00	
3.3.90.91.00	SENTENÇAS JUDICIAIS	40.000,00	
3.3.90.92.00	DESPESAS DE EXERCÍCIOS ANTERIORES	15.000,00	
4.4.90.51.00	OBRAS E INSTALAÇÕES	795.000,00	
4.4.90.52.00	EQUIPAMENTOS E MATERIAL PERMANENTE	880.000,00	
TOTAL			22.025.500,00



MARINA DE OLIVEIRA BRITO

PREFEITA MUNICIPAL

83103449372

PREFEITURA MUNICIPAL DE ILHA GRANDE

AV. MARTINS RIBEIRO, S/N CENTRO - CNPJ:01612581/0001-85

Orçamento Programa - Exercício de 2026

Página 1

ANÁLISE DE APLICAÇÃO NO ENSINO

Lei: 460, Data: 12/12/2025

RECEITAS RESULTANTE DE IMPOSTOS (Caput do art. 212 da Constituição)	Valor Previsto	Obrig.(25%)
1. RECEITAS DE IMPOSTOS	5.575.000,00	1.393.750,00
1.1 - Receitas Resultante do Imposto sobre a Propriedade Predial e Territorial Urbana - IPTU	151.000,00	37.750,00
1.2 - Receitas Resultante do Imposto sobre Transmissão Inter Vivos - ITBI	20.000,00	5.000,00
1.3 - Receitas Resultante do Imposto sobre Serviços de Qualquer Natureza - ISS	2.304.000,00	576.000,00
1.4 - Receitas Resultante do Imposto de Renda Retido na Fonte - IRRF	3.100.000,00	775.000,00
2. RECEITAS DE TRANSFERÊNCIAS CONSTITUCIONAIS E LEGAIS	23.613.000,00	5.903.250,00
2.1 - Cota-Parte FPM	19.300.000,00	4.825.000,00
2.1.1 - Parcela referente à CF, art. 159, I alínea b	18.300.000,00	4.575.000,00
2.1.2 - Parcela referente à CF, art. 159, I alínea "d" e "e"	1.000.000,00	250.000,00
2.2 - Cota-Parte ICMS	4.000.000,00	1.000.000,00
2.3 - Cota-Parte IPI-Exportação	10.000,00	2.500,00
2.4 - Cota-Parte ITR	3.000,00	750,00
2.5 - Cota-Parte IPVA	300.000,00	75.000,00
2.6 - Cota-Parte IOF-Ouro	0,00	0,00
2.7 - Compensações Financeiras Provenientes de Impostos e Transferências Constitucionais	0,00	0,00
3. TOTAL DA RECEITA DE IMPOSTOS (1+2)	29.188.000,00	7.297.000,00
RECEITAS DO FUNDEB		
4. RECEITAS DESTINADAS AO FUNDEB	4.522.600,00	
4.1 - Cota-Parte FPM Destinada ao FUNDEB - (20% de 2.1.1)	3.660.000,00	
4.2 - Cota-Parte ICMS Destinada ao FUNDEB - (20% de 2.2)	800.000,00	
4.3 - Cota-Parte IPI-Exportação Destinada ao FUNDEB - (20% de 2.3)	2.000,00	
4.4 - Cota-Parte ITR Destinada ao FUNDEB - (20% de 2.4)	600,00	
4.5 - Cota-Parte IPVA Destinada ao FUNDEB - (20% de 2.5)	60.000,00	
4.6 - Cota-Parte Compensações Financeiras Destinada ao FUNDEB - (20% de 2.7)	0,00	
5. RECEITAS RECEBIDAS DO FUNDEB	28.171.100,00	
5.1 - FUNDEB - Impostos e Transferências de Impostos	17.833.000,00	
5.1.1 - Principal	17.233.000,00	
5.1.2 - Rendimentos de Aplicações Financeiras	600.000,00	
5.1.3 - Ressarcimento de recursos do Fundeb	0,00	
5.2 - FUNDEB - Complementação da União - VAAF	4.083.100,00	
5.2.1 - Principal	4.033.100,00	
5.2.2 - Rendimentos de Aplicações Financeiras	50.000,00	
5.2.3 - Ressarcimento de recursos do Fundeb	0,00	
5.3 - FUNDEB - Complementação da União - VAAT	5.000.000,00	
5.3.1 - Principal	4.960.000,00	
5.3.2 - Rendimentos de Aplicações Financeiras	40.000,00	
5.3.3 - Ressarcimento de recursos do Fundeb	0,00	
5.4 - FUNDEB - Complementação da União - VAAR	1.255.000,00	
5.4.1 - Principal	1.255.000,00	
5.4.2 - Rendimentos de Aplicações Financeiras	0,00	

PREFEITURA MUNICIPAL DE ILHA GRANDE
AV. MARTINS RIBEIRO, S/N CENTRO - CNPJ:01612581/0001-85

Orçamento Programa - Exercício de 2026

Página 2

ANÁLISE DE APLICAÇÃO NO ENSINO

Lei: 460, Data: 12/12/2025

5.4.3 - Ressarcimento de recursos do Fundeb	0,00
6. RESULTADO LÍQUIDO DAS TRANSFERÊNCIAS DO FUNDEB (5.1.1 - 4)	12.710.400,00
6.1 - ACRÉSCIMO RESULTANTE DAS TRANSFERÊNCIAS DO FUNDEB	12.710.400,00
6.2 - DECRÉSCIMO RESULTANTE DAS TRANSFERÊNCIAS DO FUNDEB	0,00
DESPESAS DO FUNDEB	
7. PROFISSIONAIS DA EDUCAÇÃO BÁSICA	20.855.000,00
7.1 - Educação Infantil	7.160.000,00
7.2 - Ensino Fundamental	13.695.000,00
7.3 - Educação de Jovens e Adultos	0,00
7.4 - Educação Especial	0,00
7.5 - Administração Geral	0,00
8. OUTRAS DESPESAS	7.316.100,00
8.1 - Educação Infantil	2.395.000,00
8.2 - Ensino Fundamental	4.921.100,00
8.3 - Educação de Jovens e Adultos	0,00
8.4 - Educação Especial	0,00
8.5 - Administração Geral	0,00
8.6 - Transporte (Escolar)	0,00
8.7 - Outras	0,00
9. TOTAL DAS DESPESAS DO FUNDEB (7+8)	28.171.100,00
DESPESAS CUSTEADAS COM RECURSOS DO FUNDEB RECEBIDOS NO EXERCÍCIO	
10. Total das Despesas do FUNDEB com Profissionais da Educação Básica	20.800.000,00
11. Total das Despesas custeadas com FUNDEB - Impostos e Transferências de Impostos	17.833.000,00
12. Total das Despesas custeadas com FUNDEB - Complementação da União - VAAF	4.083.100,00
13. Total das Despesas custeadas com FUNDEB - Complementação da União - VAAT	5.000.000,00
14. Total das Despesas custeadas com FUNDEB - Complementação da União - VAAR	1.255.000,00
15. Total das Despesas custeadas com FUNDEB - Complementação da União - VAAT aplicadas na Educação Infantil	4.500.000,00
16. Total das Despesas custeadas com FUNDEB - Complementação da União - VAAT aplicadas em Despesa de Capital	1.500.000,00
INDICADORES - Art. 212-A, inciso XI e § 3º - Constituição Federal	
17. Mínimo de 70% do FUNDEB na Remuneração dos Profissionais da Educação Básica	77,28
18. Percentual de 50% da Complementação da União ao FUNDEB (VAAT) na Educação Infantil	90,00
19. Mínimo de 15% da Complementação da União ao FUNDEB (VAAT) em Despesa de Capital	30,00
DESPESAS COM MANUTENÇÃO E DESENVOLVIMENTO DO ENSINO - MDE - CUSTEADAS COM RECEITA DE IMPOSTOS (EXCETO FUNDEB)	
20. TOTAL DAS DESPESAS COM AÇÕES TÍPICAS DE MDE	2.894.400,00
20.1 - EDUCAÇÃO INFANTIL	65.000,00
20.2 - ENSINO FUNDAMENTAL	2.829.400,00
20.3 - EDUCAÇÃO DE JOVENS E ADULTOS	0,00
20.4 - EDUCAÇÃO ESPECIAL	0,00

PREFEITURA MUNICIPAL DE ILHA GRANDE

AV. MARTINS RIBEIRO, S/N CENTRO - CNPJ:01612581/0001-85

Orçamento Programa - Exercício de 2026

Página 3

ANÁLISE DE APLICAÇÃO NO ENSINO

Lei: 460, Data: 12/12/2025

20.5 - ADMINISTRAÇÃO GERAL	0,00
20.6 - TRANSPORTE (ESCOLAR)	0,00
20.7 - OUTRAS	0,00

APURAÇÃO DAS DESPESAS PARA FINS DE LIMITE MÍNIMO CONSTITUCIONAL

23. TOTAL DAS DESPESAS DE MDE CUSTEADAS COM RECURSOS DE IMPOSTOS (FUNDEB E RECEITAS DE IMPOSTOS)	20.727.400,00
24. RESULTADOS LÍQUIDOS DAS TRANSFERÊNCIAS DO FUNDEB	12.710.400,00
25. TOTAL DAS DESPESAS PARA FINS DE LIMITE (23 - 24)	8.017.000,00
26. PERCENTUAL DE APLICAÇÃO EM MDE SOBRE A RECEITA LÍQUIDA DE IMPOSTOS ((25)/(3)x100) - LIMITE CONSTITUCIONAL 25%	27,47

RECEITAS ADICIONAIS PARA FINANCIAMENTO DO ENSINO (Obrigatório 100%)

27. RECEITA DE TRANSFERÊNCIA DO FNDE (INCLUINDO RENDIMENTOS DE APLICAÇÃO FINANCEIRA)	2.044.000,00
27.1 - Salário-Educação	1.145.000,00
27.2 - PDDE	40.000,00
27.3 - PNAE	353.000,00
27.4 - PNATE	125.000,00
27.5 - Outras Transferências do FNDE	381.000,00
28. RECEITA DE TRANSFERÊNCIAS DE CONVÊNIOS	525.000,00
29. RECEITA DE ROYALTIES DESTINADOS À EDUCAÇÃO	10.000,00
30. RECEITA DE OPERAÇÕES DE CRÉDITO VINCULADAS À EDUCAÇÃO	0,00
31. OUTRAS RECEITAS PARA FINANCIAMENTO DO ENSINO	1.990.000,00
32. TOTAL DAS OUTRAS RECEITAS ADICIONAIS DO ENSINO (27 + 28 + 29 + 30 + 31)	4.569.000,00

DESPESAS CUSTEADAS COM RECEITAS ADICIONAIS PARA FINANCIAMENTO DO ENSINO

33. EDUCAÇÃO INFANTIL	240.000,00
34. ENSINO FUNDAMENTAL	4.514.000,00
35. ENSINO MÉDIO	0,00
36. ENSINO SUPERIOR	0,00
37. ENSINO PROFISSIONAL	0,00
38. EDUCAÇÃO DE JOVENS E ADULTOS	0,00
39. EDUCAÇÃO ESPECIAL	0,00
40. OUTRAS	0,00
41. TOTAL DAS DESPESAS CUSTEADAS COM RECEITAS ADICIONAIS PARA FINANCIAMENTO DO ENSINO (33 + 34 + 35 + 36 + 37 + 38 + 39 + 40)	4.754.000,00



MARINA DE OLIVEIRA BRITO

PREFEITA MUNICIPAL

83103449372

PREFEITURA MUNICIPAL DE ILHA GRANDE

AV. MARTINS RIBEIRO, S/N CENTRO - CNPJ:01612581/0001-85

Orçamento Programa - Exercício de 2026

Quadro 17

Página 1

ANÁLISE DE APLICAÇÃO NA SAÚDE

Lei: 460, Data: 12/12/2025

RECEITAS RESULTANTE DE IMPOSTOS (Caput do art. 212 da Constituição)	Previsão	Obrig.(15%)
1. RECEITAS DE IMPOSTOS	5.575.000,00	836.250,00
1.1 - Receita Resultante do Imposto sobre a Propriedade Predial e Territorial Urbana - IPTU	151.000,00	22.650,00
1.1.1 - IPTU	150.000,00	22.500,00
1.1.2 - Multas, Juros de Mora, Dívida Ativa e Outros Encargos do IPTU	1.000,00	150,00
1.2 - Receitas Resultante do Imposto sobre Transmissão Inter Vivos - ITBI	20.000,00	3.000,00
1.2.1 - ITBI	20.000,00	3.000,00
1.2.2 - Multas, Juros de Mora, Dívida Ativa e Outros Encargos do ITBI	0,00	0,00
1.3 - Receitas Resultante do Imposto sobre Serviços de Qualquer Natureza - ISS	2.304.000,00	345.600,00
1.3.1 - ISS	2.300.000,00	345.000,00
1.3.2 - Multas, Juros de Mora, Dívida Ativa e Outros Encargos do ISS	4.000,00	600,00
1.4 - Receitas Resultante do Imposto de Renda Retido na Fonte - IRRF	3.100.000,00	465.000,00
2. RECEITAS DE TRANSFERÊNCIAS CONSTITUCIONAIS E LEGAIS	22.613.000,00	3.391.950,00
2.1 - Cota-Parte FPM	18.300.000,00	2.745.000,00
2.2 - Cota-Parte ITR	3.000,00	450,00
2.3 - Cota-Parte IPVA	300.000,00	45.000,00
2.4 - Cota-Parte ICMS	4.000.000,00	600.000,00
2.5 - Cota-Parte IPI-Exportação	10.000,00	1.500,00
2.6 - Compensação Financeiras Provenientes de Impostos e Transf. Constitucionais	0,00	0,00
3 - TOTAL DAS RECEITAS RESULTANTES DE IMPOSTOS E TRANSFERÊNCIAS CONSTITUCIONAIS E LEGAIS = (1 + 2)	28.188.000,00	4.228.200,00
4. DESPESAS COM AÇÕES E SERVIÇOS PÚBLICOS DE SAÚDE (ASPS) - POR SUBFUNÇÃO E CATEGORIA ECONÔMICA	Fixado	
4.1 - ATENÇÃO BÁSICA	4.901.000,00	
4.1.1 - Despesas Correntes	4.361.000,00	
4.1.2 - Despesas de Capital	540.000,00	
4.2 - ASSISTÊNCIA HOSPITALAR E AMBULATORIAL	0,00	
4.2.1 - Despesas Correntes	0,00	
4.2.2 - Despesas de Capital	0,00	
4.3 - SUPORTE PROFILÁTICO E TERAPÊUTICO	100.000,00	
4.3.1 - Despesas Correntes	100.000,00	
4.3.2 - Despesas de Capital	0,00	
4.4 - VIGILÂNCIA SANITÁRIA	10.000,00	
4.4.1 - Despesas Correntes	10.000,00	
4.4.2 - Despesas de Capital	0,00	
4.5 - VIGILÂNCIA EPIDEMIOLÓGICA	0,00	
4.5.1 - Despesas Correntes	0,00	
4.5.2 - Despesas de Capital	0,00	
4.6 - ALIMENTAÇÃO E NUTRIÇÃO	0,00	
4.6.1 - Despesas Correntes	0,00	
4.6.2 - Despesas de Capital	0,00	

PREFEITURA MUNICIPAL DE ILHA GRANDE
AV. MARTINS RIBEIRO, S/N CENTRO - CNPJ:01612581/0001-85

Orçamento Programa - Exercício de 2026

Quadro 17

Página 2

ANÁLISE DE APLICAÇÃO NA SAÚDE

Lei: 460, Data: 12/12/2025

4.7 - OUTRAS SUBFUNÇÕES (X)	0,00
4.7.1 - Despesas Correntes	0,00
4.7.2 - Despesas de Capital	0,00
5 - TOTAL (4.1 + 4.2 + 4.3 + 4.4 + 4.5 + 4.6 + 4.7)	5.011.000,00
6 - APURAÇÃO DO CUMPRIMENTO DO LIMITE MÍNIMO PARA APLICAÇÃO EM ASPS	
6.1 - Diferença entre o Valor Aplicado e a Despesa Mínima a ser Aplicada (5 - 3)	782.800,00
6.2 - PERCENTUAL DA RECEITA DE IMPOSTOS E TRANSFERÊNCIAS CONSTITUCIONAIS E LEGAIS APLICADO EM ASPS(5 /3) * 100 (Mínimo de 15%)	17,78
7 - RECEITAS ADICIONAIS PARA O FINANCIAMENTO DA SAÚDE NÃO COMPUTADAS NO CÁLCULO DO MÍNIMO	
7.1 - RECEITAS DE TRANSFERÊNCIAS PARA A SAÚDE	12.425.000,00
7.1.1 - Proveniente da União - Fundo a Fundo	12.080.000,00
7.1.2 - Proveniente dos Estados	345.000,00
7.1.3 - Proveniente de outros Municípios	0,00
7.2 - RECEITA DE OPERAÇÕES DE CRÉDITO INTERNAS E EXTERNAS VINCULADAS A SAÚDE	0,00
7.3 - OUTRAS RECEITAS	0,00
8 - TOTAL DE RECEITAS ADICIONAIS PARA FINANCIAMENTO DA SAÚDE (7.1 + 7.2 + 7.3)	12.425.000,00
9 - DESPESAS COM SAÚDE POR SUBFUNÇÕES E CATEGORIA ECONÔMICA NÃO COMPUTADAS NO CÁLCULO DO MÍNIMO	
9.1 - ATENÇÃO BÁSICA	7.059.000,00
9.1.1 - Despesas Correntes	5.924.000,00
9.1.2 - Despesas de Capital	1.135.000,00
9.2 - ASSISTÊNCIA HOSPITALAR E AMBULATORIAL	106.000,00
9.2.1 - Despesas Correntes	106.000,00
9.2.2 - Despesas de Capital	0,00
9.3 - SUPORTE PROFILÁTICO E TERAPÊUTICO	4.044.000,00
9.3.1 - Despesas Correntes	4.044.000,00
9.3.2 - Despesas de Capital	0,00
9.4 - VIGILÂNCIA SANITÁRIA	635.000,00
9.4.1 - Despesas Correntes	635.000,00
9.4.2 - Despesas de Capital	0,00
9.5 - VIGILÂNCIA EPIDEMIOLÓGICA	696.000,00
9.5.1 - Despesas Correntes	696.000,00
9.5.2 - Despesas de Capital	0,00
9.6 - ALIMENTAÇÃO E NUTRIÇÃO	0,00
9.6.1 - Despesas Correntes	0,00
9.6.2 - Despesas de Capital	0,00
9.7 - OUTRAS SUBFUNÇÕES	0,00
9.7.1 - Despesas Correntes	0,00
9.7.2 - Despesas de Capital	0,00

PREFEITURA MUNICIPAL DE ILHA GRANDE

AV. MARTINS RIBEIRO, S/N CENTRO - CNPJ:01612581/0001-85

Orçamento Programa - Exercício de 2026

ANÁLISE DE APLICAÇÃO NA SAÚDE

Quadro 17

Página 3

Lei: 460, Data: 12/12/2025

10 - TOTAL DAS DESPESAS NÃO COMPUTADAS NO CÁLCULO DO MÍNIMO (9.1 + 9.2 + 9.3 + 9.4 + 9.5 + 9.6 + 9.7) 12.540.000,00

19 - DESPESAS TOTAIS COM SAÚDE (Computadas e não computadas no cálculo do limite mínimo)

20 - ATENÇÃO BÁSICA (4.1 + 9.1)	11.960.000,00
21 - ASSISTÊNCIA HOSPITALAR E AMBULATORIAL (4.2 + 9.2)	106.000,00
22 - SUPORTE PROFILÁTICO E TERAPÊUTICO (4.3 + 9.3)	4.144.000,00
23 - VIGILÂNCIA SANITÁRIA (4.4 + 9.4)	645.000,00
24 - VIGILÂNCIA EPIDEMIOLÓGICA (4.5 + 9.5)	696.000,00
25 - ALIMENTAÇÃO E NUTRIÇÃO (4.6 + 9.6)	0,00
26 - OUTRAS SUBFUNÇÕES (4.7 + 9.7)	0,00
27 - TOTAL DAS DESPESAS COM SAÚDE (20 + 21 + 22 + 23 + 24 + 25 + 26)	17.551.000,00

MARINA DE OLIVEIRA BRITO
PREFEITA MUNICIPAL
83103449372

PREFEITURA MUNICIPAL DE ILHA GRANDE

AV. MARTINS RIBEIRO, S/N CENTRO - CNPJ:01612581/0001-85

Orçamento Programa - Exercício de 2026

DESPESA POR ELEMENTO ECONÔMICO

Quadro 18

Página 1

Lei: 460, Data: 12/12/2025

Cod.	Descrição	Elemento	Grupo/Mod	Categoria
3. 0. 00. 00	DESPESAS CORRENTES			<u>69.828.600,00</u>
3. 1. 00. 00	PESSOAL E ENCARGOS SOCIAIS		<u>36.558.500,00</u>	
3. 1. 71. 00	TRANSFERÊNCIA A CONSÓRCIOS PÚBLICOS MEDIANTE CONTRATO DE RAT		5.000,00	
3. 1. 71. 70	RATEIO PELA PARTICIPAÇÃO EM CONSÓRCIO PÚBLICO	5.000,00		
3. 1. 90. 00	APLICAÇÕES DIRETAS		36.553.500,00	
3. 1. 90. 04	CONTRATAÇÃO POR TEMPO DETERMINADO	300.000,00		
3. 1. 90. 11	VENCIMENTOS E VANTAGENS FIXAS - PESSOAL CIVIL	28.871.000,00		
3. 1. 90. 13	OBRIGAÇÕES PATRONAIS	4.878.500,00		
3. 1. 90. 16	OUTRAS DESPESAS VARIÁVEIS - PESSOAL CIVIL	104.000,00		
3. 1. 90. 91	SENTENÇAS JUDICIAIS	1.107.000,00		
3. 1. 90. 92	DESPESAS DE EXERCÍCIOS ANTERIORES	6.000,00		
3. 1. 90. 94	INDENIZAÇÕES E RESTITUIÇÕES TRABALHISTAS	1.287.000,00		
3. 2. 00. 00	JUROS E ENCARGOS DA DÍVIDA		<u>10.000,00</u>	
3. 2. 90. 00	APLICAÇÕES DIRETAS		10.000,00	
3. 2. 90. 21	JUROS SOBRE A DÍVIDA POR CONTRATO	10.000,00		
3. 3. 00. 00	OUTRAS DESPESAS CORRENTES		<u>33.260.100,00</u>	
3. 3. 50. 00	TRANSFERÊNCIAS A INSTITUIÇÕES PRIVADAS SEM FINS LUCRATIVOS		99.500,00	
3. 3. 50. 41	CONTRIBUIÇÕES	94.500,00		
3. 3. 50. 43	SUBVENÇÕES SOCIAIS	5.000,00		
3. 3. 71. 00	TRANSFERÊNCIA A CONSÓRCIOS PÚBLICOS MEDIANTE CONTRATO DE RAT		5.000,00	
3. 3. 71. 70	RATEIO PELA PARTICIPAÇÃO EM CONSÓRCIO PÚBLICO	5.000,00		
3. 3. 90. 00	APLICAÇÕES DIRETAS		33.155.600,00	
3. 3. 90. 14	DIÁRIAS - CIVIL	424.000,00		
3. 3. 90. 30	MATERIAL DE CONSUMO	10.872.500,00		
3. 3. 90. 31	PREMIAÇÕES CULTURAIS, ARTÍSTICAS, CIENTÍFICAS, DESPORTIVAS E	133.500,00		
3. 3. 90. 33	PASSAGENS E DESPESAS COM LOCOMOÇÃO	31.000,00		
3. 3. 90. 35	SERVIÇOS DE CONSULTORIA	72.000,00		
3. 3. 90. 36	OUTROS SERVIÇOS DE TERCEIROS - PESSOA FÍSICA	2.618.000,00		
3. 3. 90. 39	OUTROS SERVIÇOS DE TERCEIROS - PESSOA JURÍDICA	18.105.100,00		
3. 3. 90. 40	SERVIÇOS DE TECNOLOGIA DA INFORMAÇÃO E COMUNICAÇÃO - PJ	265.000,00		
3. 3. 90. 41	CONTRIBUIÇÕES	54.000,00		
3. 3. 90. 45	SUBVENÇÕES ECONÔMICAS	9.000,00		
3. 3. 90. 47	OBRIGAÇÕES TRIBUTÁRIAS E CONTRIBUTIVAS	304.000,00		
3. 3. 90. 48	OUTROS AUXÍLIOS FINANCEIROS A PESSOAS FÍSICAS	166.000,00		
3. 3. 90. 91	SENTENÇAS JUDICIAIS	65.000,00		
3. 3. 90. 92	DESPESAS DE EXERCÍCIOS ANTERIORES	21.000,00		
3. 3. 90. 93	INDENIZAÇÕES E RESTITUIÇÕES	15.500,00		
4. 0. 00. 00	DESPESAS DE CAPITAL			<u>10.851.400,00</u>
4. 4. 00. 00	INVESTIMENTOS		<u>10.512.400,00</u>	
4. 4. 71. 00	TRANSFERÊNCIA A CONSÓRCIOS PÚBLICOS MEDIANTE CONTRATO DE RAT		6.000,00	
4. 4. 71. 70	RATEIO PELA PARTICIPAÇÃO EM CONSÓRCIO PÚBLICO	6.000,00		
4. 4. 90. 00	APLICAÇÕES DIRETAS		10.506.400,00	
4. 4. 90. 51	OBRAS E INSTALAÇÕES	5.404.900,00		
4. 4. 90. 52	EQUIPAMENTOS E MATERIAL PERMANENTE	5.014.500,00		
4. 4. 90. 61	AQUISIÇÃO DE IMÓVEIS	87.000,00		
4. 6. 00. 00	AMORTIZAÇÃO DA DÍVIDA		<u>339.000,00</u>	
4. 6. 90. 00	APLICAÇÕES DIRETAS		339.000,00	
4. 6. 90. 71	PRINCIPAL DA DÍVIDA CONTRATUAL RESGATADO	339.000,00		
9. 0. 00. 00	RESERVA DE CONTINGÊNCIA			<u>720.000,00</u>
9. 9. 00. 00	RESERVA DE CONTINGÊNCIA		<u>720.000,00</u>	
9. 9. 99. 00	RESERVA DE CONTINGÊNCIA		720.000,00	
9. 9. 99. 99	RESERVA DE CONTINGÊNCIA	720.000,00		

PREFEITURA MUNICIPAL DE ILHA GRANDE

AV. MARTINS RIBEIRO, S/N CENTRO - CNPJ:01612581/0001-85

Orçamento Programa - Exercício de 2026

DESPESA POR ELEMENTO ECONÔMICO

Quadro 18

Página 2

Lei: 460, Data: 12/12/2025

Cod.	Descrição	Elemento	Grupo/Mod	Categoria
TOTAL				81.400.000,00



MARINA DE OLIVEIRA BRITO

PREFEITA MUNICIPAL

83103449372

PREFEITURA MUNICIPAL DE ILHA GRANDE

AV. MARTINS RIBEIRO, S/N CENTRO - CNPJ:01612581/0001-85

Orçamento Programa - Exercício de 2026

RECEITA/DESPESA POR CÓDIGO DE APLICAÇÃO

Quadro 19

Página 1

Lei: 460, Data: 12/12/2025

Cod.	Descrição	RECEITA PREVISTA	DESPESA PREVISTA
200	Educação - Despesas com MDE	4.000,00	2.894.400,00
200 000	Educação - Despesas com MDE	4.000,00	2.894.400,00
230	FUNDEB - Profissionais da Educação Básic	26.276.100,00	20.830.000,00
230 000	FUNDEB - Profissionais da Educação Básic	26.276.100,00	20.830.000,00
300	Saúde - Despesas com ASPS	4.000,00	5.011.000,00
300 000	Saúde - Despesas com ASPS	4.000,00	5.011.000,00
999	Não se aplica	55.115.900,00	52.664.600,00
999 000	Não se aplica	52.801.900,00	52.480.500,00
999 001	Não se Aplica	2.314.000,00	184.100,00
TOTAL		81.400.000,00	81.400.000,00

PREFEITURA MUNICIPAL DE ILHA GRANDE

AV. MARTINS RIBEIRO, S/N CENTRO - CNPJ:01612581/0001-85

Orçamento Programa - Exercício de 2026

RECEITA/DESPESA POR CÓDIGO DE APLICAÇÃO

Quadro 19

Página 2

Lei: 460, Data: 12/12/2025

Cod.	Descrição	RECEITA PREVISTA	DESPESA PREVISTA
RECEITA/DESPESA POR FONTE DE RECURSO			
500	Recursos não Vinculados de Impostos	0,00	28.265.400,00
00	Recursos Ordinarios	0,00	2.894.400,00
00	Recursos Ordinarios	0,00	5.011.000,00
00	Recursos Ordinarios	0,00	20.360.000,00
540	Transferências do FUNDEB - Impostos e Transferências de Imposto:	0,00	17.833.000,00
01	Educação	0,00	14.440.000,00
01	Educação	0,00	3.393.000,00
541	Transferências do FUNDEB - Complementação da União - VAAF	0,00	4.083.100,00
01	Educação	0,00	3.860.000,00
01	Educação	0,00	223.100,00
542	Transferências do FUNDEB - Complementação da União - VAAT	0,00	5.000.000,00
01	Educação	0,00	2.500.000,00
01	Educação	0,00	2.500.000,00
543	Transferências do FUNDEB - Complementação da União - VAAR	0,00	1.255.000,00
01	Educação	0,00	1.255.000,00
544	Recursos de Precatórios do FUNDEF	0,00	1.000.000,00
01	Educação	0,00	1.000.000,00
545	Recursos de Precatórios do FUNDEB (2007- 2020).	0,00	1.000.000,00
01	Educação	0,00	1.000.000,00
546	Transferências do FUNDEB - Complementação da União - criação de	0,00	50.000,00
01	Educação	0,00	30.000,00
01	Educação	0,00	20.000,00
550	Transferência do Salário-Educação	0,00	1.145.000,00
01	Educação	0,00	1.145.000,00
551	Transferências de Recursos do FNDE referentes ao Programa Dinhe	0,00	40.000,00
01	Educação	0,00	40.000,00
552	Transferências de Recursos do FNDE referentes ao Programa Nacio	0,00	353.000,00
01	Educação	0,00	353.000,00
553	Transferências de Recursos do FNDE Referentes ao Programa Nacib	0,00	125.000,00
01	Educação	0,00	125.000,00
569	Outras Transferências de Recursos do FNDE	0,00	300.000,00
01	Educação	0,00	300.000,00
570	Transferências do Governo Federal referentes a Convênios e Instrur	0,00	157.000,00
01	Educação	0,00	157.000,00
571	Transferências do Estado referentes a Convênios e Instrumentos Cc	0,00	336.000,00
01	Educação	0,00	336.000,00
573	Royalties e Participação Especial de Petróleo e Gás Natural Vincular	0,00	50.000,00
01	Educação	0,00	50.000,00
576	Transferências de Recursos dos Estados para programas de educaç	0,00	72.000,00
01	Educação	0,00	72.000,00
599	Outros Recursos Vinculados à Educação	0,00	41.000,00
01	Educação	0,00	26.000,00
01	Educação	0,00	15.000,00
600	Transferências Fundo a Fundo de Recursos do SUS provenientes de	0,00	8.463.000,00
02	Saude	0,00	8.463.000,00
601	Transferências Fundo a Fundo de Recursos do SUS provenientes de	0,00	670.000,00
02	Saude	0,00	50.000,00
02	Saude	0,00	150.000,00
02	Saude	0,00	470.000,00

PREFEITURA MUNICIPAL DE ILHA GRANDE

AV. MARTINS RIBEIRO, S/N CENTRO - CNPJ:01612581/0001-85

Orçamento Programa - Exercício de 2026

RECEITA/DESPESA POR CÓDIGO DE APLICAÇÃO

Quadro 19

Página 3

Lei: 460, Data: 12/12/2025

Cod.	Descrição	RECEITA PREVISTA	DESPESA PREVISTA
602	Transferências Fundo a Fundo de Recursos do SUS provenientes de	0,00	125.000,00
02	Saude	0,00	125.000,00
603	Transferências Fundo a Fundo de Recursos do SUS provenientes de	0,00	10.000,00
02	Saude	0,00	10.000,00
604	Transferências provenientes do Governo Federal destinadas ao ven	0,00	2.102.000,00
02	Saude	0,00	2.102.000,00
605	Assistência financeira da União destinada à complementação ao paç	0,00	400.000,00
02	Saude	0,00	400.000,00
621	Transferências Fundo a Fundo de Recursos do SUS provenientes de	0,00	320.000,00
02	Saude	0,00	50.000,00
02	Saude	0,00	270.000,00
631	Transferências do Governo Federal referentes a Convênios e Instrur	0,00	310.000,00
02	Saude	0,00	310.000,00
632	Transferências do Estado referentes a Convênios e Instrumentos Cc	0,00	75.000,00
02	Saude	0,00	75.000,00
635	Royalties e Participação Especial de Petróleo e Gás Natural vinculac	0,00	65.000,00
02	Saude	0,00	65.000,00
660	Transferência de Recursos do Fundo Nacional de Assistência Socia	0,00	1.913.000,00
03	Assistencia Social	0,00	20.000,00
03	Assistencia Social	0,00	1.843.900,00
03	Assistencia Social	0,00	49.100,00
661	Transferência de Recursos dos Fundos Estaduais de Assistência Sc	0,00	41.500,00
03	Assistencia Social	0,00	41.500,00
665	Transferências de Convênios e Instrumentos Congêneres vinculado	0,00	53.000,00
03	Assistencia Social	0,00	53.000,00
669	Outros Recursos Vinculados à Assistência Social	0,00	608.000,00
03	Assistencia Social	0,00	50.000,00
03	Assistencia Social	0,00	472.000,00
03	Assistencia Social	0,00	36.000,00
03	Assistencia Social	0,00	50.000,00
700	Outras Transferências de Convênios ou Instrumentos Congêneres d	0,00	2.364.000,00
05	Outras Destinações	0,00	2.364.000,00
701	Outras Transferências de Convênios ou Instrumentos Congêneres d	0,00	144.000,00
05	Outras Destinações	0,00	144.000,00
704	Transferências da União Referentes a Compensações Financeiras p	0,00	50.000,00
01	Educação	0,00	50.000,00
706	Transferência Especial da União	0,00	150.000,00
01	Educação	0,00	50.000,00
01	Educação	0,00	20.000,00
05	Outras Destinações	0,00	60.000,00
05	Outras Destinações	0,00	20.000,00
708	Transferência da União Referente à Compensação Financeira de Rec	0,00	15.000,00
05	Outras Destinações	0,00	15.000,00
709	Transferência da União referente à Compensação Financeira de Rec	0,00	10.000,00
05	Outras Destinações	0,00	10.000,00
710	Transferência Especial dos Estados	0,00	140.000,00
05	Outras Destinações	0,00	100.000,00
05	Outras Destinações	0,00	40.000,00
715	Transferências Destinadas ao Setor Cultural - LC nº 195/2022 – Art. 5	0,00	155.000,00
05	Outras Destinações	0,00	155.000,00
716	Transferências Destinadas ao Setor cultural - LC nº 195/2022 – Art. 8	0,00	55.000,00
05	Outras Destinações	0,00	55.000,00
719	Transferências da Política Nacional Aldir Blanc de Fomento à Cultur	0,00	210.000,00
05	Outras Destinações	0,00	210.000,00
720	Transferências da União Referentes às participações na exploração	0,00	537.000,00
05	Outras Destinações	0,00	537.000,00

PREFEITURA MUNICIPAL DE ILHA GRANDE

AV. MARTINS RIBEIRO, S/N CENTRO - CNPJ:01612581/0001-85

Orçamento Programa - Exercício de 2026

RECEITA/DESPESA POR CÓDIGO DE APLICAÇÃO

Quadro 19

Página 4

Lei: 460, Data: 12/12/2025

Cod.	Descrição	RECEITA PREVISTA	DESPESA PREVISTA
721	Transferências da União Referentes a Cessão Onerosa de Petróleo -	0,00	44.000,00
05	Outras Destinações	0,00	44.000,00
747	Outras vinculações de transferências da União	0,00	50.000,00
05	Outras Destinações	0,00	50.000,00
748	Outras vinculações de transferências dos Estados	0,00	50.000,00
05	Outras Destinações	0,00	50.000,00
750	Recursos da Contribuição de Intervenção no Domínio Econômico - (0,00	29.000,00
05	Outras Destinações	0,00	29.000,00
751	Recursos da Contribuição para o Custeio do Serviço de Iluminação 	0,00	850.500,00
05	Outras Destinações	0,00	850.500,00
753	Recursos Provenientes de Taxas, Contribuições e Preços Públicos	0,00	15.000,00
00	Recursos Ordinarios	0,00	15.000,00
754	Recursos de Operações de Crédito	0,00	220.500,00
05	Outras Destinações	0,00	220.500,00
755	Recursos de Alienação de Bens/Ativos - Administração Direta	0,00	50.000,00
00	Recursos Ordinarios	0,00	50.000,00
TOTAL		0,00	81.400.000,00



MARINA DE OLIVEIRA BRITO

PREFEITA MUNICIPAL

83103449372

PREFEITURA MUNICIPAL DE ILHA GRANDE

AV. MARTINS RIBEIRO, S/N CENTRO - CNPJ:01612581/0001-85

Quadro 19

Orçamento Programa - Exercício de 2026

Página 1

RECEITA/DESPESA POR FONTE DE RECURSO

LeiData

Fonte	FRG.FRC.	Descrição	PREVISÃO	
			RECEITA	DESPESA
500	Recursos não Vinculados de Impostos		28.265.400,00	28.265.400,00
	00	Recursos Ordinarios	28.265.400,00	28.265.400,00
540	Transferências do FUNDEB - Impostos e Transferências de Impostos		17.833.000,00	17.833.000,00
	01	Educação	17.833.000,00	17.833.000,00
541	Transferências do FUNDEB - Complementação da União - VAAF		4.083.100,00	4.083.100,00
	01	Educação	4.083.100,00	4.083.100,00
542	Transferências do FUNDEB - Complementação da União - VAAT		5.000.000,00	5.000.000,00
	01	Educação	5.000.000,00	5.000.000,00
543	Transferências do FUNDEB - Complementação da União - VAAR		1.255.000,00	1.255.000,00
	01	Educação	1.255.000,00	1.255.000,00
544	Recursos de Precatórios do FUNDEF		1.000.000,00	1.000.000,00
	01	Educação	1.000.000,00	1.000.000,00
545	Recursos de Precatórios do FUNDEB (2007- 2020).		1.000.000,00	1.000.000,00
	01	Educação	1.000.000,00	1.000.000,00
546	Transferências do FUNDEB - Complementação da União - criação de matrículas em tempo integral		50.000,00	50.000,00
	01	Educação	50.000,00	50.000,00
550	Transferência do Salário-Educação		1.145.000,00	1.145.000,00
	01	Educação	1.145.000,00	1.145.000,00
551	Transferências de Recursos do FNDE referentes ao Programa Dinheiro Direto na Escola (PDDE)		40.000,00	40.000,00
	01	Educação	40.000,00	40.000,00
552	Transferências de Recursos do FNDE referentes ao Programa Nacional de Alimentação Escolar (PNAE)		353.000,00	353.000,00
	01	Educação	353.000,00	353.000,00
553	Transferências de Recursos do FNDE Referentes ao Programa Nacional de Apoio ao Transporte Escolar		125.000,00	125.000,00
	01	Educação	125.000,00	125.000,00
569	Outras Transferências de Recursos do FNDE		300.000,00	300.000,00
	01	Educação	300.000,00	300.000,00
570	Transferências do Governo Federal referentes a Convênios e Instrumentos Congêneres vinculados à		157.000,00	157.000,00
	01	Educação	157.000,00	157.000,00
571	Transferências do Estado referentes a Convênios e Instrumentos Congêneres vinculados à Educação		336.000,00	336.000,00
	01	Educação	336.000,00	336.000,00
573	Royalties e Participação Especial de Petróleo e Gás Natural Vinculados à Educação - Lei nº 12.858/2013		50.000,00	50.000,00
	01	Educação	50.000,00	50.000,00
576	Transferências de Recursos dos Estados para programas de educação		72.000,00	72.000,00
	01	Educação	72.000,00	72.000,00
599	Outros Recursos Vinculados à Educação		41.000,00	41.000,00
	01	Educação	41.000,00	41.000,00
600	Transferências Fundo a Fundo de Recursos do SUS provenientes do Governo Federal - Bloco de Saúde		8.463.000,00	8.463.000,00
	02	Saude	8.463.000,00	8.463.000,00
601	Transferências Fundo a Fundo de Recursos do SUS provenientes do Governo Federal - Bloco de Educação		670.000,00	670.000,00
	02	Saude	670.000,00	670.000,00
602	Transferências Fundo a Fundo de Recursos do SUS provenientes do Governo Federal - Bloco de Saúde		125.000,00	125.000,00
	02	Saude	125.000,00	125.000,00
603	Transferências Fundo a Fundo de Recursos do SUS provenientes do Governo Federal - Bloco de Educação		10.000,00	10.000,00
	02	Saude	10.000,00	10.000,00
604	Transferências provenientes do Governo Federal destinadas ao vencimento dos agentes comunitários de Saúde		2.102.000,00	2.102.000,00
	02	Saude	2.102.000,00	2.102.000,00
605	Assistência financeira da União destinada à complementação ao pagamento dos pisos salariais para		400.000,00	400.000,00
	02	Saude	400.000,00	400.000,00
621	Transferências Fundo a Fundo de Recursos do SUS provenientes do Governo Estadual		320.000,00	320.000,00
	02	Saude	320.000,00	320.000,00
631	Transferências do Governo Federal referentes a Convênios e Instrumentos Congêneres vinculados à		310.000,00	310.000,00

PREFEITURA MUNICIPAL DE ILHA GRANDE

AV. MARTINS RIBEIRO, S/N CENTRO - CNPJ:01612581/0001-85

Quadro 19

Orçamento Programa - Exercício de 2026

Página 2

RECEITA/DESPESA POR FONTE DE RECURSO

LeiData

Fonte	FRG.FRC.	Descrição	PREVISÃO	
			RECEITA	DESPESA
631		Transferências do Governo Federal referentes a Convênios e Instrumentos Congêneros vinculados à	310.000,00	310.000,00
	02	Saude	310.000,00	310.000,00
632		Transferências do Estado referentes a Convênios e Instrumentos Congêneros vinculados à Saúde	75.000,00	75.000,00
	02	Saude	75.000,00	75.000,00
635		Royalties e Participação Especial de Petróleo e Gás Natural vinculados à Saúde - Lei nº 12.858/2013	65.000,00	65.000,00
	02	Saude	65.000,00	65.000,00
660		Transferência de Recursos do Fundo Nacional de Assistência Social - FNAS	1.913.000,00	1.913.000,00
	03	Assistencia Social	1.913.000,00	1.913.000,00
661		Transferência de Recursos dos Fundos Estaduais de Assistência Social	41.500,00	41.500,00
	03	Assistencia Social	41.500,00	41.500,00
665		Transferências de Convênios e Instrumentos Congêneros vinculados à Assistência Social	53.000,00	53.000,00
	03	Assistencia Social	53.000,00	53.000,00
669		Outros Recursos Vinculados à Assistência Social	608.000,00	608.000,00
	03	Assistencia Social	608.000,00	608.000,00
700		Outras Transferências de Convênios ou Instrumentos Congêneros da União	2.364.000,00	2.364.000,00
	05	Outras Destinações	2.364.000,00	2.364.000,00
701		Outras Transferências de Convênios ou Instrumentos Congêneros dos Estados	144.000,00	144.000,00
	05	Outras Destinações	144.000,00	144.000,00
704		Transferências da União Referentes a Compensações Financeiras pela Exploração de Recursos Natu	50.000,00	50.000,00
	01	Educação	50.000,00	50.000,00
706		Transferência Especial da União	150.000,00	150.000,00
	01	Educação	70.000,00	70.000,00
	05	Outras Destinações	80.000,00	80.000,00
708		Transferência da União Referente à Compensação Financeira de Recursos Minerais	15.000,00	15.000,00
	05	Outras Destinações	15.000,00	15.000,00
709		Transferência da União referente à Compensação Financeira de Recursos Hídricos	10.000,00	10.000,00
	05	Outras Destinações	10.000,00	10.000,00
710		Transferência Especial dos Estados	140.000,00	140.000,00
	05	Outras Destinações	140.000,00	140.000,00
715		Transferências Destinadas ao Setor Cultural - LC nº 195/2022 – Art. 5º - Audiovisual	155.000,00	155.000,00
	05	Outras Destinações	155.000,00	155.000,00
716		Transferências Destinadas ao Setor cultural - LC nº 195/2022 – Art. 8º - Demais Setores da Cultura	55.000,00	55.000,00
	05	Outras Destinações	55.000,00	55.000,00
719		Transferências da Política Nacional Aldir Blanc de Fomento à Cultura - Lei nº 14.399/2022	210.000,00	210.000,00
	05	Outras Destinações	210.000,00	210.000,00
720		Transferências da União Referentes às participações na exploração de Petróleo e Gás Natural destin:	537.000,00	537.000,00
	05	Outras Destinações	537.000,00	537.000,00
721		Transferências da União Referentes a Cessão Onerosa de Petróleo – Lei nº 13.885/2019	44.000,00	44.000,00
	05	Outras Destinações	44.000,00	44.000,00
747		Outras vinculações de transferências da União	50.000,00	50.000,00
	05	Outras Destinações	50.000,00	50.000,00
748		Outras vinculações de transferências dos Estados	50.000,00	50.000,00
	05	Outras Destinações	50.000,00	50.000,00
750		Recursos da Contribuição de Intervenção no Domínio Econômico - CIDE	29.000,00	29.000,00
	05	Outras Destinações	29.000,00	29.000,00
751		Recursos da Contribuição para o Custeio do Serviço de Iluminação Pública - COSIP	850.500,00	850.500,00
	05	Outras Destinações	850.500,00	850.500,00
753		Recursos Provenientes de Taxas, Contribuições e Preços Públicos	15.000,00	15.000,00
	00	Recursos Ordinarios	15.000,00	15.000,00
754		Recursos de Operações de Crédito	220.500,00	220.500,00
	05	Outras Destinações	220.500,00	220.500,00

PREFEITURA MUNICIPAL DE ILHA GRANDE

AV. MARTINS RIBEIRO, S/N CENTRO - CNPJ:01612581/0001-85

Orçamento Programa - Exercício de 2026

RECEITA/DESPESA POR FONTE DE RECURSO

Quadro 19

Página 3

LeiData

Fonte	FRG.FRC.	Descrição	PREVISÃO	
			RECEITA	DESPESA
755		Recursos de Alienação de Bens/Ativos - Administração Direta	50.000,00	50.000,00
	00	Recursos Ordinarios	50.000,00	50.000,00
TOTAL			81.400.000,00	81.400.000,00

LEGENDA

- FRI: Fonte de Recurso Iduso
- FRG: Fonte de Recurso Grupo
- FRC: Fonte de Recurso Código
- DET: Fonte de Recurso Detalhamento
- STN: Fonte de Recurso STN
- VG: Vínculo Grupo
- VC: Vínculo Código

MARINA DE OLIVEIRA BRITO
PREFEITA MUNICIPAL
83103449372

PREFEITURA MUNICIPAL DE ILHA GRANDE

AV. MARTINS RIBEIRO, S/N CENTRO - CNPJ:01612581/0001-85

Quadro 19C

Orçamento Programa - Exercício de 2026

Página 1

RECEITA/DESPESA POR FONTE DE RECURSO DO STN

Lei: 460, Data: 12/12/2025

Cod.	Descrição	RECEITA PREVISTA	DESPESA PREVISTA
1	Recursos do Exercício Corrente	81.400.000,00	81.400.000,00
500.0000	Recursos não Vinculados de Impostos (Exerc.Corrente)	28.265.400,00	20.360.000,00
500.1001	Recursos não Vinculados de Impostos (Exerc.Corrente)		2.894.400,00
500.1002	Recursos não Vinculados de Impostos (Exerc.Corrente)		5.011.000,00
540.0000	Transferências do FUNDEB - Impostos e Transferências de Impostos (Exerc.Corrente)	17.233.000,00	3.393.000,00
540.1070	Transferências do FUNDEB - Impostos e Transferências de Impostos (Exerc.Corrente)	600.000,00	14.440.000,00
541.0000	Transferências do FUNDEB - Complementação da União - VAAF (Exerc.Corrente)	4.083.100,00	223.100,00
541.1070	Transferências do FUNDEB - Complementação da União - VAAF (Exerc.Corrente)		3.860.000,00
542.0000	Transferências do FUNDEB - Complementação da União - VAAT (Exerc.Corrente)	5.000.000,00	2.500.000,00
542.1070	Transferências do FUNDEB - Complementação da União - VAAT (Exerc.Corrente)		2.500.000,00
543.0000	Transferências do FUNDEB - Complementação da União - VAAR (Exerc.Corrente)	1.255.000,00	1.200.000,00
543.1070	Transferências do FUNDEB - Complementação da União - VAAR (Exerc.Corrente)		55.000,00
544.0000	Recursos de Precatórios do FUNDEF (Exerc.Corrente)	1.000.000,00	1.000.000,00
545.0000	Recursos de Precatórios do FUNDEB (2007- 2020) (Exerc.Corrente)	5.000,00	1.000.000,00
545.5001	Recursos de Precatórios do FUNDEB (2007- 2020) (Exerc.Corrente)	995.000,00	
546.0000	Transferências do FUNDEB - Complementação da União - ETI	50.000,00	50.000,00
550.0000	Transferência do Salário-Educação (Exerc.Corrente)	1.145.000,00	1.145.000,00
551.0000	Transferências de Recursos do FNDE referentes ao Programa Dinheiro Direto na Esc	40.000,00	40.000,00
552.0000	Transferências de Recursos do FNDE referentes ao Programa Nacional de Alimentaç	353.000,00	353.000,00
553.0000	Transferências de Recursos do FNDE Referentes ao Programa Nacional de Apoio ao	125.000,00	125.000,00
569.0000	Outras Transferências de Recursos do FNDE (Exerc.Corrente)	300.000,00	300.000,00
570.0000	Transferências do Governo Federal referentes a Convênios e Instrumentos Congêner	157.000,00	157.000,00
571.0000	Transferências do Estado referentes a Convênios e Instrumentos Congêneres vincula	336.000,00	336.000,00
573.0000	Royalties e Participação Especial de Petróleo e Gás Natural Vinculados à Educação -	50.000,00	50.000,00
576.0000	Transferências de Recursos dos Estados para programas de educação (Exerc.Correr	72.000,00	72.000,00
599.0000	Outros Recursos Vinculados à Educação (Exerc.Corrente)	15.000,00	41.000,00
599.3120	Outros Recursos Vinculados à Educação (Exerc.Corrente)	26.000,00	
600.0000	Transf.Fundo a Fundo de Recursos do SUS provenientes do Governo Federal - Blocc	8.463.000,00	8.463.000,00
601.0000	Transf.Fundo a Fundo de Recursos do SUS provenientes do Governo Federal - Blocc	460.000,00	470.000,00
601.3120	Transf.Fundo a Fundo de Recursos do SUS provenientes do Governo Federal - Blocc	50.000,00	50.000,00
601.3130	Transf.Fundo a Fundo de Recursos do SUS provenientes do Governo Federal - Blocc	160.000,00	150.000,00
602.0000	Transf.Fundo a Fundo Recursos SUS provenientes Governo Federal-Bloco Manut.Aç	125.000,00	125.000,00
603.0000	Transf.Fundo a Fundo Recursos SUS provenientes Governo Federal-Bloco Estruturaç	10.000,00	10.000,00
604.0000	Transferências provenientes do Governo Federal destinadas ao vencimento dos ager	2.102.000,00	2.102.000,00
605.0000	Assistência financeira da União destinada à complementação ao pagamento dos pisc	400.000,00	400.000,00
621.0000	Transferências Fundo a Fundo de Recursos do SUS provenientes do Governo Estadu	320.000,00	320.000,00
631.0000	Transferências do Governo Federal referentes a Convênios e Instrumentos Congêner	310.000,00	310.000,00
632.0000	Transferências do Estado referentes a Convênios e Instrumentos Congêneres vincula	75.000,00	75.000,00
635.0000	Royalties e Participação Especial de Petróleo e Gás Natural vinculados à Saúde - Lei	65.000,00	65.000,00
660.0000	Transferência de Recursos do Fundo Nacional de Assistência Social - FNAS (Exerc.C	1.893.000,00	1.893.000,00
660.3140	Transferência de Recursos do Fundo Nacional de Assistência Social - FNAS (Exerc.C	20.000,00	20.000,00
661.0000	Transferência de Recursos dos Fundos Estaduais de Assistência Social (Exerc.Corre	41.500,00	41.500,00
665.0000	Transferências de Convênios e Instrumentos Congêneres vinculados à Assistência Si	53.000,00	53.000,00
669.0000	Outros Recursos Vinculados à Assistência Social (Exerc.Corrente)	558.000,00	558.000,00
669.3120	Outros Recursos Vinculados à Assistência Social (Exerc.Corrente)	50.000,00	50.000,00
700.0000	Outras Transferências de Convênios ou Instrumentos Congêneres da União (Exerc.C	2.364.000,00	2.364.000,00
701.0000	Outras Transferências de Convênios ou Instrumentos Congêneres dos Estados (Exer	144.000,00	144.000,00
704.0000	Transferências da União Referentes a Compensações Financeiras pela Exploração d	50.000,00	50.000,00
706.0000	Transferência Especial da União (Exerc.Corrente)	100.000,00	40.000,00

PREFEITURA MUNICIPAL DE ILHA GRANDE

AV. MARTINS RIBEIRO, S/N CENTRO - CNPJ:01612581/0001-85

Quadro 19C

Orçamento Programa - Exercício de 2026

Página 2

RECEITA/DESPESA POR FONTE DE RECURSO DO STN

Lei: 460, Data: 12/12/2025

Cod.	Descrição	RECEITA PREVISTA	DESPESA PREVISTA
706.3110	Transferência Especial da União (Exerc.Corrente)	50.000,00	110.000,00
708.0000	Transferência da União Referente à Compensação Financeira de Recursos Minerais	15.000,00	15.000,00
709.0000	Transferência da União referente à Compensação Financeira de Recursos Hídricos (f	10.000,00	10.000,00
710.0000	Transferência Especial dos Estados (Exerc.Corrente)	140.000,00	140.000,00
715.0000	Transferências Destinadas ao Setor Cultural - LC nº 195/2022 – Art. 5º - Audiovisual (155.000,00	155.000,00
716.0000	Transferências Destinadas ao Setor cultural - LC nº 195/2022 – Art. 8º - Demais Setor	55.000,00	55.000,00
719.0000	Transferências da Política Nacional Aldir Blanc de Fomento à Cultura - Lei nº 14.399/	210.000,00	210.000,00
720.0000	Transferências da União Referentes às participações na exploração de Petróleo e Gá	537.000,00	537.000,00
721.0000	Transferências da União Referentes a Cessão Onerosa de Petróleo – Lei nº 13.885/2	44.000,00	44.000,00
747.0000	Outras vinculações de transferências da União (Exerc.Corrente)	50.000,00	50.000,00
748.0000	Outras vinculações de transferências dos Estados (Exerc.Corrente)	50.000,00	50.000,00
750.0000	Recursos da Contribuição de Intervenção no Domínio Econômico - CIDE (Exerc.Corr	29.000,00	29.000,00
751.0000	Recursos da Contribuição para o Custeio do Serviço de Iluminação Pública - COSIP (850.500,00	850.500,00
753.0000	Recursos Provenientes de Taxas, Contribuições e Preços Públicos (Exerc.Corrente)	15.000,00	15.000,00
754.0000	Recursos de Operações de Crédito (Exerc.Corrente)	220.500,00	220.500,00
755.0000	Recursos de Alienação de Bens/Ativos - Administração Direta (Exerc.Corrente)	50.000,00	50.000,00
TOTAL		81.400.000,00	81.400.000,00



MARINA DE OLIVEIRA BRITO

PREFEITA MUNICIPAL

83103449372

PREFEITURA MUNICIPAL DE ILHA GRANDE

AV. MARTINS RIBEIRO, S/N CENTRO

01612581/0001-85

Exercício: 2026

COMPARATIVO DA RECEITA ORÇADA COM ARRECADADA

Página 1

Lei: 460, Data: 12/12/2025

CODIGO	ESPECIFICAÇÃO	ORÇADA
01	PREFEITURA MUNICIPAL DE ILHA GRANDE	37.339.400,00
03	FUNDO MUNICIPAL DE SAUDE - FMS	12.544.000,00
04	FUNDO DE MANUT.E DESENV. DA EDUCAÇÃO BÁSICA-FUNDEB	28.221.100,00
05	FUNDO MUNICIPAL DE ASSISTÊNCIA SOCIAL - FMAS	3.295.500,00
TOTAL		81.400.000,00



MARINA DE OLIVEIRA BRITO

PREFEITA MUNICIPAL

83103449372

PREFEITURA MUNICIPAL DE ILHA GRANDE

AV. MARTINS RIBEIRO, S/N CENTRO

01612581/0001-85

Exercício: 2026

CONSOLIDAÇÃO GERAL DA DESPESA

Lei: 460, Data: 12/12/2025

CODIGO	ESPECIFICAÇÃO	DOTAÇÃO
01	PREFEITURA MUNICIPAL DE ILHA GRANDE	28.882.400,00
02	CAMARA MUNICIPAL DE ILHA GRANDE	2.271.000,00
03	FUNDO MUNICIPAL DE SAUDE - FMS	17.551.000,00
04	FUNDO DE MANUT.E DESENV. DA EDUCAÇÃO BÁSICA-FUNDEB	28.221.100,00
05	FUNDO MUNICIPAL DE ASSISTÊNCIA SOCIAL - FMAS	4.434.500,00
06	FUNDO MUNICIPAL DOS DIREITOS DA CRIANÇA E DO ADOLESCENTE	25.000,00
07	FUNDO MUNICIPAL DA INFANCIA E DA ADOLESCENCIA	15.000,00
TOTAL		81.400.000,00



MARINA DE OLIVEIRA BRITO

PREFEITA MUNICIPAL

83103449372

PREFEITURA MUNICIPAL DE ILHA GRANDE

AV. MARTINS RIBEIRO, S/N CENTRO - CNPJ:01612581/0001-85

Orçamento Programa - Exercício de 2026

Quadro 22

Página 1

ANÁLISE DA DESPESA EM PORCENTAGEM

Lei: 460, Data: 12/12/2025

Código	Especificação	Elemento	Modalidade	Grupo	Categoria Econômica
3.0.00.00	DESPESAS CORRENTES	0	0	0	85,7845
3.1.00.00	PESSOAL E ENCARGOS SOCIAIS	0	0	44,9122	0
3.1.71.00	TRANSFERÊNCIA A CONSÓRCIOS PÚBLICOS MEDIANTE CONTRATO [0	0,0061	0	0
3.1.71.70	RATEIO PELA PARTICIPAÇÃO EM CONSÓRCIO PÚBLICO	0,0061	0	0	0
3.1.90.00	APLICAÇÕES DIRETAS	0	44,906	0	0
3.1.90.04	CONTRATAÇÃO POR TEMPO DETERMINADO	0,3686	0	0	0
3.1.90.11	VENCIMENTOS E VANTAGENS FIXAS - PESSOAL CIVIL	35,4681	0	0	0
3.1.90.13	OBRIGAÇÕES PATRONAIS	5,9932	0	0	0
3.1.90.16	OUTRAS DESPESAS VARIÁVEIS - PESSOAL CIVIL	0,1278	0	0	0
3.1.90.91	SENTENÇAS JUDICIAIS	1,36	0	0	0
3.1.90.92	DESPESAS DE EXERCÍCIOS ANTERIORES	0,0074	0	0	0
3.1.90.94	INDENIZAÇÕES E RESTITUIÇÕES TRABALHISTAS	1,5811	0	0	0
3.2.00.00	JUROS E ENCARGOS DA DÍVIDA	0	0	0,0123	0
3.2.90.00	APLICAÇÕES DIRETAS	0	0,0123	0	0
3.2.90.21	JUROS SOBRE A DÍVIDA POR CONTRATO	0,0123	0	0	0
3.3.00.00	OUTRAS DESPESAS CORRENTES	0	0	40,8601	0
3.3.50.00	TRANSFERÊNCIAS A INSTITUIÇÕES PRIVADAS SEM FINS LUCRATIVO	0	0,1222	0	0
3.3.50.41	CONTRIBUIÇÕES	0,1161	0	0	0
3.3.50.43	SUBVENÇÕES SOCIAIS	0,0061	0	0	0
3.3.71.00	TRANSFERÊNCIA A CONSÓRCIOS PÚBLICOS MEDIANTE CONTRATO [0	0,0061	0	0
3.3.71.70	RATEIO PELA PARTICIPAÇÃO EM CONSÓRCIO PÚBLICO	0,0061	0	0	0
3.3.90.00	APLICAÇÕES DIRETAS	0	40,7317	0	0
3.3.90.14	DIÁRIAS - CIVIL	0,5209	0	0	0
3.3.90.30	MATERIAL DE CONSUMO	13,3569	0	0	0
3.3.90.31	PREMIAÇÕES CULTURAIS, ARTÍSTICAS, CIENTÍFICAS, DESPORTIVAS	0,164	0	0	0
3.3.90.33	PASSAGENS E DESPESAS COM LOCOMOÇÃO	0,0381	0	0	0
3.3.90.35	SERVIÇOS DE CONSULTORIA	0,0885	0	0	0
3.3.90.36	OUTROS SERVIÇOS DE TERCEIROS - PESSOA FÍSICA	3,2162	0	0	0
3.3.90.39	OUTROS SERVIÇOS DE TERCEIROS - PESSOA JURÍDICA	22,2421	0	0	0
3.3.90.40	SERVIÇOS DE TECNOLOGIA DA INFORMAÇÃO E COMUNICAÇÃO - P.	0,3256	0	0	0
3.3.90.41	CONTRIBUIÇÕES	0,0663	0	0	0
3.3.90.45	SUBVENÇÕES ECONÔMICAS	0,0111	0	0	0
3.3.90.47	OBRIGAÇÕES TRIBUTÁRIAS E CONTRIBUTIVAS	0,3735	0	0	0
3.3.90.48	OUTROS AUXÍLIOS FINANCEIROS A PESSOAS FÍSICAS	0,2039	0	0	0
3.3.90.91	SENTENÇAS JUDICIAIS	0,0799	0	0	0
3.3.90.92	DESPESAS DE EXERCÍCIOS ANTERIORES	0,0258	0	0	0
3.3.90.93	INDENIZAÇÕES E RESTITUIÇÕES	0,019	0	0	0
4.0.00.00	DESPESAS DE CAPITAL	0	0	0	13,331
4.4.00.00	INVESTIMENTOS	0	0	12,9145	0
4.4.71.00	TRANSFERÊNCIA A CONSÓRCIOS PÚBLICOS MEDIANTE CONTRATO [0	0,0074	0	0
4.4.71.70	RATEIO PELA PARTICIPAÇÃO EM CONSÓRCIO PÚBLICO	0,0074	0	0	0
4.4.90.00	APLICAÇÕES DIRETAS	0	12,9071	0	0
4.4.90.51	OBRAS E INSTALAÇÕES	6,6399	0	0	0
4.4.90.52	EQUIPAMENTOS E MATERIAL PERMANENTE	6,1603	0	0	0
4.4.90.61	AQUISIÇÃO DE IMÓVEIS	0,1069	0	0	0
4.6.00.00	AMORTIZAÇÃO DA DÍVIDA	0	0	0,4165	0
4.6.90.00	APLICAÇÕES DIRETAS	0	0,4165	0	0
4.6.90.71	PRINCIPAL DA DÍVIDA CONTRATUAL RESGATADO	0,4165	0	0	0
9.0.00.00	RESERVA DE CONTINGÊNCIA	0	0	0	0,8845
9.9.00.00	RESERVA DE CONTINGÊNCIA	0	0	0,8845	0
9.9.99.00	RESERVA DE CONTINGÊNCIA	0	0,8845	0	0
9.9.99.99	RESERVA DE CONTINGÊNCIA	0,8845	0	0	0

PREFEITURA MUNICIPAL DE ILHA GRANDE

AV. MARTINS RIBEIRO, S/N CENTRO - CNPJ:01612581/0001-85

Orçamento Programa - Exercício de 2026

ANÁLISE DA DESPESA EM PORCENTAGEM

Quadro 22

Página 2

Lei: 460, Data: 12/12/2025

Código	Especificação	Elemento	Modalidade	Grupo	Categoria Econômica
			TOTAL		100,00



MARINA DE OLIVEIRA BRITO

PREFEITA MUNICIPAL

83103449372

PREFEITURA MUNICIPAL DE ILHA GRANDE

AV. MARTINS RIBEIRO, S/N CENTRO - CNPJ:01612581/0001-85

Orçamento Programa - Exercício de 2026

Página 2

QUADRO AUXILIAR DE DETALHAMENTO DA DESPESA

Lei: 460, Data: 12/12/2025

PODER	02	PODER EXECUTIVO
ORGÃO	02	GABINETE DA PREFEITA
UNIDADE	01	CHEFIA DE GABINETE DA PREFEITA

Aplicacao Programada	Proj/Ativ	Finalidade	Categoria	Detalhada	TotalGrupo	Total Categ.	Total Func.
		F.R. - C.A.					
AQUISIÇÃO DE EQUIPAMENTOS E MATERIAIS PERMANENTES	04.122.0014.1133.0000						10.000,00
4	DESpesas DE CAPIT					10.000,00	
4	INVESTIMENTOS				10.000,00		
	EQUIPAMENTOS E MATERIAL PERMANENTE		4.4.90.52.00	10.000,00			
MANUTENÇÃO E ASSISTÊNCIA AO GABINETE DA PREFEITA	04.122.0014.2063.0000						812.000,00
3	DESpesas CORREN					812.000,00	
1	PESSOAL E ENCARGOS SOCIAIS				710.000,00		
	CONTRATAÇÃO POR TEMPO DETERMINADO		3.1.90.04.00	3.000,00			
	VENCIMENTOS E VANTAGENS FIXAS - PESSOAL CIVIL		3.1.90.11.00	550.000,00			
	OBRIGAÇÕES PATRONAIS		3.1.90.13.00	150.000,00			
	OBRIGAÇÕES PATRONAIS		3.1.90.13.00	5.000,00			
	OUTRAS DESPESAS VARIÁVEIS - PESSOAL CIVIL		3.1.90.16.00	2.000,00			
3	OUTRAS DESPESAS CORRENTES				102.000,00		
	DIÁRIAS - CIVIL		3.3.90.14.00	35.000,00			
	MATERIAL DE CONSUMO		3.3.90.30.00	9.000,00			
	PASSAGENS E DESPESAS COM LOCOMOÇÃO		3.3.90.33.00	12.000,00			
	SERVIÇOS DE CONSULTORIA		3.3.90.35.00	10.000,00			
	OUTROS SERVIÇOS DE TERCEIROS - PESSOA FÍSICA		3.3.90.36.00	30.000,00			
	OUTROS SERVIÇOS DE TERCEIROS - PESSOA JURÍDICA		3.3.90.39.00	5.000,00			
	DESPESAS DE EXERCÍCIOS ANTERIORES		3.3.90.92.00	1.000,00			
OUVIDORIA GERAL DO MUNICÍPIO	04.122.0014.2091.0000						38.000,00
3	DESpesas CORREN					38.000,00	
3	OUTRAS DESPESAS CORRENTES				38.000,00		
	MATERIAL DE CONSUMO		3.3.90.30.00	16.000,00			
	OUTROS SERVIÇOS DE TERCEIROS - PESSOA FÍSICA		3.3.90.36.00	6.000,00			
	OUTROS SERVIÇOS DE TERCEIROS - PESSOA JURÍDICA		3.3.90.39.00	16.000,00			
APARELHAMENTO E MODERNIZAÇÃO DA GESTÃO ADMINISTRATIVA	04.123.0002.1078.0000						5.000,00
4	DESpesas DE CAPIT					5.000,00	
4	INVESTIMENTOS				5.000,00		
	EQUIPAMENTOS E MATERIAL PERMANENTE		4.4.90.52.00	5.000,00			
MANUTENÇÃO DA CONTADORIA GERAL DO MUNICÍPIO	04.123.0002.2005.0000						17.000,00
3	DESpesas CORREN					17.000,00	
3	OUTRAS DESPESAS CORRENTES				17.000,00		
	DIÁRIAS - CIVIL		3.3.90.14.00	5.000,00			
	MATERIAL DE CONSUMO		3.3.90.30.00	5.000,00			
	OUTROS SERVIÇOS DE TERCEIROS - PESSOA FÍSICA		3.3.90.36.00	2.000,00			
	OUTROS SERVIÇOS DE TERCEIROS - PESSOA JURÍDICA		3.3.90.39.00	5.000,00			
APARELHAMENTO E MODERNIZAÇÃO DA GESTÃO ADMINISTRATIVA	04.125.0025.1078.0000						5.000,00
4	DESpesas DE CAPIT					5.000,00	
4	INVESTIMENTOS				5.000,00		
	EQUIPAMENTOS E MATERIAL PERMANENTE		4.4.90.52.00	5.000,00			
MANUTENÇÃO DA PROCURADORIA JURÍDICA	04.125.0025.2064.0000						30.000,00
3	DESpesas CORREN					30.000,00	

PREFEITURA MUNICIPAL DE ILHA GRANDE

AV. MARTINS RIBEIRO, S/N CENTRO - CNPJ:01612581/0001-85

Orçamento Programa - Exercício de 2026

Página 7

QUADRO AUXILIAR DE DETALHAMENTO DA DESPESA

Lei: 460, Data: 12/12/2025

PODER	02	PODER EXECUTIVO
ORGÃO	05	SECRETARIA DE EDUCAÇÃO - SEDUC
UNIDADE	01	SECRETARIA MUNICIPAL DE EDUCAÇÃO - SEDUC

Aplicacao Programada	Proj/Ativ	Finalidade	Categoria	Detalhada	TotalGrupo	Total Categ.	Total Func.
		F.R. - C.A.					
CONTRUÇÃO, REF. E AMPL., DE QUADRAS ESPORTIVAS NAS ESCOLAS	12.361.0005.1112.0000						45.000,00
4 DESPESAS DE CAPIT						45.000,00	
4 INVESTIMENTOS					45.000,00		
OBRAS E INSTALAÇÕES			4.4.90.51.00	30.000,00			
OBRAS E INSTALAÇÕES			4.4.90.51.00	5.000,00			
OBRAS E INSTALAÇÕES			4.4.90.51.00	5.000,00			
OBRAS E INSTALAÇÕES			4.4.90.51.00	5.000,00			
AQUISIÇÃO DE VEÍCULOS	12.361.0005.1115.0000						50.000,00
4 DESPESAS DE CAPIT						50.000,00	
4 INVESTIMENTOS					50.000,00		
EQUIPAMENTOS E MATERIAL PERMANENTE			4.4.90.52.00	50.000,00			
MEDIDAS SOCIO EDUCATIVAS	12.361.0005.1117.0000						3.000,00
4 DESPESAS DE CAPIT						3.000,00	
4 INVESTIMENTOS					3.000,00		
EQUIPAMENTOS E MATERIAL PERMANENTE			4.4.90.52.00	3.000,00			
AQUISIÇÃO DE VEÍCULOS PARA A EDUCAÇÃO	12.361.0005.1131.0000						40.000,00
4 DESPESAS DE CAPIT						40.000,00	
4 INVESTIMENTOS					40.000,00		
EQUIPAMENTOS E MATERIAL PERMANENTE			4.4.90.52.00	20.000,00			
EQUIPAMENTOS E MATERIAL PERMANENTE			4.4.90.52.00	10.000,00			
EQUIPAMENTOS E MATERIAL PERMANENTE			4.4.90.52.00	10.000,00			
AQUISIÇÃO DE EQUIPAMENTOS E MATERIAIS PERMANENTES	12.361.0005.1133.0000						150.000,00
4 DESPESAS DE CAPIT						150.000,00	
4 INVESTIMENTOS					150.000,00		
EQUIPAMENTOS E MATERIAL PERMANENTE			4.4.90.52.00	30.000,00			
EQUIPAMENTOS E MATERIAL PERMANENTE			4.4.90.52.00	100.000,00			
EQUIPAMENTOS E MATERIAL PERMANENTE			4.4.90.52.00	5.000,00			
EQUIPAMENTOS E MATERIAL PERMANENTE			4.4.90.52.00	5.000,00			
EQUIPAMENTOS E MATERIAL PERMANENTE			4.4.90.52.00	5.000,00			
EQUIPAMENTOS E MATERIAL PERMANENTE			4.4.90.52.00	5.000,00			
CONSTRUÇÃO, REFORMA E AMPLIAÇÃO DE ESCOLAS MUNICIPAIS	12.361.0005.1134.0000						110.000,00
4 DESPESAS DE CAPIT						110.000,00	
4 INVESTIMENTOS					110.000,00		
OBRAS E INSTALAÇÕES			4.4.90.51.00	40.000,00			
OBRAS E INSTALAÇÕES			4.4.90.51.00	10.000,00			
OBRAS E INSTALAÇÕES			4.4.90.51.00	15.000,00			
OBRAS E INSTALAÇÕES			4.4.90.51.00	15.000,00			
OBRAS E INSTALAÇÕES			4.4.90.51.00	15.000,00			
OBRAS E INSTALAÇÕES			4.4.90.51.00	15.000,00			
OBRAS PÚBLICAS	12.361.0005.1138.0000						5.000,00
4 DESPESAS DE CAPIT						5.000,00	
4 INVESTIMENTOS					5.000,00		
OBRAS E INSTALAÇÕES			4.4.90.51.00	5.000,00			
MANUTENÇÃO DA SECRETARIA DE EDUCAÇÃO, CULTURA, ESPORTE E LAZER	12.361.0005.2012.0000						70.000,00

PREFEITURA MUNICIPAL DE ILHA GRANDE

AV. MARTINS RIBEIRO, S/N CENTRO - CNPJ:01612581/0001-85

Orçamento Programa - Exercício de 2026

Página 8

QUADRO AUXILIAR DE DETALHAMENTO DA DESPESA

Lei: 460, Data: 12/12/2025

PODER	02	PODER EXECUTIVO
ORGÃO	05	SECRETARIA DE EDUCAÇÃO - SEDUC
UNIDADE	01	SECRETARIA MUNICIPAL DE EDUCAÇÃO - SEDUC

Aplicacao Programada	Proj/Ativ	Finalidade	Categoria	Detalhada	TotalGrupo	Total Categ.	Total Func.
		F.R. - C.A.					
MANUTENÇÃO DA SECRETARIA DE EDUCAÇÃO, CULTURA, ESPORTE E LAZER	12.361.0005.2012.0000						70.000,00
3 DESPESAS CORREN						70.000,00	
3 OUTRAS DESPESAS CORRENTES					70.000,00		
MATERIAL DE CONSUMO			3.3.90.30.00	30.000,00			
OUTROS SERVIÇOS DE TERCEIROS - PESSOA JURÍDICA			3.3.90.39.00	10.000,00			
OUTROS SERVIÇOS DE TERCEIROS - PESSOA JURÍDICA			3.3.90.39.00	30.000,00			
APOIO A EDUCAÇÃO DE JOVENS E ADULTOS	12.361.0005.2027.0000						10.000,00
3 DESPESAS CORREN						10.000,00	
3 OUTRAS DESPESAS CORRENTES					10.000,00		
MATERIAL DE CONSUMO			3.3.90.30.00	10.000,00			
CONSTRUÇÃO, REFORMA E AMPLIAÇÃO DE ESCOLAS MUNICIPAIS	12.361.0006.1006.0000						10.000,00
4 DESPESAS DE CAPIT						10.000,00	
4 INVESTIMENTOS					10.000,00		
OBRAS E INSTALAÇÕES			4.4.90.51.00	10.000,00			
CONSTRUÇÃO, REFORMA E AMPLIAÇÃO DE PRÉDIOS DA EDUCAÇÃO	12.361.0006.1111.0000						150.000,00
4 DESPESAS DE CAPIT						150.000,00	
4 INVESTIMENTOS					150.000,00		
OBRAS E INSTALAÇÕES			4.4.90.51.00	50.000,00			
OBRAS E INSTALAÇÕES			4.4.90.51.00	100.000,00			
MEDIDAS SOCIO EDUCATIVAS	12.361.0006.1117.0000						220.000,00
4 DESPESAS DE CAPIT						220.000,00	
4 INVESTIMENTOS					220.000,00		
EQUIPAMENTOS E MATERIAL PERMANENTE			4.4.90.52.00	5.000,00			
EQUIPAMENTOS E MATERIAL PERMANENTE			4.4.90.52.00	50.000,00			
EQUIPAMENTOS E MATERIAL PERMANENTE			4.4.90.52.00	100.000,00			
EQUIPAMENTOS E MATERIAL PERMANENTE			4.4.90.52.00	20.000,00			
EQUIPAMENTOS E MATERIAL PERMANENTE			4.4.90.52.00	15.000,00			
EQUIPAMENTOS E MATERIAL PERMANENTE			4.4.90.52.00	10.000,00			
EQUIPAMENTOS E MATERIAL PERMANENTE			4.4.90.52.00	10.000,00			
EQUIPAMENTOS E MATERIAL PERMANENTE			4.4.90.52.00	10.000,00			
MANUTENÇÃO DA SECRETARIA DE EDUCAÇÃO, CULTURA, ESPORTE E LAZER	12.361.0006.2012.0000						3.712.000,00
3 DESPESAS CORREN						3.712.000,00	
1 PESSOAL E ENCARGOS SOCIAIS					1.737.000,00		
CONTRATAÇÃO POR TEMPO DETERMINADO			3.1.90.04.00	5.000,00			
VENCIMENTOS E VANTAGENS FIXAS - PESSOAL CIVIL			3.1.90.11.00	450.000,00			
VENCIMENTOS E VANTAGENS FIXAS - PESSOAL CIVIL			3.1.90.11.00	5.000,00			
VENCIMENTOS E VANTAGENS FIXAS - PESSOAL CIVIL			3.1.90.11.00	5.000,00			
OBRIGAÇÕES PATRONAIS			3.1.90.13.00	60.000,00			
OBRIGAÇÕES PATRONAIS			3.1.90.13.00	1.000,00			
OBRIGAÇÕES PATRONAIS			3.1.90.13.00	1.000,00			
OBRIGAÇÕES PATRONAIS			3.1.90.13.00	5.000,00			
DESPESAS DE EXERCÍCIOS ANTERIORES			3.1.90.92.00	5.000,00			
INDENIZAÇÕES E RESTITUIÇÕES TRABALHISTAS			3.1.90.94.00	600.000,00			
INDENIZAÇÕES E RESTITUIÇÕES TRABALHISTAS			3.1.90.94.00	600.000,00			

PREFEITURA MUNICIPAL DE ILHA GRANDE

AV. MARTINS RIBEIRO, S/N CENTRO - CNPJ:01612581/0001-85

Orçamento Programa - Exercício de 2026

Página 9

QUADRO AUXILIAR DE DETALHAMENTO DA DESPESA

Lei: 460, Data: 12/12/2025

PODER	02	PODER EXECUTIVO
ORGÃO	05	SECRETARIA DE EDUCAÇÃO - SEDUC
UNIDADE	01	SECRETARIA MUNICIPAL DE EDUCAÇÃO - SEDUC

Aplicacao Programada	Proj/Ativ	Finalidade	Categoria	Detalhada	TotalGrupo	Total Categ.	Total Func.
		F.R. - C.A.					
MANUTENÇÃO DA SECRETARIA DE EDUCAÇÃO, CULTURA, ESPORTE E LAZER	12.361.0006.2012.0000						3.712.000,00
3 DESPESAS CORREN						3.712.000,00	
3 OUTRAS DESPESAS CORRENTES					1.975.000,00		
DIÁRIAS - CIVIL			3.3.90.14.00	10.000,00			
MATERIAL DE CONSUMO			3.3.90.30.00	500.000,00			
MATERIAL DE CONSUMO			3.3.90.30.00	50.000,00			
MATERIAL DE CONSUMO			3.3.90.30.00	100.000,00			
MATERIAL DE CONSUMO			3.3.90.30.00	99.000,00			
MATERIAL DE CONSUMO			3.3.90.30.00	10.000,00			
MATERIAL DE CONSUMO			3.3.90.30.00	2.000,00			
MATERIAL DE CONSUMO			3.3.90.30.00	5.000,00			
MATERIAL DE CONSUMO			3.3.90.30.00	10.000,00			
MATERIAL DE CONSUMO			3.3.90.30.00	10.000,00			
MATERIAL DE CONSUMO			3.3.90.30.00	5.000,00			
PASSAGENS E DESPESAS COM LOCOMOÇÃO			3.3.90.33.00	5.000,00			
OUTROS SERVIÇOS DE TERCEIROS - PESSOA FÍSICA			3.3.90.36.00	200.000,00			
OUTROS SERVIÇOS DE TERCEIROS - PESSOA FÍSICA			3.3.90.36.00	10.000,00			
OUTROS SERVIÇOS DE TERCEIROS - PESSOA FÍSICA			3.3.90.36.00	2.000,00			
OUTROS SERVIÇOS DE TERCEIROS - PESSOA FÍSICA			3.3.90.36.00	5.000,00			
OUTROS SERVIÇOS DE TERCEIROS - PESSOA FÍSICA			3.3.90.36.00	10.000,00			
OUTROS SERVIÇOS DE TERCEIROS - PESSOA FÍSICA			3.3.90.36.00	10.000,00			
OUTROS SERVIÇOS DE TERCEIROS - PESSOA FÍSICA			3.3.90.36.00	5.000,00			
OUTROS SERVIÇOS DE TERCEIROS - PESSOA JURÍDICA			3.3.90.39.00	700.000,00			
OUTROS SERVIÇOS DE TERCEIROS - PESSOA JURÍDICA			3.3.90.39.00	50.000,00			
OUTROS SERVIÇOS DE TERCEIROS - PESSOA JURÍDICA			3.3.90.39.00	100.000,00			
OUTROS SERVIÇOS DE TERCEIROS - PESSOA JURÍDICA			3.3.90.39.00	10.000,00			
OUTROS SERVIÇOS DE TERCEIROS - PESSOA JURÍDICA			3.3.90.39.00	2.000,00			
OUTROS SERVIÇOS DE TERCEIROS - PESSOA JURÍDICA			3.3.90.39.00	5.000,00			
OUTROS SERVIÇOS DE TERCEIROS - PESSOA JURÍDICA			3.3.90.39.00	10.000,00			
OUTROS SERVIÇOS DE TERCEIROS - PESSOA JURÍDICA			3.3.90.39.00	10.000,00			
OUTROS SERVIÇOS DE TERCEIROS - PESSOA JURÍDICA			3.3.90.39.00	10.000,00			
SERVIÇOS DE TECNOLOGIA DA INFORMAÇÃO E COMUNICAÇÃO			3.3.90.40.00	10.000,00			
OUTROS AUXÍLIOS FINANCEIROS A PESSOAS FÍSICAS			3.3.90.48.00	18.000,00			
DESPESAS DE EXERCÍCIOS ANTERIORES			3.3.90.92.00	1.000,00			
INDENIZAÇÕES E RESTITUIÇÕES			3.3.90.93.00	1.000,00			
PROGRAMA NACIONAL DE ALIMENTAÇÃO ESCOLAR	12.361.0006.2013.0000						403.000,00
3 DESPESAS CORREN						403.000,00	
3 OUTRAS DESPESAS CORRENTES					403.000,00		
MATERIAL DE CONSUMO			3.3.90.30.00	50.000,00			
MATERIAL DE CONSUMO			3.3.90.30.00	300.000,00			
OUTROS SERVIÇOS DE TERCEIROS - PESSOA JURÍDICA			3.3.90.39.00	53.000,00			
MANUTENÇÃO DO CONSELHO MUNICIPAL DE EDUCAÇÃO	12.361.0006.2014.0000						18.000,00
3 DESPESAS CORREN						18.000,00	
3 OUTRAS DESPESAS CORRENTES					18.000,00		
DIÁRIAS - CIVIL			3.3.90.14.00	3.000,00			
MATERIAL DE CONSUMO			3.3.90.30.00	5.000,00			
OUTROS SERVIÇOS DE TERCEIROS - PESSOA FÍSICA			3.3.90.36.00	5.000,00			
OUTROS SERVIÇOS DE TERCEIROS - PESSOA JURÍDICA			3.3.90.39.00	5.000,00			
PROGRAMA DINHEIRO DIRETO NA ESCOLA	12.361.0006.2016.0000						25.000,00
3 DESPESAS CORREN						25.000,00	

PREFEITURA MUNICIPAL DE ILHA GRANDE

AV. MARTINS RIBEIRO, S/N CENTRO - CNPJ:01612581/0001-85

Orçamento Programa - Exercício de 2026

Página 10

QUADRO AUXILIAR DE DETALHAMENTO DA DESPESA

Lei: 460, Data: 12/12/2025

PODER	02	PODER EXECUTIVO						
ORGÃO	05	SECRETARIA DE EDUCAÇÃO - SEDUC						
UNIDADE	01	SECRETARIA MUNICIPAL DE EDUCAÇÃO - SEDUC						
Aplicacao Programada		Proj/Ativ	Finalidade	Categoria	Detalhada	TotalGrupo	Total Categ.	Total Func.
			F.R. - C.A.					
PROGRAMA DINHEIRO DIRETO NA ESCOLA		12.361.0006.2016.0000						25.000,00
3		DESPESAS CORREN					25.000,00	
3		OUTRAS DESPESAS CORRENTES				25.000,00		
		MATERIAL DE CONSUMO		3.3.90.30.00	20.000,00			
		OUTROS SERVIÇOS DE TERCEIROS - PESSOA JURÍDICA		3.3.90.39.00	5.000,00			
PROGRAMA DE FORMAÇÃO CONTINUADA DE SERVIDORES		12.361.0006.2021.0000						50.000,00
3		DESPESAS CORREN					50.000,00	
3		OUTRAS DESPESAS CORRENTES				50.000,00		
		MATERIAL DE CONSUMO		3.3.90.30.00	10.000,00			
		OUTROS SERVIÇOS DE TERCEIROS - PESSOA FÍSICA		3.3.90.36.00	20.000,00			
		OUTROS SERVIÇOS DE TERCEIROS - PESSOA JURÍDICA		3.3.90.39.00	20.000,00			
PROGRAMA QUOTA SALÁRIO EDUCAÇÃO		12.361.0006.2026.0000						1.125.000,00
3		DESPESAS CORREN					1.125.000,00	
3		OUTRAS DESPESAS CORRENTES				1.125.000,00		
		DIÁRIAS - CIVIL		3.3.90.14.00	10.000,00			
		MATERIAL DE CONSUMO		3.3.90.30.00	750.000,00			
		OUTROS SERVIÇOS DE TERCEIROS - PESSOA FÍSICA		3.3.90.36.00	15.000,00			
		OUTROS SERVIÇOS DE TERCEIROS - PESSOA JURÍDICA		3.3.90.39.00	350.000,00			
APOIO A EDUCAÇÃO DE JOVENS E ADULTOS		12.361.0006.2027.0000						48.000,00
3		DESPESAS CORREN					48.000,00	
1		PESSOAL E ENCARGOS SOCIAIS				28.000,00		
		CONTRATAÇÃO POR TEMPO DETERMINADO		3.1.90.04.00	3.000,00			
		VENCIMENTOS E VANTAGENS FIXAS - PESSOAL CIVIL		3.1.90.11.00	20.000,00			
		OBRIGAÇÕES PATRONAIS		3.1.90.13.00	5.000,00			
3		OUTRAS DESPESAS CORRENTES				20.000,00		
		DIÁRIAS - CIVIL		3.3.90.14.00	5.000,00			
		MATERIAL DE CONSUMO		3.3.90.30.00	5.000,00			
		OUTROS SERVIÇOS DE TERCEIROS - PESSOA FÍSICA		3.3.90.36.00	5.000,00			
		OUTROS SERVIÇOS DE TERCEIROS - PESSOA JURÍDICA		3.3.90.39.00	5.000,00			
CONFERENCIA MUNICIPAL DA JUVENTUDE		12.361.0006.2101.0000						15.000,00
3		DESPESAS CORREN					15.000,00	
3		OUTRAS DESPESAS CORRENTES				15.000,00		
		MATERIAL DE CONSUMO		3.3.90.30.00	5.000,00			
		OUTROS SERVIÇOS DE TERCEIROS - PESSOA FÍSICA		3.3.90.36.00	5.000,00			
		OUTROS SERVIÇOS DE TERCEIROS - PESSOA JURÍDICA		3.3.90.39.00	5.000,00			
PROGRAMA DE EDUCAÇÃO AMBIENTAL NAS ESCOLAS		12.361.0006.2112.0000						40.000,00
3		DESPESAS CORREN					40.000,00	
3		OUTRAS DESPESAS CORRENTES				40.000,00		
		MATERIAL DE CONSUMO		3.3.90.30.00	10.000,00			
		OUTROS SERVIÇOS DE TERCEIROS - PESSOA FÍSICA		3.3.90.36.00	10.000,00			
		OUTROS SERVIÇOS DE TERCEIROS - PESSOA JURÍDICA		3.3.90.39.00	20.000,00			
MANUTENÇÃO DO TRASPORTE ESCOLAR		12.361.0006.2158.0000						516.000,00
3		DESPESAS CORREN					516.000,00	

PREFEITURA MUNICIPAL DE ILHA GRANDE

AV. MARTINS RIBEIRO, S/N CENTRO - CNPJ:01612581/0001-85

Orçamento Programa - Exercício de 2026

Página 12

QUADRO AUXILIAR DE DETALHAMENTO DA DESPESA

Lei: 460, Data: 12/12/2025

PODER	02	PODER EXECUTIVO
ORGÃO	05	SECRETARIA DE EDUCAÇÃO - SEDUC
UNIDADE	02	FUNDO DE DESENV. E VALORIZAÇÃO DA EDUCAÇÃO BÁSICA-FUNDEB

Aplicacao Programada	Proj/Ativ	Finalidade	Categoria	Detalhada	TotalGrupo	Total Categ.	Total Func.
		F.R. - C.A.					
CONSTRUÇÃO, REFORMA E AMPLIAÇÃO DE ESCOLAS MUNICIPAIS	12.361.0006.1006.0000						100.000,00
4	DESPEAS DE CAPIT					100.000,00	
4	INVESTIMENTOS				100.000,00		
	OBRAS E INSTALAÇÕES		4.4.90.51.00	100.000,00			
AQUISIÇÃO DE VEÍCULO P/ EDUCAÇÃO	12.361.0006.1055.0000						150.000,00
4	DESPEAS DE CAPIT					150.000,00	
4	INVESTIMENTOS				150.000,00		
	EQUIPAMENTOS E MATERIAL PERMANENTE		4.4.90.52.00	150.000,00			
AQUISIÇÃO DE EQUIPAMENTOS E MATERIAIS PERMANENTES	12.361.0006.1110.0000						500.000,00
4	DESPEAS DE CAPIT					500.000,00	
4	INVESTIMENTOS				500.000,00		
	EQUIPAMENTOS E MATERIAL PERMANENTE		4.4.90.52.00	100.000,00			
	EQUIPAMENTOS E MATERIAL PERMANENTE		4.4.90.52.00	400.000,00			
OBRAS PÚBLICAS	12.361.0006.1135.0000						100.000,00
4	DESPEAS DE CAPIT					100.000,00	
4	INVESTIMENTOS				100.000,00		
	OBRAS E INSTALAÇÕES		4.4.90.51.00	100.000,00			
MANUTENÇÃO DO TRANSPORTE ESCOLAR	12.361.0006.2018.0000						165.000,00
3	DESPEAS CORREN					165.000,00	
3	OUTRAS DESPESAS CORRENTES				165.000,00		
	MATERIAL DE CONSUMO		3.3.90.30.00	80.000,00			
	OUTROS SERVIÇOS DE TERCEIROS - PESSOA FÍSICA		3.3.90.36.00	5.000,00			
	OUTROS SERVIÇOS DE TERCEIROS - PESSOA JURÍDICA		3.3.90.39.00	80.000,00			
REMUNERAÇÃO E ENCARGOS COM OS SERV. ADMINISTRATIVO (EJA. - FUNDEB 30%)	12.361.0006.2020.0000						283.000,00
3	DESPEAS CORREN					283.000,00	
1	PESSOAL E ENCARGOS SOCIAIS				193.000,00		
	CONTRATAÇÃO POR TEMPO DETERMINADO		3.1.90.04.00	16.000,00			
	VENCIMENTOS E VANTAGENS FIXAS - PESSOAL CIVIL		3.1.90.11.00	160.000,00			
	OBRIGAÇÕES PATRONAIS		3.1.90.13.00	2.000,00			
	OUTRAS DESPESAS VARIÁVEIS - PESSOAL CIVIL		3.1.90.16.00	10.000,00			
	INDENIZAÇÕES E RESTITUIÇÕES TRABALHISTAS		3.1.90.94.00	5.000,00			
3	OUTRAS DESPESAS CORRENTES				90.000,00		
	MATERIAL DE CONSUMO		3.3.90.30.00	30.000,00			
	OUTROS SERVIÇOS DE TERCEIROS - PESSOA FÍSICA		3.3.90.36.00	5.000,00			
	OUTROS SERVIÇOS DE TERCEIROS - PESSOA FÍSICA		3.3.90.36.00	50.000,00			
	OUTROS SERVIÇOS DE TERCEIROS - PESSOA JURÍDICA		3.3.90.39.00	5.000,00			
REMUNERAÇÃO E ENCARGOS COM OS PROF. DO ENSINO (ENS. FUND. - FUNDEB 70%)	12.361.0006.2022.0000						13.015.000,00
3	DESPEAS CORREN					13.015.000,00	

PREFEITURA MUNICIPAL DE ILHA GRANDE

AV. MARTINS RIBEIRO, S/N CENTRO - CNPJ:01612581/0001-85

Orçamento Programa - Exercício de 2026

Página 13

QUADRO AUXILIAR DE DETALHAMENTO DA DESPESA

Lei: 460, Data: 12/12/2025

PODER	02	PODER EXECUTIVO
ORGÃO	05	SECRETARIA DE EDUCAÇÃO - SEDUC
UNIDADE	02	FUNDO DE DESENV. E VALORIZAÇÃO DA EDUCAÇÃO BÁSICA-FUNDEB

Aplicacao Programada	Proj/Ativ	Finalidade	Categoria	Detalhada	TotalGrupo	Total Categ.	Total Func.
		F.R. - C.A.					
REMUNERAÇÃO E ENCARGOS COM OS PROF. DO ENSINO (ENS. FUND. - FUNDEB 70%)	12.361.0006.2022.0000						13.015.000,00
3 DESPESAS CORREN						13.015.000,00	
1 PESSOAL E ENCARGOS SOCIAIS					13.015.000,00		
CONTRATAÇÃO POR TEMPO DETERMINADO			3.1.90.04.00	50.000,00			
VENCIMENTOS E VANTAGENS FIXAS - PESSOAL CIVIL			3.1.90.11.00	7.700.000,00			
VENCIMENTOS E VANTAGENS FIXAS - PESSOAL CIVIL			3.1.90.11.00	3.270.000,00			
VENCIMENTOS E VANTAGENS FIXAS - PESSOAL CIVIL			3.1.90.11.00	300.000,00			
VENCIMENTOS E VANTAGENS FIXAS - PESSOAL CIVIL			3.1.90.11.00	50.000,00			
VENCIMENTOS E VANTAGENS FIXAS - PESSOAL CIVIL			3.1.90.11.00	30.000,00			
OBRIGAÇÕES PATRONAIS			3.1.90.13.00	1.200.000,00			
OBRIGAÇÕES PATRONAIS			3.1.90.13.00	400.000,00			
OBRIGAÇÕES PATRONAIS			3.1.90.13.00	5.000,00			
OUTRAS DESPESAS VARIÁVEIS - PESSOAL CIVIL			3.1.90.16.00	5.000,00			
INDENIZAÇÕES E RESTITUIÇÕES TRABALHISTAS			3.1.90.94.00	5.000,00			
REMUNERAÇÃO E ENCARGOS COM OS SERV. ADMINISTRATIVO (ENS. FUND. - FUNDEB 30%)	12.361.0006.2024.0000						4.273.100,00
3 DESPESAS CORREN						4.273.100,00	
1 PESSOAL E ENCARGOS SOCIAIS					945.000,00		
CONTRATAÇÃO POR TEMPO DETERMINADO			3.1.90.04.00	10.000,00			
VENCIMENTOS E VANTAGENS FIXAS - PESSOAL CIVIL			3.1.90.11.00	600.000,00			
VENCIMENTOS E VANTAGENS FIXAS - PESSOAL CIVIL			3.1.90.11.00	55.000,00			
VENCIMENTOS E VANTAGENS FIXAS - PESSOAL CIVIL			3.1.90.11.00	200.000,00			
OBRIGAÇÕES PATRONAIS			3.1.90.13.00	20.000,00			
OBRIGAÇÕES PATRONAIS			3.1.90.13.00	50.000,00			
SENTENÇAS JUDICIAIS			3.1.90.91.00	10.000,00			
3 OUTRAS DESPESAS CORRENTES					3.328.100,00		
MATERIAL DE CONSUMO			3.3.90.30.00	400.000,00			
MATERIAL DE CONSUMO			3.3.90.30.00	80.000,00			
MATERIAL DE CONSUMO			3.3.90.30.00	250.000,00			
MATERIAL DE CONSUMO			3.3.90.30.00	10.000,00			
OUTROS SERVIÇOS DE TERCEIROS - PESSOA FÍSICA			3.3.90.36.00	40.000,00			
OUTROS SERVIÇOS DE TERCEIROS - PESSOA JURÍDICA			3.3.90.39.00	2.000.000,00			
OUTROS SERVIÇOS DE TERCEIROS - PESSOA JURÍDICA			3.3.90.39.00	38.100,00			
OUTROS SERVIÇOS DE TERCEIROS - PESSOA JURÍDICA			3.3.90.39.00	500.000,00			
OUTROS SERVIÇOS DE TERCEIROS - PESSOA JURÍDICA			3.3.90.39.00	10.000,00			
REMUNERAÇÃO E ENCARGOS COM OS PROF. DO ENSINO (EJA. - FUNDEB 70%)	12.361.0006.2025.0000						80.000,00
3 DESPESAS CORREN						80.000,00	
1 PESSOAL E ENCARGOS SOCIAIS					80.000,00		
CONTRATAÇÃO POR TEMPO DETERMINADO			3.1.90.04.00	6.000,00			
VENCIMENTOS E VANTAGENS FIXAS - PESSOAL CIVIL			3.1.90.11.00	50.000,00			
OBRIGAÇÕES PATRONAIS			3.1.90.13.00	20.000,00			
OUTRAS DESPESAS VARIÁVEIS - PESSOAL CIVIL			3.1.90.16.00	2.000,00			
INDENIZAÇÕES E RESTITUIÇÕES TRABALHISTAS			3.1.90.94.00	2.000,00			
AQUISIÇÃO DE VEÍCULO P/ EDUCAÇÃO	12.365.0005.1055.0000						600.000,00
4 DESPESAS DE CAPIT						600.000,00	
4 INVESTIMENTOS					600.000,00		
EQUIPAMENTOS E MATERIAL PERMANENTE			4.4.90.52.00	600.000,00			
CONSTRUÇÃO, REFORMA E AMPLIAÇÃO DE CRECHES E PRÉ ESCOLAS	12.365.0005.1089.0000						500.000,00
4 DESPESAS DE CAPIT						500.000,00	

PREFEITURA MUNICIPAL DE ILHA GRANDE

AV. MARTINS RIBEIRO, S/N CENTRO - CNPJ:01612581/0001-85

Orçamento Programa - Exercício de 2026

Página 14

QUADRO AUXILIAR DE DETALHAMENTO DA DESPESA

Lei: 460, Data: 12/12/2025

PODER	02	PODER EXECUTIVO
ORGÃO	05	SECRETARIA DE EDUCAÇÃO - SEDUC
UNIDADE	02	FUNDO DE DESENV. E VALORIZAÇÃO DA EDUCAÇÃO BÁSICA-FUNDEB

Aplicacao Programada	Proj/Ativ	Finalidade	Categoria	Detalhada	TotalGrupo	Total Categ.	Total Func.
		F.R. - C.A.					
CONSTRUÇÃO, REFORMA E AMPLIAÇÃO DE CRECHES E PRÉ ESCOLAS	12.365.0005.1089.0000						500.000,00
4 DESPESAS DE CAPIT						500.000,00	
4 INVESTIMENTOS					500.000,00		
OBRAS E INSTALAÇÕES			4.4.90.51.00	500.000,00			
AQUISIÇÃO DE PARQUE INFANTIL	12.365.0006.1054.0000						95.000,00
4 DESPESAS DE CAPIT						95.000,00	
4 INVESTIMENTOS					95.000,00		
EQUIPAMENTOS E MATERIAL PERMANENTE			4.4.90.52.00	95.000,00			
AQUISIÇÃO DE EQUIPAMENTOS E MATERIAIS PERMANENTES	12.365.0006.1110.0000						400.000,00
4 DESPESAS DE CAPIT						400.000,00	
4 INVESTIMENTOS					400.000,00		
EQUIPAMENTOS E MATERIAL PERMANENTE			4.4.90.52.00	400.000,00			
REMUNERAÇÃO E ENCARGOS COM OS SERV. ADMINISTRATIVO (EDU. INF. - FUNDEB 30%)	12.365.0006.2019.0000						800.000,00
3 DESPESAS CORREN						800.000,00	
1 PESSOAL E ENCARGOS SOCIAIS					305.000,00		
CONTRATAÇÃO POR TEMPO DETERMINADO			3.1.90.04.00	50.000,00			
VENCIMENTOS E VANTAGENS FIXAS - PESSOAL CIVIL			3.1.90.11.00	150.000,00			
OBRIGAÇÕES PATRONAIS			3.1.90.13.00	80.000,00			
OUTRAS DESPESAS VARIÁVEIS - PESSOAL CIVIL			3.1.90.16.00	15.000,00			
INDENIZAÇÕES E RESTITUIÇÕES TRABALHISTAS			3.1.90.94.00	10.000,00			
3 OUTRAS DESPESAS CORRENTES					495.000,00		
MATERIAL DE CONSUMO			3.3.90.30.00	130.000,00			
OUTROS SERVIÇOS DE TERCEIROS - PESSOA FÍSICA			3.3.90.36.00	125.000,00			
OUTROS SERVIÇOS DE TERCEIROS - PESSOA JURÍDICA			3.3.90.39.00	240.000,00			
REMUNERAÇÃO E ENCARGOS COM OS PROF. DO ENSINO (EDU. INF. - FUNDEB 70%)	12.365.0006.2023.0000						7.160.000,00
3 DESPESAS CORREN						7.160.000,00	
1 PESSOAL E ENCARGOS SOCIAIS					7.160.000,00		
VENCIMENTOS E VANTAGENS FIXAS - PESSOAL CIVIL			3.1.90.11.00	4.100.000,00			
VENCIMENTOS E VANTAGENS FIXAS - PESSOAL CIVIL			3.1.90.11.00	100.000,00			
VENCIMENTOS E VANTAGENS FIXAS - PESSOAL CIVIL			3.1.90.11.00	1.600.000,00			
OBRIGAÇÕES PATRONAIS			3.1.90.13.00	750.000,00			
OBRIGAÇÕES PATRONAIS			3.1.90.13.00	600.000,00			
OUTRAS DESPESAS VARIÁVEIS - PESSOAL CIVIL			3.1.90.16.00	5.000,00			
INDENIZAÇÕES E RESTITUIÇÕES TRABALHISTAS			3.1.90.94.00	5.000,00			
TOTAL							28.221.100,00

PREFEITURA MUNICIPAL DE ILHA GRANDE

AV. MARTINS RIBEIRO, S/N CENTRO - CNPJ:01612581/0001-85

Orçamento Programa - Exercício de 2026

Página 15

QUADRO AUXILIAR DE DETALHAMENTO DA DESPESA

Lei: 460, Data: 12/12/2025

PODER	02	PODER EXECUTIVO
ORGÃO	06	SECRETARIA MUNICIPAL DE SAÚDE - SESA
UNIDADE	01	FUNDO MUNICIPAL DE SAÚDE - FMS

Aplicacao Programada	Proj/Ativ	Finalidade	Categoria	Detalhada	TotalGrupo	Total Categ.	Total Func.
		F.R. - C.A.					
CONSTRUÇÃO, REF. E AMPLIAÇÃO DE PRÉDIOS DA SAÚDE	10.301.0013.1020.0000						100.000,00
4	DESPESAS DE CAPIT					100.000,00	
4	INVESTIMENTOS				100.000,00		
	OBRAS E INSTALAÇÕES		4.4.90.51.00	50.000,00			
	OBRAS E INSTALAÇÕES		4.4.90.51.00	10.000,00			
	OBRAS E INSTALAÇÕES		4.4.90.51.00	20.000,00			
	OBRAS E INSTALAÇÕES		4.4.90.51.00	10.000,00			
	OBRAS E INSTALAÇÕES		4.4.90.51.00	10.000,00			
CONSTRUÇÃO, REF. E AMPL. DE UNIDADES E POSTOS DE SAÚDE	10.301.0013.1021.0000						675.000,00
4	DESPESAS DE CAPIT					675.000,00	
4	INVESTIMENTOS				675.000,00		
	OBRAS E INSTALAÇÕES		4.4.90.51.00	50.000,00			
	OBRAS E INSTALAÇÕES		4.4.90.51.00	210.000,00			
	OBRAS E INSTALAÇÕES		4.4.90.51.00	50.000,00			
	OBRAS E INSTALAÇÕES		4.4.90.51.00	250.000,00			
	OBRAS E INSTALAÇÕES		4.4.90.51.00	15.000,00			
	EQUIPAMENTOS E MATERIAL PERMANENTE		4.4.90.52.00	100.000,00			
AQUISIÇÃO DE VEÍCULOS P/ SAÚDE	10.301.0013.1083.0000						70.000,00
4	DESPESAS DE CAPIT					70.000,00	
4	INVESTIMENTOS				70.000,00		
	EQUIPAMENTOS E MATERIAL PERMANENTE		4.4.90.52.00	50.000,00			
	EQUIPAMENTOS E MATERIAL PERMANENTE		4.4.90.52.00	10.000,00			
	EQUIPAMENTOS E MATERIAL PERMANENTE		4.4.90.52.00	10.000,00			
AQUISIÇÃO DE EQUIP. E MAT. PERMANENTES P/ SAÚDE	10.301.0013.1091.0000						400.000,00
4	DESPESAS DE CAPIT					400.000,00	
4	INVESTIMENTOS				400.000,00		
	EQUIPAMENTOS E MATERIAL PERMANENTE		4.4.90.52.00	80.000,00			
	EQUIPAMENTOS E MATERIAL PERMANENTE		4.4.90.52.00	50.000,00			
	EQUIPAMENTOS E MATERIAL PERMANENTE		4.4.90.52.00	200.000,00			
	EQUIPAMENTOS E MATERIAL PERMANENTE		4.4.90.52.00	10.000,00			
	EQUIPAMENTOS E MATERIAL PERMANENTE		4.4.90.52.00	10.000,00			
	EQUIPAMENTOS E MATERIAL PERMANENTE		4.4.90.52.00	20.000,00			
	EQUIPAMENTOS E MATERIAL PERMANENTE		4.4.90.52.00	10.000,00			
	EQUIPAMENTOS E MATERIAL PERMANENTE		4.4.90.52.00	10.000,00			
	EQUIPAMENTOS E MATERIAL PERMANENTE		4.4.90.52.00	10.000,00			
AQUISIÇÃO DE AMBULANCIA	10.301.0013.1118.0000						60.000,00
4	DESPESAS DE CAPIT					60.000,00	
4	INVESTIMENTOS				60.000,00		
	EQUIPAMENTOS E MATERIAL PERMANENTE		4.4.90.52.00	30.000,00			
	EQUIPAMENTOS E MATERIAL PERMANENTE		4.4.90.52.00	30.000,00			
UNIDADE MOVEL ODONTOLOGICA	10.301.0013.1139.0000						100.000,00
4	DESPESAS DE CAPIT					100.000,00	
4	INVESTIMENTOS				100.000,00		
	EQUIPAMENTOS E MATERIAL PERMANENTE		4.4.90.52.00	50.000,00			
	EQUIPAMENTOS E MATERIAL PERMANENTE		4.4.90.52.00	50.000,00			
UNIDADE MOVEL DE SAUDE	10.301.0013.1140.0000						30.000,00
4	DESPESAS DE CAPIT					30.000,00	

PREFEITURA MUNICIPAL DE ILHA GRANDE

AV. MARTINS RIBEIRO, S/N CENTRO - CNPJ:01612581/0001-85

Orçamento Programa - Exercício de 2026

Página 16

QUADRO AUXILIAR DE DETALHAMENTO DA DESPESA

Lei: 460, Data: 12/12/2025

PODER	02	PODER EXECUTIVO						
ORGÃO	06	SECRETARIA MUNICIPAL DE SAÚDE - SESA						
UNIDADE	01	FUNDO MUNICIPAL DE SAÚDE - FMS						
Aplicacao Programada		Proj/Ativ	Finalidade	Categoria	Detalhada	TotalGrupo	Total Categ.	Total Func.
			F.R. - C.A.					
UNIDADE MOVEL DE SAUDE		10.301.0013.1140.0000						30.000,00
4	DESPESAS DE CAPIT						30.000,00	
4	INVESTIMENTOS					30.000,00		
	EQUIPAMENTOS E MATERIAL PERMANENTE			4.4.90.52.00	20.000,00			
	EQUIPAMENTOS E MATERIAL PERMANENTE			4.4.90.52.00	10.000,00			
ADMINISTRAÇÃO DA SECRETARIA DE SAÚDE		10.301.0013.2029.0000						400.000,00
3	DESPESAS CORREN						400.000,00	
1	PESSOAL E ENCARGOS SOCIAIS					400.000,00		
	VENCIMENTOS E VANTAGENS FIXAS - PESSOAL CIVIL			3.1.90.11.00	400.000,00			
MANUTENÇÃO DO CONSELHO MUNICIPAL DE SAÚDE		10.301.0013.2032.0000						55.000,00
3	DESPESAS CORREN						55.000,00	
3	OUTRAS DESPESAS CORRENTES					55.000,00		
	DIÁRIAS - CIVIL			3.3.90.14.00	5.000,00			
	MATERIAL DE CONSUMO			3.3.90.30.00	15.000,00			
	OUTROS SERVIÇOS DE TERCEIROS - PESSOA FÍSICA			3.3.90.36.00	15.000,00			
	OUTROS SERVIÇOS DE TERCEIROS - PESSOA JURÍDICA			3.3.90.39.00	20.000,00			
SERVIÇOS DE ATENÇÃO BÁSICA EM SAÚDE		10.301.0013.2035.0000						4.674.000,00
3	DESPESAS CORREN						4.674.000,00	
1	PESSOAL E ENCARGOS SOCIAIS					20.000,00		
	CONTRATAÇÃO POR TEMPO DETERMINADO			3.1.90.04.00	2.000,00			
	VENCIMENTOS E VANTAGENS FIXAS - PESSOAL CIVIL			3.1.90.11.00	10.000,00			
	OBRIGAÇÕES PATRONAIS			3.1.90.13.00	3.000,00			
	OUTRAS DESPESAS VARIÁVEIS - PESSOAL CIVIL			3.1.90.16.00	5.000,00			
3	OUTRAS DESPESAS CORRENTES					4.654.000,00		
	DIÁRIAS - CIVIL			3.3.90.14.00	10.000,00			
	MATERIAL DE CONSUMO			3.3.90.30.00	40.000,00			
	MATERIAL DE CONSUMO			3.3.90.30.00	1.260.000,00			
	MATERIAL DE CONSUMO			3.3.90.30.00	50.000,00			
	MATERIAL DE CONSUMO			3.3.90.30.00	100.000,00			
	MATERIAL DE CONSUMO			3.3.90.30.00	700.000,00			
	OUTROS SERVIÇOS DE TERCEIROS - PESSOA FÍSICA			3.3.90.36.00	134.000,00			
	OUTROS SERVIÇOS DE TERCEIROS - PESSOA FÍSICA			3.3.90.36.00	10.000,00			
	OUTROS SERVIÇOS DE TERCEIROS - PESSOA JURÍDICA			3.3.90.39.00	1.500.000,00			
	OUTROS SERVIÇOS DE TERCEIROS - PESSOA JURÍDICA			3.3.90.39.00	200.000,00			
	OUTROS SERVIÇOS DE TERCEIROS - PESSOA JURÍDICA			3.3.90.39.00	50.000,00			
	OUTROS SERVIÇOS DE TERCEIROS - PESSOA JURÍDICA			3.3.90.39.00	100.000,00			
	OUTROS SERVIÇOS DE TERCEIROS - PESSOA JURÍDICA			3.3.90.39.00	500.000,00			
MANUTENÇÃO DO FUNDO MUNICIPAL DE SAÚDE		10.301.0013.2041.0000						365.000,00
3	DESPESAS CORREN						365.000,00	
1	PESSOAL E ENCARGOS SOCIAIS					150.000,00		
	CONTRATAÇÃO POR TEMPO DETERMINADO			3.1.90.04.00	25.000,00			
	VENCIMENTOS E VANTAGENS FIXAS - PESSOAL CIVIL			3.1.90.11.00	50.000,00			
	OBRIGAÇÕES PATRONAIS			3.1.90.13.00	15.000,00			
	OBRIGAÇÕES PATRONAIS			3.1.90.13.00	15.000,00			
	OUTRAS DESPESAS VARIÁVEIS - PESSOAL CIVIL			3.1.90.16.00	10.000,00			
	SENTENÇAS JUDICIAIS			3.1.90.91.00	15.000,00			
	INDENIZAÇÕES E RESTITUIÇÕES TRABALHISTAS			3.1.90.94.00	20.000,00			

PREFEITURA MUNICIPAL DE ILHA GRANDE

AV. MARTINS RIBEIRO, S/N CENTRO - CNPJ:01612581/0001-85

Orçamento Programa - Exercício de 2026

Página 17

QUADRO AUXILIAR DE DETALHAMENTO DA DESPESA

Lei: 460, Data: 12/12/2025

PODER	02	PODER EXECUTIVO
ORGÃO	06	SECRETARIA MUNICIPAL DE SAÚDE - SESA
UNIDADE	01	FUNDO MUNICIPAL DE SAÚDE - FMS

Aplicacao Programada	Proj/Ativ	Finalidade	Categoria	Detalhada	TotalGrupo	Total Categ.	Total Func.
		F.R. - C.A.					
MANUTENÇÃO DO FUNDO MUNICIPAL DE SAÚDE	10.301.0013.2041.0000						365.000,00
3 DESPESAS CORREN						365.000,00	
3 OUTRAS DESPESAS CORRENTES					215.000,00		
DIÁRIAS - CIVIL			3.3.90.14.00	10.000,00			
MATERIAL DE CONSUMO			3.3.90.30.00	30.000,00			
MATERIAL DE CONSUMO			3.3.90.30.00	100.000,00			
MATERIAL DE CONSUMO			3.3.90.30.00	20.000,00			
OUTROS SERVIÇOS DE TERCEIROS - PESSOA FÍSICA			3.3.90.36.00	10.000,00			
OUTROS SERVIÇOS DE TERCEIROS - PESSOA FÍSICA			3.3.90.36.00	10.000,00			
OUTROS SERVIÇOS DE TERCEIROS - PESSOA JURÍDICA			3.3.90.39.00	10.000,00			
OUTROS SERVIÇOS DE TERCEIROS - PESSOA JURÍDICA			3.3.90.39.00	10.000,00			
SERVIÇOS DE TECNOLOGIA DA INFORMAÇÃO E COMUNICAÇÃO			3.3.90.40.00	5.000,00			
DESPESAS DE EXERCÍCIOS ANTERIORES			3.3.90.92.00	10.000,00			
ATENÇÃO A SAÚDE DO JOVEM, DO HOMEM E DO IDOSO	10.301.0013.2054.0000						115.000,00
3 DESPESAS CORREN						115.000,00	
3 OUTRAS DESPESAS CORRENTES					115.000,00		
DIÁRIAS - CIVIL			3.3.90.14.00	15.000,00			
MATERIAL DE CONSUMO			3.3.90.30.00	20.000,00			
OUTROS SERVIÇOS DE TERCEIROS - PESSOA FÍSICA			3.3.90.36.00	30.000,00			
OUTROS SERVIÇOS DE TERCEIROS - PESSOA JURÍDICA			3.3.90.39.00	50.000,00			
COFINANCIAMENTO DOS SERVIÇOS DE SAÚDE	10.301.0013.2085.0000						260.000,00
3 DESPESAS CORREN						260.000,00	
3 OUTRAS DESPESAS CORRENTES					260.000,00		
MATERIAL DE CONSUMO			3.3.90.30.00	80.000,00			
MATERIAL DE CONSUMO			3.3.90.30.00	10.000,00			
OUTROS SERVIÇOS DE TERCEIROS - PESSOA FÍSICA			3.3.90.36.00	30.000,00			
OUTROS SERVIÇOS DE TERCEIROS - PESSOA JURÍDICA			3.3.90.39.00	20.000,00			
OUTROS SERVIÇOS DE TERCEIROS - PESSOA JURÍDICA			3.3.90.39.00	120.000,00			
PROGRAMA DE ATENDIMENTO DOMICILIAR	10.301.0013.2103.0000						125.000,00
3 DESPESAS CORREN						125.000,00	
3 OUTRAS DESPESAS CORRENTES					125.000,00		
DIÁRIAS - CIVIL			3.3.90.14.00	20.000,00			
MATERIAL DE CONSUMO			3.3.90.30.00	30.000,00			
OUTROS SERVIÇOS DE TERCEIROS - PESSOA FÍSICA			3.3.90.36.00	25.000,00			
OUTROS SERVIÇOS DE TERCEIROS - PESSOA JURÍDICA			3.3.90.39.00	50.000,00			
AÇÕES DE EMERGÊNCIA E ENFRENTAMENTO AO CORONAVIRUS	10.301.0013.2108.0000						125.000,00
3 DESPESAS CORREN						125.000,00	
1 PESSOAL E ENCARGOS SOCIAIS					50.000,00		
CONTRATAÇÃO POR TEMPO DETERMINADO			3.1.90.04.00	10.000,00			
VENCIMENTOS E VANTAGENS FIXAS - PESSOAL CIVIL			3.1.90.11.00	30.000,00			
OBRIGAÇÕES PATRONAIS			3.1.90.13.00	10.000,00			
3 OUTRAS DESPESAS CORRENTES					75.000,00		
DIÁRIAS - CIVIL			3.3.90.14.00	15.000,00			
MATERIAL DE CONSUMO			3.3.90.30.00	20.000,00			
OUTROS SERVIÇOS DE TERCEIROS - PESSOA FÍSICA			3.3.90.36.00	15.000,00			
OUTROS SERVIÇOS DE TERCEIROS - PESSOA JURÍDICA			3.3.90.39.00	25.000,00			
PROGRAMA SAÚDE NA ESCOLA	10.301.0013.2127.0000						135.000,00
3 DESPESAS CORREN						135.000,00	

PREFEITURA MUNICIPAL DE ILHA GRANDE

AV. MARTINS RIBEIRO, S/N CENTRO - CNPJ:01612581/0001-85

Orçamento Programa - Exercício de 2026

Página 18

QUADRO AUXILIAR DE DETALHAMENTO DA DESPESA

Lei: 460, Data: 12/12/2025

PODER	02	PODER EXECUTIVO
ORGÃO	06	SECRETARIA MUNICIPAL DE SAÚDE - SESA
UNIDADE	01	FUNDO MUNICIPAL DE SAÚDE - FMS

Aplicacao Programada	Proj/Ativ	Finalidade	Categoria	Detalhada	TotalGrupo	Total Categ.	Total Func.
		F.R. - C.A.					
PROGRAMA SAÚDE NA ESCOLA	10.301.0013.2127.0000						135.000,00
3	DESPESAS CORREN					135.000,00	
3	OUTRAS DESPESAS CORRENTES				135.000,00		
	MATERIAL DE CONSUMO		3.3.90.30.00	45.000,00			
	OUTROS SERVIÇOS DE TERCEIROS - PESSOA FÍSICA		3.3.90.36.00	40.000,00			
	OUTROS SERVIÇOS DE TERCEIROS - PESSOA JURÍDICA		3.3.90.39.00	50.000,00			
TREINAMENTO E CAPACITAÇÃO DE PESSOAL	10.301.0013.2129.0000						160.000,00
3	DESPESAS CORREN					160.000,00	
3	OUTRAS DESPESAS CORRENTES				160.000,00		
	MATERIAL DE CONSUMO		3.3.90.30.00	60.000,00			
	OUTROS SERVIÇOS DE TERCEIROS - PESSOA FÍSICA		3.3.90.36.00	20.000,00			
	OUTROS SERVIÇOS DE TERCEIROS - PESSOA JURÍDICA		3.3.90.39.00	30.000,00			
	OUTROS SERVIÇOS DE TERCEIROS - PESSOA JURÍDICA		3.3.90.39.00	50.000,00			
AQUISIÇÃO DE EQUIP. E MAT. PERMANENTES P/ SAÚDE	10.301.0022.1091.0000						50.000,00
4	DESPESAS DE CAPIT					50.000,00	
4	INVESTIMENTOS				50.000,00		
	EQUIPAMENTOS E MATERIAL PERMANENTE		4.4.90.52.00	50.000,00			
ATENÇÃO A SAÚDE DA MULHER	10.301.0026.2038.0000						60.000,00
3	DESPESAS CORREN					60.000,00	
3	OUTRAS DESPESAS CORRENTES				60.000,00		
	MATERIAL DE CONSUMO		3.3.90.30.00	20.000,00			
	OUTROS SERVIÇOS DE TERCEIROS - PESSOA FÍSICA		3.3.90.36.00	20.000,00			
	OUTROS SERVIÇOS DE TERCEIROS - PESSOA JURÍDICA		3.3.90.39.00	20.000,00			
INCENTIVO POR DESEMPENHO E AÇÕES ESTRATÉGICAS-PREVINE BRASIL	10.302.0013.2079.0000						106.000,00
3	DESPESAS CORREN					106.000,00	
1	PESSOAL E ENCARGOS SOCIAIS				10.000,00		
	OUTRAS DESPESAS VARIÁVEIS - PESSOAL CIVIL		3.1.90.16.00	10.000,00			
3	OUTRAS DESPESAS CORRENTES				96.000,00		
	DIÁRIAS - CIVIL		3.3.90.14.00	6.000,00			
	MATERIAL DE CONSUMO		3.3.90.30.00	50.000,00			
	OUTROS SERVIÇOS DE TERCEIROS - PESSOA FÍSICA		3.3.90.36.00	40.000,00			
ESTRATÉGIA DE SAÚDE BUCAL	10.303.0013.2031.0000						293.000,00
3	DESPESAS CORREN					293.000,00	
1	PESSOAL E ENCARGOS SOCIAIS				185.000,00		
	CONTRATAÇÃO POR TEMPO DETERMINADO		3.1.90.04.00	5.000,00			
	VENCIMENTOS E VANTAGENS FIXAS - PESSOAL CIVIL		3.1.90.11.00	160.000,00			
	OBRIGAÇÕES PATRONAIS		3.1.90.13.00	20.000,00			
3	OUTRAS DESPESAS CORRENTES				108.000,00		
	DIÁRIAS - CIVIL		3.3.90.14.00	3.000,00			
	MATERIAL DE CONSUMO		3.3.90.30.00	25.000,00			
	OUTROS SERVIÇOS DE TERCEIROS - PESSOA FÍSICA		3.3.90.36.00	30.000,00			
	OUTROS SERVIÇOS DE TERCEIROS - PESSOA JURÍDICA		3.3.90.39.00	50.000,00			
ASSISTÊNCIA FARMACÉUTICA BÁSICA	10.303.0013.2033.0000						140.000,00
3	DESPESAS CORREN					140.000,00	
3	OUTRAS DESPESAS CORRENTES				140.000,00		
	MATERIAL DE CONSUMO		3.3.90.30.00	100.000,00			
	MATERIAL DE CONSUMO		3.3.90.30.00	40.000,00			

PREFEITURA MUNICIPAL DE ILHA GRANDE

AV. MARTINS RIBEIRO, S/N CENTRO - CNPJ:01612581/0001-85

Orçamento Programa - Exercício de 2026

Página 19

QUADRO AUXILIAR DE DETALHAMENTO DA DESPESA

Lei: 460, Data: 12/12/2025

PODER	02	PODER EXECUTIVO						
ORGÃO	06	SECRETARIA MUNICIPAL DE SAÚDE - SESA						
UNIDADE	01	FUNDO MUNICIPAL DE SAÚDE - FMS						
Aplicacao Programada		Proj/Ativ	Finalidade	Categoria	Detalhada	TotalGrupo	Total Categ.	Total Func.
			F.R. - C.A.					
ASSISTÊNCIA FARMACÊUTICA BÁSICA		10.303.0013.2033.0000						140.000,00
AGENTES COMUNITÁRIOS DA SAÚDE		10.303.0013.2036.0000						2.051.000,00
3	DESPESAS CORREN						2.051.000,00	
1	PESSOAL E ENCARGOS SOCIAIS					1.921.000,00		
	CONTRATAÇÃO POR TEMPO DETERMINADO			3.1.90.04.00	10.000,00			
	VENCIMENTOS E VANTAGENS FIXAS - PESSOAL CIVIL			3.1.90.11.00	50.000,00			
	VENCIMENTOS E VANTAGENS FIXAS - PESSOAL CIVIL			3.1.90.11.00	1.600.000,00			
	OBRIGAÇÕES PATRONAIS			3.1.90.13.00	250.000,00			
	OBRIGAÇÕES PATRONAIS			3.1.90.13.00	1.000,00			
	OUTRAS DESPESAS VARIÁVEIS - PESSOAL CIVIL			3.1.90.16.00	10.000,00			
3	OUTRAS DESPESAS CORRENTES					130.000,00		
	DIÁRIAS - CIVIL			3.3.90.14.00	10.000,00			
	MATERIAL DE CONSUMO			3.3.90.30.00	40.000,00			
	OUTROS SERVIÇOS DE TERCEIROS - PESSOA FÍSICA			3.3.90.36.00	40.000,00			
	OUTROS SERVIÇOS DE TERCEIROS - PESSOA JURÍDICA			3.3.90.39.00	40.000,00			
ESTRATÉGIA DE SAÚDE DA FAMÍLIA		10.303.0013.2042.0000						1.450.000,00
3	DESPESAS CORREN						1.450.000,00	
1	PESSOAL E ENCARGOS SOCIAIS					1.330.000,00		
	CONTRATAÇÃO POR TEMPO DETERMINADO			3.1.90.04.00	10.000,00			
	VENCIMENTOS E VANTAGENS FIXAS - PESSOAL CIVIL			3.1.90.11.00	1.200.000,00			
	OBRIGAÇÕES PATRONAIS			3.1.90.13.00	120.000,00			
3	OUTRAS DESPESAS CORRENTES					120.000,00		
	DIÁRIAS - CIVIL			3.3.90.14.00	10.000,00			
	MATERIAL DE CONSUMO			3.3.90.30.00	40.000,00			
	OUTROS SERVIÇOS DE TERCEIROS - PESSOA FÍSICA			3.3.90.36.00	35.000,00			
	OUTROS SERVIÇOS DE TERCEIROS - PESSOA JURÍDICA			3.3.90.39.00	35.000,00			
NUCLEO DE APOIO À SAÚDE DA FAMÍLIA		10.303.0013.2081.0000						210.000,00
3	DESPESAS CORREN						210.000,00	
1	PESSOAL E ENCARGOS SOCIAIS					50.000,00		
	CONTRATAÇÃO POR TEMPO DETERMINADO			3.1.90.04.00	20.000,00			
	VENCIMENTOS E VANTAGENS FIXAS - PESSOAL CIVIL			3.1.90.11.00	20.000,00			
	OBRIGAÇÕES PATRONAIS			3.1.90.13.00	10.000,00			
3	OUTRAS DESPESAS CORRENTES					160.000,00		
	DIÁRIAS - CIVIL			3.3.90.14.00	10.000,00			
	MATERIAL DE CONSUMO			3.3.90.30.00	40.000,00			
	OUTROS SERVIÇOS DE TERCEIROS - PESSOA FÍSICA			3.3.90.36.00	40.000,00			
	OUTROS SERVIÇOS DE TERCEIROS - PESSOA JURÍDICA			3.3.90.39.00	70.000,00			
PISO FIXO DE VIGILÂNCIA EM SAÚDE		10.304.0022.2030.0000						360.000,00
3	DESPESAS CORREN						360.000,00	
1	PESSOAL E ENCARGOS SOCIAIS					280.000,00		
	CONTRATAÇÃO POR TEMPO DETERMINADO			3.1.90.04.00	10.000,00			
	VENCIMENTOS E VANTAGENS FIXAS - PESSOAL CIVIL			3.1.90.11.00	250.000,00			
	OBRIGAÇÕES PATRONAIS			3.1.90.13.00	20.000,00			
3	OUTRAS DESPESAS CORRENTES					80.000,00		
	DIÁRIAS - CIVIL			3.3.90.14.00	10.000,00			
	MATERIAL DE CONSUMO			3.3.90.30.00	10.000,00			
	OUTROS SERVIÇOS DE TERCEIROS - PESSOA FÍSICA			3.3.90.36.00	30.000,00			
	OUTROS SERVIÇOS DE TERCEIROS - PESSOA JURÍDICA			3.3.90.39.00	30.000,00			
PROGRAMA DE VIGILÂNCIA AMBIENTAL		10.304.0022.2039.0000						155.000,00
3	DESPESAS CORREN						155.000,00	

PREFEITURA MUNICIPAL DE ILHA GRANDE

AV. MARTINS RIBEIRO, S/N CENTRO - CNPJ:01612581/0001-85

Orçamento Programa - Exercício de 2026

Página 20

QUADRO AUXILIAR DE DETALHAMENTO DA DESPESA

Lei: 460, Data: 12/12/2025

PODER	02	PODER EXECUTIVO
ORGÃO	06	SECRETARIA MUNICIPAL DE SAÚDE - SESA
UNIDADE	01	FUNDO MUNICIPAL DE SAÚDE - FMS

Aplicacao Programada	Proj/Ativ	Finalidade	Categoria	Detalhada	TotalGrupo	Total Categ.	Total Func.
		F.R. - C.A.					
PROGRAMA DE VIGILÂNCIA AMBIENTAL	10.304.0022.2039.0000						155.000,00
3	DESPESAS CORREN					155.000,00	
1	PESSOAL E ENCARGOS SOCIAIS				30.000,00		
	CONTRATAÇÃO POR TEMPO DETERMINADO		3.1.90.04.00	10.000,00			
	VENCIMENTOS E VANTAGENS FIXAS - PESSOAL CIVIL		3.1.90.11.00	20.000,00			
3	OUTRAS DESPESAS CORRENTES				125.000,00		
	DIÁRIAS - CIVIL		3.3.90.14.00	10.000,00			
	MATERIAL DE CONSUMO		3.3.90.30.00	40.000,00			
	OUTROS SERVIÇOS DE TERCEIROS - PESSOA FÍSICA		3.3.90.36.00	35.000,00			
	OUTROS SERVIÇOS DE TERCEIROS - PESSOA JURÍDICA		3.3.90.39.00	40.000,00			
CAMPANHA EDUC. E PREV. DE SAÚDE PÚBLICA	10.304.0022.2128.0000						130.000,00
3	DESPESAS CORREN					130.000,00	
3	OUTRAS DESPESAS CORRENTES				130.000,00		
	DIÁRIAS - CIVIL		3.3.90.14.00	10.000,00			
	DIÁRIAS - CIVIL		3.3.90.14.00	10.000,00			
	MATERIAL DE CONSUMO		3.3.90.30.00	40.000,00			
	OUTROS SERVIÇOS DE TERCEIROS - PESSOA FÍSICA		3.3.90.36.00	30.000,00			
	OUTROS SERVIÇOS DE TERCEIROS - PESSOA JURÍDICA		3.3.90.39.00	40.000,00			
AGENTES DE COMBATE ÀS ENDEMIAS E CONTROLE DE DOENÇAS	10.305.0022.2037.0000						696.000,00
3	DESPESAS CORREN					696.000,00	
1	PESSOAL E ENCARGOS SOCIAIS				606.000,00		
	CONTRATAÇÃO POR TEMPO DETERMINADO		3.1.90.04.00	10.000,00			
	VENCIMENTOS E VANTAGENS FIXAS - PESSOAL CIVIL		3.1.90.11.00	20.000,00			
	VENCIMENTOS E VANTAGENS FIXAS - PESSOAL CIVIL		3.1.90.11.00	500.000,00			
	OBRIGAÇÕES PATRONAIS		3.1.90.13.00	75.000,00			
	OBRIGAÇÕES PATRONAIS		3.1.90.13.00	1.000,00			
3	OUTRAS DESPESAS CORRENTES				90.000,00		
	MATERIAL DE CONSUMO		3.3.90.30.00	15.000,00			
	OUTROS SERVIÇOS DE TERCEIROS - PESSOA FÍSICA		3.3.90.36.00	30.000,00			
	OUTROS SERVIÇOS DE TERCEIROS - PESSOA JURÍDICA		3.3.90.39.00	45.000,00			
TOTAL							13.550.000,00

PREFEITURA MUNICIPAL DE ILHA GRANDE

AV. MARTINS RIBEIRO, S/N CENTRO - CNPJ:01612581/0001-85

Orçamento Programa - Exercício de 2026

Página 24

QUADRO AUXILIAR DE DETALHAMENTO DA DESPESA

Lei: 460, Data: 12/12/2025

PODER	02	PODER EXECUTIVO
ORGÃO	08	SECRETARIA DE DESENVOLVIMENTO SOCIAL - SEDES
UNIDADE	03	FUNDO MUNICIPAL DE ASSISTÊNCIA SOCIAL - FMAS

Aplicacao Programada	Proj/Ativ	Finalidade	Categoria	Detalhada	TotalGrupo	Total Categ.	Total Func.
		F.R. - C.A.					
AÇÕES DE PROTEÇÃO SOCIAL AO IDOSO	08.241.0010.2088.0000						9.000,00
3	DESPESAS CORREN					9.000,00	
3	OUTRAS DESPESAS CORRENTES				9.000,00		
	MATERIAL DE CONSUMO		3.3.90.30.00	3.000,00			
	OUTROS SERVIÇOS DE TERCEIROS - PESSOA FÍSICA		3.3.90.36.00	3.000,00			
	OUTROS SERVIÇOS DE TERCEIROS - PESSOA JURÍDICA		3.3.90.39.00	3.000,00			
AQUISIÇÃO DE EQUIP. E MAT. PERMANENTES	08.243.0011.1062.0000						3.000,00
4	DESPESAS DE CAPIT					3.000,00	
4	INVESTIMENTOS				3.000,00		
	EQUIPAMENTOS E MATERIAL PERMANENTE		4.4.90.52.00	3.000,00			
MANUTENÇÃO DO CONSELHO TUTELAR	08.243.0011.2058.0000						193.000,00
3	DESPESAS CORREN					193.000,00	
1	PESSOAL E ENCARGOS SOCIAIS				170.000,00		
	VENCIMENTOS E VANTAGENS FIXAS - PESSOAL CIVIL		3.1.90.11.00	150.000,00			
	OBRIGAÇÕES PATRONAIS		3.1.90.13.00	20.000,00			
3	OUTRAS DESPESAS CORRENTES				23.000,00		
	DIÁRIAS - CIVIL		3.3.90.14.00	5.000,00			
	MATERIAL DE CONSUMO		3.3.90.30.00	5.000,00			
	OUTROS SERVIÇOS DE TERCEIROS - PESSOA FÍSICA		3.3.90.36.00	10.000,00			
	OUTROS SERVIÇOS DE TERCEIROS - PESSOA JURÍDICA		3.3.90.39.00	3.000,00			
MANUNTENÇÃO DO FIA	08.243.0011.2162.0000						15.000,00
3	DESPESAS CORREN					15.000,00	
3	OUTRAS DESPESAS CORRENTES				15.000,00		
	MATERIAL DE CONSUMO		3.3.90.30.00	5.000,00			
	OUTROS SERVIÇOS DE TERCEIROS - PESSOA FÍSICA		3.3.90.36.00	5.000,00			
	OUTROS SERVIÇOS DE TERCEIROS - PESSOA JURÍDICA		3.3.90.39.00	5.000,00			
CONSTRUÇÃO, REFORMA E AMPLIAÇÃO DO CRAS	08.244.0010.1058.0000						20.000,00
4	DESPESAS DE CAPIT					20.000,00	
4	INVESTIMENTOS				20.000,00		
	OBRAS E INSTALAÇÕES		4.4.90.51.00	10.000,00			
	OBRAS E INSTALAÇÕES		4.4.90.51.00	5.000,00			
	OBRAS E INSTALAÇÕES		4.4.90.51.00	5.000,00			
AQUISIÇÃO DE EQUIP. E MAT. PERMANENTES	08.244.0010.1062.0000						458.000,00
4	DESPESAS DE CAPIT					458.000,00	
4	INVESTIMENTOS				458.000,00		
	OBRAS E INSTALAÇÕES		4.4.90.51.00	5.000,00			
	OBRAS E INSTALAÇÕES		4.4.90.51.00	20.000,00			
	OBRAS E INSTALAÇÕES		4.4.90.51.00	10.000,00			
	OBRAS E INSTALAÇÕES		4.4.90.51.00	3.000,00			
	OBRAS E INSTALAÇÕES		4.4.90.51.00	4.000,00			
	EQUIPAMENTOS E MATERIAL PERMANENTE		4.4.90.52.00	5.000,00			
	EQUIPAMENTOS E MATERIAL PERMANENTE		4.4.90.52.00	238.000,00			
	EQUIPAMENTOS E MATERIAL PERMANENTE		4.4.90.52.00	10.000,00			
	EQUIPAMENTOS E MATERIAL PERMANENTE		4.4.90.52.00	150.000,00			
	EQUIPAMENTOS E MATERIAL PERMANENTE		4.4.90.52.00	3.000,00			
	EQUIPAMENTOS E MATERIAL PERMANENTE		4.4.90.52.00	10.000,00			
REFORMA E AMPLIAÇÃO DA CASA DOS CONSELHOS	08.244.0010.1099.0000						68.000,00
4	DESPESAS DE CAPIT					68.000,00	

PREFEITURA MUNICIPAL DE ILHA GRANDE

AV. MARTINS RIBEIRO, S/N CENTRO - CNPJ:01612581/0001-85

Orçamento Programa - Exercício de 2026

Página 25

QUADRO AUXILIAR DE DETALHAMENTO DA DESPESA

Lei: 460, Data: 12/12/2025

PODER	02	PODER EXECUTIVO
ORGÃO	08	SECRETARIA DE DESENVOLVIMENTO SOCIAL - SEDES
UNIDADE	03	FUNDO MUNICIPAL DE ASSISTÊNCIA SOCIAL - FMAS

Aplicacao Programada	Proj/Ativ	Finalidade	Categoria	Detalhada	TotalGrupo	Total Categ.	Total Func.
		F.R. - C.A.					
REFORMA E AMPLIAÇÃO DA CASA DOS CONSELHOS	08.244.0010.1099.0000						68.000,00
4	DESPESAS DE CAPIT					68.000,00	
4	INVESTIMENTOS				68.000,00		
	OBRAS E INSTALAÇÕES		4.4.90.51.00	5.000,00			
	OBRAS E INSTALAÇÕES		4.4.90.51.00	63.000,00			
CONSTRUÇÃO, REF. E AMPL. DE PRÉDIOS DO SOCIAL	08.244.0010.1103.0000						118.000,00
4	DESPESAS DE CAPIT					118.000,00	
4	INVESTIMENTOS				118.000,00		
	OBRAS E INSTALAÇÕES		4.4.90.51.00	5.000,00			
	OBRAS E INSTALAÇÕES		4.4.90.51.00	110.000,00			
	OBRAS E INSTALAÇÕES		4.4.90.51.00	3.000,00			
OBRAS PÚBLICAS	08.244.0010.1137.0000						5.000,00
4	DESPESAS DE CAPIT					5.000,00	
4	INVESTIMENTOS				5.000,00		
	OBRAS E INSTALAÇÕES		4.4.90.51.00	5.000,00			
MANUTENÇÃO DA SECRETARIA DE DESENVOLVIMENTO SOCIAL	08.244.0010.2048.0000						13.000,00
3	DESPESAS CORREN'					13.000,00	
3	OUTRAS DESPESAS CORRENTES				13.000,00		
	SUBVENÇÕES SOCIAIS		3.3.50.43.00	5.000,00			
	MATERIAL DE CONSUMO		3.3.90.30.00	3.000,00			
	OUTROS SERVIÇOS DE TERCEIROS - PESSOA JURÍDICA		3.3.90.39.00	5.000,00			
REALIZAÇÃO DE CURSOS DE CAPACIT. E OFICINAS P/ GER. EMPREGO E RENDA	08.244.0010.2049.0000						20.000,00
3	DESPESAS CORREN'					20.000,00	
3	OUTRAS DESPESAS CORRENTES				20.000,00		
	MATERIAL DE CONSUMO		3.3.90.30.00	5.000,00			
	OUTROS SERVIÇOS DE TERCEIROS - PESSOA FÍSICA		3.3.90.36.00	5.000,00			
	OUTROS SERVIÇOS DE TERCEIROS - PESSOA JURÍDICA		3.3.90.39.00	10.000,00			
ÍNDICE DE GESTÃO DESCENTRALIZADA DO SUAS-IGDSUAS	08.244.0010.2050.0000						80.600,00
3	DESPESAS CORREN'					80.600,00	
1	PESSOAL E ENCARGOS SOCIAIS				8.000,00		
	VENCIMENTOS E VANTAGENS FIXAS - PESSOAL CIVIL		3.1.90.11.00	8.000,00			
3	OUTRAS DESPESAS CORRENTES				72.600,00		
	MATERIAL DE CONSUMO		3.3.90.30.00	39.600,00			
	OUTROS SERVIÇOS DE TERCEIROS - PESSOA FÍSICA		3.3.90.36.00	4.000,00			
	OUTROS SERVIÇOS DE TERCEIROS - PESSOA JURÍDICA		3.3.90.39.00	29.000,00			
INDICE DE GESTÃO DESCENTRALIZADA DO BOLSA FAMÍLIA- IGDBF	08.244.0010.2051.0000						226.600,00
3	DESPESAS CORREN'					226.600,00	
1	PESSOAL E ENCARGOS SOCIAIS				20.000,00		
	VENCIMENTOS E VANTAGENS FIXAS - PESSOAL CIVIL		3.1.90.11.00	15.000,00			
	OBRIGAÇÕES PATRONAIS		3.1.90.13.00	5.000,00			
3	OUTRAS DESPESAS CORRENTES				206.600,00		
	MATERIAL DE CONSUMO		3.3.90.30.00	65.000,00			
	OUTROS SERVIÇOS DE TERCEIROS - PESSOA FÍSICA		3.3.90.36.00	41.600,00			
	OUTROS SERVIÇOS DE TERCEIROS - PESSOA JURÍDICA		3.3.90.39.00	75.000,00			
	SERVIÇOS DE TECNOLOGIA DA INFORMAÇÃO E COMUNICAÇÃO		3.3.90.40.00	10.000,00			
	SERVIÇOS DE TECNOLOGIA DA INFORMAÇÃO E COMUNICAÇÃO		3.3.90.40.00	15.000,00			

PREFEITURA MUNICIPAL DE ILHA GRANDE

AV. MARTINS RIBEIRO, S/N CENTRO - CNPJ:01612581/0001-85

Orçamento Programa - Exercício de 2026

Página 26

QUADRO AUXILIAR DE DETALHAMENTO DA DESPESA

Lei: 460, Data: 12/12/2025

PODER	02	PODER EXECUTIVO
ORGÃO	08	SECRETARIA DE DESENVOLVIMENTO SOCIAL - SEDES
UNIDADE	03	FUNDO MUNICIPAL DE ASSISTÊNCIA SOCIAL - FMAS

Aplicacao Programada	Proj/Ativ	Finalidade	Categoria	Detalhada	TotalGrupo	Total Categ.	Total Func.
		F.R. - C.A.					
INDICE DE GESTÃO DESCENTRALIZADA DO BOLSA FAMILIA- IGDBF	08.244.0010.2051.0000						226.600,00
MANUTENÇÃO DO FUNDO MUNICIPAL DE ASSISTÊNCIA SOCIAL	08.244.0010.2052.0000						545.200,00
3 DESPESAS CORREN						545.200,00	
1 PESSOAL E ENCARGOS SOCIAIS					37.000,00		
CONTRATAÇÃO POR TEMPO DETERMINADO			3.1.90.04.00	2.000,00			
VENCIMENTOS E VANTAGENS FIXAS - PESSOAL CIVIL			3.1.90.11.00	15.000,00			
VENCIMENTOS E VANTAGENS FIXAS - PESSOAL CIVIL			3.1.90.11.00	2.000,00			
VENCIMENTOS E VANTAGENS FIXAS - PESSOAL CIVIL			3.1.90.11.00	2.000,00			
VENCIMENTOS E VANTAGENS FIXAS - PESSOAL CIVIL			3.1.90.11.00	5.000,00			
OBRIGAÇÕES PATRONAIS			3.1.90.13.00	4.000,00			
OBRIGAÇÕES PATRONAIS			3.1.90.13.00	1.000,00			
OBRIGAÇÕES PATRONAIS			3.1.90.13.00	1.000,00			
OBRIGAÇÕES PATRONAIS			3.1.90.13.00	5.000,00			
3 OUTRAS DESPESAS CORRENTES					508.200,00		
DIÁRIAS - CIVIL			3.3.90.14.00	2.000,00			
MATERIAL DE CONSUMO			3.3.90.30.00	41.600,00			
MATERIAL DE CONSUMO			3.3.90.30.00	5.000,00			
MATERIAL DE CONSUMO			3.3.90.30.00	10.000,00			
MATERIAL DE CONSUMO			3.3.90.30.00	100.000,00			
MATERIAL DE CONSUMO			3.3.90.30.00	4.000,00			
MATERIAL DE CONSUMO			3.3.90.30.00	10.000,00			
OUTROS SERVIÇOS DE TERCEIROS - PESSOA FÍSICA			3.3.90.36.00	36.600,00			
OUTROS SERVIÇOS DE TERCEIROS - PESSOA FÍSICA			3.3.90.36.00	15.000,00			
OUTROS SERVIÇOS DE TERCEIROS - PESSOA FÍSICA			3.3.90.36.00	2.000,00			
OUTROS SERVIÇOS DE TERCEIROS - PESSOA JURÍDICA			3.3.90.39.00	35.000,00			
OUTROS SERVIÇOS DE TERCEIROS - PESSOA JURÍDICA			3.3.90.39.00	5.000,00			
OUTROS SERVIÇOS DE TERCEIROS - PESSOA JURÍDICA			3.3.90.39.00	10.000,00			
OUTROS SERVIÇOS DE TERCEIROS - PESSOA JURÍDICA			3.3.90.39.00	200.000,00			
OUTROS SERVIÇOS DE TERCEIROS - PESSOA JURÍDICA			3.3.90.39.00	20.000,00			
OUTROS SERVIÇOS DE TERCEIROS - PESSOA JURÍDICA			3.3.90.39.00	10.000,00			
DESPESAS DE EXERCÍCIOS ANTERIORES			3.3.90.92.00	1.000,00			
INDENIZAÇÕES E RESTITUIÇÕES			3.3.90.93.00	1.000,00			
AÇÕES DE PROTEÇÃO SOCIAL AO JOVEM	08.244.0010.2055.0000						4.000,00
3 DESPESAS CORREN						4.000,00	
3 OUTRAS DESPESAS CORRENTES					4.000,00		
MATERIAL DE CONSUMO			3.3.90.30.00	1.000,00			
PREMIAÇÕES CULTURAIS, ARTÍSTICAS, CIENTÍFICAS, DESPORT			3.3.90.31.00	1.000,00			
OUTROS SERVIÇOS DE TERCEIROS - PESSOA FÍSICA			3.3.90.36.00	1.000,00			
OUTROS SERVIÇOS DE TERCEIROS - PESSOA JURÍDICA			3.3.90.39.00	1.000,00			
AÇÕES DE PROTEÇÃO SOCIAL AO DEFICIENTE E SUAS FAMILIAS	08.244.0010.2056.0000						17.000,00
3 DESPESAS CORREN						17.000,00	
3 OUTRAS DESPESAS CORRENTES					17.000,00		
MATERIAL DE CONSUMO			3.3.90.30.00	1.000,00			
OUTROS SERVIÇOS DE TERCEIROS - PESSOA FÍSICA			3.3.90.36.00	1.000,00			
OUTROS SERVIÇOS DE TERCEIROS - PESSOA JURÍDICA			3.3.90.39.00	15.000,00			
MANUTENÇÃO DO CONSELHO MUNICIPAL DE ASSISTÊNCIA SOCIAL	08.244.0010.2057.0000						6.000,00
3 DESPESAS CORREN						6.000,00	

PREFEITURA MUNICIPAL DE ILHA GRANDE

AV. MARTINS RIBEIRO, S/N CENTRO - CNPJ:01612581/0001-85

Orçamento Programa - Exercício de 2026

Página 27

QUADRO AUXILIAR DE DETALHAMENTO DA DESPESA

Lei: 460, Data: 12/12/2025

PODER	02	PODER EXECUTIVO
ORGÃO	08	SECRETARIA DE DESENVOLVIMENTO SOCIAL - SEDES
UNIDADE	03	FUNDO MUNICIPAL DE ASSISTÊNCIA SOCIAL - FMAS

Aplicacao Programada	Proj/Ativ	Finalidade	Categoria	Detalhada	TotalGrupo	Total Categ.	Total Func.
		F.R. - C.A.					
MANUTENÇÃO DO CONSELHO MUNICIPAL DE ASSISTÊNCIA SOCIAL	08.244.0010.2057.0000						6.000,00
3 DESPESAS CORREN						6.000,00	
3 OUTRAS DESPESAS CORRENTES					6.000,00		
MATERIAL DE CONSUMO			3.3.90.30.00	2.000,00			
OUTROS SERVIÇOS DE TERCEIROS - PESSOA FÍSICA			3.3.90.36.00	2.000,00			
OUTROS SERVIÇOS DE TERCEIROS - PESSOA JURÍDICA			3.3.90.39.00	2.000,00			
AÇÕES DE ERRADICAÇÃO DO TRABALHO INFANTIL	08.244.0010.2060.0000						6.000,00
3 DESPESAS CORREN						6.000,00	
3 OUTRAS DESPESAS CORRENTES					6.000,00		
MATERIAL DE CONSUMO			3.3.90.30.00	2.000,00			
OUTROS SERVIÇOS DE TERCEIROS - PESSOA FÍSICA			3.3.90.36.00	2.000,00			
OUTROS SERVIÇOS DE TERCEIROS - PESSOA JURÍDICA			3.3.90.39.00	1.000,00			
OUTROS AUXÍLIOS FINANCEIROS A PESSOAS FÍSICAS			3.3.90.48.00	1.000,00			
MANUTENÇÃO DO PROGRAMA CRIANÇA FELIZ	08.244.0010.2061.0000						149.700,00
3 DESPESAS CORREN						149.700,00	
1 PESSOAL E ENCARGOS SOCIAIS					10.500,00		
CONTRATAÇÃO POR TEMPO DETERMINADO			3.1.90.04.00	2.000,00			
VENCIMENTOS E VANTAGENS FIXAS - PESSOAL CIVIL			3.1.90.11.00	5.000,00			
OBRIGAÇÕES PATRONAIS			3.1.90.13.00	3.500,00			
3 OUTRAS DESPESAS CORRENTES					139.200,00		
MATERIAL DE CONSUMO			3.3.90.30.00	46.600,00			
OUTROS SERVIÇOS DE TERCEIROS - PESSOA FÍSICA			3.3.90.36.00	37.600,00			
OUTROS SERVIÇOS DE TERCEIROS - PESSOA JURÍDICA			3.3.90.39.00	55.000,00			
PROTEÇÃO SOCIAL BÁSICA FIXA - CRAS/PAIF/PSB	08.244.0010.2077.0000						418.600,00
3 DESPESAS CORREN						418.600,00	
1 PESSOAL E ENCARGOS SOCIAIS					7.000,00		
CONTRATAÇÃO POR TEMPO DETERMINADO			3.1.90.04.00	1.000,00			
VENCIMENTOS E VANTAGENS FIXAS - PESSOAL CIVIL			3.1.90.11.00	5.000,00			
OBRIGAÇÕES PATRONAIS			3.1.90.13.00	1.000,00			
3 OUTRAS DESPESAS CORRENTES					411.600,00		
MATERIAL DE CONSUMO			3.3.90.30.00	150.000,00			
OUTROS SERVIÇOS DE TERCEIROS - PESSOA FÍSICA			3.3.90.36.00	61.600,00			
OUTROS SERVIÇOS DE TERCEIROS - PESSOA JURÍDICA			3.3.90.39.00	200.000,00			
SERVIÇOS DE CONVIVENCIA E FORTALECIMENTO DE VÍNCULOS-SCFV	08.244.0010.2078.0000						5.000,00
3 DESPESAS CORREN						5.000,00	
1 PESSOAL E ENCARGOS SOCIAIS					2.000,00		
VENCIMENTOS E VANTAGENS FIXAS - PESSOAL CIVIL			3.1.90.11.00	2.000,00			
3 OUTRAS DESPESAS CORRENTES					3.000,00		
MATERIAL DE CONSUMO			3.3.90.30.00	1.000,00			
OUTROS SERVIÇOS DE TERCEIROS - PESSOA FÍSICA			3.3.90.36.00	1.000,00			
OUTROS SERVIÇOS DE TERCEIROS - PESSOA JURÍDICA			3.3.90.39.00	1.000,00			
MANUTENÇÃO DO CENTRO DE REFERENCIA DE ASSISTENCIA SOCIAL-CRAS	08.244.0010.2087.0000						45.600,00
3 DESPESAS CORREN						45.600,00	
3 OUTRAS DESPESAS CORRENTES					45.600,00		
MATERIAL DE CONSUMO			3.3.90.30.00	1.000,00			
OUTROS SERVIÇOS DE TERCEIROS - PESSOA FÍSICA			3.3.90.36.00	41.600,00			
OUTROS SERVIÇOS DE TERCEIROS - PESSOA JURÍDICA			3.3.90.39.00	3.000,00			

PREFEITURA MUNICIPAL DE ILHA GRANDE

AV. MARTINS RIBEIRO, S/N CENTRO - CNPJ:01612581/0001-85

Orçamento Programa - Exercício de 2026

Página 29

QUADRO AUXILIAR DE DETALHAMENTO DA DESPESA

Lei: 460, Data: 12/12/2025

PODER	02	PODER EXECUTIVO						
ORGÃO	09	SECRETARIA DE TURISMO - SETUR						
UNIDADE	01	ADMINISTRAÇÃO DA SECRETARIA						
Aplicacao Programada		Proj/Ativ	Finalidade	Categoria	Detalhada	TotalGrupo	Total Categ.	Total Func.
			F.R. - C.A.					
MANUT. DA SECRETARIA DE DESENV. ECONÔMICO, TURISMO E MEIO AMBIENTE		23.691.0008.2043.0000						250.000,00
3		DESPESAS CORREN					250.000,00	
1		PESSOAL E ENCARGOS SOCIAIS				250.000,00		
		VENCIMENTOS E VANTAGENS FIXAS - PESSOAL CIVIL		3.1.90.11.00	250.000,00			
APOIO TURISTICOS AOS ARRANJOS PRODUTIVOS		23.691.0017.1030.0000						50.000,00
4		DESPESAS DE CAPIT					50.000,00	
4		INVESTIMENTOS				50.000,00		
		EQUIPAMENTOS E MATERIAL PERMANENTE		4.4.90.52.00	50.000,00			
CONSTRUÇÃO DO CENTRO DE ARTESANATO MUNICIPAL		23.691.0017.1034.0000						15.000,00
4		DESPESAS DE CAPIT					15.000,00	
4		INVESTIMENTOS				15.000,00		
		OBRAS E INSTALAÇÕES		4.4.90.51.00	10.000,00			
		OBRAS E INSTALAÇÕES		4.4.90.51.00	5.000,00			
MANUT. DA SECRETARIA DE DESENV. ECONÔMICO, TURISMO E MEIO AMBIENTE		23.691.0017.2043.0000						414.000,00
3		DESPESAS CORREN					414.000,00	
1		PESSOAL E ENCARGOS SOCIAIS				55.000,00		
		OBRIGAÇÕES PATRONAIS		3.1.90.13.00	50.000,00			
		OBRIGAÇÕES PATRONAIS		3.1.90.13.00	5.000,00			
3		OUTRAS DESPESAS CORRENTES				359.000,00		
		DIÁRIAS - CIVIL		3.3.90.14.00	14.000,00			
		MATERIAL DE CONSUMO		3.3.90.30.00	120.000,00			
		OUTROS SERVIÇOS DE TERCEIROS - PESSOA FÍSICA		3.3.90.36.00	90.000,00			
		OUTROS SERVIÇOS DE TERCEIROS - PESSOA JURÍDICA		3.3.90.39.00	130.000,00			
		SERVIÇOS DE TECNOLOGIA DA INFORMAÇÃO E COMUNICAÇÃO		3.3.90.40.00	5.000,00			
PROJETO DE SINALIZAÇÃO TURÍSTICA		23.695.0008.1033.0000						5.000,00
4		DESPESAS DE CAPIT					5.000,00	
4		INVESTIMENTOS				5.000,00		
		EQUIPAMENTOS E MATERIAL PERMANENTE		4.4.90.52.00	5.000,00			
CONSTRUÇÃO DE PÓRTICO		23.695.0008.1114.0000						10.000,00
4		DESPESAS DE CAPIT					10.000,00	
4		INVESTIMENTOS				10.000,00		
		OBRAS E INSTALAÇÕES		4.4.90.51.00	5.000,00			
		OBRAS E INSTALAÇÕES		4.4.90.51.00	5.000,00			
AQUISIÇÃO DE VEÍCULOS		23.695.0008.1115.0000						10.000,00
4		DESPESAS DE CAPIT					10.000,00	
4		INVESTIMENTOS				10.000,00		
		EQUIPAMENTOS E MATERIAL PERMANENTE		4.4.90.52.00	5.000,00			
		EQUIPAMENTOS E MATERIAL PERMANENTE		4.4.90.52.00	5.000,00			
APOIO A REALIZAÇÃO DE EVENTOS TURÍSTICOS		23.695.0008.2116.0000						20.000,00
3		DESPESAS CORREN					20.000,00	
3		OUTRAS DESPESAS CORRENTES				20.000,00		
		MATERIAL DE CONSUMO		3.3.90.30.00	10.000,00			
		OUTROS SERVIÇOS DE TERCEIROS - PESSOA FÍSICA		3.3.90.36.00	5.000,00			
		OUTROS SERVIÇOS DE TERCEIROS - PESSOA JURÍDICA		3.3.90.39.00	5.000,00			

PREFEITURA MUNICIPAL DE ILHA GRANDE

AV. MARTINS RIBEIRO, S/N CENTRO - CNPJ:01612581/0001-85

Orçamento Programa - Exercício de 2026

Página 35

QUADRO AUXILIAR DE DETALHAMENTO DA DESPESA

Lei: 460, Data: 12/12/2025

PODER	02	PODER EXECUTIVO
ORGÃO	10	SECRETARIA DE MEIO AMBIENTE, AGRICULTURA E PESCA - SEMAP
UNIDADE	00	SECRETARIA DE AGRICULTURA E PESCA - SEAP

Aplicacao Programada	Proj/Ativ	Finalidade	Categoria	Detalhada	TotalGrupo	Total Categ.	Total Func.
		F.R. - C.A.					
CONSTR., REFORMA E AMPLIAÇÃO DE MERCADOS E FEIRAS	20.605.0018.1035.0000						35.000,00
4	DESPEAS DE CAPIT					35.000,00	
4	INVESTIMENTOS				35.000,00		
	OBRAS E INSTALAÇÕES		4.4.90.51.00	15.000,00			
	OBRAS E INSTALAÇÕES		4.4.90.51.00	20.000,00			
AQUISIÇÃO DE TRATOR E IMPLEMENTOS AGRICOLAS	20.605.0018.1037.0000						20.000,00
4	DESPEAS DE CAPIT					20.000,00	
4	INVESTIMENTOS				20.000,00		
	EQUIPAMENTOS E MATERIAL PERMANENTE		4.4.90.52.00	20.000,00			
CONSTR., REFORMA E AMPL. DE MATADOURO PUBLICO	20.605.0018.1040.0000						30.000,00
4	DESPEAS DE CAPIT					30.000,00	
4	INVESTIMENTOS				30.000,00		
	OBRAS E INSTALAÇÕES		4.4.90.51.00	10.000,00			
	OBRAS E INSTALAÇÕES		4.4.90.51.00	20.000,00			
CONSTR., REFORMA E AMPLIAÇÃO DE MERCADOS E FEIRAS	20.605.0019.1035.0000						28.000,00
4	DESPEAS DE CAPIT					28.000,00	
4	INVESTIMENTOS				28.000,00		
	OBRAS E INSTALAÇÕES		4.4.90.51.00	10.000,00			
	OBRAS E INSTALAÇÕES		4.4.90.51.00	10.000,00			
	OBRAS E INSTALAÇÕES		4.4.90.51.00	8.000,00			
APOIAR E INCENTIVAR A COMUN. PESQUEIRA	20.605.0019.2151.0000						8.000,00
3	DESPEAS CORREN					8.000,00	
3	OUTRAS DESPESAS CORRENTES				8.000,00		
	MATERIAL DE CONSUMO		3.3.90.30.00	3.000,00			
	OUTROS SERVIÇOS DE TERCEIROS - PESSOA FÍSICA		3.3.90.36.00	3.000,00			
	OUTROS SERVIÇOS DE TERCEIROS - PESSOA JURÍDICA		3.3.90.39.00	2.000,00			
APOIO AO TURISMO DE BASE COMUNITÁRIA	20.605.0019.2153.0000						9.000,00
3	DESPEAS CORREN					9.000,00	
3	OUTRAS DESPESAS CORRENTES				9.000,00		
	MATERIAL DE CONSUMO		3.3.90.30.00	3.000,00			
	OUTROS SERVIÇOS DE TERCEIROS - PESSOA FÍSICA		3.3.90.36.00	3.000,00			
	OUTROS SERVIÇOS DE TERCEIROS - PESSOA JURÍDICA		3.3.90.39.00	3.000,00			
AQUISIÇÃO DE EQUIP. E ACESSÓRIOS AGRICOLAS	20.606.0018.1042.0000						25.000,00
4	DESPEAS DE CAPIT					25.000,00	
4	INVESTIMENTOS				25.000,00		
	EQUIPAMENTOS E MATERIAL PERMANENTE		4.4.90.52.00	15.000,00			
	EQUIPAMENTOS E MATERIAL PERMANENTE		4.4.90.52.00	10.000,00			
APARELHAMENTO E MODERNIZAÇÃO DA GESTÃO ADMINISTRATIVA	20.606.0018.1078.0000						13.000,00
4	DESPEAS DE CAPIT					13.000,00	
4	INVESTIMENTOS				13.000,00		
	EQUIPAMENTOS E MATERIAL PERMANENTE		4.4.90.52.00	13.000,00			
IMPLANTAÇÃO DE HORTAS COMUNITÁRIAS	20.606.0018.2071.0000						2.000,00
3	DESPEAS CORREN					2.000,00	

PREFEITURA MUNICIPAL DE ILHA GRANDE

AV. MARTINS RIBEIRO, S/N CENTRO - CNPJ:01612581/0001-85

Orçamento Programa - Exercício de 2026

Página 36

QUADRO AUXILIAR DE DETALHAMENTO DA DESPESA

Lei: 460, Data: 12/12/2025

PODER	02	PODER EXECUTIVO
ORGÃO	10	SECRETARIA DE MEIO AMBIENTE, AGRICULTURA E PESCA - SEMAP
UNIDADE	00	SECRETARIA DE AGRICULTURA E PESCA - SEAP

Aplicacao Programada	Proj/Ativ	Finalidade	Categoria	Detalhada	TotalGrupo	Total Categ.	Total Func.
		F.R. - C.A.					
IMPLANTAÇÃO DE HORTAS COMUNITÁRIAS	20.606.0018.2071.0000						2.000,00
3	DESPESAS CORREN					2.000,00	
3	OUTRAS DESPESAS CORRENTES				2.000,00		
	OUTROS SERVIÇOS DE TERCEIROS - PESSOA FÍSICA		3.3.90.36.00	1.000,00			
	OUTROS SERVIÇOS DE TERCEIROS - PESSOA JURÍDICA		3.3.90.39.00	1.000,00			
APOIO A AGRICULTURA FAMILIAR	20.606.0018.2073.0000						9.000,00
3	DESPESAS CORREN					9.000,00	
3	OUTRAS DESPESAS CORRENTES				9.000,00		
	MATERIAL DE CONSUMO		3.3.90.30.00	3.000,00			
	OUTROS SERVIÇOS DE TERCEIROS - PESSOA FÍSICA		3.3.90.36.00	3.000,00			
	OUTROS SERVIÇOS DE TERCEIROS - PESSOA JURÍDICA		3.3.90.39.00	3.000,00			
PRODUÇÃO E DISTRIBUIÇÃO DE MUDAS, INSUMOS E SEMENTES	20.606.0018.2113.0000						3.000,00
3	DESPESAS CORREN					3.000,00	
3	OUTRAS DESPESAS CORRENTES				3.000,00		
	MATERIAL DE CONSUMO		3.3.90.30.00	1.000,00			
	OUTROS SERVIÇOS DE TERCEIROS - PESSOA FÍSICA		3.3.90.36.00	1.000,00			
	OUTROS SERVIÇOS DE TERCEIROS - PESSOA JURÍDICA		3.3.90.39.00	1.000,00			
ADESÃO AO PROGRAMA DE AQUISIÇÃO DE ALIMENTOS(PAA)	20.606.0018.2115.0000						1.000,00
3	DESPESAS CORREN					1.000,00	
3	OUTRAS DESPESAS CORRENTES				1.000,00		
	MATERIAL DE CONSUMO		3.3.90.30.00	1.000,00			
CAPACITAÇÃO E QUALIFICAÇÃO DE PRODUT. RURAIS	20.606.0018.2156.0000						9.000,00
3	DESPESAS CORREN					9.000,00	
3	OUTRAS DESPESAS CORRENTES				9.000,00		
	MATERIAL DE CONSUMO		3.3.90.30.00	3.000,00			
	OUTROS SERVIÇOS DE TERCEIROS - PESSOA FÍSICA		3.3.90.36.00	3.000,00			
	OUTROS SERVIÇOS DE TERCEIROS - PESSOA JURÍDICA		3.3.90.39.00	3.000,00			
APARELHAMENTO E MODERNIZAÇÃO DA GESTÃO ADMINISTRATIVA	20.608.0019.1078.0000						10.000,00
4	DESPESAS DE CAPIT					10.000,00	
4	INVESTIMENTOS				10.000,00		
	EQUIPAMENTOS E MATERIAL PERMANENTE		4.4.90.52.00	10.000,00			
MANUTENÇÃO DA SECRETARIA DE AGRICULTURA E PESCA	20.608.0019.2070.0000						245.000,00
3	DESPESAS CORREN					245.000,00	
1	PESSOAL E ENCARGOS SOCIAIS				185.000,00		
	VENCIMENTOS E VANTAGENS FIXAS - PESSOAL CIVIL		3.1.90.11.00	150.000,00			
	OBRIGAÇÕES PATRONAIS		3.1.90.13.00	30.000,00			
	OBRIGAÇÕES PATRONAIS		3.1.90.13.00	5.000,00			
3	OUTRAS DESPESAS CORRENTES				60.000,00		
	DIÁRIAS - CIVIL		3.3.90.14.00	10.000,00			
	MATERIAL DE CONSUMO		3.3.90.30.00	5.000,00			
	OUTROS SERVIÇOS DE TERCEIROS - PESSOA FÍSICA		3.3.90.36.00	30.000,00			
	OUTROS SERVIÇOS DE TERCEIROS - PESSOA JURÍDICA		3.3.90.39.00	15.000,00			

PREFEITURA MUNICIPAL DE ILHA GRANDE

AV. MARTINS RIBEIRO, S/N CENTRO - CNPJ:01612581/0001-85

Orçamento Programa - Exercício de 2026

Página 38

QUADRO AUXILIAR DE DETALHAMENTO DA DESPESA

Lei: 460, Data: 12/12/2025

PODER	02	PODER EXECUTIVO						
ORGÃO	11	SECRETARIA DE OBRAS E SERVIÇOS URBANOS - SOSURB						
UNIDADE	01	ADMINISTRAÇÃO DA SEC. DE OBRAS E SERVIÇOS URBANOS						
Aplicacao Programada		Proj/Ativ	Finalidade	Categoria	Detalhada	TotalGrupo	Total Categ.	Total Func.
			F.R. - C.A.					
AQUISIÇÃO DE MÁQUINAS PESADAS		15.451.0020.1061.0000						5.000,00
4	DESPESAS DE CAPIT						5.000,00	
4	INVESTIMENTOS					5.000,00		
	EQUIPAMENTOS E MATERIAL PERMANENTE			4.4.90.52.00	5.000,00			
AQUISIÇÃO DE CAMINHÃO COMPACTADOR DE LIXO		15.451.0020.1063.0000						20.000,00
4	DESPESAS DE CAPIT						20.000,00	
4	INVESTIMENTOS					20.000,00		
	EQUIPAMENTOS E MATERIAL PERMANENTE			4.4.90.52.00	20.000,00			
IMPLANTAÇÃO DE DISPOSITIVO DE CONTROLE VIÁRIO		15.451.0020.1069.0000						10.000,00
4	DESPESAS DE CAPIT						10.000,00	
4	INVESTIMENTOS					10.000,00		
	EQUIPAMENTOS E MATERIAL PERMANENTE			4.4.90.52.00	10.000,00			
SINALIZAÇÃO DE VIAS PÚBLICAS		15.451.0020.1070.0000						10.000,00
4	DESPESAS DE CAPIT						10.000,00	
4	INVESTIMENTOS					10.000,00		
	OBRAS E INSTALAÇÕES			4.4.90.51.00	5.000,00			
	OBRAS E INSTALAÇÕES			4.4.90.51.00	5.000,00			
AQUISIÇÃO DE VEÍCULOS		15.451.0020.1088.0000						22.000,00
4	DESPESAS DE CAPIT						22.000,00	
4	INVESTIMENTOS					22.000,00		
	EQUIPAMENTOS E MATERIAL PERMANENTE			4.4.90.52.00	2.000,00			
	EQUIPAMENTOS E MATERIAL PERMANENTE			4.4.90.52.00	20.000,00			
AQUISIÇÃO DE IMÓVEIS		15.451.0021.1081.0000						60.000,00
4	DESPESAS DE CAPIT						60.000,00	
4	INVESTIMENTOS					60.000,00		
	AQUISIÇÃO DE IMÓVEIS			4.4.90.61.00	10.000,00			
	AQUISIÇÃO DE IMÓVEIS			4.4.90.61.00	10.000,00			
	AQUISIÇÃO DE IMÓVEIS			4.4.90.61.00	40.000,00			
AQUISIÇÃO DE EQUIP. E MAT. PERMANENTES		15.451.0021.1096.0000						20.000,00
4	DESPESAS DE CAPIT						20.000,00	
4	INVESTIMENTOS					20.000,00		
	EQUIPAMENTOS E MATERIAL PERMANENTE			4.4.90.52.00	10.000,00			
	EQUIPAMENTOS E MATERIAL PERMANENTE			4.4.90.52.00	10.000,00			
CONSTRUÇÃO E RECUPERAÇÃO DE ESTRADAS VICINAIS		15.451.0024.1046.0000						20.000,00
4	DESPESAS DE CAPIT						20.000,00	
4	INVESTIMENTOS					20.000,00		
	OBRAS E INSTALAÇÕES			4.4.90.51.00	20.000,00			
CONSTRUÇÃO, REFORMA E AMPLIAÇÃO DE PRÉDIOS PÚBLICOS		15.451.0024.1051.0000						265.500,00
4	DESPESAS DE CAPIT						265.500,00	

PREFEITURA MUNICIPAL DE ILHA GRANDE

AV. MARTINS RIBEIRO, S/N CENTRO - CNPJ:01612581/0001-85

Orçamento Programa - Exercício de 2026

Página 39

QUADRO AUXILIAR DE DETALHAMENTO DA DESPESA

Lei: 460, Data: 12/12/2025

PODER	02	PODER EXECUTIVO
ORGÃO	11	SECRETARIA DE OBRAS E SERVIÇOS URBANOS - SOSURB
UNIDADE	01	ADMINISTRAÇÃO DA SEC. DE OBRAS E SERVIÇOS URBANOS

Aplicacao Programada	Proj/Ativ	Finalidade	Categoria	Detalhada	TotalGrupo	Total Categ.	Total Func.
		F.R. - C.A.					
CONSTRUÇÃO, REFORMA E AMPLIAÇÃO DE PRÉDIOS PÚBLICOS		15.451.0024.1051.0000					265.500,00
4	DESPEAS DE CAPIT					265.500,00	
4	INVESTIMENTOS				265.500,00		
	OBRAS E INSTALAÇÕES		4.4.90.51.00	5.000,00			
	OBRAS E INSTALAÇÕES		4.4.90.51.00	100.000,00			
	OBRAS E INSTALAÇÕES		4.4.90.51.00	20.000,00			
	OBRAS E INSTALAÇÕES		4.4.90.51.00	10.000,00			
	OBRAS E INSTALAÇÕES		4.4.90.51.00	10.000,00			
	OBRAS E INSTALAÇÕES		4.4.90.51.00	120.500,00			
APARELHAMENTO E MODERNIZAÇÃO DA GESTÃO ADMINISTRATIVA		15.451.0024.1078.0000					169.000,00
4	DESPEAS DE CAPIT					169.000,00	
4	INVESTIMENTOS				169.000,00		
	EQUIPAMENTOS E MATERIAL PERMANENTE		4.4.90.52.00	20.000,00			
	EQUIPAMENTOS E MATERIAL PERMANENTE		4.4.90.52.00	20.000,00			
	EQUIPAMENTOS E MATERIAL PERMANENTE		4.4.90.52.00	29.000,00			
	EQUIPAMENTOS E MATERIAL PERMANENTE		4.4.90.52.00	10.000,00			
	EQUIPAMENTOS E MATERIAL PERMANENTE		4.4.90.52.00	10.000,00			
	EQUIPAMENTOS E MATERIAL PERMANENTE		4.4.90.52.00	80.000,00			
OBRAS PÚBLICAS		15.451.0024.1138.0000					20.000,00
4	DESPEAS DE CAPIT					20.000,00	
4	INVESTIMENTOS				20.000,00		
	OBRAS E INSTALAÇÕES		4.4.90.51.00	5.000,00			
	OBRAS E INSTALAÇÕES		4.4.90.51.00	5.000,00			
	OBRAS E INSTALAÇÕES		4.4.90.51.00	10.000,00			
MANUTENÇÃO DA SECRETARIA DE OBRAS E SERVIÇOS URBANOS		15.451.0024.2046.0000					2.780.000,00
3	DESPEAS CORREN					2.780.000,00	
1	PESSOAL E ENCARGOS SOCIAIS				463.000,00		
	VENCIMENTOS E VANTAGENS FIXAS - PESSOAL CIVIL		3.1.90.11.00	400.000,00			
	OBRIGAÇÕES PATRONAIS		3.1.90.13.00	60.000,00			
	OBRIGAÇÕES PATRONAIS		3.1.90.13.00	3.000,00			

PREFEITURA MUNICIPAL DE ILHA GRANDE

AV. MARTINS RIBEIRO, S/N CENTRO - CNPJ:01612581/0001-85

Orçamento Programa - Exercício de 2026

Página 41

QUADRO AUXILIAR DE DETALHAMENTO DA DESPESA

Lei: 460, Data: 12/12/2025

PODER	02	PODER EXECUTIVO						
ORGÃO	11	SECRETARIA DE OBRAS E SERVIÇOS URBANOS - SOSURB						
UNIDADE	02	DEPARTAMENTO DE FISCALIZAÇÃO E OBRAS						
Aplicacao Programada		Proj/Ativ	Finalidade	Categoria	Detalhada	TotalGrupo	Total Categ.	Total Func.
			F.R. - C.A.					
APARELHAMENTO E MODERNIZAÇÃO DA GESTÃO ADMINISTRATIVA		04.125.0021.1078.0000						1.000,00
4	DESPEAS DE CAPIT						1.000,00	
4	INVESTIMENTOS					1.000,00		
	EQUIPAMENTOS E MATERIAL PERMANENTE			4.4.90.52.00	1.000,00			
MANUTENÇÃO DO DEPARTAMENTO DE DEFESA CIVIL		04.125.0021.2069.0000						22.000,00
3	DESPEAS CORREN						22.000,00	
1	PESSOAL E ENCARGOS SOCIAIS					12.000,00		
	VENCIMENTOS E VANTAGENS FIXAS - PESSOAL CIVIL			3.1.90.11.00	10.000,00			
	OBRIGAÇÕES PATRONAIS			3.1.90.13.00	2.000,00			
3	OUTRAS DESPEAS CORRENTES					10.000,00		
	DIÁRIAS - CIVIL			3.3.90.14.00	1.000,00			
	MATERIAL DE CONSUMO			3.3.90.30.00	3.000,00			
	OUTROS SERVIÇOS DE TERCEIROS - PESSOA FÍSICA			3.3.90.36.00	3.000,00			
	OUTROS SERVIÇOS DE TERCEIROS - PESSOA JURÍDICA			3.3.90.39.00	3.000,00			
PAVIMENTAÇÃO ASFÁLTICA DE RUAS E AVENIDAS		15.451.0020.1014.0000						140.000,00
4	DESPEAS DE CAPIT						140.000,00	
4	INVESTIMENTOS					140.000,00		
	OBRAS E INSTALAÇÕES			4.4.90.51.00	30.000,00			
	OBRAS E INSTALAÇÕES			4.4.90.51.00	30.000,00			
	OBRAS E INSTALAÇÕES			4.4.90.51.00	80.000,00			
CONSTRUÇÃO E RECUPERAÇÃO DE CALÇAMENTO		15.451.0020.1049.0000						25.000,00
4	DESPEAS DE CAPIT						25.000,00	
4	INVESTIMENTOS					25.000,00		
	OBRAS E INSTALAÇÕES			4.4.90.51.00	5.000,00			
	OBRAS E INSTALAÇÕES			4.4.90.51.00	10.000,00			
	OBRAS E INSTALAÇÕES			4.4.90.51.00	10.000,00			
CONSTRUÇÃO E RECUPERAÇÃO DE CASAS DA FARINHA		15.451.0024.1041.0000						5.000,00
4	DESPEAS DE CAPIT						5.000,00	
4	INVESTIMENTOS					5.000,00		
	OBRAS E INSTALAÇÕES			4.4.90.51.00	5.000,00			
CONSTRUIR E APARELHAR ACADEMIAS PÚBLICAS		15.451.0024.1065.0000						25.000,00
4	DESPEAS DE CAPIT						25.000,00	
4	INVESTIMENTOS					25.000,00		
	OBRAS E INSTALAÇÕES			4.4.90.51.00	5.000,00			
	OBRAS E INSTALAÇÕES			4.4.90.51.00	5.000,00			
	EQUIPAMENTOS E MATERIAL PERMANENTE			4.4.90.52.00	5.000,00			
	EQUIPAMENTOS E MATERIAL PERMANENTE			4.4.90.52.00	10.000,00			
CONSTRUÇÃO, REFORMA E AMPLIAÇÃO DE PRAÇAS, PARQUES E JARDINS		15.451.0024.1075.0000						210.000,00
4	DESPEAS DE CAPIT						210.000,00	
4	INVESTIMENTOS					210.000,00		
	OBRAS E INSTALAÇÕES			4.4.90.51.00	5.000,00			
	OBRAS E INSTALAÇÕES			4.4.90.51.00	200.000,00			
	OBRAS E INSTALAÇÕES			4.4.90.51.00	5.000,00			
CONSTRUÇÃO E RECUPERAÇÃO DE CALÇADAS, SARJETAS E MEIO FIO		15.451.0024.1082.0000						20.000,00

PREFEITURA MUNICIPAL DE ILHA GRANDE

AV. MARTINS RIBEIRO, S/N CENTRO - CNPJ:01612581/0001-85

Orçamento Programa - Exercício de 2026

Página 42

QUADRO AUXILIAR DE DETALHAMENTO DA DESPESA

Lei: 460, Data: 12/12/2025

PODER	02	PODER EXECUTIVO							
ORGÃO	11	SECRETARIA DE OBRAS E SERVIÇOS URBANOS - SOSURB							
UNIDADE	02	DEPARTAMENTO DE FISCALIZAÇÃO E OBRAS							
Aplicacao Programada	Proj/Ativ	Finalidade	Categoria	Detalhada	TotalGrupo	Total Categ.	Total Func.		
		F.R. - C.A.							
CONSTRUÇÃO E RECUPERAÇÃO DE CALÇADAS, SARJETAS E MEIO FIO	15.451.0024.1082.0000						20.000,00		
4 DESPESAS DE CAPIT						20.000,00			
4 INVESTIMENTOS					20.000,00				
OBRAS E INSTALAÇÕES			4.4.90.51.00	20.000,00					
CONSTRUÇÃO, AMPLIAÇÃO E RECUPERAÇÃO DE CEMITÉRIOS PUBLICOS	15.451.0024.1104.0000						5.000,00		
4 DESPESAS DE CAPIT						5.000,00			
4 INVESTIMENTOS					5.000,00				
OBRAS E INSTALAÇÕES			4.4.90.51.00	5.000,00					
CONSTRUÇÃO DO TERMINAL RODOVIARIO MUNICIPAL	15.451.0024.1106.0000						10.000,00		
4 DESPESAS DE CAPIT						10.000,00			
4 INVESTIMENTOS					10.000,00				
OBRAS E INSTALAÇÕES			4.4.90.51.00	5.000,00					
OBRAS E INSTALAÇÕES			4.4.90.51.00	5.000,00					
CONSTRUÇÃO E RECUPERAÇÃO DE ESTRADAS VICINAIS	15.452.0020.1046.0000						1.540.000,00		
4 DESPESAS DE CAPIT						1.540.000,00			
4 INVESTIMENTOS					1.540.000,00				
OBRAS E INSTALAÇÕES			4.4.90.51.00	20.000,00					
OBRAS E INSTALAÇÕES			4.4.90.51.00	1.500.000,00					
OBRAS E INSTALAÇÕES			4.4.90.51.00	20.000,00					
CONSTRUÇÃO, RECUPERAÇÃO E MELHORIA DA INFRAESTRUTURA PORTUÁRIA	15.452.0020.1105.0000						10.000,00		
4 DESPESAS DE CAPIT						10.000,00			
4 INVESTIMENTOS					10.000,00				
OBRAS E INSTALAÇÕES			4.4.90.51.00	5.000,00					
OBRAS E INSTALAÇÕES			4.4.90.51.00	5.000,00					
MANUTENÇÃO DA SECRETARIA DE OBRAS E SERVIÇOS URBANOS	15.452.0020.2046.0000						5.000,00		
3 DESPESAS CORREN						5.000,00			
3 OUTRAS DESPESAS CORRENTES					5.000,00				
OUTROS SERVIÇOS DE TERCEIROS - PESSOA JURÍDICA			3.3.90.39.00	5.000,00					
CONSTRUÇÃO E RECUP. DE PONTES, PONTILHOES, BUEIROS E PASS. MOLHADAS	15.452.0024.1039.0000						45.000,00		
4 DESPESAS DE CAPIT						45.000,00			
4 INVESTIMENTOS					45.000,00				
OBRAS E INSTALAÇÕES			4.4.90.51.00	15.000,00					
OBRAS E INSTALAÇÕES			4.4.90.51.00	30.000,00					
IMPLANT., AMPLIAÇÃO E RECUPER. DE SISTEMA DE ABASTECIMENTO DE ÁGUA	17.512.0016.1052.0000						15.000,00		
4 DESPESAS DE CAPIT						15.000,00			
4 INVESTIMENTOS					15.000,00				
OBRAS E INSTALAÇÕES			4.4.90.51.00	5.000,00					
OBRAS E INSTALAÇÕES			4.4.90.51.00	5.000,00					
OBRAS E INSTALAÇÕES			4.4.90.51.00	5.000,00					

PREFEITURA MUNICIPAL DE ILHA GRANDE

AV. MARTINS RIBEIRO, S/N CENTRO - CNPJ:01612581/0001-85

Orçamento Programa - Exercício de 2026

Página 44

QUADRO AUXILIAR DE DETALHAMENTO DA DESPESA

Lei: 460, Data: 12/12/2025

PODER	02	PODER EXECUTIVO						
ORGÃO	11	SECRETARIA DE OBRAS E SERVIÇOS URBANOS - SOSURB						
UNIDADE	03	DEPARTAMENTO DE SERVIÇOS URBANOS						
Aplicacao Programada		Proj/Ativ	Finalidade	Categoria	Detalhada	TotalGrupo	Total Categ.	Total Func.
			F.R. - C.A.					
CONSTRUÇÃO DE ACESSIBILIDADE EM PRÉDIOS E LOGRADOUROS PÚBLICOS		15.451.0020.1053.0000						5.000,00
4	DESPEAS DE CAPIT						5.000,00	
4	INVESTIMENTOS					5.000,00		
	OBRAS E INSTALAÇÕES			4.4.90.51.00	5.000,00			
CONSTRUÇÃO DE CISTERNAS		17.511.0016.1047.0000						15.000,00
4	DESPEAS DE CAPIT						15.000,00	
4	INVESTIMENTOS					15.000,00		
	OBRAS E INSTALAÇÕES			4.4.90.51.00	5.000,00			
	OBRAS E INSTALAÇÕES			4.4.90.51.00	10.000,00			
PERFURAÇÃO E APROFUNDAMENTO DE POÇOS TUBULARES E CACIMBÃO		17.511.0016.1048.0000						10.000,00
4	DESPEAS DE CAPIT						10.000,00	
4	INVESTIMENTOS					10.000,00		
	OBRAS E INSTALAÇÕES			4.4.90.51.00	5.000,00			
	OBRAS E INSTALAÇÕES			4.4.90.51.00	5.000,00			
CONSTRUÇÃO DE MÓDULOS SANITÁRIOS DOMICILIARES-MSD		17.511.0016.1050.0000						10.000,00
4	DESPEAS DE CAPIT						10.000,00	
4	INVESTIMENTOS					10.000,00		
	OBRAS E INSTALAÇÕES			4.4.90.51.00	5.000,00			
	OBRAS E INSTALAÇÕES			4.4.90.51.00	5.000,00			
CONSTRUÇÃO DA REDE DE ESGOT. SANITÁRIO		17.511.0016.1060.0000						5.000,00
4	DESPEAS DE CAPIT						5.000,00	
4	INVESTIMENTOS					5.000,00		
	OBRAS E INSTALAÇÕES			4.4.90.51.00	5.000,00			
REALIZAÇÃO DE OBRAS DE SANEAMENTO BASICO E RECUPERAÇÃO AMBIENTAL		17.512.0016.1084.0000						25.000,00
4	DESPEAS DE CAPIT						25.000,00	
4	INVESTIMENTOS					25.000,00		
	OBRAS E INSTALAÇÕES			4.4.90.51.00	10.000,00			
	EQUIPAMENTOS E MATERIAL PERMANENTE			4.4.90.52.00	15.000,00			
MANUTENÇÃO DOS SERVIÇOS DE LIMPEZA PÚBLICA		17.512.0016.2122.0000						1.480.000,00
3	DESPEAS CORREN						1.480.000,00	
3	OUTRAS DESPESAS CORRENTES					1.480.000,00		
	OUTROS SERVIÇOS DE TERCEIROS - PESSOA JURÍDICA			3.3.90.39.00	1.480.000,00			
AMPLIAÇÃO E MELHORIA DA REDE DE ILUMINAÇÃO PÚBLICA		25.751.0023.1073.0000						15.000,00
4	DESPEAS DE CAPIT						15.000,00	
4	INVESTIMENTOS					15.000,00		
	OBRAS E INSTALAÇÕES			4.4.90.51.00	5.000,00			
	OBRAS E INSTALAÇÕES			4.4.90.51.00	5.000,00			
	OBRAS E INSTALAÇÕES			4.4.90.51.00	5.000,00			

PREFEITURA MUNICIPAL DE ILHA GRANDE

AV. MARTINS RIBEIRO, S/N CENTRO - CNPJ:01612581/0001-85

Orçamento Programa - Exercício de 2026

Página 48

QUADRO AUXILIAR DE DETALHAMENTO DA DESPESA

Lei: 460, Data: 12/12/2025

PODER	02	PODER EXECUTIVO						
ORGÃO	12	SECRETARIA DE CULTURA, ESPORTE E LAZER - SECEL						
UNIDADE	01	DEPARTAMENTO DE CULTURA						
Aplicacao Programada		Proj/Ativ	Finalidade	Categoria	Detalhada	TotalGrupo	Total Categ.	Total Func.
			F.R. - C.A.					
MANUTENÇÃO E RECUPERAÇÃO DA BIBLIOTECA MUNICIPAL		13.392.0007.1007.0000						20.000,00
4	DESPEAS DE CAPIT						20.000,00	
4	INVESTIMENTOS					20.000,00		
	OBRAS E INSTALAÇÕES			4.4.90.51.00	10.000,00			
	OBRAS E INSTALAÇÕES			4.4.90.51.00	5.000,00			
	EQUIPAMENTOS E MATERIAL PERMANENTE			4.4.90.52.00	5.000,00			
ESTRUTURAÇÃO E RECUPERAÇÃO DO TEATRO MUNICIPAL		13.392.0007.1010.0000						5.000,00
4	DESPEAS DE CAPIT						5.000,00	
4	INVESTIMENTOS					5.000,00		
	OBRAS E INSTALAÇÕES			4.4.90.51.00	5.000,00			
IMPLANTAÇÃO DO MUSEU CULTURAL		13.392.0007.1074.0000						5.000,00
4	DESPEAS DE CAPIT						5.000,00	
4	INVESTIMENTOS					5.000,00		
	OBRAS E INSTALAÇÕES			4.4.90.51.00	5.000,00			
APOIO E INCENTIVO AO DESENVOLVIMENTO DE PROJETOS CULTURAIS		13.392.0007.1130.0000						112.500,00
4	DESPEAS DE CAPIT						112.500,00	
4	INVESTIMENTOS					112.500,00		
	OBRAS E INSTALAÇÕES			4.4.90.51.00	10.000,00			
	OBRAS E INSTALAÇÕES			4.4.90.51.00	10.000,00			
	OBRAS E INSTALAÇÕES			4.4.90.51.00	52.500,00			
	EQUIPAMENTOS E MATERIAL PERMANENTE			4.4.90.52.00	5.000,00			
	EQUIPAMENTOS E MATERIAL PERMANENTE			4.4.90.52.00	10.000,00			
	EQUIPAMENTOS E MATERIAL PERMANENTE			4.4.90.52.00	5.000,00			
	EQUIPAMENTOS E MATERIAL PERMANENTE			4.4.90.52.00	10.000,00			
	EQUIPAMENTOS E MATERIAL PERMANENTE			4.4.90.52.00	10.000,00			
MANUTENÇÃO DO DEPARTAMENTO DA CULTURA		13.392.0007.2015.0000						126.000,00
3	DESPEAS CORREN						126.000,00	
1	PESSOAL E ENCARGOS SOCIAIS					28.000,00		
	VENCIMENTOS E VANTAGENS FIXAS - PESSOAL CIVIL			3.1.90.11.00	10.000,00			
	VENCIMENTOS E VANTAGENS FIXAS - PESSOAL CIVIL			3.1.90.11.00	10.000,00			
	OBRIGAÇÕES PATRONAIS			3.1.90.13.00	1.000,00			
	OBRIGAÇÕES PATRONAIS			3.1.90.13.00	2.000,00			
	OBRIGAÇÕES PATRONAIS			3.1.90.13.00	5.000,00			
3	OUTRAS DESPESAS CORRENTES					98.000,00		
	DIÁRIAS - CIVIL			3.3.90.14.00	3.000,00			
	MATERIAL DE CONSUMO			3.3.90.30.00	5.000,00			
	MATERIAL DE CONSUMO			3.3.90.30.00	5.000,00			
	MATERIAL DE CONSUMO			3.3.90.30.00	5.000,00			
	MATERIAL DE CONSUMO			3.3.90.30.00	5.000,00			
	OUTROS SERVIÇOS DE TERCEIROS - PESSOA FÍSICA			3.3.90.36.00	5.000,00			
	OUTROS SERVIÇOS DE TERCEIROS - PESSOA FÍSICA			3.3.90.36.00	5.000,00			
	OUTROS SERVIÇOS DE TERCEIROS - PESSOA FÍSICA			3.3.90.36.00	20.000,00			
	OUTROS SERVIÇOS DE TERCEIROS - PESSOA FÍSICA			3.3.90.36.00	5.000,00			
	OUTROS SERVIÇOS DE TERCEIROS - PESSOA FÍSICA			3.3.90.36.00	5.000,00			
	OUTROS SERVIÇOS DE TERCEIROS - PESSOA JURÍDICA			3.3.90.39.00	5.000,00			
	OUTROS SERVIÇOS DE TERCEIROS - PESSOA JURÍDICA			3.3.90.39.00	5.000,00			
	OUTROS SERVIÇOS DE TERCEIROS - PESSOA JURÍDICA			3.3.90.39.00	5.000,00			
	OUTROS SERVIÇOS DE TERCEIROS - PESSOA JURÍDICA			3.3.90.39.00	15.000,00			
	OUTROS SERVIÇOS DE TERCEIROS - PESSOA JURÍDICA			3.3.90.39.00	5.000,00			

PREFEITURA MUNICIPAL DE ILHA GRANDE

AV. MARTINS RIBEIRO, S/N CENTRO - CNPJ:01612581/0001-85

Orçamento Programa - Exercício de 2026

Página 53

QUADRO AUXILIAR DE DETALHAMENTO DA DESPESA

Lei: 460, Data: 12/12/2025

PODER	02	PODER EXECUTIVO						
ORGÃO	22	SECRETARIA DE ADMINISTRAÇÃO E FAZENDA - SAFA						
UNIDADE	01	ADMINISTRAÇÃO DA SECRETARIA						
Aplicacao Programada		Proj/Ativ	Finalidade	Categoria	Detalhada	TotalGrupo	Total Categ.	Total Func.
			F.R. - C.A.					
APARELHAMENTO E MODERNIZAÇÃO DA GESTÃO ADMINISTRATIVA		04.122.0002.1078.0000						171.000,00
4	4	DESPESAS DE CAPIT INVESTIMENTOS				166.000,00	171.000,00	
		RATEIO PELA PARTICIPAÇÃO EM CONSÓRCIO PÚBLICO		4.4.71.70.00	6.000,00			
		EQUIPAMENTOS E MATERIAL PERMANENTE		4.4.90.52.00	160.000,00			
6		AMORTIZAÇÃO DA DÍVIDA				5.000,00		
		PRINCIPAL DA DÍVIDA CONTRATUAL RESGATADO		4.6.90.71.00	5.000,00			
AQUISIÇÃO DE VEÍCULOS		04.122.0002.1107.0000						10.000,00
4	4	DESPESAS DE CAPIT INVESTIMENTOS				10.000,00	10.000,00	
		EQUIPAMENTOS E MATERIAL PERMANENTE		4.4.90.52.00	5.000,00			
		EQUIPAMENTOS E MATERIAL PERMANENTE		4.4.90.52.00	5.000,00			
MANUTENÇÃO DA SECRETARIA DE ADMINISTRAÇÃO E FAZENDA		04.122.0002.2002.0000						5.099.000,00
3	1	DESPESAS CORREN PESSOAL E ENCARGOS SOCIAIS				1.061.000,00	5.099.000,00	
		CONTRATAÇÃO POR TEMPO DETERMINADO		3.1.90.04.00	6.000,00			
		VENCIMENTOS E VANTAGENS FIXAS - PESSOAL CIVIL		3.1.90.11.00	900.000,00			
		OBRIGAÇÕES PATRONAIS		3.1.90.13.00	100.000,00			
		OBRIGAÇÕES PATRONAIS		3.1.90.13.00	50.000,00			
		OUTRAS DESPESAS VARIÁVEIS - PESSOAL CIVIL		3.1.90.16.00	5.000,00			
3		OUTRAS DESPESAS CORRENTES				4.038.000,00		
		CONTRIBUIÇÕES		3.3.50.41.00	42.000,00			
		DIÁRIAS - CIVIL		3.3.90.14.00	20.000,00			
		MATERIAL DE CONSUMO		3.3.90.30.00	450.000,00			
		MATERIAL DE CONSUMO		3.3.90.30.00	50.000,00			
		OUTROS SERVIÇOS DE TERCEIROS - PESSOA FÍSICA		3.3.90.36.00	230.000,00			
		OUTROS SERVIÇOS DE TERCEIROS - PESSOA JURÍDICA		3.3.90.39.00	3.000.000,00			
		OUTROS SERVIÇOS DE TERCEIROS - PESSOA JURÍDICA		3.3.90.39.99	50.000,00			
		SERVIÇOS DE TECNOLOGIA DA INFORMAÇÃO E COMUNICAÇÃO		3.3.90.40.00	150.000,00			
		CONTRIBUIÇÕES		3.3.90.41.00	45.000,00			
		DESPESAS DE EXERCÍCIOS ANTERIORES		3.3.90.92.00	1.000,00			
ENCARGOS COM FORNECIMENTO DE ÁGUA		04.122.0002.2009.0000						6.000,00
3	3	DESPESAS CORREN OUTRAS DESPESAS CORRENTES				6.000,00	6.000,00	
		OUTROS SERVIÇOS DE TERCEIROS - PESSOA JURÍDICA		3.3.90.39.00	6.000,00			
ENCARGOS COM CONSÓRCIO REGIONAL DA PLANÍCIE LITORÂNEA		04.122.0002.2075.0000						10.000,00
3	1	DESPESAS CORREN PESSOAL E ENCARGOS SOCIAIS				5.000,00	10.000,00	
		RATEIO PELA PARTICIPAÇÃO EM CONSÓRCIO PÚBLICO		3.1.71.70.00	5.000,00			
3		OUTRAS DESPESAS CORRENTES				5.000,00		
		RATEIO PELA PARTICIPAÇÃO EM CONSÓRCIO PÚBLICO		3.3.71.70.00	5.000,00			
TREINAMENTO E CAPACITAÇÃO DE SERVIDORES		04.122.0004.2100.0000						20.000,00
3	3	DESPESAS CORREN OUTRAS DESPESAS CORRENTES				20.000,00	20.000,00	
		MATERIAL DE CONSUMO		3.3.90.30.00	5.000,00			
		OUTROS SERVIÇOS DE TERCEIROS - PESSOA FÍSICA		3.3.90.36.00	5.000,00			
		OUTROS SERVIÇOS DE TERCEIROS - PESSOA JURÍDICA		3.3.90.39.00	10.000,00			

PREFEITURA MUNICIPAL DE ILHA GRANDE

AV. MARTINS RIBEIRO, S/N CENTRO - CNPJ:01612581/0001-85

Orçamento Programa - Exercício de 2026

Página 54

QUADRO AUXILIAR DE DETALHAMENTO DA DESPESA

Lei: 460, Data: 12/12/2025

PODER	02	PODER EXECUTIVO						
ORGÃO	22	SECRETARIA DE ADMINISTRAÇÃO E FAZENDA - SAFA						
UNIDADE	01	ADMINISTRAÇÃO DA SECRETARIA						
Aplicacao Programada		Proj/Ativ	Finalidade	Categoria	Detalhada	TotalGrupo	Total Categ.	Total Func.
			F.R. - C.A.					
TREINAMENTO E CAPACITAÇÃO DE SERVIDORES		04.122.0004.2100.0000						20.000,00
REVISÃO E ATUALIZAÇÃO DO PLANO DIRETOR		04.122.0021.2010.0000						18.000,00
3		DESPESAS CORREN					18.000,00	
3		OUTRAS DESPESAS CORRENTES				18.000,00		
		MATERIAL DE CONSUMO		3.3.90.30.00	5.000,00			
		OUTROS SERVIÇOS DE TERCEIROS - PESSOA FÍSICA		3.3.90.36.00	3.000,00			
		OUTROS SERVIÇOS DE TERCEIROS - PESSOA JURÍDICA		3.3.90.39.00	10.000,00			
APARELHAMENTO E MODERNIZAÇÃO DA GESTÃO ADMINISTRATIVA		04.123.0002.1078.0000						3.000,00
4		DESPESAS DE CAPIT					3.000,00	
4		INVESTIMENTOS				3.000,00		
		EQUIPAMENTOS E MATERIAL PERMANENTE		4.4.90.52.00	3.000,00			
MENUTENÇÃO DO DEPTO. DE LICITAÇÃO		04.123.0002.2003.0000						11.000,00
3		DESPESAS CORREN					11.000,00	
3		OUTRAS DESPESAS CORRENTES				11.000,00		
		DIÁRIAS - CIVIL		3.3.90.14.00	3.000,00			
		MATERIAL DE CONSUMO		3.3.90.30.00	3.000,00			
		OUTROS SERVIÇOS DE TERCEIROS - PESSOA JURÍDICA		3.3.90.39.00	5.000,00			
APARELHAMENTO E MODERNIZAÇÃO DA GESTÃO ADMINISTRATIVA		04.125.0014.1078.0000						3.000,00
4		DESPESAS DE CAPIT					3.000,00	
4		INVESTIMENTOS				3.000,00		
		EQUIPAMENTOS E MATERIAL PERMANENTE		4.4.90.52.00	3.000,00			
MANUTENÇÃO DA JUNTA DE SERVIÇO MILITAR		04.125.0014.2067.0000						10.000,00
3		DESPESAS CORREN					10.000,00	
3		OUTRAS DESPESAS CORRENTES				10.000,00		
		DIÁRIAS - CIVIL		3.3.90.14.00	3.000,00			
		MATERIAL DE CONSUMO		3.3.90.30.00	2.000,00			
		OUTROS SERVIÇOS DE TERCEIROS - PESSOA FÍSICA		3.3.90.36.00	2.000,00			
		OUTROS SERVIÇOS DE TERCEIROS - PESSOA JURÍDICA		3.3.90.39.00	3.000,00			
APARELHAMENTO E MODERNIZAÇÃO DA GESTÃO ADMINISTRATIVA		04.125.0021.1078.0000						3.000,00
4		DESPESAS DE CAPIT					3.000,00	
4		INVESTIMENTOS				3.000,00		
		EQUIPAMENTOS E MATERIAL PERMANENTE		4.4.90.52.00	3.000,00			
MANUTENÇÃO DOS DEPTO. DE FISCALIZAÇÃO E RENDAS		04.125.0021.2130.0000						8.000,00
3		DESPESAS CORREN					8.000,00	
3		OUTRAS DESPESAS CORRENTES				8.000,00		
		MATERIAL DE CONSUMO		3.3.90.30.00	3.000,00			
		OUTROS SERVIÇOS DE TERCEIROS - PESSOA FÍSICA		3.3.90.36.00	2.000,00			
		OUTROS SERVIÇOS DE TERCEIROS - PESSOA JURÍDICA		3.3.90.39.00	3.000,00			
APARELHAMENTO E MODERNIZAÇÃO DA GESTÃO ADMINISTRATIVA		04.126.0002.1078.0000						10.000,00
4		DESPESAS DE CAPIT					10.000,00	

PREFEITURA MUNICIPAL DE ILHA GRANDE

AV. MARTINS RIBEIRO, S/N CENTRO - CNPJ:01612581/0001-85

Orçamento Programa - Exercício de 2026

Página 55

QUADRO AUXILIAR DE DETALHAMENTO DA DESPESA

Lei: 460, Data: 12/12/2025

PODER	02	PODER EXECUTIVO						
ORGÃO	22	SECRETARIA DE ADMINISTRAÇÃO E FAZENDA - SAFA						
UNIDADE	01	ADMINISTRAÇÃO DA SECRETARIA						
Aplicacao Programada		Proj/Ativ	Finalidade	Categoria	Detalhada	TotalGrupo	Total Categ.	Total Func.
			F.R. - C.A.					
APARELHAMENTO E MODERNIZAÇÃO DA GESTÃO ADMINISTRATIVA		04.126.0002.1078.0000						10.000,00
4		DESPESAS DE CAPIT					10.000,00	
4		INVESTIMENTOS				10.000,00		
		EQUIPAMENTOS E MATERIAL PERMANENTE		4.4.90.52.00	5.000,00			
		EQUIPAMENTOS E MATERIAL PERMANENTE		4.4.90.52.00	5.000,00			
MANUTENÇÃO DA SECRETARIA DE ADMINISTRAÇÃO E FAZENDA		04.126.0002.2002.0000						5.000,00
3		DESPESAS CORREN					5.000,00	
3		OUTRAS DESPESAS CORRENTES				5.000,00		
		OUTROS SERVIÇOS DE TERCEIROS - PESSOA JURÍDICA		3.3.90.39.00	5.000,00			
APARELHAMENTO E MODERNIZAÇÃO DA GESTÃO ADMINISTRATIVA		04.128.0021.1078.0000						3.000,00
4		DESPESAS DE CAPIT					3.000,00	
4		INVESTIMENTOS				3.000,00		
		EQUIPAMENTOS E MATERIAL PERMANENTE		4.4.90.52.00	3.000,00			
MANUTENÇÃO DOS DEPTO. DE RECURSOS HUMANOS		04.128.0021.2131.0000						8.000,00
3		DESPESAS CORREN					8.000,00	
3		OUTRAS DESPESAS CORRENTES				8.000,00		
		MATERIAL DE CONSUMO		3.3.90.30.00	3.000,00			
		OUTROS SERVIÇOS DE TERCEIROS - PESSOA FÍSICA		3.3.90.36.00	2.000,00			
		OUTROS SERVIÇOS DE TERCEIROS - PESSOA JURÍDICA		3.3.90.39.00	3.000,00			
ENCARGOS COM PUBLICAÇÃO DE ATOS PÚBLICOS		24.721.0014.2007.0000						10.000,00
3		DESPESAS CORREN					10.000,00	
3		OUTRAS DESPESAS CORRENTES				10.000,00		
		OUTROS SERVIÇOS DE TERCEIROS - PESSOA FÍSICA		3.3.90.36.00	5.000,00			
		OUTROS SERVIÇOS DE TERCEIROS - PESSOA JURÍDICA		3.3.90.39.00	5.000,00			
APARELHAMENTO E MODERNIZAÇÃO DA GESTÃO ADMINISTRATIVA		25.752.0023.1078.0000						72.000,00
4		DESPESAS DE CAPIT					72.000,00	
6		AMORTIZAÇÃO DA DÍVIDA				72.000,00		
		PRINCIPAL DA DÍVIDA CONTRATUAL RESGATADO		4.6.90.71.00	72.000,00			
MANUTENÇÃO E CUSTEIO DOS SERVIÇOS DE ILUMINAÇÃO PÚBLICA		25.752.0023.2065.0000						950.000,00
3		DESPESAS CORREN					950.000,00	
3		OUTRAS DESPESAS CORRENTES				950.000,00		
		MATERIAL DE CONSUMO		3.3.90.30.00	200.000,00			
		OUTROS SERVIÇOS DE TERCEIROS - PESSOA JURÍDICA		3.3.90.39.00	100.000,00			
		OUTROS SERVIÇOS DE TERCEIROS - PESSOA JURÍDICA		3.3.90.39.00	650.000,00			
MANUTENÇÃO DO DEPARTAMENTO DE TRANSPORTE		26.782.0020.2006.0000						23.000,00
3		DESPESAS CORREN					23.000,00	
3		OUTRAS DESPESAS CORRENTES				23.000,00		
		DIÁRIAS - CIVIL		3.3.90.14.00	10.000,00			
		MATERIAL DE CONSUMO		3.3.90.30.00	3.000,00			
		OUTROS SERVIÇOS DE TERCEIROS - PESSOA FÍSICA		3.3.90.36.00	5.000,00			
		OUTROS SERVIÇOS DE TERCEIROS - PESSOA JURÍDICA		3.3.90.39.00	5.000,00			

PREFEITURA MUNICIPAL DE ILHA GRANDE

AV. MARTINS RIBEIRO, S/N CENTRO - CNPJ:01612581/0001-85

Orçamento Programa - Exercício de 2026

Página 58

QUADRO AUXILIAR DE DETALHAMENTO DA DESPESA

Lei: 460, Data: 12/12/2025

PODER	02	PODER EXECUTIVO
ORGÃO	23	SECRETARIA DA MULHER
UNIDADE	00	SECRETARIA DA MULHER

Aplicacao Programada	Proj/Ativ	Finalidade	Categoria	Detalhada	TotalGrupo	Total Categ.	Total Func.
		F.R. - C.A.					
MANUTENÇÃO DA SECRETARIA DA MULHER	14.422.0026.2159.0000						220.000,00
3	DESPESAS CORREN					220.000,00	
1	PESSOAL E ENCARGOS SOCIAIS				160.000,00		
	VENCIMENTOS E VANTAGENS FIXAS - PESSOAL CIVIL		3.1.90.11.00	130.000,00			
	OBRIGAÇÕES PATRONAIS		3.1.90.13.00	30.000,00			
3	OUTRAS DESPESAS CORRENTES				60.000,00		
	MATERIAL DE CONSUMO		3.3.90.30.00	20.000,00			
	OUTROS SERVIÇOS DE TERCEIROS - PESSOA FÍSICA		3.3.90.36.00	20.000,00			
	OUTROS SERVIÇOS DE TERCEIROS - PESSOA JURÍDICA		3.3.90.39.00	20.000,00			
TOTAL							220.000,00

PREFEITURA MUNICIPAL DE ILHA GRANDE

AV. MARTINS RIBEIRO, S/N CENTRO - CNPJ:01612581/0001-85

Orçamento Programa - Exercício de 2026

Página 59

QUADRO AUXILIAR DE DETALHAMENTO DA DESPESA

Lei: 460, Data: 12/12/2025

PODER	02	PODER EXECUTIVO
ORGÃO	24	SEC. DE DESEN. ECONÔMICO, INOVAÇÃO E TECNOLOGIA - SEDEIT
UNIDADE	00	SEC. DE DESEN. ECONÔMICO, INOVAÇÃO E TECNOLOGIA - SEDEIT

Aplicacao Programada	Proj/Ativ	Finalidade	Categoria	Detalhada	TotalGrupo	Total Categ.	Total Func.
		F.R. - C.A.					
MANUTENÇÃO DA SEDETI	04.122.0002.2161.0000						170.000,00
3	DESPESAS CORREN					170.000,00	
1	PESSOAL E ENCARGOS SOCIAIS				80.000,00		
	VENCIMENTOS E VANTAGENS FIXAS - PESSOAL CIVIL		3.1.90.11.00	50.000,00			
	OBRIGAÇÕES PATRONAIS		3.1.90.13.00	30.000,00			
3	OUTRAS DESPESAS CORRENTES				90.000,00		
	MATERIAL DE CONSUMO		3.3.90.30.00	30.000,00			
	OUTROS SERVIÇOS DE TERCEIROS - PESSOA FÍSICA		3.3.90.36.00	10.000,00			
	OUTROS SERVIÇOS DE TERCEIROS - PESSOA JURÍDICA		3.3.90.39.00	50.000,00			
TOTAL							170.000,00

PREFEITURA MUNICIPAL DE ILHA GRANDE

AV. MARTINS RIBEIRO, S/N CENTRO - CNPJ:01612581/0001-85

Orçamento Programa - Exercício de 2026

Página 60

QUADRO AUXILIAR DE DETALHAMENTO DA DESPESA

Lei: 460, Data: 12/12/2025

PODER	90	Reserva de Contingência
ORGÃO	99	RESERVA DE CONTINGÊNCIA
UNIDADE	00	RESERVA DE CONTINGÊNCIA

Aplicacao Programada	Proj/Ativ	Finalidade	Categoria	Detalhada	TotalGrupo	Total Categ.	Total Func.
		F.R. - C.A.					
RESERVA DE CONTINGÊNCIA	99.999.9999.9999.0000						720.000,00
9 RESERVA DE CONTI						720.000,00	
9 RESERVA DE CONTINGÊNCIA					720.000,00		
RESERVA DE CONTINGÊNCIA			9.9.99.99.00	720.000,00			
TOTAL							720.000,00



MARINA DE OLIVEIRA BRITO

PREFEITA MUNICIPAL

83103449372

PREFEITURA MUNICIPAL DE ILHA GRANDE

AV. MARTINS RIBEIRO, S/N CENTRO - CNPJ:01612581/0001-85

Orçamento Programa - Exercício de 2026

TRANSFERÊNCIAS FINANCEIRAS PREVISTAS

Lei: 460, Data: 12/12/2025

ENTIDADE	PREVISÃO DE REPASSE		
	A REPASSAR	A RECEBER	
1 PREFEITURA MUNICIPAL DE ILHA GRANDE	8.457.000,00	0,00	
2 CAMARA MUNICIPAL DE ILHA GRANDE	0,00	2.271.000,00	
3 FUNDO MUNICIPAL DE SAUDE - FMS	0,00	5.007.000,00	
4 FUNDO DE MANUT.E DESENV. DA EDUCAÇÃO BÁSICA-FUNDEB	0,00	0,00	
5 FUNDO MUNICIPAL DE ASSISTÊNCIA SOCIAL - FMAS	0,00	1.154.000,00	
6 FUNDO MUNICIPAL DOS DIREITOS DA CRIANÇA E DO ADOLESCE	0,00	25.000,00	
Totais R\$:		8.457.000,00	8.457.000,00



MARINA DE OLIVEIRA BRITO

PREFEITA MUNICIPAL

83103449372

PREFEITURA MUNICIPAL DE ILHA GRANDE

AV. MARTINS RIBEIRO, S/N CENTRO - CNPJ:01612581/0001-85

Quadro 25

Página 1

Orçamento Programa - Exercício de 2026

NATUREZA DA DESPESA POR PODER**Lei: 460, Data: 12/12/2025****PODER: 01 PODER LEGISLATIVO**

Código	Especificação	Modalidade	Grupo	Categoria Econômica
3 0.00	DESPESAS CORRENTES			<u>2.129.000,00</u>
3 1.00	PESSOAL E ENCARGOS SOCIAIS		<u>1.466.000,00</u>	
3 1.90	APLICAÇÕES DIRETAS	<u>1.466.000,00</u>		
3 3.00	OUTRAS DESPESAS CORRENTES		<u>663.000,00</u>	
3 3.90	APLICAÇÕES DIRETAS	<u>663.000,00</u>		
4 0.00	DESPESAS DE CAPITAL			<u>142.000,00</u>
4 4.00	INVESTIMENTOS		<u>130.000,00</u>	
4 4.90	APLICAÇÕES DIRETAS	<u>130.000,00</u>		
4 6.00	AMORTIZAÇÃO DA DÍVIDA		<u>12.000,00</u>	
4 6.90	APLICAÇÕES DIRETAS	<u>12.000,00</u>		
			TOTAL	2.271.000,00

PREFEITURA MUNICIPAL DE ILHA GRANDE

AV. MARTINS RIBEIRO, S/N CENTRO - CNPJ:01612581/0001-85

Quadro 25

Página 2

Orçamento Programa - Exercício de 2026

NATUREZA DA DESPESA POR PODER**Lei: 460, Data: 12/12/2025****PODER: 02 PODER EXECUTIVO**

Código	Especificação	Modalidade	Grupo	Categoria Econômica
3 0.00	DESPESAS CORRENTES			<u>67.699.600,00</u>
3 1.00	PESSOAL E ENCARGOS SOCIAIS		<u>35.092.500,00</u>	
3 1.71	TRANSFERÊNCIA A CONSÓRCIOS PÚBLICOS MEDIANTE CONTRATO DE RAT	<u>5.000,00</u>		
3 1.90	APLICAÇÕES DIRETAS	<u>35.087.500,00</u>		
3 2.00	JUROS E ENCARGOS DA DÍVIDA		<u>10.000,00</u>	
3 2.90	APLICAÇÕES DIRETAS	<u>10.000,00</u>		
3 3.00	OUTRAS DESPESAS CORRENTES		<u>32.597.100,00</u>	
3 3.50	TRANSFERÊNCIAS A INSTITUIÇÕES PRIVADAS SEM FINS LUCRATIVOS	<u>99.500,00</u>		
3 3.71	TRANSFERÊNCIA A CONSÓRCIOS PÚBLICOS MEDIANTE CONTRATO DE RAT	<u>5.000,00</u>		
3 3.90	APLICAÇÕES DIRETAS	<u>32.492.600,00</u>		
4 0.00	DESPESAS DE CAPITAL			<u>10.709.400,00</u>
4 4.00	INVESTIMENTOS		<u>10.382.400,00</u>	
4 4.71	TRANSFERÊNCIA A CONSÓRCIOS PÚBLICOS MEDIANTE CONTRATO DE RAT	<u>6.000,00</u>		
4 4.90	APLICAÇÕES DIRETAS	<u>10.376.400,00</u>		
4 6.00	AMORTIZAÇÃO DA DÍVIDA		<u>327.000,00</u>	
4 6.90	APLICAÇÕES DIRETAS	<u>327.000,00</u>		
			T O T A L	78.409.000,00

PREFEITURA MUNICIPAL DE ILHA GRANDE

AV. MARTINS RIBEIRO, S/N CENTRO - CNPJ:01612581/0001-85

Quadro 25

Página 3

Orçamento Programa - Exercício de 2026

NATUREZA DA DESPESA POR PODER

Lei: 460, Data: 12/12/2025

PODER: 90 RESERVA DE CONTINGÊNCIA

Código	Especificação	Modalidade	Grupo	Categoria Econômica
9 0.00	RESERVA DE CONTINGÊNCIA			<u>720.000,00</u>
9 9.00	RESERVA DE CONTINGÊNCIA		<u>720.000,00</u>	
9 9.99	RESERVA DE CONTINGÊNCIA	<u>720.000,00</u>		
			TOTAL	720.000,00



MARINA DE OLIVEIRA BRITO

PREFEITA MUNICIPAL

83103449372

PREFEITURA MUNICIPAL DE ILHA GRANDE

AV. MARTINS RIBEIRO, S/N CENTRO - CNPJ:01612581/0001-85

Anexo 02

Página 1

Orçamento Programa - Exercício de 2026

RECEITAS SEGUNDO AS CATEGORIAS ECONOMICAS

Lei: 460, Data: 12/12/2025

Código	Especificação	F.R.	Desdobramento	SubCategoria Fonte	Categoria Econômica
1000.00.0.0	RECEITAS CORRENTES.	0.000.000			82.013.100,00
1100.00.0.0	IMPOSTOS, TAXAS E CONTRIBUIÇÕES DE MELHORIA	0.000.000		6.538.000,00	
1110.00.0.0	IMPOSTOS	0.000.000		5.595.000,00	
1112.00.0.0	IMPOSTOS SOBRE O PATRIMÔNIO	0.000.000	191.000,00		
1112.50.0.0	IMPOSTO SOBRE A PROPRIEDADE PREDIAL E TERRITORIAL URBANA	0.000.000	151.000,00		
1112.50.0.0	IMPOSTO SOBRE A PROPRIEDADE PREDIAL E TERRITORIAL URBANA	0.000.000	151.000,00		
1112.50.0.1	IPTU-PRINCIPAL	1.500.00	150.000,00		
1112.50.0.2	IPTU-MULTAS/JUROS	1.500.00	1.000,00		
1112.52.0.0	ITBI-"CAUSA MORTIS"	0.000.000	20.000,00		
1112.52.0.0	ITBI-"CAUSA MORTIS"	0.000.000	20.000,00		
1112.52.0.1	ITBI-"CAUSA MORTIS"-PRINCIPAL	1.500.00	20.000,00		
1112.53.0.0	ITBI-"INTER VIVOS"	0.000.000	20.000,00		
1112.53.0.0	ITBI-"INTER VIVOS"	0.000.000	20.000,00		
1112.53.0.1	ITBI-"INTER VIVOS"-PRINCIPAL	1.500.00	20.000,00		
1113.00.0.0	IMPOSTOS SOBRE A RENDA E PROVENTOS DE QUALQUER NATUREZA	0.000.000	3.100.000,00		
1113.03.0.0	IMPOSTO SOBRE A RENDA - RETIDO NA FONTE	0.000.000	3.100.000,00		
1113.03.1.0	IRRF-TRABALHO	0.000.000	3.100.000,00		
1113.03.1.1	IRRF-TRABALHO-PRINCIPAL	1.500.00	3.100.000,00		
1114.00.0.0	IMPOSTOS SOBRE A PRODUÇÃO E CIRCULAÇÃO DE MERCADORIAS E SERV	0.000.000	2.304.000,00		
1114.51.0.0	IMPOSTOS SOBRE SERVIÇOS	0.000.000	2.304.000,00		
1114.51.1.0	IMPOSTO SOBRE SERVIÇOS DE QUALQUER NATUREZA - ISSQN	0.000.000	2.304.000,00		
1114.51.1.1	ISSQN-PRINCIPAL	1.500.00	2.300.000,00		
1114.51.1.2	ISSQN-MULTAS/JUROS	1.500.00	4.000,00		
1120.00.0.0	TAXAS	0.000.000		941.000,00	
1121.00.0.0	TAXAS PELO EXERCÍCIO DO PODER DE POLÍCIA	0.000.000	721.000,00		
1121.01.0.0	TAXAS DE INSPEÇÃO, CONTROLE E FISCALIZAÇÃO	0.000.000	11.000,00		
1121.01.0.0	TAXAS DE INSPEÇÃO, CONTROLE E FISCALIZAÇÃO	0.000.000	11.000,00		
1121.01.0.1	TAXAS INSPEÇÃO,CONTROLE FISCAL.-PRINCIPAL	1.500.00	10.000,00		
1121.01.0.2	TAXAS INSPEÇÃO,CONTROLE FISCAL.-MULTAS E JUROS	1.500.00	1.000,00		
1121.02.0.0	TAXAS DE FISCALIZAÇÃO DAS TELECOMUNICAÇÕES	0.000.000	60.000,00		
1121.02.1.0	TAXA FISCAL.INSTALAÇÃO-TFI-NÃO PROV.UTIL.POSIÇ.ORBITAIS	0.000.000	50.000,00		
1121.02.1.1	TFI-NÃO UTIL.POSIÇ.ORBITAIS-PRINCIPAL	1.500.00	50.000,00		
1121.02.2.0	TFF -NÃO UTIL.POSIÇ.ORBITAIS	0.000.000	10.000,00		
1121.02.2.1	TFF -NÃO UTIL.POSIÇ.ORBITAIS-PRINCIPAL	1.500.00	10.000,00		
1121.04.0.0	TAXA DE CONTROLE E FISCALIZAÇÃO AMBIENTAL	0.000.000	650.000,00		
1121.04.0.0	TAXA DE CONTROLE E FISCALIZAÇÃO AMBIENTAL	0.000.000	650.000,00		
1121.04.0.1	TAXA CONTROLE FISCAL.AMBIENTAL-PRINCIPAL	1.500.00	650.000,00		
1122.00.0.0	TAXAS PELA PRESTAÇÃO DE SERVIÇOS	0.000.000	220.000,00		
1122.01.0.0	TAXAS PELA PRESTAÇÃO DE SERVIÇOS EM GERAL	0.000.000	200.000,00		
1122.01.0.0	TAXAS PELA PRESTAÇÃO DE SERVIÇOS EM GERAL	0.000.000	200.000,00		
1122.01.0.1	TAXAS PRESTAÇÃO SERVIÇOS GERAL-PRINCIPAL	1.500.00	200.000,00		
1122.02.0.0	EMOLUMENTOS E CUSTAS JUDICIAIS	0.000.000	5.000,00		
1122.02.0.0	EMOLUMENTOS E CUSTAS JUDICIAIS	0.000.000	5.000,00		
1122.02.0.1	EMOLUMENTOS E CUSTAS JUDICIAIS - PRINCIPAL	1.500.00	5.000,00		
1122.53.0.0	TAXA PREST.SERV.LIMP.PÚBL. MANEJO RESID.SÓLIDOS	0.000.000	15.000,00		
1122.53.0.0	TAXA PREST.SERV.LIMP.PÚBL. MANEJO RESID.SÓLIDOS	0.000.000	15.000,00		
1122.53.0.1	TAXA PREST.SERV.LIMP.PÚBL.MAN.RESID.SÓLIDOS-PRINCIPAL	1.753.00	15.000,00		
1130.00.0.0	CONTRIBUIÇÃO DE MELHORIA	0.000.000		2.000,00	
1131.00.0.0	CONTRIBUIÇÃO DE MELHORIA	0.000.000	2.000,00		
1131.99.0.0	OUTRAS CONTRIBUIÇÕES DE MELHORIA	0.000.000	2.000,00		
1131.99.0.0	OUTRAS CONTRIBUIÇÕES DE MELHORIA	0.000.000	2.000,00		
1131.99.0.1	OUTRAS CONTRIBUIÇÕES DE MELHORIA - PRINCIPAL	1.500.00	2.000,00		
1200.00.0.0	CONTRIBUIÇÕES	0.000.000		846.000,00	
1240.00.0.0	CONTRIBUIÇÃO CUSTEIO SERVIÇO DE ILUMINAÇÃO PÚBLICA	0.000.000		846.000,00	
1241.00.0.0	CONTRIBUIÇÃO CUSTEIO SERVIÇO DE ILUMINAÇÃO PÚBLICA	0.000.000	846.000,00		
1241.50.0.0	CONTRIBUIÇÃO CUSTEIO SERVIÇO DE ILUMINAÇÃO PÚBLICA	0.000.000	846.000,00		
1241.50.0.0	CONTRIBUIÇÃO CUSTEIO SERVIÇO DE ILUMINAÇÃO PÚBLICA	0.000.000	846.000,00		
1241.50.0.1	CONTRIB.SERV.ILUMINAÇÃO PÚBLICA-PRINCIPAL	1.751.05	846.000,00		
1300.00.0.0	RECEITA PATRIMONIAL	0.000.000		1.699.100,00	
1310.00.0.0	EXPLORAÇÃO DO PATRIMÔNIO IMOBILIÁRIO DO ESTADO	0.000.000		20.000,00	
1311.00.0.0	EXPLORAÇÃO DO PATRIMÔNIO IMOBILIÁRIO DO	0.000.000	20.000,00		

PREFEITURA MUNICIPAL DE ILHA GRANDE

AV. MARTINS RIBEIRO, S/N CENTRO - CNPJ:01612581/0001-85

Anexo 02

Página 2

Orçamento Programa - Exercício de 2026

RECEITAS SEGUNDO AS CATEGORIAS ECONOMICAS

Lei: 460, Data: 12/12/2025

Código	Especificação	F.R.	Desdobramento	SubCategoria Fonte	Categoria Econômica
1311.01.0.0	ESTADO				
	ALUGUÉIS, ARRENDAMENTOS, FOROS, LAUDÊMIOS, TARIFAS DE OCUPAÇ	0.000.000	10.000,00		
1311.01.1.0	ALUGUÉIS E ARRENDAMENTOS	0.000.000	5.000,00		
1311.01.1.1	ALUGUÉIS E ARRENDAMENTOS - PRINCIPAL	1.500.00	5.000,00		
1311.01.2.0	FOROS, LAUDÊMIOS E TARIFAS OCUPAÇÃO	0.000.000	5.000,00		
1311.01.2.1	FOROS, LAUDÊM.TARIFAS OCUPAÇÃO-PRINCIPAL	1.500.00	5.000,00		
1311.02.0.0	CONC.PERM.AUT.CESSÃO DIR.USO BENS IMOV.PÚBLICO	0.000.000	5.000,00		
1311.02.1.0	CONC.PERM.AUT.CESSÃO DIR.USO BENS IMOV.PÚBLICO	0.000.000	5.000,00		
1311.02.1.1	CONC.PERM.AUT.CESS.DIR.USO BENS IMOV.PÚBL.-PRINCIPAL	1.500.00	5.000,00		
1311.99.0.0	OUTRAS RECEITAS IMOBILIÁRIAS	0.000.000	5.000,00		
1311.99.0.0	OUTRAS RECEITAS IMOBILIÁRIAS	0.000.000	5.000,00		
1311.99.0.1	OUTRAS RECEITAS IMOBILIÁRIAS - PRINCIPAL	1.500.00	5.000,00		
1320.00.0.0	VALORES MOBILIÁRIOS	0.000.000		1.679.100,00	
1321.00.0.0	JUROS E CORREÇÕES MONETÁRIAS	0.000.000	1.679.100,00		
1321.01.0.0	REMUNERAÇÃO DE DEPÓSITOS BANCÁRIOS	0.000.000	1.679.100,00		
1321.01.1.0	REMUNERAÇÃO DE DEPÓSITOS BANCÁRIOS - GERAL	0.000.000	1.679.100,00		
1321.01.1.1	REMUN.DEPÓS.BANCÁRIOS-GERAL-PRINCIPAL	1.500.00	4.000,00		
1321.01.1.1	REMUN.DEPÓS.BANCÁRIOS-GERAL-PRINCIPAL	1.500.00	4.000,00		
1321.01.1.1	REMUN.DEPÓS.BANCÁRIOS-GERAL-PRINCIPAL	1.500.00	586.600,00		
1321.01.1.1	REMUN.DEPÓS.BANCÁRIOS-GERAL-PRINCIPAL	1.500.00	17.000,00		
1321.01.1.1	REMUN.DEPÓS.BANCÁRIOS-GERAL-PRINCIPAL	1.540.01	600.000,00		
1321.01.1.1	REMUN.DEPÓS.BANCÁRIOS-GERAL-PRINCIPAL	1.541.01	50.000,00		
1321.01.1.1	REMUN.DEPÓS.BANCÁRIOS-GERAL-PRINCIPAL	1.542.01	40.000,00		
1321.01.1.1	REMUN.DEPÓS.BANCÁRIOS-GERAL-PRINCIPAL	1.544.01	5.000,00		
1321.01.1.1	REMUN.DEPÓS.BANCÁRIOS-GERAL-PRINCIPAL	1.545.01	5.000,00		
1321.01.1.1	REMUN.DEPÓS.BANCÁRIOS-GERAL-PRINCIPAL	1.550.01	3.000,00		
1321.01.1.1	REMUN.DEPÓS.BANCÁRIOS-GERAL-PRINCIPAL	1.551.01	3.000,00		
1321.01.1.1	REMUN.DEPÓS.BANCÁRIOS-GERAL-PRINCIPAL	1.552.01	3.000,00		
1321.01.1.1	REMUN.DEPÓS.BANCÁRIOS-GERAL-PRINCIPAL	1.553.01	5.000,00		
1321.01.1.1	REMUN.DEPÓS.BANCÁRIOS-GERAL-PRINCIPAL	1.569.01	5.000,00		
1321.01.1.1	REMUN.DEPÓS.BANCÁRIOS-GERAL-PRINCIPAL	1.570.01	4.000,00		
1321.01.1.1	REMUN.DEPÓS.BANCÁRIOS-GERAL-PRINCIPAL	1.573.01	10.000,00		
1321.01.1.1	REMUN.DEPÓS.BANCÁRIOS-GERAL-PRINCIPAL	1.600.02	211.000,00		
1321.01.1.1	REMUN.DEPÓS.BANCÁRIOS-GERAL-PRINCIPAL	1.601.02	20.000,00		
1321.01.1.1	REMUN.DEPÓS.BANCÁRIOS-GERAL-PRINCIPAL	1.621.02	4.000,00		
1321.01.1.1	REMUN.DEPÓS.BANCÁRIOS-GERAL-PRINCIPAL	1.631.02	5.000,00		
1321.01.1.1	REMUN.DEPÓS.BANCÁRIOS-GERAL-PRINCIPAL	1.660.03	6.000,00		
1321.01.1.1	REMUN.DEPÓS.BANCÁRIOS-GERAL-PRINCIPAL	1.661.03	2.000,00		
1321.01.1.1	REMUN.DEPÓS.BANCÁRIOS-GERAL-PRINCIPAL	1.665.03	2.000,00		
1321.01.1.1	REMUN.DEPÓS.BANCÁRIOS-GERAL-PRINCIPAL	1.700.05	14.000,00		
1321.01.1.1	REMUN.DEPÓS.BANCÁRIOS-GERAL-PRINCIPAL	1.701.05	4.000,00		
1321.01.1.1	REMUN.DEPÓS.BANCÁRIOS-GERAL-PRINCIPAL	1.704.01	10.000,00		
1321.01.1.1	REMUN.DEPÓS.BANCÁRIOS-GERAL-PRINCIPAL	1.715.05	5.000,00		
1321.01.1.1	REMUN.DEPÓS.BANCÁRIOS-GERAL-PRINCIPAL	1.716.05	5.000,00		
1321.01.1.1	REMUN.DEPÓS.BANCÁRIOS-GERAL-PRINCIPAL	1.719.05	10.000,00		
1321.01.1.1	REMUN.DEPÓS.BANCÁRIOS-GERAL-PRINCIPAL	1.720.05	3.000,00		
1321.01.1.1	REMUN.DEPÓS.BANCÁRIOS-GERAL-PRINCIPAL	1.747.05	10.000,00		
1321.01.1.1	REMUN.DEPÓS.BANCÁRIOS-GERAL-PRINCIPAL	1.748.05	10.000,00		
1321.01.1.1	REMUN.DEPÓS.BANCÁRIOS-GERAL-PRINCIPAL	1.750.05	4.000,00		
1321.01.1.1	REMUN.DEPÓS.BANCÁRIOS-GERAL-PRINCIPAL	1.751.05	4.500,00		
1321.01.1.1	REMUN.DEPÓS.BANCÁRIOS-GERAL-PRINCIPAL	1.755.00	5.000,00		
1600.00.0.0	RECEITA DE SERVIÇOS	0.000.000		80.000,00	
1610.00.0.0	SERVIÇOS ADMINISTRATIVOS E COMERCIAIS GERAIS	0.000.000		60.000,00	
1611.00.0.0	SERVIÇOS ADMINISTRATIVOS E COMERCIAIS GERAIS	0.000.000	60.000,00		
1611.01.0.0	SERV.ADM.COM.GERAIS PREST.ENTIDADE ÓRGÃOS PÚBLICOS GERAL	0.000.000	20.000,00		
1611.01.0.0	SERV.ADM.COM.GERAIS PREST.ENTIDADE ÓRGÃOS PÚBLICOS GERAL	0.000.000	20.000,00		
1611.01.0.1	SERV.ADM.COM.GER.PREST.ENTID.ORG.PÚBL.-PRINCIPAL	1.500.00	20.000,00		
1611.02.0.0	INSCRIÇÃO EM CONCURSOS E PROCESSOS SELETIVOS	0.000.000	20.000,00		
1611.02.0.0	INSCRIÇÃO EM CONCURSOS E PROCESSOS SELETIVOS	0.000.000	20.000,00		
1611.02.0.1	INSC.CONC.PROC.SELETIVOS-PRINCIPAL	1.500.00	20.000,00		
1611.03.0.0	SERVIÇOS DE REGISTRO, CERTIFICAÇÃO E FISCALIZAÇÃO	0.000.000	20.000,00		
1611.03.0.0	SERVIÇOS DE REGISTRO, CERTIFICAÇÃO E FISCALIZAÇÃO	0.000.000	20.000,00		
1611.03.0.1	SERV.REGISTRO.CERTIF.FISCAL.-PRINCIPAL	1.500.00	20.000,00		
1690.00.0.0	OUTROS SERVIÇOS				

PREFEITURA MUNICIPAL DE ILHA GRANDE

AV. MARTINS RIBEIRO, S/N CENTRO - CNPJ:01612581/0001-85

Anexo 02

Página 3

Orçamento Programa - Exercício de 2026

RECEITAS SEGUNDO AS CATEGORIAS ECONOMICAS

Lei: 460, Data: 12/12/2025

Código	Especificação	F.R.	Desdobramento	SubCategoria Fonte	Categoria Econômica
		0.000.000		20.000,00	
1699.00.0.0	OUTROS SERVIÇOS	0.000.000	20.000,00		
1699.99.0.0	OUTROS SERVIÇOS	0.000.000	20.000,00		
1699.99.0.0	OUTROS SERVIÇOS	0.000.000	20.000,00		
1699.99.0.1	OUTROS SERVIÇOS- PRINCIPAL	1.500.00	20.000,00		
1700.00.0.0	TRANSFERÊNCIAS CORRENTES	0.000.000		71.837.000,00	
1710.00.0.0	TRANSFERÊNCIAS DA UNIÃO E DE SUAS ENTIDADES	0.000.000		49.211.500,00	
1711.00.0.0	TRANSFERÊNCIAS PARTICIPAÇÃO RECEITA UNIÃO	0.000.000	19.303.000,00		
1711.51.0.0	COTA-PARTE DO FUNDO DE PARTICIPAÇÃO DOS MUNICÍPIOS - FPM	0.000.000	19.300.000,00		
1711.51.1.0	COTA-PARTE FUNDO PARTICIPAÇÃO MUNICÍPIOS-COTA MENSAL	0.000.000	18.300.000,00		
1711.51.1.1	COTA-PARTE FPM-COTA MENSAL-PRINCIPAL	1.500.00	18.300.000,00		
1711.51.2.0	COTA-PARTE FUNDO PARTICIPAÇÃO MUNICÍPIOS-COTA EXTRAORDINÁRIA	0.000.000	1.000.000,00		
1711.51.2.1	COTA-PARTE FPM-COTA EXTRAORDINÁRIA-PRINCIPAL	1.500.00	1.000.000,00		
1711.52.0.0	COTA-PARTE DO IMPOSTO SOBRE A PROPRIEDADE TERRITORIAL RURAL	0.000.000	3.000,00		
1711.52.0.0	COTA-PARTE DO IMPOSTO SOBRE A PROPRIEDADE TERRITORIAL RURAL	0.000.000	3.000,00		
1711.52.0.1	COTA-PARTE IMP.PROPRIED.TERRIT.RURAL-PRINCIPAL	1.500.00	3.000,00		
1712.00.0.0	TRANSF.COMPENS.FINANC.EXPL.RECURSOS NATURAIS	0.000.000	758.000,00		
1712.50.0.0	COTA-PARTE COMPENS.FINANC.EXPL.RECURSOS HÍDRICOS	0.000.000	10.000,00		
1712.50.0.0	COTA-PARTE COMPENS.FINANC.EXPL.RECURSOS HÍDRICOS	0.000.000	10.000,00		
1712.50.0.1	COTA-PARTE COMP.FIN.EXPL.RECUR.HÍDR.-PRINCIPAL	1.709.05	10.000,00		
1712.51.0.0	COTA-PARTE COMPENS.FINANC.EXPL.RECURSOS MINERAIS CFEM	0.000.000	15.000,00		
1712.51.0.0	COTA-PARTE COMPENS.FINANC.EXPL.RECURSOS MINERAIS CFEM	0.000.000	15.000,00		
1712.51.0.1	CFEM - PRINCIPAL	1.708.05	15.000,00		
1712.52.0.0	COTA-PARTE COMPENSAÇÃO FINANCEIRA PRODUÇÃO PETRÓLEO	0.000.000	504.000,00		
1712.52.1.0	COTA-PARTE COMP.FINANC.PROD.PETR.-LEI Nº 7.990/89	0.000.000	234.000,00		
1712.52.1.1	COTA-PARTE COMP.FIN.PROD.PETR.-LEI Nº 7.990/89-PRINCIPAL	1.720.05	234.000,00		
1712.52.2.0	COTA-PARTE EXCED.PROD.PETR.-LEI Nº 9.478/97, ART.49,I E II	0.000.000	20.000,00		
1712.52.2.1	COTA-PARTE EXC.PROD.PETR.-LEI 9.478/97,ART.49,II-PRINCIPAL	1.720.05	20.000,00		
1712.52.4.0	COTA-PARTE DO FUNDO ESPECIAL DO PETRÓLEO - FEP	0.000.000	250.000,00		
1712.52.4.1	COTA-PARTE-FEP-PRINCIPAL	1.720.05	250.000,00		
1712.53.0.0	COTA-PARTE BÔNUS ASSINATURA CONTRATO PARTILHA PRODUÇÃO	0.000.000	20.000,00		
1712.53.0.0	COTA-PARTE BÔNUS ASSINATURA CONTRATO PARTILHA PRODUÇÃO	0.000.000	20.000,00		
1712.53.0.1	COTA/PARTE BÔN.ASSIN.CONTR.PART.PROD.-PRINCIPAL	1.721.05	20.000,00		
1712.99.0.0	OUTRAS TRANSF.COMP.FINANC.EXPLORAÇÃO DE RECURSOS NATURAIS	0.000.000	209.000,00		
1712.99.0.0	OUTRAS TRANSF.COMP.FINANC.EXPLORAÇÃO DE RECURSOS NATURAIS	0.000.000	209.000,00		
1712.99.0.1	OUTR.TRANS.COMP.FINAN.EXPL.RECUR.NAT.-PRINCIPAL	1.573.01	40.000,00		
1712.99.0.1	OUTR.TRANS.COMP.FINAN.EXPL.RECUR.NAT.-PRINCIPAL	1.635.02	65.000,00		
1712.99.0.1	OUTR.TRANS.COMP.FINAN.EXPL.RECUR.NAT.-PRINCIPAL	1.704.01	40.000,00		
1712.99.0.1	OUTR.TRANS.COMP.FINAN.EXPL.RECUR.NAT.-PRINCIPAL	1.721.05	24.000,00		
1712.99.0.1	OUTR.TRANS.COMP.FINAN.EXPL.RECUR.NAT.-PRINCIPAL	1.747.05	40.000,00		
1713.00.0.0	TRANSFERÊNCIAS RECURSOS SISTEMA ÚNICO SAÚDE - SUS	0.000.000	11.239.000,00		
1713.50.0.0	TRANSF.SUS-FUNDO A FUNDO- BLOCO DE MANUTENÇÃO	0.000.000	10.889.000,00		
1713.50.1.0	TRANSF.SUS-FUNDO A FUNDO - BLOCO MANUT.ATEN.PRIMÁRIO	0.000.000	7.494.000,00		
1713.50.1.1	TRANS.SUS-BL.MANUT.ATEN.PRIMÁRIA-PRINCIPAL	1.600.02	6.094.000,00		
1713.50.1.1	TRANS.SUS-BL.MANUT.ATEN.PRIMÁRIA-PRINCIPAL	1.602.02	125.000,00		
1713.50.1.1	TRANS.SUS-BL.MANUT.ATEN.PRIMÁRIA-PRINCIPAL	1.603.02	10.000,00		
1713.50.1.1	TRANS.SUS-BL.MANUT.ATEN.PRIMÁRIA-PRINCIPAL	1.604.02	1.265.000,00		
1713.50.3.0	TRANSF.SUS- BLOCO MANUTENÇÃO-VIGILÂNCIA EM SAÚDE	0.000.000	1.137.000,00		
1713.50.3.1	TRANS.SUS-BL.MANUT-VIGILÂNC.SAÚDE-PRINCIPAL	1.600.02	300.000,00		
1713.50.3.1	TRANS.SUS-BL.MANUT-VIGILÂNC.SAÚDE-PRINCIPAL	1.604.02	837.000,00		
1713.50.4.0	TRANSF.SUS- BLOCO MANUTENÇÃO-ASSISTÊNCIA FARMACÊUTICA	0.000.000	500.000,00		
1713.50.4.1	TRANS.SUS- BLOCO MANUT.-ASSIST.FARMAC.-PRINCIPAL	1.600.02	500.000,00		
1713.50.5.0	TRANSF.SUS- BLOCO MANUTENÇÃO- GESTÃO DO SUS	0.000.000	1.000.000,00		
1713.50.5.1	TRANS.SUS- BLOCO MANUT.-GESTÃO SUS-PRINCIPAL	1.600.02	600.000,00		
1713.50.5.1	TRANS.SUS- BLOCO MANUT.-GESTÃO SUS-PRINCIPAL	1.605.02			

PREFEITURA MUNICIPAL DE ILHA GRANDE

AV. MARTINS RIBEIRO, S/N CENTRO - CNPJ:01612581/0001-85

Anexo 02

Página 4

Orçamento Programa - Exercício de 2026

RECEITAS SEGUNDO AS CATEGORIAS ECONOMICAS

Lei: 460, Data: 12/12/2025

Código	Especificação	F.R.	Desdobramento	SubCategoria Fonte	Categoria Econômica
			400.000,00		
1713.50.9.0	TRANSF.SUS- BLOCO MANUTENÇÃO- OUTROS PROGRAMAS	0.000.000	758.000,00		
1713.50.9.1	TRANS.SUS-BL.MANUT.-OUTROS PROGR.-PRINCIPAL	1.600.02	758.000,00		
1713.51.0.0	TRANSF.SUS-FUNDO A FUNDO - BLOCO DE ESTRUTURAÇÃO	0.000.000	350.000,00		
1713.51.1.0	TRANSF.SUS-FUNDO FUNDO-BLOCO ESTRUTURAÇÃO-ATENÇÃO PRIMÁRIA	0.000.000	350.000,00		
1713.51.1.1	TRANSF.SUS-BLOCO ESTRUT.-ATEN.PRIMÁRIA-PRINCIPAL	1.601.02	350.000,00		
1714.00.0.0	TRANSF.RECURSOS FUNDO NAC.DESENVOLVIMENTO EDUCAÇÃO-FNDE	0.000.000	1.944.000,00		
1714.50.0.0	TRANSFERÊNCIAS DO SALÁRIO-EDUCAÇÃO	0.000.000	1.142.000,00		
1714.50.0.0	TRANSFERÊNCIAS DO SALÁRIO-EDUCAÇÃO	0.000.000	1.142.000,00		
1714.50.0.1	TRANSF.SALÁRIO-EDUCAÇÃO-FNDE-PRINCIPAL	1.550.01	1.142.000,00		
1714.51.0.0	TRANSFERÊNCIAS FNDE- PROGR.DINH.DIRETO NA ESCOLA - PDDE	0.000.000	37.000,00		
1714.51.0.0	TRANSFERÊNCIAS FNDE- PROGR.DINH.DIRETO NA ESCOLA - PDDE	0.000.000	37.000,00		
1714.51.0.1	TRANSF.FNDE- PARA O PDDE-PRINCIPAL	1.551.01	37.000,00		
1714.52.0.0	TRANSF.PROGRAMA NACIONAL ALIMENTAÇÃO ESCOLA- PNAE	0.000.000	350.000,00		
1714.52.0.0	TRANSF.PROGRAMA NACIONAL ALIMENTAÇÃO ESCOLA- PNAE	0.000.000	350.000,00		
1714.52.0.1	TRANSF.PROGR.NAC. ALIM.ESCOLA-PNAE-PRINCIPAL	1.552.01	350.000,00		
1714.53.0.0	TRANSF.PROG.NACIONAL APOIOTRANSPORTE DO ESCOLAR - PNATE	0.000.000	120.000,00		
1714.53.0.0	TRANSF.PROG.NACIONAL APOIOTRANSPORTE DO ESCOLAR - PNATE	0.000.000	120.000,00		
1714.53.0.1	TRANSF.PROG.NAC.TRANSP.ESCOLAR-PNATE-PRINCIPAL	1.553.01	120.000,00		
1714.99.0.0	OUTRAS TRANSF.DIRETAS FUNDO NACIONAL DESENV.EDUCAÇÃO-FNDE	0.000.000	295.000,00		
1714.99.0.0	OUTRAS TRANSF.DIRETAS FUNDO NACIONAL DESENV.EDUCAÇÃO-FNDE	0.000.000	295.000,00		
1714.99.0.1	OUTRAS TRANSF. FNDE- PRINCIPAL	1.569.01	295.000,00		
1715.00.0.0	TRANSFERÊNCIAS COMPLEMENTAÇÃO DA UNIÃO -FUNDEB	0.000.000	10.298.100,00		
1715.50.0.0	TRANSFERÊNCIAS COMPLEMENTAÇÃO UNIÃO FUNDEB-VAAT	0.000.000	4.960.000,00		
1715.50.0.0	TRANSFERÊNCIAS COMPLEMENTAÇÃO UNIÃO FUNDEB-VAAT	0.000.000	4.960.000,00		
1715.50.0.1	TRANSF.COMP.UNIÃO FUNDEB-VAAT-PRINCIPAL	1.542.01	4.960.000,00		
1715.51.0.0	TRANSFERÊNCIAS COMPLEMENTAÇÃO UNIÃO FUNDEB-VAAF	0.000.000	4.033.100,00		
1715.51.0.0	TRANSFERÊNCIAS COMPLEMENTAÇÃO UNIÃO FUNDEB-VAAF	0.000.000	4.033.100,00		
1715.51.0.1	TRANSF.COMP.UNIÃO FUNDEB-VAAF-PRINCIPAL	1.541.01	4.033.100,00		
1715.52.0.0	TRANSFERÊNCIAS COMPLEMENTAÇÃO UNIÃO FUNDEB-VAAR	0.000.000	1.255.000,00		
1715.52.0.0	TRANSFERÊNCIAS COMPLEMENTAÇÃO UNIÃO FUNDEB-VAAR	0.000.000	1.255.000,00		
1715.52.0.1	TRANSF.COMP.UNIÃO FUNDEB-VAAR-PRINCIPAL	1.543.01	1.255.000,00		
1715.53.0.0	TRANSFERÊNCIAS DE RECURSOS DO FUNDEB DESTINADOS À CRIAÇÃO DE	0.000.000	50.000,00		
1715.53.0.0	TRANSFERÊNCIAS DE RECURSOS DO FUNDEB DESTINADOS À CRIAÇÃO DE	0.000.000	50.000,00		
1715.53.0.1	TRANSFERÊNCIAS DE RECURSOS DO FUNDEB DESTINADOS À CRIAÇÃO DE	1.546.01	50.000,00		
1716.00.0.0	TRANSF.RECURSOS FUNDO NACIONAL ASSISTÊNCIA SOCIAL-FNAS	0.000.000	2.479.000,00		
1716.50.0.0	TRANSF.RECURSOS FUNDO NACIONAL ASSISTÊNCIA SOCIAL-FNAS	0.000.000	20.000,00		
1716.50.0.0	TRANSF.RECURSOS FUNDO NACIONAL ASSISTÊNCIA SOCIAL-FNAS	0.000.000	50.000,00		
1716.50.0.0	TRANSF.RECURSOS FUNDO NACIONAL ASSISTÊNCIA SOCIAL-FNAS	0.000.000	472.000,00		
1716.50.0.0	TRANSF.RECURSOS FUNDO NACIONAL ASSISTÊNCIA SOCIAL-FNAS	0.000.000	1.937.000,00		
1716.50.0.0	TRANSF.RECURSOS FUNDO NACIONAL ASSISTÊNCIA SOCIAL-FNAS	0.000.000	2.479.000,00		
1716.50.0.1	TRANSF.RECUR.-FNAS-PRINCIPAL	1.660.03	20.000,00		
1716.50.0.1	TRANSF.RECUR.-FNAS-PRINCIPAL	1.660.03	1.827.000,00		
1716.50.0.1	TRANSF.RECUR.-FNAS-PRINCIPAL	1.660.03	60.000,00		
1716.50.0.1	TRANSF.RECUR.-FNAS-PRINCIPAL	1.669.03	50.000,00		
1716.50.0.1	TRANSF.RECUR.-FNAS-PRINCIPAL	1.669.03	50.000,00		
1716.50.0.1	TRANSF.RECUR.-FNAS-PRINCIPAL	1.669.03	472.000,00		
1717.00.0.0	TRANSFERÊNCIAS DE CONVÊNIO DA UNIÃO E DE SUAS ENTIDADES	0.000.000	13.000,00		
1717.52.0.0	TRANSF.CONVÊNIO UNIÃO PROGRAMAS ASSISTENCIA SOCIAL	0.000.000	13.000,00		
1717.52.0.0	TRANSF.CONVÊNIO UNIÃO PROGRAMAS ASSISTENCIA SOCIAL	0.000.000	13.000,00		
1717.52.0.1	TRANSF.CONV.UNIÃO Progr.ASSIST.SOCIAL-PRINCIPAL	1.665.03	13.000,00		
1719.00.0.0	OUTRAS TRANSFERÊNCIAS RECURSOS UNIÃO E DE SUAS ENTIDADES	0.000.000	3.177.400,00		
1719.56.0.0	TRANSF.DECISÃO JUDICIAL (PRECATÓRIOS)-FUNDEF	0.000.000	1.990.000,00		

PREFEITURA MUNICIPAL DE ILHA GRANDE

AV. MARTINS RIBEIRO, S/N CENTRO - CNPJ:01612581/0001-85

Anexo 02

Página 5

Orçamento Programa - Exercício de 2026

RECEITAS SEGUNDO AS CATEGORIAS ECONOMICAS

Lei: 460, Data: 12/12/2025

Código	Especificação	F.R.	Desdobramento	SubCategoria Fonte	Categoria Econômica
1719.56.0.0	TRANSF.DECISÃO JUDICIAL (PRECATÓRIOS)-FUNDEF	0.000.000	1.990.000,00		
1719.56.0.1	TRANSF.DECISÃO JUDICIAL (PRECAT.)-FUNDEF-PRINCIPAL	1.544.01	995.000,00		
1719.56.0.1	TRANSF.DECISÃO JUDICIAL (PRECAT.)-FUNDEF-PRINCIPAL	1.545.01	995.000,00		
1719.57.0.0	TRANSFERÊNCIA ESPECIAL DA UNIÃO	0.000.000	40.000,00		
1719.57.0.0	TRANSFERÊNCIA ESPECIAL DA UNIÃO	0.000.000	110.000,00		
1719.57.0.0	TRANSFERÊNCIA ESPECIAL DA UNIÃO	0.000.000	150.000,00		
1719.57.0.1	TRANSF.ESPECIAL DA UNIÃO-PRINCIPAL	1.706.01	20.000,00		
1719.57.0.1	TRANSF.ESPECIAL DA UNIÃO-PRINCIPAL	1.706.01	50.000,00		
1719.57.0.1	TRANSF.ESPECIAL DA UNIÃO-PRINCIPAL	1.706.05	20.000,00		
1719.57.0.1	TRANSF.ESPECIAL DA UNIÃO-PRINCIPAL	1.706.05	60.000,00		
1719.58.0.0	TRANSF.OBRIG.LEI COMPLEMENTAR Nº 176/2020	0.000.000	30.000,00		
1719.58.0.0	TRANSF.OBRIG.LEI COMPLEMENTAR Nº 176/2020	0.000.000	30.000,00		
1719.58.0.1	TRANSF.OBRIG.LEI COMPLEM. Nº 176/2020-PRINCIPAL	1.720.05	30.000,00		
1719.60.0.0	TRANSFERÊNCIAS ALDIR BLANC LEI Nº 14.399/2022	0.000.000	200.000,00		
1719.60.0.0	TRANSFERÊNCIAS ALDIR BLANC LEI Nº 14.399/2022	0.000.000	200.000,00		
1719.60.0.1	TRANSF.ALDIR BLANC LEI Nº 14.399/2022-PRINCIPAL	1.719.05	200.000,00		
1719.99.0.0	OUTRAS TRANSF.RECURSOS UNIÃO ENTIDADES	0.000.000	807.400,00		
1719.99.0.0	OUTRAS TRANSF.RECURSOS UNIÃO ENTIDADES	0.000.000	807.400,00		
1719.99.0.1	OUTRAS TRANSF.RECUR.UNIÃO ENTID.-PRINCIPAL	1.500.00	607.400,00		
1719.99.0.1	OUTRAS TRANSF.RECUR.UNIÃO ENTID.-PRINCIPAL	1.715.05	150.000,00		
1719.99.0.1	OUTRAS TRANSF.RECUR.UNIÃO ENTID.-PRINCIPAL	1.716.05	50.000,00		
1720.00.0.0	TRANSFERÊNCIAS ESTADOS DISTRITO FEDERAL E DE SUAS ENTIDADES	0.000.000		5.392.500,00	
1721.00.0.0	PARTICIPAÇÃO NA RECEITA DOS ESTADOS E DISTRITO FEDERAL	0.000.000	4.335.000,00		
1721.50.0.0	COTA-PARTE DO ICMS	0.000.000	4.000.000,00		
1721.50.0.0	COTA-PARTE DO ICMS	0.000.000	4.000.000,00		
1721.50.0.1	COTA-PARTE DO ICMS - PRINCIPAL	1.500.00	4.000.000,00		
1721.51.0.0	COTA-PARTE DO IPVA	0.000.000	300.000,00		
1721.51.0.0	COTA-PARTE DO IPVA	0.000.000	300.000,00		
1721.51.0.1	COTA-PARTE DO IPVA - PRINCIPAL	1.500.00	300.000,00		
1721.52.0.0	COTA-PARTE DO IPI - MUNICÍPIOS	0.000.000	10.000,00		
1721.52.0.0	COTA-PARTE DO IPI - MUNICÍPIOS	0.000.000	10.000,00		
1721.52.0.1	COTA-PARTE DO IPI - MUNICÍPIOS - PRINCIPAL	1.500.00	10.000,00		
1721.53.0.0	COTA-PARTE CONTRIBUIÇÃO INTERVENÇÃO DOMÍNIO ECONÔMICO	0.000.000	25.000,00		
1721.53.0.0	COTA-PARTE CONTRIBUIÇÃO INTERVENÇÃO DOMÍNIO ECONÔMICO	0.000.000	25.000,00		
1721.53.0.1	COTA-PARTE-CIDE-PRINCIPAL	1.750.05	25.000,00		
1724.00.0.0	TRANSF.CONVÊNIO ESTADOS E DF ENTIDADES	0.000.000	602.000,00		
1724.50.0.0	TRANSF.CONV.ESTADOS E DF PARA SUS	0.000.000	266.000,00		
1724.50.0.0	TRANSF.CONV.ESTADOS E DF PARA SUS	0.000.000	266.000,00		
1724.50.0.1	TRANSF.CONV.ESTADOS E DF PARA SUS-PRINCIPAL	1.621.02	266.000,00		
1724.51.0.0	TRANSF. CONVÊNIO ESTADOS PROGRAMA EDUCAÇÃO	0.000.000	336.000,00		
1724.51.0.0	TRANSF. CONVÊNIO ESTADOS PROGRAMA EDUCAÇÃO	0.000.000	336.000,00		
1724.51.0.1	TRANSF.CONV.ESTADOS Progr.EDUCAÇÃO-PRINCIPAL	1.571.01	336.000,00		
1729.00.0.0	OUTRAS TRANSFERÊNCIAS DOS ESTADOS E DISTRITO FEDERAL	0.000.000	455.500,00		
1729.51.0.0	TRANSFERÊNCIAS DE ESTADOS DESTINADAS À ASSISTÊNCIA SOCIAL	0.000.000	36.000,00		
1729.51.0.0	TRANSFERÊNCIAS DE ESTADOS DESTINADAS À ASSISTÊNCIA SOCIAL	0.000.000	39.500,00		
1729.51.0.0	TRANSFERÊNCIAS DE ESTADOS DESTINADAS À ASSISTÊNCIA SOCIAL	0.000.000	75.500,00		
1729.51.0.1	TRANSF.ESTADOS ASSIST.SOCIAL-PRINCIPAL	1.661.03	39.500,00		
1729.51.0.1	TRANSF.ESTADOS ASSIST.SOCIAL-PRINCIPAL	1.669.03	36.000,00		
1729.99.0.0	OUTRAS TRANSFERÊNCIAS DOS ESTADOS E DF	0.000.000	50.000,00		
1729.99.0.0	OUTRAS TRANSFERÊNCIAS DOS ESTADOS E DF	0.000.000	100.000,00		
1729.99.0.0	OUTRAS TRANSFERÊNCIAS DOS ESTADOS E DF	0.000.000	230.000,00		
1729.99.0.0	OUTRAS TRANSFERÊNCIAS DOS ESTADOS E DF	0.000.000	380.000,00		
1729.99.0.1	OUTRAS TRANSF.ESTADOS E DF-PRINCIPAL	1.500.00	150.000,00		
1729.99.0.1	OUTRAS TRANSF.ESTADOS E DF-PRINCIPAL	1.621.02	50.000,00		
1729.99.0.1	OUTRAS TRANSF.ESTADOS E DF-PRINCIPAL	1.710.05	40.000,00		
1729.99.0.1	OUTRAS TRANSF.ESTADOS E DF-PRINCIPAL	1.710.05	100.000,00		
1729.99.0.1	OUTRAS TRANSF.ESTADOS E DF-PRINCIPAL	1.748.05	40.000,00		
1750.00.0.0	TRANSFERÊNCIAS DE OUTRAS INSTITUIÇÕES PÚBLICAS	0.000.000		17.233.000,00	
1751.00.0.0	TRANSF.RECURSOS FUNDO MANUTENÇÃO DESENVOL.EDUCAÇÃO-FUNDEB	0.000.000	17.233.000,00		
1751.50.0.0	TRANSF.RECURSOS FUNDO MANUTENÇÃO DESENVOL.EDUCAÇÃO-FUNDEB	0.000.000	17.233.000,00		
1751.50.0.0	TRANSF.RECURSOS FUNDO MANUTENÇÃO	0.000.000	17.233.000,00		

PREFEITURA MUNICIPAL DE ILHA GRANDE

AV. MARTINS RIBEIRO, S/N CENTRO - CNPJ:01612581/0001-85

Anexo 02

Página 6

Orçamento Programa - Exercício de 2026

RECEITAS SEGUNDO AS CATEGORIAS ECONOMICAS

Lei: 460, Data: 12/12/2025

Código	Especificação	F.R.	Desdobramento	SubCategoria Fonte	Categoria Econômica
1751.50.0.1	DESENVOL.EDUCAÇÃO-FUNDEB				
1900.00.0.0	TRANSF.RECURSOS FUNDEB-PRINCIPAL	1.540.01	17.233.000,00		
1920.00.0.0	OUTRAS RECEITAS CORRENTES	0.000.000		1.013.000,00	
1921.00.0.0	INDENIZAÇÕES, RESTITUIÇÕES E RESSARCIMENTOS	0.000.000		813.000,00	
1921.00.0.0	INDENIZAÇÕES	0.000.000	150.000,00		
1921.99.0.0	OUTRAS INDENIZAÇÕES	0.000.000	150.000,00		
1921.99.0.0	OUTRAS INDENIZAÇÕES	0.000.000	150.000,00		
1921.99.0.1	OUTRAS INDENIZAÇÕES - PRINCIPAL	1.500.00	150.000,00		
1922.00.0.0	RESTITUIÇÕES	0.000.000	663.000,00		
1922.99.0.0	OUTRAS RESTITUIÇÕES	0.000.000	663.000,00		
1922.99.0.0	OUTRAS RESTITUIÇÕES	0.000.000	663.000,00		
1922.99.0.1	OUTRAS RESTITUIÇÕES-PRINCIPAL	1.500.00	663.000,00		
1990.00.0.0	DEMAIS RECEITAS CORRENTES	0.000.000		200.000,00	
1999.00.0.0	OUTRAS RECEITAS CORRENTES	0.000.000	200.000,00		
1999.99.0.0	OUTRAS RECEITAS	0.000.000	200.000,00		
1999.99.3.0	OUTRAS REC.NÃO ARREC.NÃO PROJETADAS PELA RFB-FINANCEIRAS	0.000.000	200.000,00		
1999.99.3.1	OUTR.REC.NÃO ARREC.NÃO PROJ.RFB-FINAN.-PRINCIPAL	1.500.00	200.000,00		
2000.00.0.0	RECEITAS DE CAPITAL	0.000.000			3.909.500,00
2100.00.0.0	OPERAÇÕES DE CRÉDITO	0.000.000		220.500,00	
2110.00.0.0	OPERAÇÕES DE CRÉDITO - MERCADO INTERNO	0.000.000		220.500,00	
2112.00.0.0	OPERAÇÕES DE CRÉDITO CONTRATUAIS - MERCADO INTERNO	0.000.000	220.500,00		
2112.01.0.0	OPERAÇÕES DE CRÉDITO CONTRATUAIS - MERCADO INTERNO	0.000.000	220.500,00		
2112.01.0.0	OPERAÇÕES DE CRÉDITO CONTRATUAIS - MERCADO INTERNO	0.000.000	220.500,00		
2112.01.0.1	OP.CRÉDITO CONTR.-MERC.INTERNO-PRINCIPAL	1.754.05	220.500,00		
2200.00.0.0	ALIENAÇÃO DE BENS	0.000.000		215.000,00	
2210.00.0.0	ALIENAÇÃO DE BENS MÓVEIS	0.000.000		100.000,00	
2213.00.0.0	ALIENAÇÃO DE BENS MÓVEIS E SEMOVENTES	0.000.000	100.000,00		
2213.01.0.0	ALIENAÇÃO DE BENS MÓVEIS E SEMOVENTES	0.000.000	100.000,00		
2213.01.0.0	ALIENAÇÃO DE BENS MÓVEIS E SEMOVENTES	0.000.000	100.000,00		
2213.01.0.1	ALIENAÇÃO BENS MÓVEIS SEMOVENTES-PRINCIPAL	1.500.00	90.000,00		
2213.01.0.1	ALIENAÇÃO BENS MÓVEIS SEMOVENTES-PRINCIPAL	1.755.00	10.000,00		
2220.00.0.0	ALIENAÇÃO DE BENS IMÓVEIS	0.000.000		115.000,00	
2221.00.0.0	ALIENAÇÃO DE BENS IMÓVEIS	0.000.000	115.000,00		
2221.01.0.0	ALIENAÇÃO DE BENS IMÓVEIS	0.000.000	115.000,00		
2221.01.0.0	ALIENAÇÃO DE BENS IMÓVEIS	0.000.000	115.000,00		
2221.01.0.1	ALIENAÇÃO DE BENS IMÓVEIS - PRINCIPAL	1.500.00	80.000,00		
2221.01.0.1	ALIENAÇÃO DE BENS IMÓVEIS - PRINCIPAL	1.755.00	35.000,00		
2400.00.0.0	TRANSFERÊNCIAS DE CAPITAL	0.000.000		3.474.000,00	
2410.00.0.0	TRANSFERÊNCIAS DA UNIÃO E DE SUAS ENTIDADES	0.000.000		3.187.000,00	
2411.00.0.0	TRANSFERÊNCIAS RECURSOS SISTEMA ÚNICO SAÚDE - SUS	0.000.000	605.000,00		
2411.50.0.0	TRANSF.RECURSOS-SUS-FUNDO A FUNDO - BLOCO DE MANUTENÇÃO	0.000.000	255.000,00		
2411.50.1.0	TRANSF.RECUR.-SUS-BLOCO MANUTENÇÃO-ATENÇÃO PRIMÁRIA	0.000.000	50.000,00		
2411.50.1.1	TRANSF.-SUS-BLOCO MANUT.ATEN.PRIMÁRIA-PRINCIPAL	1.601.02	50.000,00		
2411.50.9.0	TRANSF.-SUS-BLOCO MANUTENÇÃO-OUTROS PROGRAMAS	0.000.000	205.000,00		
2411.50.9.1	TRANSF.-SUS-BLOCO MANUT.-OUTROS Progr.-PRINCIPAL	1.631.02	205.000,00		
2411.51.0.0	TRANSF.RECURSOS-SUS-FUNDO A FUNDO - BLOCO DE ESTRUTURAÇÃO	0.000.000	350.000,00		
2411.51.1.0	TRANSF.-SUS-BLOCO ESTRUTURAÇÃO-ATENÇÃO PRIMÁRIA	0.000.000	100.000,00		
2411.51.1.0	TRANSF.-SUS-BLOCO ESTRUTURAÇÃO-ATENÇÃO PRIMÁRIA	0.000.000	150.000,00		
2411.51.1.1	TRANSF.-SUS-BLOCO ESTRUT.-ATEN.PRIMÁRIA-PRINCIPAL	1.601.02	150.000,00		
2411.51.1.1	TRANSF.-SUS-BLOCO ESTRUT.-ATEN.PRIMÁRIA-PRINCIPAL	1.631.02	100.000,00		
2411.51.2.0	TRANSF.-SUS-BLOCO ESTRUTURAÇÃO-ATENÇÃO ESPECIALIZADA	0.000.000	100.000,00		
2411.51.2.1	TRANSF.-SUS-BLOCO ESTRUT.-ATEN.ESPEC.-PRINCIPAL	1.601.02	100.000,00		
2412.00.0.0	TRANSF.RECUR.FUNDO NACIONAL DESENVOLVIMENTO EDUCAÇÃO-FNDE	0.000.000	81.000,00		
2412.50.0.0	TRANSF.RECUR. PROGRAMAS EDUCAÇÃO	0.000.000	81.000,00		
2412.50.1.0	TRANSF.PROGR.TRANSF.ESC.ED.BÁSICA-CAMINHO ESCOLA	0.000.000	20.000,00		
2412.50.1.1	TRANSF.PROGR.TRANSF.ESC.ED.BÁS.-CAMINHO ESCOLA-PRINCIPAL	1.570.01	20.000,00		
2412.50.2.0	TRANS.PROGR.NAC.REEST.AQ.EQUIP.ED.INFANTIL-PRO INFÂNCIA	0.000.000	15.000,00		
2412.50.2.0	TRANS.PROGR.NAC.REEST.AQ.EQUIP.ED.INFANTIL-PRO INFÂNCIA	0.000.000	26.000,00		

PREFEITURA MUNICIPAL DE ILHA GRANDE

AV. MARTINS RIBEIRO, S/N CENTRO - CNPJ:01612581/0001-85

Anexo 02

Página 7

Orçamento Programa - Exercício de 2026

RECEITAS SEGUNDO AS CATEGORIAS ECONOMICAS

Lei: 460, Data: 12/12/2025

Código	Especificação	F.R.	Desdobramento	SubCategoria Fonte	Categoria Econômica
2412.50.2.1	TRANS.PROG.NAC.REEST.AQ.EQUIP.ED.INF.L-PROINFÂNCIA-PRINCIPAL	1.599.01	15.000,00		
2412.50.2.1	TRANS.PROG.NAC.REEST.AQ.EQUIP.ED.INF.L-PROINFÂNCIA-PRINCIPAL	1.599.01	26.000,00		
2412.50.9.0	OUTRAS TRANSFERÊNCIAS DESTINADAS A PROGRAMAS DE EDUCAÇÃO	0.000.000	20.000,00		
2412.50.9.1	OUTRAS TRANSF. PROGR.EDUCAÇÃO-PRINCIPAL	1.570.01	20.000,00		
2413.00.0.0	TRANSF.RECURSOS FUNDO NACIONAL ASSISTÊNCIA SOCIAL-FNAS	0.000.000	38.000,00		
2413.50.0.0	TRANSF.RECURSOS FUNDO NACIONAL ASSISTÊNCIA SOCIAL-FNAS	0.000.000	38.000,00		
2413.50.0.0	TRANSF.RECURSOS FUNDO NACIONAL ASSISTÊNCIA SOCIAL-FNAS	0.000.000	38.000,00		
2413.50.0.1	TRANSF.RECUR.FUNDO NAC.ASSIST.SOCIAL-FNAS-PRINCIPAL	1.665.03	38.000,00		
2414.00.0.0	TRANSFERÊNCIAS DE CONVÊNIO DA UNIÃO E DE SUAS ENTIDADES	0.000.000	2.463.000,00		
2414.51.0.0	TRANSF. CONVÊNIO UNIÃO PROGRAMAS EDUCAÇÃO	0.000.000	113.000,00		
2414.51.0.0	TRANSF. CONVÊNIO UNIÃO PROGRAMAS EDUCAÇÃO	0.000.000	113.000,00		
2414.51.0.1	TRANSF. CONV. UNIÃO PROGR. EDUCAÇÃO-PRINCIPAL	1.570.01	113.000,00		
2414.52.0.0	TRANSF. CONVÊNIO UNIÃO PROGRAMAS DE SANEAMENTO BÁSICO	0.000.000	170.000,00		
2414.52.0.0	TRANSF. CONVÊNIO UNIÃO PROGRAMAS DE SANEAMENTO BÁSICO	0.000.000	170.000,00		
2414.52.0.1	TRANSF. CONV. UNIÃO PROGR. SANEAM. BÁSICO-PRINCIPAL	1.700.05	170.000,00		
2414.53.0.0	TRANSF. CONVÊNIO UNIÃO PROGRAMAS MEIO AMBIENTE	0.000.000	200.000,00		
2414.53.0.0	TRANSF. CONVÊNIO UNIÃO PROGRAMAS MEIO AMBIENTE	0.000.000	200.000,00		
2414.53.0.1	TRANSF. CONV. UNIÃO PROGR. MEIO AMBIENTE-PRINCIPAL	1.700.05	200.000,00		
2414.54.0.0	TRANSF. CONVÊNIO UNIÃO PROGRAMAS INFRAESTRUTURA TRANSPORTE	0.000.000	580.000,00		
2414.54.0.0	TRANSF. CONVÊNIO UNIÃO PROGRAMAS INFRAESTRUTURA TRANSPORTE	0.000.000	580.000,00		
2414.54.0.1	TRANSF. CONV. UNIÃO PROGR. INFRA. TRANSP. -PRINCIPAL	1.700.05	580.000,00		
2414.99.0.0	OUTRAS TRANSFERÊNCIAS CONVÊNIO UNIÃO E DE SUAS ENTIDADES	0.000.000	1.400.000,00		
2414.99.0.0	OUTRAS TRANSFERÊNCIAS CONVÊNIO UNIÃO E DE SUAS ENTIDADES	0.000.000	1.400.000,00		
2414.99.0.1	OUTRAS TRANSF. CONV. UNIÃO SUAS ENTID. -PRINCIPAL	1.700.05	1.400.000,00		
2420.00.0.0	TRANSF. ESTADOS E DO DISTRITO FEDERAL E DE SUAS ENTIDADES	0.000.000		287.000,00	
2422.00.0.0	TRANSF. CONVÊNIO ESTADOS E DF E DE SUAS ENTIDADES	0.000.000	287.000,00		
2422.50.0.0	TRANSFERÊNCIAS CONVÊNIO ESTADOS PARA SUS	0.000.000	75.000,00		
2422.50.0.0	TRANSFERÊNCIAS CONVÊNIO ESTADOS PARA SUS	0.000.000	75.000,00		
2422.50.0.1	TRANSF. CONV. ESTADOS PARA SUS-PRINCIPAL	1.632.02	75.000,00		
2422.51.0.0	TRANSF. CONVÊNIO ESTADOS PROGRAMA EDUCAÇÃO	0.000.000	72.000,00		
2422.51.0.0	TRANSF. CONVÊNIO ESTADOS PROGRAMA EDUCAÇÃO	0.000.000	72.000,00		
2422.51.0.1	TRANSF. CONV. ESTADOS PROGR. EDUCAÇÃO-PRINCIPAL	1.576.01	72.000,00		
2422.53.0.0	TRANSFERÊNCIAS CONVÊNIO ESTADOS PROGRAMAS DE MEIO AMBIENTE	0.000.000	20.000,00		
2422.53.0.0	TRANSFERÊNCIAS CONVÊNIO ESTADOS PROGRAMAS DE MEIO AMBIENTE	0.000.000	20.000,00		
2422.53.0.1	TRANSF. CONV. ESTADOS PROGR. MEIO AMBIENTE-PRINCIPAL	1.701.05	20.000,00		
2422.54.0.0	TRANSF. CONVÊNIO ESTADOS PROGR. INFRAESTRUTURA TRANSPORTE	0.000.000	20.000,00		
2422.54.0.0	TRANSF. CONVÊNIO ESTADOS PROGR. INFRAESTRUTURA TRANSPORTE	0.000.000	20.000,00		
2422.54.0.1	TRANSF. CONV. ESTAD. PROGR. INFRAEST. TRANSP. -PRINCIPAL	1.701.05	20.000,00		
2422.99.0.0	OUTRAS TRANSF. CONV. ESTADOS E DF E DE SUA ENTIDADES	0.000.000	100.000,00		
2422.99.0.0	OUTRAS TRANSF. CONV. ESTADOS E DF E DE SUA ENTIDADES	0.000.000	100.000,00		
2422.99.0.1	OUTRAS TRANSF. CONV. EST/DFSUA ENTID. -PRINCIPAL	1.701.05	100.000,00		
9000.00.0.0	(R) DEDUÇÕES DA RECEITA	0.000.000			-4.522.600,00
9500.00.0.0	(R) DEDUÇÕES DO FUNDEB	0.000.000		-4.522.600,00	
9510.00.0.0	(R) DEDUÇÕES DO FUNDEB	0.000.000	-4.522.600,00		
9510.00.0.0	(R) DEDUÇÕES DO FUNDEB	0.000.000	-4.522.600,00		
9510.00.0.0	(R) DEDUÇÕES DO FUNDEB	0.000.000		-4.522.600,00	
9510.00.0.0	(R) DEDUÇÕES DO FUNDEB	1.500.00	-4.522.600,00		
Total das Receitas (exceto Intra-Orçamentárias)					81.400.000,00

TOTALIZAÇÃO DAS RECEITAS POR CATEGORIA ECONOMICA

PREFEITURA MUNICIPAL DE ILHA GRANDE

AV. MARTINS RIBEIRO, S/N CENTRO - CNPJ:01612581/0001-85

Anexo 02

Página 8

Orçamento Programa - Exercício de 2026

RECEITAS SEGUNDO AS CATEGORIAS ECONOMICAS

Lei: 460, Data: 12/12/2025

Código	Especificação	F.R.	Desdobramento	SubCategoria Fonte	Categoria Econômica
	RECEITA CORRENTE				77.490.500,00
	RECEITA DE CAPITAL				3.909.500,00
Total Geral das Receitas					81.400.000,00



MARINA DE OLIVEIRA BRITO

PREFEITA MUNICIPAL

83103449372

PREFEITURA MUNICIPAL DE ILHA GRANDE

AV. MARTINS RIBEIRO, S/N CENTRO

01612581/0001-85

Exercício: 2026

Lei: 460, Data: 12/12/2025

(Art.2º - § 1º da Lei 4.320/64)

CONSOLIDADO

1 de 1

DEMONSTRATIVO GERAL DA RECEITA POR FONTES E DAS DESPESAS POR FUNÇÕES DO GOVERNO

RECEITA			DESPESA		
TÍTULOS	Saldo R\$	Saldo R\$	TÍTULOS	Saldo R\$	Saldo R\$
RECEITAS CORRENTES.		82.013.100,00	Legislativa		2.271.000,00
DEDUÇÕES DA RECEITA CORRENTE		-4.522.600,00	Administração		7.049.500,00
RECEITAS DE CAPITAL		3.909.500,00	Assistência Social		4.474.500,00
RECEITAS CORRENTES			Saúde		17.551.000,00
IMPOSTOS, TAXAS E CONTRIBUIÇÕES DE MELHORIA	6.538.000,00		Educação		35.819.500,00
CONTRIBUIÇÕES	846.000,00		Cultura		1.373.000,00
RECEITA PATRIMONIAL	1.699.100,00		Direitos da Cidadania		220.000,00
RECEITA DE SERVIÇOS	80.000,00		Urbanismo		5.446.500,00
TRANSFERÊNCIAS CORRENTES	71.837.000,00		Habitação		15.000,00
OUTRAS RECEITAS CORRENTES	1.013.000,00		Saneamento		1.570.000,00
RECEITAS DE CAPITAL			Gestão Ambiental		171.000,00
OPERAÇÕES DE CRÉDITO	220.500,00		Agricultura		447.000,00
ALIENAÇÃO DE BENS	215.000,00		Comércio e Serviços		1.153.000,00
TRANSFERÊNCIAS DE CAPITAL	3.474.000,00		Comunicações		10.000,00
DEDUÇÕES DA RECEITA CORRENTE			Energia		1.040.000,00
(R) DEDUÇÕES DA RECEITA	-4.522.600,00		Transporte		28.000,00
			Desporto e Lazer		422.000,00
TOTAL		81.400.000,00	Encargos Especiais		1.619.000,00
			Reserva de Contingência		720.000,00
			TOTAL		81.400.000,00



MARINA DE OLIVEIRA BRITO

PREFEITA MUNICIPAL

83103449372

Notas Explicativas

PREFEITURA MUNICIPAL DE ILHA GRANDE

01612581/0001-85

RELATÓRIOS AUXILIARES - LDO

COMPARATIVO DA LDO COM A LOA

Lei LDO: 438, Data da Lei: 05/08/2024 - Ano LDO: 2026

PROGRAMA: 0001 FORTALECIMENTO DE DESENVOLVIMENTO DAS AÇÕES LEGISLATIVAS												
AÇÃO: 1001 REFORMA E AMPLIAÇÃO DA CÂMARA MUNICIPAL												
ENTIDADE LOCAL FUNÇÃO SUB CATEC FRI FRG FRC FDET FSTN CÓD.APLIC												
2	010101	01	031	500						70.000,00	70.000,00	0,00
TOTAL AÇÃO:										70.000,00	70.000,00	0,00
AÇÃO: 1002 AQUISIÇÃO DE EQUIPAMENTOS PARA CÂMARA MUNICIPAL												
ENTIDADE LOCAL FUNÇÃO SUB CATEC FRI FRG FRC FDET FSTN CÓD.APLIC												
2	010101	01	031	500						60.000,00	60.000,00	0,00
TOTAL AÇÃO:										60.000,00	60.000,00	0,00
AÇÃO: 2001 ADMINISTRAÇÃO GERAL DA CÂMARA MUNICIPAL												
ENTIDADE LOCAL FUNÇÃO SUB CATEC FRI FRG FRC FDET FSTN CÓD.APLIC												
2	010101	01	031	500						2.141.000,00	2.141.000,00	0,00
TOTAL AÇÃO:										2.141.000,00	2.141.000,00	0,00
TOTALPROGRAMA:										2.271.000,00	2.271.000,00	0,00

PROGRAMA: 0002 APRIMORAMENTO DAS AÇÕES DE INTEGRAÇÃO DAS ATIVIDADES ADMINISTRATIVAS E FINANCEIRAS												
AÇÃO: 1078 APARELHAMENTO E MODERNIZAÇÃO DA GESTÃO ADMINISTRATIVA												
ENTIDADE LOCAL FUNÇÃO SUB CATEC FRI FRG FRC FDET FSTN CÓD.APLIC												
1	020201	04	123	500						5.000,00	5.000,00	0,00
1	020400	04	122	500						1.000,00	1.000,00	0,00
1	022201	04	122	500						171.000,00	171.000,00	0,00
1	022201	04	123	500						3.000,00	3.000,00	0,00
1	022201	04	126	500						5.000,00	5.000,00	0,00
1	022201	04	126	754						5.000,00	5.000,00	0,00
TOTAL AÇÃO:										190.000,00	190.000,00	0,00
AÇÃO: 2002 MANUTENÇÃO DA SECRETARIA DE ADMINISTRAÇÃO E FAZENDA												
ENTIDADE LOCAL FUNÇÃO SUB CATEC FRI FRG FRC FDET FSTN CÓD.APLIC												
1	022201	04	122	500						4.949.000,00	4.949.000,00	0,00
1	022201	04	122	710						100.000,00	100.000,00	0,00
1	022201	04	122	720						50.000,00	50.000,00	0,00
1	022201	04	126	754						5.000,00	5.000,00	0,00
TOTAL AÇÃO:										5.104.000,00	5.104.000,00	0,00
AÇÃO: 2009 ENCARGOS COM FORNECIMENTO DE ÁGUA												
ENTIDADE LOCAL FUNÇÃO SUB CATEC FRI FRG FRC FDET FSTN CÓD.APLIC												
1	022201	04	122	500						6.000,00	6.000,00	0,00
TOTAL AÇÃO:										6.000,00	6.000,00	0,00
AÇÃO: 2075 ENCARGOS COM CONSÓRCIO REGIONAL DA PLANÍCIE LITORÂNEA												
ENTIDADE LOCAL FUNÇÃO SUB CATEC FRI FRG FRC FDET FSTN CÓD.APLIC												
1	022201	04	122	500						10.000,00	10.000,00	0,00
TOTAL AÇÃO:										10.000,00	10.000,00	0,00

PREFEITURA MUNICIPAL DE ILHA GRANDE

01612581/0001-85

RELATÓRIOS AUXILIARES - LDO

COMPARATIVO DA LDO COM A LOA

Lei LDO: 438, Data da Lei: 05/08/2024 - Ano LDO: 2026

PROGRAMA: 0002 APRIMORAMENTO DAS AÇÕES DE INTEGRAÇÃO DAS ATIVIDADES ADMINISTRATIVAS E FINANCEIRAS										
AÇÃO: 2003 MANUTENÇÃO DO DEPTO. DE LICITAÇÃO										
ENTIDADE LOCAL FUNÇÃO SUB CATEC FRI FRG FRC FDET FSTN CÓD.APLIC										
VALOR LDO VALOR LOA DIFERENÇA										
1	022201	04	123		500					
TOTAL AÇÃO:										
11.000,00 11.000,00 0,00										
AÇÃO: 2005 MANUTENÇÃO DA CONTADORIA GERAL DO MUNICÍPIO										
ENTIDADE LOCAL FUNÇÃO SUB CATEC FRI FRG FRC FDET FSTN CÓD.APLIC										
VALOR LDO VALOR LOA DIFERENÇA										
1	020201	04	123		500					
TOTAL AÇÃO:										
17.000,00 17.000,00 0,00										
AÇÃO: 2090 MANUTENÇÃO DA SECRETARIA DE GOVERNO										
ENTIDADE LOCAL FUNÇÃO SUB CATEC FRI FRG FRC FDET FSTN CÓD.APLIC										
VALOR LDO VALOR LOA DIFERENÇA										
1	020400	04	122		500					
TOTAL AÇÃO:										
105.000,00 105.000,00 0,00										
AÇÃO: 1107 AQUISIÇÃO DE VEÍCULOS										
ENTIDADE LOCAL FUNÇÃO SUB CATEC FRI FRG FRC FDET FSTN CÓD.APLIC										
VALOR LDO VALOR LOA DIFERENÇA										
1	022201	04	122		500					
1	022201	04	122		700					
TOTAL AÇÃO:										
10.000,00 10.000,00 0,00										
AÇÃO: 2107 ENCARGOS COM SERVIÇOS BANCÁRIOS										
ENTIDADE LOCAL FUNÇÃO SUB CATEC FRI FRG FRC FDET FSTN CÓD.APLIC										
VALOR LDO VALOR LOA DIFERENÇA										
1	022202	04	123		500					
1	022202	04	123		700					
1	022202	04	123		701					
1	022202	04	123		750					
1	022202	04	123		751					
1	022202	04	123		720					
TOTAL AÇÃO:										
54.500,00 54.500,00 0,00										
AÇÃO: 2161 MANUTENÇÃO DA SEDETI										
ENTIDADE LOCAL FUNÇÃO SUB CATEC FRI FRG FRC FDET FSTN CÓD.APLIC										
VALOR LDO VALOR LOA DIFERENÇA										
1	022400	04	122		500					
TOTAL AÇÃO:										
170.000,00 170.000,00 0,00										
TOTALPROGRAMA:										
5.677.500,00 5.677.500,00 0,00										

PROGRAMA: 0004 PROMOÇÃO E EXPANSÃO DE GESTÃO DE CONTROLE E FISCALIZAÇÃO										
AÇÃO: 2011 MANUTENÇÃO DA CONTROLADORIA GERAL DO MUNICIPIO										
ENTIDADE LOCAL FUNÇÃO SUB CATEC FRI FRG FRC FDET FSTN CÓD.APLIC										
VALOR LDO VALOR LOA DIFERENÇA										
1	022100	04	124		500					
1	022100	04	124		720					
TOTAL AÇÃO:										
265.000,00 265.000,00 0,00										
AÇÃO: 1078 APARELHAMENTO E MODERNIZAÇÃO DA GESTÃO ADMINISTRATIVA										
ENTIDADE LOCAL FUNÇÃO SUB CATEC FRI FRG FRC FDET FSTN CÓD.APLIC										
VALOR LDO VALOR LOA DIFERENÇA										
1	022100	04	124		500					
TOTAL AÇÃO:										
10.000,00 10.000,00 0,00										

PREFEITURA MUNICIPAL DE ILHA GRANDE

01612581/0001-85

RELATÓRIOS AUXILIARES - LDO

COMPARATIVO DA LDO COM A LOA

Lei LDO: 438, Data da Lei: 05/08/2024 - Ano LDO: 2026

PROGRAMA: 0004 PROMOÇÃO E EXPANSÃO DE GESTÃO DE CONTROLE E FISCALIZAÇÃO												
AÇÃO: 2100 TREINAMENTO E CAPACITAÇÃO DE SERVIDORES												
ENTIDADE LOCAL FUNÇÃO SUB CATEC FRI FRG FRC FDET FSTN CÓD.APLIC												
VALOR LDO VALOR LOA DIFERENÇA												
1	022201	04	122		500					20.000,00	20.000,00	0,00
TOTAL AÇÃO:										20.000,00	20.000,00	0,00
TOTALPROGRAMA:										295.000,00	295.000,00	0,00

PROGRAMA: 0003 APRIMORAMENTO DAS AÇÕES DE ENCARGOS ESPECIAIS												
AÇÃO: 2040 ENCARGOS COM PASEP												
ENTIDADE LOCAL FUNÇÃO SUB CATEC FRI FRG FRC FDET FSTN CÓD.APLIC												
VALOR LDO VALOR LOA DIFERENÇA												
1	022202	28	846		500					280.000,00	280.000,00	0,00
1	022202	28	846		750					5.000,00	5.000,00	0,00
1	022202	28	846		720					14.000,00	14.000,00	0,00
1	022202	28	846		721					5.000,00	5.000,00	0,00
TOTAL AÇÃO:										304.000,00	304.000,00	0,00
AÇÃO: 1078 APARELHAMENTO E MODERNIZAÇÃO DA GESTÃO ADMINISTRATIVA												
ENTIDADE LOCAL FUNÇÃO SUB CATEC FRI FRG FRC FDET FSTN CÓD.APLIC												
VALOR LDO VALOR LOA DIFERENÇA												
1	022202	28	846		500					250.000,00	250.000,00	0,00
TOTAL AÇÃO:										250.000,00	250.000,00	0,00
AÇÃO: 2123 ENCARGOS COM PARCELAMENTO E JUROS DA DÍVIDA												
ENTIDADE LOCAL FUNÇÃO SUB CATEC FRI FRG FRC FDET FSTN CÓD.APLIC												
VALOR LDO VALOR LOA DIFERENÇA												
1	022202	28	846		500					10.000,00	10.000,00	0,00
TOTAL AÇÃO:										10.000,00	10.000,00	0,00
AÇÃO: 2120 INDENIZAÇÃO ADMINISTRATIVA E SENTENÇAS JUDICIAIS												
ENTIDADE LOCAL FUNÇÃO SUB CATEC FRI FRG FRC FDET FSTN CÓD.APLIC												
VALOR LDO VALOR LOA DIFERENÇA												
1	022202	28	846		500					1.055.000,00	1.055.000,00	0,00
TOTAL AÇÃO:										1.055.000,00	1.055.000,00	0,00
TOTALPROGRAMA:										1.619.000,00	1.619.000,00	0,00

PROGRAMA: 0005 APRIMORAMENTO DAS AÇÕES DE INVESTIMENTO E MODERNIZAÇÃO DA EDUCAÇÃO												
AÇÃO: 1131 AQUISIÇÃO DE VEÍCULOS PARA A EDUCAÇÃO												
ENTIDADE LOCAL FUNÇÃO SUB CATEC FRI FRG FRC FDET FSTN CÓD.APLIC												
VALOR LDO VALOR LOA DIFERENÇA												
1	020501	12	361		500					20.000,00	20.000,00	0,00
1	020501	12	361		570					10.000,00	10.000,00	0,00
1	020501	12	361		571					10.000,00	10.000,00	0,00
TOTAL AÇÃO:										40.000,00	40.000,00	0,00
AÇÃO: 1132 CONSTRUÇÃO, REFORMA E AMPLIAÇÃO DE CRECHES E PRÉ-ESCOL												
ENTIDADE LOCAL FUNÇÃO SUB CATEC FRI FRG FRC FDET FSTN CÓD.APLIC												
VALOR LDO VALOR LOA DIFERENÇA												
1	020501	12	365		569					20.000,00	20.000,00	0,00
1	020501	12	365		570					20.000,00	20.000,00	0,00
TOTAL AÇÃO:										40.000,00	40.000,00	0,00

PREFEITURA MUNICIPAL DE ILHA GRANDE

01612581/0001-85

RELATÓRIOS AUXILIARES - LDO

COMPARATIVO DA LDO COM A LOA

Lei LDO: 438, Data da Lei: 05/08/2024 - Ano LDO: 2026

PROGRAMA: 0005 APRIMORAMENTO DAS AÇÕES DE INVESTIMENTO E MODERNIZAÇÃO DA EDUCAÇÃO											
AÇÃO: 1133 AQUISIÇÃO DE EQUIPAMENTOS E MATERIAIS PERMANENTES											
ENTIDADE LOCAL FUNÇÃO SUB CATEC FRI FRG FRC FDET FSTN CÓD.APLIC											
VALOR LDO VALOR LOA DIFERENÇA											
1	020501	12	361		500				30.000,00	30.000,00	0,00
1	020501	12	361		569				100.000,00	100.000,00	0,00
1	020501	12	361		570				5.000,00	5.000,00	0,00
1	020501	12	361		571				5.000,00	5.000,00	0,00
1	020501	12	361		576				5.000,00	5.000,00	0,00
1	020501	12	361		599				5.000,00	5.000,00	0,00
TOTAL AÇÃO:									150.000,00	150.000,00	0,00
AÇÃO: 1134 CONSTRUÇÃO, REFORMA E AMPLIAÇÃO DE ESCOLAS MUNICIPAIS											
ENTIDADE LOCAL FUNÇÃO SUB CATEC FRI FRG FRC FDET FSTN CÓD.APLIC											
VALOR LDO VALOR LOA DIFERENÇA											
1	020501	12	361		500				40.000,00	40.000,00	0,00
1	020501	12	361		569				10.000,00	10.000,00	0,00
1	020501	12	361		570				15.000,00	15.000,00	0,00
1	020501	12	361		571				15.000,00	15.000,00	0,00
1	020501	12	361		576				15.000,00	15.000,00	0,00
1	020501	12	361		599				15.000,00	15.000,00	0,00
TOTAL AÇÃO:									110.000,00	110.000,00	0,00
AÇÃO: 1055 AQUISIÇÃO DE VEÍCULO P/ EDUCAÇÃO											
ENTIDADE LOCAL FUNÇÃO SUB CATEC FRI FRG FRC FDET FSTN CÓD.APLIC											
VALOR LDO VALOR LOA DIFERENÇA											
4	020502	12	365		542				600.000,00	600.000,00	0,00
TOTAL AÇÃO:									600.000,00	600.000,00	0,00
AÇÃO: 1005 CONSTRUIR E EQUIPAR O CENTRO DE FORMAÇÃO TECNOLÓGICA D.											
ENTIDADE LOCAL FUNÇÃO SUB CATEC FRI FRG FRC FDET FSTN CÓD.APLIC											
VALOR LDO VALOR LOA DIFERENÇA											
1	020501	12	361		500				196.400,00	196.400,00	0,00
1	020501	12	361		570				25.000,00	25.000,00	0,00
TOTAL AÇÃO:									221.400,00	221.400,00	0,00
AÇÃO: 1012 PROGRAMA DE ACESSIBILIDADE NAS ESCOLAS											
ENTIDADE LOCAL FUNÇÃO SUB CATEC FRI FRG FRC FDET FSTN CÓD.APLIC											
VALOR LDO VALOR LOA DIFERENÇA											
1	020501	12	361		500				20.000,00	20.000,00	0,00
TOTAL AÇÃO:									20.000,00	20.000,00	0,00
AÇÃO: 1013 PROGRAMA DE INCLUSÃO ESCOLAR											
ENTIDADE LOCAL FUNÇÃO SUB CATEC FRI FRG FRC FDET FSTN CÓD.APLIC											
VALOR LDO VALOR LOA DIFERENÇA											
1	020501	12	361		500				40.000,00	40.000,00	0,00
TOTAL AÇÃO:									40.000,00	40.000,00	0,00
AÇÃO: 1089 CONSTRUÇÃO, REFORMA E AMPLIAÇÃO DE CRECHES E PRÉ ESCOL											
ENTIDADE LOCAL FUNÇÃO SUB CATEC FRI FRG FRC FDET FSTN CÓD.APLIC											
VALOR LDO VALOR LOA DIFERENÇA											
4	020502	12	365		542				500.000,00	500.000,00	0,00
TOTAL AÇÃO:									500.000,00	500.000,00	0,00
AÇÃO: 2012 MANUTENÇÃO DA SECRETARIA DE EDUCAÇÃO, CULTURA, ESPORTE											
ENTIDADE LOCAL FUNÇÃO SUB CATEC FRI FRG FRC FDET FSTN CÓD.APLIC											
VALOR LDO VALOR LOA DIFERENÇA											
1	020501	12	361		500				70.000,00	70.000,00	0,00
TOTAL AÇÃO:									70.000,00	70.000,00	0,00

PREFEITURA MUNICIPAL DE ILHA GRANDE

01612581/0001-85

RELATÓRIOS AUXILIARES - LDO

COMPARATIVO DA LDO COM A LOA

Lei LDO: 438, Data da Lei: 05/08/2024 - Ano LDO: 2026

PROGRAMA: 0005 APRIMORAMENTO DAS AÇÕES DE INVESTIMENTO E MODERNIZAÇÃO DA EDUCAÇÃO												
AÇÃO: 2027 APOIO A EDUCAÇÃO DE JOVENS E ADULTOS												
ENTIDADE LOCAL FUNÇÃO SUB CATEC FRI FRG FRC FDET FSTN CÓD.APLIC												
										VALOR LDO	VALOR LOA	DIFERENÇA
1	020501	12	361		500					10.000,00	10.000,00	0,00
TOTAL AÇÃO:										10.000,00	10.000,00	0,00
AÇÃO: 1090 AQUISIÇÃO DE IMÓVEIS												
ENTIDADE LOCAL FUNÇÃO SUB CATEC FRI FRG FRC FDET FSTN CÓD.APLIC												
1	020501	12	361		500					15.000,00	15.000,00	0,00
1	020501	12	361		570					12.000,00	12.000,00	0,00
TOTAL AÇÃO:										27.000,00	27.000,00	0,00
AÇÃO: 1092 INSTALAÇÃO E RECUPERAÇÃO DE COBERTURAS DE QUADRAS ESC												
ENTIDADE LOCAL FUNÇÃO SUB CATEC FRI FRG FRC FDET FSTN CÓD.APLIC												
1	020501	12	361		500					5.000,00	5.000,00	0,00
1	020501	12	361		570					5.000,00	5.000,00	0,00
TOTAL AÇÃO:										10.000,00	10.000,00	0,00
AÇÃO: 1111 CONSTRUÇÃO, REFORMA E AMPLIAÇÃO DE PRÉDIOS DA EDUCAÇÃO												
ENTIDADE LOCAL FUNÇÃO SUB CATEC FRI FRG FRC FDET FSTN CÓD.APLIC												
1	020501	12	361		500					30.000,00	30.000,00	0,00
1	020501	12	361		569					10.000,00	10.000,00	0,00
1	020501	12	361		570					10.000,00	10.000,00	0,00
1	020501	12	361		573					10.000,00	10.000,00	0,00
1	020501	12	361		704					10.000,00	10.000,00	0,00
TOTAL AÇÃO:										70.000,00	70.000,00	0,00
AÇÃO: 1112 CONTRUÇÃO, REF. E AMPL., DE QUADRAS ESPORTIVAS NAS ESCOL												
ENTIDADE LOCAL FUNÇÃO SUB CATEC FRI FRG FRC FDET FSTN CÓD.APLIC												
1	020501	12	361		500					30.000,00	30.000,00	0,00
1	020501	12	361		569					5.000,00	5.000,00	0,00
1	020501	12	361		570					5.000,00	5.000,00	0,00
1	020501	12	361		571					5.000,00	5.000,00	0,00
TOTAL AÇÃO:										45.000,00	45.000,00	0,00
AÇÃO: 1115 AQUISIÇÃO DE VEÍCULOS												
ENTIDADE LOCAL FUNÇÃO SUB CATEC FRI FRG FRC FDET FSTN CÓD.APLIC												
1	020501	12	361		569					50.000,00	50.000,00	0,00
TOTAL AÇÃO:										50.000,00	50.000,00	0,00
AÇÃO: 1117 MEDIDAS SOCIO EDUCATIVAS												
ENTIDADE LOCAL FUNÇÃO SUB CATEC FRI FRG FRC FDET FSTN CÓD.APLIC												
1	020501	12	361		500					3.000,00	3.000,00	0,00
TOTAL AÇÃO:										3.000,00	3.000,00	0,00
AÇÃO: 1023 AQUISIÇÃO DE ÔNIBUS ESCOLAR												
ENTIDADE LOCAL FUNÇÃO SUB CATEC FRI FRG FRC FDET FSTN CÓD.APLIC												
1	020501	12	361		500					40.000,00	40.000,00	0,00
1	020501	12	361		570					50.000,00	50.000,00	0,00
TOTAL AÇÃO:										90.000,00	90.000,00	0,00

PREFEITURA MUNICIPAL DE ILHA GRANDE

01612581/0001-85

RELATÓRIOS AUXILIARES - LDO

COMPARATIVO DA LDO COM A LOA

Lei LDO: 438, Data da Lei: 05/08/2024 - Ano LDO: 2026

PROGRAMA: 0005 APRIMORAMENTO DAS AÇÕES DE INVESTIMENTO E MODERNIZAÇÃO DA EDUCAÇÃO												
AÇÃO: 1138 OBRAS PÚBLICAS												
ENTIDADE LOCAL FUNÇÃO SUB CATEC FRI FRG FRC FDET FSTN CÓD.APLIC												
VALOR LDO VALOR LOA DIFERENÇA												
1	020501	12	361		569					5.000,00	5.000,00	0,00
TOTAL AÇÃO:										5.000,00	5.000,00	0,00
TOTALPROGRAMA:										2.101.400,00	2.101.400,00	0,00

PROGRAMA: 0006 APRIMORAMENTO DAS AÇÕES DE GESTÃO E DESENVOLVIMENTO DA EDUCAÇÃO BÁSICA												
AÇÃO: 2158 MANUTENÇÃO DO TRASPORTE ESCOLAR												
ENTIDADE LOCAL FUNÇÃO SUB CATEC FRI FRG FRC FDET FSTN CÓD.APLIC												
VALOR LDO VALOR LOA DIFERENÇA												
1	020501	12	361		500					90.000,00	90.000,00	0,00
1	020501	12	361		553					125.000,00	125.000,00	0,00
1	020501	12	361		571					301.000,00	301.000,00	0,00
TOTAL AÇÃO:										516.000,00	516.000,00	0,00

AÇÃO: 1055 AQUISIÇÃO DE VEÍCULO P/ EDUCAÇÃO												
ENTIDADE LOCAL FUNÇÃO SUB CATEC FRI FRG FRC FDET FSTN CÓD.APLIC												
VALOR LDO VALOR LOA DIFERENÇA												
4	020502	12	361		540					150.000,00	150.000,00	0,00
TOTAL AÇÃO:										150.000,00	150.000,00	0,00

AÇÃO: 1006 CONSTRUÇÃO, REFORMA E AMPLIAÇÃO DE ESCOLAS MUNICIPAIS												
ENTIDADE LOCAL FUNÇÃO SUB CATEC FRI FRG FRC FDET FSTN CÓD.APLIC												
VALOR LDO VALOR LOA DIFERENÇA												
1	020501	12	361		706					10.000,00	10.000,00	0,00
4	020502	12	361		540					100.000,00	100.000,00	0,00
TOTAL AÇÃO:										110.000,00	110.000,00	0,00

AÇÃO: 2012 MANUTENÇÃO DA SECRETARIA DE EDUCAÇÃO, CULTURA, ESPORTE												
ENTIDADE LOCAL FUNÇÃO SUB CATEC FRI FRG FRC FDET FSTN CÓD.APLIC												
VALOR LDO VALOR LOA DIFERENÇA												
1	020501	12	361		545					800.000,00	800.000,00	0,00
1	020501	12	361		500					1.964.000,00	1.964.000,00	0,00
1	020501	12	361		544					700.000,00	700.000,00	0,00
1	020501	12	361		569					100.000,00	100.000,00	0,00
1	020501	12	361		573					30.000,00	30.000,00	0,00
1	020501	12	361		576					12.000,00	12.000,00	0,00
1	020501	12	361		599					21.000,00	21.000,00	0,00
1	020501	12	361		704					30.000,00	30.000,00	0,00
1	020501	12	361		706					50.000,00	50.000,00	0,00
1	020501	12	361		721					5.000,00	5.000,00	0,00
1	020501	12	365		544					100.000,00	100.000,00	0,00
TOTAL AÇÃO:										3.812.000,00	3.812.000,00	0,00

AÇÃO: 2013 PROGRAMA NACIONAL DE ALIMENTAÇÃO ESCOLAR												
ENTIDADE LOCAL FUNÇÃO SUB CATEC FRI FRG FRC FDET FSTN CÓD.APLIC												
VALOR LDO VALOR LOA DIFERENÇA												
1	020501	12	361		500					50.000,00	50.000,00	0,00
1	020501	12	361		552					353.000,00	353.000,00	0,00
TOTAL AÇÃO:										403.000,00	403.000,00	0,00

PREFEITURA MUNICIPAL DE ILHA GRANDE

01612581/0001-85

RELATÓRIOS AUXILIARES - LDO

COMPARATIVO DA LDO COM A LOA

Lei LDO: 438, Data da Lei: 05/08/2024 - Ano LDO: 2026

PROGRAMA: 0006 APRIMORAMENTO DAS AÇÕES DE GESTÃO E DESENVOLVIMENTO DA EDUCAÇÃO BÁSICA											
AÇÃO: 2014 MANUTENÇÃO DO CONSELHO MUNICIPAL DE EDUCAÇÃO											
ENTIDADE LOCAL	FUNÇÃO SUB	CATEC	FRI	FRG	FRC	FDET	FSTN	CÓD.APLIC	VALOR LDO	VALOR LOA	DIFERENÇA
1	020501	12	361		500				18.000,00	18.000,00	0,00
TOTAL AÇÃO:									18.000,00	18.000,00	0,00
AÇÃO: 2016 PROGRAMA DINHEIRO DIRETO NA ESCOLA											
ENTIDADE LOCAL	FUNÇÃO SUB	CATEC	FRI	FRG	FRC	FDET	FSTN	CÓD.APLIC	VALOR LDO	VALOR LOA	DIFERENÇA
1	020501	12	361		551				25.000,00	25.000,00	0,00
TOTAL AÇÃO:									25.000,00	25.000,00	0,00
AÇÃO: 2017 MANUTENÇÃO DO ENSINO INFANTIL E PRE ESCOLAR											
ENTIDADE LOCAL	FUNÇÃO SUB	CATEC	FRI	FRG	FRC	FDET	FSTN	CÓD.APLIC	VALOR LDO	VALOR LOA	DIFERENÇA
1	020501	12	365		500				55.000,00	55.000,00	0,00
TOTAL AÇÃO:									55.000,00	55.000,00	0,00
AÇÃO: 2018 MANUTENÇÃO DO TRANSPORTE ESCOLAR											
ENTIDADE LOCAL	FUNÇÃO SUB	CATEC	FRI	FRG	FRC	FDET	FSTN	CÓD.APLIC	VALOR LDO	VALOR LOA	DIFERENÇA
4	020502	12	361		540				165.000,00	165.000,00	0,00
TOTAL AÇÃO:									165.000,00	165.000,00	0,00
AÇÃO: 2019 REMUNERAÇÃO E ENCARGOS COM OS SERV. ADMINISTRATIVO (EDI											
ENTIDADE LOCAL	FUNÇÃO SUB	CATEC	FRI	FRG	FRC	FDET	FSTN	CÓD.APLIC	VALOR LDO	VALOR LOA	DIFERENÇA
4	020502	12	365		542				800.000,00	800.000,00	0,00
TOTAL AÇÃO:									800.000,00	800.000,00	0,00
AÇÃO: 2020 REMUNERAÇÃO E ENCARGOS COM OS SERV. ADMINISTRATIVO (EJA											
ENTIDADE LOCAL	FUNÇÃO SUB	CATEC	FRI	FRG	FRC	FDET	FSTN	CÓD.APLIC	VALOR LDO	VALOR LOA	DIFERENÇA
4	020502	12	361		540				233.000,00	233.000,00	0,00
4	020502	12	361		543				50.000,00	50.000,00	0,00
TOTAL AÇÃO:									283.000,00	283.000,00	0,00
AÇÃO: 2021 PROGRAMA DE FORMAÇÃO CONTINUADA DE SERVIDORES											
ENTIDADE LOCAL	FUNÇÃO SUB	CATEC	FRI	FRG	FRC	FDET	FSTN	CÓD.APLIC	VALOR LDO	VALOR LOA	DIFERENÇA
1	020501	12	361		500				50.000,00	50.000,00	0,00
TOTAL AÇÃO:									50.000,00	50.000,00	0,00
AÇÃO: 2026 PROGRAMA QUOTA SALÁRIO EDUCAÇÃO											
ENTIDADE LOCAL	FUNÇÃO SUB	CATEC	FRI	FRG	FRC	FDET	FSTN	CÓD.APLIC	VALOR LDO	VALOR LOA	DIFERENÇA
1	020501	12	361		550				1.125.000,00	1.125.000,00	0,00
TOTAL AÇÃO:									1.125.000,00	1.125.000,00	0,00
AÇÃO: 2027 APOIO A EDUCAÇÃO DE JOVENS E ADULTOS											
ENTIDADE LOCAL	FUNÇÃO SUB	CATEC	FRI	FRG	FRC	FDET	FSTN	CÓD.APLIC	VALOR LDO	VALOR LOA	DIFERENÇA
1	020501	12	361		500				48.000,00	48.000,00	0,00
TOTAL AÇÃO:									48.000,00	48.000,00	0,00

PREFEITURA MUNICIPAL DE ILHA GRANDE

01612581/0001-85

RELATÓRIOS AUXILIARES - LDO

COMPARATIVO DA LDO COM A LOA

Lei LDO: 438, Data da Lei: 05/08/2024 - Ano LDO: 2026

PROGRAMA: 0006 APRIMORAMENTO DAS AÇÕES DE GESTÃO E DESENVOLVIMENTO DA EDUCAÇÃO BÁSICA											
AÇÃO: 2022 REMUNERAÇÃO E ENCARGOS COM OS PROF. DO ENSINO (ENS. FUN											
ENTIDADE LOCAL	FUNÇÃO SUB	CATEC	FRI	FRG	FRC	FDET	FSTN	CÓD.APLIC	VALOR LDO	VALOR LOA	DIFERENÇA
4	020502	12	361		540				8.960.000,00	8.960.000,00	0,00
4	020502	12	361		541				3.700.000,00	3.670.000,00	-30.000,00
4	020502	12	361		542				300.000,00	300.000,00	0,00
4	020502	12	361		543				55.000,00	55.000,00	0,00
4	020502	12	361		546				0,00	30.000,00	30.000,00
TOTAL AÇÃO:									13.015.000,00	13.015.000,00	0,00
AÇÃO: 2023 REMUNERAÇÃO E ENCARGOS COM OS PROF. DO ENSINO (EDU. INF.											
ENTIDADE LOCAL	FUNÇÃO SUB	CATEC	FRI	FRG	FRC	FDET	FSTN	CÓD.APLIC	VALOR LDO	VALOR LOA	DIFERENÇA
4	020502	12	365		540				4.850.000,00	4.850.000,00	0,00
4	020502	12	365		541				110.000,00	110.000,00	0,00
4	020502	12	365		542				2.200.000,00	2.200.000,00	0,00
TOTAL AÇÃO:									7.160.000,00	7.160.000,00	0,00
AÇÃO: 2024 REMUNERAÇÃO E ENCARGOS COM OS SERV. ADMINISTRATIVO (ENS											
ENTIDADE LOCAL	FUNÇÃO SUB	CATEC	FRI	FRG	FRC	FDET	FSTN	CÓD.APLIC	VALOR LDO	VALOR LOA	DIFERENÇA
4	020502	12	361		540				3.080.000,00	3.080.000,00	0,00
4	020502	12	361		541				243.100,00	223.100,00	-20.000,00
4	020502	12	361		542				200.000,00	200.000,00	0,00
4	020502	12	361		543				750.000,00	750.000,00	0,00
4	020502	12	361		546				0,00	20.000,00	20.000,00
TOTAL AÇÃO:									4.273.100,00	4.273.100,00	0,00
AÇÃO: 2025 REMUNERAÇÃO E ENCARGOS COM OS PROF. DO ENSINO (EJA. - FUI											
ENTIDADE LOCAL	FUNÇÃO SUB	CATEC	FRI	FRG	FRC	FDET	FSTN	CÓD.APLIC	VALOR LDO	VALOR LOA	DIFERENÇA
4	020502	12	361		541				80.000,00	80.000,00	0,00
TOTAL AÇÃO:									80.000,00	80.000,00	0,00
AÇÃO: 2101 CONFERENCIA MUNICIPAL DA JUVENTUDE											
ENTIDADE LOCAL	FUNÇÃO SUB	CATEC	FRI	FRG	FRC	FDET	FSTN	CÓD.APLIC	VALOR LDO	VALOR LOA	DIFERENÇA
1	020501	12	361		500				15.000,00	15.000,00	0,00
TOTAL AÇÃO:									15.000,00	15.000,00	0,00
AÇÃO: 1110 AQUISIÇÃO DE EQUIPAMENTOS E MATERIAIS PERMANENTES											
ENTIDADE LOCAL	FUNÇÃO SUB	CATEC	FRI	FRG	FRC	FDET	FSTN	CÓD.APLIC	VALOR LDO	VALOR LOA	DIFERENÇA
4	020502	12	361		540				100.000,00	100.000,00	0,00
4	020502	12	361		543				400.000,00	400.000,00	0,00
4	020502	12	365		542				400.000,00	400.000,00	0,00
TOTAL AÇÃO:									900.000,00	900.000,00	0,00
AÇÃO: 1111 CONSTRUÇÃO, REFORMA E AMPLIAÇÃO DE PRÉDIOS DA EDUCAÇÃO											
ENTIDADE LOCAL	FUNÇÃO SUB	CATEC	FRI	FRG	FRC	FDET	FSTN	CÓD.APLIC	VALOR LDO	VALOR LOA	DIFERENÇA
1	020501	12	361		545				100.000,00	100.000,00	0,00
1	020501	12	361		544				50.000,00	50.000,00	0,00
TOTAL AÇÃO:									150.000,00	150.000,00	0,00

PREFEITURA MUNICIPAL DE ILHA GRANDE

01612581/0001-85

RELATÓRIOS AUXILIARES - LDO

COMPARATIVO DA LDO COM A LOA

Lei LDO: 438, Data da Lei: 05/08/2024 - Ano LDO: 2026

PROGRAMA: 0006 APRIMORAMENTO DAS AÇÕES DE GESTÃO E DESENVOLVIMENTO DA EDUCAÇÃO BÁSICA											
AÇÃO: 1117 MEDIDAS SOCIO EDUCATIVAS											
ENTIDADE LOCAL	FUNÇÃO SUB	CATEC	FRI	FRG	FRC	FDET	FSTN	CÓD.APLIC	VALOR LDO	VALOR LOA	DIFERENÇA
1	020501	12	361		545				100.000,00	100.000,00	0,00
1	020501	12	361		550				20.000,00	20.000,00	0,00
1	020501	12	361		500				5.000,00	5.000,00	0,00
1	020501	12	361		544				50.000,00	50.000,00	0,00
1	020501	12	361		551				15.000,00	15.000,00	0,00
1	020501	12	361		573				10.000,00	10.000,00	0,00
1	020501	12	361		704				10.000,00	10.000,00	0,00
1	020501	12	361		706				10.000,00	10.000,00	0,00
1	020501	12	365		500				10.000,00	10.000,00	0,00
1	020501	12	365		544				100.000,00	100.000,00	0,00
TOTAL AÇÃO:									330.000,00	330.000,00	0,00
AÇÃO: 1054 AQUISIÇÃO DE PARQUE INFANTIL											
ENTIDADE LOCAL	FUNÇÃO SUB	CATEC	FRI	FRG	FRC	FDET	FSTN	CÓD.APLIC	VALOR LDO	VALOR LOA	DIFERENÇA
4	020502	12	365		540				95.000,00	95.000,00	0,00
TOTAL AÇÃO:									95.000,00	95.000,00	0,00
AÇÃO: 2112 PROGRAMA DE EDUCAÇÃO AMBIENTAL NAS ESCOLAS											
ENTIDADE LOCAL	FUNÇÃO SUB	CATEC	FRI	FRG	FRC	FDET	FSTN	CÓD.APLIC	VALOR LDO	VALOR LOA	DIFERENÇA
1	020501	12	361		500				40.000,00	40.000,00	0,00
TOTAL AÇÃO:									40.000,00	40.000,00	0,00
AÇÃO: 1135 OBRAS PÚBLICAS											
ENTIDADE LOCAL	FUNÇÃO SUB	CATEC	FRI	FRG	FRC	FDET	FSTN	CÓD.APLIC	VALOR LDO	VALOR LOA	DIFERENÇA
4	020502	12	361		540				100.000,00	100.000,00	0,00
TOTAL AÇÃO:									100.000,00	100.000,00	0,00
TOTALPROGRAMA:									33.718.100,00	33.718.100,00	0,00

PROGRAMA: 0007 PROMOÇÃO DO ACESSO E FOMENTO ÀS ATIVIDADES CULTURAIS											
AÇÃO: 2157 IMPL. DE POL. DE FORMAÇÃO DE CULTURA											
ENTIDADE LOCAL	FUNÇÃO SUB	CATEC	FRI	FRG	FRC	FDET	FSTN	CÓD.APLIC	VALOR LDO	VALOR LOA	DIFERENÇA
1	021201	13	392		719				157.500,00	157.500,00	0,00
TOTAL AÇÃO:									157.500,00	157.500,00	0,00
AÇÃO: 1130 APOIO E INCENTIVO AO DESENVOLVIMENTO DE PROJETOS CULTUR											
ENTIDADE LOCAL	FUNÇÃO SUB	CATEC	FRI	FRG	FRC	FDET	FSTN	CÓD.APLIC	VALOR LDO	VALOR LOA	DIFERENÇA
1	021201	13	392		500				15.000,00	15.000,00	0,00
1	021201	13	392		576				5.000,00	5.000,00	0,00
1	021201	13	392		706				40.000,00	40.000,00	0,00
1	021201	13	392		719				52.500,00	52.500,00	0,00
TOTAL AÇÃO:									112.500,00	112.500,00	0,00

PREFEITURA MUNICIPAL DE ILHA GRANDE

01612581/0001-85

RELATÓRIOS AUXILIARES - LDO

COMPARATIVO DA LDO COM A LOA

Lei LDO: 438, Data da Lei: 05/08/2024 - Ano LDO: 2026

PROGRAMA: 0007 PROMOÇÃO DO ACESSO E FOMENTO ÀS ATIVIDADES CULTURAIS											
AÇÃO: 1007 MANUTENÇÃO E RECUPERAÇÃO DA BIBLIOTECA MUNICIPAL								VALOR LDO	VALOR LOA	DIFERENÇA	
ENTIDADE LOCAL	FUNÇÃO SUB	CATEC	FRI	FRG	FRC	FDET	FSTN	CÓD.APLIC			
1	021201 13	392		500					15.000,00	15.000,00	0,00
1	021201 13	392		576					5.000,00	5.000,00	0,00
TOTAL AÇÃO:								20.000,00	20.000,00	0,00	
AÇÃO: 1010 ESTRUTURAÇÃO E RECUPERAÇÃO DO TEATRO MUNICIPAL								VALOR LDO	VALOR LOA	DIFERENÇA	
1	021201 13	392		500					5.000,00	5.000,00	0,00
TOTAL AÇÃO:								5.000,00	5.000,00	0,00	
AÇÃO: 2015 MANUTENÇÃO DO DEPARTAMENTO DA CULTURA								VALOR LDO	VALOR LOA	DIFERENÇA	
1	021201 13	392		500					96.000,00	96.000,00	0,00
1	021201 13	392		576					30.000,00	30.000,00	0,00
TOTAL AÇÃO:								126.000,00	126.000,00	0,00	
AÇÃO: 2102 APOIO E MANUTENCAO DA BANDA MUNICIPAL								VALOR LDO	VALOR LOA	DIFERENÇA	
1	021201 13	392		500					27.000,00	27.000,00	0,00
TOTAL AÇÃO:								27.000,00	27.000,00	0,00	
AÇÃO: 2068 REALIZAÇÃO DE EVENTOS FESTIVOS, COMEMORATIVOS E CULTURA								VALOR LDO	VALOR LOA	DIFERENÇA	
1	021201 13	392		500					670.000,00	670.000,00	0,00
TOTAL AÇÃO:								670.000,00	670.000,00	0,00	
AÇÃO: 2110 INCENTIVO AS ATIVIDADES FOLCLORICAS E CULTURAIS								VALOR LDO	VALOR LOA	DIFERENÇA	
1	021201 13	392		500					20.000,00	20.000,00	0,00
1	021200 13	392		715					150.000,00	150.000,00	0,00
1	021200 13	392		716					55.000,00	55.000,00	0,00
TOTAL AÇÃO:								225.000,00	225.000,00	0,00	
AÇÃO: 2111 APOIO A REALIZAÇÃO DE FEIRAS ARTESANAIS E CULTURAIS								VALOR LDO	VALOR LOA	DIFERENÇA	
1	021201 13	392		500					20.000,00	20.000,00	0,00
1	021200 13	392		715					5.000,00	5.000,00	0,00
TOTAL AÇÃO:								25.000,00	25.000,00	0,00	
AÇÃO: 1074 IMPLANTAÇÃO DO MUSEU CULTURAL								VALOR LDO	VALOR LOA	DIFERENÇA	
1	021201 13	392		500					5.000,00	5.000,00	0,00
TOTAL AÇÃO:								5.000,00	5.000,00	0,00	
TOTALPROGRAMA:								1.373.000,00	1.373.000,00	0,00	

PROGRAMA: 0009 APOIO E PROMOÇÃO DAS ATIVIDADES ESPORTIVAS E DE LAZER

PREFEITURA MUNICIPAL DE ILHA GRANDE

01612581/0001-85

RELATÓRIOS AUXILIARES - LDO

COMPARATIVO DA LDO COM A LOA

Lei LDO: 438, Data da Lei: 05/08/2024 - Ano LDO: 2026

PROGRAMA: 0009 APOIO E PROMOÇÃO DAS ATIVIDADES ESPORTIVAS E DE LAZER												
AÇÃO: 1078 APARELHAMENTO E MODERNIZAÇÃO DA GESTÃO ADMINISTRATIVA												
ENTIDADE LOCAL FUNÇÃO SUB CATEC FRI FRG FRC FDET FSTN CÓD.APLIC												
VALOR LDO VALOR LOA DIFERENÇA												
1	021202	27	812	500						5.000,00	5.000,00	0,00
TOTAL AÇÃO:										5.000,00	5.000,00	0,00
AÇÃO: 1008 CONSTRUÇÃO DE ACADEMIA AO AR LIVRE												
ENTIDADE LOCAL FUNÇÃO SUB CATEC FRI FRG FRC FDET FSTN CÓD.APLIC												
VALOR LDO VALOR LOA DIFERENÇA												
1	021202	27	813	500						10.000,00	10.000,00	0,00
1	021202	27	813	700						5.000,00	5.000,00	0,00
TOTAL AÇÃO:										15.000,00	15.000,00	0,00
AÇÃO: 1009 CONSTRUÇÃO DE COMPLEXO DE LAZER												
ENTIDADE LOCAL FUNÇÃO SUB CATEC FRI FRG FRC FDET FSTN CÓD.APLIC												
VALOR LDO VALOR LOA DIFERENÇA												
1	021202	27	813	500						10.000,00	10.000,00	0,00
1	021202	27	813	700						10.000,00	10.000,00	0,00
TOTAL AÇÃO:										20.000,00	20.000,00	0,00
AÇÃO: 1011 CONSTRUÇÃO, RECUP. E APARELHAMENTO DE CAMPOS DE FUTEBOL												
ENTIDADE LOCAL FUNÇÃO SUB CATEC FRI FRG FRC FDET FSTN CÓD.APLIC												
VALOR LDO VALOR LOA DIFERENÇA												
1	021202	27	812	500						5.000,00	5.000,00	0,00
TOTAL AÇÃO:										5.000,00	5.000,00	0,00
AÇÃO: 2028 MANUTENÇÃO DO DEPARTAMENTO DE ESPORTE E LAZER												
ENTIDADE LOCAL FUNÇÃO SUB CATEC FRI FRG FRC FDET FSTN CÓD.APLIC												
VALOR LDO VALOR LOA DIFERENÇA												
1	021202	27	812	500						222.000,00	222.000,00	0,00
1	021202	27	812	720						5.000,00	5.000,00	0,00
TOTAL AÇÃO:										227.000,00	227.000,00	0,00
AÇÃO: 1093 CONSTRUÇÃO, AMPL. E RECUP. DE QUADRAS E GINÁSIOS POLIESPORTIVOS												
ENTIDADE LOCAL FUNÇÃO SUB CATEC FRI FRG FRC FDET FSTN CÓD.APLIC												
VALOR LDO VALOR LOA DIFERENÇA												
1	021202	27	812	500						5.000,00	5.000,00	0,00
1	021202	27	812	700						105.000,00	105.000,00	0,00
TOTAL AÇÃO:										110.000,00	110.000,00	0,00
AÇÃO: 2097 PROMOÇÃO E REALIZAÇÃO DE EVENTOS ESPORTIVOS												
ENTIDADE LOCAL FUNÇÃO SUB CATEC FRI FRG FRC FDET FSTN CÓD.APLIC												
VALOR LDO VALOR LOA DIFERENÇA												
1	021202	27	812	500						40.000,00	40.000,00	0,00
TOTAL AÇÃO:										40.000,00	40.000,00	0,00
TOTALPROGRAMA:										422.000,00	422.000,00	0,00

PROGRAMA: 0013 APRIMORAMENTO DA REDE MUNICIPAL DE SAÚDE												
AÇÃO: 2054 ATENÇÃO A SAÚDE DO JOVEM, DO HOMEM E DO IDOSO												
ENTIDADE LOCAL FUNÇÃO SUB CATEC FRI FRG FRC FDET FSTN CÓD.APLIC												
VALOR LDO VALOR LOA DIFERENÇA												
3	020601	10	301	500						115.000,00	115.000,00	0,00
TOTAL AÇÃO:										115.000,00	115.000,00	0,00

PREFEITURA MUNICIPAL DE ILHA GRANDE

01612581/0001-85

RELATÓRIOS AUXILIARES - LDO

COMPARATIVO DA LDO COM A LOA

Lei LDO: 438, Data da Lei: 05/08/2024 - Ano LDO: 2026

PROGRAMA: 0013 APRIMORAMENTO DA REDE MUNICIPAL DE SAÚDE												
AÇÃO: 1020 CONSTRUÇÃO, REF. E AMPLIAÇÃO DE PRÉDIOS DA SAÚDE												
ENTIDADE LOCAL FUNÇÃO SUB CATEC FRI FRG FRC FDET FSTN CÓD.APLIC												
VALOR LDO VALOR LOA DIFERENÇA												
3	020601	10	301		500					50.000,00	50.000,00	0,00
3	020601	10	301		621					30.000,00	30.000,00	0,00
3	020601	10	301		631					10.000,00	10.000,00	0,00
3	020601	10	301		632					10.000,00	10.000,00	0,00
3	020602	10	301		500					70.000,00	70.000,00	0,00
TOTAL AÇÃO:										170.000,00	170.000,00	0,00
AÇÃO: 1021 CONSTRUÇÃO, REF. E AMPL. DE UNIDADES E POSTOS DE SAÚDE												
ENTIDADE LOCAL FUNÇÃO SUB CATEC FRI FRG FRC FDET FSTN CÓD.APLIC												
VALOR LDO VALOR LOA DIFERENÇA												
3	020601	10	301		500					50.000,00	50.000,00	0,00
3	020601	10	301		601					360.000,00	360.000,00	0,00
3	020601	10	301		631					250.000,00	250.000,00	0,00
3	020601	10	301		632					15.000,00	15.000,00	0,00
TOTAL AÇÃO:										675.000,00	675.000,00	0,00
AÇÃO: 2031 ESTRATÉGIA DE SAÚDE BUCAL												
ENTIDADE LOCAL FUNÇÃO SUB CATEC FRI FRG FRC FDET FSTN CÓD.APLIC												
VALOR LDO VALOR LOA DIFERENÇA												
3	020601	10	303		600					293.000,00	293.000,00	0,00
TOTAL AÇÃO:										293.000,00	293.000,00	0,00
AÇÃO: 2032 MANUTENÇÃO DO CONSELHO MUNICIPAL DE SAÚDE												
ENTIDADE LOCAL FUNÇÃO SUB CATEC FRI FRG FRC FDET FSTN CÓD.APLIC												
VALOR LDO VALOR LOA DIFERENÇA												
3	020601	10	301		500					55.000,00	55.000,00	0,00
TOTAL AÇÃO:										55.000,00	55.000,00	0,00
AÇÃO: 2033 ASSISTÊNCIA FARMACÊUTICA BÁSICA												
ENTIDADE LOCAL FUNÇÃO SUB CATEC FRI FRG FRC FDET FSTN CÓD.APLIC												
VALOR LDO VALOR LOA DIFERENÇA												
3	020601	10	303		500					100.000,00	100.000,00	0,00
3	020601	10	303		600					40.000,00	40.000,00	0,00
TOTAL AÇÃO:										140.000,00	140.000,00	0,00
AÇÃO: 2035 SERVIÇOS DE ATENÇÃO BÁSICA EM SAÚDE												
ENTIDADE LOCAL FUNÇÃO SUB CATEC FRI FRG FRC FDET FSTN CÓD.APLIC												
VALOR LDO VALOR LOA DIFERENÇA												
3	020601	10	301		600					4.674.000,00	4.674.000,00	0,00
TOTAL AÇÃO:										4.674.000,00	4.674.000,00	0,00
AÇÃO: 2036 AGENTES COMUNITÁRIOS DA SAÚDE												
ENTIDADE LOCAL FUNÇÃO SUB CATEC FRI FRG FRC FDET FSTN CÓD.APLIC												
VALOR LDO VALOR LOA DIFERENÇA												
3	020601	10	303		600					450.000,00	450.000,00	0,00
3	020601	10	303		604					1.601.000,00	1.601.000,00	0,00
TOTAL AÇÃO:										2.051.000,00	2.051.000,00	0,00
AÇÃO: 2041 MANUTENÇÃO DO FUNDO MUNICIPAL DE SAÚDE												
ENTIDADE LOCAL FUNÇÃO SUB CATEC FRI FRG FRC FDET FSTN CÓD.APLIC												
VALOR LDO VALOR LOA DIFERENÇA												
3	020601	10	301		500					85.000,00	85.000,00	0,00
3	020601	10	301		600					225.000,00	225.000,00	0,00
3	020601	10	301		635					55.000,00	55.000,00	0,00
TOTAL AÇÃO:										365.000,00	365.000,00	0,00

PREFEITURA MUNICIPAL DE ILHA GRANDE

01612581/0001-85

RELATÓRIOS AUXILIARES - LDO

COMPARATIVO DA LDO COM A LOA

Lei LDO: 438, Data da Lei: 05/08/2024 - Ano LDO: 2026

PROGRAMA: 0013 APRIMORAMENTO DA REDE MUNICIPAL DE SAÚDE												
AÇÃO: 2042 ESTRATÉGIA DE SAÚDE DA FAMÍLIA												
ENTIDADE LOCAL FUNÇÃO SUB CATEC FRI FRG FRC FDET FSTN CÓD.APLIC												
VALOR LDO VALOR LOA DIFERENÇA												
3	020601	10	303		600					1.450.000,00	1.450.000,00	0,00
TOTAL AÇÃO:										1.450.000,00	1.450.000,00	0,00
AÇÃO: 2029 ADMINISTRAÇÃO DA SECRETARIA DE SAÚDE												
ENTIDADE LOCAL FUNÇÃO SUB CATEC FRI FRG FRC FDET FSTN CÓD.APLIC												
VALOR LDO VALOR LOA DIFERENÇA												
3	020601	10	301		605					400.000,00	400.000,00	0,00
3	020602	10	301		500					3.781.000,00	3.781.000,00	0,00
TOTAL AÇÃO:										4.181.000,00	4.181.000,00	0,00
AÇÃO: 2079 INCENTIVO POR DESEMPENHO E AÇÕES ESTRATÉGICAS-PREVINE B												
ENTIDADE LOCAL FUNÇÃO SUB CATEC FRI FRG FRC FDET FSTN CÓD.APLIC												
VALOR LDO VALOR LOA DIFERENÇA												
3	020601	10	302		600					106.000,00	106.000,00	0,00
TOTAL AÇÃO:										106.000,00	106.000,00	0,00
AÇÃO: 1091 AQUISIÇÃO DE EQUIP. E MAT. PERMANENTES P/ SAÚDE												
ENTIDADE LOCAL FUNÇÃO SUB CATEC FRI FRG FRC FDET FSTN CÓD.APLIC												
VALOR LDO VALOR LOA DIFERENÇA												
3	020601	10	301		500					80.000,00	80.000,00	0,00
3	020601	10	301		601					250.000,00	250.000,00	0,00
3	020601	10	301		603					10.000,00	10.000,00	0,00
3	020601	10	301		621					30.000,00	30.000,00	0,00
3	020601	10	301		631					10.000,00	10.000,00	0,00
3	020601	10	301		632					10.000,00	10.000,00	0,00
3	020601	10	301		635					10.000,00	10.000,00	0,00
3	020602	10	301		500					70.000,00	70.000,00	0,00
TOTAL AÇÃO:										470.000,00	470.000,00	0,00
AÇÃO: 2081 NUCLEO DE APOIO Á SAÚDE DA FAMÍLIA												
ENTIDADE LOCAL FUNÇÃO SUB CATEC FRI FRG FRC FDET FSTN CÓD.APLIC												
VALOR LDO VALOR LOA DIFERENÇA												
3	020601	10	303		600					210.000,00	210.000,00	0,00
TOTAL AÇÃO:										210.000,00	210.000,00	0,00
AÇÃO: 2085 COFINANCIAMENTO DOS SERVIÇOS DE SAÚDE												
ENTIDADE LOCAL FUNÇÃO SUB CATEC FRI FRG FRC FDET FSTN CÓD.APLIC												
VALOR LDO VALOR LOA DIFERENÇA												
3	020601	10	301		621					260.000,00	260.000,00	0,00
TOTAL AÇÃO:										260.000,00	260.000,00	0,00
AÇÃO: 2103 PROGRAMA DE ATENDIMENTO DOMICILIAR												
ENTIDADE LOCAL FUNÇÃO SUB CATEC FRI FRG FRC FDET FSTN CÓD.APLIC												
VALOR LDO VALOR LOA DIFERENÇA												
3	020601	10	301		500					125.000,00	125.000,00	0,00
TOTAL AÇÃO:										125.000,00	125.000,00	0,00
AÇÃO: 2108 AÇÕES DE EMERGÊNCIA E ENFRENTAMENTO AO CORONAVIRUS												
ENTIDADE LOCAL FUNÇÃO SUB CATEC FRI FRG FRC FDET FSTN CÓD.APLIC												
VALOR LDO VALOR LOA DIFERENÇA												
3	020601	10	301		602					125.000,00	125.000,00	0,00
TOTAL AÇÃO:										125.000,00	125.000,00	0,00

PREFEITURA MUNICIPAL DE ILHA GRANDE

01612581/0001-85

RELATÓRIOS AUXILIARES - LDO

COMPARATIVO DA LDO COM A LOA

Lei LDO: 438, Data da Lei: 05/08/2024 - Ano LDO: 2026

PROGRAMA: 0013 APRIMORAMENTO DA REDE MUNICIPAL DE SAÚDE												
AÇÃO: 2127 PROGRAMA SAÚDE NA ESCOLA												
ENTIDADE LOCAL FUNÇÃO SUB CATEC FRI FRG FRC FDET FSTN CÓD.APLIC												
VALOR LDO VALOR LOA DIFERENÇA												
3	020601	10	301		600					135.000,00	135.000,00	0,00
TOTAL AÇÃO:										135.000,00	135.000,00	0,00
AÇÃO: 2129 TREINAMENTO E CAPACITAÇÃO DE PESSOAL												
ENTIDADE LOCAL FUNÇÃO SUB CATEC FRI FRG FRC FDET FSTN CÓD.APLIC												
VALOR LDO VALOR LOA DIFERENÇA												
3	020601	10	301		500					110.000,00	110.000,00	0,00
3	020601	10	301		600					50.000,00	50.000,00	0,00
TOTAL AÇÃO:										160.000,00	160.000,00	0,00
AÇÃO: 1083 AQUISIÇÃO DE VEÍCULOS P/ SAÚDE												
ENTIDADE LOCAL FUNÇÃO SUB CATEC FRI FRG FRC FDET FSTN CÓD.APLIC												
VALOR LDO VALOR LOA DIFERENÇA												
3	020601	10	301		500					50.000,00	50.000,00	0,00
3	020601	10	301		631					10.000,00	10.000,00	0,00
3	020601	10	301		632					10.000,00	10.000,00	0,00
TOTAL AÇÃO:										70.000,00	70.000,00	0,00
AÇÃO: 1118 AQUISIÇÃO DE AMBULANCIA												
ENTIDADE LOCAL FUNÇÃO SUB CATEC FRI FRG FRC FDET FSTN CÓD.APLIC												
VALOR LDO VALOR LOA DIFERENÇA												
3	020601	10	301		631					30.000,00	30.000,00	0,00
3	020601	10	301		632					30.000,00	30.000,00	0,00
TOTAL AÇÃO:										60.000,00	60.000,00	0,00
AÇÃO: 1136 OBRAS PUBLICAS												
ENTIDADE LOCAL FUNÇÃO SUB CATEC FRI FRG FRC FDET FSTN CÓD.APLIC												
VALOR LDO VALOR LOA DIFERENÇA												
3	020602	10	301		500					50.000,00	50.000,00	0,00
TOTAL AÇÃO:										50.000,00	50.000,00	0,00
AÇÃO: 2160 AÇÕES DE ATENÇÃO A INFÂNCIA E A JUVENTUDE												
ENTIDADE LOCAL FUNÇÃO SUB CATEC FRI FRG FRC FDET FSTN CÓD.APLIC												
VALOR LDO VALOR LOA DIFERENÇA												
3	020602	10	301		500					30.000,00	30.000,00	0,00
TOTAL AÇÃO:										30.000,00	30.000,00	0,00
AÇÃO: 1139 UNIDADE MOVEL ODONTOLOGICA												
ENTIDADE LOCAL FUNÇÃO SUB CATEC FRI FRG FRC FDET FSTN CÓD.APLIC												
VALOR LDO VALOR LOA DIFERENÇA												
3	020601	10	301		500					50.000,00	50.000,00	0,00
3	020601	10	301		601					50.000,00	50.000,00	0,00
TOTAL AÇÃO:										100.000,00	100.000,00	0,00
AÇÃO: 1140 UNIDADE MOVEL DE SAUDE												
ENTIDADE LOCAL FUNÇÃO SUB CATEC FRI FRG FRC FDET FSTN CÓD.APLIC												
VALOR LDO VALOR LOA DIFERENÇA												
3	020601	10	301		500					20.000,00	20.000,00	0,00
3	020601	10	301		601					10.000,00	10.000,00	0,00
TOTAL AÇÃO:										30.000,00	30.000,00	0,00
TOTALPROGRAMA:										16.100.000,00	16.100.000,00	0,00

PROGRAMA: 0008 PROMOÇÃO AO DESENVOLVIMENTO DO TURISMO

PREFEITURA MUNICIPAL DE ILHA GRANDE

01612581/0001-85

RELATÓRIOS AUXILIARES - LDO

COMPARATIVO DA LDO COM A LOA

Lei LDO: 438, Data da Lei: 05/08/2024 - Ano LDO: 2026

PROGRAMA: 0008 PROMOÇÃO AO DESENVOLVIMENTO DO TURISMO												
AÇÃO: 2116 APOIO A REALIZAÇÃO DE EVENTOS TURÍSTICOS												
ENTIDADE LOCAL FUNÇÃO SUB CATEC FRI FRG FRC FDET FSTN CÓD.APLIC												
VALOR LDO VALOR LOA DIFERENÇA												
1	020901	23	695		500					20.000,00	20.000,00	0,00
TOTAL AÇÃO:										20.000,00	20.000,00	0,00
AÇÃO: 1030 APOIO TURISTICOS AOS ARRANJOS PRODUTIVOS												
ENTIDADE LOCAL FUNÇÃO SUB CATEC FRI FRG FRC FDET FSTN CÓD.APLIC												
VALOR LDO VALOR LOA DIFERENÇA												
1	020905	23	695		500					40.000,00	40.000,00	0,00
TOTAL AÇÃO:										40.000,00	40.000,00	0,00
AÇÃO: 2117 MANUTENÇÃO DO CENTRO DE INFORMAÇÕES TURÍSTICAS												
ENTIDADE LOCAL FUNÇÃO SUB CATEC FRI FRG FRC FDET FSTN CÓD.APLIC												
VALOR LDO VALOR LOA DIFERENÇA												
1	020901	23	695		500					20.000,00	20.000,00	0,00
TOTAL AÇÃO:										20.000,00	20.000,00	0,00
AÇÃO: 1033 PROJETO DE SINALIZAÇÃO TURÍSTICA												
ENTIDADE LOCAL FUNÇÃO SUB CATEC FRI FRG FRC FDET FSTN CÓD.APLIC												
VALOR LDO VALOR LOA DIFERENÇA												
1	020901	23	695		500					5.000,00	5.000,00	0,00
TOTAL AÇÃO:										5.000,00	5.000,00	0,00
AÇÃO: 2043 MANUT. DA SECRETARIA DE DESENV. ECONÔMICO, TURISMO E MEIC												
ENTIDADE LOCAL FUNÇÃO SUB CATEC FRI FRG FRC FDET FSTN CÓD.APLIC												
VALOR LDO VALOR LOA DIFERENÇA												
1	020901	23	691		500					250.000,00	250.000,00	0,00
TOTAL AÇÃO:										250.000,00	250.000,00	0,00
AÇÃO: 2136 DESENVOLVER E ESTIMULAR AS DIVERSAS FORMAS DE TURISMO												
ENTIDADE LOCAL FUNÇÃO SUB CATEC FRI FRG FRC FDET FSTN CÓD.APLIC												
VALOR LDO VALOR LOA DIFERENÇA												
1	020901	23	695		500					15.000,00	15.000,00	0,00
TOTAL AÇÃO:										15.000,00	15.000,00	0,00
AÇÃO: 2143 FOMENTO AS ATIVIDADES TURISTICAS												
ENTIDADE LOCAL FUNÇÃO SUB CATEC FRI FRG FRC FDET FSTN CÓD.APLIC												
VALOR LDO VALOR LOA DIFERENÇA												
1	020901	23	695		500					18.000,00	18.000,00	0,00
TOTAL AÇÃO:										18.000,00	18.000,00	0,00
AÇÃO: 1094 REVITALIZAÇÃO DE PORTOS E ESTALEIROS NO MUNICIPIO												
ENTIDADE LOCAL FUNÇÃO SUB CATEC FRI FRG FRC FDET FSTN CÓD.APLIC												
VALOR LDO VALOR LOA DIFERENÇA												
1	020902	23	691		500					5.000,00	5.000,00	0,00
1	020902	23	691		700					5.000,00	5.000,00	0,00
TOTAL AÇÃO:										10.000,00	10.000,00	0,00
AÇÃO: 2133 MANUT. DO SISTEMA DE CONTROLE DE VISITAÇÃO TURISTICA												
ENTIDADE LOCAL FUNÇÃO SUB CATEC FRI FRG FRC FDET FSTN CÓD.APLIC												
VALOR LDO VALOR LOA DIFERENÇA												
1	020905	23	695		500					65.000,00	65.000,00	0,00
TOTAL AÇÃO:										65.000,00	65.000,00	0,00
AÇÃO: 2119 REALIZAÇÃO DO FESTIVAL DO MARISCO												
ENTIDADE LOCAL FUNÇÃO SUB CATEC FRI FRG FRC FDET FSTN CÓD.APLIC												
VALOR LDO VALOR LOA DIFERENÇA												
1	020906	23	695		500					20.000,00	20.000,00	0,00
TOTAL AÇÃO:										20.000,00	20.000,00	0,00

PREFEITURA MUNICIPAL DE ILHA GRANDE

01612581/0001-85

RELATÓRIOS AUXILIARES - LDO

COMPARATIVO DA LDO COM A LOA

Lei LDO: 438, Data da Lei: 05/08/2024 - Ano LDO: 2026

PROGRAMA: 0008 PROMOÇÃO AO DESENVOLVIMENTO DO TURISMO												
AÇÃO: 2092 MANUTENÇÃO DO PORTO DOS TATUS												
ENTIDADE LOCAL FUNÇÃO SUB CATEC FRI FRG FRC FDET FSTN CÓD.APLIC												
VALOR LDO VALOR LOA DIFERENÇA												
1	020906	23	695		500					15.000,00	15.000,00	0,00
TOTAL AÇÃO:										15.000,00	15.000,00	0,00
AÇÃO: 2093 MANUTENÇÃO DO FUNDO MUNICIPAL DE TURISMO												
ENTIDADE LOCAL FUNÇÃO SUB CATEC FRI FRG FRC FDET FSTN CÓD.APLIC												
VALOR LDO VALOR LOA DIFERENÇA												
1	020905	23	695		500					83.000,00	83.000,00	0,00
TOTAL AÇÃO:										83.000,00	83.000,00	0,00
AÇÃO: 2094 MANUTENÇÃO DO CONSELHO MUNICIPAL DE TURISMO												
ENTIDADE LOCAL FUNÇÃO SUB CATEC FRI FRG FRC FDET FSTN CÓD.APLIC												
VALOR LDO VALOR LOA DIFERENÇA												
1	020905	23	695		500					6.000,00	6.000,00	0,00
TOTAL AÇÃO:										6.000,00	6.000,00	0,00
AÇÃO: 1115 AQUISIÇÃO DE VEÍCULOS												
ENTIDADE LOCAL FUNÇÃO SUB CATEC FRI FRG FRC FDET FSTN CÓD.APLIC												
VALOR LDO VALOR LOA DIFERENÇA												
1	020901	23	695		500					5.000,00	5.000,00	0,00
1	020901	23	695		700					5.000,00	5.000,00	0,00
TOTAL AÇÃO:										10.000,00	10.000,00	0,00
AÇÃO: 1114 CONSTRUÇÃO DE PÓRTICO												
ENTIDADE LOCAL FUNÇÃO SUB CATEC FRI FRG FRC FDET FSTN CÓD.APLIC												
VALOR LDO VALOR LOA DIFERENÇA												
1	020901	23	695		500					5.000,00	5.000,00	0,00
1	020901	23	695		700					5.000,00	5.000,00	0,00
TOTAL AÇÃO:										10.000,00	10.000,00	0,00
AÇÃO: 2126 REALIZAÇÃO DO FESTIVAL DO CARANGUEJO												
ENTIDADE LOCAL FUNÇÃO SUB CATEC FRI FRG FRC FDET FSTN CÓD.APLIC												
VALOR LDO VALOR LOA DIFERENÇA												
1	020906	23	695		500					60.000,00	60.000,00	0,00
TOTAL AÇÃO:										60.000,00	60.000,00	0,00
TOTALPROGRAMA:										647.000,00	647.000,00	0,00

PROGRAMA: 0017 DESENVOLVIMENTO ECONÔMICO SUSTENTÁVEL												
AÇÃO: 1030 APOIO TURISTICOS AOS ARRANJOS PRODUTIVOS												
ENTIDADE LOCAL FUNÇÃO SUB CATEC FRI FRG FRC FDET FSTN CÓD.APLIC												
VALOR LDO VALOR LOA DIFERENÇA												
1	020901	23	691		500					50.000,00	50.000,00	0,00
TOTAL AÇÃO:										50.000,00	50.000,00	0,00
AÇÃO: 2043 MANUT. DA SECRETARIA DE DESENV. ECONÔMICO, TURISMO E MEIC												
ENTIDADE LOCAL FUNÇÃO SUB CATEC FRI FRG FRC FDET FSTN CÓD.APLIC												
VALOR LDO VALOR LOA DIFERENÇA												
1	020901	23	691		500					409.000,00	409.000,00	0,00
1	020901	23	691		720					5.000,00	5.000,00	0,00
TOTAL AÇÃO:										414.000,00	414.000,00	0,00

PREFEITURA MUNICIPAL DE ILHA GRANDE

01612581/0001-85

RELATÓRIOS AUXILIARES - LDO

COMPARATIVO DA LDO COM A LOA

Lei LDO: 438, Data da Lei: 05/08/2024 - Ano LDO: 2026

PROGRAMA: 0017 DESENVOLVIMENTO ECONÔMICO SUSTENTÁVEL												
AÇÃO: 1034 CONSTRUÇÃO DO CENTRO DE ARTESANATO MUNICIPAL												
ENTIDADE LOCAL FUNÇÃO SUB CATEC FRI FRG FRC FDET FSTN CÓD.APLIC												
VALOR LDO VALOR LOA DIFERENÇA												
2	020901	23	691		500					10.000,00	10.000,00	0,00
2	020901	23	691		700					5.000,00	5.000,00	0,00
TOTAL AÇÃO:										15.000,00	15.000,00	0,00
AÇÃO: 2136 DESENVOLVER E ESTIMULAR AS DIVERSAS FORMAS DE TURISMO												
ENTIDADE LOCAL FUNÇÃO SUB CATEC FRI FRG FRC FDET FSTN CÓD.APLIC												
VALOR LDO VALOR LOA DIFERENÇA												
1	020902	23	691		500					9.000,00	9.000,00	0,00
TOTAL AÇÃO:										9.000,00	9.000,00	0,00
AÇÃO: 2137 APOIAR E INCENTIVAR O MICROEMPREENDEDOR LOCAL												
ENTIDADE LOCAL FUNÇÃO SUB CATEC FRI FRG FRC FDET FSTN CÓD.APLIC												
VALOR LDO VALOR LOA DIFERENÇA												
1	020902	23	691		500					9.000,00	9.000,00	0,00
TOTAL AÇÃO:										9.000,00	9.000,00	0,00
AÇÃO: 2145 CAPACITAÇÃO DE MICROS E PEQUENOS EMPREENDEDORES												
ENTIDADE LOCAL FUNÇÃO SUB CATEC FRI FRG FRC FDET FSTN CÓD.APLIC												
VALOR LDO VALOR LOA DIFERENÇA												
1	020902	23	691		500					9.000,00	9.000,00	0,00
TOTAL AÇÃO:										9.000,00	9.000,00	0,00
TOTALPROGRAMA:										506.000,00	506.000,00	0,00

PROGRAMA: 0012 AÇÕES DE PRESERVAÇÃO AMBIENTAL												
AÇÃO: 1086 CONSTRUÇÃO DE ATERRO SANITÁRIO												
ENTIDADE LOCAL FUNÇÃO SUB CATEC FRI FRG FRC FDET FSTN CÓD.APLIC												
VALOR LDO VALOR LOA DIFERENÇA												
1	020903	18	542		500					5.000,00	5.000,00	0,00
1	020903	18	542		700					105.000,00	105.000,00	0,00
TOTAL AÇÃO:										110.000,00	110.000,00	0,00
AÇÃO: 2138 TREINAMENTO E QUALIFICAÇÃO DE PESSOAL												
ENTIDADE LOCAL FUNÇÃO SUB CATEC FRI FRG FRC FDET FSTN CÓD.APLIC												
VALOR LDO VALOR LOA DIFERENÇA												
1	020903	18	541		500					9.000,00	9.000,00	0,00
TOTAL AÇÃO:										9.000,00	9.000,00	0,00
AÇÃO: 1064 RECUPERAÇÃO E URBANIZAÇÃO DE LAGOAS, AÇUDES E BARRAGEI												
ENTIDADE LOCAL FUNÇÃO SUB CATEC FRI FRG FRC FDET FSTN CÓD.APLIC												
VALOR LDO VALOR LOA DIFERENÇA												
1	021102	18	541		500					5.000,00	5.000,00	0,00
TOTAL AÇÃO:										5.000,00	5.000,00	0,00
AÇÃO: 1095 CRIAÇÃO DO PARQUE MUN. DOS LENÇÓIS PIAUIENSES												
ENTIDADE LOCAL FUNÇÃO SUB CATEC FRI FRG FRC FDET FSTN CÓD.APLIC												
VALOR LDO VALOR LOA DIFERENÇA												
1	020903	18	542		700					5.000,00	5.000,00	0,00
TOTAL AÇÃO:										5.000,00	5.000,00	0,00

PREFEITURA MUNICIPAL DE ILHA GRANDE

01612581/0001-85

RELATÓRIOS AUXILIARES - LDO

COMPARATIVO DA LDO COM A LOA

Lei LDO: 438, Data da Lei: 05/08/2024 - Ano LDO: 2026

PROGRAMA: 0012 AÇÕES DE PRESERVAÇÃO AMBIENTAL												
AÇÃO: 2154 AÇÕES DE PRESERVAÇÃO E CONSERV DO MEIO AMBIENTE												
ENTIDADE LOCAL FUNÇÃO SUB CATEC FRI FRG FRC FDET FSTN CÓD.APLIC												
VALOR LDO VALOR LOA DIFERENÇA												
1	020903	18	541		500					10.000,00	10.000,00	0,00
1	020903	18	542		500					9.000,00	9.000,00	0,00
1	020903	18	542		700					4.000,00	4.000,00	0,00
TOTAL AÇÃO:										23.000,00	23.000,00	0,00
AÇÃO: 1045 IMPLANT. DA USINA DE RECICLAGEM												
ENTIDADE LOCAL FUNÇÃO SUB CATEC FRI FRG FRC FDET FSTN CÓD.APLIC												
VALOR LDO VALOR LOA DIFERENÇA												
1	020903	18	542		500					5.000,00	5.000,00	0,00
1	020903	18	542		700					10.000,00	10.000,00	0,00
TOTAL AÇÃO:										15.000,00	15.000,00	0,00
TOTALPROGRAMA:										167.000,00	167.000,00	0,00

PROGRAMA: 0010 ADMINISTRAÇÃO DOS SERVIÇOS ASSISTENCIAIS												
AÇÃO: 1056 AQUISIÇÃO DE VEÍCULO												
ENTIDADE LOCAL FUNÇÃO SUB CATEC FRI FRG FRC FDET FSTN CÓD.APLIC												
VALOR LDO VALOR LOA DIFERENÇA												
5	020801	08	244		500					10.000,00	10.000,00	0,00
5	020801	08	244		660					30.000,00	30.000,00	0,00
5	020801	08	244		661					5.000,00	5.000,00	0,00
5	020801	08	244		665					40.000,00	40.000,00	0,00
TOTAL AÇÃO:										85.000,00	85.000,00	0,00
AÇÃO: 1058 CONSTRUÇÃO, REFORMA E AMPLIAÇÃO DO CRAS												
ENTIDADE LOCAL FUNÇÃO SUB CATEC FRI FRG FRC FDET FSTN CÓD.APLIC												
VALOR LDO VALOR LOA DIFERENÇA												
5	020803	08	244		500					10.000,00	10.000,00	0,00
5	020803	08	244		661					5.000,00	5.000,00	0,00
5	020803	08	244		665					5.000,00	5.000,00	0,00
TOTAL AÇÃO:										20.000,00	20.000,00	0,00
AÇÃO: 1062 AQUISIÇÃO DE EQUIP. E MAT. PERMANENTES												
ENTIDADE LOCAL FUNÇÃO SUB CATEC FRI FRG FRC FDET FSTN CÓD.APLIC												
VALOR LDO VALOR LOA DIFERENÇA												
5	020801	08	244		500					20.000,00	20.000,00	0,00
5	020801	08	244		660					308.000,00	308.000,00	0,00
5	020801	08	244		661					5.000,00	5.000,00	0,00
5	020801	08	244		665					5.000,00	5.000,00	0,00
5	020803	08	244		660					248.000,00	248.000,00	0,00
5	020803	08	244		669					210.000,00	210.000,00	0,00
TOTAL AÇÃO:										796.000,00	796.000,00	0,00
AÇÃO: 2048 MANUTENÇÃO DA SECRETARIA DE DESENVOLVIMENTO SOCIAL												
ENTIDADE LOCAL FUNÇÃO SUB CATEC FRI FRG FRC FDET FSTN CÓD.APLIC												
VALOR LDO VALOR LOA DIFERENÇA												
5	020801	08	244		500					1.364.000,00	1.364.000,00	0,00
5	020803	08	244		500					13.000,00	13.000,00	0,00
TOTAL AÇÃO:										1.377.000,00	1.377.000,00	0,00

PREFEITURA MUNICIPAL DE ILHA GRANDE

01612581/0001-85

RELATÓRIOS AUXILIARES - LDO

COMPARATIVO DA LDO COM A LOA

Lei LDO: 438, Data da Lei: 05/08/2024 - Ano LDO: 2026

PROGRAMA: 0010 ADMINISTRAÇÃO DOS SERVIÇOS ASSISTENCIAIS												
AÇÃO: 2051 ÍNDICE DE GESTÃO DESCENTRALIZADA DO BOLSA FAMÍLIA- IGDBF												
ENTIDADE LOCAL	FUNÇÃO SUB	CATEC	FRI	FRG	FRC	FDET	FSTN	CÓD.APLIC		VALOR LDO	VALOR LOA	DIFERENÇA
5	020803	08	244		500					10.000,00	10.000,00	0,00
5	020803	08	244		660					216.600,00	216.600,00	0,00
TOTAL AÇÃO:										226.600,00	226.600,00	0,00
AÇÃO: 2057 MANUTENÇÃO DO CONSELHO MUNICIPAL DE ASSISTÊNCIA SOCIAL												
ENTIDADE LOCAL	FUNÇÃO SUB	CATEC	FRI	FRG	FRC	FDET	FSTN	CÓD.APLIC		VALOR LDO	VALOR LOA	DIFERENÇA
5	020803	08	244		500					6.000,00	6.000,00	0,00
TOTAL AÇÃO:										6.000,00	6.000,00	0,00
AÇÃO: 2055 AÇÕES DE PROTEÇÃO SOCIAL AO JOVEM												
ENTIDADE LOCAL	FUNÇÃO SUB	CATEC	FRI	FRG	FRC	FDET	FSTN	CÓD.APLIC		VALOR LDO	VALOR LOA	DIFERENÇA
5	020803	08	244		500					4.000,00	4.000,00	0,00
TOTAL AÇÃO:										4.000,00	4.000,00	0,00
AÇÃO: 2049 REALIZAÇÃO DE CURSOS DE CAPACIT. E OFICINAS P/ GER. EMPREG												
ENTIDADE LOCAL	FUNÇÃO SUB	CATEC	FRI	FRG	FRC	FDET	FSTN	CÓD.APLIC		VALOR LDO	VALOR LOA	DIFERENÇA
5	020803	08	244		500					5.000,00	20.000,00	15.000,00
TOTAL AÇÃO:										5.000,00	20.000,00	15.000,00
AÇÃO: 2050 ÍNDICE DE GESTÃO DESCENTRALIZADA DO SUAS-IGDSUAS												
ENTIDADE LOCAL	FUNÇÃO SUB	CATEC	FRI	FRG	FRC	FDET	FSTN	CÓD.APLIC		VALOR LDO	VALOR LOA	DIFERENÇA
5	020803	08	244		660					80.600,00	80.600,00	0,00
TOTAL AÇÃO:										80.600,00	80.600,00	0,00
AÇÃO: 2052 MANUTENÇÃO DO FUNDO MUNICIPAL DE ASSISTÊNCIA SOCIAL												
ENTIDADE LOCAL	FUNÇÃO SUB	CATEC	FRI	FRG	FRC	FDET	FSTN	CÓD.APLIC		VALOR LDO	VALOR LOA	DIFERENÇA
5	020803	08	244		660					147.200,00	147.200,00	0,00
5	020803	08	244		669					398.000,00	398.000,00	0,00
TOTAL AÇÃO:										545.200,00	545.200,00	0,00
AÇÃO: 2056 AÇÕES DE PROTEÇÃO SOCIAL AO DEFICIENTE E SUAS FAMILIAS												
ENTIDADE LOCAL	FUNÇÃO SUB	CATEC	FRI	FRG	FRC	FDET	FSTN	CÓD.APLIC		VALOR LDO	VALOR LOA	DIFERENÇA
5	020803	08	244		500					17.000,00	17.000,00	0,00
TOTAL AÇÃO:										17.000,00	17.000,00	0,00
AÇÃO: 2060 AÇÕES DE ERRADICAÇÃO DO TRABALHO INFANTIL												
ENTIDADE LOCAL	FUNÇÃO SUB	CATEC	FRI	FRG	FRC	FDET	FSTN	CÓD.APLIC		VALOR LDO	VALOR LOA	DIFERENÇA
5	020803	08	244		500					6.000,00	6.000,00	0,00
TOTAL AÇÃO:										6.000,00	6.000,00	0,00
AÇÃO: 2061 MANUTENÇÃO DO PROGRAMA CRIANÇA FELIZ												
ENTIDADE LOCAL	FUNÇÃO SUB	CATEC	FRI	FRG	FRC	FDET	FSTN	CÓD.APLIC		VALOR LDO	VALOR LOA	DIFERENÇA
5	020803	08	244		660					149.700,00	149.700,00	0,00
TOTAL AÇÃO:										149.700,00	149.700,00	0,00

PREFEITURA MUNICIPAL DE ILHA GRANDE

01612581/0001-85

RELATÓRIOS AUXILIARES - LDO

COMPARATIVO DA LDO COM A LOA

Lei LDO: 438, Data da Lei: 05/08/2024 - Ano LDO: 2026

PROGRAMA: 0010 ADMINISTRAÇÃO DOS SERVIÇOS ASSISTENCIAIS											
AÇÃO: 2077 PROTEÇÃO SOCIAL BÁSICA FIXA - CRAS/PAIF/PSB											
ENTIDADE LOCAL	FUNÇÃO SUB	CATEC	FRI	FRG	FRC	FDET	FSTN	CÓD.APLIC	VALOR LDO	VALOR LOA	DIFERENÇA
5	020803	08	244		660				418.600,00	418.600,00	0,00
TOTAL AÇÃO:									418.600,00	418.600,00	0,00
AÇÃO: 2078 SERVIÇOS DE CONVIVENCIA E FORTALECIMENTO DE VÍNCULOS-SCF											
ENTIDADE LOCAL	FUNÇÃO SUB	CATEC	FRI	FRG	FRC	FDET	FSTN	CÓD.APLIC	VALOR LDO	VALOR LOA	DIFERENÇA
5	020803	08	244		660				5.000,00	5.000,00	0,00
TOTAL AÇÃO:									5.000,00	5.000,00	0,00
AÇÃO: 1099 REFORMA E AMPLIAÇÃO DA CASA DOS CONSELHOS											
ENTIDADE LOCAL	FUNÇÃO SUB	CATEC	FRI	FRG	FRC	FDET	FSTN	CÓD.APLIC	VALOR LDO	VALOR LOA	DIFERENÇA
5	020803	08	244		500				5.000,00	5.000,00	0,00
5	020803	08	244		660				63.000,00	63.000,00	0,00
TOTAL AÇÃO:									68.000,00	68.000,00	0,00
AÇÃO: 2095 CONCESSÃO DE BENEFICIOS EVENTUAIS E/OU EMERGENCIAIS											
ENTIDADE LOCAL	FUNÇÃO SUB	CATEC	FRI	FRG	FRC	FDET	FSTN	CÓD.APLIC	VALOR LDO	VALOR LOA	DIFERENÇA
5	020803	08	244		500				110.000,00	110.000,00	0,00
TOTAL AÇÃO:									110.000,00	110.000,00	0,00
AÇÃO: 1103 CONSTRUÇÃO, REF. E AMPL. DE PRÉDIOS DO SOCIAL											
ENTIDADE LOCAL	FUNÇÃO SUB	CATEC	FRI	FRG	FRC	FDET	FSTN	CÓD.APLIC	VALOR LDO	VALOR LOA	DIFERENÇA
5	020803	08	244		500				5.000,00	5.000,00	0,00
5	020803	08	244		660				110.000,00	110.000,00	0,00
5	020803	08	244		665				3.000,00	3.000,00	0,00
TOTAL AÇÃO:									118.000,00	118.000,00	0,00
AÇÃO: 2096 BENEFICIOS DE PRESTAÇÃO CONTINUADA - BPC											
ENTIDADE LOCAL	FUNÇÃO SUB	CATEC	FRI	FRG	FRC	FDET	FSTN	CÓD.APLIC	VALOR LDO	VALOR LOA	DIFERENÇA
5	020803	08	244		660				41.600,00	41.600,00	0,00
TOTAL AÇÃO:									41.600,00	41.600,00	0,00
AÇÃO: 2109 COFINANCIAMENTO ESTADUAL PARA BENEFICIOS EVENTUAIS											
ENTIDADE LOCAL	FUNÇÃO SUB	CATEC	FRI	FRG	FRC	FDET	FSTN	CÓD.APLIC	VALOR LDO	VALOR LOA	DIFERENÇA
5	020803	08	244		661				26.500,00	26.500,00	0,00
TOTAL AÇÃO:									26.500,00	26.500,00	0,00
AÇÃO: 2118 AÇÕES SOCIOASSISTENCIAIS DE COMBATE AO COVID											
ENTIDADE LOCAL	FUNÇÃO SUB	CATEC	FRI	FRG	FRC	FDET	FSTN	CÓD.APLIC	VALOR LDO	VALOR LOA	DIFERENÇA
5	020803	08	244		660				49.100,00	49.100,00	0,00
TOTAL AÇÃO:									49.100,00	49.100,00	0,00
AÇÃO: 2087 MANUTENÇÃO DO CENTRO DE REFERENCIA DE ASSISTENCIA SOCIA											
ENTIDADE LOCAL	FUNÇÃO SUB	CATEC	FRI	FRG	FRC	FDET	FSTN	CÓD.APLIC	VALOR LDO	VALOR LOA	DIFERENÇA
5	020803	08	244		660				45.600,00	45.600,00	0,00
TOTAL AÇÃO:									45.600,00	45.600,00	0,00

PREFEITURA MUNICIPAL DE ILHA GRANDE

01612581/0001-85

RELATÓRIOS AUXILIARES - LDO

COMPARATIVO DA LDO COM A LOA

Lei LDO: 438, Data da Lei: 05/08/2024 - Ano LDO: 2026

PROGRAMA: 0010 ADMINISTRAÇÃO DOS SERVIÇOS ASSISTENCIAIS											
AÇÃO: 2088 AÇÕES DE PROTEÇÃO SOCIAL AO IDOSO											
ENTIDADE LOCAL	FUNÇÃO SUB	CATEC	FRI	FRG	FRC	FDET	FSTN	CÓD.APLIC	VALOR LDO	VALOR LOA	DIFERENÇA
5	020803	08	241		500				9.000,00	9.000,00	0,00
TOTAL AÇÃO:									9.000,00	9.000,00	0,00
AÇÃO: 1137 OBRAS PÚBLICAS											
ENTIDADE LOCAL	FUNÇÃO SUB	CATEC	FRI	FRG	FRC	FDET	FSTN	CÓD.APLIC	VALOR LDO	VALOR LOA	DIFERENÇA
5	020803	08	244		500				5.000,00	5.000,00	0,00
TOTAL AÇÃO:									5.000,00	5.000,00	0,00
TOTALPROGRAMA:									4.214.500,00	4.229.500,00	15.000,00

PROGRAMA: 0011 ATENÇÃO SOCIAL À INFÂNCIA, JUVENTUDE E FAMÍLIAS											
AÇÃO: 1062 AQUISIÇÃO DE EQUIP. E MAT. PERMANENTES											
ENTIDADE LOCAL	FUNÇÃO SUB	CATEC	FRI	FRG	FRC	FDET	FSTN	CÓD.APLIC	VALOR LDO	VALOR LOA	DIFERENÇA
6	020802	08	243		500				3.000,00	3.000,00	0,00
5	020803	08	243		500				3.000,00	3.000,00	0,00
TOTAL AÇÃO:									6.000,00	6.000,00	0,00
AÇÃO: 2053 MANUT. DO FUNDO DOS DIREITOS DA CRIANÇA E DO ADOLESCENTE											
ENTIDADE LOCAL	FUNÇÃO SUB	CATEC	FRI	FRG	FRC	FDET	FSTN	CÓD.APLIC	VALOR LDO	VALOR LOA	DIFERENÇA
5	020802	08	243		500				22.000,00	22.000,00	0,00
TOTAL AÇÃO:									22.000,00	22.000,00	0,00
AÇÃO: 2058 MANUTENÇÃO DO CONSELHO TUTELAR											
ENTIDADE LOCAL	FUNÇÃO SUB	CATEC	FRI	FRG	FRC	FDET	FSTN	CÓD.APLIC	VALOR LDO	VALOR LOA	DIFERENÇA
5	020803	08	243		500				208.000,00	193.000,00	-15.000,00
TOTAL AÇÃO:									208.000,00	193.000,00	-15.000,00
AÇÃO: 2162 MANUNTENÇÃO DO FIA											
ENTIDADE LOCAL	FUNÇÃO SUB	CATEC	FRI	FRG	FRC	FDET	FSTN	CÓD.APLIC	VALOR LDO	VALOR LOA	DIFERENÇA
7	020803	08	243		500				15.000,00	15.000,00	0,00
TOTAL AÇÃO:									15.000,00	15.000,00	0,00
TOTALPROGRAMA:									251.000,00	236.000,00	-15.000,00

PROGRAMA: 0020 MOBILIDADE URBANA E RURAL EFICIENTE											
AÇÃO: 1070 SINALIZAÇÃO DE VIAS PÚBLICAS											
ENTIDADE LOCAL	FUNÇÃO SUB	CATEC	FRI	FRG	FRC	FDET	FSTN	CÓD.APLIC	VALOR LDO	VALOR LOA	DIFERENÇA
1	021101	15	451		500				5.000,00	5.000,00	0,00
1	021101	15	451		700				5.000,00	5.000,00	0,00
TOTAL AÇÃO:									10.000,00	10.000,00	0,00
AÇÃO: 2046 MANUTENÇÃO DA SECRETARIA DE OBRAS E SERVIÇOS URBANOS											
ENTIDADE LOCAL	FUNÇÃO SUB	CATEC	FRI	FRG	FRC	FDET	FSTN	CÓD.APLIC	VALOR LDO	VALOR LOA	DIFERENÇA
1	021102	15	452		500				5.000,00	5.000,00	0,00
TOTAL AÇÃO:									5.000,00	5.000,00	0,00

PREFEITURA MUNICIPAL DE ILHA GRANDE

01612581/0001-85

RELATÓRIOS AUXILIARES - LDO

COMPARATIVO DA LDO COM A LOA

Lei LDO: 438, Data da Lei: 05/08/2024 - Ano LDO: 2026

PROGRAMA: 0020 MOBILIDADE URBANA E RURAL EFICIENTE												
AÇÃO: 1014 PAVIMENTAÇÃO ASFÁLTICA DE RUAS E AVENIDAS												
ENTIDADE LOCAL FUNÇÃO SUB CATEC FRI FRG FRC FDET FSTN CÓD.APLIC												
VALOR LDO VALOR LOA DIFERENÇA												
1	021102	15	451		500					30.000,00	30.000,00	0,00
1	021102	15	451		700					30.000,00	30.000,00	0,00
1	021102	15	451		701					80.000,00	80.000,00	0,00
TOTAL AÇÃO:										140.000,00	140.000,00	0,00
AÇÃO: 1046 CONSTRUÇÃO E RECUPERAÇÃO DE ESTRADAS VICINAIS												
ENTIDADE LOCAL FUNÇÃO SUB CATEC FRI FRG FRC FDET FSTN CÓD.APLIC												
VALOR LDO VALOR LOA DIFERENÇA												
1	021102	15	452		500					20.000,00	20.000,00	0,00
1	021102	15	452		700					1.500.000,00	1.500.000,00	0,00
1	021102	15	452		701					20.000,00	20.000,00	0,00
TOTAL AÇÃO:										1.540.000,00	1.540.000,00	0,00
AÇÃO: 1049 CONSTRUÇÃO E RECUPERAÇÃO DE CALÇAMENTO												
ENTIDADE LOCAL FUNÇÃO SUB CATEC FRI FRG FRC FDET FSTN CÓD.APLIC												
VALOR LDO VALOR LOA DIFERENÇA												
1	021102	15	451		500					5.000,00	5.000,00	0,00
1	021102	15	451		700					10.000,00	10.000,00	0,00
1	021102	15	451		701					10.000,00	10.000,00	0,00
TOTAL AÇÃO:										25.000,00	25.000,00	0,00
AÇÃO: 1053 CONSTRUÇÃO DE ACESSIBILIDADE EM PRÉDIOS E LOGRADOUROS I												
ENTIDADE LOCAL FUNÇÃO SUB CATEC FRI FRG FRC FDET FSTN CÓD.APLIC												
VALOR LDO VALOR LOA DIFERENÇA												
1	021103	15	451		500					5.000,00	5.000,00	0,00
TOTAL AÇÃO:										5.000,00	5.000,00	0,00
AÇÃO: 1061 AQUISIÇÃO DE MÁQUINAS PESADAS												
ENTIDADE LOCAL FUNÇÃO SUB CATEC FRI FRG FRC FDET FSTN CÓD.APLIC												
VALOR LDO VALOR LOA DIFERENÇA												
1	021101	15	451		700					5.000,00	5.000,00	0,00
TOTAL AÇÃO:										5.000,00	5.000,00	0,00
AÇÃO: 1063 AQUISIÇÃO DE CAMINHÃO COMPACTADOR DE LIXO												
ENTIDADE LOCAL FUNÇÃO SUB CATEC FRI FRG FRC FDET FSTN CÓD.APLIC												
VALOR LDO VALOR LOA DIFERENÇA												
1	021101	15	451		700					20.000,00	20.000,00	0,00
TOTAL AÇÃO:										20.000,00	20.000,00	0,00
AÇÃO: 1069 IMPLANTAÇÃO DE DISPOSITIVO DE CONTROLE VIÁRIO												
ENTIDADE LOCAL FUNÇÃO SUB CATEC FRI FRG FRC FDET FSTN CÓD.APLIC												
VALOR LDO VALOR LOA DIFERENÇA												
1	021101	15	451		500					10.000,00	10.000,00	0,00
TOTAL AÇÃO:										10.000,00	10.000,00	0,00
AÇÃO: 2006 MANUTENÇÃO DO DEPARTAMENTO DE TRANSPORTE												
ENTIDADE LOCAL FUNÇÃO SUB CATEC FRI FRG FRC FDET FSTN CÓD.APLIC												
VALOR LDO VALOR LOA DIFERENÇA												
1	020901	26	784		500					5.000,00	5.000,00	0,00
1	022201	26	782		500					23.000,00	23.000,00	0,00
TOTAL AÇÃO:										28.000,00	28.000,00	0,00

PREFEITURA MUNICIPAL DE ILHA GRANDE

01612581/0001-85

RELATÓRIOS AUXILIARES - LDO

COMPARATIVO DA LDO COM A LOA

Lei LDO: 438, Data da Lei: 05/08/2024 - Ano LDO: 2026

PROGRAMA: 0020 MOBILIDADE URBANA E RURAL EFICIENTE									
AÇÃO: 1105 CONSTRUÇÃO, RECUPERAÇÃO E MELHORIA DA INFRAESTRUTURA F							VALOR LDO	VALOR LOA	DIFERENÇA
ENTIDADE LOCAL	FUNÇÃO SUB	CATEC	FRI	FRG	FRC	FDET	FSTN	CÓD.APLIC	
1	021102	15	452		500				5.000,00
1	021102	15	452		700				5.000,00
TOTAL AÇÃO:							10.000,00	10.000,00	0,00
AÇÃO: 1088 AQUISIÇÃO DE VEÍCULOS							VALOR LDO	VALOR LOA	DIFERENÇA
ENTIDADE LOCAL	FUNÇÃO SUB	CATEC	FRI	FRG	FRC	FDET	FSTN	CÓD.APLIC	
1	021101	15	451		500				2.000,00
1	021101	15	451		700				20.000,00
TOTAL AÇÃO:							22.000,00	22.000,00	0,00
TOTALPROGRAMA:							1.820.000,00	1.820.000,00	0,00

PROGRAMA: 0016 MODERNIZAÇÃO DO SANEAMENTO BÁSICO									
AÇÃO: 1050 CONSTRUÇÃO DE MÓDULOS SANITÁRIOS DOMICILIARES-MSD							VALOR LDO	VALOR LOA	DIFERENÇA
ENTIDADE LOCAL	FUNÇÃO SUB	CATEC	FRI	FRG	FRC	FDET	FSTN	CÓD.APLIC	
1	021103	17	511		500				5.000,00
1	021103	17	511		700				5.000,00
TOTAL AÇÃO:							10.000,00	10.000,00	0,00
AÇÃO: 1047 CONSTRUÇÃO DE CISTERNAS							VALOR LDO	VALOR LOA	DIFERENÇA
ENTIDADE LOCAL	FUNÇÃO SUB	CATEC	FRI	FRG	FRC	FDET	FSTN	CÓD.APLIC	
1	021103	17	511		500				5.000,00
1	021103	17	511		700				10.000,00
TOTAL AÇÃO:							15.000,00	15.000,00	0,00
AÇÃO: 1048 PERFURAÇÃO E APROFUNDAMENTO DE POÇOS TUBULARES E CACI							VALOR LDO	VALOR LOA	DIFERENÇA
ENTIDADE LOCAL	FUNÇÃO SUB	CATEC	FRI	FRG	FRC	FDET	FSTN	CÓD.APLIC	
1	021103	17	511		500				5.000,00
1	021103	17	511		700				5.000,00
TOTAL AÇÃO:							10.000,00	10.000,00	0,00
AÇÃO: 1052 IMPLANT., AMPLIAÇÃO E RECUPER. DE SISTEMA DE ABASTECIMENT							VALOR LDO	VALOR LOA	DIFERENÇA
ENTIDADE LOCAL	FUNÇÃO SUB	CATEC	FRI	FRG	FRC	FDET	FSTN	CÓD.APLIC	
1	021102	17	512		500				5.000,00
1	021102	17	512		700				5.000,00
1	021102	17	512		701				5.000,00
TOTAL AÇÃO:							15.000,00	15.000,00	0,00
AÇÃO: 1084 REALIZAÇÃO DE OBRAS DE SANEAMENTO BASICO E RECUPERAÇÃ							VALOR LDO	VALOR LOA	DIFERENÇA
ENTIDADE LOCAL	FUNÇÃO SUB	CATEC	FRI	FRG	FRC	FDET	FSTN	CÓD.APLIC	
1	021103	17	512		500				15.000,00
1	021103	17	512		700				10.000,00
TOTAL AÇÃO:							25.000,00	25.000,00	0,00

PREFEITURA MUNICIPAL DE ILHA GRANDE

01612581/0001-85

RELATÓRIOS AUXILIARES - LDO

COMPARATIVO DA LDO COM A LOA

Lei LDO: 438, Data da Lei: 05/08/2024 - Ano LDO: 2026

PROGRAMA: 0016 MODERNIZAÇÃO DO SANEAMENTO BÁSICO											
AÇÃO: 2122 MANUTENÇÃO DOS SERVIÇOS DE LIMPEZA PÚBLICA											
ENTIDADE LOCAL	FUNÇÃO SUB	CATEC	FRI	FRG	FRC	FDET	FSTN	CÓD.APLIC	VALOR LDO	VALOR LOA	DIFERENÇA
1	021103	17	512		500				1.480.000,00	1.480.000,00	0,00
TOTAL AÇÃO:									1.480.000,00	1.480.000,00	0,00
AÇÃO: 1060 CONSTRUÇÃO DA REDE DE ESGOT. SANITÁRIO											
ENTIDADE LOCAL	FUNÇÃO SUB	CATEC	FRI	FRG	FRC	FDET	FSTN	CÓD.APLIC	VALOR LDO	VALOR LOA	DIFERENÇA
1	021103	17	511		700				5.000,00	5.000,00	0,00
TOTAL AÇÃO:									5.000,00	5.000,00	0,00
AÇÃO: 1097 CONSTRUÇÃO E RECUPERAÇÃO DE LAVANDERIAS, CHAFARIZES E C											
ENTIDADE LOCAL	FUNÇÃO SUB	CATEC	FRI	FRG	FRC	FDET	FSTN	CÓD.APLIC	VALOR LDO	VALOR LOA	DIFERENÇA
1	021102	17	512		500				5.000,00	5.000,00	0,00
1	021102	17	512		701				5.000,00	5.000,00	0,00
TOTAL AÇÃO:									10.000,00	10.000,00	0,00
TOTALPROGRAMA:									1.570.000,00	1.570.000,00	0,00

PROGRAMA: 0018 APOIO À PRODUÇÃO AGRÍCOLA E PECUÁRIA											
AÇÃO: 2071 IMPLANTAÇÃO DE HORTAS COMUNITÁRIAS											
ENTIDADE LOCAL	FUNÇÃO SUB	CATEC	FRI	FRG	FRC	FDET	FSTN	CÓD.APLIC	VALOR LDO	VALOR LOA	DIFERENÇA
1	021000	20	606		500				2.000,00	2.000,00	0,00
TOTAL AÇÃO:									2.000,00	2.000,00	0,00
AÇÃO: 2073 APOIO A AGRICULTURA FAMILIAR											
ENTIDADE LOCAL	FUNÇÃO SUB	CATEC	FRI	FRG	FRC	FDET	FSTN	CÓD.APLIC	VALOR LDO	VALOR LOA	DIFERENÇA
1	021000	20	606		500				9.000,00	9.000,00	0,00
TOTAL AÇÃO:									9.000,00	9.000,00	0,00
AÇÃO: 2156 CAPACITAÇÃO E QUALIFICAÇÃO DE PRODUT. RURAIS											
ENTIDADE LOCAL	FUNÇÃO SUB	CATEC	FRI	FRG	FRC	FDET	FSTN	CÓD.APLIC	VALOR LDO	VALOR LOA	DIFERENÇA
1	021000	20	606		500				9.000,00	9.000,00	0,00
TOTAL AÇÃO:									9.000,00	9.000,00	0,00
AÇÃO: 1078 APARELHAMENTO E MODERNIZAÇÃO DA GESTÃO ADMINISTRATIVA											
ENTIDADE LOCAL	FUNÇÃO SUB	CATEC	FRI	FRG	FRC	FDET	FSTN	CÓD.APLIC	VALOR LDO	VALOR LOA	DIFERENÇA
1	021000	20	606		500				13.000,00	13.000,00	0,00
TOTAL AÇÃO:									13.000,00	13.000,00	0,00
AÇÃO: 1037 AQUISIÇÃO DE TRATOR E IMPLEMENTOS AGRÍCOLAS											
ENTIDADE LOCAL	FUNÇÃO SUB	CATEC	FRI	FRG	FRC	FDET	FSTN	CÓD.APLIC	VALOR LDO	VALOR LOA	DIFERENÇA
1	021000	20	605		700				20.000,00	20.000,00	0,00
TOTAL AÇÃO:									20.000,00	20.000,00	0,00

PREFEITURA MUNICIPAL DE ILHA GRANDE

01612581/0001-85

RELATÓRIOS AUXILIARES - LDO

COMPARATIVO DA LDO COM A LOA

Lei LDO: 438, Data da Lei: 05/08/2024 - Ano LDO: 2026

PROGRAMA: 0018 APOIO À PRODUÇÃO AGRÍCOLA E PECUÁRIA												
AÇÃO: 1035 CONSTR., REFORMA E AMPLIAÇÃO DE MERCADOS E FEIRAS												
ENTIDADE LOCAL FUNÇÃO SUB CATEC FRI FRG FRC FDET FSTN CÓD.APLIC												
VALOR LDO VALOR LOA DIFERENÇA												
1	021000	20	605		500					15.000,00	15.000,00	0,00
1	021000	20	605		700					20.000,00	20.000,00	0,00
TOTAL AÇÃO:										35.000,00	35.000,00	0,00
AÇÃO: 1040 CONSTR., REFORMA E AMPL. DE MATADOURO PUBLICO												
ENTIDADE LOCAL FUNÇÃO SUB CATEC FRI FRG FRC FDET FSTN CÓD.APLIC												
VALOR LDO VALOR LOA DIFERENÇA												
1	021000	20	605		500					10.000,00	10.000,00	0,00
1	021000	20	605		700					20.000,00	20.000,00	0,00
TOTAL AÇÃO:										30.000,00	30.000,00	0,00
AÇÃO: 1042 AQUISIÇÃO DE EQUIP. E ACESSÓRIOS AGRICOLAS												
ENTIDADE LOCAL FUNÇÃO SUB CATEC FRI FRG FRC FDET FSTN CÓD.APLIC												
VALOR LDO VALOR LOA DIFERENÇA												
1	021000	20	606		500					15.000,00	15.000,00	0,00
1	021000	20	606		700					10.000,00	10.000,00	0,00
TOTAL AÇÃO:										25.000,00	25.000,00	0,00
AÇÃO: 2113 PRODUÇÃO E DISTRIBUIÇÃO DE MUDAS, INSUMOS E SEMENTES												
ENTIDADE LOCAL FUNÇÃO SUB CATEC FRI FRG FRC FDET FSTN CÓD.APLIC												
VALOR LDO VALOR LOA DIFERENÇA												
1	021000	20	606		500					3.000,00	3.000,00	0,00
TOTAL AÇÃO:										3.000,00	3.000,00	0,00
AÇÃO: 2115 ADESÃO AO PROGRAMA DE AQUISIÇÃO DE ALIMENTOS(PAA)												
ENTIDADE LOCAL FUNÇÃO SUB CATEC FRI FRG FRC FDET FSTN CÓD.APLIC												
VALOR LDO VALOR LOA DIFERENÇA												
1	021000	20	606		500					1.000,00	1.000,00	0,00
TOTAL AÇÃO:										1.000,00	1.000,00	0,00
TOTALPROGRAMA:										147.000,00	147.000,00	0,00

PROGRAMA: 0019 INCENTIVO E APOIO À PESCA LOCAL												
AÇÃO: 2151 APOIAR E INCENTIVAR A COMUN. PESQUEIRA												
ENTIDADE LOCAL FUNÇÃO SUB CATEC FRI FRG FRC FDET FSTN CÓD.APLIC												
VALOR LDO VALOR LOA DIFERENÇA												
1	021000	20	605		500					8.000,00	8.000,00	0,00
TOTAL AÇÃO:										8.000,00	8.000,00	0,00
AÇÃO: 2153 APOIO AO TURISMO DE BASE COMUNITÁRIA												
ENTIDADE LOCAL FUNÇÃO SUB CATEC FRI FRG FRC FDET FSTN CÓD.APLIC												
VALOR LDO VALOR LOA DIFERENÇA												
1	021000	20	605		500					9.000,00	9.000,00	0,00
TOTAL AÇÃO:										9.000,00	9.000,00	0,00
AÇÃO: 2070 MANUTENÇÃO DA SECRETARIA DE AGRICULTURA E PESCA												
ENTIDADE LOCAL FUNÇÃO SUB CATEC FRI FRG FRC FDET FSTN CÓD.APLIC												
VALOR LDO VALOR LOA DIFERENÇA												
1	021000	20	608		500					240.000,00	240.000,00	0,00
1	021000	20	608		720					5.000,00	5.000,00	0,00
TOTAL AÇÃO:										245.000,00	245.000,00	0,00

PREFEITURA MUNICIPAL DE ILHA GRANDE

01612581/0001-85

RELATÓRIOS AUXILIARES - LDO

COMPARATIVO DA LDO COM A LOA

Lei LDO: 438, Data da Lei: 05/08/2024 - Ano LDO: 2026

PROGRAMA: 0019 INCENTIVO E APOIO À PESCA LOCAL											
AÇÃO: 1078 APARELHAMENTO E MODERNIZAÇÃO DA GESTÃO ADMINISTRATIVA											
ENTIDADE LOCAL	FUNÇÃO SUB	CATEC	FRI	FRG	FRC	FDET	FSTN	CÓD.APLIC	VALOR LDO	VALOR LOA	DIFERENÇA
1	021000	20	608		500				10.000,00	10.000,00	0,00
TOTAL AÇÃO:									10.000,00	10.000,00	0,00
AÇÃO: 1035 CONSTR., REFORMA E AMPLIAÇÃO DE MERCADOS E FEIRAS											
ENTIDADE LOCAL	FUNÇÃO SUB	CATEC	FRI	FRG	FRC	FDET	FSTN	CÓD.APLIC	VALOR LDO	VALOR LOA	DIFERENÇA
1	021000	20	605		500				10.000,00	10.000,00	0,00
1	021000	20	605		700				10.000,00	10.000,00	0,00
1	021000	20	605		701				8.000,00	8.000,00	0,00
TOTAL AÇÃO:									28.000,00	28.000,00	0,00
TOTALPROGRAMA:									300.000,00	300.000,00	0,00

PROGRAMA: 9999 RESERVA DE CONTINGÊNCIA											
AÇÃO: 9999 RESERVA DE CONTINGÊNCIA											
ENTIDADE LOCAL	FUNÇÃO SUB	CATEC	FRI	FRG	FRC	FDET	FSTN	CÓD.APLIC	VALOR LDO	VALOR LOA	DIFERENÇA
1	909900	99	999		500				720.000,00	720.000,00	0,00
TOTAL AÇÃO:									720.000,00	720.000,00	0,00
TOTALPROGRAMA:									720.000,00	720.000,00	0,00

PROGRAMA: 0021 SERVIÇOS PÚBLICOS INTEGRADOS E MODERNOS											
AÇÃO: 2069 MANUTENÇÃO DO DEPARTAMENTO DE DEFESA CIVIL											
ENTIDADE LOCAL	FUNÇÃO SUB	CATEC	FRI	FRG	FRC	FDET	FSTN	CÓD.APLIC	VALOR LDO	VALOR LOA	DIFERENÇA
1	021102	04	125		500				22.000,00	22.000,00	0,00
TOTAL AÇÃO:									22.000,00	22.000,00	0,00
AÇÃO: 1078 APARELHAMENTO E MODERNIZAÇÃO DA GESTÃO ADMINISTRATIVA											
ENTIDADE LOCAL	FUNÇÃO SUB	CATEC	FRI	FRG	FRC	FDET	FSTN	CÓD.APLIC	VALOR LDO	VALOR LOA	DIFERENÇA
1	021102	04	125		500				1.000,00	1.000,00	0,00
1	022201	04	125		500				3.000,00	3.000,00	0,00
1	022201	04	128		500				3.000,00	3.000,00	0,00
TOTAL AÇÃO:									7.000,00	7.000,00	0,00
AÇÃO: 2010 REVISÃO E ATUALIZAÇÃO DO PLANO DIRETOR											
ENTIDADE LOCAL	FUNÇÃO SUB	CATEC	FRI	FRG	FRC	FDET	FSTN	CÓD.APLIC	VALOR LDO	VALOR LOA	DIFERENÇA
1	022201	04	122		500				18.000,00	18.000,00	0,00
TOTAL AÇÃO:									18.000,00	18.000,00	0,00
AÇÃO: 2130 MANUTENÇÃO DOS DEPTO. DE FISCALIZAÇÃO E RENDAS											
ENTIDADE LOCAL	FUNÇÃO SUB	CATEC	FRI	FRG	FRC	FDET	FSTN	CÓD.APLIC	VALOR LDO	VALOR LOA	DIFERENÇA
1	022201	04	125		500				8.000,00	8.000,00	0,00
TOTAL AÇÃO:									8.000,00	8.000,00	0,00

PREFEITURA MUNICIPAL DE ILHA GRANDE

01612581/0001-85

RELATÓRIOS AUXILIARES - LDO

COMPARATIVO DA LDO COM A LOA

Lei LDO: 438, Data da Lei: 05/08/2024 - Ano LDO: 2026

PROGRAMA: 0021 SERVIÇOS PÚBLICOS INTEGRADOS E MODERNOS												
AÇÃO: 2131 MANUTENÇÃO DOS DEPTO. DE RECURSOS HUMANOS												
ENTIDADE LOCAL FUNÇÃO SUB CATEC FRI FRG FRC FDET FSTN CÓD.APLIC												
VALOR LDO VALOR LOA DIFERENÇA												
1	022201	04	128		500					8.000,00	8.000,00	0,00
TOTAL AÇÃO:										8.000,00	8.000,00	0,00
AÇÃO: 2114 ELABORAÇÃO DO PLANO DE RESÍDUOS SÓLIDOS												
ENTIDADE LOCAL FUNÇÃO SUB CATEC FRI FRG FRC FDET FSTN CÓD.APLIC												
VALOR LDO VALOR LOA DIFERENÇA												
1	020903	18	542		700					4.000,00	4.000,00	0,00
TOTAL AÇÃO:										4.000,00	4.000,00	0,00
AÇÃO: 1081 AQUISIÇÃO DE IMÓVEIS												
ENTIDADE LOCAL FUNÇÃO SUB CATEC FRI FRG FRC FDET FSTN CÓD.APLIC												
VALOR LDO VALOR LOA DIFERENÇA												
1	021101	15	451		500					10.000,00	10.000,00	0,00
1	021101	15	451		700					10.000,00	10.000,00	0,00
1	021101	15	451		755					40.000,00	40.000,00	0,00
TOTAL AÇÃO:										60.000,00	60.000,00	0,00
AÇÃO: 1096 AQUISIÇÃO DE EQUIP. E MAT. PERMANENTES												
ENTIDADE LOCAL FUNÇÃO SUB CATEC FRI FRG FRC FDET FSTN CÓD.APLIC												
VALOR LDO VALOR LOA DIFERENÇA												
1	021101	15	451		500					10.000,00	10.000,00	0,00
1	021101	15	451		755					10.000,00	10.000,00	0,00
TOTAL AÇÃO:										20.000,00	20.000,00	0,00
TOTALPROGRAMA:										147.000,00	147.000,00	0,00

PROGRAMA: 0014 COMUNICAÇÃO ATIVA E ARTICULAÇÃO INSTITUCIONAL												
AÇÃO: 1133 AQUISIÇÃO DE EQUIPAMENTOS E MATERIAIS PERMANENTES												
ENTIDADE LOCAL FUNÇÃO SUB CATEC FRI FRG FRC FDET FSTN CÓD.APLIC												
VALOR LDO VALOR LOA DIFERENÇA												
1	020201	04	122		500					10.000,00	10.000,00	0,00
1	020300	04	122		500					5.000,00	5.000,00	0,00
TOTAL AÇÃO:										15.000,00	15.000,00	0,00
AÇÃO: 1078 APARELHAMENTO E MODERNIZAÇÃO DA GESTÃO ADMINISTRATIVA												
ENTIDADE LOCAL FUNÇÃO SUB CATEC FRI FRG FRC FDET FSTN CÓD.APLIC												
VALOR LDO VALOR LOA DIFERENÇA												
1	022201	04	125		500					3.000,00	3.000,00	0,00
TOTAL AÇÃO:										3.000,00	3.000,00	0,00
AÇÃO: 2007 ENCARGOS COM PUBLICAÇÃO DE ATOS PÚBLICOS												
ENTIDADE LOCAL FUNÇÃO SUB CATEC FRI FRG FRC FDET FSTN CÓD.APLIC												
VALOR LDO VALOR LOA DIFERENÇA												
1	022201	24	721		500					10.000,00	10.000,00	0,00
TOTAL AÇÃO:										10.000,00	10.000,00	0,00
AÇÃO: 2063 MANUTENÇÃO E ASSISTÊNCIA AO GABINETE DA PREFEITA												
ENTIDADE LOCAL FUNÇÃO SUB CATEC FRI FRG FRC FDET FSTN CÓD.APLIC												
VALOR LDO VALOR LOA DIFERENÇA												
1	020201	04	122		500					807.000,00	807.000,00	0,00
1	020201	04	122		721					5.000,00	5.000,00	0,00
TOTAL AÇÃO:										812.000,00	812.000,00	0,00

PREFEITURA MUNICIPAL DE ILHA GRANDE

01612581/0001-85

RELATÓRIOS AUXILIARES - LDO

COMPARATIVO DA LDO COM A LOA

Lei LDO: 438, Data da Lei: 05/08/2024 - Ano LDO: 2026

PROGRAMA: 0014 COMUNICAÇÃO ATIVA E ARTICULAÇÃO INSTITUCIONAL										
AÇÃO: 2067 MANUTENÇÃO DA JUNTA DE SERVIÇO MILITAR										
ENTIDADE LOCAL FUNÇÃO SUB CATEC FRI FRG FRC FDET FSTN CÓD.APLIC										
VALOR LDO	VALOR LOA	DIFERENÇA								
1	022201	04	125	500						
10.000,00	10.000,00	0,00								
TOTAL AÇÃO:										
10.000,00	10.000,00	0,00								
AÇÃO: 2091 OUVIDORIA GERAL DO MUNICIPIO										
ENTIDADE LOCAL FUNÇÃO SUB CATEC FRI FRG FRC FDET FSTN CÓD.APLIC										
VALOR LDO	VALOR LOA	DIFERENÇA								
1	020201	04	122	500						
38.000,00	38.000,00	0,00								
TOTAL AÇÃO:										
38.000,00	38.000,00	0,00								
AÇÃO: 2089 MANUTENÇÃO DO GABINETE DO VICE-PREFEITO										
ENTIDADE LOCAL FUNÇÃO SUB CATEC FRI FRG FRC FDET FSTN CÓD.APLIC										
VALOR LDO	VALOR LOA	DIFERENÇA								
1	020300	04	122	500						
51.000,00	51.000,00	0,00								
TOTAL AÇÃO:										
51.000,00	51.000,00	0,00								
TOTALPROGRAMA:										
939.000,00	939.000,00	0,00								

PROGRAMA: 0015 HABITAÇÃO POPULAR DE INTERESSE SOCIAL										
AÇÃO: 1059 CONSTRUÇÃO E MELHORIA DE UNIDADES HABITACIONAIS										
ENTIDADE LOCAL FUNÇÃO SUB CATEC FRI FRG FRC FDET FSTN CÓD.APLIC										
VALOR LDO	VALOR LOA	DIFERENÇA								
1	021104	16	482	500						
5.000,00	5.000,00	0,00								
1	021104	16	482	700						
5.000,00	5.000,00	0,00								
1	021104	16	482	701						
5.000,00	5.000,00	0,00								
TOTAL AÇÃO:										
15.000,00	15.000,00	0,00								
TOTALPROGRAMA:										
15.000,00	15.000,00	0,00								

PROGRAMA: 0022 VIGILÂNCIA EM SAÚDE E PREVENÇÃO DE DOENÇAS										
AÇÃO: 2030 PISO FIXO DE VIGILÂNCIA EM SAÚDE										
ENTIDADE LOCAL FUNÇÃO SUB CATEC FRI FRG FRC FDET FSTN CÓD.APLIC										
VALOR LDO	VALOR LOA	DIFERENÇA								
3	020601	10	304	600						
360.000,00	360.000,00	0,00								
TOTAL AÇÃO:										
360.000,00	360.000,00	0,00								
AÇÃO: 2037 AGENTES DE COMBATE ÀS ENDEMIAS E CONTROLE DE DOENÇAS										
ENTIDADE LOCAL FUNÇÃO SUB CATEC FRI FRG FRC FDET FSTN CÓD.APLIC										
VALOR LDO	VALOR LOA	DIFERENÇA								
3	020601	10	305	600						
195.000,00	195.000,00	0,00								
3	020601	10	305	604						
501.000,00	501.000,00	0,00								
TOTAL AÇÃO:										
696.000,00	696.000,00	0,00								
AÇÃO: 2039 PROGRAMA DE VIGILÂNCIA AMBIENTAL										
ENTIDADE LOCAL FUNÇÃO SUB CATEC FRI FRG FRC FDET FSTN CÓD.APLIC										
VALOR LDO	VALOR LOA	DIFERENÇA								
3	020601	10	304	600						
155.000,00	155.000,00	0,00								
TOTAL AÇÃO:										
155.000,00	155.000,00	0,00								

PREFEITURA MUNICIPAL DE ILHA GRANDE

01612581/0001-85

RELATÓRIOS AUXILIARES - LDO

COMPARATIVO DA LDO COM A LOA

Lei LDO: 438, Data da Lei: 05/08/2024 - Ano LDO: 2026

PROGRAMA: 0022 VIGILÂNCIA EM SAÚDE E PREVENÇÃO DE DOENÇAS												
AÇÃO: 1091 AQUISIÇÃO DE EQUIP. E MAT. PERMANENTES P/ SAÚDE												
ENTIDADE LOCAL FUNÇÃO SUB CATEC FRI FRG FRC FDET FSTN CÓD.APLIC												
VALOR LDO VALOR LOA DIFERENÇA												
3	020601	10	301		500					50.000,00	50.000,00	0,00
TOTAL AÇÃO:										50.000,00	50.000,00	0,00
AÇÃO: 2128 CAMPANHA EDUC. E PREV. DE SAÚDE PÚBLICA												
ENTIDADE LOCAL FUNÇÃO SUB CATEC FRI FRG FRC FDET FSTN CÓD.APLIC												
VALOR LDO VALOR LOA DIFERENÇA												
3	020601	10	304		500					10.000,00	10.000,00	0,00
3	020601	10	304		600					120.000,00	120.000,00	0,00
TOTAL AÇÃO:										130.000,00	130.000,00	0,00
TOTALPROGRAMA:										1.391.000,00	1.391.000,00	0,00

PROGRAMA: 0023 ENERGIA ELÉTRICA SEGURA E EFICIENTE												
AÇÃO: 1071 AQUISIÇÃO DE MOTORES TIPO GERADORES												
ENTIDADE LOCAL FUNÇÃO SUB CATEC FRI FRG FRC FDET FSTN CÓD.APLIC												
VALOR LDO VALOR LOA DIFERENÇA												
1	021101	25	751		500					3.000,00	3.000,00	0,00
TOTAL AÇÃO:										3.000,00	3.000,00	0,00
AÇÃO: 1073 AMPLIAÇÃO E MELHORIA DA REDE DE ILUMINAÇÃO PÚBLICA												
ENTIDADE LOCAL FUNÇÃO SUB CATEC FRI FRG FRC FDET FSTN CÓD.APLIC												
VALOR LDO VALOR LOA DIFERENÇA												
1	021103	25	751		500					5.000,00	5.000,00	0,00
1	021103	25	751		700					5.000,00	5.000,00	0,00
1	021103	25	751		701					5.000,00	5.000,00	0,00
TOTAL AÇÃO:										15.000,00	15.000,00	0,00
AÇÃO: 1078 APARELHAMENTO E MODERNIZAÇÃO DA GESTÃO ADMINISTRATIVA												
ENTIDADE LOCAL FUNÇÃO SUB CATEC FRI FRG FRC FDET FSTN CÓD.APLIC												
VALOR LDO VALOR LOA DIFERENÇA												
1	022201	25	752		500					72.000,00	72.000,00	0,00
TOTAL AÇÃO:										72.000,00	72.000,00	0,00
AÇÃO: 2065 MANUTENÇÃO E CUSTEIO DOS SERVIÇOS DE ILUMINAÇÃO PÚBLICA												
ENTIDADE LOCAL FUNÇÃO SUB CATEC FRI FRG FRC FDET FSTN CÓD.APLIC												
VALOR LDO VALOR LOA DIFERENÇA												
1	022201	25	752		500					100.000,00	100.000,00	0,00
1	022201	25	752		751					850.000,00	850.000,00	0,00
TOTAL AÇÃO:										950.000,00	950.000,00	0,00
TOTALPROGRAMA:										1.040.000,00	1.040.000,00	0,00

PROGRAMA: 0024 MELHORIAS URBANAS E RURAIS ESTRUTURAIS									
---	--	--	--	--	--	--	--	--	--

PREFEITURA MUNICIPAL DE ILHA GRANDE

01612581/0001-85

RELATÓRIOS AUXILIARES - LDO

COMPARATIVO DA LDO COM A LOA

Lei LDO: 438, Data da Lei: 05/08/2024 - Ano LDO: 2026

PROGRAMA: 0024 MELHORIAS URBANAS E RURAIS ESTRUTURAIIS											
AÇÃO: 1051 CONSTRUÇÃO, REFORMA E AMPLIAÇÃO DE PRÉDIOS PUBLICOS											
ENTIDADE LOCAL	FUNÇÃO SUB	CATEC	FRI	FRG	FRC	FDET	FSTN	CÓD.APLIC	VALOR LDO	VALOR LOA	DIFERENÇA
1	021101	15	451		747				10.000,00	10.000,00	0,00
1	021101	15	451		748				10.000,00	10.000,00	0,00
1	021101	15	451		500				5.000,00	5.000,00	0,00
1	021101	15	451		700				100.000,00	100.000,00	0,00
1	021101	15	451		710				20.000,00	20.000,00	0,00
1	021101	15	451		754				120.500,00	120.500,00	0,00
TOTAL AÇÃO:									265.500,00	265.500,00	0,00
AÇÃO: 2046 MANUTENÇÃO DA SECRETARIA DE OBRAS E SERVIÇOS URBANOS											
ENTIDADE LOCAL	FUNÇÃO SUB	CATEC	FRI	FRG	FRC	FDET	FSTN	CÓD.APLIC	VALOR LDO	VALOR LOA	DIFERENÇA
1	021101	15	451		747				30.000,00	30.000,00	0,00
1	021101	15	451		748				30.000,00	30.000,00	0,00
1	021101	15	451		500				2.245.000,00	2.245.000,00	0,00
1	021101	15	451		708				15.000,00	15.000,00	0,00
1	021101	15	451		709				10.000,00	10.000,00	0,00
1	021101	15	451		750				22.000,00	22.000,00	0,00
1	021101	15	451		753				15.000,00	15.000,00	0,00
1	021101	15	451		720				413.000,00	413.000,00	0,00
TOTAL AÇÃO:									2.780.000,00	2.780.000,00	0,00
AÇÃO: 1046 CONSTRUÇÃO E RECUPERAÇÃO DE ESTRADAS VICINAIS											
ENTIDADE LOCAL	FUNÇÃO SUB	CATEC	FRI	FRG	FRC	FDET	FSTN	CÓD.APLIC	VALOR LDO	VALOR LOA	DIFERENÇA
1	021101	15	451		706				20.000,00	20.000,00	0,00
TOTAL AÇÃO:									20.000,00	20.000,00	0,00
AÇÃO: 1082 CONSTRUÇÃO E RECUPERAÇÃO DE CALÇADAS, SARJETAS E MEIO F											
ENTIDADE LOCAL	FUNÇÃO SUB	CATEC	FRI	FRG	FRC	FDET	FSTN	CÓD.APLIC	VALOR LDO	VALOR LOA	DIFERENÇA
1	021102	15	451		500				20.000,00	20.000,00	0,00
TOTAL AÇÃO:									20.000,00	20.000,00	0,00
AÇÃO: 1075 CONSTRUÇÃO, REFORMA E AMPLIAÇÃO DE PRAÇAS, PARQUES E JÁ											
ENTIDADE LOCAL	FUNÇÃO SUB	CATEC	FRI	FRG	FRC	FDET	FSTN	CÓD.APLIC	VALOR LDO	VALOR LOA	DIFERENÇA
1	021102	15	451		500				5.000,00	5.000,00	0,00
1	021102	15	451		700				200.000,00	200.000,00	0,00
1	021102	15	451		701				5.000,00	5.000,00	0,00
TOTAL AÇÃO:									210.000,00	210.000,00	0,00
AÇÃO: 1065 CONSTRUIR E APARELHAR ACADEMIAS PÚBLICAS											
ENTIDADE LOCAL	FUNÇÃO SUB	CATEC	FRI	FRG	FRC	FDET	FSTN	CÓD.APLIC	VALOR LDO	VALOR LOA	DIFERENÇA
1	021102	15	451		500				10.000,00	10.000,00	0,00
1	021102	15	451		700				15.000,00	15.000,00	0,00
TOTAL AÇÃO:									25.000,00	25.000,00	0,00
AÇÃO: 1041 CONSTRUÇÃO E RECUPERAÇÃO DE CASAS DA FARINHA											
ENTIDADE LOCAL	FUNÇÃO SUB	CATEC	FRI	FRG	FRC	FDET	FSTN	CÓD.APLIC	VALOR LDO	VALOR LOA	DIFERENÇA
1	021102	15	451		500				5.000,00	5.000,00	0,00
TOTAL AÇÃO:									5.000,00	5.000,00	0,00

PREFEITURA MUNICIPAL DE ILHA GRANDE

01612581/0001-85

RELATÓRIOS AUXILIARES - LDO

COMPARATIVO DA LDO COM A LOA

Lei LDO: 438, Data da Lei: 05/08/2024 - Ano LDO: 2026

PROGRAMA: 0024 MELHORIAS URBANAS E RURAIS ESTRUTURAIS												
AÇÃO: 1039 CONSTRUÇÃO E RECUP. DE PONTES, PONTILHOES, BUEIROS E PAS:												
ENTIDADE LOCAL FUNÇÃO SUB CATEC FRI FRG FRC FDET FSTN CÓD.APLIC												
VALOR LDO VALOR LOA DIFERENÇA												
1	021102	15	452		500					15.000,00	15.000,00	0,00
1	021102	15	452		700					30.000,00	30.000,00	0,00
TOTAL AÇÃO:										45.000,00	45.000,00	0,00
AÇÃO: 1078 APARELHAMENTO E MODERNIZAÇÃO DA GESTÃO ADMINISTRATIVA												
ENTIDADE LOCAL FUNÇÃO SUB CATEC FRI FRG FRC FDET FSTN CÓD.APLIC												
VALOR LDO VALOR LOA DIFERENÇA												
1	021101	15	451		747					10.000,00	10.000,00	0,00
1	021101	15	451		748					10.000,00	10.000,00	0,00
1	021101	15	451		706					20.000,00	20.000,00	0,00
1	021101	15	451		710					20.000,00	20.000,00	0,00
1	021101	15	451		754					80.000,00	80.000,00	0,00
1	021101	15	451		721					29.000,00	29.000,00	0,00
TOTAL AÇÃO:										169.000,00	169.000,00	0,00
AÇÃO: 1104 CONSTRUÇÃO, AMPLIAÇÃO E RECUPERAÇÃO DE CEMITÉRIOS PUBL												
ENTIDADE LOCAL FUNÇÃO SUB CATEC FRI FRG FRC FDET FSTN CÓD.APLIC												
VALOR LDO VALOR LOA DIFERENÇA												
1	021102	15	451		500					5.000,00	5.000,00	0,00
TOTAL AÇÃO:										5.000,00	5.000,00	0,00
AÇÃO: 1106 CONSTRUÇÃO DO TERMINAL RODOVIARIO MUNICIPAL												
ENTIDADE LOCAL FUNÇÃO SUB CATEC FRI FRG FRC FDET FSTN CÓD.APLIC												
VALOR LDO VALOR LOA DIFERENÇA												
1	021102	15	451		500					5.000,00	5.000,00	0,00
1	021102	15	451		700					5.000,00	5.000,00	0,00
TOTAL AÇÃO:										10.000,00	10.000,00	0,00
AÇÃO: 1138 OBRAS PÚBLICAS												
ENTIDADE LOCAL FUNÇÃO SUB CATEC FRI FRG FRC FDET FSTN CÓD.APLIC												
VALOR LDO VALOR LOA DIFERENÇA												
1	021101	15	451		500					5.000,00	5.000,00	0,00
1	021101	15	451		700					5.000,00	5.000,00	0,00
1	021101	15	451		754					10.000,00	10.000,00	0,00
TOTAL AÇÃO:										20.000,00	20.000,00	0,00
TOTALPROGRAMA:										3.574.500,00	3.574.500,00	0,00

PROGRAMA: 0025 APOIO JURÍDICO ÀS INSTITUIÇÕES PÚBLICAS												
AÇÃO: 1078 APARELHAMENTO E MODERNIZAÇÃO DA GESTÃO ADMINISTRATIVA												
ENTIDADE LOCAL FUNÇÃO SUB CATEC FRI FRG FRC FDET FSTN CÓD.APLIC												
VALOR LDO VALOR LOA DIFERENÇA												
1	020201	04	125		500					5.000,00	5.000,00	0,00
TOTAL AÇÃO:										5.000,00	5.000,00	0,00
AÇÃO: 2064 MANUTENÇÃO DA PROCURADORIA JURÍDICA												
ENTIDADE LOCAL FUNÇÃO SUB CATEC FRI FRG FRC FDET FSTN CÓD.APLIC												
VALOR LDO VALOR LOA DIFERENÇA												
1	020201	04	125		500					30.000,00	30.000,00	0,00
TOTAL AÇÃO:										30.000,00	30.000,00	0,00

PREFEITURA MUNICIPAL DE ILHA GRANDE

01612581/0001-85

RELATÓRIOS AUXILIARES - LDO

COMPARATIVO DA LDO COM A LOA

Lei LDO: 438, Data da Lei: 05/08/2024 - Ano LDO: 2026

PROGRAMA: 0025 APOIO JURÍDICO ÀS INSTITUIÇÕES PÚBLICAS									
AÇÃO: 2066 MANUTENÇÃO DA ASSESSORIA JURÍDICA							VALOR LDO	VALOR LOA	DIFERENÇA
ENTIDADE LOCAL	FUNÇÃO SUB	CATEC	FRI	FRG	FRC	FDET	FSTN	CÓD.APLIC	
1	020201	04	125		500				
							50.000,00	50.000,00	0,00
TOTAL AÇÃO:							50.000,00	50.000,00	0,00
TOTALPROGRAMA:							85.000,00	85.000,00	0,00

PROGRAMA: 0026 DEFESA ATIVA DOS DIREITOS DAS MULHERES									
AÇÃO: 2159 MANUTENÇÃO DA SECRETARIA DA MULHER							VALOR LDO	VALOR LOA	DIFERENÇA
ENTIDADE LOCAL	FUNÇÃO SUB	CATEC	FRI	FRG	FRC	FDET	FSTN	CÓD.APLIC	
1	022300	14	422		500				
							220.000,00	220.000,00	0,00
TOTAL AÇÃO:							220.000,00	220.000,00	0,00
AÇÃO: 2038 ATENÇÃO A SAÚDE DA MULHER							VALOR LDO	VALOR LOA	DIFERENÇA
ENTIDADE LOCAL	FUNÇÃO SUB	CATEC	FRI	FRG	FRC	FDET	FSTN	CÓD.APLIC	
3	020601	10	301		500				
							60.000,00	60.000,00	0,00
TOTAL AÇÃO:							60.000,00	60.000,00	0,00
AÇÃO: 2132 AÇÕES DE PROTEÇÃO SOCIAL ÀS MULHERES							VALOR LDO	VALOR LOA	DIFERENÇA
ENTIDADE LOCAL	FUNÇÃO SUB	CATEC	FRI	FRG	FRC	FDET	FSTN	CÓD.APLIC	
5	020803	08	244		500				
							9.000,00	9.000,00	0,00
TOTAL AÇÃO:							9.000,00	9.000,00	0,00
TOTALPROGRAMA:							289.000,00	289.000,00	0,00

TOTAL GERAL:							81.400.000,00	81.400.000,00	0,00
---------------------	--	--	--	--	--	--	---------------	---------------	------

MARINA DE OLIVEIRA BRITO
PREFEITA MUNICIPAL
83103449372

PREFEITURA MUNICIPAL DE ILHA GRANDE

AV. MARTINS RIBEIRO, S/N CENTRO - CNPJ:01612581/0001-85

Orçamento Programa - Exercício de 2026

Página 1

**DEMONSTRATIVO DO PROGRAMA ANUAL DE TRABALHO DO GOVERNO, Lei: 460, Data: 12/12/2025
EM TERMOS DE OBRAS E PRESTAÇÃO DE SERVIÇOS.**

(Inc.III, § 2º, Art.2º)

Programana	Obras	Outros Investimentos	Outras Despesas de Capital	Despesas Correntes	Reserva de Contingência	T o t a l
0001 FORTALECIMENTO DE DESENVOLVIMENTO I	70.000,00	60.000,00	12.000,00	2.129.000,00	0,00	2.271.000,00
0002 APRIMORAMENTO DAS AÇÕES DE INTEGRAÇ	0,00	195.000,00	5.000,00	5.477.500,00	0,00	5.677.500,00
0003 APRIMORAMENTO DAS AÇÕES DE ENCARGO	0,00	0,00	250.000,00	1.369.000,00	0,00	1.619.000,00
0004 PROMOÇÃO E EXPANSÃO DE GESTÃO DE C	0,00	10.000,00	0,00	285.000,00	0,00	295.000,00
0005 APRIMORAMENTO DAS AÇÕES DE INVESTIM	930.900,00	1.090.500,00	0,00	80.000,00	0,00	2.101.400,00
0006 APRIMORAMENTO DAS AÇÕES DE GESTÃO E	410.000,00	1.425.000,00	0,00	31.883.100,00	0,00	33.718.100,00
0007 PROMOÇÃO DO ACESSO E FOMENTO ÀS ATI	97.500,00	45.000,00	0,00	1.230.500,00	0,00	1.373.000,00
0008 PROMOÇÃO AO DESENVOLVIMENTO DO TUF	20.000,00	55.000,00	0,00	572.000,00	0,00	647.000,00
0009 APOIO E PROMOÇÃO DAS ATIVIDADES ESPC	140.000,00	15.000,00	0,00	267.000,00	0,00	422.000,00
0010 ADMINISTRAÇÃO DOS SERVIÇOS ASSISTENC	253.000,00	839.000,00	0,00	3.137.500,00	0,00	4.229.500,00
0011 ATENÇÃO SOCIAL À INFÂNCIA, JUVENTUDE E	0,00	6.000,00	0,00	230.000,00	0,00	236.000,00
0012 AÇÕES DE PRESERVAÇÃO AMBIENTAL	135.000,00	0,00	0,00	32.000,00	0,00	167.000,00
0013 APRIMORAMENTO DA REDE MUNICIPAL DE S	795.000,00	830.000,00	0,00	14.475.000,00	0,00	16.100.000,00
0014 COMUNICAÇÃO ATIVA E ARTICULAÇÃO INST	0,00	18.000,00	0,00	921.000,00	0,00	939.000,00
0015 HABITAÇÃO POPULAR DE INTERESSE SOCIA	15.000,00	0,00	0,00	0,00	0,00	15.000,00
0016 MODERNIZAÇÃO DO SANEAMENTO BÁSICO	75.000,00	15.000,00	0,00	1.480.000,00	0,00	1.570.000,00
0017 DESENVOLVIMENTO ECONÔMICO SUSTENT	15.000,00	50.000,00	0,00	441.000,00	0,00	506.000,00
0018 APOIO À PRODUÇÃO AGRÍCOLA E PECUÁRIA	65.000,00	58.000,00	0,00	24.000,00	0,00	147.000,00
0019 INCENTIVO E APOIO À PESCA LOCAL	28.000,00	10.000,00	0,00	262.000,00	0,00	300.000,00
0020 MOBILIDADE URBANA E RURAL EFICIENTE	1.730.000,00	57.000,00	0,00	33.000,00	0,00	1.820.000,00
0021 SERVIÇOS PÚBLICOS INTEGRADOS E MODEI	0,00	87.000,00	0,00	60.000,00	0,00	147.000,00
0022 VIGILÂNCIA EM SAÚDE E PREVENÇÃO DE DC	0,00	50.000,00	0,00	1.341.000,00	0,00	1.391.000,00
0023 ENERGIA ELÉTRICA SEGURA E EFICIENTE	15.000,00	3.000,00	72.000,00	950.000,00	0,00	1.040.000,00
0024 MELHORIAS URBANAS E RURAIS ESTRUTUR	610.500,00	184.000,00	0,00	2.780.000,00	0,00	3.574.500,00
0025 APOIO JURÍDICO ÀS INSTITUIÇÕES PÚBLICA	0,00	5.000,00	0,00	80.000,00	0,00	85.000,00
0026 DEFESA ATIVA DOS DIREITOS DAS MULHERE	0,00	0,00	0,00	289.000,00	0,00	289.000,00
9999 RESERVA DE CONTINGÊNCIA	0,00	0,00	0,00	0,00	720.000,00	720.000,00
TOTAL	5.404.900,00	5.107.500,00	339.000,00	69.828.600,00	720.000,00	81.400.000,00



MARINA DE OLIVEIRA BRITO

PREFEITA MUNICIPAL

83103449372

PREFEITURA MUNICIPAL DE ILHA GRANDE

AV. MARTINS RIBEIRO, S/N CENTRO - CNPJ:01612581/0001-85

Orçamento Programa - Exercício de 2026

Quadro 32

DEMONSTRATIVO DAS RECEITAS POR FONTES E DAS DESPESAS POR USOS

Página 1

FONTE	R\$	USO	R\$
RECEITAS CORRENTES.	82.013.100,00	FUNDO DE DESENV. E VALORIZAÇÃO DA EDUCAÇÃO BÁSICA-FUN	28.221.100,00
IMPOSTOS, TAXAS E CONTRIBUIÇÕES DE MELHORIA	6.538.000,00	FUNDO MUNICIPAL DE SAÚDE - FMS	13.550.000,00
CONTRIBUIÇÕES	846.000,00	SECRETARIA MUNICIPAL DE EDUCAÇÃO - SEDUC	7.598.400,00
RECEITA PATRIMONIAL	1.699.100,00	ADMINISTRAÇÃO DA SECRETARIA	6.453.000,00
RECEITA DE SERVIÇOS	80.000,00	ADMINISTRAÇÃO DA SECRETARIA	4.001.000,00
TRANSFERÊNCIAS CORRENTES	71.837.000,00	ADMINISTRAÇÃO DA SEC. DE OBRAS E SERVIÇOS URBANOS	3.404.500,00
OUTRAS RECEITAS CORRENTES	1.013.000,00	FUNDO MUNICIPAL DE ASSISTÊNCIA SOCIAL - FMAS	2.662.500,00
RECEITAS DE CAPITAL	3.909.500,00	CÂMARA MUNICIPAL	2.271.000,00
OPERAÇÕES DE CRÉDITO	220.500,00	DEPARTAMENTO DE FISCALIZAÇÃO E OBRAS	2.093.000,00
ALIENAÇÃO DE BENS	215.000,00	ADMINISTRAÇÃO DA SECRETARIA	1.787.000,00
TRANSFERÊNCIAS DE CAPITAL	3.474.000,00	SUPERINTENDÊNCIA DE FINANÇAS	1.673.500,00
(R) DEDUÇÕES DA RECEITA	-4.522.600,00	DEPARTAMENTO DE SERVIÇOS URBANOS	1.565.000,00
(R) DEDUÇÕES DO FUNDEB	-4.522.600,00	DEPARTAMENTO DE CULTURA	1.163.000,00
	=====	CHEFIA DE GABINETE DA PREFEITA	967.000,00
TOTAL DA RECEITA:	81.400.000,00	ADMINISTRAÇÃO DA SECRETARIA	832.000,00
		RESERVA DE CONTINGÊNCIA	720.000,00
		SECRETARIA DE AGRICULTURA E PESCA - SEAP	447.000,00
		DEPARTAMENTO DE ESPORTE E LAZER	422.000,00
		CONTROLADORIA GERAL DO MUNICIPIO	275.000,00
		SECRETARIA DA MULHER	220.000,00
		SECRETARIA DE CULTURA, ESPORTE E LAZER - SECEL	210.000,00
		FUNDO MUNICIPAL DE TURISMO	194.000,00
		SEC. DE DESEN. ECONÔMICO, INOVAÇÃO E TECNOLOGIA - SEDEI	170.000,00
		DEPARTAMENTO DO MEIO AMBIENTE	166.000,00
		SECRETARIA MUNICIPAL DE GOVERNO	106.000,00
		DEPARTAMENTO DE TURISMO	95.000,00
		GABINETE DO VICE PREFEITO	56.000,00
		DEPARTAMENTO DE DESENVOLVIMENTO ECONÔMICO	37.000,00
		FUNDO MUNICIPAL DOS DIREITOS DA CRIANÇA E DO ADOLESCEN	25.000,00
		DEPTO. DE HABITAÇÃO E REGULARIZAÇÃO FUNDIÁRIA	15.000,00
			=====
		TOTAL DA DESPESA:	81.400.000,00

PREFEITURA MUNICIPAL DE ILHA GRANDE

AV. MARTINS RIBEIRO, S/N CENTRO - CNPJ:01612581/0001-85

Orçamento Programa - Exercício de 2026

DEMONSTRATIVO DAS RECEITAS POR FONTES E DAS DESPESAS POR USOS

Quadro 32

Página 2

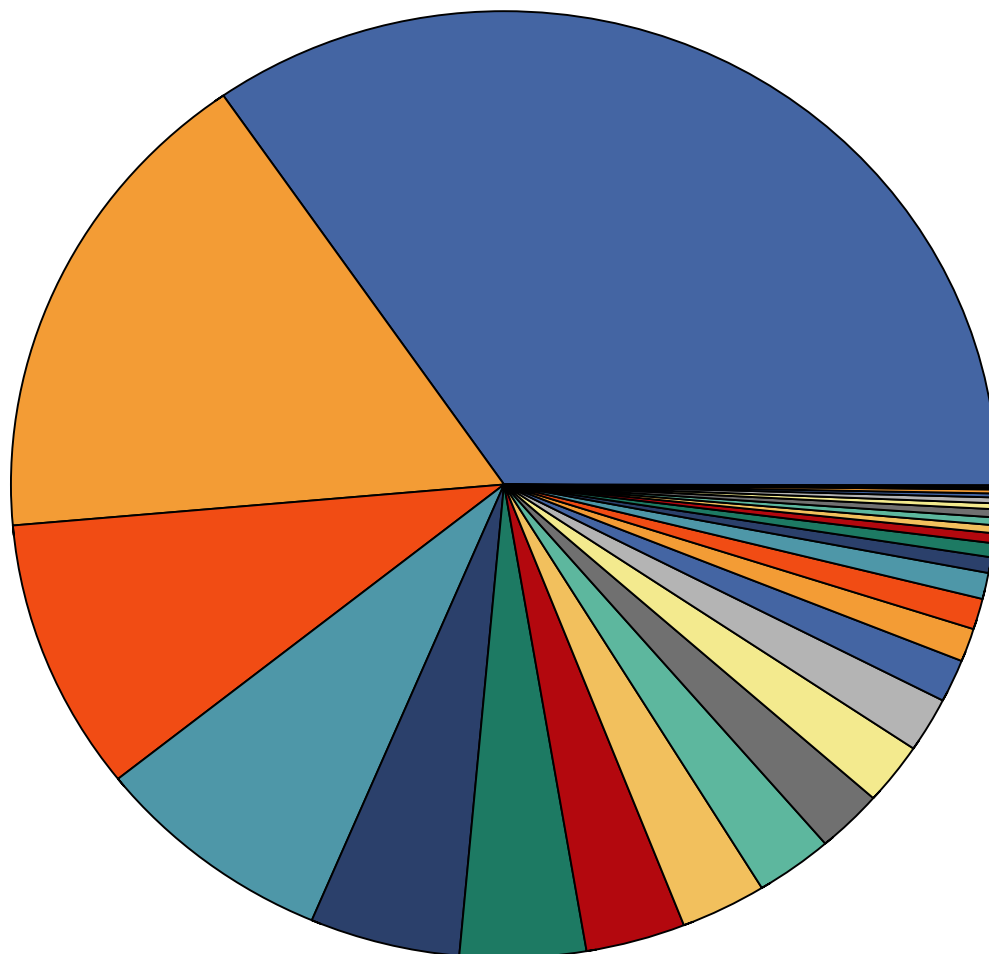

■	28.221.100	FUNDO DE DESENV. E VALORIZAÇÃO DA EDUCAÇÃO BÁSICA-FUNDEB
■	13.550.000	FUNDO MUNICIPAL DE SAÚDE - FMS
■	7.598.400	SECRETARIA MUNICIPAL DE EDUCAÇÃO - SEDUC
■	6.453.000	ADMINISTRAÇÃO DA SECRETARIA
■	4.001.000	ADMINISTRAÇÃO DA SECRETARIA
■	3.404.500	ADMINISTRAÇÃO DA SEC. DE OBRAS E SERVIÇOS URBANOS
■	2.662.500	FUNDO MUNICIPAL DE ASSISTÊNCIA SOCIAL - FMAS
■	2.271.000	CÂMARA MUNICIPAL
■	2.093.000	DEPARTAMENTO DE FISCALIZAÇÃO E OBRAS
■	1.787.000	ADMINISTRAÇÃO DA SECRETARIA
■	1.673.500	SUPERINTENDÊNCIA DE FINANÇAS
■	1.565.000	DEPARTAMENTO DE SERVIÇOS URBANOS
■	1.163.000	DEPARTAMENTO DE CULTURA
■	967.000	CHEFIA DE GABINETE DA PREFEITA
■	832.000	ADMINISTRAÇÃO DA SECRETARIA
■	720.000	RESERVA DE CONTINGÊNCIA
■	447.000	SECRETARIA DE AGRICULTURA E PESCA - SEAP
■	422.000	DEPARTAMENTO DE ESPORTE E LAZER
■	275.000	CONTROLADORIA GERAL DO MUNICÍPIO
■	220.000	SECRETARIA DA MULHER
■	210.000	SECRETARIA DE CULTURA, ESPORTE E LAZER - SECEL
■	194.000	FUNDO MUNICIPAL DE TURISMO
■	170.000	SEC. DE DESEN. ECONÔMICO, INOVAÇÃO E TECNOLOGIA - SEDEIT
■	166.000	DEPARTAMENTO DO MEIO AMBIENTE
■	106.000	SECRETARIA MUNICIPAL DE GOVERNO
■	95.000	DEPARTAMENTO DE TURISMO
■	56.000	GABINETE DO VICE PREFEITO
■	37.000	DEPARTAMENTO DE DESENVOLVIMENTO ECONÔMICO
■	25.000	FUNDO MUNICIPAL DOS DIREITOS DA CRIANÇA E DO ADOLESCENTE
■	15.000	DEPTO. DE HABITAÇÃO E REGULARIZAÇÃO FUNDIÁRIA

PREFEITURA MUNICIPAL DE ILHA GRANDE

AV. MARTINS RIBEIRO, S/N CENTRO - CNPJ:01612581/0001-85

Orçamento Programa - Exercício de 2026

DEMONSTRATIVO DAS RECEITAS POR FONTES E DAS DESPESAS POR USOS

Quadro 32

Página 3



MARINA DE OLIVEIRA BRITO

PREFEITA MUNICIPAL

83103449372

PREFEITURA MUNICIPAL DE ILHA GRANDEAV. MARTINS RIBEIRO, S/N CENTRO - CNPJ:01612581/0001-85
Orçamento Programa - Exercício de 2026

Página 1

COMPARATIVO LOA X LDO INICIAL**APURAÇÃO DA DIFERENÇA**

Valor Negativo = LDO maior que o Orçamento

Valor Positivo = LDO menor que o Orçamento

Programa	Nome do programa	Total LOA	Total LDO	Diferença
0001	FORTALECIMENTO DE DESENVOLVIMENTO DAS AÇÕES LEGISLATIVAS	2.271.000,00	2.271.000,00	0,00
0002	APRIMORAMENTO DAS AÇÕES DE INTEGRAÇÃO DAS ATIVIDADES ADMINISTRATIVAS	5.677.500,00	5.677.500,00	0,00
0003	APRIMORAMENTO DAS AÇÕES DE ENCARGOS ESPECIAIS	1.619.000,00	1.619.000,00	0,00
0004	PROMOÇÃO E EXPANSÃO DE GESTÃO DE CONTROLE E FISCALIZAÇÃO	295.000,00	295.000,00	0,00
0005	APRIMORAMENTO DAS AÇÕES DE INVESTIMENTO E MODERNIZAÇÃO DA EDUCAÇÃO	2.101.400,00	2.101.400,00	0,00
0006	APRIMORAMENTO DAS AÇÕES DE GESTÃO E DESENVOLVIMENTO DA EDUCAÇÃO	33.718.100,00	33.718.100,00	0,00
0007	PROMOÇÃO DO ACESSO E FOMENTO ÀS ATIVIDADES CULTURAIS	1.373.000,00	1.373.000,00	0,00
0008	PROMOÇÃO AO DESENVOLVIMENTO DO TURISMO	647.000,00	647.000,00	0,00
0009	APOIO E PROMOÇÃO DAS ATIVIDADES ESPORTIVAS E DE LAZER	422.000,00	422.000,00	0,00
0010	ADMINISTRAÇÃO DOS SERVIÇOS ASSISTENCIAIS	4.229.500,00	4.214.500,00	15.000,00
0011	ATENÇÃO SOCIAL À INFÂNCIA, JUVENTUDE E FAMÍLIAS	236.000,00	251.000,00	-15.000,00
0012	AÇÕES DE PRESERVAÇÃO AMBIENTAL	167.000,00	167.000,00	0,00
0013	APRIMORAMENTO DA REDE MUNICIPAL DE SAÚDE	16.100.000,00	16.100.000,00	0,00
0014	COMUNICAÇÃO ATIVA E ARTICULAÇÃO INSTITUCIONAL	939.000,00	939.000,00	0,00
0015	HABITAÇÃO POPULAR DE INTERESSE SOCIAL	15.000,00	15.000,00	0,00
0016	MODERNIZAÇÃO DO SANEAMENTO BÁSICO	1.570.000,00	1.570.000,00	0,00
0017	DESENVOLVIMENTO ECONÔMICO SUSTENTÁVEL	506.000,00	506.000,00	0,00
0018	APOIO À PRODUÇÃO AGRÍCOLA E PECUÁRIA	147.000,00	147.000,00	0,00
0019	INCENTIVO E APOIO À PESCA LOCAL	300.000,00	300.000,00	0,00
0020	MOBILIDADE URBANA E RURAL EFICIENTE	1.820.000,00	1.820.000,00	0,00
0021	SERVIÇOS PÚBLICOS INTEGRADOS E MODERNOS	147.000,00	147.000,00	0,00
0022	VIGILÂNCIA EM SAÚDE E PREVENÇÃO DE DOENÇAS	1.391.000,00	1.391.000,00	0,00
0023	ENERGIA ELÉTRICA SEGURA E EFICIENTE	1.040.000,00	1.040.000,00	0,00
0024	MELHORIAS URBANAS E RURAIS ESTRUTURAIS	3.574.500,00	3.574.500,00	0,00
0025	APOIO JURÍDICO ÀS INSTITUIÇÕES PÚBLICAS	85.000,00	85.000,00	0,00
0026	DEFESA ATIVA DOS DIREITOS DAS MULHERES	289.000,00	289.000,00	0,00
9999	RESERVA DE CONTINGÊNCIA	720.000,00	720.000,00	0,00
Total		81.400.000,00	81.400.000,00	0,00



MARINA DE OLIVEIRA BRITO
PREFEITA MUNICIPAL
83103449372

PREFEITURA MUNICIPAL DE ILHA GRANDE

AV. MARTINS RIBEIRO, S/N CENTRO

01612581/0001-85

Exercício: 2026

Página 1

BALANCETE DE RECEITA POR DEDUÇÃO

Código	Descrição	Previsão	Dedução	% Ded.	Previsão Líquida
1000.00.0.0.00	RECEITAS CORRENTES.	82.013.100,00	4.522.600,00	5,51 %	77.490.500,00
1100.00.0.0.00	IMPOSTOS, TAXAS E CONTRIBUIÇÕES DE MELHORIA	6.538.000,00	0,00	0,00 %	6.538.000,00
1110.00.0.0.00	IMPOSTOS	5.595.000,00	0,00	0,00 %	5.595.000,00
1112.00.0.0.00	IMPOSTOS SOBRE O PATRIMÔNIO	191.000,00	0,00	0,00 %	191.000,00
1112.50.0.0.00	IMPOSTO SOBRE A PROPRIEDADE PREDIAL E TERRITORIAL URBANA	151.000,00	0,00	0,00 %	151.000,00
1112.50.0.1.00	IPTU-PRINCIPAL	150.000,00	0,00	0,00 %	150.000,00
1112.50.0.2.00	IPTU-MULTAS/JUROS	1.000,00	0,00	0,00 %	1.000,00
1112.52.0.0.00	ITBI-"CAUSA MORTIS"	20.000,00	0,00	0,00 %	20.000,00
1112.52.0.1.00	ITBI-"CAUSA MORTIS"-PRINCIPAL	20.000,00	0,00	0,00 %	20.000,00
1112.53.0.0.00	ITBI-"INTER VIVOS"	20.000,00	0,00	0,00 %	20.000,00
1112.53.0.1.00	ITBI-"INTER VIVOS"-PRINCIPAL	20.000,00	0,00	0,00 %	20.000,00
1113.00.0.0.00	IMPOSTOS SOBRE A RENDA E PROVENTOS DE QUALQUER NATUREZA	3.100.000,00	0,00	0,00 %	3.100.000,00
1113.03.0.0.00	IMPOSTO SOBRE A RENDA - RETIDO NA FONTE	3.100.000,00	0,00	0,00 %	3.100.000,00
1113.03.1.0.00	IRRF-TRABALHO	3.100.000,00	0,00	0,00 %	3.100.000,00
1113.03.1.1.00	IRRF-TRABALHO-PRINCIPAL	3.100.000,00	0,00	0,00 %	3.100.000,00
1114.00.0.0.00	IMPOSTOS SOBRE A PRODUÇÃO E CIRCULAÇÃO DE MERCADORIAS E SERV	2.304.000,00	0,00	0,00 %	2.304.000,00
1114.51.0.0.00	IMPOSTOS SOBRE SERVIÇOS	2.304.000,00	0,00	0,00 %	2.304.000,00
1114.51.1.0.00	IMPOSTO SOBRE SERVIÇOS DE QUALQUER NATUREZA - ISSQN	2.304.000,00	0,00	0,00 %	2.304.000,00
1114.51.1.1.00	ISSQN-PRINCIPAL	2.300.000,00	0,00	0,00 %	2.300.000,00
1114.51.1.2.00	ISSQN-MULTAS/JUROS	4.000,00	0,00	0,00 %	4.000,00
1120.00.0.0.00	TAXAS	941.000,00	0,00	0,00 %	941.000,00
1121.00.0.0.00	TAXAS PELO EXERCÍCIO DO PODER DE POLÍCIA	721.000,00	0,00	0,00 %	721.000,00
1121.01.0.0.00	TAXAS DE INSPEÇÃO, CONTROLE E FISCALIZAÇÃO	11.000,00	0,00	0,00 %	11.000,00
1121.01.0.1.00	TAXAS INSPEÇÃO,CONTROLE FISCAL.-PRINCIPAL	10.000,00	0,00	0,00 %	10.000,00
1121.01.0.2.00	TAXAS INSPEÇÃO,CONTROLE FISCAL.-MULTAS E JUROS	1.000,00	0,00	0,00 %	1.000,00
1121.02.0.0.00	TAXAS DE FISCALIZAÇÃO DAS TELECOMUNICAÇÕES	60.000,00	0,00	0,00 %	60.000,00
1121.02.1.0.00	TAXA FISCAL.INSTALAÇÃO-TFI-NÃO PROV.UTIL.POSIÇ.ORBITAIS	50.000,00	0,00	0,00 %	50.000,00
1121.02.1.1.00	TFI-NÃO UTIL.POSIÇ.ORBITAIS-PRINCIPAL	50.000,00	0,00	0,00 %	50.000,00
1121.02.2.0.00	TFF -NÃO UTIL.POSIÇ.ORBITAIS	10.000,00	0,00	0,00 %	10.000,00
1121.02.2.1.00	TFF -NÃO UTIL.POSIÇ.ORBITAIS-PRINCIPAL	10.000,00	0,00	0,00 %	10.000,00
1121.04.0.0.00	TAXA DE CONTROLE E FISCALIZAÇÃO AMBIENTAL	650.000,00	0,00	0,00 %	650.000,00
1121.04.0.1.00	TAXA CONTROLE FISCAL.AMBIENTAL-PRINCIPAL	650.000,00	0,00	0,00 %	650.000,00
1122.00.0.0.00	TAXAS PELA PRESTAÇÃO DE SERVIÇOS	220.000,00	0,00	0,00 %	220.000,00
1122.01.0.0.00	TAXAS PELA PRESTAÇÃO DE SERVIÇOS EM GERAL	200.000,00	0,00	0,00 %	200.000,00
1122.01.0.1.00	TAXAS PRESTAÇÃO SERVIÇOS GERAL-PRINCIPAL	200.000,00	0,00	0,00 %	200.000,00
1122.02.0.0.00	EMOLUMENTOS E CUSTAS JUDICIAIS	5.000,00	0,00	0,00 %	5.000,00
1122.02.0.1.00	EMOLUMENTOS E CUSTAS JUDICIAIS - PRINCIPAL	5.000,00	0,00	0,00 %	5.000,00
1122.53.0.0.00	TAXA PREST.SERV.LIMP.PÚBL. MANEJO RESID.SÓLIDOS	15.000,00	0,00	0,00 %	15.000,00
1122.53.0.1.00	TAXA PREST.SERV.LIMP.PÚBL.MAN.RESID.SÓLIDOS-PRINCIPAL	15.000,00	0,00	0,00 %	15.000,00
1122.53.0.1.01	TAXA PELA PRESTAÇÃO DE SERVI. DE LIMPEZA PÚBLICA E MANEJO RE	15.000,00	0,00	0,00 %	15.000,00
1130.00.0.0.00	CONTRIBUIÇÃO DE MELHORIA	2.000,00	0,00	0,00 %	2.000,00
1131.00.0.0.00	CONTRIBUIÇÃO DE MELHORIA	2.000,00	0,00	0,00 %	2.000,00
1131.99.0.0.00	OUTRAS CONTRIBUIÇÕES DE MELHORIA	2.000,00	0,00	0,00 %	2.000,00
1131.99.0.1.00	OUTRAS CONTRIBUIÇÕES DE MELHORIA - PRINCIPAL	2.000,00	0,00	0,00 %	2.000,00
1200.00.0.0.00	CONTRIBUIÇÕES	846.000,00	0,00	0,00 %	846.000,00
1240.00.0.0.00	CONTRIBUIÇÃO CUSTEIO SERVIÇO DE ILUMINAÇÃO PÚBLICA	846.000,00	0,00	0,00 %	846.000,00
1241.00.0.0.00	CONTRIBUIÇÃO CUSTEIO SERVIÇO DE ILUMINAÇÃO PÚBLICA	846.000,00	0,00	0,00 %	846.000,00
1241.50.0.0.00	CONTRIBUIÇÃO CUSTEIO SERVIÇO DE ILUMINAÇÃO PÚBLICA	846.000,00	0,00	0,00 %	846.000,00
1241.50.0.1.00	CONTRIB.SERV.ILUMINAÇÃO PÚBLICA-PRINCIPAL	846.000,00	0,00	0,00 %	846.000,00
1300.00.0.0.00	RECEITA PATRIMONIAL	1.699.100,00	0,00	0,00 %	1.699.100,00
1310.00.0.0.00	EXPLORAÇÃO DO PATRIMÔNIO IMOBILIÁRIO DO ESTADO	20.000,00	0,00	0,00 %	20.000,00
1311.00.0.0.00	EXPLORAÇÃO DO PATRIMÔNIO IMOBILIÁRIO DO ESTADO	20.000,00	0,00	0,00 %	20.000,00
1311.01.0.0.00	ALUGUÉIS, ARRENDAMENTOS, FOROS, LAUDÉMIOS, TARIFAS DE OCUPAÇ	10.000,00	0,00	0,00 %	10.000,00
1311.01.1.0.00	ALUGUÉIS E ARRENDAMENTOS	5.000,00	0,00	0,00 %	5.000,00
1311.01.1.1.00	ALUGUÉIS E ARRENDAMENTOS - PRINCIPAL	5.000,00	0,00	0,00 %	5.000,00
1311.01.2.0.00	FOROS, LAUDÉMIOS E TARIFAS OCUPAÇÃO	5.000,00	0,00	0,00 %	5.000,00
1311.01.2.1.00	FOROS, LAUDÉM.TARIFAS OCUPAÇÃO-PRINCIPAL	5.000,00	0,00	0,00 %	5.000,00
1311.02.0.0.00	CONC.PERM.AUT.CESSÃO DIR.USO BENS IMOV.PÚBLICO	5.000,00	0,00	0,00 %	5.000,00
1311.02.1.0.00	CONC.PERM.AUT.CESSÃO DIR.USO BENS IMOV.PÚBLICO	5.000,00	0,00	0,00 %	5.000,00
1311.02.1.1.00	CONC.PERM.AUT.CESS.DIR.USO BENS IMOV.PÚBL.-PRINCIPAL	5.000,00	0,00	0,00 %	5.000,00
1311.02.1.1.01	CONCESSÃO, PERMISSÃO, AUTORIZAÇÃO OU CESSÃO DO DIREITO DE US	5.000,00	0,00	0,00 %	5.000,00
1311.99.0.0.00	OUTRAS RECEITAS IMOBILIÁRIAS	5.000,00	0,00	0,00 %	5.000,00
1311.99.0.1.00	OUTRAS RECEITAS IMOBILIÁRIAS - PRINCIPAL	5.000,00	0,00	0,00 %	5.000,00
1320.00.0.0.00	VALORES MOBILIÁRIOS	1.679.100,00	0,00	0,00 %	1.679.100,00
1321.00.0.0.00	JUROS E CORREÇÕES MONETÁRIAS	1.679.100,00	0,00	0,00 %	1.679.100,00
1321.01.0.0.00	REMUNERAÇÃO DE DEPÓSITOS BANCÁRIOS	1.679.100,00	0,00	0,00 %	1.679.100,00
1321.01.1.0.00	REMUNERAÇÃO DE DEPÓSITOS BANCÁRIOS - GERAL	1.679.100,00	0,00	0,00 %	1.679.100,00
1321.01.1.1.00	REMUN.DEPÓS.BANCÁRIOS-GERAL-PRINCIPAL	1.679.100,00	0,00	0,00 %	1.679.100,00
1321.01.1.1.01	REMUNERAÇÃO DE DEPÓSITOS BANCÁRIOS - TESOURO/ FMAS	603.600,00	0,00	0,00 %	603.600,00
1321.01.1.1.02	REMUNERAÇÃO DE DEPÓSITOS BANCÁRIOS - TESOURO/APS	4.000,00	0,00	0,00 %	4.000,00
1321.01.1.1.03	REMUNERAÇÃO DE DEPÓSITOS BANCÁRIOS - TESOURO/EDUCAÇÃO	4.000,00	0,00	0,00 %	4.000,00
1321.01.1.1.04	REMUNERAÇÃO DE DEPÓSITOS BANCÁRIOS - FUNDEB TRANSF. UNIÃO	600.000,00	0,00	0,00 %	600.000,00
1321.01.1.1.05	REMUNERAÇÃO DE DEPÓSITOS BANCÁRIOS - FUNDEB COMPL. VAAT	40.000,00	0,00	0,00 %	40.000,00
1321.01.1.1.06	REMUNERAÇÃO DE DEPÓSITOS BANCÁRIOS - FUNDEB COMPL. VAAF	50.000,00	0,00	0,00 %	50.000,00
1321.01.1.1.07	REMUNERAÇÃO DE DEPÓSITOS BANCÁRIOS - FMS/SUS CUSTEIO	100.000,00	0,00	0,00 %	100.000,00
1321.01.1.1.08	REMUNERAÇÃO DE DEPÓSITOS BANCÁRIOS - FMS/CONVENIO	5.000,00	0,00	0,00 %	5.000,00
1321.01.1.1.09	REMUNERAÇÃO DE DEPÓSITOS BANCÁRIOS - FMS/CON-FIN. ESTADUAL	4.000,00	0,00	0,00 %	4.000,00

PREFEITURA MUNICIPAL DE ILHA GRANDE

AV. MARTINS RIBEIRO, S/N CENTRO

01612581/0001-85

Exercício: 2026

Página 2

BALANCETE DE RECEITA POR DEDUÇÃO

Código	Descrição	Previsão	Dedução	% Ded.	Previsão Líquida
1321.01.1.1.11	REMUNERAÇÃO DE DEPÓSITOS BANCÁRIOS - FMS/EMENDAS RELAT/BANCA	11.000,00	0,00	0,00 %	11.000,00
1321.01.1.1.12	REMUNERAÇÃO DE DEPÓSITOS BANCÁRIOS - CIDE	4.000,00	0,00	0,00 %	4.000,00
1321.01.1.1.13	REMUNERAÇÃO DE DEPÓSITOS BANCÁRIOS - COSIP	4.500,00	0,00	0,00 %	4.500,00
1321.01.1.1.15	REMUNERAÇÃO DE DEPÓSITOS BANCÁRIOS - CONV. UNIÃO	14.000,00	0,00	0,00 %	14.000,00
1321.01.1.1.16	REMUNERAÇÃO DE DEPÓSITOS BANCÁRIOS - CONV. ESTADUAL	4.000,00	0,00	0,00 %	4.000,00
1321.01.1.1.17	REMUNERAÇÃO DE DEPÓSITOS BANCÁRIOS - QSE	3.000,00	0,00	0,00 %	3.000,00
1321.01.1.1.18	REMUNERAÇÃO DE DEPÓSITOS BANCÁRIOS - PDDE	3.000,00	0,00	0,00 %	3.000,00
1321.01.1.1.19	REMUNERAÇÃO DE DEPÓSITOS BANCÁRIOS - PNAE	3.000,00	0,00	0,00 %	3.000,00
1321.01.1.1.20	REMUNERAÇÃO DE DEPÓSITOS BANCÁRIOS - PNAT	5.000,00	0,00	0,00 %	5.000,00
1321.01.1.1.21	REMUNERAÇÃO DE DEPÓSITOS BANCÁRIOS - OUTRAS FNDE	10.000,00	0,00	0,00 %	10.000,00
1321.01.1.1.22	REMUNERAÇÃO DE DEPÓSITOS BANCÁRIOS - CONV. EDUCAÇÃO	4.000,00	0,00	0,00 %	4.000,00
1321.01.1.1.23	REMUNERAÇÃO DE DEPÓSITOS BANCÁRIOS - REPASSE FNAS	6.000,00	0,00	0,00 %	6.000,00
1321.01.1.1.24	REMUNERAÇÃO DE DEPÓSITOS BANCÁRIOS - REPASSE FEAS	2.000,00	0,00	0,00 %	2.000,00
1321.01.1.1.25	REMUNERAÇÃO DE DEPÓSITOS BANCÁRIOS - CONVENIO FNAS	2.000,00	0,00	0,00 %	2.000,00
1321.01.1.1.26	REMUNERAÇÃO DE DEPÓSITOS BANCÁRIOS - LEI PAULO GUSTAVO	5.000,00	0,00	0,00 %	5.000,00
1321.01.1.1.27	REMUNERAÇÃO DE DEPÓSITOS BANCÁRIOS - LEI PAULO GUSTAVO	5.000,00	0,00	0,00 %	5.000,00
1321.01.1.1.28	REMUNERAÇÃO DE DEPÓSITOS BANCÁRIOS - FEP / ROYALTIES	3.000,00	0,00	0,00 %	3.000,00
1321.01.1.1.29	REMUNERAÇÃO DE DEPÓSITOS BANCÁRIOS -PRECÁTORIO FUNDEB	5.000,00	0,00	0,00 %	5.000,00
1321.01.1.1.30	REMUNERAÇÃO DE DEPÓSITOS BANCÁRIOS - VINCULADOS A EDUCAÇÃO	10.000,00	0,00	0,00 %	10.000,00
1321.01.1.1.31	REMUNERAÇÃO DE DEPÓSITOS BANCÁRIOS - VINCULADOS A EDUCAÇÃO	10.000,00	0,00	0,00 %	10.000,00
1321.01.1.1.32	REMUNERAÇÃO DE DEPÓSITOS BANCÁRIOS - ALDIR BLANC	10.000,00	0,00	0,00 %	10.000,00
1321.01.1.1.33	REMUNERAÇÃO DE DEPÓSITOS BANCÁRIOS - VINCULADOS	10.000,00	0,00	0,00 %	10.000,00
1321.01.1.1.34	REMUNERAÇÃO DE DEPÓSITOS BANCÁRIOS - VINCULADOS	10.000,00	0,00	0,00 %	10.000,00
1321.01.1.1.35	REMUNERAÇÃO DE DEPÓSITOS BANCÁRIOS	10.000,00	0,00	0,00 %	10.000,00
1321.01.1.1.36	REMUNERAÇÃO DE DEPÓSITOS BANCÁRIOS - EMENDA DE COMISSÃO	10.000,00	0,00	0,00 %	10.000,00
1321.01.1.1.37	REMUNERAÇÃO DE DEPÓSITOS BANCÁRIOS - ALIENAÇÃO DE BENS	5.000,00	0,00	0,00 %	5.000,00
1600.00.0.0.00	RECEITA DE SERVIÇOS	80.000,00	0,00	0,00 %	80.000,00
1610.00.0.0.00	SERVIÇOS ADMINISTRATIVOS E COMERCIAIS GERAIS	60.000,00	0,00	0,00 %	60.000,00
1611.00.0.0.00	SERVIÇOS ADMINISTRATIVOS E COMERCIAIS GERAIS	60.000,00	0,00	0,00 %	60.000,00
1611.01.0.0.00	SERV.ADM.COM.GERAIS PREST.ENTIDADE ÓRGÃOS PÚBLICOS GERAL	20.000,00	0,00	0,00 %	20.000,00
1611.01.0.1.00	SERV.ADM.COM.GER.PREST.ENTID.ORG.PÚBL.-PRINCIPAL	20.000,00	0,00	0,00 %	20.000,00
1611.02.0.0.00	INSCRIÇÃO EM CONCURSOS E PROCESSOS SELETIVOS	20.000,00	0,00	0,00 %	20.000,00
1611.02.0.1.00	INSC.CONC.PROC.SELETIVOS-PRINCIPAL	20.000,00	0,00	0,00 %	20.000,00
1611.03.0.0.00	SERVIÇOS DE REGISTRO, CERTIFICAÇÃO E FISCALIZAÇÃO	20.000,00	0,00	0,00 %	20.000,00
1611.03.0.1.00	SERV.REGISTRO,CERTIF.FISCAL -PRINCIPAL	20.000,00	0,00	0,00 %	20.000,00
1690.00.0.0.00	OUTROS SERVIÇOS	20.000,00	0,00	0,00 %	20.000,00
1699.00.0.0.00	OUTROS SERVIÇOS	20.000,00	0,00	0,00 %	20.000,00
1699.99.0.0.00	OUTROS SERVIÇOS	20.000,00	0,00	0,00 %	20.000,00
1699.99.0.1.00	OUTROS SERVIÇOS- PRINCIPAL	20.000,00	0,00	0,00 %	20.000,00
1700.00.0.0.00	TRANSFERÊNCIAS CORRENTES	71.837.000,00	4.522.600,00	6,29 %	67.314.400,00
1710.00.0.0.00	TRANSFERÊNCIAS DA UNIÃO E DE SUAS ENTIDADES	49.211.500,00	3.660.600,00	7,43 %	45.550.900,00
1711.00.0.0.00	TRANSFERÊNCIAS PARTICIPAÇÃO RECEITA UNIÃO	19.303.000,00	3.660.600,00	18,96 %	15.642.400,00
1711.51.0.0.00	COTA-PARTE DO FUNDO DE PARTICIPAÇÃO DOS MUNICÍPIOS - FPM	19.300.000,00	3.660.000,00	18,96 %	15.640.000,00
1711.51.1.0.00	COTA-PARTE FUNDO PARTICIPAÇÃO MUNICÍPIOS-COTA MENSAL	18.300.000,00	3.660.000,00	20,00 %	14.640.000,00
1711.51.1.1.00	COTA-PARTE FPM-COTA MENSAL-PRINCIPAL	18.300.000,00	3.660.000,00	20,00 %	14.640.000,00
1711.51.2.0.00	COTA-PARTE FUNDO PARTICIPAÇÃO MUNICÍPIOS-COTA EXTRAORDINÁRIA	1.000.000,00	0,00	0,00 %	1.000.000,00
1711.51.2.1.00	COTA-PARTE FPM-COTA EXTRAORDINÁRIA-PRINCIPAL	1.000.000,00	0,00	0,00 %	1.000.000,00
1711.52.0.0.00	COTA-PARTE DO IMPOSTO SOBRE A PROPRIEDADE TERRITORIAL RURAL	3.000,00	600,00	20,00 %	2.400,00
1711.52.0.1.00	COTA-PARTE IMP.PROPRIED.TERRIT.RURAL-PRINCIPAL	3.000,00	600,00	20,00 %	2.400,00
1712.00.0.0.00	TRANSF.COMPENS.FINANC.EXPL.RECURSOS NATURAIS	758.000,00	0,00	0,00 %	758.000,00
1712.50.0.0.00	COTA-PARTE COMPENS.FINANC.EXPL.RECURSOS HÍDRICOS	10.000,00	0,00	0,00 %	10.000,00
1712.50.0.1.00	COTA-PARTE COMP.FIN.EXPL.RECUR.HÍDR.-PRINCIPAL	10.000,00	0,00	0,00 %	10.000,00
1712.51.0.0.00	COTA-PARTE COMPENS.FINANC.EXPL.RECURSOS MINERAIS CFEM	15.000,00	0,00	0,00 %	15.000,00
1712.51.0.1.00	CFEM - PRINCIPAL	15.000,00	0,00	0,00 %	15.000,00
1712.52.0.0.00	COTA-PARTE COMPENSAÇÃO FINANCEIRA PRODUÇÃO PETRÓLEO	504.000,00	0,00	0,00 %	504.000,00
1712.52.1.0.00	COTA-PARTE COMP.FINANC.PROD.PETR.-LEI Nº 7.990/89	234.000,00	0,00	0,00 %	234.000,00
1712.52.1.1.00	COTA-PARTE COMP.FIN.PROD.PETR.-LEI Nº 7.990/89-PRINCIPAL	234.000,00	0,00	0,00 %	234.000,00
1712.52.2.0.00	COTA-PARTE EXCED.PROD.PETR.-LEI Nº 9.478/97, ART.49,I E II	20.000,00	0,00	0,00 %	20.000,00
1712.52.2.1.00	COTA-PARTE EXC.PROD.PETR.-LEI 9.478/97,ART.49,II-PRINCIPAL	20.000,00	0,00	0,00 %	20.000,00
1712.52.4.0.00	COTA-PARTE DO FUNDO ESPECIAL DO PETRÓLEO – FEP	250.000,00	0,00	0,00 %	250.000,00
1712.52.4.1.00	COTA-PARTE-FEP-PRINCIPAL	250.000,00	0,00	0,00 %	250.000,00
1712.53.0.0.00	COTA-PARTE BÔNUS ASSINATURA CONTRATO PARTILHA PRODUÇÃO	20.000,00	0,00	0,00 %	20.000,00
1712.53.0.1.00	COTA/PARTE BÔN.ASSIN.CONTR.PART.PROD.-PRINCIPAL	20.000,00	0,00	0,00 %	20.000,00
1712.99.0.0.00	OUTRAS TRANSF.COMP.FINANC.EXPLORAÇÃO DE RECURSOS NATURAIS	209.000,00	0,00	0,00 %	209.000,00
1712.99.0.1.00	OUTR.TRANSF.COMP.FINAN.EXPL.RECUR.NAT.-PRINCIPAL	209.000,00	0,00	0,00 %	209.000,00
1712.99.0.1.01	ROYALTIES DO PETROLEO E GAS NATURAL VINCULADOS A SAUDE	65.000,00	0,00	0,00 %	65.000,00
1712.99.0.1.02	OUTR.TRANSF.COMP.FINAN.EXPL.RECUR.NAT.-VINCULADOS A EDUCAÇÃO	40.000,00	0,00	0,00 %	40.000,00
1712.99.0.1.03	OUTR.TRANSF.COMP.FINAN.EXPL.RECUR.NAT.- VINCULADOS A EDUCAÇÃO	40.000,00	0,00	0,00 %	40.000,00
1712.99.0.1.04	OUTR.TRANSF.COMP.FINAN.EXPL.RECUR.NAT.- VINCULADAS	40.000,00	0,00	0,00 %	40.000,00
1713.00.0.0.00	TRANSFERÊNCIAS RECURSOS SISTEMA ÚNICO SAÚDE – SUS	11.239.000,00	0,00	0,00 %	11.239.000,00
1713.50.0.0.00	TRANSF.SUS-FUNDO A FUNDO- BLOCO DE MANUTENÇÃO	10.889.000,00	0,00	0,00 %	10.889.000,00
1713.50.1.0.00	TRANSF.SUS-FUNDO A FUNDO - BLOCO MANUT.ATEND.PRIMÁRIO	7.494.000,00	0,00	0,00 %	7.494.000,00
1713.50.1.1.00	TRANS.SUS-BL.MANUT.ATEN.PRIMÁRIA-PRINCIPAL	7.494.000,00	0,00	0,00 %	7.494.000,00
1713.50.1.1.01	TRANSF. REC. - INCENTIVO PARA AÇÕES ESTRATÉGICAS	750.000,00	0,00	0,00 %	750.000,00
1713.50.1.1.02	TRANSF. REC. - INCENTIVO FINANCEIRO DA APS - DESEMPENHO	750.000,00	0,00	0,00 %	750.000,00
1713.50.1.1.03	TRANSF. REC.-INCENTIVO FINANCEIRO DA APS-CAPITAÇÃO PONDERADA	900.000,00	0,00	0,00 %	900.000,00
1713.50.1.1.04	TRANSF. REC.- IMPLEMENTACAO DE POLITICAS PARA A REDE CEGONHA	20.000,00	0,00	0,00 %	20.000,00

PREFEITURA MUNICIPAL DE ILHA GRANDE

AV. MARTINS RIBEIRO, S/N CENTRO

01612581/0001-85

Exercício: 2026

Página 3

BALANCETE DE RECEITA POR DEDUÇÃO

Código	Descrição	Previsão	Dedução	% Ded.	Previsão Líquida
1713.50.1.1.06	TRANSF. REC. - CORONAVIRUS (COVID-19) - SAPS	135.000,00	0,00	0,00 %	135.000,00
1713.50.1.1.07	INCREM. TEMP. CUSTEIO SERV. DE ATENÇÃO BÁSICA-EMENDAS INDIVI	2.904.000,00	0,00	0,00 %	2.904.000,00
1713.50.1.1.08	INCREM. TEMP. CUSTEIO SERV. ATENÇÃO BÁSICA-EMENDAS REL/BANCA	270.000,00	0,00	0,00 %	270.000,00
1713.50.1.1.10	TRANSF. REC. DO BLOCO DE MAN. AÇÕES - INFORMATIZAÇÃO DA APS	200.000,00	0,00	0,00 %	200.000,00
1713.50.1.1.11	TRANS. REC CUST SERV DE ATENÇ BASICA - EMENDA/COMISSÃO	100.000,00	0,00	0,00 %	100.000,00
1713.50.1.1.12	TRANS.SUS-BLOCO MANUT.ATEN.PRIMÁRIA - EMENDA DE RELATORIA	200.000,00	0,00	0,00 %	200.000,00
1713.50.3.0.00	TRANSF.SUS- BLOCO MANUTENÇÃO-VIGILÂNCIA EM SAÚDE	1.137.000,00	0,00	0,00 %	1.137.000,00
1713.50.3.1.00	TRANS.SUS-BL.MANUT-VIGILÂNCIA EM SAÚDE-PRINCIPAL	1.137.000,00	0,00	0,00 %	1.137.000,00
1713.50.3.1.01	TRANSF. DE RECUR.DO BLOCO DE MANUT. DAS AÇÕES - AG ENDEMIAS	837.000,00	0,00	0,00 %	837.000,00
1713.50.4.0.00	TRANSF.SUS- BLOCO MANUTENÇÃO-ASSISTÊNCIA FARMACÊUTICA	500.000,00	0,00	0,00 %	500.000,00
1713.50.4.1.00	TRANSF.SUS- BLOCO MANUT.-ASSIST.FARMAC.-PRINCIPAL	500.000,00	0,00	0,00 %	500.000,00
1713.50.5.0.00	TRANSF.SUS- BLOCO MANUTENÇÃO- GESTÃO DO SUS	1.000.000,00	0,00	0,00 %	1.000.000,00
1713.50.5.1.00	TRANS.SUS- BLOCO MANUT.-GESTÃO SUS-PRINCIPAL	1.000.000,00	0,00	0,00 %	1.000.000,00
1713.50.5.1.01	TRANS. RECURSOS BLOCO DE MAN - PISO NACIONAL DA ENFERMAGEM	400.000,00	0,00	0,00 %	400.000,00
1713.50.9.0.00	TRANSF.SUS- BLOCO MANUTENÇÃO- OUTROS PROGRAMAS	758.000,00	0,00	0,00 %	758.000,00
1713.50.9.1.00	TRANS.SUS-BL.MANUT.-OUTROS Progr.-PRINCIPAL	758.000,00	0,00	0,00 %	758.000,00
1713.51.0.0.00	TRANSF.SUS-FUNDO A FUNDO - BLOCO DE ESTRUTURAÇÃO	350.000,00	0,00	0,00 %	350.000,00
1713.51.1.0.00	TRANSF.SUS-FUNDO-FUNDO-BLOCO ESTRUTURAÇÃO-ATENÇÃO PRIMÁRIA	350.000,00	0,00	0,00 %	350.000,00
1713.51.1.1.00	TRANSF.SUS-BLOCO ESTRUT.-ATEN.PRIMÁRIA-PRINCIPAL	350.000,00	0,00	0,00 %	350.000,00
1714.00.0.0.00	TRANSF.RECURSOS FUNDO NAC.DESENVOLVIMENTO EDUCAÇÃO-FNDE	1.944.000,00	0,00	0,00 %	1.944.000,00
1714.50.0.0.00	TRANSFERÊNCIAS DO SALÁRIO-EDUCAÇÃO	1.142.000,00	0,00	0,00 %	1.142.000,00
1714.50.0.1.00	TRANSF.SALÁRIO-EDUCAÇÃO-FNDE-PRINCIPAL	1.142.000,00	0,00	0,00 %	1.142.000,00
1714.51.0.0.00	TRANSFERÊNCIAS FNDE- Progr.DINH.DIRETO NA ESCOLA - PDDE	37.000,00	0,00	0,00 %	37.000,00
1714.51.0.1.00	TRANSF.FNDE- PARA O PDDE-PRINCIPAL	37.000,00	0,00	0,00 %	37.000,00
1714.52.0.0.00	TRANSF.PROGRAMA NACIONAL ALIMENTAÇÃO ESCOLA- PNAE	350.000,00	0,00	0,00 %	350.000,00
1714.52.0.1.00	TRANSF.PROGR.NAC. ALIM.ESCOLA-PNAE-PRINCIPAL	350.000,00	0,00	0,00 %	350.000,00
1714.53.0.0.00	TRANSF.PROG.NACIONAL APOIOTRANSPORTE DO ESCOLAR - PNATE	120.000,00	0,00	0,00 %	120.000,00
1714.53.0.1.00	TRANSF.PROG.NAC.TRANS.P.ESCOLAR-PNATE-PRINCIPAL	120.000,00	0,00	0,00 %	120.000,00
1714.99.0.0.00	OUTRAS TRANSF.DIRETAS FUNDO NACIONAL DESENV.EDUCAÇÃO-FNDE	295.000,00	0,00	0,00 %	295.000,00
1714.99.0.1.00	OUTRAS TRANSF. FNDE- PRINCIPAL	295.000,00	0,00	0,00 %	295.000,00
1715.00.0.0.00	TRANSFERÊNCIAS COMPLEMENTAÇÃO DA UNIÃO -FUNDEB	10.298.100,00	0,00	0,00 %	10.298.100,00
1715.50.0.0.00	TRANSFERÊNCIAS COMPLEMENTAÇÃO UNIÃO FUNDEB-VAAT	4.960.000,00	0,00	0,00 %	4.960.000,00
1715.50.0.1.00	TRANSF.COMP.UNIÃO FUNDEB-VAAT-PRINCIPAL	4.960.000,00	0,00	0,00 %	4.960.000,00
1715.51.0.0.00	TRANSFERÊNCIAS COMPLEMENTAÇÃO UNIÃO FUNDEB-VAAF	4.033.100,00	0,00	0,00 %	4.033.100,00
1715.51.0.1.00	TRANSF.COMP.UNIÃO FUNDEB-VAAF-PRINCIPAL	4.033.100,00	0,00	0,00 %	4.033.100,00
1715.52.0.0.00	TRANSFERÊNCIAS COMPLEMENTAÇÃO UNIÃO FUNDEB-VAAR	1.255.000,00	0,00	0,00 %	1.255.000,00
1715.52.0.1.00	TRANSF.COMP.UNIÃO FUNDEB-VAAR-PRINCIPAL	1.255.000,00	0,00	0,00 %	1.255.000,00
1715.53.0.0.00	TRANSFERÊNCIAS DE RECURSOS DO FUNDEB DESTINADOS À CRIAÇÃO DE	50.000,00	0,00	0,00 %	50.000,00
1715.53.0.1.00	TRANSFERÊNCIAS DE RECURSOS DO FUNDEB DESTINADOS À CRIAÇÃO DE	50.000,00	0,00	0,00 %	50.000,00
1716.00.0.0.00	TRANSF.RECURSOS FUNDO NACIONAL ASSISTÊNCIA SOCIAL-FNAS	2.479.000,00	0,00	0,00 %	2.479.000,00
1716.50.0.0.00	TRANSF.RECURSOS FUNDO NACIONAL ASSISTÊNCIA SOCIAL-FNAS	2.479.000,00	0,00	0,00 %	2.479.000,00
1716.50.0.1.00	TRANSF.RECUR.-FNAS-PRINCIPAL	2.479.000,00	0,00	0,00 %	2.479.000,00
1716.50.0.1.01	TRANSFERÊNCIAS DE RECURSOS DO FNAS - IGDBF	1.000.000,00	0,00	0,00 %	1.000.000,00
1716.50.0.1.02	TRANSFERÊNCIAS DE RECURSOS DO FNAS - IGD-SUAS	212.000,00	0,00	0,00 %	212.000,00
1716.50.0.1.03	TRANSFERÊNCIAS DE RECURSOS DO FNAS - SCFV	245.000,00	0,00	0,00 %	245.000,00
1716.50.0.1.04	TRANSFERÊNCIAS DE RECURSOS DO FNAS - BPC	20.000,00	0,00	0,00 %	20.000,00
1716.50.0.1.05	TRANSFERÊNCIAS DE RECURSOS DO FNAS - PAIF/CRAS	80.000,00	0,00	0,00 %	80.000,00
1716.50.0.1.06	TRANSFERÊNCIAS DE RECURSOS DO FNAS - COVID	60.000,00	0,00	0,00 %	60.000,00
1716.50.0.1.07	TRANSFERÊNCIAS DE RECURSOS DO FNAS - CRIANÇA FELIZ	60.000,00	0,00	0,00 %	60.000,00
1716.50.0.1.08	TRANSFERÊNCIAS DE RECURSOS DO FNAS - OUTRAS FNAS	732.000,00	0,00	0,00 %	732.000,00
1716.50.0.1.10	TRANSF.RECUR.-FNAS-PRINCIPAL - EMENDA DE RELATORIA	20.000,00	0,00	0,00 %	20.000,00
1716.50.0.1.11	TRANSF.RECUR.-FNAS-EMENDA	50.000,00	0,00	0,00 %	50.000,00
1717.00.0.0.00	TRANSFERÊNCIAS DE CONVÊNIOS DA UNIÃO E DE SUAS ENTIDADES	13.000,00	0,00	0,00 %	13.000,00
1717.52.0.0.00	TRANSF.CONVÊNIO UNIÃO PROGRAMAS ASSISTENCIA SOCIAL	13.000,00	0,00	0,00 %	13.000,00
1717.52.0.1.00	TRANSF.CONV.UNIÃO Progr.ASSIST.SOCIAL-PRINCIPAL	13.000,00	0,00	0,00 %	13.000,00
1719.00.0.0.00	OUTRAS TRANSFERÊNCIAS RECURSOS UNIÃO E DE SUAS ENTIDADES	3.177.400,00	0,00	0,00 %	3.177.400,00
1719.56.0.0.00	TRANSF.DECISÃO JUDICIAL (PRECATÓRIOS)-FUNDEF	1.990.000,00	0,00	0,00 %	1.990.000,00
1719.56.0.1.00	TRANSF.DECISÃO JUDICIAL (PRECAT.)-FUNDEF-PRINCIPAL	1.990.000,00	0,00	0,00 %	1.990.000,00
1719.56.0.1.01	TRANSF.DECISÃO JUDICIAL (PRECAT.)-FUNDEF-PRINCIPAL	995.000,00	0,00	0,00 %	995.000,00
1719.56.0.1.02	TRANSF.DECISÃO JUDICIAL (PRECAT.)-FUNDEF-PRINCIPAL	995.000,00	0,00	0,00 %	995.000,00
1719.57.0.0.00	TRANSFERÊNCIA ESPECIAL DA UNIÃO	150.000,00	0,00	0,00 %	150.000,00
1719.57.0.1.00	TRANSF.ESPECIAL DA UNIÃO-PRINCIPAL	150.000,00	0,00	0,00 %	150.000,00
1719.58.0.0.00	TRANSF.OBRIG.LEI COMPLEMENTAR Nº 176/2020	30.000,00	0,00	0,00 %	30.000,00
1719.58.0.1.00	TRANSF.OBRIG.LEI COMPLEM.Nº 176/2020-PRINCIPAL	30.000,00	0,00	0,00 %	30.000,00
1719.60.0.0.00	TRANSFERÊNCIAS ALDIR BLANC LEI Nº 14.399/2022	200.000,00	0,00	0,00 %	200.000,00
1719.60.0.1.00	TRANSF.ALDIR BLANC LEI Nº 14.399/2022-PRINCIPAL	200.000,00	0,00	0,00 %	200.000,00
1719.60.0.1.01	TRANSF.ALDIR BLANC LEI Nº 14.399/2022 - PRINCIPAL	200.000,00	0,00	0,00 %	200.000,00
1719.99.0.0.00	OUTRAS TRANSF.RECURSOS UNIÃO ENTIDADES	807.400,00	0,00	0,00 %	807.400,00
1719.99.0.1.00	OUTRAS TRANSF.RECUR.UNIÃO ENTID.-PRINCIPAL	807.400,00	0,00	0,00 %	807.400,00
1719.99.0.1.01	OUTRAS TRANSF. DE REC.DA UNIÃO- LEI PAULO GUSTAVO (AUDIOVIS)	150.000,00	0,00	0,00 %	150.000,00
1719.99.0.1.02	OUTRAS TRANSF. DE REC.DA UNIÃO- LEI PAULO GUSTAVO (DEMAIS	50.000,00	0,00	0,00 %	50.000,00
1719.99.0.1.03	OUTRAS TRANSF.RECUR.UNIÃO ENTID.- LC 176/2020	7.400,00	0,00	0,00 %	7.400,00
1720.00.0.0.00	TRANSFERÊNCIAS ESTADOS DISTRITO FEDERAL E DE SUAS ENTIDADES	5.392.500,00	862.000,00	15,98 %	4.530.500,00
1721.00.0.0.00	PARTICIPAÇÃO NA RECEITA DOS ESTADOS E DISTRITO FEDERAL	4.335.000,00	862.000,00	19,88 %	3.473.000,00
1721.50.0.0.00	COTA-PARTE DO ICMS	4.000.000,00	800.000,00	20,00 %	3.200.000,00
1721.50.0.1.00	COTA-PARTE DO ICMS - PRINCIPAL	4.000.000,00	800.000,00	20,00 %	3.200.000,00
1721.51.0.0.00	COTA-PARTE DO IPVA	300.000,00	60.000,00	20,00 %	240.000,00

PREFEITURA MUNICIPAL DE ILHA GRANDE

AV. MARTINS RIBEIRO, S/N CENTRO

01612581/0001-85

Exercício: 2026

Página 4

BALANCETE DE RECEITA POR DEDUÇÃO

Código	Descrição	Previsão	Dedução	% Ded.	Previsão Líquida
1721.52.0.0.00	COTA-PARTE DO IPI - MUNICÍPIOS	10.000,00	2.000,00	20,00 %	8.000,00
1721.52.0.1.00	COTA-PARTE DO IPI - MUNICÍPIOS - PRINCIPAL	10.000,00	2.000,00	20,00 %	8.000,00
1721.53.0.0.00	COTA-PARTE CONTRIBUIÇÃO INTERVENÇÃO DOMÍNIO ECONÔMICO	25.000,00	0,00	0,00 %	25.000,00
1721.53.0.1.00	COTA-PARTE-CIDE-PRINCIPAL	25.000,00	0,00	0,00 %	25.000,00
1724.00.0.0.00	TRANSF.CONVÊNIO ESTADOS E DF ENTIDADES	602.000,00	0,00	0,00 %	602.000,00
1724.50.0.0.00	TRANSF.CONV.ESTADOS E DF PARA SUS	266.000,00	0,00	0,00 %	266.000,00
1724.50.0.1.00	TRANSF.CONV.ESTADOS E DF PARA SUS-PRINCIPAL	266.000,00	0,00	0,00 %	266.000,00
1724.51.0.0.00	TRANSF. CONVÊNIO ESTADOS PROGRAMA EDUCAÇÃO	336.000,00	0,00	0,00 %	336.000,00
1724.51.0.1.00	TRANSF.CONV.ESTADOS PROGR.EDUCAÇÃO-PRINCIPAL	336.000,00	0,00	0,00 %	336.000,00
1729.00.0.0.00	OUTRAS TRANSFERÊNCIAS DOS ESTADOS E DISTRITO FEDERAL	455.500,00	0,00	0,00 %	455.500,00
1729.51.0.0.00	TRANSFERÊNCIAS DE ESTADOS DESTINADAS À ASSISTÊNCIA SOCIAL	75.500,00	0,00	0,00 %	75.500,00
1729.51.0.1.00	TRANSF.ESTADOS ASSIST.SOCIAL-PRINCIPAL	75.500,00	0,00	0,00 %	75.500,00
1729.99.0.0.00	OUTRAS TRANSFERÊNCIAS DOS ESTADOS E DF	380.000,00	0,00	0,00 %	380.000,00
1729.99.0.1.00	OUTRAS TRANSF.ESTADOS E DF-PRINCIPAL	380.000,00	0,00	0,00 %	380.000,00
1729.99.0.1.01	OUTRAS TRANSF. ESTADOS E DF- VINCULADAS	40.000,00	0,00	0,00 %	40.000,00
1729.99.0.1.02	OUTRAS TRANSF. ESTADOS E DF- EMENDA	50.000,00	0,00	0,00 %	50.000,00
1750.00.0.0.00	TRANSFERÊNCIAS DE OUTRAS INSTITUIÇÕES PÚBLICAS	17.233.000,00	0,00	0,00 %	17.233.000,00
1751.00.0.0.00	TRANSF.RECURSOS FUNDO MANUTENÇÃO DESENVOL.EDUCAÇÃO-FUNDEB	17.233.000,00	0,00	0,00 %	17.233.000,00
1751.50.0.0.00	TRANSF.RECURSOS FUNDO MANUTENÇÃO DESENVOL.EDUCAÇÃO-FUNDEB	17.233.000,00	0,00	0,00 %	17.233.000,00
1751.50.0.1.00	TRANSF.RECURSOS FUNDEB-PRINCIPAL	17.233.000,00	0,00	0,00 %	17.233.000,00
1900.00.0.0.00	OUTRAS RECEITAS CORRENTES	1.013.000,00	0,00	0,00 %	1.013.000,00
1920.00.0.0.00	INDENIZAÇÕES, RESTITUIÇÕES E RESSARCIMENTOS	813.000,00	0,00	0,00 %	813.000,00
1921.00.0.0.00	INDENIZAÇÕES	150.000,00	0,00	0,00 %	150.000,00
1921.99.0.0.00	OUTRAS INDENIZAÇÕES	150.000,00	0,00	0,00 %	150.000,00
1921.99.0.1.00	OUTRAS INDENIZAÇÕES - PRINCIPAL	150.000,00	0,00	0,00 %	150.000,00
1922.00.0.0.00	RESTITUIÇÕES	663.000,00	0,00	0,00 %	663.000,00
1922.99.0.0.00	OUTRAS RESTITUIÇÕES	663.000,00	0,00	0,00 %	663.000,00
1922.99.0.1.00	OUTRAS RESTITUIÇÕES-PRINCIPAL	663.000,00	0,00	0,00 %	663.000,00
1990.00.0.0.00	DEMAIS RECEITAS CORRENTES	200.000,00	0,00	0,00 %	200.000,00
1999.00.0.0.00	OUTRAS RECEITAS CORRENTES	200.000,00	0,00	0,00 %	200.000,00
1999.99.0.0.00	OUTRAS RECEITAS	200.000,00	0,00	0,00 %	200.000,00
1999.99.3.0.00	OUTRAS REC.NÃO ARREC.NÃO PROJETADAS PELA RFB-FINANCEIRAS	200.000,00	0,00	0,00 %	200.000,00
1999.99.3.1.00	OUTR.REC.NÃO ARREC.NÃO PROJ.RFB-FINAN.-PRINCIPAL	200.000,00	0,00	0,00 %	200.000,00
2000.00.0.0.00	RECEITAS DE CAPITAL	3.909.500,00	0,00	0,00 %	3.909.500,00
2100.00.0.0.00	OPERAÇÕES DE CRÉDITO	220.500,00	0,00	0,00 %	220.500,00
2110.00.0.0.00	OPERAÇÕES DE CRÉDITO - MERCADO INTERNO	220.500,00	0,00	0,00 %	220.500,00
2112.00.0.0.00	OPERAÇÕES DE CRÉDITO CONTRATUAIS - MERCADO INTERNO	220.500,00	0,00	0,00 %	220.500,00
2112.01.0.0.00	OPERAÇÕES DE CRÉDITO CONTRATUAIS - MERCADO INTERNO	220.500,00	0,00	0,00 %	220.500,00
2112.01.0.1.00	OP.CRÉDITO CONTR.-MERC.INTERNO-PRINCIPAL	220.500,00	0,00	0,00 %	220.500,00
2200.00.0.0.00	ALIENAÇÃO DE BENS	215.000,00	0,00	0,00 %	215.000,00
2210.00.0.0.00	ALIENAÇÃO DE BENS MÓVEIS	100.000,00	0,00	0,00 %	100.000,00
2213.00.0.0.00	ALIENAÇÃO DE BENS MÓVEIS E SEMOVENTES	100.000,00	0,00	0,00 %	100.000,00
2213.01.0.0.00	ALIENAÇÃO DE BENS MÓVEIS E SEMOVENTES	100.000,00	0,00	0,00 %	100.000,00
2213.01.0.1.00	ALIENAÇÃO BENS MÓVEIS SEMOVENTES-PRINCIPAL	100.000,00	0,00	0,00 %	100.000,00
2220.00.0.0.00	ALIENAÇÃO DE BENS IMÓVEIS	115.000,00	0,00	0,00 %	115.000,00
2221.00.0.0.00	ALIENAÇÃO DE BENS IMÓVEIS	115.000,00	0,00	0,00 %	115.000,00
2221.01.0.0.00	ALIENAÇÃO DE BENS IMÓVEIS	115.000,00	0,00	0,00 %	115.000,00
2221.01.0.1.00	ALIENAÇÃO DE BENS IMÓVEIS - PRINCIPAL	115.000,00	0,00	0,00 %	115.000,00
2400.00.0.0.00	TRANSFERÊNCIAS DE CAPITAL	3.474.000,00	0,00	0,00 %	3.474.000,00
2410.00.0.0.00	TRANSFERÊNCIAS DA UNIÃO E DE SUAS ENTIDADES	3.187.000,00	0,00	0,00 %	3.187.000,00
2411.00.0.0.00	TRANSFERÊNCIAS RECURSOS SISTEMA ÚNICO SAÚDE - SUS	605.000,00	0,00	0,00 %	605.000,00
2411.50.0.0.00	TRANSF.RECURSOS-SUS-FUNDO A FUNDO - BLOCO DE MANUTENÇÃO	255.000,00	0,00	0,00 %	255.000,00
2411.50.1.0.00	TRANSF.RECUR.-SUS-BLOCO MANUTENÇÃO-ATENÇÃO PRIMÁRIA	50.000,00	0,00	0,00 %	50.000,00
2411.50.1.1.00	TRANSF.-SUS-BLOCO MANUT.ATEN.PRIMÁRIA-PRINCIPAL	50.000,00	0,00	0,00 %	50.000,00
2411.50.1.1.01	TRANSF.-SUS-BLOCO MANUT.ATEN.PRIMÁRIA-BANCADA	50.000,00	0,00	0,00 %	50.000,00
2411.50.9.0.00	TRANSF.-SUS-BLOCO MANUTENÇÃO-OUTROS PROGRAMAS	205.000,00	0,00	0,00 %	205.000,00
2411.50.9.1.00	TRANSF.-SUS-BLOCO MANUT.-OUTROS PROGR.-PRINCIPAL	205.000,00	0,00	0,00 %	205.000,00
2411.51.0.0.00	TRANSF.RECURSOS-SUS-FUNDO A FUNDO - BLOCO DE ESTRUTURAÇÃO	350.000,00	0,00	0,00 %	350.000,00
2411.51.1.0.00	TRANSF.-SUS-BLOCO ESTRUTURAÇÃO-ATENÇÃO PRIMÁRIA	250.000,00	0,00	0,00 %	250.000,00
2411.51.1.1.00	TRANSF.-SUS-BLOCO ESTRUT.-ATEN.PRIMÁRIA-PRINCIPAL	250.000,00	0,00	0,00 %	250.000,00
2411.51.1.1.01	TRANSF.-SUS-BLOCO ESTRUT.-ATEN.PRIMÁRIA - EMENDA DE COMISSÃO	150.000,00	0,00	0,00 %	150.000,00
2411.51.2.0.00	TRANSF.-SUS-BLOCO ESTRUTURAÇÃO-ATENÇÃO ESPECIALIZADA	100.000,00	0,00	0,00 %	100.000,00
2411.51.2.1.00	TRANSF.-SUS-BLOCO ESTRUT.-ATEN.ESPEC.-PRINCIPAL	100.000,00	0,00	0,00 %	100.000,00
2411.51.2.1.01	TRANSF.-SUS-BLOCO ESTRUT.-ATEN.ESPEC.	100.000,00	0,00	0,00 %	100.000,00
2412.00.0.0.00	TRANSF.RECUR FUNDO NACIONAL DESENVOLVIMENTO EDUCAÇÃO-FNDE	81.000,00	0,00	0,00 %	81.000,00
2412.50.0.0.00	TRANSF.RECUR. PROGRAMAS EDUCAÇÃO	81.000,00	0,00	0,00 %	81.000,00
2412.50.1.0.00	TRANSF.PROGR.TRANSF.ESC.ED.BÁSICA-CAMINHO ESCOLA	20.000,00	0,00	0,00 %	20.000,00
2412.50.1.1.00	TRANSF.PROGR.TRANSF.ESC.ED.BÁS.-CAMINHO ESCOLA-PRINCIPAL	20.000,00	0,00	0,00 %	20.000,00
2412.50.2.0.00	TRANS.PROGR.NAC.REEST.AQ.EQUIP.ED.INFANTIL-PROINFÂNCIA	41.000,00	0,00	0,00 %	41.000,00
2412.50.2.1.00	TRANS.PROG.NAC.REEST.AQ.EQUIP.ED.INF.L-PROINFÂNCIA-PRINCIPAL	41.000,00	0,00	0,00 %	41.000,00
2412.50.9.0.00	OUTRAS TRANSFERÊNCIAS DESTINADAS A PROGRAMAS DE EDUCAÇÃO	20.000,00	0,00	0,00 %	20.000,00
2412.50.9.1.00	OUTRAS TRANSF. PROGR.EDUCAÇÃO-PRINCIPAL	20.000,00	0,00	0,00 %	20.000,00
2413.00.0.0.00	TRANSF.RECURSOS FUNDO NACIONAL ASSISTÊNCIA SOCIAL-FNAS	38.000,00	0,00	0,00 %	38.000,00
2413.50.0.0.00	TRANSF.RECURSOS FUNDO NACIONAL ASSISTÊNCIA SOCIAL-FNAS	38.000,00	0,00	0,00 %	38.000,00
2413.50.0.1.00	TRANSF.RECUR.FUNDO NAC.ASSIST.SOCIAL-FNAS-PRINCIPAL	38.000,00	0,00	0,00 %	38.000,00
2414.00.0.0.00	TRANSFERÊNCIAS DE CONVÊNIO DA UNIÃO E DE SUAS ENTIDADES	2.463.000,00	0,00	0,00 %	2.463.000,00
2414.51.0.0.00	TRANSF. CONVÊNIO UNIÃO PROGRAMAS EDUCAÇÃO	113.000,00	0,00	0,00 %	113.000,00

PREFEITURA MUNICIPAL DE ILHA GRANDE

AV. MARTINS RIBEIRO, S/N CENTRO

01612581/0001-85

Exercício: 2026

Página 5

BALANCETE DE RECEITA POR DEDUÇÃO

Código	Descrição	Previsão	Dedução	% Ded.	Previsão Líquida
2414.52.0.0.00	TRANSF. CONVÊNIOS UNIÃO PROGRAMAS DE SANEAMENTO BÁSICO	170.000,00	0,00	0,00 %	170.000,00
2414.52.0.1.00	TRANSF.CONV.UNIÃO Progr.SANEAM.BÁSICO-PRINCIPAL	170.000,00	0,00	0,00 %	170.000,00
2414.53.0.0.00	TRANSF.CONVÊNIOS UNIÃO PROGRAMAS MEIO AMBIENTE	200.000,00	0,00	0,00 %	200.000,00
2414.53.0.1.00	TRANSF.CONV.UNIÃO Progr.MEIO AMBIENTE-PRINCIPAL	200.000,00	0,00	0,00 %	200.000,00
2414.54.0.0.00	TRANSF.CONVÊNIOS UNIÃO PROGRAMAS INFRAESTRUTURA TRANSPORTE	580.000,00	0,00	0,00 %	580.000,00
2414.54.0.1.00	TRANSF.CONV.UNIÃO Progr.INFRA.TRANSF.-PRINCIPAL	580.000,00	0,00	0,00 %	580.000,00
2414.99.0.0.00	OUTRAS TRANSFERÊNCIAS CONVÊNIOS UNIÃO E DE SUAS ENTIDADES	1.400.000,00	0,00	0,00 %	1.400.000,00
2414.99.0.1.00	OUTRAS TRANSF.CONV.UNIÃO SUAS ENTID.-PRINCIPAL	1.400.000,00	0,00	0,00 %	1.400.000,00
2420.00.0.0.00	TRANSF.ESTADOS E DO DISTRITO FEDERAL E DE SUAS ENTIDADES	287.000,00	0,00	0,00 %	287.000,00
2422.00.0.0.00	TRANSF.CONVÊNIOS ESTADOS E DF E DE SUAS ENTIDADES	287.000,00	0,00	0,00 %	287.000,00
2422.50.0.0.00	TRANSFERÊNCIAS CONVÊNIOS ESTADOS PARA SUS	75.000,00	0,00	0,00 %	75.000,00
2422.50.0.1.00	TRANSF.CONV.ESTADOS PARA SUS-PRINCIPAL	75.000,00	0,00	0,00 %	75.000,00
2422.51.0.0.00	TRANSF.CONVÊNIOS ESTADOS PROGRAMA EDUCAÇÃO	72.000,00	0,00	0,00 %	72.000,00
2422.51.0.1.00	TRANSF.CONV.ESTADOS Progr.EDUCAÇÃO-PRINCIPAL	72.000,00	0,00	0,00 %	72.000,00
2422.53.0.0.00	TRANSFERÊNCIAS CONVÊNIOS ESTADOS PROGRAMAS DE MEIO AMBIENTE	20.000,00	0,00	0,00 %	20.000,00
2422.53.0.1.00	TRANSF.CONV.ESTADOS Progr.MEIO AMBIENTE-PRINCIPAL	20.000,00	0,00	0,00 %	20.000,00
2422.54.0.0.00	TRANSF.CONVÊNIOS ESTADOS Progr.INFRAESTRUTURA TRANSPORTE	20.000,00	0,00	0,00 %	20.000,00
2422.54.0.1.00	TRANSF.CONV.ESTAD.Progr.INFRAEST.TRANSF.-PRINCIPAL	20.000,00	0,00	0,00 %	20.000,00
2422.99.0.0.00	OUTRAS TRANSF.CONV. ESTADOS E DF E DE SUA ENTIDADES	100.000,00	0,00	0,00 %	100.000,00
2422.99.0.1.00	OUTRAS TRANSF.CONV.EST/DFSUA ENTID.-PRINCIPAL	100.000,00	0,00	0,00 %	100.000,00
Total do orçamento:		85.922.600,00	4.522.600,00	5,26 %	81.400.000,00



MARINA DE OLIVEIRA BRITO

PREFEITA MUNICIPAL

83103449372

PREFEITURA MUNICIPAL DE ILHA GRANDE

AV. MARTINS RIBEIRO, S/N CENTRO - CNPJ:01612581/0001-85

Orçamento Programa - Exercício de 2026

FICHAS DA DESPESA

Página 1

Entidade	Discriminação da Entidade			Vinc	Fonte/STN/Cód. Aplic.	Total Orcado
Ficha CLoc	Func/Prog	Catgo	Discriminação			
1	PREFEITURA MUNICIPAL DE ILHA GRANDE					
02	PODER EXECUTIVO					
02	0202	GABINETE DA PREFEITA				
02	0202	020201	CHEFIA DE GABINETE DA PREFEITA			
	04	Administração				
	04	122	Administração Geral			
	04	122	0014	COMUNICAÇÃO ATIVA E ARTICULAÇÃO INSTITUCIONAL		
	04	122	0014	1133 0000 AQUISIÇÃO DE EQUIPAMENTOS E MATERIAIS PERMANENTES		
017		4.4.90.52.00	EQUIPAMENTOS E MATERIAL PERMANENTE	1.500.00.1.500.0-999 000		10.000,00
	04	122	0014	2063 0000 MANUTENÇÃO E ASSISTÊNCIA AO GABINETE DA PREFEITA		
018		3.1.90.04.00	CONTRATAÇÃO POR TEMPO DETERMINADO	1.500.00.1.500.0-999 000		3.000,00
019		3.1.90.11.00	VENCIMENTOS E VANTAGENS FIXAS - PESSOAL CIVIL	1.500.00.1.500.0-999 000		550.000,00
020		3.1.90.13.00	OBRIGAÇÕES PATRONAIS	1.500.00.1.500.0-999 000		150.000,00
021		3.1.90.13.00	OBRIGAÇÕES PATRONAIS	1.721.05.1.721.0-999 000		5.000,00
022		3.1.90.16.00	OUTRAS DESPESAS VARIÁVEIS - PESSOAL CIVIL	1.500.00.1.500.0-999 000		2.000,00
023		3.3.90.14.00	DIÁRIAS - CIVIL	1.500.00.1.500.0-999 000		35.000,00
024		3.3.90.30.00	MATERIAL DE CONSUMO	1.500.00.1.500.0-999 000		9.000,00
025		3.3.90.33.00	PASSAGENS E DESPESAS COM LOCOMOÇÃO	1.500.00.1.500.0-999 000		12.000,00
026		3.3.90.35.00	SERVIÇOS DE CONSULTORIA	1.500.00.1.500.0-999 000		10.000,00
027		3.3.90.36.00	OUTROS SERVIÇOS DE TERCEIROS - PESSOA FÍSICA	1.500.00.1.500.0-999 000		30.000,00
028		3.3.90.39.00	OUTROS SERVIÇOS DE TERCEIROS - PESSOA JURÍDICA	1.500.00.1.500.0-999 000		5.000,00
029		3.3.90.92.00	DESPESAS DE EXERCÍCIOS ANTERIORES	1.500.00.1.500.0-999 000		1.000,00
	04	122	0014	2091 0000 OUVIDORIA GERAL DO MUNICIPIO		
030		3.3.90.30.00	MATERIAL DE CONSUMO	1.500.00.1.500.0-999 000		16.000,00
031		3.3.90.36.00	OUTROS SERVIÇOS DE TERCEIROS - PESSOA FÍSICA	1.500.00.1.500.0-999 000		6.000,00
032		3.3.90.39.00	OUTROS SERVIÇOS DE TERCEIROS - PESSOA JURÍDICA	1.500.00.1.500.0-999 000		16.000,00
	04	123	Administração Financeira			
	04	123	0002	APRIMORAMENTO DAS AÇÕES DE INTEGRAÇÃO DAS ATIVIDADES ADMINISTRATIVAS E FINANCEIRAS		
	04	123	0002	1078 0000 APARELHAMENTO E MODERNIZAÇÃO DA GESTÃO ADMINISTRATIVA		
033		4.4.90.52.00	EQUIPAMENTOS E MATERIAL PERMANENTE	1.500.00.1.500.0-999 000		5.000,00
	04	123	0002	2005 0000 MANUTENÇÃO DA CONTADORIA GERAL DO MUNICÍPIO		
034		3.3.90.14.00	DIÁRIAS - CIVIL	1.500.00.1.500.0-999 000		5.000,00
035		3.3.90.30.00	MATERIAL DE CONSUMO	1.500.00.1.500.0-999 000		5.000,00
036		3.3.90.36.00	OUTROS SERVIÇOS DE TERCEIROS - PESSOA FÍSICA	1.500.00.1.500.0-999 000		2.000,00
037		3.3.90.39.00	OUTROS SERVIÇOS DE TERCEIROS - PESSOA JURÍDICA	1.500.00.1.500.0-999 000		5.000,00
	04	125	Normatização e Fiscalização			
	04	125	0025	APOIO JURÍDICO ÀS INSTITUIÇÕES PÚBLICAS		
	04	125	0025	1078 0000 APARELHAMENTO E MODERNIZAÇÃO DA GESTÃO ADMINISTRATIVA		
038		4.4.90.52.00	EQUIPAMENTOS E MATERIAL PERMANENTE	1.500.00.1.500.0-999 000		5.000,00
	04	125	0025	2064 0000 MANUTENÇÃO DA PROCURADORIA JURÍDICA		
039		3.3.90.14.00	DIÁRIAS - CIVIL	1.500.00.1.500.0-999 000		15.000,00
040		3.3.90.30.00	MATERIAL DE CONSUMO	1.500.00.1.500.0-999 000		10.000,00
041		3.3.90.39.00	OUTROS SERVIÇOS DE TERCEIROS - PESSOA JURÍDICA	1.500.00.1.500.0-999 000		5.000,00
	04	125	0025	2066 0000 MANUTENÇÃO DA ASSESSORIA JURÍDICA		
042		3.3.90.14.00	DIÁRIAS - CIVIL	1.500.00.1.500.0-999 000		15.000,00
043		3.3.90.35.00	SERVIÇOS DE CONSULTORIA	1.500.00.1.500.0-999 000		20.000,00
044		3.3.90.39.00	OUTROS SERVIÇOS DE TERCEIROS - PESSOA JURÍDICA	1.500.00.1.500.0-999 000		15.000,00
02	0203	GABINETE DO VICE PREFEITO				
02	0203	020300	GABINETE DO VICE PREFEITO			
	04	Administração				
	04	122	Administração Geral			
	04	122	0014	COMUNICAÇÃO ATIVA E ARTICULAÇÃO INSTITUCIONAL		
	04	122	0014	1133 0000 AQUISIÇÃO DE EQUIPAMENTOS E MATERIAIS PERMANENTES		
045		4.4.90.52.00	EQUIPAMENTOS E MATERIAL PERMANENTE	1.500.00.1.500.0-999 000		5.000,00
	04	122	0014	2089 0000 MANUTENÇÃO DO GABINETE DO VICE-PREFEITO		
046		3.1.90.11.00	VENCIMENTOS E VANTAGENS FIXAS - PESSOAL CIVIL	1.500.00.1.500.0-999 000		25.000,00
047		3.1.90.13.00	OBRIGAÇÕES PATRONAIS	1.500.00.1.500.0-999 000		5.000,00
048		3.3.90.14.00	DIÁRIAS - CIVIL	1.500.00.1.500.0-999 000		6.000,00
049		3.3.90.30.00	MATERIAL DE CONSUMO	1.500.00.1.500.0-999 000		5.000,00
050		3.3.90.36.00	OUTROS SERVIÇOS DE TERCEIROS - PESSOA FÍSICA	1.500.00.1.500.0-999 000		5.000,00
051		3.3.90.39.00	OUTROS SERVIÇOS DE TERCEIROS - PESSOA JURÍDICA	1.500.00.1.500.0-999 000		5.000,00
02	0204	SECRETARIA MUNICIPAL DE GOVERNO - SEGOV				
02	0204	020400	SECRETARIA MUNICIPAL DE GOVERNO			
	04	Administração				

PREFEITURA MUNICIPAL DE ILHA GRANDE

AV. MARTINS RIBEIRO, S/N CENTRO - CNPJ:01612581/0001-85

Orçamento Programa - Exercício de 2026

FICHAS DA DESPESA

Página 2

Entidade	Discriminação da Entidade			Vinc	Fonte/STN/Cód. Aplic.	Total Orcado
Ficha CLoc	Func/Prog	Catgo	Discriminação			
1	PREFEITURA MUNICIPAL DE ILHA GRANDE					
04	122		Administração Geral			
04	122 0002		APRIMORAMENTO DAS AÇÕES DE INTEGRAÇÃO DAS ATIVIDADES ADMINISTRATIVAS E FINANCEIRAS			
04	122 0002 1078 0000		APARELHAMENTO E MODERNIZAÇÃO DA GESTÃO ADMINISTRATIVA			
052		4.4.90.52.00	EQUIPAMENTOS E MATERIAL PERMANENTE		1.500.00.1.500.0-999 000	1.000,00
	04	122 0002 2090 0000	MANUTENÇÃO DA SECRETARIA DE GOVERNO			
053		3.1.90.11.00	VENCIMENTOS E VANTAGENS FIXAS - PESSOAL CIVIL		1.500.00.1.500.0-999 000	60.000,00
054		3.1.90.13.00	OBRIGAÇÕES PATRONAIS		1.500.00.1.500.0-999 000	10.000,00
055		3.3.90.14.00	DIÁRIAS - CIVIL		1.500.00.1.500.0-999 000	10.000,00
056		3.3.90.30.00	MATERIAL DE CONSUMO		1.500.00.1.500.0-999 000	10.000,00
057		3.3.90.36.00	OUTROS SERVIÇOS DE TERCEIROS - PESSOA FÍSICA		1.500.00.1.500.0-999 000	5.000,00
058		3.3.90.39.00	OUTROS SERVIÇOS DE TERCEIROS - PESSOA JURÍDICA		1.500.00.1.500.0-999 000	10.000,00
02	0205	SECRETARIA DE EDUCAÇÃO - SEDUC				
02	0205	020501	SECRETARIA MUNICIPAL DE EDUCAÇÃO - SEDUC			
	12		Educação			
	12	361	Ensino Fundamental			
	12	361 0005	APRIMORAMENTO DAS AÇÕES DE INVESTIMENTO E MODERNIZAÇÃO DA EDUCAÇÃO			
	12	361 0005 1005 0000	CONSTRUIR E EQUIPAR O CENTRO DE FORMAÇÃO TECNOLÓGICA DAS ESCOLAS			
059		4.4.90.51.00	OBRAS E INSTALAÇÕES		1.500.00.1.500.1001-200 000	95.900,00
060		4.4.90.51.00	OBRAS E INSTALAÇÕES		1.570.01.1.570.0-999 000	15.000,00
061		4.4.90.52.00	EQUIPAMENTOS E MATERIAL PERMANENTE		1.500.00.1.500.1001-200 000	100.500,00
062		4.4.90.52.00	EQUIPAMENTOS E MATERIAL PERMANENTE		1.570.01.1.570.0-999 000	10.000,00
	12	361 0005 1012 0000	PROGRAMA DE ACESSIBILIDADE NAS ESCOLAS			
063		4.4.90.51.00	OBRAS E INSTALAÇÕES		1.500.00.1.500.1001-200 000	10.000,00
064		4.4.90.52.00	EQUIPAMENTOS E MATERIAL PERMANENTE		1.500.00.1.500.1001-200 000	10.000,00
	12	361 0005 1013 0000	PROGRAMA DE INCLUSÃO ESCOLAR			
065		4.4.90.51.00	OBRAS E INSTALAÇÕES		1.500.00.1.500.1001-200 000	30.000,00
066		4.4.90.52.00	EQUIPAMENTOS E MATERIAL PERMANENTE		1.500.00.1.500.1001-200 000	10.000,00
	12	361 0005 1023 0000	AQUISIÇÃO DE ÔNIBUS ESCOLAR			
067		4.4.90.52.00	EQUIPAMENTOS E MATERIAL PERMANENTE		1.500.00.1.500.1001-200 000	40.000,00
068		4.4.90.52.00	EQUIPAMENTOS E MATERIAL PERMANENTE		1.570.01.1.570.0-999 000	50.000,00
	12	361 0005 1090 0000	AQUISIÇÃO DE IMÓVEIS			
069		4.4.90.61.00	AQUISIÇÃO DE IMÓVEIS		1.500.00.1.500.1001-200 000	15.000,00
070		4.4.90.61.00	AQUISIÇÃO DE IMÓVEIS		1.570.01.1.570.0-999 000	12.000,00
	12	361 0005 1092 0000	INSTALAÇÃO E RECUPERAÇÃO DE COBERTURAS DE QUADRAS ESCOLARES			
071		4.4.90.51.00	OBRAS E INSTALAÇÕES		1.500.00.1.500.1001-200 000	5.000,00
072		4.4.90.51.00	OBRAS E INSTALAÇÕES		1.570.01.1.570.0-999 000	5.000,00
	12	361 0005 1111 0000	CONSTRUÇÃO, REFORMA E AMPLIAÇÃO DE PRÉDIOS DA EDUCAÇÃO			
073		4.4.90.51.00	OBRAS E INSTALAÇÕES		1.500.00.1.500.1001-200 000	30.000,00
074		4.4.90.51.00	OBRAS E INSTALAÇÕES		1.569.01.1.569.0-999 000	10.000,00
075		4.4.90.51.00	OBRAS E INSTALAÇÕES		1.570.01.1.570.0-999 000	10.000,00
076		4.4.90.51.00	OBRAS E INSTALAÇÕES		1.573.01.1.573.0-999 000	10.000,00
077		4.4.90.51.00	OBRAS E INSTALAÇÕES		1.704.01.1.704.0-999 000	10.000,00
	12	361 0005 1112 0000	CONTRUÇÃO, REF. E AMPL., DE QUADRAS ESPORTIVAS NAS ESCOLAS			
078		4.4.90.51.00	OBRAS E INSTALAÇÕES		1.500.00.1.500.1001-200 000	30.000,00
079		4.4.90.51.00	OBRAS E INSTALAÇÕES		1.569.01.1.569.0-999 000	5.000,00
080		4.4.90.51.00	OBRAS E INSTALAÇÕES		1.570.01.1.570.0-999 000	5.000,00
081		4.4.90.51.00	OBRAS E INSTALAÇÕES		1.571.01.1.571.0-999 000	5.000,00
	12	361 0005 1115 0000	AQUISIÇÃO DE VEÍCULOS			
082		4.4.90.52.00	EQUIPAMENTOS E MATERIAL PERMANENTE		1.569.01.1.569.0-999 000	50.000,00
	12	361 0005 1117 0000	MEDIDAS SOCIO EDUCATIVAS			
083		4.4.90.52.00	EQUIPAMENTOS E MATERIAL PERMANENTE		1.500.00.1.500.1001-200 000	3.000,00
	12	361 0005 1131 0000	AQUISIÇÃO DE VEÍCULOS PARA A EDUCAÇÃO			
084		4.4.90.52.00	EQUIPAMENTOS E MATERIAL PERMANENTE		1.500.00.1.500.1001-200 000	20.000,00
085		4.4.90.52.00	EQUIPAMENTOS E MATERIAL PERMANENTE		1.570.01.1.570.0-999 000	10.000,00
086		4.4.90.52.00	EQUIPAMENTOS E MATERIAL PERMANENTE		1.571.01.1.571.0-999 000	10.000,00
	12	361 0005 1133 0000	AQUISIÇÃO DE EQUIPAMENTOS E MATERIAIS PERMANENTES			
087		4.4.90.52.00	EQUIPAMENTOS E MATERIAL PERMANENTE		1.500.00.1.500.1001-200 000	30.000,00
088		4.4.90.52.00	EQUIPAMENTOS E MATERIAL PERMANENTE		1.569.01.1.569.0-999 000	100.000,00
089		4.4.90.52.00	EQUIPAMENTOS E MATERIAL PERMANENTE		1.570.01.1.570.0-999 000	5.000,00
090		4.4.90.52.00	EQUIPAMENTOS E MATERIAL PERMANENTE		1.571.01.1.571.0-999 000	5.000,00
091		4.4.90.52.00	EQUIPAMENTOS E MATERIAL PERMANENTE		1.576.01.1.576.0-999 000	5.000,00

PREFEITURA MUNICIPAL DE ILHA GRANDE

AV. MARTINS RIBEIRO, S/N CENTRO - CNPJ:01612581/0001-85

Orçamento Programa - Exercício de 2026

FICHAS DA DESPESA

Página 3

Entidade	Discriminação da Entidade			Vinc	Fonte/STN/Cód. Aplic.	Total Orcado
Ficha CLoc	Func/Prog	Catgo	Discriminação			
1	PREFEITURA MUNICIPAL DE ILHA GRANDE					
092		4.4.90.52.00	EQUIPAMENTOS E MATERIAL PERMANENTE		1.599.01.1.599.0-999 000	5.000,00
	12 361 0005 1134 0000		CONSTRUÇÃO, REFORMA E AMPLIAÇÃO DE ESCOLAS MUNICIPAIS			
093		4.4.90.51.00	OBRAS E INSTALAÇÕES	1.500.00.1.500.1001-200 000		40.000,00
094		4.4.90.51.00	OBRAS E INSTALAÇÕES	1.569.01.1.569.0-999 000		10.000,00
095		4.4.90.51.00	OBRAS E INSTALAÇÕES	1.570.01.1.570.0-999 000		15.000,00
096		4.4.90.51.00	OBRAS E INSTALAÇÕES	1.571.01.1.571.0-999 000		15.000,00
097		4.4.90.51.00	OBRAS E INSTALAÇÕES	1.576.01.1.576.0-999 000		15.000,00
098		4.4.90.51.00	OBRAS E INSTALAÇÕES	1.599.01.1.599.0-999 000		15.000,00
	12 361 0005 1138 0000		OBRAS PÚBLICAS			
099		4.4.90.51.00	OBRAS E INSTALAÇÕES	1.569.01.1.569.0-999 000		5.000,00
	12 361 0005 2012 0000		MANUTENÇÃO DA SECRETARIA DE EDUCAÇÃO, CULTURA, ESPORTE E LAZER			
100		3.3.90.30.00	MATERIAL DE CONSUMO	1.500.00.1.500.1001-200 000		30.000,00
101		3.3.90.39.00	OUTROS SERVIÇOS DE TERCEIROS - PESSOA JURÍDICA	1.500.00.1.500.1001-200 000		10.000,00
102		3.3.90.39.00	OUTROS SERVIÇOS DE TERCEIROS - PESSOA JURÍDICA	1.500.00.1.500.1001-200 000		30.000,00
	12 361 0005 2027 0000		APOIO A EDUCAÇÃO DE JOVENS E ADULTOS			
103		3.3.90.30.00	MATERIAL DE CONSUMO	1.500.00.1.500.1001-200 000		10.000,00
	12 361 0006		APRIMORAMENTO DAS AÇÕES DE GESTÃO E DESENVOLVIMENTO DA EDUCAÇÃO BÁSICA			
	12 361 0006 1006 0000		CONSTRUÇÃO, REFORMA E AMPLIAÇÃO DE ESCOLAS MUNICIPAIS			
104		4.4.90.51.00	OBRAS E INSTALAÇÕES	1.706.01.1.706.3110-999 000		10.000,00
	12 361 0006 1111 0000		CONSTRUÇÃO, REFORMA E AMPLIAÇÃO DE PRÉDIOS DA EDUCAÇÃO			
105		4.4.90.51.00	OBRAS E INSTALAÇÕES	1.544.01.1.544.-999 000		50.000,00
106		4.4.90.51.00	OBRAS E INSTALAÇÕES	1.545.01.1.545.0-999 000		100.000,00
	12 361 0006 1117 0000		MEDIDAS SOCIO EDUCATIVAS			
107		4.4.90.52.00	EQUIPAMENTOS E MATERIAL PERMANENTE	1.500.00.1.500.1001-200 000		5.000,00
108		4.4.90.52.00	EQUIPAMENTOS E MATERIAL PERMANENTE	1.544.01.1.544.-999 000		50.000,00
109		4.4.90.52.00	EQUIPAMENTOS E MATERIAL PERMANENTE	1.545.01.1.545.0-999 000		100.000,00
110		4.4.90.52.00	EQUIPAMENTOS E MATERIAL PERMANENTE	1.550.01.1.550.-999 000		20.000,00
111		4.4.90.52.00	EQUIPAMENTOS E MATERIAL PERMANENTE	1.551.01.1.551.0-999 000		15.000,00
112		4.4.90.52.00	EQUIPAMENTOS E MATERIAL PERMANENTE	1.573.01.1.573.0-999 000		10.000,00
113		4.4.90.52.00	EQUIPAMENTOS E MATERIAL PERMANENTE	1.704.01.1.704.0-999 000		10.000,00
114		4.4.90.52.00	EQUIPAMENTOS E MATERIAL PERMANENTE	1.706.01.1.706.3110-999 000		10.000,00
	12 361 0006 2012 0000		MANUTENÇÃO DA SECRETARIA DE EDUCAÇÃO, CULTURA, ESPORTE E LAZER			
115		3.1.90.04.00	CONTRATAÇÃO POR TEMPO DETERMINADO	1.500.00.1.500.1001-200 000		5.000,00
116		3.1.90.11.00	VENCIMENTOS E VANTAGENS FIXAS - PESSOAL CIVIL	1.500.00.1.500.1001-200 000		450.000,00
117		3.1.90.11.00	VENCIMENTOS E VANTAGENS FIXAS - PESSOAL CIVIL	1.576.01.1.576.0-999 000		5.000,00
118		3.1.90.11.00	VENCIMENTOS E VANTAGENS FIXAS - PESSOAL CIVIL	1.599.01.1.599.0-999 000		5.000,00
119		3.1.90.13.00	OBRIGAÇÕES PATRONAIS	1.500.00.1.500.1001-200 000		60.000,00
120		3.1.90.13.00	OBRIGAÇÕES PATRONAIS	1.576.01.1.576.0-999 000		1.000,00
121		3.1.90.13.00	OBRIGAÇÕES PATRONAIS	1.599.01.1.599.0-999 000		1.000,00
122		3.1.90.13.00	OBRIGAÇÕES PATRONAIS	1.721.05.1.721.0-999 000		5.000,00
123		3.1.90.92.00	DESPESAS DE EXERCÍCIOS ANTERIORES	1.500.00.1.500.1001-200 000		5.000,00
124		3.1.90.94.00	INDENIZAÇÕES E RESTITUIÇÕES TRABALHISTAS	1.544.01.1.544.-999 000		600.000,00
125		3.1.90.94.00	INDENIZAÇÕES E RESTITUIÇÕES TRABALHISTAS	1.545.01.1.545.0-999 000		600.000,00
126		3.3.90.14.00	DIÁRIAS - CIVIL	1.500.00.1.500.1001-200 000		10.000,00
127		3.3.90.30.00	MATERIAL DE CONSUMO	1.500.00.1.500.1001-200 000		500.000,00
128		3.3.90.30.00	MATERIAL DE CONSUMO	1.544.01.1.544.-999 000		50.000,00
129		3.3.90.30.00	MATERIAL DE CONSUMO	1.545.01.1.545.0-999 000		100.000,00
130		3.3.90.30.00	MATERIAL DE CONSUMO	1.569.01.1.569.0-999 000		99.000,00
131		3.3.90.30.00	MATERIAL DE CONSUMO	1.573.01.1.573.0-999 000		10.000,00
132		3.3.90.30.00	MATERIAL DE CONSUMO	1.576.01.1.576.0-999 000		2.000,00
133		3.3.90.30.00	MATERIAL DE CONSUMO	1.599.01.1.599.0-999 000		5.000,00
134		3.3.90.30.00	MATERIAL DE CONSUMO	1.704.01.1.704.0-999 000		10.000,00
135		3.3.90.30.00	MATERIAL DE CONSUMO	1.706.01.1.706.3110-999 000		10.000,00
136		3.3.90.30.00	MATERIAL DE CONSUMO	1.706.01.1.706.0-999 000		5.000,00
137		3.3.90.33.00	PASSAGENS E DESPESAS COM LOCOMOÇÃO	1.500.00.1.500.1001-200 000		5.000,00
138		3.3.90.36.00	OUTROS SERVIÇOS DE TERCEIROS - PESSOA FÍSICA	1.500.00.1.500.1001-200 000		200.000,00
139		3.3.90.36.00	OUTROS SERVIÇOS DE TERCEIROS - PESSOA FÍSICA	1.573.01.1.573.0-999 000		10.000,00
140		3.3.90.36.00	OUTROS SERVIÇOS DE TERCEIROS - PESSOA FÍSICA	1.576.01.1.576.0-999 000		2.000,00
141		3.3.90.36.00	OUTROS SERVIÇOS DE TERCEIROS - PESSOA FÍSICA	1.599.01.1.599.0-999 000		5.000,00
142		3.3.90.36.00	OUTROS SERVIÇOS DE TERCEIROS - PESSOA FÍSICA	1.704.01.1.704.0-999 000		10.000,00
143		3.3.90.36.00	OUTROS SERVIÇOS DE TERCEIROS - PESSOA FÍSICA	1.706.01.1.706.3110-999 000		10.000,00
144		3.3.90.36.00	OUTROS SERVIÇOS DE TERCEIROS - PESSOA FÍSICA	1.706.01.1.706.0-999 000		5.000,00
145		3.3.90.39.00	OUTROS SERVIÇOS DE TERCEIROS - PESSOA JURÍDICA	1.500.00.1.500.1001-200 000		700.000,00

PREFEITURA MUNICIPAL DE ILHA GRANDE

AV. MARTINS RIBEIRO, S/N CENTRO - CNPJ:01612581/0001-85

Orçamento Programa - Exercício de 2026

FICHAS DA DESPESA

Página 4

Entidade	Discriminação da Entidade			Vinc	Fonte/STN/Cód. Aplic.	Total Orcado
Ficha CLoc	Func/Prog	Catgo	Discriminação			
1	PREFEITURA MUNICIPAL DE ILHA GRANDE					
146	3.3.90.39.00	OUTROS SERVIÇOS DE TERCEIROS - PESSOA JURÍDICA			1.544.01.1.544.-999 000	50.000,00
147	3.3.90.39.00	OUTROS SERVIÇOS DE TERCEIROS - PESSOA JURÍDICA			1.545.01.1.545.0-999 000	100.000,00
148	3.3.90.39.00	OUTROS SERVIÇOS DE TERCEIROS - PESSOA JURÍDICA			1.573.01.1.573.0-999 000	10.000,00
149	3.3.90.39.00	OUTROS SERVIÇOS DE TERCEIROS - PESSOA JURÍDICA			1.576.01.1.576.0-999 000	2.000,00
150	3.3.90.39.00	OUTROS SERVIÇOS DE TERCEIROS - PESSOA JURÍDICA			1.599.01.1.599.0-999 000	5.000,00
151	3.3.90.39.00	OUTROS SERVIÇOS DE TERCEIROS - PESSOA JURÍDICA			1.704.01.1.704.0-999 000	10.000,00
152	3.3.90.39.00	OUTROS SERVIÇOS DE TERCEIROS - PESSOA JURÍDICA			1.706.01.1.706.3110-999 000	10.000,00
153	3.3.90.39.00	OUTROS SERVIÇOS DE TERCEIROS - PESSOA JURÍDICA			1.706.01.1.706.0-999 000	10.000,00
154	3.3.90.40.00	SERVIÇOS DE TECNOLOGIA DA INFORMAÇÃO E COMUNI			1.500.00.1.500.1001-200 000	10.000,00
155	3.3.90.48.00	OUTROS AUXÍLIOS FINANCEIROS A PESSOAS FÍSICAS			1.500.00.1.500.1001-200 000	18.000,00
156	3.3.90.92.00	DESPESAS DE EXERCÍCIOS ANTERIORES			1.500.00.1.500.1001-200 000	1.000,00
157	3.3.90.93.00	INDENIZAÇÕES E RESTITUIÇÕES			1.569.01.1.569.0-999 000	1.000,00
12	361 0006 2013 0000	PROGRAMA NACIONAL DE ALIMENTAÇÃO ESCOLAR				
158	3.3.90.30.00	MATERIAL DE CONSUMO			1.500.00.1.500.1001-200 000	50.000,00
159	3.3.90.30.00	MATERIAL DE CONSUMO			1.552.01.1.552.0-999 000	300.000,00
160	3.3.90.39.00	OUTROS SERVIÇOS DE TERCEIROS - PESSOA JURÍDICA			1.552.01.1.552.0-999 000	53.000,00
12	361 0006 2014 0000	MANUTENÇÃO DO CONSELHO MUNICIPAL DE EDUCAÇÃO				
161	3.3.90.14.00	DIÁRIAS - CIVIL			1.500.00.1.500.1001-200 000	3.000,00
162	3.3.90.30.00	MATERIAL DE CONSUMO			1.500.00.1.500.1001-200 000	5.000,00
163	3.3.90.36.00	OUTROS SERVIÇOS DE TERCEIROS - PESSOA FÍSICA			1.500.00.1.500.1001-200 000	5.000,00
164	3.3.90.39.00	OUTROS SERVIÇOS DE TERCEIROS - PESSOA JURÍDICA			1.500.00.1.500.1001-200 000	5.000,00
12	361 0006 2016 0000	PROGRAMA DINHEIRO DIRETO NA ESCOLA				
165	3.3.90.30.00	MATERIAL DE CONSUMO			1.551.01.1.551.0-999 000	20.000,00
166	3.3.90.39.00	OUTROS SERVIÇOS DE TERCEIROS - PESSOA JURÍDICA			1.551.01.1.551.0-999 000	5.000,00
12	361 0006 2021 0000	PROGRAMA DE FORMAÇÃO CONTINUADA DE SERVIDORES				
167	3.3.90.30.00	MATERIAL DE CONSUMO			1.500.00.1.500.1001-200 000	10.000,00
168	3.3.90.36.00	OUTROS SERVIÇOS DE TERCEIROS - PESSOA FÍSICA			1.500.00.1.500.1001-200 000	20.000,00
169	3.3.90.39.00	OUTROS SERVIÇOS DE TERCEIROS - PESSOA JURÍDICA			1.500.00.1.500.1001-200 000	20.000,00
12	361 0006 2026 0000	PROGRAMA QUOTA SALÁRIO EDUCAÇÃO				
170	3.3.90.14.00	DIÁRIAS - CIVIL			1.550.01.1.550.-999 000	10.000,00
171	3.3.90.30.00	MATERIAL DE CONSUMO			1.550.01.1.550.-999 000	750.000,00
172	3.3.90.36.00	OUTROS SERVIÇOS DE TERCEIROS - PESSOA FÍSICA			1.550.01.1.550.-999 000	15.000,00
173	3.3.90.39.00	OUTROS SERVIÇOS DE TERCEIROS - PESSOA JURÍDICA			1.550.01.1.550.-999 000	350.000,00
12	361 0006 2027 0000	APOIO A EDUCAÇÃO DE JOVENS E ADULTOS				
174	3.1.90.04.00	CONTRATAÇÃO POR TEMPO DETERMINADO			1.500.00.1.500.1001-200 000	3.000,00
175	3.1.90.11.00	VENCIMENTOS E VANTAGENS FIXAS - PESSOAL CIVIL			1.500.00.1.500.1001-200 000	20.000,00
176	3.1.90.13.00	OBRIGAÇÕES PATRONAIS			1.500.00.1.500.1001-200 000	5.000,00
177	3.3.90.14.00	DIÁRIAS - CIVIL			1.500.00.1.500.1001-200 000	5.000,00
178	3.3.90.30.00	MATERIAL DE CONSUMO			1.500.00.1.500.1001-200 000	5.000,00
179	3.3.90.36.00	OUTROS SERVIÇOS DE TERCEIROS - PESSOA FÍSICA			1.500.00.1.500.1001-200 000	5.000,00
180	3.3.90.39.00	OUTROS SERVIÇOS DE TERCEIROS - PESSOA JURÍDICA			1.500.00.1.500.1001-200 000	5.000,00
12	361 0006 2101 0000	CONFERENCIA MUNICIPAL DA JUVENTUDE				
181	3.3.90.30.00	MATERIAL DE CONSUMO			1.500.00.1.500.1001-200 000	5.000,00
182	3.3.90.36.00	OUTROS SERVIÇOS DE TERCEIROS - PESSOA FÍSICA			1.500.00.1.500.1001-200 000	5.000,00
183	3.3.90.39.00	OUTROS SERVIÇOS DE TERCEIROS - PESSOA JURÍDICA			1.500.00.1.500.1001-200 000	5.000,00
12	361 0006 2112 0000	PROGRAMA DE EDUCAÇÃO AMBIENTAL NAS ESCOLAS				
184	3.3.90.30.00	MATERIAL DE CONSUMO			1.500.00.1.500.1001-200 000	10.000,00
185	3.3.90.36.00	OUTROS SERVIÇOS DE TERCEIROS - PESSOA FÍSICA			1.500.00.1.500.1001-200 000	10.000,00
186	3.3.90.39.00	OUTROS SERVIÇOS DE TERCEIROS - PESSOA JURÍDICA			1.500.00.1.500.1001-200 000	20.000,00
12	361 0006 2158 0000	MANUTENÇÃO DO TRASPORTE ESCOLAR				
187	3.3.90.30.00	MATERIAL DE CONSUMO			1.500.00.1.500.1001-200 000	50.000,00
188	3.3.90.30.00	MATERIAL DE CONSUMO			1.553.01.1.553.-999 000	75.000,00
189	3.3.90.30.00	MATERIAL DE CONSUMO			1.571.01.1.571.0-999 000	300.000,00
190	3.3.90.36.00	OUTROS SERVIÇOS DE TERCEIROS - PESSOA FÍSICA			1.500.00.1.500.1001-200 000	15.000,00
191	3.3.90.39.00	OUTROS SERVIÇOS DE TERCEIROS - PESSOA JURÍDICA			1.500.00.1.500.1001-200 000	25.000,00
192	3.3.90.39.00	OUTROS SERVIÇOS DE TERCEIROS - PESSOA JURÍDICA			1.553.01.1.553.-999 000	50.000,00
193	3.3.90.39.00	OUTROS SERVIÇOS DE TERCEIROS - PESSOA JURÍDICA			1.571.01.1.571.0-999 000	1.000,00
12	365	Educação Infantil				
12	365 0005	APRIMORAMENTO DAS AÇÕES DE INVESTIMENTO E MODERNIZAÇÃO DA EDUCAÇÃO				
12	365 0005 1132 0000	CONSTRUÇÃO, REFORMA E AMPLIAÇÃO DE CRECHES E PRÉ-ESCOLAS				
194	4.4.90.51.00	OBRAS E INSTALAÇÕES			1.569.01.1.569.0-999 000	20.000,00
195	4.4.90.51.00	OBRAS E INSTALAÇÕES			1.570.01.1.570.0-999 000	20.000,00
12	365 0006	APRIMORAMENTO DAS AÇÕES DE GESTÃO E DESENVOLVIMENTO DA EDUCAÇÃO BÁSICA				
12	365 0006 1117 0000	MEDIDAS SOCIO EDUCATIVAS				
196	4.4.90.51.00	OBRAS E INSTALAÇÕES			1.544.01.1.544.-999 000	50.000,00
197		EQUIPAMENTOS E MATERIAL PERMANENTE				

PREFEITURA MUNICIPAL DE ILHA GRANDE

AV. MARTINS RIBEIRO, S/N CENTRO - CNPJ:01612581/0001-85

Orçamento Programa - Exercício de 2026

FICHAS DA DESPESA

Página 5

Entidade	Discriminação da Entidade			Vinc	Fonte/STN/Cód. Aplic.	Total Orcado
Ficha CLoc	Func/Prog	Catgo	Discriminação			
1	PREFEITURA MUNICIPAL DE ILHA GRANDE					
			4.4.90.52.00		1.500.00.1.500.1001-200 000	10.000,00
198			4.4.90.52.00 EQUIPAMENTOS E MATERIAL PERMANENTE		1.544.01.1.544.-999 000	50.000,00
	12	365 0006	2012 0000 MANUTENÇÃO DA SECRETARIA DE EDUCAÇÃO, CULTURA, ESPORTE E LAZER			
199			3.3.90.30.00 MATERIAL DE CONSUMO		1.544.01.1.544.-999 000	50.000,00
200			3.3.90.39.00 OUTROS SERVIÇOS DE TERCEIROS - PESSOA JURÍDICA		1.544.01.1.544.-999 000	50.000,00
	12	365 0006	2017 0000 MANUTENÇÃO DO ENSINO INFANTIL E PRE ESCOLAR			
201			3.1.90.04.00 CONTRATAÇÃO POR TEMPO DETERMINADO		1.500.00.1.500.1001-200 000	3.000,00
202			3.1.90.11.00 VENCIMENTOS E VANTAGENS FIXAS - PESSOAL CIVIL		1.500.00.1.500.1001-200 000	20.000,00
203			3.1.90.13.00 OBRIGAÇÕES PATRONAIS		1.500.00.1.500.1001-200 000	4.000,00
204			3.3.90.14.00 DIÁRIAS - CIVIL		1.500.00.1.500.1001-200 000	3.000,00
205			3.3.90.30.00 MATERIAL DE CONSUMO		1.500.00.1.500.1001-200 000	10.000,00
206			3.3.90.36.00 OUTROS SERVIÇOS DE TERCEIROS - PESSOA FÍSICA		1.500.00.1.500.1001-200 000	5.000,00
207			3.3.90.39.00 OUTROS SERVIÇOS DE TERCEIROS - PESSOA JURÍDICA		1.500.00.1.500.1001-200 000	10.000,00
02	0209	SECRETARIA DE TURISMO - SETUR				
02	0209	020901	ADMINISTRAÇÃO DA SECRETARIA			
		23	Comércio e Serviços			
		23 691	Promoção Comercial			
		23 691 0008	PROMOÇÃO AO DESENVOLVIMENTO DO TURISMO			
		23 691 0008 2043 0000	MANUT. DA SECRETARIA DE DESENV. ECONÔMICO, TURISMO E MEIO AMBIENTE			
609			3.1.90.11.00 VENCIMENTOS E VANTAGENS FIXAS - PESSOAL CIVIL		1.500.00.1.500.0-999 000	250.000,00
		23 691 0017	DESENVOLVIMENTO ECONÔMICO SUSTENTÁVEL			
		23 691 0017 1030 0000	APOIO TURÍSTICOS AOS ARRANJOS PRODUTIVOS			
610			4.4.90.52.00 EQUIPAMENTOS E MATERIAL PERMANENTE		1.500.00.1.500.0-999 000	50.000,00
		23 691 0017 1034 0000	CONSTRUÇÃO DO CENTRO DE ARTESANATO MUNICIPAL			
611			4.4.90.51.00 OBRAS E INSTALAÇÕES		1.500.00.1.500.0-999 000	10.000,00
612			4.4.90.51.00 OBRAS E INSTALAÇÕES		1.700.05.1.700.0-999 000	5.000,00
		23 691 0017 2043 0000	MANUT. DA SECRETARIA DE DESENV. ECONÔMICO, TURISMO E MEIO AMBIENTE			
613			3.1.90.13.00 OBRIGAÇÕES PATRONAIS		1.500.00.1.500.0-999 000	50.000,00
614			3.1.90.13.00 OBRIGAÇÕES PATRONAIS		1.720.05.1.720.0-999 000	5.000,00
615			3.3.90.14.00 DIÁRIAS - CIVIL		1.500.00.1.500.0-999 000	14.000,00
616			3.3.90.30.00 MATERIAL DE CONSUMO		1.500.00.1.500.0-999 000	120.000,00
617			3.3.90.36.00 OUTROS SERVIÇOS DE TERCEIROS - PESSOA FÍSICA		1.500.00.1.500.0-999 000	90.000,00
618			3.3.90.39.00 OUTROS SERVIÇOS DE TERCEIROS - PESSOA JURÍDICA		1.500.00.1.500.0-999 000	130.000,00
619			3.3.90.40.00 SERVIÇOS DE TECNOLOGIA DA INFORMAÇÃO E COMUNI		1.500.00.1.500.0-999 000	5.000,00
		23 695	Turismo			
		23 695 0008	PROMOÇÃO AO DESENVOLVIMENTO DO TURISMO			
		23 695 0008 1033 0000	PROJETO DE SINALIZAÇÃO TURÍSTICA			
620			4.4.90.52.00 EQUIPAMENTOS E MATERIAL PERMANENTE		1.500.00.1.500.0-999 000	5.000,00
		23 695 0008 1114 0000	CONSTRUÇÃO DE PÓRTICO			
621			4.4.90.51.00 OBRAS E INSTALAÇÕES		1.500.00.1.500.0-999 000	5.000,00
622			4.4.90.51.00 OBRAS E INSTALAÇÕES		1.700.05.1.700.0-999 000	5.000,00
		23 695 0008 1115 0000	AQUISIÇÃO DE VEÍCULOS			
623			4.4.90.52.00 EQUIPAMENTOS E MATERIAL PERMANENTE		1.500.00.1.500.0-999 000	5.000,00
624			4.4.90.52.00 EQUIPAMENTOS E MATERIAL PERMANENTE		1.700.05.1.700.0-999 000	5.000,00
		23 695 0008 2116 0000	APOIO A REALIZAÇÃO DE EVENTOS TURÍSTICOS			
625			3.3.90.30.00 MATERIAL DE CONSUMO		1.500.00.1.500.0-999 000	10.000,00
626			3.3.90.36.00 OUTROS SERVIÇOS DE TERCEIROS - PESSOA FÍSICA		1.500.00.1.500.0-999 000	5.000,00
627			3.3.90.39.00 OUTROS SERVIÇOS DE TERCEIROS - PESSOA JURÍDICA		1.500.00.1.500.0-999 000	5.000,00
		23 695 0008 2117 0000	MANUTENÇÃO DO CENTRO DE INFORMAÇÕES TURÍSTICAS			
628			3.3.90.30.00 MATERIAL DE CONSUMO		1.500.00.1.500.0-999 000	10.000,00
629			3.3.90.36.00 OUTROS SERVIÇOS DE TERCEIROS - PESSOA FÍSICA		1.500.00.1.500.0-999 000	5.000,00
630			3.3.90.39.00 OUTROS SERVIÇOS DE TERCEIROS - PESSOA JURÍDICA		1.500.00.1.500.0-999 000	5.000,00
		23 695 0008 2136 0000	DESENVOLVER E ESTIMULAR AS DIVERSAS FORMAS DE TURISMO			
631			3.3.90.30.00 MATERIAL DE CONSUMO		1.500.00.1.500.0-999 000	10.000,00
632			3.3.90.39.00 OUTROS SERVIÇOS DE TERCEIROS - PESSOA JURÍDICA		1.500.00.1.500.0-999 000	5.000,00
		23 695 0008 2143 0000	FOMENTO AS ATIVIDADES TURÍSTICAS			
633			3.3.90.30.00 MATERIAL DE CONSUMO		1.500.00.1.500.0-999 000	10.000,00
634			3.3.90.36.00 OUTROS SERVIÇOS DE TERCEIROS - PESSOA FÍSICA		1.500.00.1.500.0-999 000	4.000,00
635			3.3.90.39.00 OUTROS SERVIÇOS DE TERCEIROS - PESSOA JURÍDICA		1.500.00.1.500.0-999 000	4.000,00
		26	Transporte			
		26 784	Transporte Hidroviário			
		26 784 0020	MOBILIDADE URBANA E RURAL EFICIENTE			
		26 784 0020 2006 0000	MANUTENÇÃO DO DEPARTAMENTO DE TRANSPORTE			
636			3.3.90.39.00 OUTROS SERVIÇOS DE TERCEIROS - PESSOA JURÍDICA		1.500.00.1.500.0-999 000	5.000,00

PREFEITURA MUNICIPAL DE ILHA GRANDE

AV. MARTINS RIBEIRO, S/N CENTRO - CNPJ:01612581/0001-85

Orçamento Programa - Exercício de 2026

FICHAS DA DESPESA

Entidade		Discriminação da Entidade			Vinc	Fonte/STN/Cód. Aplic.	Total Orcado
Ficha	CLoc	Func/Prog	Catgo	Discriminação			
1				PREFEITURA MUNICIPAL DE ILHA GRANDE			
02	0209	020902		DEPARTAMENTO DE DESENVOLVIMENTO ECONÔMICO			
		23		Comércio e Serviços			
		23 691		Promoção Comercial			
		23 691 0008		PROMOÇÃO AO DESENVOLVIMENTO DO TURISMO			
		23 691 0008 1094 0000		REVITALIZAÇÃO DE PORTOS E ESTALEIROS NO MUNICIPIO			
637			4.4.90.51.00	OBRAS E INSTALAÇÕES		1.500.00.1.500.0-999 000	5.000,00
638			4.4.90.51.00	OBRAS E INSTALAÇÕES		1.700.05.1.700.0-999 000	5.000,00
		23 691 0017		DESENVOLVIMENTO ECONÔMICO SUSTENTÁVEL			
		23 691 0017 2136 0000		DESENVOLVER E ESTIMULAR AS DIVERSAS FORMAS DE TURISMO			
639			3.3.90.30.00	MATERIAL DE CONSUMO		1.500.00.1.500.0-999 000	3.000,00
640			3.3.90.36.00	OUTROS SERVIÇOS DE TERCEIROS - PESSOA FÍSICA		1.500.00.1.500.0-999 000	3.000,00
641			3.3.90.39.00	OUTROS SERVIÇOS DE TERCEIROS - PESSOA JURÍDICA		1.500.00.1.500.0-999 000	3.000,00
		23 691 0017 2137 0000		APOIAR E INCENTIVAR O MICROEMPREENDEDOR LOCAL			
642			3.3.90.30.00	MATERIAL DE CONSUMO		1.500.00.1.500.0-999 000	3.000,00
643			3.3.90.36.00	OUTROS SERVIÇOS DE TERCEIROS - PESSOA FÍSICA		1.500.00.1.500.0-999 000	3.000,00
644			3.3.90.39.00	OUTROS SERVIÇOS DE TERCEIROS - PESSOA JURÍDICA		1.500.00.1.500.0-999 000	3.000,00
		23 691 0017 2145 0000		CAPACITAÇÃO DE MICROS E PEQUENOS EMPREENDEDORES			
645			3.3.90.30.00	MATERIAL DE CONSUMO		1.500.00.1.500.0-999 000	3.000,00
646			3.3.90.36.00	OUTROS SERVIÇOS DE TERCEIROS - PESSOA FÍSICA		1.500.00.1.500.0-999 000	3.000,00
647			3.3.90.39.00	OUTROS SERVIÇOS DE TERCEIROS - PESSOA JURÍDICA		1.500.00.1.500.0-999 000	3.000,00
02	0209	020903		DEPARTAMENTO DO MEIO AMBIENTE			
		18		Gestão Ambiental			
		18 541		Preservação e Conservação Ambiental			
		18 541 0012		AÇÕES DE PRESERVAÇÃO AMBIENTAL			
		18 541 0012 2138 0000		TREINAMENTO E QUALIFICAÇÃO DE PESSOAL			
648			3.3.90.30.00	MATERIAL DE CONSUMO		1.500.00.1.500.0-999 000	3.000,00
649			3.3.90.36.00	OUTROS SERVIÇOS DE TERCEIROS - PESSOA FÍSICA		1.500.00.1.500.0-999 000	3.000,00
650			3.3.90.39.00	OUTROS SERVIÇOS DE TERCEIROS - PESSOA JURÍDICA		1.500.00.1.500.0-999 000	3.000,00
		18 541 0012 2154 0000		AÇÕES DE PRESERVAÇÃO E CONSERV DO MEIO AMBIENTE			
651			3.3.90.39.00	OUTROS SERVIÇOS DE TERCEIROS - PESSOA JURÍDICA		1.500.00.1.500.0-999 000	10.000,00
		18 542		Controle Ambiental			
		18 542 0012		AÇÕES DE PRESERVAÇÃO AMBIENTAL			
		18 542 0012 1045 0000		IMPLANT. DA USINA DE RECICLAGEM			
652			4.4.90.51.00	OBRAS E INSTALAÇÕES		1.500.00.1.500.0-999 000	5.000,00
653			4.4.90.51.00	OBRAS E INSTALAÇÕES		1.700.05.1.700.0-999 000	10.000,00
		18 542 0012 1086 0000		CONSTRUÇÃO DE ATERRO SANITÁRIO			
654			4.4.90.51.00	OBRAS E INSTALAÇÕES		1.500.00.1.500.0-999 000	5.000,00
655			4.4.90.51.00	OBRAS E INSTALAÇÕES		1.700.05.1.700.0-999 000	105.000,00
		18 542 0012 1095 0000		CRIAÇÃO DO PARQUE MUN. DOS LENÇÓIS PIAUIENSES			
656			4.4.90.51.00	OBRAS E INSTALAÇÕES		1.700.05.1.700.0-999 000	5.000,00
		18 542 0012 2154 0000		AÇÕES DE PRESERVAÇÃO E CONSERV DO MEIO AMBIENTE			
657			3.3.90.30.00	MATERIAL DE CONSUMO		1.500.00.1.500.0-999 000	3.000,00
658			3.3.90.35.00	SERVIÇOS DE CONSULTORIA		1.700.05.1.700.0-999 000	2.000,00
659			3.3.90.36.00	OUTROS SERVIÇOS DE TERCEIROS - PESSOA FÍSICA		1.500.00.1.500.0-999 000	3.000,00
660			3.3.90.39.00	OUTROS SERVIÇOS DE TERCEIROS - PESSOA JURÍDICA		1.500.00.1.500.0-999 000	3.000,00
661			3.3.90.39.00	OUTROS SERVIÇOS DE TERCEIROS - PESSOA JURÍDICA		1.700.05.1.700.0-999 000	2.000,00
		18 542 0021		SERVIÇOS PÚBLICOS INTEGRADOS E MODERNOS			
		18 542 0021 2114 0000		ELABORAÇÃO DO PLANO DE RESÍDUOS SÓLIDOS			
662			3.3.90.39.00	OUTROS SERVIÇOS DE TERCEIROS - PESSOA JURÍDICA		1.700.05.1.700.0-999 000	4.000,00
02	0209	020905		FUNDO MUNICIPAL DE TURISMO			
		23		Comércio e Serviços			
		23 695		Turismo			
		23 695 0008		PROMOÇÃO AO DESENVOLVIMENTO DO TURISMO			
		23 695 0008 1030 0000		APOIO TURÍSTICOS AOS ARRANJOS PRODUTIVOS			
663			4.4.90.52.00	EQUIPAMENTOS E MATERIAL PERMANENTE		1.500.00.1.500.0-999 000	40.000,00
		23 695 0008 2093 0000		MANUTENÇÃO DO FUNDO MUNICIPAL DE TURISMO			
664			3.1.90.04.00	CONTRATAÇÃO POR TEMPO DETERMINADO		1.500.00.1.500.0-999 000	3.000,00
665			3.3.90.30.00	MATERIAL DE CONSUMO		1.500.00.1.500.0-999 000	20.000,00
666			3.3.90.36.00	OUTROS SERVIÇOS DE TERCEIROS - PESSOA FÍSICA		1.500.00.1.500.0-999 000	10.000,00
667			3.3.90.39.00	OUTROS SERVIÇOS DE TERCEIROS - PESSOA JURÍDICA		1.500.00.1.500.0-999 000	50.000,00
		23 695 0008 2094 0000		MANUTENÇÃO DO CONSELHO MUNICIPAL DE TURISMO			
668			3.3.90.30.00	MATERIAL DE CONSUMO		1.500.00.1.500.0-999 000	2.000,00
669			3.3.90.36.00	OUTROS SERVIÇOS DE TERCEIROS - PESSOA FÍSICA		1.500.00.1.500.0-999 000	2.000,00
670			3.3.90.39.00	OUTROS SERVIÇOS DE TERCEIROS - PESSOA JURÍDICA		1.500.00.1.500.0-999 000	2.000,00
		23 695 0008 2133 0000		MANUT. DO SISTEMA DE CONTROLE DE VISITAÇÃO TURISTICA			
671			3.3.90.36.00	OUTROS SERVIÇOS DE TERCEIROS - PESSOA FÍSICA		1.500.00.1.500.0-999 000	5.000,00

PREFEITURA MUNICIPAL DE ILHA GRANDE

AV. MARTINS RIBEIRO, S/N CENTRO - CNPJ:01612581/0001-85

Orçamento Programa - Exercício de 2026

FICHAS DA DESPESA

Página 7

Entidade	Discriminação da Entidade			Vinc	Fonte/STN/Cód. Aplic.	Total Orcado
Ficha	CLoc	Func/Prog	Catgo	Discriminação		
1	PREFEITURA MUNICIPAL DE ILHA GRANDE					
672			3.3.90.39.00	OUTROS SERVIÇOS DE TERCEIROS - PESSOA JURÍDICA	1.500.00.1.500.0-999 000	50.000,00
673			3.3.90.40.00	SERVIÇOS DE TECNOLOGIA DA INFORMAÇÃO E COMUNI	1.500.00.1.500.0-999 000	10.000,00
02	0209	020906	DEPARTAMENTO DE TURISMO			
	23		Comércio e Serviços			
	23	695	Turismo			
	23	695 0008	PROMOÇÃO AO DESENVOLVIMENTO DO TURISMO			
	23	695 0008 2092 0000	MANUTENÇÃO DO PORTO DOS TATUS			
674			3.3.90.30.00	MATERIAL DE CONSUMO	1.500.00.1.500.0-999 000	5.000,00
675			3.3.90.36.00	OUTROS SERVIÇOS DE TERCEIROS - PESSOA FÍSICA	1.500.00.1.500.0-999 000	5.000,00
676			3.3.90.39.00	OUTROS SERVIÇOS DE TERCEIROS - PESSOA JURÍDICA	1.500.00.1.500.0-999 000	5.000,00
	23	695 0008 2119 0000	REALIZAÇÃO DO FESTIVAL DO MARISCO			
677			3.3.90.30.00	MATERIAL DE CONSUMO	1.500.00.1.500.0-999 000	5.000,00
678			3.3.90.31.00	PREMIAÇÕES CULTURAIS, ARTÍSTICAS, CIENTÍFICAS, DE	1.500.00.1.500.0-999 000	5.000,00
679			3.3.90.36.00	OUTROS SERVIÇOS DE TERCEIROS - PESSOA FÍSICA	1.500.00.1.500.0-999 000	5.000,00
680			3.3.90.39.00	OUTROS SERVIÇOS DE TERCEIROS - PESSOA JURÍDICA	1.500.00.1.500.0-999 000	5.000,00
	23	695 0008 2126 0000	REALIZAÇÃO DO FESTIVAL DO CARANGUEJO			
681			3.3.90.30.00	MATERIAL DE CONSUMO	1.500.00.1.500.0-999 000	20.000,00
682			3.3.90.31.00	PREMIAÇÕES CULTURAIS, ARTÍSTICAS, CIENTÍFICAS, DE	1.500.00.1.500.0-999 000	10.000,00
683			3.3.90.39.00	OUTROS SERVIÇOS DE TERCEIROS - PESSOA JURÍDICA	1.500.00.1.500.0-999 000	30.000,00
02	0210	SECRETARIA DE MEIO AMBIENTE, AGRICULTURA E PESCA - SEMAP				
02	0210	021000	SECRETARIA DE AGRICULTURA E PESCA - SEAP			
	20		Agricultura			
	20	605	Abastecimento			
	20	605 0018	APOIO À PRODUÇÃO AGRÍCOLA E PECUÁRIA			
	20	605 0018 1035 0000	CONSTR., REFORMA E AMPLIAÇÃO DE MERCADOS E FEIRAS			
684			4.4.90.51.00	OBRAS E INSTALAÇÕES	1.500.00.1.500.0-999 000	15.000,00
685			4.4.90.51.00	OBRAS E INSTALAÇÕES	1.700.05.1.700.0-999 000	20.000,00
	20	605 0018 1037 0000	AQUISIÇÃO DE TRATOR E IMPLEMENTOS AGRÍCOLAS			
686			4.4.90.52.00	EQUIPAMENTOS E MATERIAL PERMANENTE	1.700.05.1.700.0-999 000	20.000,00
	20	605 0018 1040 0000	CONSTR., REFORMA E AMPL. DE MATADOURO PUBLICO			
687			4.4.90.51.00	OBRAS E INSTALAÇÕES	1.500.00.1.500.0-999 000	10.000,00
688			4.4.90.51.00	OBRAS E INSTALAÇÕES	1.700.05.1.700.0-999 000	20.000,00
	20	605 0019	INCENTIVO E APOIO À PESCA LOCAL			
	20	605 0019 1035 0000	CONSTR., REFORMA E AMPLIAÇÃO DE MERCADOS E FEIRAS			
689			4.4.90.51.00	OBRAS E INSTALAÇÕES	1.500.00.1.500.0-999 000	10.000,00
690			4.4.90.51.00	OBRAS E INSTALAÇÕES	1.700.05.1.700.0-999 000	10.000,00
691			4.4.90.51.00	OBRAS E INSTALAÇÕES	1.701.05.1.701.0-999 000	8.000,00
	20	605 0019 2151 0000	APOIAR E INCENTIVAR A COMUN. PESQUEIRA			
692			3.3.90.30.00	MATERIAL DE CONSUMO	1.500.00.1.500.0-999 000	3.000,00
693			3.3.90.36.00	OUTROS SERVIÇOS DE TERCEIROS - PESSOA FÍSICA	1.500.00.1.500.0-999 000	3.000,00
694			3.3.90.39.00	OUTROS SERVIÇOS DE TERCEIROS - PESSOA JURÍDICA	1.500.00.1.500.0-999 000	2.000,00
	20	605 0019 2153 0000	APOIO AO TURISMO DE BASE COMUNITÁRIA			
695			3.3.90.30.00	MATERIAL DE CONSUMO	1.500.00.1.500.0-999 000	3.000,00
696			3.3.90.36.00	OUTROS SERVIÇOS DE TERCEIROS - PESSOA FÍSICA	1.500.00.1.500.0-999 000	3.000,00
697			3.3.90.39.00	OUTROS SERVIÇOS DE TERCEIROS - PESSOA JURÍDICA	1.500.00.1.500.0-999 000	3.000,00
	20	606	Extensão Rural			
	20	606 0018	APOIO À PRODUÇÃO AGRÍCOLA E PECUÁRIA			
	20	606 0018 1042 0000	AQUISIÇÃO DE EQUIP. E ACESSÓRIOS AGRICOLAS			
698			4.4.90.52.00	EQUIPAMENTOS E MATERIAL PERMANENTE	1.500.00.1.500.0-999 000	15.000,00
699			4.4.90.52.00	EQUIPAMENTOS E MATERIAL PERMANENTE	1.700.05.1.700.0-999 000	10.000,00
	20	606 0018 1078 0000	APARELHAMENTO E MODERNIZAÇÃO DA GESTÃO ADMINISTRATIVA			
700			4.4.90.52.00	EQUIPAMENTOS E MATERIAL PERMANENTE	1.500.00.1.500.0-999 000	13.000,00
	20	606 0018 2071 0000	IMPLANTAÇÃO DE HORTAS COMUNITÁRIAS			
701			3.3.90.36.00	OUTROS SERVIÇOS DE TERCEIROS - PESSOA FÍSICA	1.500.00.1.500.0-999 000	1.000,00
702			3.3.90.39.00	OUTROS SERVIÇOS DE TERCEIROS - PESSOA JURÍDICA	1.500.00.1.500.0-999 000	1.000,00
	20	606 0018 2073 0000	APOIO A AGRICULTURA FAMILIAR			
703			3.3.90.30.00	MATERIAL DE CONSUMO	1.500.00.1.500.0-999 000	3.000,00
704			3.3.90.36.00	OUTROS SERVIÇOS DE TERCEIROS - PESSOA FÍSICA	1.500.00.1.500.0-999 000	3.000,00
705			3.3.90.39.00	OUTROS SERVIÇOS DE TERCEIROS - PESSOA JURÍDICA	1.500.00.1.500.0-999 000	3.000,00
	20	606 0018 2113 0000	PRODUÇÃO E DISTRIBUIÇÃO DE MUDAS, INSUMOS E SEMENTES			
706			3.3.90.30.00	MATERIAL DE CONSUMO	1.500.00.1.500.0-999 000	1.000,00
707			3.3.90.36.00	OUTROS SERVIÇOS DE TERCEIROS - PESSOA FÍSICA	1.500.00.1.500.0-999 000	1.000,00
708			3.3.90.39.00	OUTROS SERVIÇOS DE TERCEIROS - PESSOA JURÍDICA	1.500.00.1.500.0-999 000	1.000,00
	20	606 0018 2115 0000	ADESÃO AO PROGRAMA DE AQUISIÇÃO DE ALIMENTOS(PAA)			
709			3.3.90.30.00	MATERIAL DE CONSUMO	1.500.00.1.500.0-999 000	1.000,00

PREFEITURA MUNICIPAL DE ILHA GRANDE

AV. MARTINS RIBEIRO, S/N CENTRO - CNPJ:01612581/0001-85

Orçamento Programa - Exercício de 2026

FICHAS DA DESPESA

Entidade	Discriminação da Entidade			Vinc	Fonte/STN/Cód. Aplic.	Total Orcado
Ficha CLoc	Func/Prog	Catgo	Discriminação			
1	PREFEITURA MUNICIPAL DE ILHA GRANDE					
	20	606 0018 2156 0000	CAPACITAÇÃO E QUALIFICAÇÃO DE PRODUT. RURAIS			
710		3.3.90.30.00	MATERIAL DE CONSUMO		1.500.00.1.500.0-999 000	3.000,00
711		3.3.90.36.00	OUTROS SERVIÇOS DE TERCEIROS - PESSOA FÍSICA		1.500.00.1.500.0-999 000	3.000,00
712		3.3.90.39.00	OUTROS SERVIÇOS DE TERCEIROS - PESSOA JURÍDICA		1.500.00.1.500.0-999 000	3.000,00
	20	608	Promoção da Produção Agropecuária			
	20	608 0019	INCENTIVO E APOIO À PESCA LOCAL			
	20	608 0019 1078 0000	APARELHAMENTO E MODERNIZAÇÃO DA GESTÃO ADMINISTRATIVA			
713		4.4.90.52.00	EQUIPAMENTOS E MATERIAL PERMANENTE		1.500.00.1.500.0-999 000	10.000,00
	20	608 0019 2070 0000	MANUTENÇÃO DA SECRETARIA DE AGRICULTURA E PESCA			
714		3.1.90.11.00	VENCIMENTOS E VANTAGENS FIXAS - PESSOAL CIVIL		1.500.00.1.500.0-999 000	150.000,00
715		3.1.90.13.00	OBRIGAÇÕES PATRONAIS		1.500.00.1.500.0-999 000	30.000,00
716		3.1.90.13.00	OBRIGAÇÕES PATRONAIS		1.720.05.1.720.0-999 000	5.000,00
717		3.3.90.14.00	DIÁRIAS - CIVIL		1.500.00.1.500.0-999 000	10.000,00
718		3.3.90.30.00	MATERIAL DE CONSUMO		1.500.00.1.500.0-999 000	5.000,00
719		3.3.90.36.00	OUTROS SERVIÇOS DE TERCEIROS - PESSOA FÍSICA		1.500.00.1.500.0-999 000	30.000,00
720		3.3.90.39.00	OUTROS SERVIÇOS DE TERCEIROS - PESSOA JURÍDICA		1.500.00.1.500.0-999 000	15.000,00
02	0211	SECRETARIA DE OBRAS E SERVIÇOS URBANOS - SOSURB				
02	0211	021101	ADMINISTRAÇÃO DA SEC. DE OBRAS E SERVIÇOS URBANOS			
		15	Urbanismo			
		15 451	Infra-Estrutura Urbana			
		15 451 0020	MOBILIDADE URBANA E RURAL EFICIENTE			
		15 451 0020 1061 0000	AQUISIÇÃO DE MÁQUINAS PESADAS			
721		4.4.90.52.00	EQUIPAMENTOS E MATERIAL PERMANENTE		1.700.05.1.700.0-999 000	5.000,00
		15 451 0020 1063 0000	AQUISIÇÃO DE CAMINHÃO COMPACTADOR DE LIXO			
722		4.4.90.52.00	EQUIPAMENTOS E MATERIAL PERMANENTE		1.700.05.1.700.0-999 000	20.000,00
		15 451 0020 1069 0000	IMPLANTAÇÃO DE DISPOSITIVO DE CONTROLE VIÁRIO			
723		4.4.90.52.00	EQUIPAMENTOS E MATERIAL PERMANENTE		1.500.00.1.500.0-999 000	10.000,00
		15 451 0020 1070 0000	SINALIZAÇÃO DE VIAS PÚBLICAS			
724		4.4.90.51.00	OBRAS E INSTALAÇÕES		1.500.00.1.500.0-999 000	5.000,00
725		4.4.90.51.00	OBRAS E INSTALAÇÕES		1.700.05.1.700.0-999 000	5.000,00
		15 451 0020 1088 0000	AQUISIÇÃO DE VEÍCULOS			
726		4.4.90.52.00	EQUIPAMENTOS E MATERIAL PERMANENTE		1.500.00.1.500.0-999 000	2.000,00
727		4.4.90.52.00	EQUIPAMENTOS E MATERIAL PERMANENTE		1.700.05.1.700.0-999 000	20.000,00
		15 451 0021	SERVIÇOS PÚBLICOS INTEGRADOS E MODERNOS			
		15 451 0021 1081 0000	AQUISIÇÃO DE IMÓVEIS			
728		4.4.90.61.00	AQUISIÇÃO DE IMÓVEIS		1.500.00.1.500.0-999 000	10.000,00
729		4.4.90.61.00	AQUISIÇÃO DE IMÓVEIS		1.700.05.1.700.0-999 000	10.000,00
730		4.4.90.61.00	AQUISIÇÃO DE IMÓVEIS		1.755.00.1.755.-999 000	40.000,00
		15 451 0021 1096 0000	AQUISIÇÃO DE EQUIP. E MAT. PERMANENTES			
731		4.4.90.52.00	EQUIPAMENTOS E MATERIAL PERMANENTE		1.500.00.1.500.0-999 000	10.000,00
732		4.4.90.52.00	EQUIPAMENTOS E MATERIAL PERMANENTE		1.755.00.1.755.-999 000	10.000,00
		15 451 0024	MELHORIAS URBANAS E RURAIS ESTRUTURAIS			
		15 451 0024 1046 0000	CONSTRUÇÃO E RECUPERAÇÃO DE ESTRADAS VICINAIS			
733		4.4.90.51.00	OBRAS E INSTALAÇÕES		1.706.05.1.706.3110-999 000	20.000,00
		15 451 0024 1051 0000	CONSTRUÇÃO, REFORMA E AMPLIAÇÃO DE PRÉDIOS PÚBLICOS			
734		4.4.90.51.00	OBRAS E INSTALAÇÕES		1.500.00.1.500.0-999 000	5.000,00
735		4.4.90.51.00	OBRAS E INSTALAÇÕES		1.700.05.1.700.0-999 000	100.000,00
736		4.4.90.51.00	OBRAS E INSTALAÇÕES		1.710.05.1.710.0-999 000	20.000,00
737		4.4.90.51.00	OBRAS E INSTALAÇÕES		1.747.05.1.747.0-999 000	10.000,00
738		4.4.90.51.00	OBRAS E INSTALAÇÕES		1.748.05.1.748.0-999 000	10.000,00
739		4.4.90.51.00	OBRAS E INSTALAÇÕES		1.754.05.1.754.0-999 000	120.500,00
		15 451 0024 1078 0000	APARELHAMENTO E MODERNIZAÇÃO DA GESTÃO ADMINISTRATIVA			
740		4.4.90.52.00	EQUIPAMENTOS E MATERIAL PERMANENTE		1.706.05.1.706.3110-999 000	20.000,00
741		4.4.90.52.00	EQUIPAMENTOS E MATERIAL PERMANENTE		1.710.05.1.710.0-999 000	20.000,00
742		4.4.90.52.00	EQUIPAMENTOS E MATERIAL PERMANENTE		1.721.05.1.721.0-999 000	29.000,00
743		4.4.90.52.00	EQUIPAMENTOS E MATERIAL PERMANENTE		1.747.05.1.747.0-999 000	10.000,00
744		4.4.90.52.00	EQUIPAMENTOS E MATERIAL PERMANENTE		1.748.05.1.748.0-999 000	10.000,00
745		4.4.90.52.00	EQUIPAMENTOS E MATERIAL PERMANENTE		1.754.05.1.754.0-999 000	80.000,00
		15 451 0024 1138 0000	OBRAS PÚBLICAS			
746		4.4.90.51.00	OBRAS E INSTALAÇÕES		1.500.00.1.500.0-999 000	5.000,00
747		4.4.90.51.00	OBRAS E INSTALAÇÕES		1.700.05.1.700.0-999 000	5.000,00
748		4.4.90.51.00	OBRAS E INSTALAÇÕES		1.754.05.1.754.0-999 000	10.000,00
		15 451 0024 2046 0000	MANUTENÇÃO DA SECRETARIA DE OBRAS E SERVIÇOS URBANOS			
749		3.1.90.11.00	VENCIMENTOS E VANTAGENS FIXAS - PESSOAL CIVIL		1.500.00.1.500.0-999 000	400.000,00
750		3.1.90.13.00	OBRIGAÇÕES PATRONAIS		1.500.00.1.500.0-999 000	60.000,00

PREFEITURA MUNICIPAL DE ILHA GRANDE

AV. MARTINS RIBEIRO, S/N CENTRO - CNPJ:01612581/0001-85

Orçamento Programa - Exercício de 2026

FICHAS DA DESPESA

Página 9

Entidade	Discriminação da Entidade			Vinc	Fonte/STN/Cód. Aplic.	Total Orcado
Ficha CLoc	Func/Prog	Catgo	Discriminação			
1	PREFEITURA MUNICIPAL DE ILHA GRANDE					
751		3.1.90.13.00	OBRIGAÇÕES PATRONAIS		1.720.05.1.720.0-999 000	3.000,00
752		3.3.90.14.00	DIÁRIAS - CIVIL		1.500.00.1.500.0-999 000	15.000,00
753		3.3.90.30.00	MATERIAL DE CONSUMO		1.500.00.1.500.0-999 000	950.000,00
754		3.3.90.30.00	MATERIAL DE CONSUMO		1.708.05.1.708.0-999 000	10.000,00
755		3.3.90.30.00	MATERIAL DE CONSUMO		1.709.05.1.709.0-999 000	10.000,00
756		3.3.90.30.00	MATERIAL DE CONSUMO		1.720.05.1.720.0-999 000	200.000,00
757		3.3.90.30.00	MATERIAL DE CONSUMO		1.747.05.1.747.0-999 000	10.000,00
758		3.3.90.30.00	MATERIAL DE CONSUMO		1.748.05.1.748.0-999 000	10.000,00
759		3.3.90.30.00	MATERIAL DE CONSUMO		1.750.05.1.750.-999 000	2.000,00
760		3.3.90.30.00	MATERIAL DE CONSUMO		1.753.00.1.753.-999 000	5.000,00
761		3.3.90.36.00	OUTROS SERVIÇOS DE TERCEIROS - PESSOA FÍSICA		1.500.00.1.500.0-999 000	120.000,00
762		3.3.90.36.00	OUTROS SERVIÇOS DE TERCEIROS - PESSOA FÍSICA		1.720.05.1.720.0-999 000	110.000,00
763		3.3.90.36.00	OUTROS SERVIÇOS DE TERCEIROS - PESSOA FÍSICA		1.747.05.1.747.0-999 000	10.000,00
764		3.3.90.36.00	OUTROS SERVIÇOS DE TERCEIROS - PESSOA FÍSICA		1.748.05.1.748.0-999 000	10.000,00
765		3.3.90.36.00	OUTROS SERVIÇOS DE TERCEIROS - PESSOA FÍSICA		1.753.00.1.753.-999 000	5.000,00
766		3.3.90.39.00	OUTROS SERVIÇOS DE TERCEIROS - PESSOA JURÍDICA		1.500.00.1.500.0-999 000	700.000,00
767		3.3.90.39.00	OUTROS SERVIÇOS DE TERCEIROS - PESSOA JURÍDICA		1.708.05.1.708.0-999 000	5.000,00
768		3.3.90.39.00	OUTROS SERVIÇOS DE TERCEIROS - PESSOA JURÍDICA		1.720.05.1.720.0-999 000	100.000,00
769		3.3.90.39.00	OUTROS SERVIÇOS DE TERCEIROS - PESSOA JURÍDICA		1.747.05.1.747.0-999 000	10.000,00
770		3.3.90.39.00	OUTROS SERVIÇOS DE TERCEIROS - PESSOA JURÍDICA		1.748.05.1.748.0-999 000	10.000,00
771		3.3.90.39.00	OUTROS SERVIÇOS DE TERCEIROS - PESSOA JURÍDICA		1.750.05.1.750.-999 000	20.000,00
772		3.3.90.39.00	OUTROS SERVIÇOS DE TERCEIROS - PESSOA JURÍDICA		1.753.00.1.753.-999 000	5.000,00
	25	Energia				
	25 751	Conservação de Energia				
	25 751 0023	ENERGIA ELÉTRICA SEGURA E EFICIENTE				
	25 751 0023 1071 0000	AQUISIÇÃO DE MOTORES TIPO GERADORES				
773		4.4.90.52.00	EQUIPAMENTOS E MATERIAL PERMANENTE		1.500.00.1.500.0-999 000	3.000,00
02	0211	021102	DEPARTAMENTO DE FISCALIZAÇÃO E OBRAS			
	04	Administração				
	04 125	Normatização e Fiscalização				
	04 125 0021	SERVIÇOS PÚBLICOS INTEGRADOS E MODERNOS				
	04 125 0021 1078 0000	APARELHAMENTO E MODERNIZAÇÃO DA GESTÃO ADMINISTRATIVA				
774		4.4.90.52.00	EQUIPAMENTOS E MATERIAL PERMANENTE		1.500.00.1.500.0-999 000	1.000,00
	04 125 0021 2069 0000	MANUTENÇÃO DO DEPARTAMENTO DE DEFESA CIVIL				
775		3.1.90.11.00	VENCIMENTOS E VANTAGENS FIXAS - PESSOAL CIVIL		1.500.00.1.500.0-999 000	10.000,00
776		3.1.90.13.00	OBRIGAÇÕES PATRONAIS		1.500.00.1.500.0-999 000	2.000,00
777		3.3.90.14.00	DIÁRIAS - CIVIL		1.500.00.1.500.0-999 000	1.000,00
778		3.3.90.30.00	MATERIAL DE CONSUMO		1.500.00.1.500.0-999 000	3.000,00
779		3.3.90.36.00	OUTROS SERVIÇOS DE TERCEIROS - PESSOA FÍSICA		1.500.00.1.500.0-999 000	3.000,00
780		3.3.90.39.00	OUTROS SERVIÇOS DE TERCEIROS - PESSOA JURÍDICA		1.500.00.1.500.0-999 000	3.000,00
	15	Urbanismo				
	15 451	Infra-Estrutura Urbana				
	15 451 0020	MOBILIDADE URBANA E RURAL EFICIENTE				
	15 451 0020 1014 0000	PAVIMENTAÇÃO ASFÁLTICA DE RUAS E AVENIDAS				
781		4.4.90.51.00	OBRAS E INSTALAÇÕES		1.500.00.1.500.0-999 000	30.000,00
782		4.4.90.51.00	OBRAS E INSTALAÇÕES		1.700.05.1.700.0-999 000	30.000,00
783		4.4.90.51.00	OBRAS E INSTALAÇÕES		1.701.05.1.701.0-999 000	80.000,00
	15 451 0020 1049 0000	CONSTRUÇÃO E RECUPERAÇÃO DE CALÇAMENTO				
784		4.4.90.51.00	OBRAS E INSTALAÇÕES		1.500.00.1.500.0-999 000	5.000,00
785		4.4.90.51.00	OBRAS E INSTALAÇÕES		1.700.05.1.700.0-999 000	10.000,00
786		4.4.90.51.00	OBRAS E INSTALAÇÕES		1.701.05.1.701.0-999 000	10.000,00
	15 451 0024	MELHORIAS URBANAS E RURAIS ESTRUTURAIS				
	15 451 0024 1041 0000	CONSTRUÇÃO E RECUPERAÇÃO DE CASAS DA FARINHA				
787		4.4.90.51.00	OBRAS E INSTALAÇÕES		1.500.00.1.500.0-999 000	5.000,00
	15 451 0024 1065 0000	CONSTRUIR E APARELHAR ACADEMIAS PÚBLICAS				
788		4.4.90.51.00	OBRAS E INSTALAÇÕES		1.500.00.1.500.0-999 000	5.000,00
789		4.4.90.51.00	OBRAS E INSTALAÇÕES		1.700.05.1.700.0-999 000	5.000,00
790		4.4.90.52.00	EQUIPAMENTOS E MATERIAL PERMANENTE		1.500.00.1.500.0-999 000	5.000,00
791		4.4.90.52.00	EQUIPAMENTOS E MATERIAL PERMANENTE		1.700.05.1.700.0-999 000	10.000,00
	15 451 0024 1075 0000	CONSTRUÇÃO, REFORMA E AMPLIAÇÃO DE PRAÇAS, PARQUES E JARDINS				
792		4.4.90.51.00	OBRAS E INSTALAÇÕES		1.500.00.1.500.0-999 000	5.000,00
793		4.4.90.51.00	OBRAS E INSTALAÇÕES		1.700.05.1.700.0-999 000	200.000,00
794		4.4.90.51.00	OBRAS E INSTALAÇÕES		1.701.05.1.701.0-999 000	5.000,00
	15 451 0024 1082 0000	CONSTRUÇÃO E RECUPERAÇÃO DE CALÇADAS, SARJETAS E MEIO FIO				
795			OBRAS E INSTALAÇÕES			

PREFEITURA MUNICIPAL DE ILHA GRANDE

AV. MARTINS RIBEIRO, S/N CENTRO - CNPJ:01612581/0001-85

Orçamento Programa - Exercício de 2026

FICHAS DA DESPESA

Página 10

Entidade	Discriminação da Entidade			Vinc	Fonte/STN/Cód. Aplic.	Total Orcado
Ficha CLoc	Func/Prog	Catgo	Discriminação			
1	PREFEITURA MUNICIPAL DE ILHA GRANDE					
		4.4.90.51.00			1.500.00.1.500.0-999 000	20.000,00
15	451 0024	1104 0000	CONSTRUÇÃO, AMPLIAÇÃO E RECUPERAÇÃO DE CEMITÉRIOS PUBLICOS			
796		4.4.90.51.00	OBRAS E INSTALAÇÕES		1.500.00.1.500.0-999 000	5.000,00
15	451 0024	1106 0000	CONSTRUÇÃO DO TERMINAL RODOVIARIO MUNICIPAL			
797		4.4.90.51.00	OBRAS E INSTALAÇÕES		1.500.00.1.500.0-999 000	5.000,00
798		4.4.90.51.00	OBRAS E INSTALAÇÕES		1.700.05.1.700.0-999 000	5.000,00
15	452		Serviços Urbanos			
15	452 0020		MOBILIDADE URBANA E RURAL EFICIENTE			
15	452 0020	1046 0000	CONSTRUÇÃO E RECUPERAÇÃO DE ESTRADAS VICINAIS			
799		4.4.90.51.00	OBRAS E INSTALAÇÕES		1.500.00.1.500.0-999 000	20.000,00
800		4.4.90.51.00	OBRAS E INSTALAÇÕES		1.700.05.1.700.0-999 000	1.500.000,00
801		4.4.90.51.00	OBRAS E INSTALAÇÕES		1.701.05.1.701.0-999 000	20.000,00
15	452 0020	1105 0000	CONSTRUÇÃO, RECUPERAÇÃO E MELHORIA DA INFRAESTRUTURA PORTUÁRIA			
802		4.4.90.51.00	OBRAS E INSTALAÇÕES		1.500.00.1.500.0-999 000	5.000,00
803		4.4.90.51.00	OBRAS E INSTALAÇÕES		1.700.05.1.700.0-999 000	5.000,00
15	452 0020	2046 0000	MANUTENÇÃO DA SECRETARIA DE OBRAS E SERVIÇOS URBANOS			
804		3.3.90.39.00	OUTROS SERVIÇOS DE TERCEIROS - PESSOA JURÍDICA		1.500.00.1.500.0-999 000	5.000,00
15	452 0024		MELHORIAS URBANAS E RURAIS ESTRUTURAIS			
15	452 0024	1039 0000	CONSTRUÇÃO E RECUP. DE PONTES, PONTILHOES, BUEIROS E PASS. MOLHADAS			
805		4.4.90.51.00	OBRAS E INSTALAÇÕES		1.500.00.1.500.0-999 000	15.000,00
806		4.4.90.51.00	OBRAS E INSTALAÇÕES		1.700.05.1.700.0-999 000	30.000,00
17			Saneamento			
17	512		Saneamento Básico Urbano			
17	512 0016		MODERNIZAÇÃO DO SANEAMENTO BÁSICO			
17	512 0016	1052 0000	IMPLANT., AMPLIAÇÃO E RECUPER. DE SISTEMA DE ABASTECIMENTO DE ÁGUA			
807		4.4.90.51.00	OBRAS E INSTALAÇÕES		1.500.00.1.500.0-999 000	5.000,00
808		4.4.90.51.00	OBRAS E INSTALAÇÕES		1.700.05.1.700.0-999 000	5.000,00
809		4.4.90.51.00	OBRAS E INSTALAÇÕES		1.701.05.1.701.0-999 000	5.000,00
17	512 0016	1097 0000	CONSTRUÇÃO E RECUPERAÇÃO DE LAVANDERIAS, CHAFARIZÉS E CAIXAS D'ÁGUA			
810		4.4.90.51.00	OBRAS E INSTALAÇÕES		1.500.00.1.500.0-999 000	5.000,00
811		4.4.90.51.00	OBRAS E INSTALAÇÕES		1.701.05.1.701.0-999 000	5.000,00
18			Gestão Ambiental			
18	541		Preservação e Conservação Ambiental			
18	541 0012		AÇÕES DE PRESERVAÇÃO AMBIENTAL			
18	541 0012	1064 0000	RECUPERAÇÃO E URBANIZAÇÃO DE LAGOAS, AÇUDES E BARRAGENS			
812		4.4.90.51.00	OBRAS E INSTALAÇÕES		1.500.00.1.500.0-999 000	5.000,00
02	0211	021103	DEPARTAMENTO DE SERVIÇOS URBANOS			
15			Urbanismo			
15	451		Infra-Estrutura Urbana			
15	451 0020		MOBILIDADE URBANA E RURAL EFICIENTE			
15	451 0020	1053 0000	CONSTRUÇÃO DE ACESSIBILIDADE EM PRÉDIOS E LOGRADOUROS PUBLICOS			
813		4.4.90.51.00	OBRAS E INSTALAÇÕES		1.500.00.1.500.0-999 000	5.000,00
17			Saneamento			
17	511		Saneamento Básico Rural			
17	511 0016		MODERNIZAÇÃO DO SANEAMENTO BÁSICO			
17	511 0016	1047 0000	CONSTRUÇÃO DE CISTERNAS			
814		4.4.90.51.00	OBRAS E INSTALAÇÕES		1.500.00.1.500.0-999 000	5.000,00
815		4.4.90.51.00	OBRAS E INSTALAÇÕES		1.700.05.1.700.0-999 000	10.000,00
17	511 0016	1048 0000	PERFURAÇÃO E APROFUNDAMENTO DE POÇOS TUBULARES E CACIMBÃO			
816		4.4.90.51.00	OBRAS E INSTALAÇÕES		1.500.00.1.500.0-999 000	5.000,00
817		4.4.90.51.00	OBRAS E INSTALAÇÕES		1.700.05.1.700.0-999 000	5.000,00
17	511 0016	1050 0000	CONSTRUÇÃO DE MÓDULOS SANITÁRIOS DOMICILIARES-MSD			
818		4.4.90.51.00	OBRAS E INSTALAÇÕES		1.500.00.1.500.0-999 000	5.000,00
819		4.4.90.51.00	OBRAS E INSTALAÇÕES		1.700.05.1.700.0-999 000	5.000,00
17	511 0016	1060 0000	CONSTRUÇÃO DA REDE DE ESGOT. SANITÁRIO			
820		4.4.90.51.00	OBRAS E INSTALAÇÕES		1.700.05.1.700.0-999 000	5.000,00
17	512		Saneamento Básico Urbano			
17	512 0016		MODERNIZAÇÃO DO SANEAMENTO BÁSICO			

PREFEITURA MUNICIPAL DE ILHA GRANDE

AV. MARTINS RIBEIRO, S/N CENTRO - CNPJ:01612581/0001-85

Orçamento Programa - Exercício de 2026

FICHAS DA DESPESA

Página 11

Entidade	Discriminação da Entidade			Vinc	Fonte/STN/Cód. Aplic.	Total Orcado
Ficha CLoc	Func/Prog	Catgo	Discriminação			
1	PREFEITURA MUNICIPAL DE ILHA GRANDE					
	17	512 0016 1084 0000	REALIZAÇÃO DE OBRAS DE SANEAMENTO BASICO E RECUPERAÇÃO AMBIENTAL			
821		4.4.90.51.00	OBRAS E INSTALAÇÕES		1.700.05.1.700.0-999 000	10.000,00
822		4.4.90.52.00	EQUIPAMENTOS E MATERIAL PERMANENTE		1.500.00.1.500.0-999 000	15.000,00
	17	512 0016 2122 0000	MANUTENÇÃO DOS SERVIÇOS DE LIMPEZA PÚBLICA			
823		3.3.90.39.00	OUTROS SERVIÇOS DE TERCEIROS - PESSOA JURÍDICA		1.500.00.1.500.0-999 000	1.480.000,00
	25		Energia			
	25	751	Conservação de Energia			
	25	751 0023	ENERGIA ELÉTRICA SEGURA E EFICIENTE			
	25	751 0023 1073 0000	AMPLIAÇÃO E MELHORIA DA REDE DE ILUMINAÇÃO PÚBLICA			
824		4.4.90.51.00	OBRAS E INSTALAÇÕES		1.500.00.1.500.0-999 000	5.000,00
825		4.4.90.51.00	OBRAS E INSTALAÇÕES		1.700.05.1.700.0-999 000	5.000,00
826		4.4.90.51.00	OBRAS E INSTALAÇÕES		1.701.05.1.701.0-999 000	5.000,00
02	0211	021104	DEPTO. DE HABITAÇÃO E REGULARIZAÇÃO FUNDIÁRIA			
	16		Habitação			
	16	482	Habitação Urbana			
	16	482 0015	HABITAÇÃO POPULAR DE INTERESSE SOCIAL			
	16	482 0015 1059 0000	CONSTRUÇÃO E MELHORIA DE UNIDADES HABITACIONAIS			
827		4.4.90.51.00	OBRAS E INSTALAÇÕES		1.500.00.1.500.0-999 000	5.000,00
828		4.4.90.51.00	OBRAS E INSTALAÇÕES		1.700.05.1.700.0-999 000	5.000,00
829		4.4.90.51.00	OBRAS E INSTALAÇÕES		1.701.05.1.701.0-999 000	5.000,00
02	0212		SECRETARIA DE CULTURA, ESPORTE E LAZER - SECEL			
02	0212	021200	SECRETARIA DE CULTURA, ESPORTE E LAZER - SECEL			
	13		Cultura			
	13	392	Difusão Cultural			
	13	392 0007	PROMOÇÃO DO ACESSO E FOMENTO ÀS ATIVIDADES CULTURAIS			
	13	392 0007 2110 0000	INCENTIVO AS ATIVIDADES FOLCLÓRICAS E CULTURAIS			
830		3.3.90.31.00	PREMIAÇÕES CULTURAIS, ARTÍSTICAS, CIENTÍFICAS, DE		1.715.05.1.715.0-999 000	20.000,00
831		3.3.90.31.00	PREMIAÇÕES CULTURAIS, ARTÍSTICAS, CIENTÍFICAS, DE		1.716.05.1.716.0-999 000	20.000,00
832		3.3.90.36.00	OUTROS SERVIÇOS DE TERCEIROS - PESSOA FÍSICA		1.715.05.1.715.0-999 000	60.000,00
833		3.3.90.36.00	OUTROS SERVIÇOS DE TERCEIROS - PESSOA FÍSICA		1.716.05.1.716.0-999 000	10.000,00
834		3.3.90.39.00	OUTROS SERVIÇOS DE TERCEIROS - PESSOA JURÍDICA		1.715.05.1.715.0-999 000	60.000,00
835		3.3.90.39.00	OUTROS SERVIÇOS DE TERCEIROS - PESSOA JURÍDICA		1.716.05.1.716.0-999 000	10.000,00
836		3.3.90.41.00	CONTRIBUIÇÕES		1.716.05.1.716.0-999 000	4.000,00
837		3.3.90.45.00	SUBVENÇÕES ECONÔMICAS		1.715.05.1.715.0-999 000	4.000,00
838		3.3.90.45.00	SUBVENÇÕES ECONÔMICAS		1.716.05.1.716.0-999 000	5.000,00
839		3.3.90.48.00	OUTROS AUXÍLIOS FINANCEIROS A PESSOAS FÍSICAS		1.715.05.1.715.0-999 000	5.000,00
840		3.3.90.48.00	OUTROS AUXÍLIOS FINANCEIROS A PESSOAS FÍSICAS		1.716.05.1.716.0-999 000	5.000,00
841		3.3.90.93.00	INDENIZAÇÕES E RESTITUIÇÕES		1.715.05.1.715.0-999 000	1.000,00
842		3.3.90.93.00	INDENIZAÇÕES E RESTITUIÇÕES		1.716.05.1.716.0-999 000	1.000,00
	13	392 0007 2111 0000	APOIO A REALIZAÇÃO DE FEIRAS ARTESANAIS E CULTURAIS			
843		3.3.90.41.00	CONTRIBUIÇÕES		1.715.05.1.715.0-999 000	5.000,00
02	0212	021201	DEPARTAMENTO DE CULTURA			
	13		Cultura			
	13	392	Difusão Cultural			
	13	392 0007	PROMOÇÃO DO ACESSO E FOMENTO ÀS ATIVIDADES CULTURAIS			
	13	392 0007 1007 0000	MANUTENÇÃO E RECUPERAÇÃO DA BIBLIOTECA MUNICIPAL			
844		4.4.90.51.00	OBRAS E INSTALAÇÕES		1.500.00.1.500.0-999 000	10.000,00
845		4.4.90.51.00	OBRAS E INSTALAÇÕES		1.576.01.1.576.0-999 000	5.000,00
846		4.4.90.52.00	EQUIPAMENTOS E MATERIAL PERMANENTE		1.500.00.1.500.0-999 000	5.000,00
	13	392 0007 1010 0000	ESTRUTURAÇÃO E RECUPERAÇÃO DO TEATRO MUNICIPAL			
847		4.4.90.51.00	OBRAS E INSTALAÇÕES		1.500.00.1.500.0-999 000	5.000,00
	13	392 0007 1074 0000	IMPLANTAÇÃO DO MUSEU CULTURAL			
848		4.4.90.51.00	OBRAS E INSTALAÇÕES		1.500.00.1.500.0-999 000	5.000,00
	13	392 0007 1130 0000	APOIO E INCENTIVO AO DESENVOLVIMENTO DE PROJETOS CULTURAIS			
849		4.4.90.51.00	OBRAS E INSTALAÇÕES		1.706.05.1.706.3110-999 000	10.000,00
850		4.4.90.51.00	OBRAS E INSTALAÇÕES		1.706.05.1.706.0-999 000	10.000,00
851		4.4.90.51.00	OBRAS E INSTALAÇÕES		1.719.05.1.719.0-999 000	52.500,00
852		4.4.90.52.00	EQUIPAMENTOS E MATERIAL PERMANENTE		1.500.00.1.500.0-999 000	5.000,00
853		4.4.90.52.00	EQUIPAMENTOS E MATERIAL PERMANENTE		1.500.00.1.500.0-999 000	10.000,00
854		4.4.90.52.00	EQUIPAMENTOS E MATERIAL PERMANENTE		1.576.01.1.576.0-999 000	5.000,00
855		4.4.90.52.00	EQUIPAMENTOS E MATERIAL PERMANENTE		1.706.05.1.706.3110-999 000	10.000,00
856		4.4.90.52.00	EQUIPAMENTOS E MATERIAL PERMANENTE		1.706.05.1.706.0-999 000	10.000,00
	13	392 0007 2015 0000	MANUTENÇÃO DO DEPARTAMENTO DA CULTURA			

PREFEITURA MUNICIPAL DE ILHA GRANDE

AV. MARTINS RIBEIRO, S/N CENTRO - CNPJ:01612581/0001-85

Orçamento Programa - Exercício de 2026

FICHAS DA DESPESA

Página 12

Entidade	Discriminação da Entidade			Vinc	Fonte/STN/Cód. Aplic.	Total Orcado
Ficha CLoc	Func/Prog	Catgo	Discriminação			
1	PREFEITURA MUNICIPAL DE ILHA GRANDE					
857		3.1.90.11.00	VENCIMENTOS E VANTAGENS FIXAS - PESSOAL CIVIL		1.500.00.1.500.0-999 000	10.000,00
858		3.1.90.11.00	VENCIMENTOS E VANTAGENS FIXAS - PESSOAL CIVIL		1.576.01.1.576.0-999 000	10.000,00
859		3.1.90.13.00	OBRIGAÇÕES PATRONAIS		1.500.00.1.500.0-999 000	1.000,00
860		3.1.90.13.00	OBRIGAÇÕES PATRONAIS		1.500.00.1.500.0-999 000	2.000,00
861		3.1.90.13.00	OBRIGAÇÕES PATRONAIS		1.576.01.1.576.0-999 000	5.000,00
862		3.3.90.14.00	DIÁRIAS - CIVIL		1.500.00.1.500.0-999 000	3.000,00
863		3.3.90.30.00	MATERIAL DE CONSUMO		1.500.00.1.500.0-999 000	5.000,00
864		3.3.90.30.00	MATERIAL DE CONSUMO		1.500.00.1.500.0-999 000	5.000,00
865		3.3.90.30.00	MATERIAL DE CONSUMO		1.500.00.1.500.0-999 000	5.000,00
866		3.3.90.30.00	MATERIAL DE CONSUMO		1.576.01.1.576.0-999 000	5.000,00
867		3.3.90.36.00	OUTROS SERVIÇOS DE TERCEIROS - PESSOA FÍSICA		1.500.00.1.500.0-999 000	5.000,00
868		3.3.90.36.00	OUTROS SERVIÇOS DE TERCEIROS - PESSOA FÍSICA		1.500.00.1.500.0-999 000	5.000,00
869		3.3.90.36.00	OUTROS SERVIÇOS DE TERCEIROS - PESSOA FÍSICA		1.500.00.1.500.0-999 000	20.000,00
870		3.3.90.36.00	OUTROS SERVIÇOS DE TERCEIROS - PESSOA FÍSICA		1.500.00.1.500.0-999 000	5.000,00
871		3.3.90.36.00	OUTROS SERVIÇOS DE TERCEIROS - PESSOA FÍSICA		1.576.01.1.576.0-999 000	5.000,00
872		3.3.90.39.00	OUTROS SERVIÇOS DE TERCEIROS - PESSOA JURÍDICA		1.500.00.1.500.0-999 000	5.000,00
873		3.3.90.39.00	OUTROS SERVIÇOS DE TERCEIROS - PESSOA JURÍDICA		1.500.00.1.500.0-999 000	5.000,00
874		3.3.90.39.00	OUTROS SERVIÇOS DE TERCEIROS - PESSOA JURÍDICA		1.500.00.1.500.0-999 000	5.000,00
875		3.3.90.39.00	OUTROS SERVIÇOS DE TERCEIROS - PESSOA JURÍDICA		1.500.00.1.500.0-999 000	15.000,00
876		3.3.90.39.00	OUTROS SERVIÇOS DE TERCEIROS - PESSOA JURÍDICA		1.576.01.1.576.0-999 000	5.000,00
	13	392 0007 2068 0000	REALIZAÇÃO DE EVENTOS FESTIVOS, COMEMORATIVOS E CULTURAIS			
877		3.3.90.30.00	MATERIAL DE CONSUMO		1.500.00.1.500.0-999 000	10.000,00
878		3.3.90.31.00	PREMIAÇÕES CULTURAIS, ARTÍSTICAS, CIENTÍFICAS, DE		1.500.00.1.500.0-999 000	10.000,00
879		3.3.90.36.00	OUTROS SERVIÇOS DE TERCEIROS - PESSOA FÍSICA		1.500.00.1.500.0-999 000	10.000,00
880		3.3.90.39.00	OUTROS SERVIÇOS DE TERCEIROS - PESSOA JURÍDICA		1.500.00.1.500.0-999 000	640.000,00
	13	392 0007 2102 0000	APOIO E MANUTENÇÃO DA BANDA MUNICIPAL			
881		3.3.90.30.00	MATERIAL DE CONSUMO		1.500.00.1.500.0-999 000	10.000,00
882		3.3.90.36.00	OUTROS SERVIÇOS DE TERCEIROS - PESSOA FÍSICA		1.500.00.1.500.0-999 000	5.000,00
883		3.3.90.48.00	OUTROS AUXÍLIOS FINANCEIROS A PESSOAS FÍSICAS		1.500.00.1.500.0-999 000	12.000,00
	13	392 0007 2110 0000	INCENTIVO AS ATIVIDADES FOLCLÓRICAS E CULTURAIS			
884		3.3.90.30.00	MATERIAL DE CONSUMO		1.500.00.1.500.0-999 000	5.000,00
885		3.3.90.31.00	PREMIAÇÕES CULTURAIS, ARTÍSTICAS, CIENTÍFICAS, DE		1.500.00.1.500.0-999 000	5.000,00
886		3.3.90.39.00	OUTROS SERVIÇOS DE TERCEIROS - PESSOA JURÍDICA		1.500.00.1.500.0-999 000	5.000,00
887		3.3.90.48.00	OUTROS AUXÍLIOS FINANCEIROS A PESSOAS FÍSICAS		1.500.00.1.500.0-999 000	5.000,00
	13	392 0007 2111 0000	APOIO A REALIZAÇÃO DE FEIRAS ARTESANAIS E CULTURAIS			
888		3.3.90.30.00	MATERIAL DE CONSUMO		1.500.00.1.500.0-999 000	5.000,00
889		3.3.90.30.00	MATERIAL DE CONSUMO		1.500.00.1.500.0-999 000	5.000,00
890		3.3.90.36.00	OUTROS SERVIÇOS DE TERCEIROS - PESSOA FÍSICA		1.500.00.1.500.0-999 000	5.000,00
891		3.3.90.39.00	OUTROS SERVIÇOS DE TERCEIROS - PESSOA JURÍDICA		1.500.00.1.500.0-999 000	5.000,00
	13	392 0007 2157 0000	IMPL. DE POL. DE FORMAÇÃO DE CULTURA			
892		3.3.50.41.00	CONTRIBUIÇÕES		1.719.05.1.719.0-999 000	52.500,00
893		3.3.90.31.00	PREMIAÇÕES CULTURAIS, ARTÍSTICAS, CIENTÍFICAS, DE		1.719.05.1.719.0-999 000	52.500,00
894		3.3.90.39.00	OUTROS SERVIÇOS DE TERCEIROS - PESSOA JURÍDICA		1.719.05.1.719.0-999 000	51.500,00
895		3.3.90.93.00	INDENIZAÇÕES E RESTITUIÇÕES		1.719.05.1.719.0-999 000	1.000,00
02	0212	021202	DEPARTAMENTO DE ESPORTE E LAZER			
	27		Desporto e Lazer			
	27	812	Desporto Comunitário			
	27	812 0009	APOIO E PROMOÇÃO DAS ATIVIDADES ESPORTIVAS E DE LAZER			
	27	812 0009 1011 0000	CONSTRUÇÃO, RECUP. E APARELHAMENTO DE CAMPOS DE FUTEBOL			
896		4.4.90.51.00	OBRAS E INSTALAÇÕES		1.500.00.1.500.0-999 000	5.000,00
	27	812 0009 1078 0000	APARELHAMENTO E MODERNIZAÇÃO DA GESTÃO ADMINISTRATIVA			
897		4.4.90.52.00	EQUIPAMENTOS E MATERIAL PERMANENTE		1.500.00.1.500.0-999 000	5.000,00
	27	812 0009 1093 0000	CONSTRUÇÃO, AMPL. E RECUP. DE QUADRAS E GINÁSIOS POLIESPORTIVOS			
898		4.4.90.51.00	OBRAS E INSTALAÇÕES		1.500.00.1.500.0-999 000	5.000,00
899		4.4.90.51.00	OBRAS E INSTALAÇÕES		1.700.05.1.700.0-999 000	105.000,00
	27	812 0009 2028 0000	MANUTENÇÃO DO DEPARTAMENTO DE ESPORTE E LAZER			
900		3.1.90.04.00	CONTRATAÇÃO POR TEMPO DETERMINADO		1.500.00.1.500.0-999 000	3.000,00
901		3.1.90.11.00	VENCIMENTOS E VANTAGENS FIXAS - PESSOAL CIVIL		1.500.00.1.500.0-999 000	140.000,00
902		3.1.90.13.00	OBRIGAÇÕES PATRONAIS		1.500.00.1.500.0-999 000	30.000,00
903		3.1.90.13.00	OBRIGAÇÕES PATRONAIS		1.720.05.1.720.0-999 000	5.000,00
904		3.3.90.14.00	DIÁRIAS - CIVIL		1.500.00.1.500.0-999 000	4.000,00
905		3.3.90.30.00	MATERIAL DE CONSUMO		1.500.00.1.500.0-999 000	30.000,00
906		3.3.90.36.00	OUTROS SERVIÇOS DE TERCEIROS - PESSOA FÍSICA		1.500.00.1.500.0-999 000	7.000,00

PREFEITURA MUNICIPAL DE ILHA GRANDE

AV. MARTINS RIBEIRO, S/N CENTRO - CNPJ:01612581/0001-85

Orçamento Programa - Exercício de 2026

FICHAS DA DESPESA

Página 13

Entidade	Discriminação da Entidade			Vinc	Fonte/STN/Cód. Aplic.	Total Orcado
Ficha CLoc	Func/Prog	Catgo	Discriminação			
1	PREFEITURA MUNICIPAL DE ILHA GRANDE					
907		3.3.90.39.00	OUTROS SERVIÇOS DE TERCEIROS - PESSOA JURÍDICA		1.500.00.1.500.0-999 000	8.000,00
	27	812 0009 2097 0000	PROMOÇÃO E REALIZAÇÃO DE EVENTOS ESPORTIVOS			
908		3.3.90.30.00	MATERIAL DE CONSUMO		1.500.00.1.500.0-999 000	5.000,00
909		3.3.90.30.00	MATERIAL DE CONSUMO		1.500.00.1.500.0-999 000	5.000,00
910		3.3.90.31.00	PREMIAÇÕES CULTURAIS, ARTÍSTICAS, CIENTÍFICAS, DE		1.500.00.1.500.0-999 000	10.000,00
911		3.3.90.36.00	OUTROS SERVIÇOS DE TERCEIROS - PESSOA FÍSICA		1.500.00.1.500.0-999 000	5.000,00
912		3.3.90.36.00	OUTROS SERVIÇOS DE TERCEIROS - PESSOA FÍSICA		1.500.00.1.500.0-999 000	5.000,00
913		3.3.90.39.00	OUTROS SERVIÇOS DE TERCEIROS - PESSOA JURÍDICA		1.500.00.1.500.0-999 000	5.000,00
914		3.3.90.39.00	OUTROS SERVIÇOS DE TERCEIROS - PESSOA JURÍDICA		1.500.00.1.500.0-999 000	5.000,00
	27	813	Lazer			
	27	813 0009	APOIO E PROMOÇÃO DAS ATIVIDADES ESPORTIVAS E DE LAZER			
	27	813 0009 1008 0000	CONSTRUÇÃO DE ACADEMIA AO AR LIVRE			
915		4.4.90.51.00	OBRAS E INSTALAÇÕES		1.500.00.1.500.0-999 000	5.000,00
916		4.4.90.52.00	EQUIPAMENTOS E MATERIAL PERMANENTE		1.500.00.1.500.0-999 000	5.000,00
917		4.4.90.52.00	EQUIPAMENTOS E MATERIAL PERMANENTE		1.700.05.1.700.0-999 000	5.000,00
	27	813 0009 1009 0000	CONSTRUÇÃO DE COMPLEXO DE LAZER			
918		4.4.90.51.00	OBRAS E INSTALAÇÕES		1.500.00.1.500.0-999 000	10.000,00
919		4.4.90.51.00	OBRAS E INSTALAÇÕES		1.700.05.1.700.0-999 000	10.000,00
02	0221	CONTROLADORIA GERAL DO MUNICIPIO				
02	0221	022100	CONTROLADORIA GERAL DO MUNICIPIO			
	04	Administração				
	04	124	Controle Interno			
	04	124 0004	PROMOÇÃO E EXPANSÃO DE GESTÃO DE CONTROLE E FISCALIZAÇÃO			
	04	124 0004 1078 0000	APARELHAMENTO E MODERNIZAÇÃO DA GESTÃO ADMINISTRATIVA			
920		4.4.90.52.00	EQUIPAMENTOS E MATERIAL PERMANENTE		1.500.00.1.500.0-999 000	10.000,00
	04	124 0004 2011 0000	MANUTENÇÃO DA CONTROLADORIA GERAL DO MUNICIPIO			
921		3.1.90.04.00	CONTRATAÇÃO POR TEMPO DETERMINADO		1.500.00.1.500.0-999 000	5.000,00
922		3.1.90.11.00	VENCIMENTOS E VANTAGENS FIXAS - PESSOAL CIVIL		1.500.00.1.500.0-999 000	140.000,00
923		3.1.90.13.00	OBRIGAÇÕES PATRONAIS		1.500.00.1.500.0-999 000	20.000,00
924		3.1.90.13.00	OBRIGAÇÕES PATRONAIS		1.720.05.1.720.0-999 000	5.000,00
925		3.3.90.14.00	DIÁRIAS - CIVIL		1.500.00.1.500.0-999 000	15.000,00
926		3.3.90.30.00	MATERIAL DE CONSUMO		1.500.00.1.500.0-999 000	50.000,00
927		3.3.90.36.00	OUTROS SERVIÇOS DE TERCEIROS - PESSOA FÍSICA		1.500.00.1.500.0-999 000	5.000,00
928		3.3.90.39.00	OUTROS SERVIÇOS DE TERCEIROS - PESSOA JURÍDICA		1.500.00.1.500.0-999 000	25.000,00
02	0222	SECRETARIA DE ADMINISTRAÇÃO E FAZENDA - SAFA				
02	0222	022201	ADMINISTRAÇÃO DA SECRETARIA			
	04	Administração				
	04	122	Administração Geral			
	04	122 0002	APRIMORAMENTO DAS AÇÕES DE INTEGRAÇÃO DAS ATIVIDADES ADMINISTRATIVAS E FINANCEIRAS			
	04	122 0002 1078 0000	APARELHAMENTO E MODERNIZAÇÃO DA GESTÃO ADMINISTRATIVA			
929		4.4.71.70.00	RATEIO PELA PARTICIPAÇÃO EM CONSÓRCIO PÚBLICO		1.500.00.1.500.0-999 000	6.000,00
930		4.4.90.52.00	EQUIPAMENTOS E MATERIAL PERMANENTE		1.500.00.1.500.0-999 000	160.000,00
931		4.6.90.71.00	PRINCIPAL DA DÍVIDA CONTRATUAL RESGATADO		1.500.00.1.500.0-999 000	5.000,00
	04	122 0002 1107 0000	AQUISIÇÃO DE VEÍCULOS			
932		4.4.90.52.00	EQUIPAMENTOS E MATERIAL PERMANENTE		1.500.00.1.500.0-999 000	5.000,00
933		4.4.90.52.00	EQUIPAMENTOS E MATERIAL PERMANENTE		1.700.05.1.700.0-999 000	5.000,00
	04	122 0002 2002 0000	MANUTENÇÃO DA SECRETARIA DE ADMINISTRAÇÃO E FAZENDA			
934		3.1.90.04.00	CONTRATAÇÃO POR TEMPO DETERMINADO		1.500.00.1.500.0-999 000	6.000,00
935		3.1.90.11.00	VENCIMENTOS E VANTAGENS FIXAS - PESSOAL CIVIL		1.500.00.1.500.0-999 000	900.000,00
936		3.1.90.13.00	OBRIGAÇÕES PATRONAIS		1.500.00.1.500.0-999 000	100.000,00
937		3.1.90.13.00	OBRIGAÇÕES PATRONAIS		1.720.05.1.720.0-999 000	50.000,00
938		3.1.90.16.00	OUTRAS DESPESAS VARIÁVEIS - PESSOAL CIVIL		1.500.00.1.500.0-999 000	5.000,00
939		3.3.50.41.00	CONTRIBUIÇÕES		1.500.00.1.500.0-999 000	42.000,00
940		3.3.90.14.00	DIÁRIAS - CIVIL		1.500.00.1.500.0-999 000	20.000,00
941		3.3.90.30.00	MATERIAL DE CONSUMO		1.500.00.1.500.0-999 000	450.000,00
942		3.3.90.30.00	MATERIAL DE CONSUMO		1.710.05.1.710.0-999 000	50.000,00
943		3.3.90.36.00	OUTROS SERVIÇOS DE TERCEIROS - PESSOA FÍSICA		1.500.00.1.500.0-999 000	230.000,00
944		3.3.90.39.00	OUTROS SERVIÇOS DE TERCEIROS - PESSOA JURÍDICA		1.500.00.1.500.0-999 000	3.000.000,00
945		3.3.90.39.99	OUTROS SERVICOS DE TERCEIROS - PESSOA JURIDICA		1.710.05.1.710.0-999 000	50.000,00
946		3.3.90.40.00	SERVIÇOS DE TECNOLOGIA DA INFORMAÇÃO E COMUNI		1.500.00.1.500.0-999 000	150.000,00
947		3.3.90.41.00	CONTRIBUIÇÕES		1.500.00.1.500.0-999 000	45.000,00
948		3.3.90.92.00	DESPESAS DE EXERCÍCIOS ANTERIORES		1.500.00.1.500.0-999 000	1.000,00

PREFEITURA MUNICIPAL DE ILHA GRANDE

AV. MARTINS RIBEIRO, S/N CENTRO - CNPJ:01612581/0001-85

Orçamento Programa - Exercício de 2026

FICHAS DA DESPESA

Entidade	Discriminação da Entidade			Vinc	Fonte/STN/Cód. Aplic.	Total Orcado
Ficha CLoc	Func/Prog	Catgo	Discriminação			
1	PREFEITURA MUNICIPAL DE ILHA GRANDE					
	04	122 0002 2009 0000	ENCARGOS COM FORNECIMENTO DE ÁGUA			
949		3.3.90.39.00	OUTROS SERVIÇOS DE TERCEIROS - PESSOA JURÍDICA		1.500.00.1.500.0-999 000	6.000,00
	04	122 0002 2075 0000	ENCARGOS COM CONSÓRCIO REGIONAL DA PLANÍCIE LITORÂNEA			
950		3.1.71.70.00	RATEIO PELA PARTICIPAÇÃO EM CONSÓRCIO PÚBLICO		1.500.00.1.500.0-999 000	5.000,00
951		3.3.71.70.00	RATEIO PELA PARTICIPAÇÃO EM CONSÓRCIO PÚBLICO		1.500.00.1.500.0-999 000	5.000,00
	04	122 0004	PROMOÇÃO E EXPANSÃO DE GESTÃO DE CONTROLE E FISCALIZAÇÃO			
	04	122 0004 2100 0000	TREINAMENTO E CAPACITAÇÃO DE SERVIDORES			
952		3.3.90.30.00	MATERIAL DE CONSUMO		1.500.00.1.500.0-999 000	5.000,00
953		3.3.90.36.00	OUTROS SERVIÇOS DE TERCEIROS - PESSOA FÍSICA		1.500.00.1.500.0-999 000	5.000,00
954		3.3.90.39.00	OUTROS SERVIÇOS DE TERCEIROS - PESSOA JURÍDICA		1.500.00.1.500.0-999 000	10.000,00
	04	122 0021	SERVIÇOS PÚBLICOS INTEGRADOS E MODERNOS			
	04	122 0021 2010 0000	REVISÃO E ATUALIZAÇÃO DO PLANO DIRETOR			
955		3.3.90.30.00	MATERIAL DE CONSUMO		1.500.00.1.500.0-999 000	5.000,00
956		3.3.90.36.00	OUTROS SERVIÇOS DE TERCEIROS - PESSOA FÍSICA		1.500.00.1.500.0-999 000	3.000,00
957		3.3.90.39.00	OUTROS SERVIÇOS DE TERCEIROS - PESSOA JURÍDICA		1.500.00.1.500.0-999 000	10.000,00
	04	123	Administração Financeira			
	04	123 0002	APRIMORAMENTO DAS AÇÕES DE INTEGRAÇÃO DAS ATIVIDADES ADMINISTRATIVAS E FINANCEIRAS			
	04	123 0002 1078 0000	APARELHAMENTO E MODERNIZAÇÃO DA GESTÃO ADMINISTRATIVA			
958		4.4.90.52.00	EQUIPAMENTOS E MATERIAL PERMANENTE		1.500.00.1.500.0-999 000	3.000,00
	04	123 0002 2003 0000	MENUTENÇÃO DO DEPTO. DE LICITAÇÃO			
959		3.3.90.14.00	DIÁRIAS - CIVIL		1.500.00.1.500.0-999 000	3.000,00
960		3.3.90.30.00	MATERIAL DE CONSUMO		1.500.00.1.500.0-999 000	3.000,00
961		3.3.90.39.00	OUTROS SERVIÇOS DE TERCEIROS - PESSOA JURÍDICA		1.500.00.1.500.0-999 000	5.000,00
	04	125	Normatização e Fiscalização			
	04	125 0014	COMUNICAÇÃO ATIVA E ARTICULAÇÃO INSTITUCIONAL			
	04	125 0014 1078 0000	APARELHAMENTO E MODERNIZAÇÃO DA GESTÃO ADMINISTRATIVA			
962		4.4.90.52.00	EQUIPAMENTOS E MATERIAL PERMANENTE		1.500.00.1.500.0-999 000	3.000,00
	04	125 0014 2067 0000	MANUTENÇÃO DA JUNTA DE SERVIÇO MILITAR			
963		3.3.90.14.00	DIÁRIAS - CIVIL		1.500.00.1.500.0-999 000	3.000,00
964		3.3.90.30.00	MATERIAL DE CONSUMO		1.500.00.1.500.0-999 000	2.000,00
965		3.3.90.36.00	OUTROS SERVIÇOS DE TERCEIROS - PESSOA FÍSICA		1.500.00.1.500.0-999 000	2.000,00
966		3.3.90.39.00	OUTROS SERVIÇOS DE TERCEIROS - PESSOA JURÍDICA		1.500.00.1.500.0-999 000	3.000,00
	04	125 0021	SERVIÇOS PÚBLICOS INTEGRADOS E MODERNOS			
	04	125 0021 1078 0000	APARELHAMENTO E MODERNIZAÇÃO DA GESTÃO ADMINISTRATIVA			
967		4.4.90.52.00	EQUIPAMENTOS E MATERIAL PERMANENTE		1.500.00.1.500.0-999 000	3.000,00
	04	125 0021 2130 0000	MANUTENÇÃO DOS DEPTO. DE FISCALIZAÇÃO E RENDAS			
968		3.3.90.30.00	MATERIAL DE CONSUMO		1.500.00.1.500.0-999 000	3.000,00
969		3.3.90.36.00	OUTROS SERVIÇOS DE TERCEIROS - PESSOA FÍSICA		1.500.00.1.500.0-999 000	2.000,00
970		3.3.90.39.00	OUTROS SERVIÇOS DE TERCEIROS - PESSOA JURÍDICA		1.500.00.1.500.0-999 000	3.000,00
	04	126	Tecnologia da Informação			
	04	126 0002	APRIMORAMENTO DAS AÇÕES DE INTEGRAÇÃO DAS ATIVIDADES ADMINISTRATIVAS E FINANCEIRAS			
	04	126 0002 1078 0000	APARELHAMENTO E MODERNIZAÇÃO DA GESTÃO ADMINISTRATIVA			
971		4.4.90.52.00	EQUIPAMENTOS E MATERIAL PERMANENTE		1.500.00.1.500.0-999 000	5.000,00
972		4.4.90.52.00	EQUIPAMENTOS E MATERIAL PERMANENTE		1.754.05.1.754.0-999 000	5.000,00
	04	126 0002 2002 0000	MANUTENÇÃO DA SECRETARIA DE ADMINISTRAÇÃO E FAZENDA			
973		3.3.90.39.00	OUTROS SERVIÇOS DE TERCEIROS - PESSOA JURÍDICA		1.754.05.1.754.0-999 000	5.000,00
	04	128	Formação de Recursos Humanos			
	04	128 0021	SERVIÇOS PÚBLICOS INTEGRADOS E MODERNOS			
	04	128 0021 1078 0000	APARELHAMENTO E MODERNIZAÇÃO DA GESTÃO ADMINISTRATIVA			
974		4.4.90.52.00	EQUIPAMENTOS E MATERIAL PERMANENTE		1.500.00.1.500.0-999 000	3.000,00
	04	128 0021 2131 0000	MANUTENÇÃO DOS DEPTO. DE RECURSOS HUMANOS			
975		3.3.90.30.00	MATERIAL DE CONSUMO		1.500.00.1.500.0-999 000	3.000,00
976		3.3.90.36.00	OUTROS SERVIÇOS DE TERCEIROS - PESSOA FÍSICA		1.500.00.1.500.0-999 000	2.000,00
977		3.3.90.39.00	OUTROS SERVIÇOS DE TERCEIROS - PESSOA JURÍDICA		1.500.00.1.500.0-999 000	3.000,00
	24		Comunicações			
	24	721	Comunicações Postais			
	24	721 0014	COMUNICAÇÃO ATIVA E ARTICULAÇÃO INSTITUCIONAL ENCARGOS COM PUBLICAÇÃO DE ATOS PÚBLICOS			

PREFEITURA MUNICIPAL DE ILHA GRANDE

AV. MARTINS RIBEIRO, S/N CENTRO - CNPJ:01612581/0001-85

Orçamento Programa - Exercício de 2026

FICHAS DA DESPESA

Página 15

Entidade	Discriminação da Entidade			Vinc	Fonte/STN/Cód. Aplic.	Total Orcado
Ficha CLoc	Func/Prog	Catgo	Discriminação			
1	PREFEITURA MUNICIPAL DE ILHA GRANDE					
	24	721 0014	2007 0000			
978		3.3.90.36.00	OUTROS SERVIÇOS DE TERCEIROS - PESSOA FÍSICA		1.500.00.1.500.0-999 000	5.000,00
979		3.3.90.39.00	OUTROS SERVIÇOS DE TERCEIROS - PESSOA JURÍDICA		1.500.00.1.500.0-999 000	5.000,00
	25	Energia				
	25	752	Energia Elétrica			
	25	752 0023	ENERGIA ELÉTRICA SEGURA E EFICIENTE			
	25	752 0023 1078	0000 APARELHAMENTO E MODERNIZAÇÃO DA GESTÃO ADMINISTRATIVA			
980		4.6.90.71.00	PRINCIPAL DA DÍVIDA CONTRATUAL RESGATADO		1.500.00.1.500.0-999 000	72.000,00
	25	752 0023 2065	0000 MANUTENÇÃO E CUSTEIO DOS SERVIÇOS DE ILUMINAÇÃO PÚBLICA			
981		3.3.90.30.00	MATERIAL DE CONSUMO		1.751.05.1.751.-999 000	200.000,00
982		3.3.90.39.00	OUTROS SERVIÇOS DE TERCEIROS - PESSOA JURÍDICA		1.500.00.1.500.0-999 000	100.000,00
983		3.3.90.39.00	OUTROS SERVIÇOS DE TERCEIROS - PESSOA JURÍDICA		1.751.05.1.751.-999 000	650.000,00
	26	Transporte				
	26	782	Transporte Rodoviário			
	26	782 0020	MOBILIDADE URBANA E RURAL EFICIENTE			
	26	782 0020 2006	0000 MANUTENÇÃO DO DEPARTAMENTO DE TRANSPORTE			
984		3.3.90.14.00	DIÁRIAS - CIVIL		1.500.00.1.500.0-999 000	10.000,00
985		3.3.90.30.00	MATERIAL DE CONSUMO		1.500.00.1.500.0-999 000	3.000,00
986		3.3.90.36.00	OUTROS SERVIÇOS DE TERCEIROS - PESSOA FÍSICA		1.500.00.1.500.0-999 000	5.000,00
987		3.3.90.39.00	OUTROS SERVIÇOS DE TERCEIROS - PESSOA JURÍDICA		1.500.00.1.500.0-999 000	5.000,00
02	0222	022202	SUPERINTENDÊNCIA DE FINANÇAS			
	04	Administração				
	04	123	Administração Financeira			
	04	123 0002	APRIMORAMENTO DAS AÇÕES DE INTEGRAÇÃO DAS ATIVIDADES ADMINISTRATIVAS E FINANCEIRAS			
	04	123 0002 2107	0000 ENCARGOS COM SERVIÇOS BANCÁRIOS			
988		3.3.90.39.00	OUTROS SERVIÇOS DE TERCEIROS - PESSOA JURÍDICA		1.500.00.1.500.0-999 000	10.000,00
989		3.3.90.39.00	OUTROS SERVIÇOS DE TERCEIROS - PESSOA JURÍDICA		1.700.05.1.700.0-999 000	500,00
990		3.3.90.39.00	OUTROS SERVIÇOS DE TERCEIROS - PESSOA JURÍDICA		1.701.05.1.701.0-999 000	1.000,00
991		3.3.90.39.00	OUTROS SERVIÇOS DE TERCEIROS - PESSOA JURÍDICA		1.720.05.1.720.0-999 000	40.000,00
992		3.3.90.39.00	OUTROS SERVIÇOS DE TERCEIROS - PESSOA JURÍDICA		1.750.05.1.750.-999 000	2.000,00
993		3.3.90.39.00	OUTROS SERVIÇOS DE TERCEIROS - PESSOA JURÍDICA		1.751.05.1.751.-999 000	500,00
994		3.3.90.93.00	INDENIZAÇÕES E RESTITUIÇÕES		1.700.05.1.700.0-999 000	500,00
	28	Encargos Especiais				
	28	846	Outros Encargos Especiais			
	28	846 0003	APRIMORAMENTO DAS AÇÕES DE ENCARGOS ESPECIAIS			
	28	846 0003 1078	0000 APARELHAMENTO E MODERNIZAÇÃO DA GESTÃO ADMINISTRATIVA			
995		4.6.90.71.00	PRINCIPAL DA DÍVIDA CONTRATUAL RESGATADO		1.500.00.1.500.0-999 000	250.000,00
	28	846 0003 2040	0000 ENCARGOS COM PASEP			
996		3.3.90.47.00	OBRIGAÇÕES TRIBUTÁRIAS E CONTRIBUTIVAS		1.500.00.1.500.0-999 000	280.000,00
997		3.3.90.47.00	OBRIGAÇÕES TRIBUTÁRIAS E CONTRIBUTIVAS		1.720.05.1.720.0-999 000	14.000,00
998		3.3.90.47.00	OBRIGAÇÕES TRIBUTÁRIAS E CONTRIBUTIVAS		1.721.05.1.721.0-999 000	5.000,00
999		3.3.90.47.00	OBRIGAÇÕES TRIBUTÁRIAS E CONTRIBUTIVAS		1.750.05.1.750.-999 000	5.000,00
	28	846 0003 2120	0000 INDENIZAÇÃO ADMINISTRATIVA E SENTENÇAS JUDICIAIS			
1000		3.1.90.91.00	SENTENÇAS JUDICIAIS		1.500.00.1.500.0-999 000	1.000.000,00
1001		3.1.90.94.00	INDENIZAÇÕES E RESTITUIÇÕES TRABALHISTAS		1.500.00.1.500.0-999 000	20.000,00
1002		3.3.90.91.00	SENTENÇAS JUDICIAIS		1.500.00.1.500.0-999 000	25.000,00
1003		3.3.90.93.00	INDENIZAÇÕES E RESTITUIÇÕES		1.500.00.1.500.0-999 000	10.000,00
	28	846 0003 2123	0000 ENCARGOS COM PARCELAMENTO E JUROS DA DÍVIDA			
1004		3.2.90.21.00	JUROS SOBRE A DÍVIDA POR CONTRATO		1.500.00.1.500.0-999 000	10.000,00
02	0223	SECRETARIA DA MULHER				
02	0223	022300	SECRETARIA DA MULHER			
	14	Direitos da Cidadania				
	14	422	Direitos Individuais, Coletivos e Difusos			
	14	422 0026	DEFESA ATIVA DOS DIREITOS DAS MULHERES			
	14	422 0026 2159	0000 MANUTENÇÃO DA SECRETARIA DA MULHER			
1005		3.1.90.11.00	VENCIMENTOS E VANTAGENS FIXAS - PESSOAL CIVIL		1.500.00.1.500.0-999 000	130.000,00
1006		3.1.90.13.00	OBRIGAÇÕES PATRONAIS		1.500.00.1.500.0-999 000	30.000,00
1007		3.3.90.30.00	MATERIAL DE CONSUMO		1.500.00.1.500.0-999 000	20.000,00
1008		3.3.90.36.00	OUTROS SERVIÇOS DE TERCEIROS - PESSOA FÍSICA		1.500.00.1.500.0-999 000	20.000,00
1009		3.3.90.39.00	OUTROS SERVIÇOS DE TERCEIROS - PESSOA JURÍDICA		1.500.00.1.500.0-999 000	20.000,00
02	0224	SEC. DE DESEN. ECONÔMICO, INOVAÇÃO E TECNOLOGIA - SEDEIT				
02	0224	022400	SEC. DE DESEN. ECONÔMICO, INOVAÇÃO E TECNOLOGIA - SEDEIT			
	04	Administração				

PREFEITURA MUNICIPAL DE ILHA GRANDE

AV. MARTINS RIBEIRO, S/N CENTRO - CNPJ:01612581/0001-85

Orçamento Programa - Exercício de 2026

FICHAS DA DESPESA

Página 16

Entidade	Discriminação da Entidade			Vinc	Fonte/STN/Cód. Aplic.	Total Orcado
Ficha CLoc	Func/Prog	Catgo	Discriminação			
1	PREFEITURA MUNICIPAL DE ILHA GRANDE					
04	122		Administração Geral			
04	122 0002		APRIMORAMENTO DAS AÇÕES DE INTEGRAÇÃO DAS ATIVIDADES ADMINISTRATIVAS E FINANCEIRAS			
04	122 0002 2161 0000		MANUTENÇÃO DA SEDETI			
1010		3.1.90.11.00	VENCIMENTOS E VANTAGENS FIXAS - PESSOAL CIVIL		1.500.00.1.500.0-999 000	50.000,00
1011		3.1.90.13.00	OBRIGAÇÕES PATRONAIS		1.500.00.1.500.0-999 000	30.000,00
1012		3.3.90.30.00	MATERIAL DE CONSUMO		1.500.00.1.500.0-999 000	30.000,00
1013		3.3.90.36.00	OUTROS SERVIÇOS DE TERCEIROS - PESSOA FÍSICA		1.500.00.1.500.0-999 000	10.000,00
1014		3.3.90.39.00	OUTROS SERVIÇOS DE TERCEIROS - PESSOA JURÍDICA		1.500.00.1.500.0-999 000	50.000,00
90			Reserva de Contingência			
90	9099		RESERVA DE CONTINGÊNCIA			
90	9099 909900		RESERVA DE CONTINGÊNCIA			
99			Reserva de Contingência			
99	999		Reserva de Contingência			
99	999 9999		RESERVA DE CONTINGÊNCIA			
99	999 9999 9999 0000		RESERVA DE CONTINGÊNCIA			
1015		9.9.99.99.00	RESERVA DE CONTINGÊNCIA		1.500.00.1.500.0-999 000	720.000,00
2	CAMARA MUNICIPAL DE ILHA GRANDE					
01			PODER LEGISLATIVO			
01	0101		CÂMARA MUNICIPAL			
01	0101 010101		CÂMARA MUNICIPAL			
01			Legislativa			
01	031		Ação Legislativa			
01	031 0001		FORTALECIMENTO DE DESENVOLVIMENTO DAS AÇÕES LEGISLATIVAS			
01	031 0001 1001 0000		REFORMA E AMPLIAÇÃO DA CÂMARA MUNICIPAL			
001		4.4.90.51.00	OBRAS E INSTALAÇÕES		1.500.00.1.500.0-999 000	70.000,00
01	031 0001 1002 0000		AQUISIÇÃO DE EQUIPAMENTOS PARA CÂMARA MUNICIPAL			
002		4.4.90.52.00	EQUIPAMENTOS E MATERIAL PERMANENTE		1.500.00.1.500.0-999 000	60.000,00
01	031 0001 2001 0000		ADMINISTRAÇÃO GERAL DA CÂMARA MUNICIPAL			
003		3.1.90.11.00	VENCIMENTOS E VANTAGENS FIXAS - PESSOAL CIVIL		1.500.00.1.500.0-999 000	1.200.000,00
004		3.1.90.13.00	OBRIGAÇÕES PATRONAIS		1.500.00.1.500.0-999 000	250.000,00
005		3.1.90.16.00	OUTRAS DESPESAS VARIÁVEIS - PESSOAL CIVIL		1.500.00.1.500.0-999 000	3.000,00
006		3.1.90.92.00	DESPESAS DE EXERCÍCIOS ANTERIORES		1.500.00.1.500.0-999 000	1.000,00
007		3.1.90.94.00	INDENIZAÇÕES E RESTITUIÇÕES TRABALHISTAS		1.500.00.1.500.0-999 000	12.000,00
008		3.3.90.14.00	DIÁRIAS - CIVIL		1.500.00.1.500.0-999 000	32.000,00
009		3.3.90.30.00	MATERIAL DE CONSUMO		1.500.00.1.500.0-999 000	60.000,00
010		3.3.90.33.00	PASSAGENS E DESPESAS COM LOCOMOÇÃO		1.500.00.1.500.0-999 000	14.000,00
011		3.3.90.35.00	SERVIÇOS DE CONSULTORIA		1.500.00.1.500.0-999 000	40.000,00
012		3.3.90.36.00	OUTROS SERVIÇOS DE TERCEIROS - PESSOA FÍSICA		1.500.00.1.500.0-999 000	36.000,00
013		3.3.90.39.00	OUTROS SERVIÇOS DE TERCEIROS - PESSOA JURÍDICA		1.500.00.1.500.0-999 000	450.000,00
014		3.3.90.40.00	SERVIÇOS DE TECNOLOGIA DA INFORMAÇÃO E COMUNI		1.500.00.1.500.0-999 000	30.000,00
015		3.3.90.92.00	DESPESAS DE EXERCÍCIOS ANTERIORES		1.500.00.1.500.0-999 000	1.000,00
016		4.6.90.71.01	AMORTIZACAO DA DIVIDA CONTRATUAL		1.500.00.1.500.0-999 000	12.000,00

PREFEITURA MUNICIPAL DE ILHA GRANDE

AV. MARTINS RIBEIRO, S/N CENTRO - CNPJ:01612581/0001-85

Orçamento Programa - Exercício de 2026

FICHAS DA DESPESA

Página 17

Entidade	Discriminação da Entidade			Vinc	Fonte/STN/Cód. Aplic.	Total Orcado
Ficha CLoc	Func/Prog	Catgo	Discriminação			
3	FUNDO MUNICIPAL DE SAUDE - FMS					
02	PODER EXECUTIVO					
02	0206	SECRETARIA MUNICIPAL DE SAÚDE - SESA				
02	0206	020601	FUNDO MUNICIPAL DE SAÚDE - FMS			
	10	Saúde				
	10	301	Atenção Básica			
	10	301 0013	APRIMORAMENTO DA REDE MUNICIPAL DE SAÚDE			
	10	301 0013 1020 0000	CONSTRUÇÃO, REF. E AMPLIAÇÃO DE PRÉDIOS DA SAÚDE			
276		4.4.90.51.00	OBRAS E INSTALAÇÕES	1.500.00.1.500.1002-300 000		50.000,00
277		4.4.90.51.00	OBRAS E INSTALAÇÕES	1.621.02.1.621.0-999 000		10.000,00
278		4.4.90.51.00	OBRAS E INSTALAÇÕES	1.621.02.1.621.0-999 000		20.000,00
279		4.4.90.51.00	OBRAS E INSTALAÇÕES	1.631.02.1.631.0-999 000		10.000,00
280		4.4.90.51.00	OBRAS E INSTALAÇÕES	1.632.02.1.632.0-999 000		10.000,00
	10	301 0013 1021 0000	CONSTRUÇÃO, REF. E AMPL. DE UNIDADES E POSTOS DE SAÚDE			
281		4.4.90.51.00	OBRAS E INSTALAÇÕES	1.500.00.1.500.1002-300 000		50.000,00
282		4.4.90.51.00	OBRAS E INSTALAÇÕES	1.601.02.1.601.0-999 000		210.000,00
283		4.4.90.51.00	OBRAS E INSTALAÇÕES	1.601.02.1.601.3130-999 000		50.000,00
284		4.4.90.51.00	OBRAS E INSTALAÇÕES	1.631.02.1.631.0-999 000		250.000,00
285		4.4.90.51.00	OBRAS E INSTALAÇÕES	1.632.02.1.632.0-999 000		15.000,00
286		4.4.90.52.00	EQUIPAMENTOS E MATERIAL PERMANENTE	1.601.02.1.601.3130-999 000		100.000,00
	10	301 0013 1083 0000	AQUISIÇÃO DE VEÍCULOS P/ SAÚDE			
287		4.4.90.52.00	EQUIPAMENTOS E MATERIAL PERMANENTE	1.500.00.1.500.1002-300 000		50.000,00
288		4.4.90.52.00	EQUIPAMENTOS E MATERIAL PERMANENTE	1.631.02.1.631.0-999 000		10.000,00
289		4.4.90.52.00	EQUIPAMENTOS E MATERIAL PERMANENTE	1.632.02.1.632.0-999 000		10.000,00
	10	301 0013 1091 0000	AQUISIÇÃO DE EQUIP. E MAT. PERMANENTES P/ SAÚDE			
290		4.4.90.52.00	EQUIPAMENTOS E MATERIAL PERMANENTE	1.500.00.1.500.1002-300 000		80.000,00
291		4.4.90.52.00	EQUIPAMENTOS E MATERIAL PERMANENTE	1.601.02.1.601.3120-999 000		50.000,00
292		4.4.90.52.00	EQUIPAMENTOS E MATERIAL PERMANENTE	1.601.02.1.601.0-999 000		200.000,00
293		4.4.90.52.00	EQUIPAMENTOS E MATERIAL PERMANENTE	1.603.02.1.603.0-999 001		10.000,00
294		4.4.90.52.00	EQUIPAMENTOS E MATERIAL PERMANENTE	1.621.02.1.621.0-999 000		10.000,00
295		4.4.90.52.00	EQUIPAMENTOS E MATERIAL PERMANENTE	1.621.02.1.621.0-999 000		20.000,00
296		4.4.90.52.00	EQUIPAMENTOS E MATERIAL PERMANENTE	1.631.02.1.631.0-999 000		10.000,00
297		4.4.90.52.00	EQUIPAMENTOS E MATERIAL PERMANENTE	1.632.02.1.632.0-999 000		10.000,00
298		4.4.90.52.00	EQUIPAMENTOS E MATERIAL PERMANENTE	1.635.02.1.635.0-999 000		10.000,00
	10	301 0013 1118 0000	AQUISIÇÃO DE AMBULANCIA			
299		4.4.90.52.00	EQUIPAMENTOS E MATERIAL PERMANENTE	1.631.02.1.631.0-999 000		30.000,00
300		4.4.90.52.00	EQUIPAMENTOS E MATERIAL PERMANENTE	1.632.02.1.632.0-999 000		30.000,00
	10	301 0013 1139 0000	UNIDADE MOVEL ODONTOLOGICA			
301		4.4.90.52.00	EQUIPAMENTOS E MATERIAL PERMANENTE	1.500.00.1.500.1002-300 000		50.000,00
302		4.4.90.52.00	EQUIPAMENTOS E MATERIAL PERMANENTE	1.601.02.1.601.0-999 000		50.000,00
	10	301 0013 1140 0000	UNIDADE MOVEL DE SAUDE			
303		4.4.90.52.00	EQUIPAMENTOS E MATERIAL PERMANENTE	1.500.00.1.500.1002-300 000		20.000,00
304		4.4.90.52.00	EQUIPAMENTOS E MATERIAL PERMANENTE	1.601.02.1.601.0-999 000		10.000,00
	10	301 0013 2029 0000	ADMINISTRAÇÃO DA SECRETARIA DE SAÚDE			
305		3.1.90.11.00	VENCIMENTOS E VANTAGENS FIXAS - PESSOAL CIVIL	1.605.02.1.605.0-999 000		400.000,00
	10	301 0013 2032 0000	MANUTENÇÃO DO CONSELHO MUNICIPAL DE SAÚDE			
306		3.3.90.14.00	DIÁRIAS - CIVIL	1.500.00.1.500.1002-300 000		5.000,00
307		3.3.90.30.00	MATERIAL DE CONSUMO	1.500.00.1.500.1002-300 000		15.000,00
308		3.3.90.36.00	OUTROS SERVIÇOS DE TERCEIROS - PESSOA FÍSICA	1.500.00.1.500.1002-300 000		15.000,00
309		3.3.90.39.00	OUTROS SERVIÇOS DE TERCEIROS - PESSOA JURÍDICA	1.500.00.1.500.1002-300 000		20.000,00
	10	301 0013 2035 0000	SERVIÇOS DE ATENÇÃO BÁSICA EM SAÚDE			
310		3.1.90.04.00	CONTRATAÇÃO POR TEMPO DETERMINADO	1.600.02.1.600.0-999 000		2.000,00
311		3.1.90.11.00	VENCIMENTOS E VANTAGENS FIXAS - PESSOAL CIVIL	1.600.02.1.600.0-999 000		10.000,00
312		3.1.90.13.00	OBRIGAÇÕES PATRONAIS	1.600.02.1.600.0-999 000		3.000,00
313		3.1.90.16.00	OUTRAS DESPESAS VARIÁVEIS - PESSOAL CIVIL	1.600.02.1.600.0-999 000		5.000,00
314		3.3.90.14.00	DIÁRIAS - CIVIL	1.600.02.1.600.0-999 000		10.000,00
315		3.3.90.30.00	MATERIAL DE CONSUMO	1.600.02.1.600.0-999 000		40.000,00
316		3.3.90.30.00	MATERIAL DE CONSUMO	1.600.02.1.600.0-999 000		1.260.000,00
317		3.3.90.30.00	MATERIAL DE CONSUMO	1.600.02.1.600.0-999 000		50.000,00
318		3.3.90.30.00	MATERIAL DE CONSUMO	1.600.02.1.600.0-999 000		100.000,00
319		3.3.90.30.00	MATERIAL DE CONSUMO	1.600.02.1.600.0-999 000		700.000,00
320		3.3.90.36.00	OUTROS SERVIÇOS DE TERCEIROS - PESSOA FÍSICA	1.600.02.1.600.0-999 000		134.000,00
321		3.3.90.36.00	OUTROS SERVIÇOS DE TERCEIROS - PESSOA FÍSICA	1.600.02.1.600.0-999 000		10.000,00
322		3.3.90.39.00	OUTROS SERVIÇOS DE TERCEIROS - PESSOA JURÍDICA	1.600.02.1.600.0-999 000		1.500.000,00
323		3.3.90.39.00	OUTROS SERVIÇOS DE TERCEIROS - PESSOA JURÍDICA	1.600.02.1.600.0-999 000		200.000,00
324		3.3.90.39.00	OUTROS SERVIÇOS DE TERCEIROS - PESSOA JURÍDICA	1.600.02.1.600.0-999 000		50.000,00
325		3.3.90.39.00	OUTROS SERVIÇOS DE TERCEIROS - PESSOA JURÍDICA	1.600.02.1.600.0-999 000		100.000,00
326		3.3.90.39.00	OUTROS SERVIÇOS DE TERCEIROS - PESSOA JURÍDICA	1.600.02.1.600.0-999 000		500.000,00

PREFEITURA MUNICIPAL DE ILHA GRANDE

AV. MARTINS RIBEIRO, S/N CENTRO - CNPJ:01612581/0001-85

Orçamento Programa - Exercício de 2026

FICHAS DA DESPESA

Entidade	Discriminação da Entidade			Vinc	Fonte/STN/Cód. Aplic.	Total Orcado
Ficha CLoc	Func/Prog	Catgo	Discriminação			
3	FUNDO MUNICIPAL DE SAUDE - FMS					
10	301	0013	2041 0000			
			MANUTENÇÃO DO FUNDO MUNICIPAL DE SAÚDE			
327			3.1.90.04.00		1.600.02.1.600.0-999 000	25.000,00
328			3.1.90.11.00		1.600.02.1.600.0-999 000	50.000,00
329			3.1.90.13.00		1.500.00.1.500.1002-300 000	15.000,00
330			3.1.90.13.00		1.635.02.1.635.0-999 000	15.000,00
331			3.1.90.16.00		1.600.02.1.600.0-999 000	10.000,00
332			3.1.90.91.00		1.600.02.1.600.0-999 000	15.000,00
333			3.1.90.94.00		1.600.02.1.600.0-999 000	20.000,00
334			3.3.90.14.00		1.500.00.1.500.1002-300 000	10.000,00
335			3.3.90.30.00		1.500.00.1.500.1002-300 000	30.000,00
336			3.3.90.30.00		1.600.02.1.600.0-999 000	100.000,00
337			3.3.90.30.00		1.635.02.1.635.0-999 000	20.000,00
338			3.3.90.36.00		1.500.00.1.500.1002-300 000	10.000,00
339			3.3.90.36.00		1.635.02.1.635.0-999 000	10.000,00
340			3.3.90.39.00		1.500.00.1.500.1002-300 000	10.000,00
341			3.3.90.39.00		1.635.02.1.635.0-999 000	10.000,00
342			3.3.90.40.00		1.600.02.1.600.0-999 000	5.000,00
343			3.3.90.92.00		1.500.00.1.500.1002-300 000	10.000,00
10	301	0013	2054 0000			
			ATENÇÃO A SAÚDE DO JOVEM, DO HOMEM E DO IDOSO			
344			3.3.90.14.00		1.500.00.1.500.1002-300 000	15.000,00
345			3.3.90.30.00		1.500.00.1.500.1002-300 000	20.000,00
346			3.3.90.36.00		1.500.00.1.500.1002-300 000	30.000,00
347			3.3.90.39.00		1.500.00.1.500.1002-300 000	50.000,00
10	301	0013	2085 0000			
			COFINANCIAMENTO DOS SERVIÇOS DE SAÚDE			
348			3.3.90.30.00		1.621.02.1.621.0-999 000	10.000,00
349			3.3.90.30.00		1.621.02.1.621.0-999 000	80.000,00
350			3.3.90.36.00		1.621.02.1.621.0-999 000	30.000,00
351			3.3.90.39.00		1.621.02.1.621.0-999 000	20.000,00
352			3.3.90.39.00		1.621.02.1.621.0-999 000	120.000,00
10	301	0013	2103 0000			
			PROGRAMA DE ATENDIMENTO DOMICILIAR			
353			3.3.90.14.00		1.500.00.1.500.1002-300 000	20.000,00
354			3.3.90.30.00		1.500.00.1.500.1002-300 000	30.000,00
355			3.3.90.36.00		1.500.00.1.500.1002-300 000	25.000,00
356			3.3.90.39.00		1.500.00.1.500.1002-300 000	50.000,00
10	301	0013	2108 0000			
			AÇÕES DE EMERGÊNCIA E ENFRENTAMENTO AO CORONAVIRUS			
357			3.1.90.04.00		1.602.02.1.602.0-999 001	10.000,00
358			3.1.90.11.00		1.602.02.1.602.0-999 001	30.000,00
359			3.1.90.13.00		1.602.02.1.602.0-999 001	10.000,00
360			3.3.90.14.00		1.602.02.1.602.0-999 001	15.000,00
361			3.3.90.30.00		1.602.02.1.602.0-999 001	20.000,00
362			3.3.90.36.00		1.602.02.1.602.0-999 001	15.000,00
363			3.3.90.39.00		1.602.02.1.602.0-999 001	25.000,00
10	301	0013	2127 0000			
			PROGRAMA SAÚDE NA ESCOLA			
364			3.3.90.30.00		1.600.02.1.600.0-999 000	45.000,00
365			3.3.90.36.00		1.600.02.1.600.0-999 000	40.000,00
366			3.3.90.39.00		1.600.02.1.600.0-999 000	50.000,00
10	301	0013	2129 0000			
			TREINAMENTO E CAPACITAÇÃO DE PESSOAL			
367			3.3.90.30.00		1.500.00.1.500.1002-300 000	60.000,00
368			3.3.90.36.00		1.500.00.1.500.1002-300 000	20.000,00
369			3.3.90.39.00		1.500.00.1.500.1002-300 000	30.000,00
370			3.3.90.39.00		1.600.02.1.600.0-999 000	50.000,00
10	301	0022				
			VIGILÂNCIA EM SAÚDE E PREVENÇÃO DE DOENÇAS			
10	301	0022	1091 0000			
			AQUISIÇÃO DE EQUIP. E MAT. PERMANENTES P/ SAÚDE			
371			4.4.90.52.00		1.500.00.1.500.1002-300 000	50.000,00
10	301	0026				
			DEFESA ATIVA DOS DIREITOS DAS MULHERES			
10	301	0026	2038 0000			
			ATENÇÃO A SAÚDE DA MULHER			
372			3.3.90.30.00		1.500.00.1.500.1002-300 000	20.000,00
373			3.3.90.36.00		1.500.00.1.500.1002-300 000	20.000,00
374			3.3.90.39.00		1.500.00.1.500.1002-300 000	20.000,00
10	302		Assistência Hospitalar e Ambulatorial			
10	302	0013				
			APRIMORAMENTO DA REDE MUNICIPAL DE SAÚDE			
10	302	0013	2079 0000			
			INCENTIVO POR DESEMPENHO E AÇÕES ESTRATÉGICAS-PREVINE BRASIL			
375			3.1.90.16.00		1.600.02.1.600.0-999 000	10.000,00
376			3.3.90.14.00		1.600.02.1.600.0-999 000	6.000,00
377			3.3.90.30.00		1.600.02.1.600.0-999 000	50.000,00
378			3.3.90.36.00		1.600.02.1.600.0-999 000	40.000,00

PREFEITURA MUNICIPAL DE ILHA GRANDE

AV. MARTINS RIBEIRO, S/N CENTRO - CNPJ:01612581/0001-85

Orçamento Programa - Exercício de 2026

FICHAS DA DESPESA

Entidade	Discriminação da Entidade		Vinc	Fonte/STN/Cód. Aplic.	Total Orcado
Ficha CLoc	Func/Prog	Catgo	Discriminação		
3	FUNDO MUNICIPAL DE SAUDE - FMS				
10	303		Suporte Profilático e Terapêutico		
10	303 0013		APRIMORAMENTO DA REDE MUNICIPAL DE SAÚDE		
10	303 0013 2031 0000		ESTRATÉGIA DE SAÚDE BUCAL		
379		3.1.90.04.00	CONTRATAÇÃO POR TEMPO DETERMINADO	1.600.02.1.600.0-999 000	5.000,00
380		3.1.90.11.00	VENCIMENTOS E VANTAGENS FIXAS - PESSOAL CIVIL	1.600.02.1.600.0-999 000	160.000,00
381		3.1.90.13.00	OBRIGAÇÕES PATRONAIS	1.600.02.1.600.0-999 000	20.000,00
382		3.3.90.14.00	DIÁRIAS - CIVIL	1.600.02.1.600.0-999 000	3.000,00
383		3.3.90.30.00	MATERIAL DE CONSUMO	1.600.02.1.600.0-999 000	25.000,00
384		3.3.90.36.00	OUTROS SERVIÇOS DE TERCEIROS - PESSOA FÍSICA	1.600.02.1.600.0-999 000	30.000,00
385		3.3.90.39.00	OUTROS SERVIÇOS DE TERCEIROS - PESSOA JURÍDICA	1.600.02.1.600.0-999 000	50.000,00
10	303 0013 2033 0000		ASSISTÊNCIA FARMACÊUTICA BÁSICA		
386		3.3.90.30.00	MATERIAL DE CONSUMO	1.500.00.1.500.1002-300 000	100.000,00
387		3.3.90.30.00	MATERIAL DE CONSUMO	1.600.02.1.600.0-999 000	40.000,00
10	303 0013 2036 0000		AGENTES COMUNITÁRIOS DA SAÚDE		
388		3.1.90.04.00	CONTRATAÇÃO POR TEMPO DETERMINADO	1.600.02.1.600.0-999 000	10.000,00
389		3.1.90.11.00	VENCIMENTOS E VANTAGENS FIXAS - PESSOAL CIVIL	1.600.02.1.600.0-999 000	50.000,00
390		3.1.90.11.00	VENCIMENTOS E VANTAGENS FIXAS - PESSOAL CIVIL	1.604.02.1.604.0-999 000	1.600.000,00
391		3.1.90.13.00	OBRIGAÇÕES PATRONAIS	1.600.02.1.600.0-999 000	250.000,00
392		3.1.90.13.00	OBRIGAÇÕES PATRONAIS	1.604.02.1.604.0-999 000	1.000,00
393		3.1.90.16.00	OUTRAS DESPESAS VARIÁVEIS - PESSOAL CIVIL	1.600.02.1.600.0-999 000	10.000,00
394		3.3.90.14.00	DIÁRIAS - CIVIL	1.600.02.1.600.0-999 000	10.000,00
395		3.3.90.30.00	MATERIAL DE CONSUMO	1.600.02.1.600.0-999 000	40.000,00
396		3.3.90.36.00	OUTROS SERVIÇOS DE TERCEIROS - PESSOA FÍSICA	1.600.02.1.600.0-999 000	40.000,00
397		3.3.90.39.00	OUTROS SERVIÇOS DE TERCEIROS - PESSOA JURÍDICA	1.600.02.1.600.0-999 000	40.000,00
10	303 0013 2042 0000		ESTRATÉGIA DE SAÚDE DA FAMÍLIA		
398		3.1.90.04.00	CONTRATAÇÃO POR TEMPO DETERMINADO	1.600.02.1.600.0-999 000	10.000,00
399		3.1.90.11.00	VENCIMENTOS E VANTAGENS FIXAS - PESSOAL CIVIL	1.600.02.1.600.0-999 000	1.200.000,00
400		3.1.90.13.00	OBRIGAÇÕES PATRONAIS	1.600.02.1.600.0-999 000	120.000,00
401		3.3.90.14.00	DIÁRIAS - CIVIL	1.600.02.1.600.0-999 000	10.000,00
402		3.3.90.30.00	MATERIAL DE CONSUMO	1.600.02.1.600.0-999 000	40.000,00
403		3.3.90.36.00	OUTROS SERVIÇOS DE TERCEIROS - PESSOA FÍSICA	1.600.02.1.600.0-999 000	35.000,00
404		3.3.90.39.00	OUTROS SERVIÇOS DE TERCEIROS - PESSOA JURÍDICA	1.600.02.1.600.0-999 000	35.000,00
10	303 0013 2081 0000		NUCLEO DE APOIO À SAÚDE DA FAMÍLIA		
405		3.1.90.04.00	CONTRATAÇÃO POR TEMPO DETERMINADO	1.600.02.1.600.0-999 000	20.000,00
406		3.1.90.11.00	VENCIMENTOS E VANTAGENS FIXAS - PESSOAL CIVIL	1.600.02.1.600.0-999 000	20.000,00
407		3.1.90.13.00	OBRIGAÇÕES PATRONAIS	1.600.02.1.600.0-999 000	10.000,00
408		3.3.90.14.00	DIÁRIAS - CIVIL	1.600.02.1.600.0-999 000	10.000,00
409		3.3.90.30.00	MATERIAL DE CONSUMO	1.600.02.1.600.0-999 000	40.000,00
410		3.3.90.36.00	OUTROS SERVIÇOS DE TERCEIROS - PESSOA FÍSICA	1.600.02.1.600.0-999 000	40.000,00
411		3.3.90.39.00	OUTROS SERVIÇOS DE TERCEIROS - PESSOA JURÍDICA	1.600.02.1.600.0-999 000	70.000,00
10	304		Vigilância Sanitária		
10	304 0022		VIGILÂNCIA EM SAÚDE E PREVENÇÃO DE DOENÇAS		
10	304 0022 2030 0000		PISO FIXO DE VIGILÂNCIA EM SAÚDE		
412		3.1.90.04.00	CONTRATAÇÃO POR TEMPO DETERMINADO	1.600.02.1.600.0-999 000	10.000,00
413		3.1.90.11.00	VENCIMENTOS E VANTAGENS FIXAS - PESSOAL CIVIL	1.600.02.1.600.0-999 000	250.000,00
414		3.1.90.13.00	OBRIGAÇÕES PATRONAIS	1.600.02.1.600.0-999 000	20.000,00
415		3.3.90.14.00	DIÁRIAS - CIVIL	1.600.02.1.600.0-999 000	10.000,00
416		3.3.90.30.00	MATERIAL DE CONSUMO	1.600.02.1.600.0-999 000	10.000,00
417		3.3.90.36.00	OUTROS SERVIÇOS DE TERCEIROS - PESSOA FÍSICA	1.600.02.1.600.0-999 000	30.000,00
418		3.3.90.39.00	OUTROS SERVIÇOS DE TERCEIROS - PESSOA JURÍDICA	1.600.02.1.600.0-999 000	30.000,00
10	304 0022 2039 0000		PROGRAMA DE VIGILÂNCIA AMBIENTAL		
419		3.1.90.04.00	CONTRATAÇÃO POR TEMPO DETERMINADO	1.600.02.1.600.0-999 000	10.000,00
420		3.1.90.11.00	VENCIMENTOS E VANTAGENS FIXAS - PESSOAL CIVIL	1.600.02.1.600.0-999 000	20.000,00
421		3.3.90.14.00	DIÁRIAS - CIVIL	1.600.02.1.600.0-999 000	10.000,00
422		3.3.90.30.00	MATERIAL DE CONSUMO	1.600.02.1.600.0-999 000	40.000,00
423		3.3.90.36.00	OUTROS SERVIÇOS DE TERCEIROS - PESSOA FÍSICA	1.600.02.1.600.0-999 000	35.000,00
424		3.3.90.39.00	OUTROS SERVIÇOS DE TERCEIROS - PESSOA JURÍDICA	1.600.02.1.600.0-999 000	40.000,00
10	304 0022 2128 0000		CAMPANHA EDUC. E PREV. DE SAÚDE PÚBLICA		
425		3.3.90.14.00	DIÁRIAS - CIVIL	1.500.00.1.500.1002-300 000	10.000,00
426		3.3.90.14.00	DIÁRIAS - CIVIL	1.600.02.1.600.0-999 000	10.000,00
427		3.3.90.30.00	MATERIAL DE CONSUMO	1.600.02.1.600.0-999 000	40.000,00
428		3.3.90.36.00	OUTROS SERVIÇOS DE TERCEIROS - PESSOA FÍSICA	1.600.02.1.600.0-999 000	30.000,00
429		3.3.90.39.00	OUTROS SERVIÇOS DE TERCEIROS - PESSOA JURÍDICA	1.600.02.1.600.0-999 000	40.000,00
10	305		Vigilância Epidemiológica		
10	305 0022		VIGILÂNCIA EM SAÚDE E PREVENÇÃO DE DOENÇAS		
10	305 0022 2037 0000		AGENTES DE COMBATE ÀS ENDEMIAS E CONTROLE DE DOENÇAS		
430		3.1.90.04.00	CONTRATAÇÃO POR TEMPO DETERMINADO	1.600.02.1.600.0-999 000	10.000,00

PREFEITURA MUNICIPAL DE ILHA GRANDE

AV. MARTINS RIBEIRO, S/N CENTRO - CNPJ:01612581/0001-85

Orçamento Programa - Exercício de 2026

FICHAS DA DESPESA

Entidade	Discriminação da Entidade			Vinc	Fonte/STN/Cód. Aplic.	Total Orcado
Ficha CLoc	Func/Prog	Catgo	Discriminação			
4	FUNDO DE MANUT.E DESENV. DA EDUCAÇÃO BÁSICA-FUNDEB					
02	PODER EXECUTIVO					
02	0205	SECRETARIA DE EDUCAÇÃO - SEDUC				
02	0205	020502	FUNDO DE DESENV. E VALORIZAÇÃO DA EDUCAÇÃO BÁSICA-FUNDEB			
	12	Educação				
	12	361	Ensino Fundamental			
	12	361 0006	APRIMORAMENTO DAS AÇÕES DE GESTÃO E DESENVOLVIMENTO DA EDUCAÇÃO BÁSICA			
	12	361 0006 1006 0000	CONSTRUÇÃO, REFORMA E AMPLIAÇÃO DE ESCOLAS MUNICIPAIS			
208		4.4.90.51.00	OBRAS E INSTALAÇÕES		1.540.01.1.540.0-999 000	100.000,00
	12	361 0006 1055 0000	AQUISIÇÃO DE VEÍCULO P/ EDUCAÇÃO			
209		4.4.90.52.00	EQUIPAMENTOS E MATERIAL PERMANENTE		1.540.01.1.540.0-999 000	150.000,00
	12	361 0006 1110 0000	AQUISIÇÃO DE EQUIPAMENTOS E MATERIAIS PERMANENTES			
210		4.4.90.52.00	EQUIPAMENTOS E MATERIAL PERMANENTE		1.540.01.1.540.0-999 000	100.000,00
211		4.4.90.52.00	EQUIPAMENTOS E MATERIAL PERMANENTE		1.543.01.1.543.0-999 000	400.000,00
	12	361 0006 1135 0000	OBRAS PÚBLICAS			
212		4.4.90.51.00	OBRAS E INSTALAÇÕES		1.540.01.1.540.0-999 000	100.000,00
	12	361 0006 2018 0000	MANUTENÇÃO DO TRANSPORTE ESCOLAR			
213		3.3.90.30.00	MATERIAL DE CONSUMO		1.540.01.1.540.0-999 000	80.000,00
214		3.3.90.36.00	OUTROS SERVIÇOS DE TERCEIROS - PESSOA FÍSICA		1.540.01.1.540.0-999 000	5.000,00
215		3.3.90.39.00	OUTROS SERVIÇOS DE TERCEIROS - PESSOA JURÍDICA		1.540.01.1.540.0-999 000	80.000,00
	12	361 0006 2020 0000	REMUNERAÇÃO E ENCARGOS COM OS SERV. ADMINISTRATIVO (EJA. - FUNDEB 30%)			
216		3.1.90.04.00	CONTRATAÇÃO POR TEMPO DETERMINADO		1.540.01.1.540.0-999 000	16.000,00
217		3.1.90.11.00	VENCIMENTOS E VANTAGENS FIXAS - PESSOAL CIVIL		1.540.01.1.540.0-999 000	160.000,00
218		3.1.90.13.00	OBRIGAÇÕES PATRONAIS		1.540.01.1.540.0-999 000	2.000,00
219		3.1.90.16.00	OUTRAS DESPESAS VARIÁVEIS - PESSOAL CIVIL		1.540.01.1.540.0-999 000	10.000,00
220		3.1.90.94.00	INDENIZAÇÕES E RESTITUIÇÕES TRABALHISTAS		1.540.01.1.540.0-999 000	5.000,00
221		3.3.90.30.00	MATERIAL DE CONSUMO		1.540.01.1.540.0-999 000	30.000,00
222		3.3.90.36.00	OUTROS SERVIÇOS DE TERCEIROS - PESSOA FÍSICA		1.540.01.1.540.0-999 000	5.000,00
223		3.3.90.36.00	OUTROS SERVIÇOS DE TERCEIROS - PESSOA FÍSICA		1.543.01.1.543.0-999 000	50.000,00
224		3.3.90.39.00	OUTROS SERVIÇOS DE TERCEIROS - PESSOA JURÍDICA		1.540.01.1.540.0-999 000	5.000,00
	12	361 0006 2022 0000	REMUNERAÇÃO E ENCARGOS COM OS PROF. DO ENSINO (ENS. FUND. - FUNDEB 70%)			
225		3.1.90.04.00	CONTRATAÇÃO POR TEMPO DETERMINADO		1.540.01.1.540.1070-230 000	50.000,00
226		3.1.90.11.00	VENCIMENTOS E VANTAGENS FIXAS - PESSOAL CIVIL		1.540.01.1.540.1070-230 000	7.700.000,00
227		3.1.90.11.00	VENCIMENTOS E VANTAGENS FIXAS - PESSOAL CIVIL		1.541.01.1.541.1070-230 000	3.270.000,00
228		3.1.90.11.00	VENCIMENTOS E VANTAGENS FIXAS - PESSOAL CIVIL		1.542.01.1.542.1070-230 000	300.000,00
229		3.1.90.11.00	VENCIMENTOS E VANTAGENS FIXAS - PESSOAL CIVIL		1.543.01.1.543.1070-999 000	50.000,00
230		3.1.90.11.00	VENCIMENTOS E VANTAGENS FIXAS - PESSOAL CIVIL		1.546.01.1.546.0-230 000	30.000,00
231		3.1.90.13.00	OBRIGAÇÕES PATRONAIS		1.540.01.1.540.1070-230 000	1.200.000,00
232		3.1.90.13.00	OBRIGAÇÕES PATRONAIS		1.541.01.1.541.1070-230 000	400.000,00
233		3.1.90.13.00	OBRIGAÇÕES PATRONAIS		1.543.01.1.543.1070-999 000	5.000,00
234		3.1.90.16.00	OUTRAS DESPESAS VARIÁVEIS - PESSOAL CIVIL		1.540.01.1.540.1070-230 000	5.000,00
235		3.1.90.94.00	INDENIZAÇÕES E RESTITUIÇÕES TRABALHISTAS		1.540.01.1.540.1070-230 000	5.000,00
	12	361 0006 2024 0000	REMUNERAÇÃO E ENCARGOS COM OS SERV. ADMINISTRATIVO (ENS. FUND. - FUNDEB 30%)			
236		3.1.90.04.00	CONTRATAÇÃO POR TEMPO DETERMINADO		1.540.01.1.540.1070-230 000	10.000,00
237		3.1.90.11.00	VENCIMENTOS E VANTAGENS FIXAS - PESSOAL CIVIL		1.540.01.1.540.1070-230 000	600.000,00
238		3.1.90.11.00	VENCIMENTOS E VANTAGENS FIXAS - PESSOAL CIVIL		1.541.01.1.541.0-999 000	55.000,00
239		3.1.90.11.00	VENCIMENTOS E VANTAGENS FIXAS - PESSOAL CIVIL		1.542.01.1.542.0-999 000	200.000,00
240		3.1.90.13.00	OBRIGAÇÕES PATRONAIS		1.540.01.1.540.1070-230 000	20.000,00
241		3.1.90.13.00	OBRIGAÇÕES PATRONAIS		1.541.01.1.541.0-999 000	50.000,00
242		3.1.90.91.00	SENTENÇAS JUDICIAIS		1.540.01.1.540.0-999 000	10.000,00
243		3.3.90.30.00	MATERIAL DE CONSUMO		1.540.01.1.540.0-999 000	400.000,00
244		3.3.90.30.00	MATERIAL DE CONSUMO		1.541.01.1.541.0-999 000	80.000,00
245		3.3.90.30.00	MATERIAL DE CONSUMO		1.543.01.1.543.0-999 000	250.000,00
246		3.3.90.30.00	MATERIAL DE CONSUMO		1.546.01.1.546.0-999 000	10.000,00
247		3.3.90.36.00	OUTROS SERVIÇOS DE TERCEIROS - PESSOA FÍSICA		1.540.01.1.540.0-999 000	40.000,00
248		3.3.90.39.00	OUTROS SERVIÇOS DE TERCEIROS - PESSOA JURÍDICA		1.540.01.1.540.0-999 000	2.000.000,00
249		3.3.90.39.00	OUTROS SERVIÇOS DE TERCEIROS - PESSOA JURÍDICA		1.541.01.1.541.0-999 000	38.100,00
250		3.3.90.39.00	OUTROS SERVIÇOS DE TERCEIROS - PESSOA JURÍDICA		1.543.01.1.543.0-999 000	500.000,00
251		3.3.90.39.00	OUTROS SERVIÇOS DE TERCEIROS - PESSOA JURÍDICA		1.546.01.1.546.0-999 000	10.000,00
	12	361 0006 2025 0000	REMUNERAÇÃO E ENCARGOS COM OS PROF. DO ENSINO (EJA. - FUNDEB 70%)			
252		3.1.90.04.00	CONTRATAÇÃO POR TEMPO DETERMINADO		1.541.01.1.541.1070-230 000	6.000,00
253		3.1.90.11.00	VENCIMENTOS E VANTAGENS FIXAS - PESSOAL CIVIL		1.541.01.1.541.1070-230 000	50.000,00
254		3.1.90.13.00	OBRIGAÇÕES PATRONAIS		1.541.01.1.541.1070-230 000	20.000,00

PREFEITURA MUNICIPAL DE ILHA GRANDE

AV. MARTINS RIBEIRO, S/N CENTRO - CNPJ:01612581/0001-85

Orçamento Programa - Exercício de 2026

FICHAS DA DESPESA

Página 22

Entidade	Discriminação da Entidade			Vinc	Fonte/STN/Cód. Aplic.	Total Orcado
Ficha CLoc	Func/Prog	Catgo	Discriminação			
4	FUNDO DE MANUT.E DESENV. DA EDUCAÇÃO BÁSICA-FUNDEB					
255		3.1.90.16.00	OUTRAS DESPESAS VARIÁVEIS - PESSOAL CIVIL		1.541.01.1.541.1070-230 000	2.000,00
256		3.1.90.94.00	INDENIZAÇÕES E RESTITUIÇÕES TRABALHISTAS		1.541.01.1.541.1070-230 000	2.000,00
	12	365	Educação Infantil			
	12	365 0005	APRIMORAMENTO DAS AÇÕES DE INVESTIMENTO E MODERNIZAÇÃO DA EDUCAÇÃO			
	12	365 0005 1055 0000	AQUISIÇÃO DE VEÍCULO P/ EDUCAÇÃO			
257		4.4.90.52.00	EQUIPAMENTOS E MATERIAL PERMANENTE		1.542.01.1.542.0-999 000	600.000,00
	12	365 0005 1089 0000	CONSTRUÇÃO, REFORMA E AMPLIAÇÃO DE CRECHES E PRÉ ESCOLAS			
258		4.4.90.51.00	OBRAS E INSTALAÇÕES		1.542.01.1.542.0-999 000	500.000,00
	12	365 0006	APRIMORAMENTO DAS AÇÕES DE GESTÃO E DESENVOLVIMENTO DA EDUCAÇÃO BÁSICA			
	12	365 0006 1054 0000	AQUISIÇÃO DE PARQUE INFANTIL			
259		4.4.90.52.00	EQUIPAMENTOS E MATERIAL PERMANENTE		1.540.01.1.540.0-999 000	95.000,00
	12	365 0006 1110 0000	AQUISIÇÃO DE EQUIPAMENTOS E MATERIAIS PERMANENTES			
260		4.4.90.52.00	EQUIPAMENTOS E MATERIAL PERMANENTE		1.542.01.1.542.0-999 000	400.000,00
	12	365 0006 2019 0000	REMUNERAÇÃO E ENCARGOS COM OS SERV. ADMINISTRATIVO (EDU. INF. - FUNDEB 30%)			
261		3.1.90.04.00	CONTRATAÇÃO POR TEMPO DETERMINADO		1.542.01.1.542.0-999 000	50.000,00
262		3.1.90.11.00	VENCIMENTOS E VANTAGENS FIXAS - PESSOAL CIVIL		1.542.01.1.542.0-999 000	150.000,00
263		3.1.90.13.00	OBRIGAÇÕES PATRONAIS		1.542.01.1.542.0-999 000	80.000,00
264		3.1.90.16.00	OUTRAS DESPESAS VARIÁVEIS - PESSOAL CIVIL		1.542.01.1.542.0-999 000	15.000,00
265		3.1.90.94.00	INDENIZAÇÕES E RESTITUIÇÕES TRABALHISTAS		1.542.01.1.542.0-999 000	10.000,00
266		3.3.90.30.00	MATERIAL DE CONSUMO		1.542.01.1.542.0-999 000	130.000,00
267		3.3.90.36.00	OUTROS SERVIÇOS DE TERCEIROS - PESSOA FÍSICA		1.542.01.1.542.0-999 000	125.000,00
268		3.3.90.39.00	OUTROS SERVIÇOS DE TERCEIROS - PESSOA JURÍDICA		1.542.01.1.542.0-999 000	240.000,00
	12	365 0006 2023 0000	REMUNERAÇÃO E ENCARGOS COM OS PROF. DO ENSINO (EDU. INF. - FUNDEB 70%)			
269		3.1.90.11.00	VENCIMENTOS E VANTAGENS FIXAS - PESSOAL CIVIL		1.540.01.1.540.1070-230 000	4.100.000,00
270		3.1.90.11.00	VENCIMENTOS E VANTAGENS FIXAS - PESSOAL CIVIL		1.541.01.1.541.1070-230 000	100.000,00
271		3.1.90.11.00	VENCIMENTOS E VANTAGENS FIXAS - PESSOAL CIVIL		1.542.01.1.542.1070-230 000	1.600.000,00
272		3.1.90.13.00	OBRIGAÇÕES PATRONAIS		1.540.01.1.540.1070-230 000	750.000,00
273		3.1.90.13.00	OBRIGAÇÕES PATRONAIS		1.542.01.1.542.1070-230 000	600.000,00
274		3.1.90.16.00	OUTRAS DESPESAS VARIÁVEIS - PESSOAL CIVIL		1.541.01.1.541.1070-230 000	5.000,00
275		3.1.90.94.00	INDENIZAÇÕES E RESTITUIÇÕES TRABALHISTAS		1.541.01.1.541.1070-230 000	5.000,00

PREFEITURA MUNICIPAL DE ILHA GRANDE

AV. MARTINS RIBEIRO, S/N CENTRO - CNPJ:01612581/0001-85

Orçamento Programa - Exercício de 2026

FICHAS DA DESPESA

Página 23

Entidade	Discriminação da Entidade			Vinc	Fonte/STN/Cód. Aplic.	Total Orcado
Ficha CLoc	Func/Prog	Catgo	Discriminação			
5	FUNDO MUNICIPAL DE ASSISTÊNCIA SOCIAL - FMAS					
02	PODER EXECUTIVO					
02	0208	SECRETARIA DE DESENVOLVIMENTO SOCIAL - SEDES				
02	0208	020801	ADMINISTRAÇÃO DA SECRETARIA			
	08	Assistência Social				
	08	244	Assistência Comunitária			
	08	244 0010	ADMINISTRAÇÃO DOS SERVIÇOS ASSISTENCIAIS			
	08	244 0010	1056 0000 AQUISIÇÃO DE VEÍCULO			
458		4.4.90.52.00	EQUIPAMENTOS E MATERIAL PERMANENTE	1.500.00.1.500.0-999 000		10.000,00
459		4.4.90.52.00	EQUIPAMENTOS E MATERIAL PERMANENTE	1.660.03.1.660.0-999 000		30.000,00
460		4.4.90.52.00	EQUIPAMENTOS E MATERIAL PERMANENTE	1.661.03.1.661.0-999 000		5.000,00
461		4.4.90.52.00	EQUIPAMENTOS E MATERIAL PERMANENTE	1.665.03.1.665.0-999 000		40.000,00
	08	244 0010	1062 0000 AQUISIÇÃO DE EQUIP. E MAT. PERMANENTES			
462		4.4.90.52.00	EQUIPAMENTOS E MATERIAL PERMANENTE	1.500.00.1.500.0-999 000		20.000,00
463		4.4.90.52.00	EQUIPAMENTOS E MATERIAL PERMANENTE	1.660.03.1.660.0-999 000		308.000,00
464		4.4.90.52.00	EQUIPAMENTOS E MATERIAL PERMANENTE	1.661.03.1.661.0-999 000		5.000,00
465		4.4.90.52.00	EQUIPAMENTOS E MATERIAL PERMANENTE	1.665.03.1.665.0-999 000		5.000,00
	08	244 0010	2048 0000 MANUTENÇÃO DA SECRETARIA DE DESENVOLVIMENTO SOCIAL			
466		3.1.90.04.00	CONTRATAÇÃO POR TEMPO DETERMINADO	1.500.00.1.500.0-999 000		6.000,00
467		3.1.90.11.00	VENCIMENTOS E VANTAGENS FIXAS - PESSOAL CIVIL	1.500.00.1.500.0-999 000		500.000,00
468		3.1.90.13.00	OBRIGAÇÕES PATRONAIS	1.500.00.1.500.0-999 000		120.000,00
469		3.1.90.16.00	OUTRAS DESPESAS VARIÁVEIS - PESSOAL CIVIL	1.500.00.1.500.0-999 000		2.000,00
470		3.1.90.91.00	SENTENÇAS JUDICIAIS	1.500.00.1.500.0-999 000		2.000,00
471		3.1.90.94.00	INDENIZAÇÕES E RESTITUIÇÕES TRABALHISTAS	1.500.00.1.500.0-999 000		3.000,00
472		3.3.90.14.00	DIÁRIAS - CIVIL	1.500.00.1.500.0-999 000		10.000,00
473		3.3.90.30.00	MATERIAL DE CONSUMO	1.500.00.1.500.0-999 000		220.000,00
474		3.3.90.36.00	OUTROS SERVIÇOS DE TERCEIROS - PESSOA FÍSICA	1.500.00.1.500.0-999 000		20.000,00
475		3.3.90.39.00	OUTROS SERVIÇOS DE TERCEIROS - PESSOA JURÍDICA	1.500.00.1.500.0-999 000		480.000,00
476		3.3.90.92.00	DESPESAS DE EXERCÍCIOS ANTERIORES	1.500.00.1.500.0-999 000		1.000,00
02	0208	020803	FUNDO MUNICIPAL DE ASSISTÊNCIA SOCIAL - FMAS			
	08	Assistência Social				
	08	241	Assistência à Pessoa Idosa			
	08	241 0010	ADMINISTRAÇÃO DOS SERVIÇOS ASSISTENCIAIS			
	08	241 0010	2088 0000 AÇÕES DE PROTEÇÃO SOCIAL AO IDOSO			
483		3.3.90.30.00	MATERIAL DE CONSUMO	1.500.00.1.500.0-999 000		3.000,00
484		3.3.90.36.00	OUTROS SERVIÇOS DE TERCEIROS - PESSOA FÍSICA	1.500.00.1.500.0-999 000		3.000,00
485		3.3.90.39.00	OUTROS SERVIÇOS DE TERCEIROS - PESSOA JURÍDICA	1.500.00.1.500.0-999 000		3.000,00
	08	243	Assistência à Criança e ao Adolescente			
	08	243 0011	ATENÇÃO SOCIAL À INFÂNCIA, JUVENTUDE E FAMÍLIAS			
	08	243 0011	1062 0000 AQUISIÇÃO DE EQUIP. E MAT. PERMANENTES			
486		4.4.90.52.00	EQUIPAMENTOS E MATERIAL PERMANENTE	1.500.00.1.500.0-999 000		3.000,00
	08	243 0011	2058 0000 MANUTENÇÃO DO CONSELHO TUTELAR			
487		3.1.90.11.00	VENCIMENTOS E VANTAGENS FIXAS - PESSOAL CIVIL	1.500.00.1.500.0-999 000		150.000,00
488		3.1.90.13.00	OBRIGAÇÕES PATRONAIS	1.500.00.1.500.0-999 000		20.000,00
489		3.3.90.14.00	DIÁRIAS - CIVIL	1.500.00.1.500.0-999 000		5.000,00
490		3.3.90.30.00	MATERIAL DE CONSUMO	1.500.00.1.500.0-999 000		5.000,00
491		3.3.90.36.00	OUTROS SERVIÇOS DE TERCEIROS - PESSOA FÍSICA	1.500.00.1.500.0-999 000		10.000,00
492		3.3.90.39.00	OUTROS SERVIÇOS DE TERCEIROS - PESSOA JURÍDICA	1.500.00.1.500.0-999 000		3.000,00
	08	244	Assistência Comunitária			
	08	244 0010	ADMINISTRAÇÃO DOS SERVIÇOS ASSISTENCIAIS			
	08	244 0010	1058 0000 CONSTRUÇÃO, REFORMA E AMPLIAÇÃO DO CRAS			
496		4.4.90.51.00	OBRAS E INSTALAÇÕES	1.500.00.1.500.0-999 000		10.000,00
497		4.4.90.51.00	OBRAS E INSTALAÇÕES	1.661.03.1.661.0-999 000		5.000,00
498		4.4.90.51.00	OBRAS E INSTALAÇÕES	1.665.03.1.665.0-999 000		5.000,00
	08	244 0010	1062 0000 AQUISIÇÃO DE EQUIP. E MAT. PERMANENTES			
499		4.4.90.51.00	OBRAS E INSTALAÇÕES	1.660.03.1.660.3140-999 000		5.000,00
500		4.4.90.51.00	OBRAS E INSTALAÇÕES	1.669.03.1.669.3120-999 000		20.000,00
501		4.4.90.51.00	OBRAS E INSTALAÇÕES	1.669.03.1.669.0-999 000		10.000,00
502		4.4.90.51.00	OBRAS E INSTALAÇÕES	1.669.03.1.669.0-999 000		3.000,00
503		4.4.90.51.00	OBRAS E INSTALAÇÕES	1.669.03.1.669.0-999 000		4.000,00
504		4.4.90.52.00	EQUIPAMENTOS E MATERIAL PERMANENTE	1.660.03.1.660.3140-999 000		5.000,00
505		4.4.90.52.00	EQUIPAMENTOS E MATERIAL PERMANENTE	1.660.03.1.660.0-999 000		238.000,00
506		4.4.90.52.00	EQUIPAMENTOS E MATERIAL PERMANENTE	1.669.03.1.669.3120-999 000		10.000,00
507		4.4.90.52.00	EQUIPAMENTOS E MATERIAL PERMANENTE	1.669.03.1.669.0-999 000		150.000,00
508		4.4.90.52.00	EQUIPAMENTOS E MATERIAL PERMANENTE	1.669.03.1.669.0-999 000		3.000,00
509		4.4.90.52.00	EQUIPAMENTOS E MATERIAL PERMANENTE	1.669.03.1.669.0-999 000		10.000,00
	08	244 0010	1099 0000 REFORMA E AMPLIAÇÃO DA CASA DOS CONSELHOS			
510			OBRAS E INSTALAÇÕES			

PREFEITURA MUNICIPAL DE ILHA GRANDE

AV. MARTINS RIBEIRO, S/N CENTRO - CNPJ:01612581/0001-85

Orçamento Programa - Exercício de 2026

FICHAS DA DESPESA

Página 24

Entidade	Discriminação da Entidade			Vinc	Fonte/STN/Cód. Aplic.	Total Orcado
Ficha CLoc	Func/Prog	Catgo	Discriminação			
5	FUNDO MUNICIPAL DE ASSISTÊNCIA SOCIAL - FMAS					
511		4.4.90.51.00			1.500.00.1.500.0-999 000	5.000,00
		4.4.90.51.00	OBRAS E INSTALAÇÕES		1.660.03.1.660.0-999 000	63.000,00
	08 244 0010 1103 0000		CONSTRUÇÃO, REF. E AMPL. DE PRÉDIOS DO SOCIAL			
512		4.4.90.51.00	OBRAS E INSTALAÇÕES		1.500.00.1.500.0-999 000	5.000,00
513		4.4.90.51.00	OBRAS E INSTALAÇÕES		1.660.03.1.660.0-999 000	110.000,00
514		4.4.90.51.00	OBRAS E INSTALAÇÕES		1.665.03.1.665.0-999 000	3.000,00
	08 244 0010 1137 0000		OBRAS PÚBLICAS			
515		4.4.90.51.00	OBRAS E INSTALAÇÕES		1.500.00.1.500.0-999 000	5.000,00
	08 244 0010 2048 0000		MANUTENÇÃO DA SECRETARIA DE DESENVOLVIMENTO SOCIAL			
516		3.3.50.43.00	SUBVENÇÕES SOCIAIS		1.500.00.1.500.0-999 000	5.000,00
517		3.3.90.30.00	MATERIAL DE CONSUMO		1.500.00.1.500.0-999 000	3.000,00
518		3.3.90.39.00	OUTROS SERVIÇOS DE TERCEIROS - PESSOA JURÍDICA		1.500.00.1.500.0-999 000	5.000,00
	08 244 0010 2049 0000		REALIZAÇÃO DE CURSOS DE CAPACIT. E OFICINAS P/ GER. EMPREGO E RENDA			
519		3.3.90.30.00	MATERIAL DE CONSUMO		1.500.00.1.500.0-999 000	5.000,00
520		3.3.90.36.00	OUTROS SERVIÇOS DE TERCEIROS - PESSOA FÍSICA		1.500.00.1.500.0-999 000	5.000,00
521		3.3.90.39.00	OUTROS SERVIÇOS DE TERCEIROS - PESSOA JURÍDICA		1.500.00.1.500.0-999 000	10.000,00
	08 244 0010 2050 0000		ÍNDICE DE GESTÃO DESCENTRALIZADA DO SUAS-IGDSUAS			
522		3.1.90.11.00	VENCIMENTOS E VANTAGENS FIXAS - PESSOAL CIVIL		1.660.03.1.660.0-999 000	8.000,00
523		3.3.90.30.00	MATERIAL DE CONSUMO		1.660.03.1.660.0-999 000	39.600,00
524		3.3.90.36.00	OUTROS SERVIÇOS DE TERCEIROS - PESSOA FÍSICA		1.660.03.1.660.0-999 000	4.000,00
525		3.3.90.39.00	OUTROS SERVIÇOS DE TERCEIROS - PESSOA JURÍDICA		1.660.03.1.660.0-999 000	29.000,00
	08 244 0010 2051 0000		INDICE DE GESTÃO DESCENTRALIZADA DO BOLSA FAMÍLIA-IGDBF			
526		3.1.90.11.00	VENCIMENTOS E VANTAGENS FIXAS - PESSOAL CIVIL		1.660.03.1.660.0-999 000	15.000,00
527		3.1.90.13.00	OBRIGAÇÕES PATRONAIS		1.660.03.1.660.0-999 000	5.000,00
528		3.3.90.30.00	MATERIAL DE CONSUMO		1.660.03.1.660.0-999 000	65.000,00
529		3.3.90.36.00	OUTROS SERVIÇOS DE TERCEIROS - PESSOA FÍSICA		1.660.03.1.660.0-999 000	41.600,00
530		3.3.90.39.00	OUTROS SERVIÇOS DE TERCEIROS - PESSOA JURÍDICA		1.660.03.1.660.0-999 000	75.000,00
531		3.3.90.40.00	SERVIÇOS DE TECNOLOGIA DA INFORMAÇÃO E COMUNI		1.500.00.1.500.0-999 000	10.000,00
532		3.3.90.40.00	SERVIÇOS DE TECNOLOGIA DA INFORMAÇÃO E COMUNI		1.660.03.1.660.0-999 000	15.000,00
	08 244 0010 2052 0000		MANUTENÇÃO DO FUNDO MUNICIPAL DE ASSISTÊNCIA SOCIAL			
533		3.1.90.04.00	CONTRATAÇÃO POR TEMPO DETERMINADO		1.660.03.1.660.0-999 000	2.000,00
534		3.1.90.11.00	VENCIMENTOS E VANTAGENS FIXAS - PESSOAL CIVIL		1.660.03.1.660.0-999 000	15.000,00
535		3.1.90.11.00	VENCIMENTOS E VANTAGENS FIXAS - PESSOAL CIVIL		1.669.03.1.669.0-999 000	2.000,00
536		3.1.90.11.00	VENCIMENTOS E VANTAGENS FIXAS - PESSOAL CIVIL		1.669.03.1.669.0-999 000	2.000,00
537		3.1.90.11.00	VENCIMENTOS E VANTAGENS FIXAS - PESSOAL CIVIL		1.669.03.1.669.0-999 000	5.000,00
538		3.1.90.13.00	OBRIGAÇÕES PATRONAIS		1.660.03.1.660.0-999 000	4.000,00
539		3.1.90.13.00	OBRIGAÇÕES PATRONAIS		1.669.03.1.669.0-999 000	1.000,00
540		3.1.90.13.00	OBRIGAÇÕES PATRONAIS		1.669.03.1.669.0-999 000	1.000,00
541		3.1.90.13.00	OBRIGAÇÕES PATRONAIS		1.669.03.1.669.0-999 000	5.000,00
542		3.3.90.14.00	DIÁRIAS - CIVIL		1.660.03.1.660.0-999 000	2.000,00
543		3.3.90.30.00	MATERIAL DE CONSUMO		1.660.03.1.660.0-999 000	41.600,00
544		3.3.90.30.00	MATERIAL DE CONSUMO		1.660.03.1.660.3140-999 000	5.000,00
545		3.3.90.30.00	MATERIAL DE CONSUMO		1.669.03.1.669.3120-999 000	10.000,00
546		3.3.90.30.00	MATERIAL DE CONSUMO		1.669.03.1.669.0-999 000	100.000,00
547		3.3.90.30.00	MATERIAL DE CONSUMO		1.669.03.1.669.0-999 000	4.000,00
548		3.3.90.30.00	MATERIAL DE CONSUMO		1.669.03.1.669.0-999 000	10.000,00
549		3.3.90.36.00	OUTROS SERVIÇOS DE TERCEIROS - PESSOA FÍSICA		1.660.03.1.660.0-999 000	36.600,00
550		3.3.90.36.00	OUTROS SERVIÇOS DE TERCEIROS - PESSOA FÍSICA		1.669.03.1.669.0-999 000	15.000,00
551		3.3.90.36.00	OUTROS SERVIÇOS DE TERCEIROS - PESSOA FÍSICA		1.669.03.1.669.0-999 000	2.000,00
552		3.3.90.39.00	OUTROS SERVIÇOS DE TERCEIROS - PESSOA JURÍDICA		1.660.03.1.660.0-999 000	35.000,00
553		3.3.90.39.00	OUTROS SERVIÇOS DE TERCEIROS - PESSOA JURÍDICA		1.660.03.1.660.3140-999 000	5.000,00
554		3.3.90.39.00	OUTROS SERVIÇOS DE TERCEIROS - PESSOA JURÍDICA		1.669.03.1.669.3120-999 000	10.000,00
555		3.3.90.39.00	OUTROS SERVIÇOS DE TERCEIROS - PESSOA JURÍDICA		1.669.03.1.669.0-999 000	200.000,00
556		3.3.90.39.00	OUTROS SERVIÇOS DE TERCEIROS - PESSOA JURÍDICA		1.669.03.1.669.0-999 000	20.000,00
557		3.3.90.39.00	OUTROS SERVIÇOS DE TERCEIROS - PESSOA JURÍDICA		1.669.03.1.669.0-999 000	10.000,00
558		3.3.90.92.00	DESPESAS DE EXERCÍCIOS ANTERIORES		1.660.03.1.660.0-999 000	1.000,00
559		3.3.90.93.00	INDENIZAÇÕES E RESTITUIÇÕES		1.669.03.1.669.0-999 000	1.000,00
	08 244 0010 2055 0000		AÇÕES DE PROTEÇÃO SOCIAL AO JOVEM			
560		3.3.90.30.00	MATERIAL DE CONSUMO		1.500.00.1.500.0-999 000	1.000,00
561		3.3.90.31.00	PREMIAÇÕES CULTURAIS, ARTÍSTICAS, CIENTÍFICAS, DE		1.500.00.1.500.0-999 000	1.000,00
562		3.3.90.36.00	OUTROS SERVIÇOS DE TERCEIROS - PESSOA FÍSICA		1.500.00.1.500.0-999 000	1.000,00
563		3.3.90.39.00	OUTROS SERVIÇOS DE TERCEIROS - PESSOA JURÍDICA		1.500.00.1.500.0-999 000	1.000,00
	08 244 0010 2056 0000		AÇÕES DE PROTEÇÃO SOCIAL AO DEFICIENTE E SUAS FAMÍLIAS			
564		3.3.90.30.00	MATERIAL DE CONSUMO		1.500.00.1.500.0-999 000	1.000,00
565		3.3.90.36.00	OUTROS SERVIÇOS DE TERCEIROS - PESSOA FÍSICA		1.500.00.1.500.0-999 000	1.000,00
566		3.3.90.39.00	OUTROS SERVIÇOS DE TERCEIROS - PESSOA JURÍDICA		1.500.00.1.500.0-999 000	15.000,00

PREFEITURA MUNICIPAL DE ILHA GRANDE

AV. MARTINS RIBEIRO, S/N CENTRO - CNPJ:01612581/0001-85

Orçamento Programa - Exercício de 2026

FICHAS DA DESPESA

Página 25

Entidade	Discriminação da Entidade			Vinc	Fonte/STN/Cód. Aplic.	Total Orcado
Ficha CLoc	Func/Prog	Catgo	Discriminação			
5	FUNDO MUNICIPAL DE ASSISTÊNCIA SOCIAL - FMAS					
08	244 0010	2057 0000	MANUTENÇÃO DO CONSELHO MUNICIPAL DE ASSISTÊNCIA SOCIAL			
567		3.3.90.30.00	MATERIAL DE CONSUMO		1.500.00.1.500.0-999 000	2.000,00
568		3.3.90.36.00	OUTROS SERVIÇOS DE TERCEIROS - PESSOA FÍSICA		1.500.00.1.500.0-999 000	2.000,00
569		3.3.90.39.00	OUTROS SERVIÇOS DE TERCEIROS - PESSOA JURÍDICA		1.500.00.1.500.0-999 000	2.000,00
08	244 0010	2060 0000	AÇÕES DE ERRADICAÇÃO DO TRABALHO INFANTIL			
570		3.3.90.30.00	MATERIAL DE CONSUMO		1.500.00.1.500.0-999 000	2.000,00
571		3.3.90.36.00	OUTROS SERVIÇOS DE TERCEIROS - PESSOA FÍSICA		1.500.00.1.500.0-999 000	2.000,00
572		3.3.90.39.00	OUTROS SERVIÇOS DE TERCEIROS - PESSOA JURÍDICA		1.500.00.1.500.0-999 000	1.000,00
573		3.3.90.48.00	OUTROS AUXÍLIOS FINANCEIROS A PESSOAS FÍSICAS		1.500.00.1.500.0-999 000	1.000,00
08	244 0010	2061 0000	MANUTENÇÃO DO PROGRAMA CRIANÇA FELIZ			
574		3.1.90.04.00	CONTRATAÇÃO POR TEMPO DETERMINADO		1.660.03.1.660.0-999 000	2.000,00
575		3.1.90.11.00	VENCIMENTOS E VANTAGENS FIXAS - PESSOAL CIVIL		1.660.03.1.660.0-999 000	5.000,00
576		3.1.90.13.00	OBRIGAÇÕES PATRONAIS		1.660.03.1.660.0-999 000	3.500,00
577		3.3.90.30.00	MATERIAL DE CONSUMO		1.660.03.1.660.0-999 000	46.600,00
578		3.3.90.36.00	OUTROS SERVIÇOS DE TERCEIROS - PESSOA FÍSICA		1.660.03.1.660.0-999 000	37.600,00
579		3.3.90.39.00	OUTROS SERVIÇOS DE TERCEIROS - PESSOA JURÍDICA		1.660.03.1.660.0-999 000	55.000,00
08	244 0010	2077 0000	PROTEÇÃO SOCIAL BÁSICA FIXA - CRAS/PAIF/PSB			
580		3.1.90.04.00	CONTRATAÇÃO POR TEMPO DETERMINADO		1.660.03.1.660.0-999 000	1.000,00
581		3.1.90.11.00	VENCIMENTOS E VANTAGENS FIXAS - PESSOAL CIVIL		1.660.03.1.660.0-999 000	5.000,00
582		3.1.90.13.00	OBRIGAÇÕES PATRONAIS		1.660.03.1.660.0-999 000	1.000,00
583		3.3.90.30.00	MATERIAL DE CONSUMO		1.660.03.1.660.0-999 000	150.000,00
584		3.3.90.36.00	OUTROS SERVIÇOS DE TERCEIROS - PESSOA FÍSICA		1.660.03.1.660.0-999 000	61.600,00
585		3.3.90.39.00	OUTROS SERVIÇOS DE TERCEIROS - PESSOA JURÍDICA		1.660.03.1.660.0-999 000	200.000,00
08	244 0010	2078 0000	SERVIÇOS DE CONVIVENCIA E FORTALECIMENTO DE VÍNCULOS-SCFV			
586		3.1.90.11.00	VENCIMENTOS E VANTAGENS FIXAS - PESSOAL CIVIL		1.660.03.1.660.0-999 000	2.000,00
587		3.3.90.30.00	MATERIAL DE CONSUMO		1.660.03.1.660.0-999 000	1.000,00
588		3.3.90.36.00	OUTROS SERVIÇOS DE TERCEIROS - PESSOA FÍSICA		1.660.03.1.660.0-999 000	1.000,00
589		3.3.90.39.00	OUTROS SERVIÇOS DE TERCEIROS - PESSOA JURÍDICA		1.660.03.1.660.0-999 000	1.000,00
08	244 0010	2087 0000	MANUTENÇÃO DO CENTRO DE REFERENCIA DE ASSISTENCIA SOCIAL-CRAS			
590		3.3.90.30.00	MATERIAL DE CONSUMO		1.660.03.1.660.0-999 000	1.000,00
591		3.3.90.36.00	OUTROS SERVIÇOS DE TERCEIROS - PESSOA FÍSICA		1.660.03.1.660.0-999 000	41.600,00
592		3.3.90.39.00	OUTROS SERVIÇOS DE TERCEIROS - PESSOA JURÍDICA		1.660.03.1.660.0-999 000	3.000,00
08	244 0010	2095 0000	CONCESSÃO DE BENEFÍCIOS EVENTUAIS E/OU EMERGENCIAIS			
593		3.3.90.30.00	MATERIAL DE CONSUMO		1.500.00.1.500.0-999 000	10.000,00
594		3.3.90.39.00	OUTROS SERVIÇOS DE TERCEIROS - PESSOA JURÍDICA		1.500.00.1.500.0-999 000	60.000,00
595		3.3.90.48.00	OUTROS AUXÍLIOS FINANCEIROS A PESSOAS FÍSICAS		1.500.00.1.500.0-999 000	40.000,00
08	244 0010	2096 0000	BENEFÍCIOS DE PRESTAÇÃO CONTINUADA - BPC			
596		3.3.90.30.00	MATERIAL DE CONSUMO		1.660.03.1.660.0-999 000	35.600,00
597		3.3.90.36.00	OUTROS SERVIÇOS DE TERCEIROS - PESSOA FÍSICA		1.660.03.1.660.0-999 000	2.000,00
598		3.3.90.39.00	OUTROS SERVIÇOS DE TERCEIROS - PESSOA JURÍDICA		1.660.03.1.660.0-999 000	4.000,00
08	244 0010	2109 0000	COFINANCIAMENTO ESTADUAL PARA BENEFÍCIOS EVENTUAIS			
599		3.3.90.30.00	MATERIAL DE CONSUMO		1.661.03.1.661.0-999 000	10.000,00
600		3.3.90.36.00	OUTROS SERVIÇOS DE TERCEIROS - PESSOA FÍSICA		1.661.03.1.661.0-999 000	10.000,00
601		3.3.90.39.00	OUTROS SERVIÇOS DE TERCEIROS - PESSOA JURÍDICA		1.661.03.1.661.0-999 000	6.500,00
08	244 0010	2118 0000	AÇÕES SOCIOASSISTENCIAIS DE COMBATE AO COVID			
602		3.1.90.04.00	CONTRATAÇÃO POR TEMPO DETERMINADO		1.660.03.1.660.0-999 001	4.000,00
603		3.3.90.30.00	MATERIAL DE CONSUMO		1.660.03.1.660.0-999 001	39.100,00
604		3.3.90.36.00	OUTROS SERVIÇOS DE TERCEIROS - PESSOA FÍSICA		1.660.03.1.660.0-999 001	2.000,00
605		3.3.90.39.00	OUTROS SERVIÇOS DE TERCEIROS - PESSOA JURÍDICA		1.660.03.1.660.0-999 001	4.000,00
08	244 0026		DEFESA ATIVA DOS DIREITOS DAS MULHERES			
08	244 0026	2132 0000	AÇÕES DE PROTEÇÃO SOCIAL ÀS MULHERES			
606		3.3.90.30.00	MATERIAL DE CONSUMO		1.500.00.1.500.0-999 000	3.000,00
607		3.3.90.36.00	OUTROS SERVIÇOS DE TERCEIROS - PESSOA FÍSICA		1.500.00.1.500.0-999 000	3.000,00
608		3.3.90.39.00	OUTROS SERVIÇOS DE TERCEIROS - PESSOA JURÍDICA		1.500.00.1.500.0-999 000	3.000,00

PREFEITURA MUNICIPAL DE ILHA GRANDE

AV. MARTINS RIBEIRO, S/N CENTRO - CNPJ:01612581/0001-85

Orçamento Programa - Exercício de 2026

FICHAS DA DESPESA

Página 26

Entidade	Discriminação da Entidade	Vinc	Fonte/STN/Cód. Aplic.	Total Orcado
Ficha CLoc	Func/Prog	Catgo	Discriminação	
6	FUNDO MUNICIPAL DOS DIREITOS DA CRIANÇA E DO ADOLESCENTE			
02	PODER EXECUTIVO			
02 0208	SECRETARIA DE DESENVOLVIMENTO SOCIAL - SEDES			
02 0208 020802	FUNDO MUNICIPAL DOS DIREITOS DA CRIANÇA E DO ADOLESCENTE			
08	Assistência Social			
08 243	Assistência à Criança e ao Adolescente			
08 243 0011	ATENÇÃO SOCIAL À INFÂNCIA, JUVENTUDE E FAMÍLIAS			
08 243 0011 1062 0000	AQUISIÇÃO DE EQUIP. E MAT. PERMANENTES			
477	4.4.90.52.00 EQUIPAMENTOS E MATERIAL PERMANENTE		1.500.00.1.500.0-999 000	3.000,00
08 243 0011 2053 0000	MANUT. DO FUNDO DOS DIREITOS DA CRIANÇA E DO ADOLESCENTE-FMDCA			
478	3.1.90.11.00 VENCIMENTOS E VANTAGENS FIXAS - PESSOAL CIVIL		1.500.00.1.500.0-999 000	12.000,00
479	3.1.90.13.00 OBRIGAÇÕES PATRONAIS		1.500.00.1.500.0-999 000	2.000,00
480	3.3.90.30.00 MATERIAL DE CONSUMO		1.500.00.1.500.0-999 000	3.000,00
481	3.3.90.36.00 OUTROS SERVIÇOS DE TERCEIROS - PESSOA FÍSICA		1.500.00.1.500.0-999 000	2.000,00
482	3.3.90.39.00 OUTROS SERVIÇOS DE TERCEIROS - PESSOA JURÍDICA		1.500.00.1.500.0-999 000	3.000,00
7	FUNDO MUNICIPAL DA INFANCIA E DA ADOLESCENCIA			
02	PODER EXECUTIVO			
02 0208	SECRETARIA DE DESENVOLVIMENTO SOCIAL - SEDES			
02 0208 020803	FUNDO MUNICIPAL DE ASSISTÊNCIA SOCIAL - FMAS			
08	Assistência Social			
08 243	Assistência à Criança e ao Adolescente			
08 243 0011	ATENÇÃO SOCIAL À INFÂNCIA, JUVENTUDE E FAMÍLIAS			
08 243 0011 2162 0000	MANUNTENÇÃO DO FIA			
493	3.3.90.30.00 MATERIAL DE CONSUMO		1.500.00.1.500.0-999 000	5.000,00
494	3.3.90.36.00 OUTROS SERVIÇOS DE TERCEIROS - PESSOA FÍSICA		1.500.00.1.500.0-999 000	5.000,00
495	3.3.90.39.00 OUTROS SERVIÇOS DE TERCEIROS - PESSOA JURÍDICA		1.500.00.1.500.0-999 000	5.000,00
Total				81.400.000,00

Código de Aplicação		
200	Educação - Despesas com MDE	2.894.400,00
000	Educação - Despesas com MDE	2.894.400,00
230	FUNDEB - Profissionais da Educação Básic	20.830.000,00
000	FUNDEB - Profissionais da Educação Básic	20.830.000,00
300	Saúde - Despesas com ASPs	5.011.000,00
000	Saúde - Despesas com ASPs	5.011.000,00
999	Não se aplica	52.664.600,00
000	Não se aplica	52.480.500,00
001	Não se Aplica	184.100,00
TOTAL		81.400.000,00



MARINA DE OLIVEIRA BRITO

PREFEITA MUNICIPAL

83103449372

PREFEITURA MUNICIPAL DE ILHA GRANDE

AV. MARTINS RIBEIRO, S/N CENTRO - CNPJ:01612581/0001-85

Anexo 02

Orçamento Programa - Exercício de 2026

Página 1

Previsão da Receita**Lei: 460, Data: 12/12/2025**

Código	Especificação	F.R.	Desdobramento	SubCategoria Fonte	Categoria Econômica
1000.00.0.0	RECEITAS CORRENTES.	0.000.000			82.013.100,00
1100.00.0.0	IMPOSTOS, TAXAS E CONTRIBUIÇÕES DE MELHORIA	0.000.000		6.538.000,00	
1110.00.0.0	IMPOSTOS	0.000.000		5.595.000,00	
1112.00.0.0	IMPOSTOS SOBRE O PATRIMÔNIO	0.000.000	191.000,00		
1112.50.0.0	IMPOSTO SOBRE A PROPRIEDADE PREDIAL E TERRITORIAL URBANA	0.000.000	151.000,00		
1112.52.0.0	ITBI-"CAUSA MORTIS"	0.000.000	20.000,00		
1112.53.0.0	ITBI-"INTER VIVOS"	0.000.000	20.000,00		
1113.00.0.0	IMPOSTOS SOBRE A RENDA E PROVENTOS DE QUALQUER NATUREZA	0.000.000	3.100.000,00		
1113.03.0.0	IMPOSTO SOBRE A RENDA - RETIDO NA FONTE	0.000.000	3.100.000,00		
1113.03.1.0	IRRF-TRABALHO	0.000.000	3.100.000,00		
1114.00.0.0	IMPOSTOS SOBRE A PRODUÇÃO E CIRCULAÇÃO DE MERCADORIAS E SERV	0.000.000	2.304.000,00		
1114.51.0.0	IMPOSTOS SOBRE SERVIÇOS	0.000.000	2.304.000,00		
1114.51.1.0	IMPOSTO SOBRE SERVIÇOS DE QUALQUER NATUREZA - ISSQN	0.000.000	2.304.000,00		
1120.00.0.0	TAXAS	0.000.000		941.000,00	
1121.00.0.0	TAXAS PELO EXERCÍCIO DO PODER DE POLÍCIA	0.000.000	721.000,00		
1121.01.0.0	TAXAS DE INSPEÇÃO, CONTROLE E FISCALIZAÇÃO	0.000.000	11.000,00		
1121.02.0.0	TAXAS DE FISCALIZAÇÃO DAS TELECOMUNICAÇÕES	0.000.000	60.000,00		
1121.02.1.0	TAXA FISCAL.INSTALAÇÃO-TFI-NÃO PROV.UTIL.POSIÇ.ORBITAIS	0.000.000	50.000,00		
1121.02.2.0	TFF -NÃO UTIL.POSIÇ.ORBITAIS	0.000.000	10.000,00		
1121.04.0.0	TAXA DE CONTROLE E FISCALIZAÇÃO AMBIENTAL	0.000.000	650.000,00		
1122.00.0.0	TAXAS PELA PRESTAÇÃO DE SERVIÇOS	0.000.000	220.000,00		
1122.01.0.0	TAXAS PELA PRESTAÇÃO DE SERVIÇOS EM GERAL	0.000.000	200.000,00		
1122.02.0.0	EMOLUMENTOS E CUSTAS JUDICIAIS	0.000.000	5.000,00		
1122.53.0.0	TAXA PREST.SERV.LIMP.PÚBL. MANEJO RESID.SÓLIDOS	0.000.000	15.000,00		
1122.53.0.1	TAXA PREST.SERV.LIMP.PÚBL.MAN.RESID.SÓLIDOS -PRINCIPAL	1.753.00	15.000,00		
1130.00.0.0	CONTRIBUIÇÃO DE MELHORIA	0.000.000		2.000,00	
1131.00.0.0	CONTRIBUIÇÃO DE MELHORIA	0.000.000	2.000,00		
1131.99.0.0	OUTRAS CONTRIBUIÇÕES DE MELHORIA	0.000.000	2.000,00		
1200.00.0.0	CONTRIBUIÇÕES	0.000.000		846.000,00	
1240.00.0.0	CONTRIBUIÇÃO CUSTEIO SERVIÇO DE ILUMINAÇÃO PÚBLICA	0.000.000		846.000,00	
1241.00.0.0	CONTRIBUIÇÃO CUSTEIO SERVIÇO DE ILUMINAÇÃO PÚBLICA	0.000.000	846.000,00		
1241.50.0.0	CONTRIBUIÇÃO CUSTEIO SERVIÇO DE ILUMINAÇÃO PÚBLICA	0.000.000	846.000,00		
1300.00.0.0	RECEITA PATRIMONIAL	0.000.000		1.699.100,00	
1310.00.0.0	EXPLORAÇÃO DO PATRIMÔNIO IMOBILIÁRIO DO ESTADO	0.000.000		20.000,00	
1311.00.0.0	EXPLORAÇÃO DO PATRIMÔNIO IMOBILIÁRIO DO ESTADO	0.000.000	20.000,00		
1311.01.0.0	ALUGUÉIS, ARRENDAMENTOS, FOROS, LAUDÉMIOS, TARIFAS DE OCUPAÇ	0.000.000	10.000,00		
1311.01.1.0	ALUGUÉIS E ARRENDAMENTOS	0.000.000	5.000,00		
1311.01.2.0	FOROS, LAUDÉMIOS E TARIFAS OCUPAÇÃO	0.000.000	5.000,00		
1311.02.0.0	CONC.PERM.AUT.CESSÃO DIR.USO BENS IMOV.PÚBLICO	0.000.000	5.000,00		
1311.02.1.0	CONC.PERM.AUT.CESSÃO DIR.USO BENS IMOV.PÚBLICO	0.000.000	5.000,00		
1311.02.1.1	CONC.PERM.AUT.CESS.DIR.USO BENS IMOV.PÚBL.-PRINCIPAL	1.500.00	5.000,00		
1311.99.0.0	OUTRAS RECEITAS IMOBILIÁRIAS	0.000.000	5.000,00		
1320.00.0.0	VALORES MOBILIÁRIOS	0.000.000		1.679.100,00	
	JUROS E CORREÇÕES MONETÁRIAS				

PREFEITURA MUNICIPAL DE ILHA GRANDE

AV. MARTINS RIBEIRO, S/N CENTRO - CNPJ:01612581/0001-85

Anexo 02

Orçamento Programa - Exercício de 2026

Página 2

Previsão da Receita**Lei: 460, Data: 12/12/2025**

Código	Especificação	F.R.	Desdobramento	SubCategoria Fonte	Categoria Econômica
1321.00.0.0		0.000.000	1.679.100,00		
1321.01.0.0	REMUNERAÇÃO DE DEPÓSITOS BANCÁRIOS	0.000.000	1.679.100,00		
1321.01.1.0	REMUNERAÇÃO DE DEPÓSITOS BANCÁRIOS - GERAL	0.000.000	1.679.100,00		
1321.01.1.1	REMUN.DEPÓS.BANCÁRIOS-GERAL-PRINCIPAL	1.500.00	4.000,00		
1321.01.1.1	REMUN.DEPÓS.BANCÁRIOS-GERAL-PRINCIPAL	1.500.00	4.000,00		
1321.01.1.1	REMUN.DEPÓS.BANCÁRIOS-GERAL-PRINCIPAL	1.500.00	586.600,00		
1321.01.1.1	REMUN.DEPÓS.BANCÁRIOS-GERAL-PRINCIPAL	1.500.00	17.000,00		
1321.01.1.1	REMUN.DEPÓS.BANCÁRIOS-GERAL-PRINCIPAL	1.540.01	600.000,00		
1321.01.1.1	REMUN.DEPÓS.BANCÁRIOS-GERAL-PRINCIPAL	1.541.01	50.000,00		
1321.01.1.1	REMUN.DEPÓS.BANCÁRIOS-GERAL-PRINCIPAL	1.542.01	40.000,00		
1321.01.1.1	REMUN.DEPÓS.BANCÁRIOS-GERAL-PRINCIPAL	1.544.01	5.000,00		
1321.01.1.1	REMUN.DEPÓS.BANCÁRIOS-GERAL-PRINCIPAL	1.545.01	5.000,00		
1321.01.1.1	REMUN.DEPÓS.BANCÁRIOS-GERAL-PRINCIPAL	1.550.01	3.000,00		
1321.01.1.1	REMUN.DEPÓS.BANCÁRIOS-GERAL-PRINCIPAL	1.551.01	3.000,00		
1321.01.1.1	REMUN.DEPÓS.BANCÁRIOS-GERAL-PRINCIPAL	1.552.01	3.000,00		
1321.01.1.1	REMUN.DEPÓS.BANCÁRIOS-GERAL-PRINCIPAL	1.553.01	5.000,00		
1321.01.1.1	REMUN.DEPÓS.BANCÁRIOS-GERAL-PRINCIPAL	1.569.01	5.000,00		
1321.01.1.1	REMUN.DEPÓS.BANCÁRIOS-GERAL-PRINCIPAL	1.570.01	4.000,00		
1321.01.1.1	REMUN.DEPÓS.BANCÁRIOS-GERAL-PRINCIPAL	1.573.01	10.000,00		
1321.01.1.1	REMUN.DEPÓS.BANCÁRIOS-GERAL-PRINCIPAL	1.600.02	211.000,00		
1321.01.1.1	REMUN.DEPÓS.BANCÁRIOS-GERAL-PRINCIPAL	1.601.02	20.000,00		
1321.01.1.1	REMUN.DEPÓS.BANCÁRIOS-GERAL-PRINCIPAL	1.621.02	4.000,00		
1321.01.1.1	REMUN.DEPÓS.BANCÁRIOS-GERAL-PRINCIPAL	1.631.02	5.000,00		
1321.01.1.1	REMUN.DEPÓS.BANCÁRIOS-GERAL-PRINCIPAL	1.660.03	6.000,00		
1321.01.1.1	REMUN.DEPÓS.BANCÁRIOS-GERAL-PRINCIPAL	1.661.03	2.000,00		
1321.01.1.1	REMUN.DEPÓS.BANCÁRIOS-GERAL-PRINCIPAL	1.665.03	2.000,00		
1321.01.1.1	REMUN.DEPÓS.BANCÁRIOS-GERAL-PRINCIPAL	1.700.05	14.000,00		
1321.01.1.1	REMUN.DEPÓS.BANCÁRIOS-GERAL-PRINCIPAL	1.701.05	4.000,00		
1321.01.1.1	REMUN.DEPÓS.BANCÁRIOS-GERAL-PRINCIPAL	1.704.01	10.000,00		
1321.01.1.1	REMUN.DEPÓS.BANCÁRIOS-GERAL-PRINCIPAL	1.715.05	5.000,00		
1321.01.1.1	REMUN.DEPÓS.BANCÁRIOS-GERAL-PRINCIPAL	1.716.05	5.000,00		
1321.01.1.1	REMUN.DEPÓS.BANCÁRIOS-GERAL-PRINCIPAL	1.719.05	10.000,00		
1321.01.1.1	REMUN.DEPÓS.BANCÁRIOS-GERAL-PRINCIPAL	1.720.05	3.000,00		
1321.01.1.1	REMUN.DEPÓS.BANCÁRIOS-GERAL-PRINCIPAL	1.747.05	10.000,00		
1321.01.1.1	REMUN.DEPÓS.BANCÁRIOS-GERAL-PRINCIPAL	1.748.05	10.000,00		
1321.01.1.1	REMUN.DEPÓS.BANCÁRIOS-GERAL-PRINCIPAL	1.750.05	4.000,00		
1321.01.1.1	REMUN.DEPÓS.BANCÁRIOS-GERAL-PRINCIPAL	1.751.05	4.500,00		
1321.01.1.1	REMUN.DEPÓS.BANCÁRIOS-GERAL-PRINCIPAL	1.755.00	5.000,00		
1600.00.0.0	RECEITA DE SERVIÇOS	0.000.000		80.000,00	
1610.00.0.0	SERVIÇOS ADMINISTRATIVOS E COMERCIAIS GERAIS	0.000.000		60.000,00	
1611.00.0.0	SERVIÇOS ADMINISTRATIVOS E COMERCIAIS GERAIS	0.000.000	60.000,00		
1611.01.0.0	SERV.ADM.COM.GERAIS PREST.ENTIDADE ÓRGÃOS PÚBLICOS GERAL	0.000.000	20.000,00		
1611.02.0.0	INSCRIÇÃO EM CONCURSOS E PROCESSOS SELETIVOS	0.000.000	20.000,00		

PREFEITURA MUNICIPAL DE ILHA GRANDE

AV. MARTINS RIBEIRO, S/N CENTRO - CNPJ:01612581/0001-85

Anexo 02

Orçamento Programa - Exercício de 2026

Página 3

Previsão da Receita**Lei: 460, Data: 12/12/2025**

Código	Especificação	F.R.	Desdobramento	SubCategoria Fonte	Categoria Econômica
1611.03.0.0	SERVIÇOS DE REGISTRO, CERTIFICAÇÃO E FISCALIZAÇÃO	0.000.000	20.000,00		
1690.00.0.0	OUTROS SERVIÇOS	0.000.000		20.000,00	
1699.00.0.0	OUTROS SERVIÇOS	0.000.000	20.000,00		
1699.99.0.0	OUTROS SERVIÇOS	0.000.000	20.000,00		
1700.00.0.0	TRANSFERÊNCIAS CORRENTES	0.000.000		71.837.000,00	
1710.00.0.0	TRANSFERÊNCIAS DA UNIÃO E DE SUAS ENTIDADES	0.000.000		49.211.500,00	
1711.00.0.0	TRANSFERÊNCIAS PARTICIPAÇÃO RECEITA UNIÃO	0.000.000	19.303.000,00		
1711.51.0.0	COTA-PARTE DO FUNDO DE PARTICIPAÇÃO DOS MUNICÍPIOS - FPM	0.000.000	19.300.000,00		
1711.51.1.0	COTA-PARTE FUNDO PARTICIPAÇÃO MUNICÍPIOS-COTA MENSAL	0.000.000	18.300.000,00		
1711.51.2.0	COTA-PARTE FUNDO PARTICIPAÇÃO MUNICÍPIOS-COTA EXTRAORDINÁRIA	0.000.000	1.000.000,00		
1711.52.0.0	COTA-PARTE DO IMPOSTO SOBRE A PROPRIEDADE TERRITORIAL RURAL	0.000.000	3.000,00		
1712.00.0.0	TRANSF.COMPENS.FINANC.EXPL.RECURSOS NATURAIS	0.000.000	758.000,00		
1712.50.0.0	COTA-PARTE COMPENS.FINANC.EXPL.RECURSOS HÍDRICOS	0.000.000	10.000,00		
1712.51.0.0	COTA-PARTE COMPENS.FINANC.EXPL.RECURSOS MINERAIS CFEM	0.000.000	15.000,00		
1712.52.0.0	COTA-PARTE COMPENSAÇÃO FINANCEIRA PRODUÇÃO PETRÓLEO	0.000.000	504.000,00		
1712.52.1.0	COTA-PARTE COMP.FINANC.PROD.PETR.-LEI Nº 7.990/89	0.000.000	234.000,00		
1712.52.2.0	COTA-PARTE EXCED.PROD.PETR.-LEI Nº 9.478/97, ART.49,I E II	0.000.000	20.000,00		
1712.52.4.0	COTA-PARTE DO FUNDO ESPECIAL DO PETRÓLEO - FEP	0.000.000	250.000,00		
1712.53.0.0	COTA-PARTE BÔNUS ASSINATURA CONTRATO PARTILHA PRODUÇÃO	0.000.000	20.000,00		
1712.99.0.0	OUTRAS TRANSF.COMP.FINANC.EXPLORAÇÃO DE RECURSOS NATURAIS	0.000.000	209.000,00		
1712.99.0.1	OUTR.TRANS.COMP.FINAN.EXPL.RECUR.NAT.- PRINCIPAL	1.573.01	40.000,00		
1712.99.0.1	OUTR.TRANS.COMP.FINAN.EXPL.RECUR.NAT.- PRINCIPAL	1.635.02	65.000,00		
1712.99.0.1	OUTR.TRANS.COMP.FINAN.EXPL.RECUR.NAT.- PRINCIPAL	1.704.01	40.000,00		
1712.99.0.1	OUTR.TRANS.COMP.FINAN.EXPL.RECUR.NAT.- PRINCIPAL	1.747.05	40.000,00		
1713.00.0.0	TRANSFERÊNCIAS RECURSOS SISTEMA ÚNICO SAÚDE - SUS	0.000.000	11.239.000,00		
1713.50.0.0	TRANSF.SUS-FUNDO A FUNDO- BLOCO DE MANUTENÇÃO	0.000.000	10.889.000,00		
1713.50.1.0	TRANSF.SUS-FUNDO A FUNDO - BLOCO MANUT.ATEND.PRIMÁRIO	0.000.000	7.494.000,00		
1713.50.1.1	TRANS.SUS-BL.MANUT.ATEN.PRIMÁRIA-PRINCIPAL	1.600.02	6.094.000,00		
1713.50.1.1	TRANS.SUS-BL.MANUT.ATEN.PRIMÁRIA-PRINCIPAL	1.602.02	125.000,00		
1713.50.1.1	TRANS.SUS-BL.MANUT.ATEN.PRIMÁRIA-PRINCIPAL	1.603.02	10.000,00		
1713.50.1.1	TRANS.SUS-BL.MANUT.ATEN.PRIMÁRIA-PRINCIPAL	1.604.02	1.265.000,00		
1713.50.3.0	TRANSF.SUS- BLOCO MANUTENÇÃO-VIGILÂNCIA EM SAÚDE	0.000.000	1.137.000,00		
1713.50.3.1	TRANS.SUS-BL.MANUT-VIGILÂNCIA SAÚDE-PRINCIPAL	1.604.02	837.000,00		
1713.50.4.0	TRANSF.SUS- BLOCO MANUTENÇÃO-ASSISTÊNCIA FARMACÊUTICA	0.000.000	500.000,00		
1713.50.5.0	TRANSF.SUS- BLOCO MANUTENÇÃO- GESTÃO DO SUS	0.000.000	1.000.000,00		
1713.50.5.1	TRANS.SUS- BLOCO MANUT.-GESTÃO SUS-PRINCIPAL	1.605.02	400.000,00		
1713.50.9.0	TRANSF.SUS- BLOCO MANUTENÇÃO-OUTROS PROGRAMAS	0.000.000	758.000,00		
1713.51.0.0	TRANSF.SUS-FUNDO A FUNDO - BLOCO DE ESTRUTURAÇÃO	0.000.000	350.000,00		
1713.51.1.0	TRANSF.SUS-FUNDO FUNDO-BLOCO ESTRUTURAÇÃO-ATENÇÃO PRIMÁRIA	0.000.000	350.000,00		
1714.00.0.0	TRANSF.RECURSOS FUNDO NAC.DESENVOLVIMENTO EDUCAÇÃO-FNDE	0.000.000	1.944.000,00		
1714.50.0.0	TRANSFERÊNCIAS DO SALÁRIO-EDUCAÇÃO	0.000.000	1.142.000,00		
1714.51.0.0	TRANSFERÊNCIAS FNDE-	0.000.000	37.000,00		

PREFEITURA MUNICIPAL DE ILHA GRANDE

AV. MARTINS RIBEIRO, S/N CENTRO - CNPJ:01612581/0001-85

Anexo 02

Orçamento Programa - Exercício de 2026

Página 4

Previsão da Receita**Lei: 460, Data: 12/12/2025**

Código	Especificação	F.R.	Desdobramento	SubCategoria Fonte	Categoria Econômica
	PROGR.DINH.DIRETO NA ESCOLA - PDDE				
1714.52.0.0	TRANSF.PROGRAMA NACIONAL ALIMENTAÇÃO ESCOLA- PNAE	0.000.000	350.000,00		
1714.53.0.0	TRANSF.PROG.NACIONAL APOIOTRANSPORTE DO ESCOLAR – PNATE	0.000.000	120.000,00		
1714.99.0.0	OUTRAS TRANSF.DIRETAS FUNDO NACIONAL DESENV.EDUCAÇÃO-FNDE	0.000.000	295.000,00		
1715.00.0.0	TRANSFERÊNCIAS COMPLEMENTAÇÃO DA UNIÃO -FUNDEB	0.000.000	10.298.100,00		
1715.50.0.0	TRANSFERÊNCIAS COMPLEMENTAÇÃO UNIÃO FUNDEB-VAAT	0.000.000	4.960.000,00		
1715.51.0.0	TRANSFERÊNCIAS COMPLEMENTAÇÃO UNIÃO FUNDEB-VAAF	0.000.000	4.033.100,00		
1715.52.0.0	TRANSFERÊNCIAS COMPLEMENTAÇÃO UNIÃO FUNDEB-VAAR	0.000.000	1.255.000,00		
1715.53.0.0	TRANSFERÊNCIAS DE RECURSOS DO FUNDEB DESTINADOS À CRIAÇÃO DE	0.000.000	50.000,00		
1716.00.0.0	TRANSF.RECURSOS FUNDO NACIONAL ASSISTÊNCIA SOCIAL-FNAS	0.000.000	2.479.000,00		
1716.50.0.0	TRANSF.RECURSOS FUNDO NACIONAL ASSISTÊNCIA SOCIAL-FNAS	0.000.000	2.479.000,00		
1716.50.0.1	TRANSF.RECUR.-FNAS-PRINCIPAL	1.660.03	20.000,00		
1716.50.0.1	TRANSF.RECUR.-FNAS-PRINCIPAL	1.660.03	1.827.000,00		
1716.50.0.1	TRANSF.RECUR.-FNAS-PRINCIPAL	1.660.03	60.000,00		
1716.50.0.1	TRANSF.RECUR.-FNAS-PRINCIPAL	1.669.03	50.000,00		
1716.50.0.1	TRANSF.RECUR.-FNAS-PRINCIPAL	1.669.03	50.000,00		
1716.50.0.1	TRANSF.RECUR.-FNAS-PRINCIPAL	1.669.03	472.000,00		
1717.00.0.0	TRANSFERÊNCIAS DE CONVÊNIOS DA UNIÃO E DE SUAS ENTIDADES	0.000.000	13.000,00		
1717.52.0.0	TRANSF.CONVÊNIOS UNIÃO PROGRAMAS ASSISTENCIA SOCIAL	0.000.000	13.000,00		
1719.00.0.0	OUTRAS TRANSFERÊNCIAS RECURSOS UNIÃO E DE SUAS ENTIDADES	0.000.000	3.177.400,00		
1719.56.0.0	TRANSF.DECISÃO JUDICIAL (PRECATÓRIOS)-FUNDEF	0.000.000	1.990.000,00		
1719.56.0.1	TRANSF.DECISÃO JUDICIAL (PRECAT.)-FUNDEF-PRINCIPAL	1.544.01	995.000,00		
1719.56.0.1	TRANSF.DECISÃO JUDICIAL (PRECAT.)-FUNDEF-PRINCIPAL	1.545.01	995.000,00		
1719.57.0.0	TRANSFERÊNCIA ESPECIAL DA UNIÃO	0.000.000	150.000,00		
1719.58.0.0	TRANSF.OBRIG.LEI COMPLEMENTAR Nº 176/2020	0.000.000	30.000,00		
1719.60.0.0	TRANSFERÊNCIAS ALDIR BLANC LEI Nº 14.399/2022	0.000.000	200.000,00		
1719.60.0.1	TRANSF.ALDIR BLANC LEI Nº 14.399/2022-PRINCIPAL	1.719.05	200.000,00		
1719.99.0.0	OUTRAS TRANSF.RECURSOS UNIÃO ENTIDADES	0.000.000	807.400,00		
1719.99.0.1	OUTRAS TRANSF.RECUR.UNIÃO ENTID.-PRINCIPAL	1.500.00	7.400,00		
1719.99.0.1	OUTRAS TRANSF.RECUR.UNIÃO ENTID.-PRINCIPAL	1.715.05	150.000,00		
1719.99.0.1	OUTRAS TRANSF.RECUR.UNIÃO ENTID.-PRINCIPAL	1.716.05	50.000,00		
1720.00.0.0	TRANSFERÊNCIAS ESTADOS DISTRITO FEDERAL E DE SUAS ENTIDADES	0.000.000	5.392.500,00	5.392.500,00	
1721.00.0.0	PARTICIPAÇÃO NA RECEITA DOS ESTADOS E DISTRITO FEDERAL	0.000.000	4.335.000,00		
1721.50.0.0	COTA-PARTE DO ICMS	0.000.000	4.000.000,00		
1721.51.0.0	COTA-PARTE DO IPVA	0.000.000	300.000,00		
1721.52.0.0	COTA-PARTE DO IPI - MUNICÍPIOS	0.000.000	10.000,00		
1721.53.0.0	COTA-PARTE CONTRIBUIÇÃO INTERVENÇÃO DOMÍNIO ECONÔMICO	0.000.000	25.000,00		
1724.00.0.0	TRANSF.CONVÊNIOS ESTADOS E DF ENTIDADES	0.000.000	602.000,00		
1724.50.0.0	TRANSF.CONV.ESTADOS E DF PARA SUS	0.000.000	266.000,00		
1724.51.0.0	TRANSF. CONVÊNIOS ESTADOS PROGRAMA EDUCAÇÃO	0.000.000	336.000,00		
1729.00.0.0	OUTRAS TRANSFERÊNCIAS DOS ESTADOS E DISTRITO FEDERAL	0.000.000	455.500,00		
1729.51.0.0	TRANSFERÊNCIAS DE ESTADOS DESTINADAS À ASSISTÊNCIA SOCIAL	0.000.000	75.500,00		
1729.99.0.0	OUTRAS TRANSFERÊNCIAS DOS ESTADOS E DF	0.000.000	380.000,00		
1729.99.0.1	OUTRAS TRANSF.ESTADOS E DF-PRINCIPAL	1.621.02			

PREFEITURA MUNICIPAL DE ILHA GRANDE

AV. MARTINS RIBEIRO, S/N CENTRO - CNPJ:01612581/0001-85

Anexo 02

Orçamento Programa - Exercício de 2026

Página 5

Previsão da Receita**Lei: 460, Data: 12/12/2025**

Código	Especificação	F.R.	Desdobramento	SubCategoria Fonte	Categoria Econômica
			50.000,00		
1729.99.0.1	OUTRAS TRANSF.ESTADOS E DF-PRINCIPAL	1.748.05	40.000,00		
1750.00.0.0	TRANSFERÊNCIAS DE OUTRAS INSTITUIÇÕES PÚBLICAS	0.000.000		17.233.000,00	
1751.00.0.0	TRANSF.RECURSOS FUNDO MANUTENÇÃO DESENVOL.EDUCAÇÃO-FUNDEB	0.000.000	17.233.000,00		
1751.50.0.0	TRANSF.RECURSOS FUNDO MANUTENÇÃO DESENVOL.EDUCAÇÃO-FUNDEB	0.000.000	17.233.000,00		
1900.00.0.0	OUTRAS RECEITAS CORRENTES	0.000.000		1.013.000,00	
1920.00.0.0	INDENIZAÇÕES, RESTITUIÇÕES E RESSARCIMENTOS	0.000.000		813.000,00	
1921.00.0.0	INDENIZAÇÕES	0.000.000	150.000,00		
1921.99.0.0	OUTRAS INDENIZAÇÕES	0.000.000	150.000,00		
1922.00.0.0	RESTITUIÇÕES	0.000.000	663.000,00		
1922.99.0.0	OUTRAS RESTITUIÇÕES	0.000.000	663.000,00		
1990.00.0.0	DEMAIS RECEITAS CORRENTES	0.000.000		200.000,00	
1999.00.0.0	OUTRAS RECEITAS CORRENTES	0.000.000	200.000,00		
1999.99.0.0	OUTRAS RECEITAS	0.000.000	200.000,00		
1999.99.3.0	OUTRAS REC.NÃO ARREC.NÃO PROJETADAS PELA RFB-FINANCEIRAS	0.000.000	200.000,00		
2000.00.0.0	RECEITAS DE CAPITAL	0.000.000			3.909.500,00
2100.00.0.0	OPERAÇÕES DE CRÉDITO	0.000.000		220.500,00	
2110.00.0.0	OPERAÇÕES DE CRÉDITO - MERCADO INTERNO	0.000.000		220.500,00	
2112.00.0.0	OPERAÇÕES DE CRÉDITO CONTRATUAIS - MERCADO INTERNO	0.000.000	220.500,00		
2112.01.0.0	OPERAÇÕES DE CRÉDITO CONTRATUAIS - MERCADO INTERNO	0.000.000	220.500,00		
2200.00.0.0	ALIENAÇÃO DE BENS	0.000.000		215.000,00	
2210.00.0.0	ALIENAÇÃO DE BENS MÓVEIS	0.000.000		100.000,00	
2213.00.0.0	ALIENAÇÃO DE BENS MÓVEIS E SEMOVENTES	0.000.000	100.000,00		
2213.01.0.0	ALIENAÇÃO DE BENS MÓVEIS E SEMOVENTES	0.000.000	100.000,00		
2220.00.0.0	ALIENAÇÃO DE BENS IMÓVEIS	0.000.000		115.000,00	
2221.00.0.0	ALIENAÇÃO DE BENS IMÓVEIS	0.000.000	115.000,00		
2221.01.0.0	ALIENAÇÃO DE BENS IMÓVEIS	0.000.000	115.000,00		
2400.00.0.0	TRANSFERÊNCIAS DE CAPITAL	0.000.000		3.474.000,00	
2410.00.0.0	TRANSFERÊNCIAS DA UNIÃO E DE SUAS ENTIDADES	0.000.000		3.187.000,00	
2411.00.0.0	TRANSFERÊNCIAS RECURSOS SISTEMA ÚNICO SAÚDE - SUS	0.000.000	605.000,00		
2411.50.0.0	TRANSF.RECURSOS-SUS-FUNDO A FUNDO - BLOCO DE MANUTENÇÃO	0.000.000	255.000,00		
2411.50.1.0	TRANSF.RECUR.-SUS-BLOCO MANUTENÇÃO-ATENÇÃO PRIMÁRIA	0.000.000	50.000,00		
2411.50.1.1	TRANSF.-SUS-BLOCO MANUT.ATEN.PRIMÁRIA-PRINCIPAL	1.601.02	50.000,00		
2411.50.9.0	TRANSF.-SUS-BLOCO MANUTENÇÃO-OUTROS PROGRAMAS	0.000.000	205.000,00		
2411.51.0.0	TRANSF.RECURSOS-SUS-FUNDO A FUNDO - BLOCO DE ESTRUTURAÇÃO	0.000.000	350.000,00		
2411.51.1.0	TRANSF.-SUS-BLOCO ESTRUTURAÇÃO-ATENÇÃO PRIMÁRIA	0.000.000	100.000,00		
2411.51.1.0	TRANSF.-SUS-BLOCO ESTRUTURAÇÃO-ATENÇÃO PRIMÁRIA	0.000.000	150.000,00		
2411.51.1.1	TRANSF.-SUS-BLOCO ESTRUT.-ATEN.PRIMÁRIA-PRINCIPAL	1.601.02	150.000,00		
2411.51.2.0	TRANSF.-SUS-BLOCO ESTRUTURAÇÃO-ATENÇÃO ESPECIALIZADA	0.000.000	100.000,00		
2411.51.2.1	TRANSF.-SUS-BLOCO ESTRUT.-ATEN.ESPEC.-PRINCIPAL	1.601.02	100.000,00		
2412.00.0.0	TRANSF.RECUR.FUNDO NACIONAL DESENVOLVIMENTO EDUCAÇÃO-FNDE	0.000.000	81.000,00		
2412.50.0.0	TRANSF.RECUR. PROGRAMAS EDUCAÇÃO	0.000.000	81.000,00		
2412.50.1.0	TRANSF.PROGR.TRANSP.ESC.ED.BÁSICA-CA MINHO ESCOLA	0.000.000	20.000,00		
2412.50.2.0	TRANS.PROGR.NAC.REEST.AQ.EQUIP.ED.INF	0.000.000	15.000,00		

PREFEITURA MUNICIPAL DE ILHA GRANDE

AV. MARTINS RIBEIRO, S/N CENTRO - CNPJ:01612581/0001-85

Anexo 02

Orçamento Programa - Exercício de 2026

Página 6

Previsão da Receita**Lei: 460, Data: 12/12/2025**

Código	Especificação	F.R.	Desdobramento	SubCategoria Fonte	Categoria Econômica
2412.50.2.0	ANTIL-PROINFÂNCIA TRANS.PROGR.NAC.REEST.AQ.EQUIP.ED.INF	0.000.000	26.000,00		
2412.50.9.0	ANTIL-PROINFÂNCIA OUTRAS TRANSFERÊNCIAS DESTINADAS A PROGRAMAS DE EDUCAÇÃO	0.000.000	20.000,00		
2413.00.0.0	TRANSF.RECURSOS FUNDO NACIONAL ASSISTÊNCIA SOCIAL-FNAS	0.000.000	38.000,00		
2413.50.0.0	TRANSF.RECURSOS FUNDO NACIONAL ASSISTÊNCIA SOCIAL-FNAS	0.000.000	38.000,00		
2414.00.0.0	TRANSFERÊNCIAS DE CONVÊNIO DA UNIÃO E DE SUAS ENTIDADES	0.000.000	2.463.000,00		
2414.51.0.0	TRANSF. CONVÊNIO UNIÃO PROGRAMAS EDUCAÇÃO	0.000.000	113.000,00		
2414.52.0.0	TRANSF. CONVÊNIO UNIÃO PROGRAMAS DE SANEAMENTO BÁSICO	0.000.000	170.000,00		
2414.53.0.0	TRANSF. CONVÊNIO UNIÃO PROGRAMAS MEIO AMBIENTE	0.000.000	200.000,00		
2414.54.0.0	TRANSF. CONVÊNIO UNIÃO PROGRAMAS INFRAESTRUTURA TRANSPORTE	0.000.000	580.000,00		
2414.99.0.0	OUTRAS TRANSFERÊNCIAS CONVÊNIO UNIÃO E DE SUAS ENTIDADES	0.000.000	1.400.000,00		
2420.00.0.0	TRANSF. ESTADOS E DO DISTRITO FEDERAL E DE SUAS ENTIDADES	0.000.000		287.000,00	
2422.00.0.0	TRANSF. CONVÊNIO ESTADOS E DF E DE SUAS ENTIDADES	0.000.000	287.000,00		
2422.50.0.0	TRANSFERÊNCIAS CONVÊNIO ESTADOS PARA SUS	0.000.000	75.000,00		
2422.51.0.0	TRANSF. CONVÊNIO ESTADOS PROGRAMA EDUCAÇÃO	0.000.000	72.000,00		
2422.53.0.0	TRANSFERÊNCIAS CONVÊNIO ESTADOS PROGRAMAS DE MEIO AMBIENTE	0.000.000	20.000,00		
2422.54.0.0	TRANSF. CONVÊNIO ESTADOS PROGR. INFRAESTRUTURA TRANSPORTE	0.000.000	20.000,00		
2422.99.0.0	OUTRAS TRANSF. CONV. ESTADOS E DF E DE SUA ENTIDADES	0.000.000	100.000,00		
9000.00.0.0	(R) DEDUÇÕES DA RECEITA	0.000.000			-4.522.600,00
9500.00.0.0	(R) DEDUÇÕES DO FUNDEB	0.000.000		-4.522.600,00	
9510.00.0.0	(R) DEDUÇÕES DO FUNDEB	0.000.000		-4.522.600,00	
Total das Receitas (exceto Intra-Orçamentárias)					81.400.000,00

Total Geral das Receitas	81.400.000,00
--------------------------	---------------



MARINA DE OLIVEIRA BRITO

PREFEITA MUNICIPAL

83103449372

PREFEITURA MUNICIPAL DE ILHA GRANDE

AV. MARTINS RIBEIRO, S/N CENTRO - CNPJ:01612581/0001-85

Quadro 20

Orçamento Programa - Exercício de 2026

Página 1

RECEITA CORRENTE LIQUIDA - LC 101, ART. 2, Inciso IV

Lei: 460, Data: 12/12/2025

Código	Especificação	Previsão
RECEITA ORÇAMENTÁRIA		
1100.00.0.0.00	IMPOSTOS, TAXAS E CONTRIBUIÇÕES DE MELHORIA	6.538.000,00
1200.00.0.0.00	CONTRIBUIÇÕES	846.000,00
1300.00.0.0.00	RECEITA PATRIMONIAL	1.699.100,00
1600.00.0.0.00	RECEITA DE SERVIÇOS	80.000,00
1700.00.0.0.00	TRANSFERÊNCIAS CORRENTES	71.837.000,00
1900.00.0.0.00	OUTRAS RECEITAS CORRENTES	1.013.000,00
	SUBTOTAL	82.013.100,00
DEDUÇÃO		
1710.00.0.0.00	TRANSFERÊNCIAS RELATIVAS À EMENDA	-100.000,00
1710.00.0.0.00	TRANSFERÊNCIAS RELATIVAS À AGENTES COMUNITÁRIOS (FONTE STN 604)	-2.102.000,00
9500.00.0.0.00	(R) DEDUÇÕES DO FUNDEB	-4.522.600,00
	SUBTOTAL	-6.724.600,00
	TOTAL	75.288.500,00

Percentual de Gastos com Pessoal**Legislativo**

Despesa com Pessoal 1.466.000,00

Deduções

Categoria	Tipo	Valor	Descrição da Dedução
3.1.90.92.00	NV	1.000,00	DESPESAS DE EXERCÍCIOS ANTERIORES
3.1.90.94.00	NV	12.000,00	INDENIZAÇÕES E RESTITUIÇÕES TRABALHISTAS
Total Deduções		13.000,00	
Despesa Líquida:		1.453.000,00	
Percentual Aplicado:		1,93 %	

Executivo

Despesa com Pessoal 35.092.500,00

Deduções

Categoria	Tipo	Valor	Descrição da Dedução
3.1.90.11.00	NV	2.100.000,00	VENCIMENTOS E VANTAGENS FIXAS - PESSOAL CIVIL - ART. 198 § 7 DA CF
3.1.90.11.00	NV	288.000,00	VENCIMENTOS E VANTAGENS FIXAS - PESSOAL CIVIL
3.1.90.13.00	NV	2.000,00	OBRIGAÇÕES PATRONAIS - ART. 198 § 7 DA CF
3.1.90.91.00	NV	1.107.000,00	SENTENÇAS JUDICIAIS
3.1.90.92.00	NV	5.000,00	DESPESAS DE EXERCÍCIOS ANTERIORES
3.1.90.94.00	NV	1.275.000,00	INDENIZAÇÕES E RESTITUIÇÕES TRABALHISTAS
Total Deduções		4.777.000,00	
Despesa Líquida:		30.315.500,00	
Percentual Aplicado:		40,27 %	

PREFEITURA MUNICIPAL DE ILHA GRANDE

AV. MARTINS RIBEIRO, S/N CENTRO - CNPJ:01612581/0001-85

Orçamento Programa - Exercício de 2026

RECEITA CORRENTE LIQUIDA - LC 101, ART. 2, Inciso IV

Quadro 20

Página 2

Lei: 460, Data: 12/12/2025

Código	Especificação	Previsão
--------	---------------	----------

MARINA DE OLIVEIRA BRITO
PREFEITA MUNICIPAL
83103449372

* Nas despesas (deduções) que se enquadram na parcela dedutível do piso salarial do Enfermeiro, Téc. de Enfermagem, Aux. de Enfermagem e Parteira, o valor apresentado corresponde a 72% do valor orçado. EMENDA CONSTITUCIONAL Nº 127, DE 22 DE DEZEMBRO DE 2022.

PREFEITURA MUNICIPAL DE ILHA GRANDE

AV. MARTINS RIBEIRO, S/N CENTRO - CNPJ:01612581/0001-85

Orçamento Programa - Exercício de 2026

TABELA EXPLICATIVA - EVOLUÇÃO DA RECEITA

(Inc.III, Art.22º)

Página 1

Lei: 460, Data: 12/12/2025

Codigo	Discriminação	Receita Arrecadada			Receita Prevista	
		2022	2023	2024	2025	2026
1000.00.0.0	RECEITAS CORRENTES.					
1100.00.0.0	IMPOSTOS, TAXAS E CONTRIBUIÇÕES DE ME	1.099.400,00	1.894.900,00	1.787.320,00	4.156.100,00	6.538.000,00
1200.00.0.0	CONTRIBUIÇÕES	418.000,00	300.000,00	376.000,00	796.000,00	846.000,00
1300.00.0.0	RECEITA PATRIMONIAL	79.000,00	708.500,00	714.500,00	1.450.500,00	1.699.100,00
1600.00.0.0	RECEITA DE SERVIÇOS	120.000,00	80.000,00	80.000,00	80.000,00	80.000,00
1700.00.0.0	TRANSFERÊNCIAS CORRENTES	33.788.000,00	51.274.000,00	51.095.100,00	60.403.800,00	71.847.000,00
1900.00.0.0	OUTRAS RECEITAS CORRENTES	150.000,00	150.000,00	763.000,00	853.000,00	1.013.000,00
	Sub Total	35.654.400,00	54.407.400,00	54.815.920,00	67.739.400,00	82.023.100,00
2000.00.0.0	RECEITAS DE CAPITAL					
2100.00.0.0	OPERAÇÕES DE CRÉDITO	100.000,00	296.500,00	220.500,00	220.500,00	220.500,00
2200.00.0.0	ALIENAÇÃO DE BENS	100.000,00	100.000,00	100.000,00	215.000,00	215.000,00
2400.00.0.0	TRANSFERÊNCIAS DE CAPITAL	3.327.000,00	2.508.000,00	1.074.000,00	3.464.000,00	3.464.000,00
	Sub Total	3.527.000,00	2.904.500,00	1.394.500,00	3.899.500,00	3.899.500,00
7000.00.0.0	RECEITAS CORRENTES. (INTRA)					
	Sub Total	0,00	0,00	0,00	0,00	0,00
8000.00.0.0	RECEITAS DE CAPITAL (INTRA)					
	Sub Total	0,00	0,00	0,00	0,00	0,00
9000.00.0.0	(R) DEDUCOES DA RECEITA					
9500.00.0.0	(R) DEDUÇÕES DO FUNDEB	-3.181.400,00	-3.820.000,00	-4.209.320,00	-3.931.000,00	-4.522.600,00
	Sub Total	-3.181.400,00	-3.820.000,00	-4.209.320,00	-3.931.000,00	-4.522.600,00

PREFEITURA MUNICIPAL DE ILHA GRANDE

AV. MARTINS RIBEIRO, S/N CENTRO - CNPJ:01612581/0001-85

Orçamento Programa - Exercício de 2026

TABELA EXPLICATIVA - EVOLUÇÃO DA RECEITA

(Inc.III, Art.22º)

Página 2

Lei: 460, Data: 12/12/2025

Codigo	Discriminação	Receita Arrecadada			Receita Prevista	
		2022	2023	2024	2025	2026
9990.00.0.0	RECURSOS ARRECADADOS EM EXERCÍCIOS					
	Sub Total	0,00	0,00	0,00	0,00	0,00
TOTAL		36.000.000,00	53.491.900,00	52.001.100,00	67.707.900,00	81.400.000,00

MARINA DE OLIVEIRA BRITO
PREFEITA MUNICIPAL
83103449372

PREFEITURA MUNICIPAL DE ILHA GRANDE

AV. MARTINS RIBEIRO, S/N CENTRO

01612581/0001-85

Exercício: 2026

DESPESA ORÇADA POR FUNÇÃO

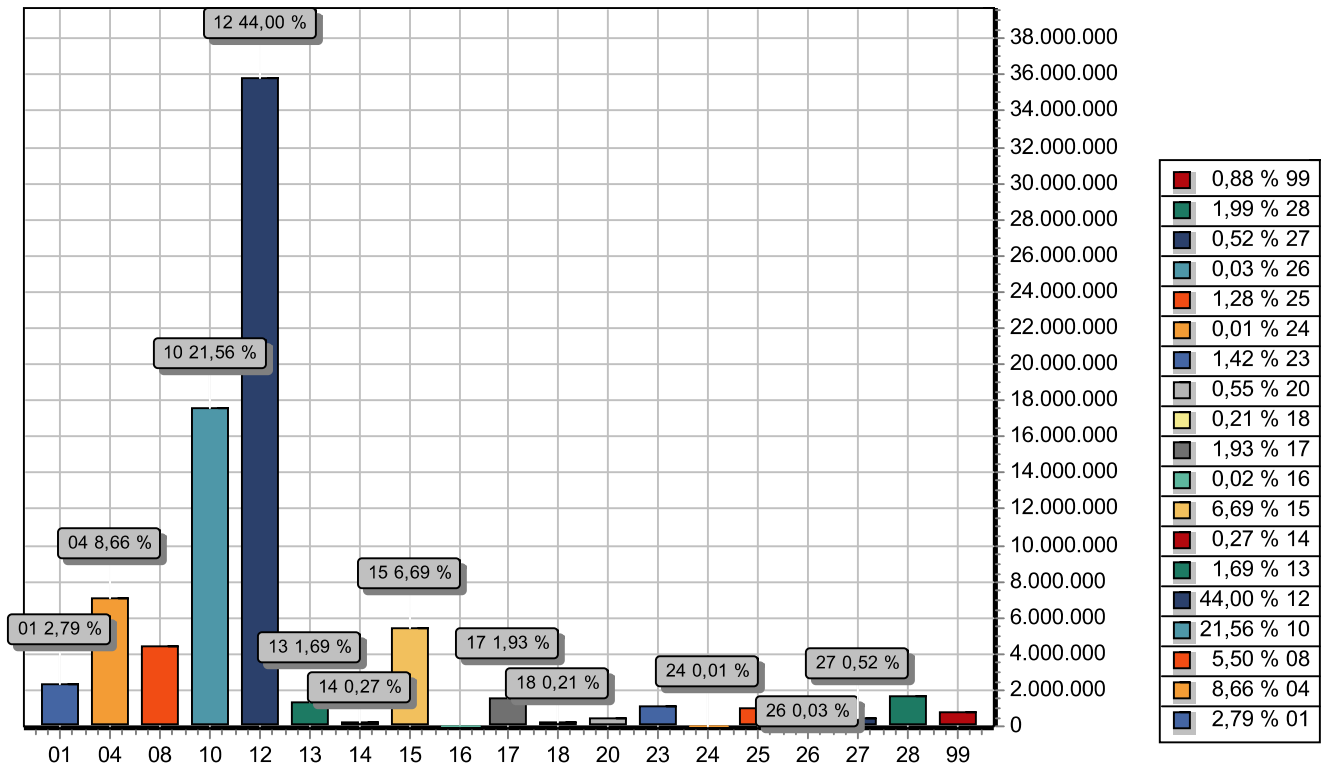

FUNÇÃO	DOTAÇÃO	
01	Legislativa	2.271.000,00
04	Administração	7.049.500,00
08	Assistência Social	4.474.500,00
10	Saúde	17.551.000,00
12	Educação	35.819.500,00
13	Cultura	1.373.000,00
14	Direitos da Cidadania	220.000,00
15	Urbanismo	5.446.500,00
16	Habitação	15.000,00
17	Saneamento	1.570.000,00
18	Gestão Ambiental	171.000,00
20	Agricultura	447.000,00
23	Comércio e Serviços	1.153.000,00
24	Comunicações	10.000,00
25	Energia	1.040.000,00
26	Transporte	28.000,00
27	Desporto e Lazer	422.000,00
28	Encargos Especiais	1.619.000,00
99	Reserva de Contingência	720.000,00
TOTAL		81.400.000,00

PREFEITURA MUNICIPAL DE ILHA GRANDE

AV. MARTINS RIBEIRO, S/N CENTRO

01612581/0001-85

Exercício: 2026

DESPESA ORÇADA POR FUNÇÃO

MARINA DE OLIVEIRA BRITO

PREFEITA MUNICIPAL

83103449372

PREFEITURA MUNICIPAL DE ILHA GRANDE

AV. MARTINS RIBEIRO, S/N CENTRO

01612581/0001-85

Exercício: 2026

DESPEZA ORÇADA POR GRUPO

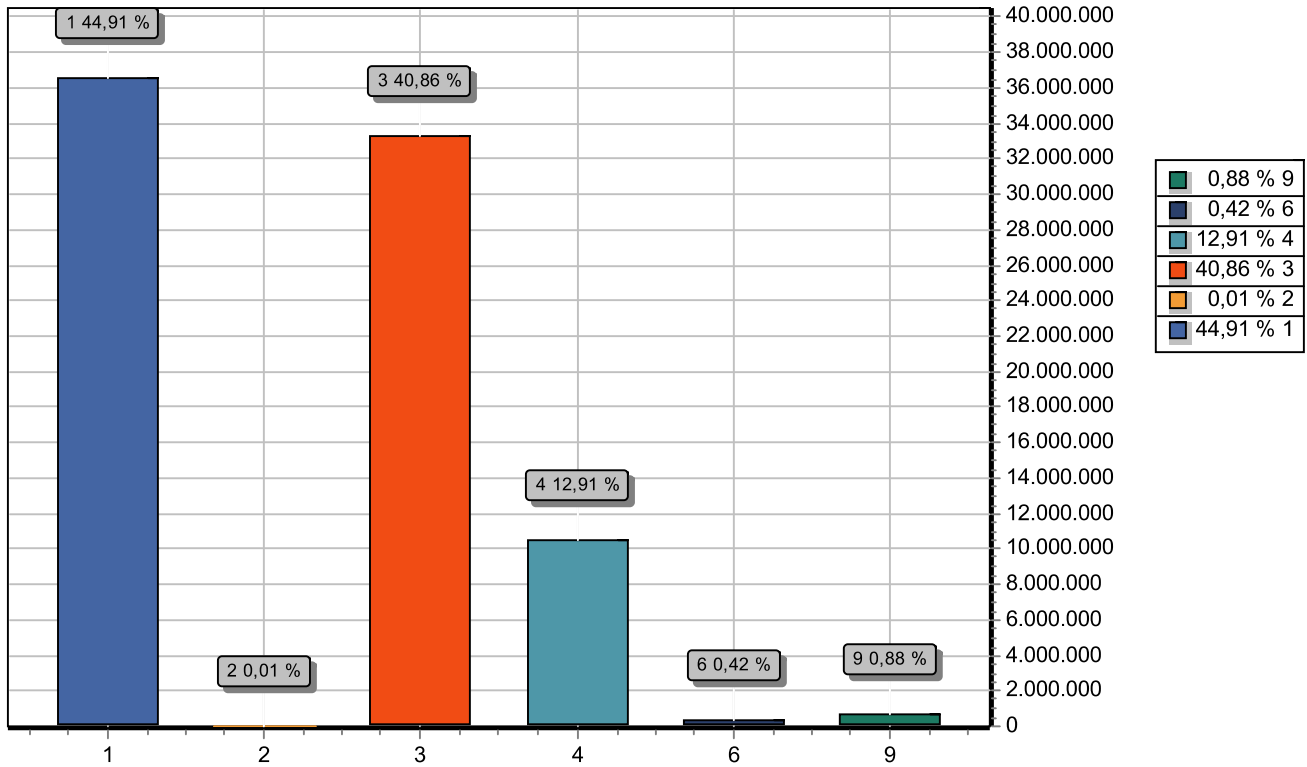

GRUPO	DOTAÇÃO
1 PESSOAL E ENCARGOS SOCIAIS	36.558.500,00
2 JUROS E ENCARGOS DA DÍVIDA	10.000,00
3 OUTRAS DESPESAS CORRENTES	33.260.100,00
4 INVESTIMENTOS	10.512.400,00
6 AMORTIZAÇÃO DA DÍVIDA	339.000,00
9 RESERVA DE CONTINGÊNCIA	720.000,00
TOTAL	81.400.000,00

Marina de Oliveira Brito

MARINA DE OLIVEIRA BRITO

PREFEITA MUNICIPAL

83103449372

PREFEITURA MUNICIPAL DE ILHA GRANDE

AV. MARTINS RIBEIRO, S/N CENTRO

01612581/0001-85

Exercício: 2026

RECEITA PREVISTA

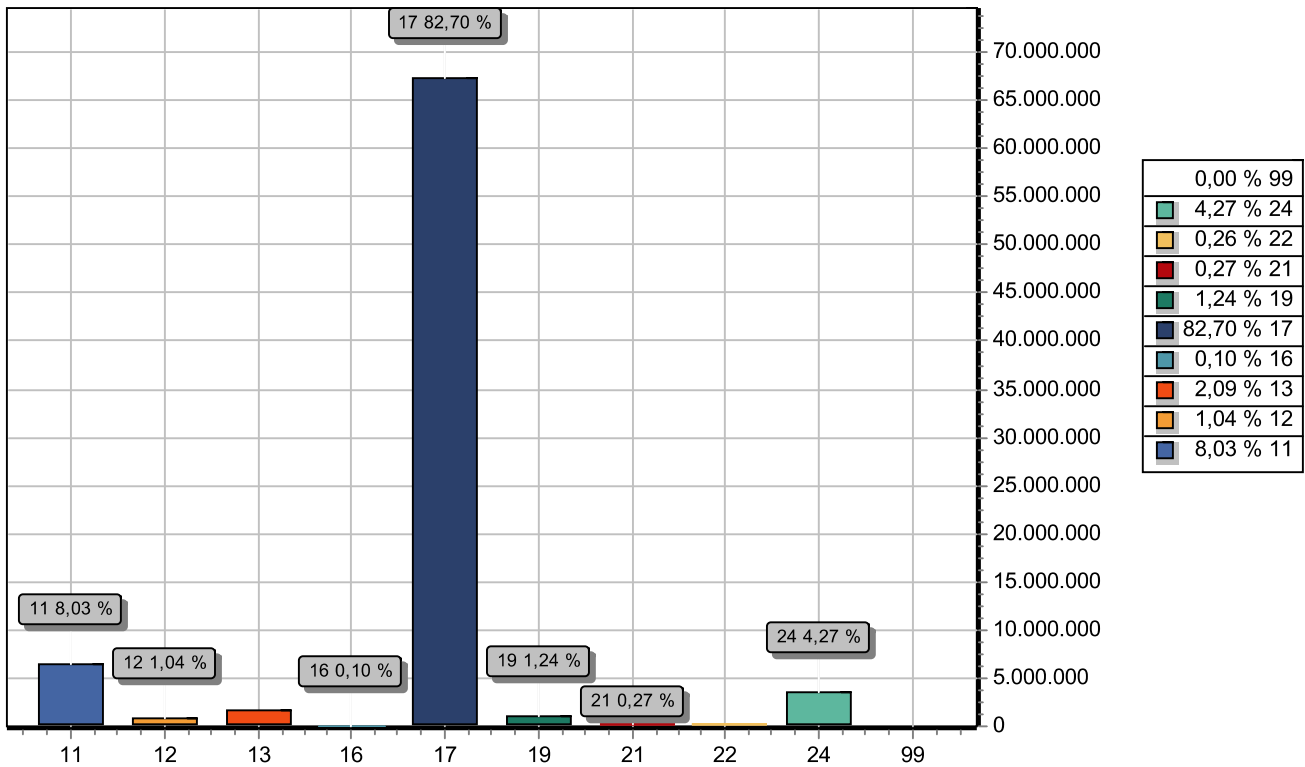

CODIGO		PREVISTO
11	IMPOSTOS, TAXAS E CONTRIBUIÇÕES DE MELHORIA	6.538.000,00
12	CONTRIBUIÇÕES	846.000,00
13	RECEITA PATRIMONIAL	1.699.100,00
16	RECEITA DE SERVIÇOS	80.000,00
17	TRANSFERÊNCIAS CORRENTES	67.314.400,00
19	OUTRAS RECEITAS CORRENTES	1.013.000,00
21	OPERAÇÕES DE CRÉDITO	220.500,00
22	ALIENAÇÃO DE BENS	215.000,00
24	TRANSFERÊNCIAS DE CAPITAL	3.474.000,00
99	RECURSOS ARRECADADOS EM EXERCÍCIOS ANTERIORES	
TOTAL		81.400.000,00

Marina de Oliveira Brito

MARINA DE OLIVEIRA BRITO

PREFEITA MUNICIPAL

83103449372