



LEI MUNICIPAL Nº 212 / 2020.

SEBASTIÃO LEAL-PI, 18 de DEZEMBRO de 2020.

Estima a Receita e fixa a Despesa do Município de SEBASTIÃO LEAL, em R\$ 26.500.000,00 (Vinte e seis milhões e quinhentos mil reais) .

O Prefeito Municipal de SEBASTIÃO LEAL – PI faz saber que a Câmara Municipal aprovou e eu sanciono a seguinte Lei:

Art. 1º - A Lei Orçamentária Anual de SEBASTIÃO LEAL, para o **exercício financeiro de 2021**, composto pelas receitas e despesas do Tesouro Municipal e de outras fontes estima a receita geral em **R\$ 26.500.000,00 (Vinte e seis milhões e quinhentos mil reais)** e fixa a despesa em igual valor.

I - O orçamento fiscal referente ao Poder Legislativo e ao Poder Executivo do Município, seus órgãos, fundos e entidades da administração direta e indireta.

II - O orçamento da seguridade social, abrangendo todos os órgãos e entidades a ele vinculados, da administração direta e indireta, bem como os fundos instituídos e mantidos pelo poder público.

Art. 2º - A receita será realizada mediante a arrecadação de Tributos, rendas e outras fontes de receitas correntes e de capital, na forma da legislação vigente e das especificações constantes do Anexo I que integram esta lei de acordo com o seguinte desdobramento:

| | | |
|----------------------------|-----|----------------------|
| RECEITA CORRENTE | R\$ | 23.705.268,05 |
| - Receita Tributária | R\$ | 1.224.765,17 |
| - Receita de Contribuições | R\$ | 232.867,99 |
| - Receita Patrimonial | R\$ | 235.700,84 |
| - Receita Agropecuária | R\$ | 0,00 |
| - Receita Industrial | R\$ | 0,00 |



| | | |
|------------------------------|------------|----------------------|
| - Receita de Serviços | R\$ | 15.481,57 |
| - Transferências Correntes | R\$ | 24.038.476,73 |
| - Outras Receitas Correntes | R\$ | 168.501,67 |
| - DEDUÇÕES DO FUNDEB | R\$ | (2.210.525,92) |
| RECEITAS DE CAPITAL | R\$ | 2.294.731,95 |
| - Operações de Crédito | R\$ | 30.963,15 |
| - Alienação de Bens | R\$ | 30.963,15 |
| - Amortização de Empréstimos | R\$ | 0,00 |
| - Transferências de Capital | R\$ | 2.540.360,47 |
| - Outras Receitas de Capital | R\$ | 192.445,18 |
| TOTAL GERAL | R\$ | 26.500.000,00 |

Art. 3º - A Despesa será realizada na forma dos quadros analíticos constantes do ANEXO II e respectivos sub anexos conforme a discriminação seguinte:

| II - DESPESAS POR FUNÇÕES | | |
|----------------------------------|-----|--------------|
| 01 – Legislativa | R\$ | 1.085.737,93 |
| 02 – Judiciária | R\$ | 0,00 |
| 03 – Essencial a Justiça | R\$ | 53.975,56 |
| 04 – Administração | R\$ | 4.026.123,58 |
| 05 – Defesa Nacional | R\$ | 0,00 |
| 06 - Segurança Pública | R\$ | 32.133,15 |
| 07 – Relação Exteriores | R\$ | 0,00 |
| 08 – Assistência Social | R\$ | 1.063.801,56 |
| 09 – Previdência Social | R\$ | 0,00 |
| 10 – Saúde | R\$ | 5.329.352,54 |
| 11 – Trabalho | R\$ | 20.909,35 |
| 12 – Educação | R\$ | 8.990.454,28 |
| 13 – Cultura | R\$ | 373.946,98 |



| | | |
|-----------------------------|------------|----------------------|
| 14 – Direitos da Cidadania | R\$ | 0,00 |
| 15 – Urbanismo | R\$ | 1.976.338,46 |
| 16 – Habitação | R\$ | 9.036,74 |
| 17 – Saneamento | R\$ | 1.238.745,89 |
| 18 – Gestão Ambiental | R\$ | 57.236,23 |
| 19 – Ciência e Tecnologia | R\$ | 0,00 |
| 20 – Agricultura | R\$ | 1.052.015,59 |
| 21 – Organização Agrária | R\$ | 0,00 |
| 22 – Indústria | R\$ | 0,00 |
| 23 – Comércio e Serviços | R\$ | 0,00 |
| 24 – Comunicações | R\$ | 0,00 |
| 25 – Energia | R\$ | 232.867,99 |
| 26 – Transporte | R\$ | 81.376,80 |
| 27 – Desporto e Lazer | R\$ | 307.457,39 |
| 28 – Encargos Especiais | R\$ | 439.519,31 |
| 99- Reserva de Contingência | R\$ | 128.970,68 |
| T O T A L | R\$ | 26.500.000,00 |

Art. 4º - Integram o Orçamento no forma do § 1º do Art. 2º da Lei 4.320 de 17 de março de 1964, os anexos:

- I - Sumário geral da receita por fontes e da despesa por função do Governo;
- II - Quadro demonstrativo da Receita e Despesa segundo as Categorias Econômicas, na forma do Anexo I;
- III - Quadro discriminativo da receita por fontes e respectiva legislação;
- IV - Quadro das dotações por órgãos do Governo e da Administração.

Art. 5º - Fica o Poder Executivo autorizado a:



I - Abrir créditos suplementares até limite de 60% (sessenta por cento), da despesa fixada nesta lei, na forma do que dispõem os artigos 7º e 43 da Lei Federal nº 4.320 de 17 de março de 1964;

II - Realizar operações de crédito por antecipação da receita até o limite de 25% (vinte e cinco por cento), do total das receitas correntes;

III - Instituir fundos de qualquer natureza mediante autorização legislativa;

IV - Promover as medidas necessárias para ajustar os dispêndios ao efetivo comportamento da receita.

Art. 6º - O Poder Executivo é autorizado a suplementar projetos e atividades financeiras a conta de receitas com destinação específica, quando estes ultrapassarem o limite do item I do Art. 5º.

Art. 7º - O Poder Executivo, no interesse da Administração, poderá designar órgãos, para movimentar dotações atribuídas as Unidades Orçamentárias.

Art. 8º - A discriminação analítica do Orçamento – Programa será efetuado por Decreto do Poder Executivo.

Art. 9º - O Poder Executivo no interesse da Administração fará cumprir o que determina a lei de Diretrizes Orçamentárias para o exercício de 2021.

Art. 10º - Revogadas as disposições em contrário, a presente Lei entra em vigor no dia 1º de janeiro de 2021.

SEBASTIÃO LEAL-PI, 18 de DEZEMBRO de 2020.

ANGELO PEREIRA DE SOUSA
Prefeito Municipal



PREFEITURA MUNICIPAL DE SEBASTIÃO LEAL

RUA SAO JOSE

01612610/0001-09

Exercício: 2021

DESPESA ORÇADA POR FUNÇÃO

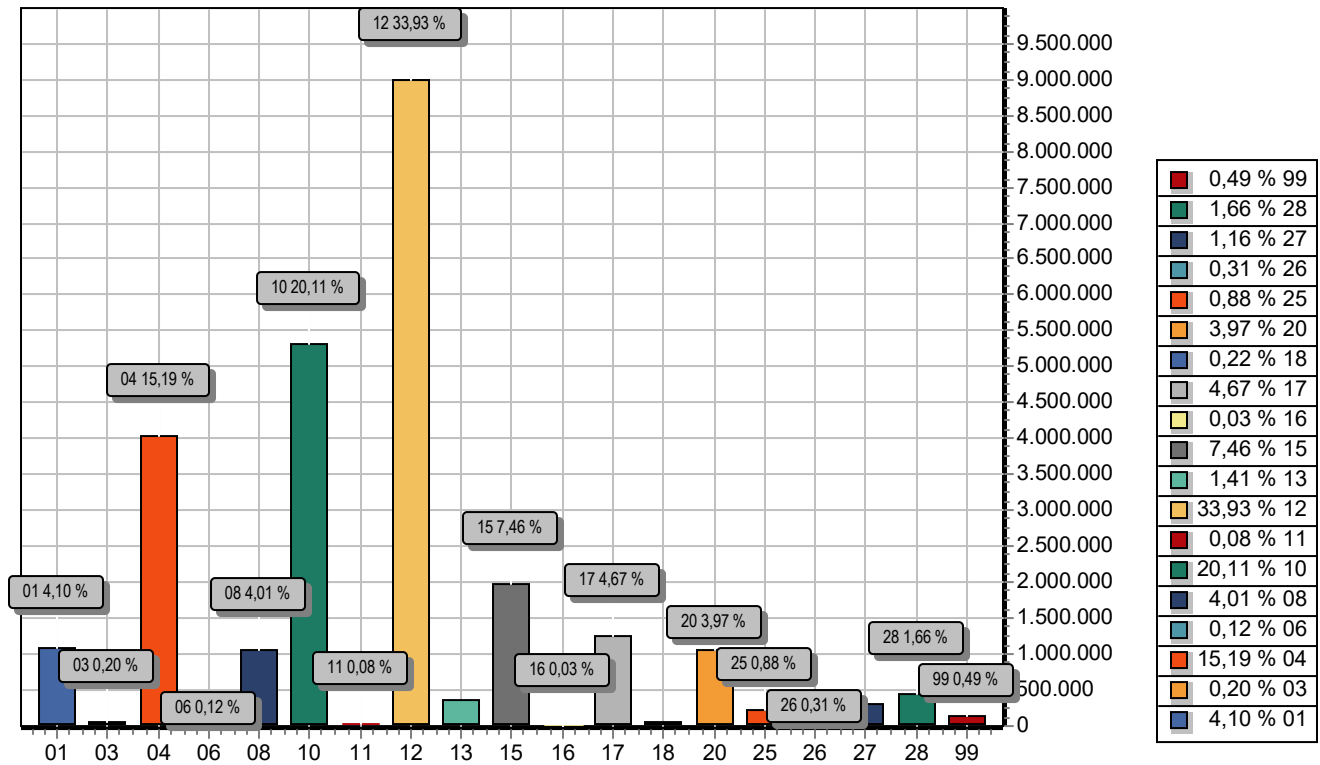

| FUNÇÃO | DOTAÇÃO |
|----------------------------|----------------------|
| 01 Legislativa | 1.085.737,93 |
| 03 Essencial à Justiça | 53.975,56 |
| 04 Administração | 4.026.123,58 |
| 06 Segurança Pública | 32.133,15 |
| 08 Assistência Social | 1.063.801,56 |
| 10 Saúde | 5.329.352,54 |
| 11 Trabalho | 20.909,35 |
| 12 Educação | 8.990.454,28 |
| 13 Cultura | 373.946,98 |
| 15 Urbanismo | 1.976.338,46 |
| 16 Habitação | 9.036,74 |
| 17 Saneamento | 1.238.745,89 |
| 18 Gestão Ambiental | 57.236,23 |
| 20 Agricultura | 1.052.015,59 |
| 25 Energia | 232.867,99 |
| 26 Transporte | 81.376,80 |
| 27 Desporto e Lazer | 307.457,39 |
| 28 Encargos Especiais | 439.519,31 |
| 99 Reserva de Contingência | 128.970,67 |
| TOTAL | 26.500.000,00 |



PREFEITURA MUNICIPAL DE SEBASTIÃO LEAL

RUA SAO JOSE

01612610/0001-09

Exercício: 2021

DESPESA ORÇADA POR FUNÇÃO

ANGELO PEREIRA DE SOUSA
PREFEITO
744.664.107-04

LENDINALVA DE SOUSA VELOSO
SEC MUN DE FINANÇAS

MARCELO DE ARAUJO M. FE JR
CONTADOR 7781 - CRC-PI
957.612.503-06

**PREFEITURA MUNICIPAL DE SEBASTIÃO LEAL**

RUA SAO JOSE - CNPJ:01612610/0001-09

Orçamento Programa - Exercício de 2021

Anexo 01

DEMONSTRATIVO DA RECEITA E DESPESA SEGUNDO AS CATEGORIAS ECONOMICAS

(Inc.II, §1º, Art.2º)

Page 1

Lei: 212, Data: 18/12/2020

| RECEITA | R\$ | R\$ |
|---|---------------|----------------------|
| RECEITAS CORRENTES | | |
| IMPOSTOS, TAXAS E CONTRIBUIÇÕES DE MELHORIA | 1.224.765,17 | |
| CONTRIBUIÇÕES | 232.867,99 | |
| RECEITA PATRIMONIAL | 235.700,84 | |
| RECEITA DE SERVIÇOS | 15.481,57 | |
| TRANSFERÊNCIAS CORRENTES | 24.038.476,73 | |
| OUTRAS RECEITAS CORRENTES | 168.501,67 | |
| (R) DEDUÇÕES DO FUNDEB | -2.210.525,92 | |
| SUB TOTAL | | 23.705.268,05 |
| TOTAL | | 23.705.268,05 |
| SUPERAVIT DO ORCAMENTO CORRENTE | | 4.206.491,41 |
| RECEITAS DE CAPITAL | | |
| OPERAÇÕES DE CRÉDITO | 30.963,15 | |
| ALIENAÇÃO DE BENS | 30.963,15 | |
| TRANSFERÊNCIAS DE CAPITAL | 2.540.360,47 | |
| OUTRAS RECEITAS DE CAPITAL | 192.445,18 | |
| SUB TOTAL | | 2.794.731,95 |
| TOTAL | | 7.001.223,36 |
| R E S U M O | | |
| RECEITAS CORRENTES | 25.915.793,97 | |
| DEDUÇÕES DA RECEITA CORRENTE | -2.210.525,92 | |
| RECEITAS DE CAPITAL | 2.794.731,95 | |
| TOTAL DE RECEITAS | | 26.500.000,00 |
| TOTAL | | 26.500.000,00 |

| DESPESA | R\$ | R\$ |
|--|---------------|----------------------|
| DESPESAS CORRENTES | | |
| PESSOAL E ENCARGOS SOCIAIS | 10.500.024,21 | |
| OUTRAS DESPESAS CORRENTES | 8.998.752,43 | |
| SUB TOTAL | | 19.498.776,64 |
| SUPERAVIT DO ORCAMENTO CORRENTE | | 4.206.491,41 |
| TOTAL | | 23.705.268,05 |
| DESPESAS DE CAPITAL | | |
| INVESTIMENTOS | 6.836.959,13 | |
| AMORTIZAÇÃO DA DÍVIDA | 35.293,56 | |
| SUB TOTAL | | 6.872.252,69 |
| RESERVA DE CONTINGENCIA | | 128.970,67 |
| TOTAL | | 7.001.223,36 |
| R E S U M O | | |
| DESPESAS CORRENTES | 19.498.776,64 | |
| DESPESAS DE CAPITAL | 6.872.252,69 | |
| RESERVA DE CONTINGÊNCIA | 128.970,67 | |
| TOTAL DE DESPESA | | 26.500.000,00 |
| TOTAL | | 26.500.000,00 |



PREFEITURA MUNICIPAL DE SEBASTIÃO LEAL

RUA SAO JOSE - CNPJ:01612610/0001-09

Orçamento Programa - Exercício de 2021

DEMONSTRATIVO DA RECEITA E DESPESA SEGUNDO AS CATEGORIAS ECONOMICAS

(Inc.II, §1º, Art.2º)

Anexo 01

Page 2

Lei: 212, Data: 18/12/2020

ANGELO PEREIRA DE SOUSA
PREFEITO
744.664.107-04

LENDINALVA DE SOUSA VELOSO
SEC MUN DE FINANÇAS

MARCELO DE ARAUJO M. FE JR
CONTADOR 7781 - CRC-PI
957.612.503-06

**PREFEITURA MUNICIPAL DE SEBASTIÃO LEAL**

RUA SAO JOSE - CNPJ:01612610/0001-09

Anexo 02

Page 1

Orçamento Programa - Exercício de 2021

RECEITAS SEGUNDO AS CATEGORIAS ECONOMICAS

Lei: 212, Data: 18/12/2020

| Código | Especificação | F.R.-C.A. | Desdobramento | SubCategoria Fonte | Categoria Econômica |
|---|---------------|-----------|---------------|-----------------------|------------------------|
| Total das Receitas (exceto Intra-Orçamentárias) | | | | | 0,00 |

TOTALIZAÇÃO DAS RECEITAS POR CATEGORIA ECONOMICA

| | |
|------------------|---------------|
| RECEITA CORRENTE | 23.705.268,05 |
|------------------|---------------|

| | |
|--------------------|--------------|
| RECEITA DE CAPITAL | 2.794.731,95 |
|--------------------|--------------|

| | |
|--------------------------|---------------|
| Total Geral das Receitas | 26.500.000,00 |
|--------------------------|---------------|

ANGELO PEREIRA DE SOUSA
PREFEITO
744.664.107-04

LENDINALVA DE SOUSA VELOSO
SEC MUN DE FINANÇAS

MARCELO DE ARAUJO M. FE JR
CONTADOR 7781 - CRC-PI
957.612.503-06

**PREFEITURA MUNICIPAL DE SEBASTIÃO LEAL**

RUA SAO JOSE - CNPJ:01612610/0001-09

Orçamento Programa - Exercício de 2021

Anexo 02

Page 1

NATUREZA DA DESPESA - CONSOLIDAÇÃO GERAL

Lei: 212, Data: 18/12/2020

| Código | Especificação | Elemento | Modalidade | Grupo | Categoria Econômica |
|--------------|--|--------------|---------------|---------------|----------------------|
| 30.00.00 | DESPESAS CORRENTES | | | | 19.498.776,64 |
| 31.00.00 | PESSOAL E ENCARGOS SOCIAIS | | | 10.500.024,21 | |
| 31.90.00 | APLICAÇÕES DIRETAS | | 10.500.024,21 | | |
| 31.90.03 | PENSÕES DO RPPS E DO MILITAR | 1.732,84 | | | |
| 31.90.11 | VENCIMENTOS E VANTAGENS FIXAS - PESSOAL CIVIL | 8.154.182,37 | | | |
| 31.90.13 | OBRIGAÇÕES PATRONAIS | 2.289.859,05 | | | |
| 31.90.16 | OUTRAS DESPESAS VARIÁVEIS - PESSOAL CIVIL | 19.955,16 | | | |
| 31.90.91 | SENTENÇAS JUDICIAIS | 23.166,82 | | | |
| 31.90.92 | DESPESAS DE EXERCÍCIOS ANTERIORES | 11.127,97 | | | |
| 33.00.00 | OUTRAS DESPESAS CORRENTES | | | 8.998.752,43 | |
| 33.50.00 | TRANSFERÊNCIAS A INSTITUIÇÕES PRIVADAS SEM FINS LUCRATIVOS | | 60.817,51 | | |
| 33.50.41 | CONTRIBUIÇÕES | 60.817,51 | | | |
| 33.90.00 | APLICAÇÕES DIRETAS | | 8.937.934,92 | | |
| 33.90.14 | DIÁRIAS - CIVIL | 349.518,66 | | | |
| 33.90.30 | MATERIAL DE CONSUMO | 2.479.608,38 | | | |
| 33.90.31 | PREMIAÇÕES CULTURAIS, ARTÍSTICAS, CIENTÍFICAS, DESPORTIVAS E | 25.781,97 | | | |
| 33.90.32 | MATERIAL, BEM OU SERVIÇO PARA DISTRIBUIÇÃO GRATUITA | 12.687,52 | | | |
| 33.90.33 | PASSAGENS E DESPESAS COM LOCOMOÇÃO | 10.275,21 | | | |
| 33.90.35 | SERVIÇOS DE CONSULTORIA | 84.882,87 | | | |
| 33.90.36 | OUTROS SERVIÇOS DE TERCEIROS - PESSOA FÍSICA | 1.535.914,37 | | | |
| 33.90.39 | OUTROS SERVIÇOS DE TERCEIROS - PESSOA JURÍDICA | 4.113.027,93 | | | |
| 33.90.40 | SERVIÇOS DE TECNOLOGIA DA INFORMAÇÃO E COMUNICAÇÃO - PJ | 4.040,00 | | | |
| 33.90.47 | OBRIGAÇÕES TRIBUTÁRIAS E CONTRIBUTIVAS | 192.798,90 | | | |
| 33.90.48 | OUTROS AUXÍLIOS FINANCEIROS A PESSOAS FÍSICAS | 10.828,16 | | | |
| 33.90.92 | DESPESAS DE EXERCÍCIOS ANTERIORES | 118.570,95 | | | |
| 40.00.00 | DESPESAS DE CAPITAL | | | | 6.872.252,69 |
| 44.00.00 | INVESTIMENTOS | | | 6.836.959,13 | |
| 44.90.00 | APLICAÇÕES DIRETAS | | 6.836.959,13 | | |
| 44.90.51 | OBRAS E INSTALAÇÕES | 4.269.555,09 | | | |
| 44.90.52 | EQUIPAMENTOS E MATERIAL PERMANENTE | 2.351.115,36 | | | |
| 44.90.61 | AQUISIÇÃO DE IMÓVEIS | 216.288,68 | | | |
| 46.00.00 | AMORTIZAÇÃO DA DÍVIDA | | | 35.293,56 | |
| 46.90.00 | APLICAÇÕES DIRETAS | | 35.293,56 | | |
| 46.90.71 | PRINCIPAL DA DÍVIDA CONTRATUAL RESGATADO | 35.293,56 | | | |
| 90.00.00 | RESERVA DE CONTINGÊNCIA | | | | 128.970,67 |
| 99.00.00 | RESERVA DE CONTINGÊNCIA | | | 128.970,67 | |
| 99.99.00 | RESERVA DE CONTINGÊNCIA | | 128.970,67 | | |
| 99.99.99 | RESERVA DE CONTINGÊNCIA | 128.970,67 | | | |
| TOTAL | | | | | 26.500.000,00 |

ANGELO PEREIRA DE SOUSA
PREFEITO
744.664.107-04

LENDINALVA DE SOUSA VELOSO
SEC MUN DE FINANÇAS

MARCELO DE ARAUJO M. FE JR
CONTADOR 7781 - CRC-PI
957.612.503-06

**PREFEITURA MUNICIPAL DE SEBASTIÃO LEAL**

RUA SAO JOSE - CNPJ:01612610/0001-09

Orçamento Programa - Exercício de 2021

Anexo 02

Page 1

NATUREZA DA DESPESA POR ORGÃO**Lei: 212, Data: 18/12/2020**

| PODER | | 01 PODER LEGISLATIVO | | | | |
|--------------|--|---------------------------------------|------------|------------|------------|---------------------|
| ORGÃO | | 01 CÂMARA MUNICIPAL DE SEBASTIÃO LEAL | | | | |
| Código | Especificação | F.R.-C.A. | Elemento | Modalidade | Grupo | Categoria Econômica |
| 3.0.00.00 | DESPESAS CORRENTES | | | | | 987.012,95 |
| 3.1.00.00 | PESSOAL E ENCARGOS SOCIAIS | | | | 753.909,60 | |
| 3.1.90.00 | APLICAÇÕES DIRETAS | | | 753.909,60 | | |
| 3.1.90.11 | VENCIMENTOS E VANTAGENS FIXAS - PESSOAL CIVIL | 1.001.00.100.000 | 646.263,55 | | | |
| 3.1.90.13 | OBRIGAÇÕES PATRONAIS | 1.001.00.100.000 | 107.110,50 | | | |
| 3.1.90.16 | OUTRAS DESPESAS VARIÁVEIS - PESSOAL CIVIL | 1.001.00.100.000 | 535,55 | | | |
| 3.3.00.00 | OUTRAS DESPESAS CORRENTES | | | | 233.103,35 | |
| 3.3.90.00 | APLICAÇÕES DIRETAS | | | 233.103,35 | | |
| 3.3.90.14 | DIÁRIAS - CIVIL | 1.001.00.100.000 | 13.924,36 | | | |
| 3.3.90.30 | MATERIAL DE CONSUMO | 1.001.00.100.000 | 14.995,47 | | | |
| 3.3.90.33 | PASSAGENS E DESPESAS COM LOCOMOÇÃO | 1.001.00.100.000 | 321,33 | | | |
| 3.3.90.35 | SERVIÇOS DE CONSULTORIA | 1.001.00.100.000 | 58.910,78 | | | |
| 3.3.90.36 | OUTROS SERVIÇOS DE TERCEIROS - PESSOA FÍSICA | 1.001.00.100.000 | 44.986,41 | | | |
| 3.3.90.39 | OUTROS SERVIÇOS DE TERCEIROS - PESSOA JURÍDICA | 1.001.00.100.000 | 96.613,67 | | | |
| 3.3.90.40 | SERVIÇOS DE TECNOLOGIA DA INFORMAÇÃO E COMUNICAÇÃO | 1.001.00.100.000 | 3.030,00 | | | |
| 3.3.90.92 | DESPESAS DE EXERCÍCIOS ANTERIORES | 1.001.00.100.000 | 321,33 | | | |
| 4.0.00.00 | DESPESAS DE CAPITAL | | | | | 98.724,98 |
| 4.4.00.00 | INVESTIMENTOS | | | | 98.724,98 | |
| 4.4.90.00 | APLICAÇÕES DIRETAS | | | 98.724,98 | | |
| 4.4.90.51 | OBRAS E INSTALAÇÕES | 1.001.00.100.000 | 50.525,25 | | | |
| 4.4.90.52 | EQUIPAMENTOS E MATERIAL PERMANENTE | 1.001.00.100.000 | 48.199,73 | | | |
| TOTAL | | | | | | 1.085.737,93 |

**PREFEITURA MUNICIPAL DE SEBASTIÃO LEAL**

RUA SAO JOSE - CNPJ:01612610/0001-09

Orçamento Programa - Exercício de 2021

Anexo 02

Page 2

NATUREZA DA DESPESA POR ORGÃO**Lei: 212, Data: 18/12/2020**

| PODER | | 02 PODER EXECUTIVO | | | | |
|--------------|--|-------------------------|------------|------------|------------|---------------------|
| ORGÃO | | 01 GABINETE DO PREFEITO | | | | |
| Código | Especificação | F.R.-C.A. | Elemento | Modalidade | Grupo | Categoria Econômica |
| 3.0.00.00 | DESPESAS CORRENTES | | | | | 780.734,07 |
| 3.1.00.00 | PESSOAL E ENCARGOS SOCIAIS | | | | 450.082,92 | |
| 3.1.90.00 | APLICAÇÕES DIRETAS | | | 450.082,92 | | |
| 3.1.90.11 | VENCIMENTOS E VANTAGENS FIXAS - PESSOAL CIVIL | 1.001.00.100.000 | 369.860,26 | | | |
| 3.1.90.13 | OBRIGAÇÕES PATRONAIS | 1.001.00.100.000 | 71.974,38 | | | |
| 3.1.90.16 | OUTRAS DESPESAS VARIÁVEIS - PESSOAL CIVIL | 1.001.00.100.000 | 535,55 | | | |
| 3.1.90.91 | SENTENÇAS JUDICIAIS | 1.001.00.100.000 | 3.775,61 | | | |
| 3.1.90.92 | DESPESAS DE EXERCÍCIOS ANTERIORES | 1.001.00.100.000 | 3.937,12 | | | |
| 3.3.00.00 | OUTRAS DESPESAS CORRENTES | | | | 330.651,15 | |
| 3.3.90.00 | APLICAÇÕES DIRETAS | | | 330.651,15 | | |
| 3.3.90.14 | DIÁRIAS - CIVIL | 1.001.00.100.000 | 101.785,45 | | | |
| 3.3.90.30 | MATERIAL DE CONSUMO | 1.001.00.100.000 | 22.934,43 | | | |
| 3.3.90.33 | PASSAGENS E DESPESAS COM LOCOMOÇÃO | 1.001.00.100.000 | 535,55 | | | |
| 3.3.90.35 | SERVIÇOS DE CONSULTORIA | 1.001.00.100.000 | 1.663,68 | | | |
| 3.3.90.36 | OUTROS SERVIÇOS DE TERCEIROS - PESSOA FÍSICA | 1.001.00.100.000 | 40.000,00 | | | |
| 3.3.90.39 | OUTROS SERVIÇOS DE TERCEIROS - PESSOA JURÍDICA | 1.001.00.100.000 | 163.196,49 | | | |
| 3.3.90.92 | DESPESAS DE EXERCÍCIOS ANTERIORES | 1.001.00.100.000 | 535,55 | | | |
| 4.0.00.00 | DESPESAS DE CAPITAL | | | | | 40.783,41 |
| 4.4.00.00 | INVESTIMENTOS | | | | 40.783,41 | |
| 4.4.90.00 | APLICAÇÕES DIRETAS | | | 40.783,41 | | |
| 4.4.90.52 | EQUIPAMENTOS E MATERIAL PERMANENTE | 1.001.00.100.000 | 40.783,41 | | | |
| TOTAL | | | | | | 821.517,48 |

**PREFEITURA MUNICIPAL DE SEBASTIÃO LEAL**

RUA SAO JOSE - CNPJ:01612610/0001-09

Orçamento Programa - Exercício de 2021

Anexo 02

Page 3

NATUREZA DA DESPESA POR ORGÃO**Lei: 212, Data: 18/12/2020**

| PODER | | 02 PODER EXECUTIVO | | | | |
|--------------|--|----------------------------|------------|------------|------------|---------------------|
| ORGÃO | | 02 CONTROLADORIA MUNICIPAL | | | | |
| Código | Especificação | F.R.-C.A. | Elemento | Modalidade | Grupo | Categoria Econômica |
| 3.0.00.00 | DESPESAS CORRENTES | | | | | 142.377,39 |
| 3.1.00.00 | PESSOAL E ENCARGOS SOCIAIS | | | | 131.641,97 | |
| 3.1.90.00 | APLICAÇÕES DIRETAS | | | 131.641,97 | | |
| 3.1.90.11 | VENCIMENTOS E VANTAGENS FIXAS - PESSOAL CIVIL | 1.001.00.100.000 | 126.533,06 | | | |
| 3.1.90.13 | OBRIGAÇÕES PATRONAIS | 1.001.00.100.000 | 5.108,91 | | | |
| 3.3.00.00 | OUTRAS DESPESAS CORRENTES | | | | 10.735,42 | |
| 3.3.90.00 | APLICAÇÕES DIRETAS | | | 10.735,42 | | |
| 3.3.90.14 | DIÁRIAS - CIVIL | 1.001.00.100.000 | 4.094,53 | | | |
| 3.3.90.30 | MATERIAL DE CONSUMO | 1.001.00.100.000 | 2.213,63 | | | |
| 3.3.90.36 | OUTROS SERVIÇOS DE TERCEIROS - PESSOA FÍSICA | 1.001.00.100.000 | 2.213,63 | | | |
| 3.3.90.39 | OUTROS SERVIÇOS DE TERCEIROS - PESSOA JURÍDICA | 1.001.00.100.000 | 2.213,63 | | | |
| 4.0.00.00 | DESPESAS DE CAPITAL | | | | | 22.879,11 |
| 4.4.00.00 | INVESTIMENTOS | | | | 22.879,11 | |
| 4.4.90.00 | APLICAÇÕES DIRETAS | | | 22.879,11 | | |
| 4.4.90.52 | EQUIPAMENTOS E MATERIAL PERMANENTE | 1.001.00.100.000 | 22.879,11 | | | |
| TOTAL | | | | | | 165.256,50 |

**PREFEITURA MUNICIPAL DE SEBASTIÃO LEAL**

RUA SAO JOSE - CNPJ:01612610/0001-09

Orçamento Programa - Exercício de 2021

Anexo 02

Page 4

NATUREZA DA DESPESA POR ORGÃO**Lei: 212, Data: 18/12/2020**

| PODER | | 02 PODER EXECUTIVO | | | | |
|-----------|--|---|------------|--------------|--------------|---------------------|
| ORGÃO | | 03 SECRETARIA MUNICIPAL DE ADMINISTRAÇÃO E PLANEJAMENTO | | | | |
| Código | Especificação | F.R.-C.A. | Elemento | Modalidade | Grupo | Categoria Econômica |
| 3.0.00.00 | DESPESAS CORRENTES | | | | | 2.587.632,76 |
| 3.1.00.00 | PESSOAL E ENCARGOS SOCIAIS | | | | 845.925,74 | |
| 3.1.90.00 | APLICAÇÕES DIRETAS | | | 845.925,74 | | |
| 3.1.90.03 | PENSÕES DO RPPS E DO MILITAR | 1.001.00.100.000 | 1.732,84 | | | |
| 3.1.90.11 | VENCIMENTOS E VANTAGENS FIXAS - PESSOAL CIVIL | 1.001.00.100.000 | 300.995,23 | | | |
| 3.1.90.13 | OBRIGAÇÕES PATRONAIS | 1.001.00.100.000 | 329.741,45 | | | |
| 3.1.90.13 | OBRIGAÇÕES PATRONAIS | 1.990.00.115.000 | 202.000,00 | | | |
| 3.1.90.16 | OUTRAS DESPESAS VARIÁVEIS - PESSOAL CIVIL | 1.001.00.100.000 | 2.879,11 | | | |
| 3.1.90.91 | SENTENÇAS JUDICIAIS | 1.001.00.100.000 | 4.482,58 | | | |
| 3.1.90.92 | DESPESAS DE EXERCÍCIOS ANTERIORES | 1.001.00.100.000 | 4.094,53 | | | |
| 3.3.00.00 | OUTRAS DESPESAS CORRENTES | | | | 1.741.707,02 | |
| 3.3.50.00 | TRANSFERÊNCIAS A INSTITUIÇÕES PRIVADAS SEM FINS LUCR | | | 60.817,51 | | |
| 3.3.50.41 | CONTRIBUIÇÕES | 1.001.00.100.000 | 60.817,51 | | | |
| 3.3.90.00 | APLICAÇÕES DIRETAS | | | 1.680.889,51 | | |
| 3.3.90.14 | DIÁRIAS - CIVIL | 1.001.00.100.000 | 35.607,58 | | | |
| 3.3.90.30 | MATERIAL DE CONSUMO | 1.001.00.100.000 | 317.259,84 | | | |
| 3.3.90.33 | PASSAGENS E DESPESAS COM LOCOMOÇÃO | 1.001.00.100.000 | 1.663,68 | | | |
| 3.3.90.36 | OUTROS SERVIÇOS DE TERCEIROS - PESSOA FÍSICA | 1.001.00.100.000 | 385.761,13 | | | |
| 3.3.90.39 | OUTROS SERVIÇOS DE TERCEIROS - PESSOA JURÍDICA | 1.001.00.100.000 | 690.791,80 | | | |
| 3.3.90.40 | SERVIÇOS DE TECNOLOGIA DA INFORMAÇÃO E COMUNICAÇÃO | 1.001.00.100.000 | 1.010,00 | | | |
| 3.3.90.47 | OBRIGAÇÕES TRIBUTÁRIAS E CONTRIBUTIVAS | 1.001.00.100.000 | 192.798,90 | | | |
| 3.3.90.92 | DESPESAS DE EXERCÍCIOS ANTERIORES | 1.001.00.100.000 | 55.996,58 | | | |
| 4.0.00.00 | DESPESAS DE CAPITAL | | | | | 549.261,22 |
| 4.4.00.00 | INVESTIMENTOS | | | | 513.967,66 | |
| 4.4.90.00 | APLICAÇÕES DIRETAS | | | 513.967,66 | | |
| 4.4.90.51 | OBRAS E INSTALAÇÕES | 1.001.00.100.000 | 208.532,60 | | | |
| 4.4.90.51 | OBRAS E INSTALAÇÕES | 1.510.00.110.000 | 101.385,86 | | | |
| 4.4.90.52 | EQUIPAMENTOS E MATERIAL PERMANENTE | 0.510.00.110.000 | 75.547,13 | | | |
| 4.4.90.52 | EQUIPAMENTOS E MATERIAL PERMANENTE | 0.520.00.110.000 | 25.547,13 | | | |
| 4.4.90.52 | EQUIPAMENTOS E MATERIAL PERMANENTE | 1.001.00.100.000 | 91.991,80 | | | |
| 4.4.90.61 | AQUISIÇÃO DE IMÓVEIS | 1.001.00.100.000 | 10.963,14 | | | |
| 4.6.00.00 | AMORTIZAÇÃO DA DÍVIDA | | | | 35.293,56 | |
| 4.6.90.00 | APLICAÇÕES DIRETAS | | | 35.293,56 | | |
| 4.6.90.71 | PRINCIPAL DA DÍVIDA CONTRATUAL RESGATADO | 1.001.00.100.000 | 35.293,56 | | | |
| 9.0.00.00 | RESERVA DE CONTINGÊNCIA | | | | | 128.970,67 |
| 9.9.00.00 | RESERVA DE CONTINGÊNCIA | | | | 128.970,67 | |
| 9.9.99.00 | RESERVA DE CONTINGÊNCIA | | | 128.970,67 | | |
| 9.9.99.99 | RESERVA DE CONTINGÊNCIA | 1.001.00.100.000 | 128.970,67 | | | |

**PREFEITURA MUNICIPAL DE SEBASTIÃO LEAL**

RUA SAO JOSE - CNPJ:01612610/0001-09

Orçamento Programa - Exercício de 2021

Anexo 02

Page 5

NATUREZA DA DESPESA POR ORGÃO**Lei: 212, Data: 18/12/2020**

| PODER | 02 | PODER EXECUTIVO | | | | |
|--------------|---------------|--|----------|------------|-------|---------------------|
| ORGÃO | 03 | SECRETARIA MUNICIPAL DE ADMINISTRAÇÃO E PLANEJAMENTO | | | | |
| Código | Especificação | F.R.-C.A. | Elemento | Modalidade | Grupo | Categoria Econômica |
| TOTAL | | | | | | 3.265.864,65 |

**PREFEITURA MUNICIPAL DE SEBASTIÃO LEAL**

RUA SAO JOSE - CNPJ:01612610/0001-09

Orçamento Programa - Exercício de 2021

Anexo 02

Page 6

NATUREZA DA DESPESA POR ORGÃO**Lei: 212, Data: 18/12/2020**

| PODER | | 02 PODER EXECUTIVO | | | | |
|--------------|--|-------------------------------------|-----------|------------|-----------|---------------------|
| ORGÃO | | 05 SECRETARIA MUNICIPAL DE FINANÇAS | | | | |
| Código | Especificação | F.R.-C.A. | Elemento | Modalidade | Grupo | Categoria Econômica |
| 3.0.00.00 | DESPESAS CORRENTES | | | | | 65.313,22 |
| 3.1.00.00 | PESSOAL E ENCARGOS SOCIAIS | | | | 47.719,70 | |
| 3.1.90.00 | APLICAÇÕES DIRETAS | | | 47.719,70 | | |
| 3.1.90.11 | VENCIMENTOS E VANTAGENS FIXAS - PESSOAL CIVIL | 1.001.00.100.000 | 42.844,20 | | | |
| 3.1.90.13 | OBRIGAÇÕES PATRONAIS | 1.001.00.100.000 | 4.875,50 | | | |
| 3.3.00.00 | OUTRAS DESPESAS CORRENTES | | | | 17.593,52 | |
| 3.3.90.00 | APLICAÇÕES DIRETAS | | | 17.593,52 | | |
| 3.3.90.14 | DIÁRIAS - CIVIL | 1.001.00.100.000 | 12.602,48 | | | |
| 3.3.90.30 | MATERIAL DE CONSUMO | 1.001.00.100.000 | 3.327,36 | | | |
| 3.3.90.39 | OUTROS SERVIÇOS DE TERCEIROS - PESSOA JURÍDICA | 1.001.00.100.000 | 1.663,68 | | | |
| 4.0.00.00 | DESPESAS DE CAPITAL | | | | | 2.879,11 |
| 4.4.00.00 | INVESTIMENTOS | | | | 2.879,11 | |
| 4.4.90.00 | APLICAÇÕES DIRETAS | | | 2.879,11 | | |
| 4.4.90.52 | EQUIPAMENTOS E MATERIAL PERMANENTE | 1.001.00.100.000 | 2.879,11 | | | |
| TOTAL | | | | | | 68.192,33 |

**PREFEITURA MUNICIPAL DE SEBASTIÃO LEAL**

RUA SAO JOSE - CNPJ:01612610/0001-09

Orçamento Programa - Exercício de 2021

Anexo 02

Page 7

NATUREZA DA DESPESA POR ORGÃO**Lei: 212, Data: 18/12/2020**

| PODER ORGÃO | 02 PODER EXECUTIVO 06 SECRETARIA MUNICIPAL DE EDUCAÇÃO | | | | | |
|-------------|---|------------------|------------|--------------|--------------|---------------------|
| Código | Especificação | F.R.-C.A. | Elemento | Modalidade | Grupo | Categoria Econômica |
| 3.0.00.00 | DESPESAS CORRENTES | | | | | 2.607.539,24 |
| 3.1.00.00 | PESSOAL E ENCARGOS SOCIAIS | | | | 616.311,98 | |
| 3.1.90.00 | APLICAÇÕES DIRETAS | | | 616.311,98 | | |
| 3.1.90.11 | VENCIMENTOS E VANTAGENS FIXAS - PESSOAL CIVIL | 1.001.00.200.000 | 421.967,38 | | | |
| 3.1.90.11 | VENCIMENTOS E VANTAGENS FIXAS - PESSOAL CIVIL | 1.124.00.115.001 | 89.725,58 | | | |
| 3.1.90.13 | OBRIGAÇÕES PATRONAIS | 1.001.00.200.000 | 50.500,00 | | | |
| 3.1.90.13 | OBRIGAÇÕES PATRONAIS | 1.124.00.115.001 | 46.189,94 | | | |
| 3.1.90.13 | OBRIGAÇÕES PATRONAIS | 1.990.00.115.000 | 5.050,00 | | | |
| 3.1.90.16 | OUTRAS DESPESAS VARIÁVEIS - PESSOAL CIVIL | 1.124.00.115.001 | 1.439,54 | | | |
| 3.1.90.91 | SENTENÇAS JUDICIAIS | 1.124.00.115.001 | 1.439,54 | | | |
| 3.3.00.00 | OUTRAS DESPESAS CORRENTES | | | | 1.991.227,26 | |
| 3.3.90.00 | APLICAÇÕES DIRETAS | | | 1.991.227,26 | | |
| 3.3.90.14 | DIÁRIAS - CIVIL | 1.001.00.100.000 | 1.010,00 | | | |
| 3.3.90.14 | DIÁRIAS - CIVIL | 1.124.00.115.001 | 30.738,92 | | | |
| 3.3.90.30 | MATERIAL DE CONSUMO | 1.001.00.200.000 | 650.500,00 | | | |
| 3.3.90.30 | MATERIAL DE CONSUMO | 1.120.00.115.001 | 42.844,20 | | | |
| 3.3.90.30 | MATERIAL DE CONSUMO | 1.121.00.115.001 | 3.213,32 | | | |
| 3.3.90.30 | MATERIAL DE CONSUMO | 1.122.00.115.001 | 129.693,72 | | | |
| 3.3.90.30 | MATERIAL DE CONSUMO | 1.123.00.115.001 | 10.711,05 | | | |
| 3.3.90.30 | MATERIAL DE CONSUMO | 1.124.00.115.001 | 25.498,22 | | | |
| 3.3.90.36 | OUTROS SERVIÇOS DE TERCEIROS - PESSOA FÍSICA | 1.001.00.200.000 | 35.350,00 | | | |
| 3.3.90.36 | OUTROS SERVIÇOS DE TERCEIROS - PESSOA FÍSICA | 1.120.00.115.001 | 16.066,58 | | | |
| 3.3.90.36 | OUTROS SERVIÇOS DE TERCEIROS - PESSOA FÍSICA | 1.121.00.115.001 | 2.677,76 | | | |
| 3.3.90.36 | OUTROS SERVIÇOS DE TERCEIROS - PESSOA FÍSICA | 1.123.00.115.001 | 16.066,58 | | | |
| 3.3.90.36 | OUTROS SERVIÇOS DE TERCEIROS - PESSOA FÍSICA | 1.124.00.115.001 | 152.927,80 | | | |
| 3.3.90.39 | OUTROS SERVIÇOS DE TERCEIROS - PESSOA JURÍDICA | 1.001.00.200.000 | 332.320,00 | | | |
| 3.3.90.39 | OUTROS SERVIÇOS DE TERCEIROS - PESSOA JURÍDICA | 1.120.00.115.001 | 38.559,78 | | | |
| 3.3.90.39 | OUTROS SERVIÇOS DE TERCEIROS - PESSOA JURÍDICA | 1.121.00.115.001 | 1.849,71 | | | |
| 3.3.90.39 | OUTROS SERVIÇOS DE TERCEIROS - PESSOA JURÍDICA | 1.123.00.115.001 | 32.133,15 | | | |
| 3.3.90.39 | OUTROS SERVIÇOS DE TERCEIROS - PESSOA JURÍDICA | 1.124.00.115.001 | 469.066,47 | | | |
| 4.0.00.00 | DESPESAS DE CAPITAL | | | | | 1.402.237,02 |
| 4.4.00.00 | INVESTIMENTOS | | | | 1.402.237,02 | |
| 4.4.90.00 | APLICAÇÕES DIRETAS | | | 1.402.237,02 | | |
| 4.4.90.51 | OBRAS E INSTALAÇÕES | 0.001.00.100.000 | 80.000,00 | | | |
| 4.4.90.51 | OBRAS E INSTALAÇÕES | 1.001.00.200.000 | 39.034,89 | | | |
| 4.4.90.51 | OBRAS E INSTALAÇÕES | 1.124.00.115.001 | 129.948,89 | | | |
| 4.4.90.51 | OBRAS E INSTALAÇÕES | 1.125.00.110.000 | 376.075,79 | | | |
| 4.4.90.52 | EQUIPAMENTOS E MATERIAL PERMANENTE | 0.001.00.100.000 | 150.000,00 | | | |
| 4.4.90.52 | EQUIPAMENTOS E MATERIAL PERMANENTE | 0.124.00.001.001 | 85.000,00 | | | |

**PREFEITURA MUNICIPAL DE SEBASTIÃO LEAL**

RUA SAO JOSE - CNPJ:01612610/0001-09

Orçamento Programa - Exercício de 2021

Anexo 02

Page 8

NATUREZA DA DESPESA POR ORGÃO**Lei: 212, Data: 18/12/2020**

| PODER | | 02 PODER EXECUTIVO | | | | |
|--------------|------------------------------------|-------------------------------------|------------|------------|-------|---------------------|
| ORGÃO | | 06 SECRETARIA MUNICIPAL DE EDUCAÇÃO | | | | |
| Código | Especificação | F.R.-C.A. | Elemento | Modalidade | Grupo | Categoria Econômica |
| 4.4.90.52 | EQUIPAMENTOS E MATERIAL PERMANENTE | 0.125.00.001.001 | 85.000,00 | | | |
| 4.4.90.52 | EQUIPAMENTOS E MATERIAL PERMANENTE | 1.001.00.200.000 | 97.769,70 | | | |
| 4.4.90.52 | EQUIPAMENTOS E MATERIAL PERMANENTE | 1.120.00.115.001 | 87.843,76 | | | |
| 4.4.90.52 | EQUIPAMENTOS E MATERIAL PERMANENTE | 1.124.00.115.001 | 5.309,94 | | | |
| 4.4.90.52 | EQUIPAMENTOS E MATERIAL PERMANENTE | 1.125.00.110.000 | 31.506,17 | | | |
| 4.4.90.52 | EQUIPAMENTOS E MATERIAL PERMANENTE | 1.520.00.110.000 | 85.000,00 | | | |
| 4.4.90.61 | AQUISIÇÃO DE IMÓVEIS | 1.001.00.200.000 | 34.266,30 | | | |
| 4.4.90.61 | AQUISIÇÃO DE IMÓVEIS | 1.124.00.115.001 | 115.481,58 | | | |
| TOTAL | | | | | | 4.009.776,26 |

**PREFEITURA MUNICIPAL DE SEBASTIÃO LEAL**

RUA SAO JOSE - CNPJ:01612610/0001-09

Orçamento Programa - Exercício de 2021

Anexo 02

Page 10

NATUREZA DA DESPESA POR ORGÃO**Lei: 212, Data: 18/12/2020**

| PODER | | 02 PODER EXECUTIVO | | | | |
|--------------|--|--|------------|--------------|--------------|---------------------|
| ORGÃO | | 09 SECRETARIA MUNICIPAL DE OBRAS E DESENVOLVIMENTO | | | | |
| Código | Especificação | F.R.-C.A. | Elemento | Modalidade | Grupo | Categoria Econômica |
| 3.0.00.00 | DESPESAS CORRENTES | | | | | 1.272.496,57 |
| 3.1.00.00 | PESSOAL E ENCARGOS SOCIAIS | | | | 70.140,40 | |
| 3.1.90.00 | APLICAÇÕES DIRETAS | | | 70.140,40 | | |
| 3.1.90.11 | VENCIMENTOS E VANTAGENS FIXAS - PESSOAL CIVIL | 1.001.00.100.000 | 63.788,41 | | | |
| 3.1.90.13 | OBRIGAÇÕES PATRONAIS | 1.001.00.100.000 | 6.351,99 | | | |
| 3.3.00.00 | OUTRAS DESPESAS CORRENTES | | | | 1.202.356,17 | |
| 3.3.90.00 | APLICAÇÕES DIRETAS | | | 1.202.356,17 | | |
| 3.3.90.14 | DIÁRIAS - CIVIL | 1.001.00.100.000 | 9.404,47 | | | |
| 3.3.90.30 | MATERIAL DE CONSUMO | 1.001.00.100.000 | 84.687,00 | | | |
| 3.3.90.35 | SERVIÇOS DE CONSULTORIA | 1.001.00.100.000 | 24.308,41 | | | |
| 3.3.90.36 | OUTROS SERVIÇOS DE TERCEIROS - PESSOA FÍSICA | 1.001.00.100.000 | 188.089,15 | | | |
| 3.3.90.36 | OUTROS SERVIÇOS DE TERCEIROS - PESSOA FÍSICA | 1.620.00.120.000 | 5.355,52 | | | |
| 3.3.90.39 | OUTROS SERVIÇOS DE TERCEIROS - PESSOA JURÍDICA | 1.001.00.100.000 | 836.956,37 | | | |
| 3.3.90.39 | OUTROS SERVIÇOS DE TERCEIROS - PESSOA JURÍDICA | 1.620.00.120.000 | 53.555,25 | | | |
| 4.0.00.00 | DESPESAS DE CAPITAL | | | | | 2.265.869,31 |
| 4.4.00.00 | INVESTIMENTOS | | | | 2.265.869,31 | |
| 4.4.90.00 | APLICAÇÕES DIRETAS | | | 2.265.869,31 | | |
| 4.4.90.51 | OBRAS E INSTALAÇÕES | 0.001.00.100.000 | 260.000,00 | | | |
| 4.4.90.51 | OBRAS E INSTALAÇÕES | 0.520.00.110.000 | 30.000,00 | | | |
| 4.4.90.51 | OBRAS E INSTALAÇÕES | 1.001.00.100.000 | 793.076,47 | | | |
| 4.4.90.51 | OBRAS E INSTALAÇÕES | 1.510.00.110.000 | 590.066,58 | | | |
| 4.4.90.51 | OBRAS E INSTALAÇÕES | 1.520.00.110.000 | 376.323,84 | | | |
| 4.4.90.51 | OBRAS E INSTALAÇÕES | 1.620.00.120.000 | 147.179,59 | | | |
| 4.4.90.52 | EQUIPAMENTOS E MATERIAL PERMANENTE | 1.001.00.100.000 | 42.445,20 | | | |
| 4.4.90.52 | EQUIPAMENTOS E MATERIAL PERMANENTE | 1.620.00.120.000 | 26.777,63 | | | |
| TOTAL | | | | | | 3.538.365,88 |

**PREFEITURA MUNICIPAL DE SEBASTIÃO LEAL**

RUA SAO JOSE - CNPJ:01612610/0001-09

Orçamento Programa - Exercício de 2021

Anexo 02

Page 11

NATUREZA DA DESPESA POR ORGÃO**Lei: 212, Data: 18/12/2020**

| Código | Especificação | F.R.-C.A. | Elemento | Modalidade | Grupo | Categoria Econômica |
|--------------|--|------------------|------------|------------|------------|---------------------|
| PODER | 02 PODER EXECUTIVO | | | | | |
| ORGÃO | 10 SECRETARIA MUN. DE AGR.REC. NATURAIS MEIO AMB. DES. ECON. | | | | | |
| 3.0.00.00 | DESPESAS CORRENTES | | | | | 481.936,24 |
| 3.1.00.00 | PESSOAL E ENCARGOS SOCIAIS | | | | 107.589,83 | |
| 3.1.90.00 | APLICAÇÕES DIRETAS | | | 107.589,83 | | |
| 3.1.90.11 | VENCIMENTOS E VANTAGENS FIXAS - PESSOAL CIVIL | 1.001.00.100.000 | 94.941,16 | | | |
| 3.1.90.13 | OBRIGAÇÕES PATRONAIS | 1.001.00.100.000 | 12.648,67 | | | |
| 3.3.00.00 | OUTRAS DESPESAS CORRENTES | | | | 374.346,41 | |
| 3.3.90.00 | APLICAÇÕES DIRETAS | | | 374.346,41 | | |
| 3.3.90.14 | DIÁRIAS - CIVIL | 1.001.00.100.000 | 5.758,22 | | | |
| 3.3.90.30 | MATERIAL DE CONSUMO | 1.001.00.100.000 | 37.845,78 | | | |
| 3.3.90.31 | PREMIAÇÕES CULTURAIS, ARTÍSTICAS, CIENTÍFICAS, DESP(| 1.001.00.100.000 | 6.654,70 | | | |
| 3.3.90.36 | OUTROS SERVIÇOS DE TERCEIROS - PESSOA FÍSICA | 1.001.00.100.000 | 22.903,45 | | | |
| 3.3.90.39 | OUTROS SERVIÇOS DE TERCEIROS - PESSOA JURÍDICA | 1.001.00.100.000 | 301.184,26 | | | |
| 4.0.00.00 | DESPESAS DE CAPITAL | | | | | 627.315,58 |
| 4.4.00.00 | INVESTIMENTOS | | | | 627.315,58 | |
| 4.4.90.00 | APLICAÇÕES DIRETAS | | | 627.315,58 | | |
| 4.4.90.51 | OBRAS E INSTALAÇÕES | 1.001.00.100.000 | 27.617,80 | | | |
| 4.4.90.52 | EQUIPAMENTOS E MATERIAL PERMANENTE | 0.001.00.100.000 | 40.000,00 | | | |
| 4.4.90.52 | EQUIPAMENTOS E MATERIAL PERMANENTE | 0.520.00.110.000 | 500.000,00 | | | |
| 4.4.90.52 | EQUIPAMENTOS E MATERIAL PERMANENTE | 1.001.00.100.000 | 42.289,98 | | | |
| 4.4.90.52 | EQUIPAMENTOS E MATERIAL PERMANENTE | 1.510.00.110.000 | 17.407,80 | | | |
| TOTAL | | | | | | 1.109.251,82 |

**PREFEITURA MUNICIPAL DE SEBASTIÃO LEAL**

RUA SAO JOSE - CNPJ:01612610/0001-09

Orçamento Programa - Exercício de 2021

Anexo 02

Page 12

NATUREZA DA DESPESA POR ORGÃO**Lei: 212, Data: 18/12/2020**

| PODER ORGÃO | 02 PODER EXECUTIVO 11 FUNDO MUNICIPAL DE SAUDE | | | | | |
|----------------|---|------------------|------------|--------------|--------------|------------------------|
| Código | Especificação | F.R.-C.A. | Elemento | Modalidade | Grupo | Categoria Econômica |
| 3.0.00.00 | DESPESAS CORRENTES | | | | | 2.013.520,19 |
| 3.1.00.00 | PESSOAL E ENCARGOS SOCIAIS | | | | 710.495,21 | |
| 3.1.90.00 | APLICAÇÕES DIRETAS | | | 710.495,21 | | |
| 3.1.90.11 | VENCIMENTOS E VANTAGENS FIXAS - PESSOAL CIVIL | 1.001.00.300.000 | 185.799,60 | | | |
| 3.1.90.11 | VENCIMENTOS E VANTAGENS FIXAS - PESSOAL CIVIL | 1.214.00.115.002 | 58.910,78 | | | |
| 3.1.90.13 | OBRIGAÇÕES PATRONAIS | 1.001.00.300.000 | 33.643,10 | | | |
| 3.1.90.13 | OBRIGAÇÕES PATRONAIS | 1.214.00.115.002 | 224.991,07 | | | |
| 3.1.90.13 | OBRIGAÇÕES PATRONAIS | 1.990.00.115.000 | 202.000,00 | | | |
| 3.1.90.91 | SENTENÇAS JUDICIAIS | 1.001.00.300.000 | 2.142,21 | | | |
| 3.1.90.91 | SENTENÇAS JUDICIAIS | 1.214.00.115.002 | 3.008,45 | | | |
| 3.3.00.00 | OUTRAS DESPESAS CORRENTES | | | | 1.303.024,98 | |
| 3.3.90.00 | APLICAÇÕES DIRETAS | | | 1.303.024,98 | | |
| 3.3.90.14 | DIÁRIAS - CIVIL | 1.001.00.300.000 | 53.555,25 | | | |
| 3.3.90.14 | DIÁRIAS - CIVIL | 1.213.00.115.002 | 28.994,42 | | | |
| 3.3.90.30 | MATERIAL DE CONSUMO | 1.001.00.300.000 | 352.843,80 | | | |
| 3.3.90.30 | MATERIAL DE CONSUMO | 1.213.00.115.002 | 10.100,00 | | | |
| 3.3.90.30 | MATERIAL DE CONSUMO | 1.215.00.115.002 | 96.399,45 | | | |
| 3.3.90.36 | OUTROS SERVIÇOS DE TERCEIROS - PESSOA FÍSICA | 1.001.00.300.000 | 374.886,75 | | | |
| 3.3.90.39 | OUTROS SERVIÇOS DE TERCEIROS - PESSOA JURÍDICA | 1.001.00.300.000 | 299.909,40 | | | |
| 3.3.90.39 | OUTROS SERVIÇOS DE TERCEIROS - PESSOA JURÍDICA | 1.213.00.115.002 | 10.100,00 | | | |
| 3.3.90.39 | OUTROS SERVIÇOS DE TERCEIROS - PESSOA JURÍDICA | 1.214.00.115.002 | 16.066,58 | | | |
| 3.3.90.92 | DESPESAS DE EXERCÍCIOS ANTERIORES | 1.214.00.115.002 | 60.169,33 | | | |
| 4.0.00.00 | DESPESAS DE CAPITAL | | | | | 1.120.780,78 |
| 4.4.00.00 | INVESTIMENTOS | | | | 1.120.780,78 | |
| 4.4.90.00 | APLICAÇÕES DIRETAS | | | 1.120.780,78 | | |
| 4.4.90.51 | OBRAS E INSTALAÇÕES | 1.001.00.300.000 | 315.455,86 | | | |
| 4.4.90.51 | OBRAS E INSTALAÇÕES | 1.220.00.110.000 | 198.820,40 | | | |
| 4.4.90.52 | EQUIPAMENTOS E MATERIAL PERMANENTE | 1.001.00.300.000 | 235.643,10 | | | |
| 4.4.90.52 | EQUIPAMENTOS E MATERIAL PERMANENTE | 1.220.00.110.000 | 339.898,28 | | | |
| 4.4.90.61 | AQUISIÇÃO DE IMÓVEIS | 1.001.00.300.000 | 30.963,14 | | | |
| TOTAL | | | | | | 3.134.300,97 |

**PREFEITURA MUNICIPAL DE SEBASTIÃO LEAL**

RUA SAO JOSE - CNPJ:01612610/0001-09

Orçamento Programa - Exercício de 2021

Anexo 02

Page 13

NATUREZA DA DESPESA POR ORGÃO**Lei: 212, Data: 18/12/2020**

| PODER | | 02 PODER EXECUTIVO | | | | |
|--------------|--|----------------------------------|--------------|--------------|--------------|---------------------|
| ORGÃO | | 12 SECRETARIA MUNICIPAL DE SAÚDE | | | | |
| Código | Especificação | F.R.-C.A. | Elemento | Modalidade | Grupo | Categoria Econômica |
| 3.0.00.00 | DESPESAS CORRENTES | | | | | 2.179.377,70 |
| 3.1.00.00 | PESSOAL E ENCARGOS SOCIAIS | | | | 1.697.842,96 | |
| 3.1.90.00 | APLICAÇÕES DIRETAS | | | 1.697.842,96 | | |
| 3.1.90.11 | VENCIMENTOS E VANTAGENS FIXAS - PESSOAL CIVIL | 1.001.00.300.000 | 238.561,73 | | | |
| 3.1.90.11 | VENCIMENTOS E VANTAGENS FIXAS - PESSOAL CIVIL | 1.214.00.115.002 | 1.290.000,09 | | | |
| 3.1.90.11 | VENCIMENTOS E VANTAGENS FIXAS - PESSOAL CIVIL | 1.220.00.110.000 | 107.546,79 | | | |
| 3.1.90.13 | OBRIGAÇÕES PATRONAIS | 1.001.00.300.000 | 27.552,49 | | | |
| 3.1.90.13 | OBRIGAÇÕES PATRONAIS | 1.214.00.115.002 | 34.181,86 | | | |
| 3.3.00.00 | OUTRAS DESPESAS CORRENTES | | | | 481.534,74 | |
| 3.3.90.00 | APLICAÇÕES DIRETAS | | | 481.534,74 | | |
| 3.3.90.14 | DIÁRIAS - CIVIL | 1.214.00.115.002 | 13.940,28 | | | |
| 3.3.90.30 | MATERIAL DE CONSUMO | 0.001.00.100.000 | 45.000,00 | | | |
| 3.3.90.30 | MATERIAL DE CONSUMO | 1.001.00.100.000 | 60.600,00 | | | |
| 3.3.90.30 | MATERIAL DE CONSUMO | 1.214.00.115.002 | 276.120,23 | | | |
| 3.3.90.36 | OUTROS SERVIÇOS DE TERCEIROS - PESSOA FÍSICA | 1.001.00.300.000 | 1.548,16 | | | |
| 3.3.90.36 | OUTROS SERVIÇOS DE TERCEIROS - PESSOA FÍSICA | 1.214.00.115.002 | 21.595,62 | | | |
| 3.3.90.39 | OUTROS SERVIÇOS DE TERCEIROS - PESSOA JURÍDICA | 1.001.00.100.000 | 50.500,00 | | | |
| 3.3.90.39 | OUTROS SERVIÇOS DE TERCEIROS - PESSOA JURÍDICA | 1.214.00.115.002 | 12.230,45 | | | |
| 4.0.00.00 | DESPESAS DE CAPITAL | | | | | 15.673,87 |
| 4.4.00.00 | INVESTIMENTOS | | | | 15.673,87 | |
| 4.4.90.00 | APLICAÇÕES DIRETAS | | | 15.673,87 | | |
| 4.4.90.52 | EQUIPAMENTOS E MATERIAL PERMANENTE | 1.220.00.110.000 | 15.673,87 | | | |
| TOTAL | | | | | | 2.195.051,57 |

**PREFEITURA MUNICIPAL DE SEBASTIÃO LEAL**

RUA SAO JOSE - CNPJ:01612610/0001-09

Orçamento Programa - Exercício de 2021

Anexo 02

Page 14

NATUREZA DA DESPESA POR ORGÃO**Lei: 212, Data: 18/12/2020**

| PODER | | 02 PODER EXECUTIVO | | | | |
|--------------|---|--|------------|------------|------------|---------------------|
| ORGÃO | | 13 FUNDO MUNICIPAL DE ASSISTENCIA SOCIAL | | | | |
| Código | Especificação | F.R.-C.A. | Elemento | Modalidade | Grupo | Categoria Econômica |
| 3.0.00.00 | DESPESAS CORRENTES | | | | | 786.591,60 |
| 3.1.00.00 | PESSOAL E ENCARGOS SOCIAIS | | | | 382.989,10 | |
| 3.1.90.00 | APLICAÇÕES DIRETAS | | | 382.989,10 | | |
| 3.1.90.11 | VENCIMENTOS E VANTAGENS FIXAS - PESSOAL CIVIL | 1.001.00.400.000 | 285.073,23 | | | |
| 3.1.90.11 | VENCIMENTOS E VANTAGENS FIXAS - PESSOAL CIVIL | 1.311.00.400.001 | 28.441,31 | | | |
| 3.1.90.13 | OBRIGAÇÕES PATRONAIS | 1.001.00.400.000 | 59.216,30 | | | |
| 3.1.90.13 | OBRIGAÇÕES PATRONAIS | 1.990.00.115.000 | 5.050,00 | | | |
| 3.1.90.91 | SENTENÇAS JUDICIAIS | 1.311.00.400.001 | 2.111,94 | | | |
| 3.1.90.92 | DESPESAS DE EXERCÍCIOS ANTERIORES | 1.001.00.400.000 | 3.096,32 | | | |
| 3.3.00.00 | OUTRAS DESPESAS CORRENTES | | | | 403.602,50 | |
| 3.3.90.00 | APLICAÇÕES DIRETAS | | | 403.602,50 | | |
| 3.3.90.14 | DIÁRIAS - CIVIL | 1.001.00.400.000 | 11.665,16 | | | |
| 3.3.90.14 | DIÁRIAS - CIVIL | 1.311.00.400.001 | 1.548,15 | | | |
| 3.3.90.30 | MATERIAL DE CONSUMO | 1.001.00.400.000 | 48.271,14 | | | |
| 3.3.90.30 | MATERIAL DE CONSUMO | 1.311.00.400.001 | 31.642,09 | | | |
| 3.3.90.31 | PREMIAÇÕES CULTURAIS, ARTÍSTICAS, CIENTÍFICAS, DESP | 1.001.00.400.000 | 535,55 | | | |
| 3.3.90.32 | MATERIAL, BEM OU SERVIÇO PARA DISTRIBUIÇÃO GRATUIT. | 1.001.00.400.000 | 4.341,45 | | | |
| 3.3.90.32 | MATERIAL, BEM OU SERVIÇO PARA DISTRIBUIÇÃO GRATUIT. | 1.311.00.400.001 | 4.353,23 | | | |
| 3.3.90.33 | PASSAGENS E DESPESAS COM LOCOMOÇÃO | 1.311.00.400.001 | 1.548,16 | | | |
| 3.3.90.36 | OUTROS SERVIÇOS DE TERCEIROS - PESSOA FÍSICA | 1.001.00.400.000 | 100.771,33 | | | |
| 3.3.90.36 | OUTROS SERVIÇOS DE TERCEIROS - PESSOA FÍSICA | 1.311.00.400.001 | 46.654,64 | | | |
| 3.3.90.39 | OUTROS SERVIÇOS DE TERCEIROS - PESSOA JURÍDICA | 1.001.00.400.000 | 143.888,12 | | | |
| 3.3.90.48 | OUTROS AUXÍLIOS FINANCEIROS A PESSOAS FÍSICAS | 1.001.00.400.000 | 5.287,16 | | | |
| 3.3.90.48 | OUTROS AUXÍLIOS FINANCEIROS A PESSOAS FÍSICAS | 1.311.00.400.001 | 1.548,16 | | | |
| 3.3.90.92 | DESPESAS DE EXERCÍCIOS ANTERIORES | 1.311.00.400.001 | 1.548,16 | | | |
| 4.0.00.00 | DESPESAS DE CAPITAL | | | | | 138.265,03 |
| 4.4.00.00 | INVESTIMENTOS | | | | 138.265,03 | |
| 4.4.90.00 | APLICAÇÕES DIRETAS | | | 138.265,03 | | |
| 4.4.90.51 | OBRAS E INSTALAÇÕES | 1.001.00.400.000 | 58.491,16 | | | |
| 4.4.90.52 | EQUIPAMENTOS E MATERIAL PERMANENTE | 1.001.00.400.000 | 67.011,77 | | | |
| 4.4.90.52 | EQUIPAMENTOS E MATERIAL PERMANENTE | 1.311.00.400.001 | 2.142,21 | | | |
| 4.4.90.61 | AQUISIÇÃO DE IMÓVEIS | 1.312.00.110.000 | 10.619,89 | | | |
| TOTAL | | | | | | 924.856,63 |

**PREFEITURA MUNICIPAL DE SEBASTIÃO LEAL**

RUA SAO JOSE - CNPJ:01612610/0001-09

Orçamento Programa - Exercício de 2021

Anexo 02

Page 15

NATUREZA DA DESPESA POR ORGÃO**Lei: 212, Data: 18/12/2020**

| PODER | | 02 PODER EXECUTIVO | | | | |
|-----------|--|---|------------|------------|------------|---------------------|
| ORGÃO | | 14 SECRETARIA MUN. DE ASSI. SOCIAL,CULTURA,ESPORTE CIDAD E TRAB | | | | |
| Código | Especificação | F.R.-C.A. | Elemento | Modalidade | Grupo | Categoria Econômica |
| 3.0.00.00 | DESPESAS CORRENTES | | | | | 603.979,14 |
| 3.1.00.00 | PESSOAL E ENCARGOS SOCIAIS | | | | 140.823,71 | |
| 3.1.90.00 | APLICAÇÕES DIRETAS | | | 140.823,71 | | |
| 3.1.90.11 | VENCIMENTOS E VANTAGENS FIXAS - PESSOAL CIVIL | 1.001.00.100.000 | 79.018,85 | | | |
| 3.1.90.11 | VENCIMENTOS E VANTAGENS FIXAS - PESSOAL CIVIL | 1.311.00.400.001 | 41.191,17 | | | |
| 3.1.90.13 | OBRIGAÇÕES PATRONAIS | 1.001.00.100.000 | 6.042,65 | | | |
| 3.1.90.13 | OBRIGAÇÕES PATRONAIS | 1.311.00.400.001 | 12.690,15 | | | |
| 3.1.90.16 | OUTRAS DESPESAS VARIÁVEIS - PESSOAL CIVIL | 1.001.00.100.000 | 1.880,89 | | | |
| 3.3.00.00 | OUTRAS DESPESAS CORRENTES | | | | 463.155,43 | |
| 3.3.90.00 | APLICAÇÕES DIRETAS | | | 463.155,43 | | |
| 3.3.90.14 | DIÁRIAS - CIVIL | 1.001.00.100.000 | 6.540,68 | | | |
| 3.3.90.14 | DIÁRIAS - CIVIL | 1.001.00.400.000 | 3.096,32 | | | |
| 3.3.90.14 | DIÁRIAS - CIVIL | 1.311.00.400.001 | 1.548,16 | | | |
| 3.3.90.30 | MATERIAL DE CONSUMO | 1.001.00.100.000 | 20.355,36 | | | |
| 3.3.90.30 | MATERIAL DE CONSUMO | 1.001.00.400.000 | 2.111,94 | | | |
| 3.3.90.30 | MATERIAL DE CONSUMO | 1.311.00.400.001 | 16.628,38 | | | |
| 3.3.90.30 | MATERIAL DE CONSUMO | 1.312.00.110.000 | 21.422,10 | | | |
| 3.3.90.31 | PREMIAÇÕES CULTURAIS, ARTÍSTICAS, CIENTÍFICAS, DESP(| 1.001.00.100.000 | 15.162,67 | | | |
| 3.3.90.31 | PREMIAÇÕES CULTURAIS, ARTÍSTICAS, CIENTÍFICAS, DESP(| 1.001.00.400.000 | 3.096,32 | | | |
| 3.3.90.31 | PREMIAÇÕES CULTURAIS, ARTÍSTICAS, CIENTÍFICAS, DESP(| 1.311.00.400.001 | 332,73 | | | |
| 3.3.90.32 | MATERIAL, BEM OU SERVIÇO PARA DISTRIBUIÇÃO GRATUIT. | 1.311.00.400.001 | 3.992,84 | | | |
| 3.3.90.36 | OUTROS SERVIÇOS DE TERCEIROS - PESSOA FÍSICA | 1.001.00.100.000 | 30.845,89 | | | |
| 3.3.90.36 | OUTROS SERVIÇOS DE TERCEIROS - PESSOA FÍSICA | 1.311.00.400.001 | 17.590,20 | | | |
| 3.3.90.36 | OUTROS SERVIÇOS DE TERCEIROS - PESSOA FÍSICA | 1.312.00.110.000 | 10.711,05 | | | |
| 3.3.90.39 | OUTROS SERVIÇOS DE TERCEIROS - PESSOA JURÍDICA | 1.001.00.100.000 | 290.470,50 | | | |
| 3.3.90.39 | OUTROS SERVIÇOS DE TERCEIROS - PESSOA JURÍDICA | 1.311.00.400.001 | 11.604,26 | | | |
| 3.3.90.39 | OUTROS SERVIÇOS DE TERCEIROS - PESSOA JURÍDICA | 1.312.00.110.000 | 3.653,19 | | | |
| 3.3.90.48 | OUTROS AUXÍLIOS FINANCEIROS A PESSOAS FÍSICAS | 1.311.00.400.001 | 3.992,84 | | | |
| 4.0.00.00 | DESPESAS DE CAPITAL | | | | | 300.474,72 |
| 4.4.00.00 | INVESTIMENTOS | | | | 300.474,72 | |
| 4.4.90.00 | APLICAÇÕES DIRETAS | | | 300.474,72 | | |
| 4.4.90.51 | OBRAS E INSTALAÇÕES | 1.001.00.100.000 | 14.395,48 | | | |
| 4.4.90.51 | OBRAS E INSTALAÇÕES | 1.510.00.110.000 | 231.967,76 | | | |
| 4.4.90.51 | OBRAS E INSTALAÇÕES | 1.930.00.130.000 | 30.963,15 | | | |
| 4.4.90.52 | EQUIPAMENTOS E MATERIAL PERMANENTE | 1.001.00.100.000 | 8.766,66 | | | |
| 4.4.90.52 | EQUIPAMENTOS E MATERIAL PERMANENTE | 1.001.00.400.000 | 3.096,32 | | | |
| 4.4.90.52 | EQUIPAMENTOS E MATERIAL PERMANENTE | 1.312.00.110.000 | 3.096,31 | | | |
| 4.4.90.61 | AQUISIÇÃO DE IMÓVEIS | 1.001.00.100.000 | 8.189,04 | | | |



PREFEITURA MUNICIPAL DE SEBASTIÃO LEAL

RUA SAO JOSE - CNPJ:01612610/0001-09

Orçamento Programa - Exercício de 2021

Anexo 02

Page 16

NATUREZA DA DESPESA POR ORGÃO

Lei: 212, Data: 18/12/2020

| PODER | 02 | PODER EXECUTIVO | | | | | |
|--------|---------------|--|----------|------------|-------|---------------------|------------|
| ORGÃO | 14 | SECRETARIA MUN. DE ASSI. SOCIAL,CULTURA,ESPORTE CIDAD E TRAB | | | | | |
| Código | Especificação | F.R.-C.A. | Elemento | Modalidade | Grupo | Categoria Econômica | |
| TOTAL | | | | | | | 904.453,86 |

**PREFEITURA MUNICIPAL DE SEBASTIÃO LEAL**

RUA SAO JOSE - CNPJ:01612610/0001-09

Orçamento Programa - Exercício de 2021

Anexo 02

Page 17

NATUREZA DA DESPESA POR ORGÃO**Lei: 212, Data: 18/12/2020**

| PODER | | 02 PODER EXECUTIVO | | | | |
|--------------|--|---------------------------|------------|------------|------------|---------------------|
| ORGÃO | | 17 PROCURADORIA MUNICIPAL | | | | |
| Código | Especificação | F.R.-C.A. | Elemento | Modalidade | Grupo | Categoria Econômica |
| 3.0.00.00 | DESPESAS CORRENTES | | | | | 152.632,47 |
| 3.1.00.00 | PESSOAL E ENCARGOS SOCIAIS | | | | 144.599,17 | |
| 3.1.90.00 | APLICAÇÕES DIRETAS | | | 144.599,17 | | |
| 3.1.90.11 | VENCIMENTOS E VANTAGENS FIXAS - PESSOAL CIVIL | 1.001.00.100.000 | 139.243,65 | | | |
| 3.1.90.13 | OBRIGAÇÕES PATRONAIS | 1.001.00.100.000 | 5.355,52 | | | |
| 3.3.00.00 | OUTRAS DESPESAS CORRENTES | | | | 8.033,30 | |
| 3.3.90.00 | APLICAÇÕES DIRETAS | | | 8.033,30 | | |
| 3.3.90.14 | DIÁRIAS - CIVIL | 1.001.00.100.000 | 3.213,32 | | | |
| 3.3.90.30 | MATERIAL DE CONSUMO | 1.001.00.100.000 | 1.606,66 | | | |
| 3.3.90.36 | OUTROS SERVIÇOS DE TERCEIROS - PESSOA FÍSICA | 1.001.00.100.000 | 1.606,66 | | | |
| 3.3.90.39 | OUTROS SERVIÇOS DE TERCEIROS - PESSOA JURÍDICA | 1.001.00.100.000 | 1.606,66 | | | |
| 4.0.00.00 | DESPESAS DE CAPITAL | | | | | 2.142,21 |
| 4.4.00.00 | INVESTIMENTOS | | | | 2.142,21 | |
| 4.4.90.00 | APLICAÇÕES DIRETAS | | | 2.142,21 | | |
| 4.4.90.52 | EQUIPAMENTOS E MATERIAL PERMANENTE | 1.001.00.100.000 | 2.142,21 | | | |
| TOTAL | | | | | | 154.774,68 |

**PREFEITURA MUNICIPAL DE SEBASTIÃO LEAL**

RUA SAO JOSE - CNPJ:01612610/0001-09

Orçamento Programa - Exercício de 2021

Anexo 02

Page 18

NATUREZA DA DESPESA POR ORGÃO**Lei: 212, Data: 18/12/2020**

| PODER ORGÃO | | 02 PODER EXECUTIVO 18 ANALISTA DO TESOUREO MUNICIPAL | | | | |
|--------------------|--|---|------------|------------|------------|------------------------|
| Código | Especificação | F.R.-C.A. | Elemento | Modalidade | Grupo | Categoria Econômica |
| 3.0.00.00 | DESPESAS CORRENTES | | | | | 131.210,37 |
| 3.1.00.00 | PESSOAL E ENCARGOS SOCIAIS | | | | 123.177,07 | |
| 3.1.90.00 | APLICAÇÕES DIRETAS | | | 123.177,07 | | |
| 3.1.90.11 | VENCIMENTOS E VANTAGENS FIXAS - PESSOAL CIVIL | 1.001.00.100.000 | 117.821,55 | | | |
| 3.1.90.13 | OBRIGAÇÕES PATRONAIS | 1.001.00.100.000 | 5.355,52 | | | |
| 3.3.00.00 | OUTRAS DESPESAS CORRENTES | | | | 8.033,30 | |
| 3.3.90.00 | APLICAÇÕES DIRETAS | | | 8.033,30 | | |
| 3.3.90.14 | DIÁRIAS - CIVIL | 1.001.00.100.000 | 4.284,42 | | | |
| 3.3.90.30 | MATERIAL DE CONSUMO | 1.001.00.100.000 | 1.606,66 | | | |
| 3.3.90.36 | OUTROS SERVIÇOS DE TERCEIROS - PESSOA FÍSICA | 1.001.00.100.000 | 1.071,11 | | | |
| 3.3.90.39 | OUTROS SERVIÇOS DE TERCEIROS - PESSOA JURÍDICA | 1.001.00.100.000 | 1.071,11 | | | |
| 4.0.00.00 | DESPESAS DE CAPITAL | | | | | 10.711,05 |
| 4.4.00.00 | INVESTIMENTOS | | | | 10.711,05 | |
| 4.4.90.00 | APLICAÇÕES DIRETAS | | | 10.711,05 | | |
| 4.4.90.52 | EQUIPAMENTOS E MATERIAL PERMANENTE | 1.001.00.100.000 | 10.711,05 | | | |
| TOTAL | | | | | | 141.921,42 |
| TOTAL GERAL | | | | | | 26.500.000,00 |

ANGELO PEREIRA DE SOUSA
PREFEITO
744.664.107-04

LENDINALVA DE SOUSA VELOSO
SEC MUN DE FINANÇAS

MARCELO DE ARAUJO M. FE JR
CONTADOR 7781 - CRC-PI
957.612.503-06

**PREFEITURA MUNICIPAL DE SEBASTIÃO LEAL**

RUA SAO JOSE - CNPJ:01612610/0001-09

Anexo 02

Page 1

Orçamento Programa - Exercício de 2021

NATUREZA DA DESPESA POR ORGÃO E UNIDADE**Lei: 212, Data: 18/12/2020**

| Código | Especificação | F.R.-C.A. | Elemento | Modalidade | Grupo | Categoria Econômica |
|--------------|--|------------------|------------|------------|------------|---------------------|
| PODER | 01 PODER LEGISLATIVO | | | | | |
| ORGÃO | 01 CÂMARA MUNICIPAL DE SEBASTIÃO LEAL | | | | | |
| UNIDADE | 00 CAMARA | | | | | |
| 3.0.00.00 | DESPESAS CORRENTES | | | | | 987.012,95 |
| 3.1.00.00 | PESSOAL E ENCARGOS SOCIAIS | | | | 753.909,60 | |
| 3.1.90.00 | APLICAÇÕES DIRETAS | | | 753.909,60 | | |
| 3.1.90.11 | VENCIMENTOS E VANTAGENS FIXAS - PESSOAL CIVIL | 1.001.00.100.000 | 646.263,55 | | | |
| 3.1.90.13 | OBRIGAÇÕES PATRONAIS | 1.001.00.100.000 | 107.110,50 | | | |
| 3.1.90.16 | OUTRAS DESPESAS VARIÁVEIS - PESSOAL CIVIL | 1.001.00.100.000 | 535,55 | | | |
| 3.3.00.00 | OUTRAS DESPESAS CORRENTES | | | | 233.103,35 | |
| 3.3.90.00 | APLICAÇÕES DIRETAS | | | 233.103,35 | | |
| 3.3.90.14 | DIÁRIAS - CIVIL | 1.001.00.100.000 | 13.924,36 | | | |
| 3.3.90.30 | MATERIAL DE CONSUMO | 1.001.00.100.000 | 14.995,47 | | | |
| 3.3.90.33 | PASSAGENS E DESPESAS COM LOCOMOÇÃO | 1.001.00.100.000 | 321,33 | | | |
| 3.3.90.35 | SERVIÇOS DE CONSULTORIA | 1.001.00.100.000 | 58.910,78 | | | |
| 3.3.90.36 | OUTROS SERVIÇOS DE TERCEIROS - PESSOA FÍSICA | 1.001.00.100.000 | 44.986,41 | | | |
| 3.3.90.39 | OUTROS SERVIÇOS DE TERCEIROS - PESSOA JURÍDICA | 1.001.00.100.000 | 96.613,67 | | | |
| 3.3.90.40 | SERVIÇOS DE TECNOLOGIA DA INFORMAÇÃO E COMUNICAÇÃO | 1.001.00.100.000 | 3.030,00 | | | |
| 3.3.90.92 | DESPESAS DE EXERCÍCIOS ANTERIORES | 1.001.00.100.000 | 321,33 | | | |
| 4.0.00.00 | DESPESAS DE CAPITAL | | | | | 98.724,98 |
| 4.4.00.00 | INVESTIMENTOS | | | | 98.724,98 | |
| 4.4.90.00 | APLICAÇÕES DIRETAS | | | 98.724,98 | | |
| 4.4.90.51 | OBRAS E INSTALAÇÕES | 1.001.00.100.000 | 50.525,25 | | | |
| 4.4.90.52 | EQUIPAMENTOS E MATERIAL PERMANENTE | 1.001.00.100.000 | 48.199,73 | | | |
| TOTAL | | | | | | 1.085.737,93 |

**PREFEITURA MUNICIPAL DE SEBASTIÃO LEAL**

RUA SAO JOSE - CNPJ:01612610/0001-09

Anexo 02

Page 3

Orçamento Programa - Exercício de 2021

NATUREZA DA DESPESA POR ORGÃO E UNIDADE**Lei: 212, Data: 18/12/2020**

| PODER 02 PODER EXECUTIVO | | | | | | |
|------------------------------------|--|------------------|------------|------------|------------|---------------------|
| ORGÃO 02 CONTROLADORIA MUNICIPAL | | | | | | |
| UNIDADE 00 CONTROLADORIA MUNICIPAL | | | | | | |
| Código | Especificação | F.R.-C.A. | Elemento | Modalidade | Grupo | Categoria Econômica |
| 3.0.00.00 | DESPESAS CORRENTES | | | | | 142.377,39 |
| 3.1.00.00 | PESSOAL E ENCARGOS SOCIAIS | | | | 131.641,97 | |
| 3.1.90.00 | APLICAÇÕES DIRETAS | | | 131.641,97 | | |
| 3.1.90.11 | VENCIMENTOS E VANTAGENS FIXAS - PESSOAL CIVIL | 1.001.00.100.000 | 126.533,06 | | | |
| 3.1.90.13 | OBRIGAÇÕES PATRONAIS | 1.001.00.100.000 | 5.108,91 | | | |
| 3.3.00.00 | OUTRAS DESPESAS CORRENTES | | | | 10.735,42 | |
| 3.3.90.00 | APLICAÇÕES DIRETAS | | | 10.735,42 | | |
| 3.3.90.14 | DIÁRIAS - CIVIL | 1.001.00.100.000 | 4.094,53 | | | |
| 3.3.90.30 | MATERIAL DE CONSUMO | 1.001.00.100.000 | 2.213,63 | | | |
| 3.3.90.36 | OUTROS SERVIÇOS DE TERCEIROS - PESSOA FÍSICA | 1.001.00.100.000 | 2.213,63 | | | |
| 3.3.90.39 | OUTROS SERVIÇOS DE TERCEIROS - PESSOA JURÍDICA | 1.001.00.100.000 | 2.213,63 | | | |
| 4.0.00.00 | DESPESAS DE CAPITAL | | | | | 22.879,11 |
| 4.4.00.00 | INVESTIMENTOS | | | | 22.879,11 | |
| 4.4.90.00 | APLICAÇÕES DIRETAS | | | 22.879,11 | | |
| 4.4.90.52 | EQUIPAMENTOS E MATERIAL PERMANENTE | 1.001.00.100.000 | 22.879,11 | | | |
| TOTAL | | | | | | 165.256,50 |

**PREFEITURA MUNICIPAL DE SEBASTIÃO LEAL**

RUA SAO JOSE - CNPJ:01612610/0001-09

Anexo 02

Page 4

Orçamento Programa - Exercício de 2021

NATUREZA DA DESPESA POR ORGÃO E UNIDADE

Lei: 212, Data: 18/12/2020

| PODER 02 PODER EXECUTIVO | | | | | | |
|---|--|------------------|------------|--------------|--------------|---------------------|
| ORGÃO 03 SECRETARIA MUNICIPAL DE ADMINISTRAÇÃO E PLANEJAMENTO | | | | | | |
| UNIDADE 00 SECRETARIA MUNICIPAL DE ADMINISTRAÇÃO E PLANEJAMENTO | | | | | | |
| Código | Especificação | F.R.-C.A. | Elemento | Modalidade | Grupo | Categoria Econômica |
| 3.0.00.00 | DESPESAS CORRENTES | | | | | 2.587.632,76 |
| 3.1.00.00 | PESSOAL E ENCARGOS SOCIAIS | | | | 845.925,74 | |
| 3.1.90.00 | APLICAÇÕES DIRETAS | | | 845.925,74 | | |
| 3.1.90.03 | PENSÕES DO RPPS E DO MILITAR | 1.001.00.100.000 | 1.732,84 | | | |
| 3.1.90.11 | VENCIMENTOS E VANTAGENS FIXAS - PESSOAL CIVIL | 1.001.00.100.000 | 300.995,23 | | | |
| 3.1.90.13 | OBRIGAÇÕES PATRONAIS | 1.001.00.100.000 | 329.741,45 | | | |
| 3.1.90.13 | OBRIGAÇÕES PATRONAIS | 1.990.00.115.000 | 202.000,00 | | | |
| 3.1.90.16 | OUTRAS DESPESAS VARIÁVEIS - PESSOAL CIVIL | 1.001.00.100.000 | 2.879,11 | | | |
| 3.1.90.91 | SENTENÇAS JUDICIAIS | 1.001.00.100.000 | 4.482,58 | | | |
| 3.1.90.92 | DESPESAS DE EXERCÍCIOS ANTERIORES | 1.001.00.100.000 | 4.094,53 | | | |
| 3.3.00.00 | OUTRAS DESPESAS CORRENTES | | | | 1.741.707,02 | |
| 3.3.50.00 | TRANSFERÊNCIAS A INSTITUIÇÕES PRIVADAS SEM FINS LUCRATIVOS | | | 60.817,51 | | |
| 3.3.50.41 | CONTRIBUIÇÕES | 1.001.00.100.000 | 60.817,51 | | | |
| 3.3.90.00 | APLICAÇÕES DIRETAS | | | 1.680.889,51 | | |
| 3.3.90.14 | DIÁRIAS - CIVIL | 1.001.00.100.000 | 35.607,58 | | | |
| 3.3.90.30 | MATERIAL DE CONSUMO | 1.001.00.100.000 | 317.259,84 | | | |
| 3.3.90.33 | PASSAGENS E DESPESAS COM LOCOMOÇÃO | 1.001.00.100.000 | 1.663,68 | | | |
| 3.3.90.36 | OUTROS SERVIÇOS DE TERCEIROS - PESSOA FÍSICA | 1.001.00.100.000 | 385.761,13 | | | |
| 3.3.90.39 | OUTROS SERVIÇOS DE TERCEIROS - PESSOA JURÍDICA | 1.001.00.100.000 | 690.791,80 | | | |
| 3.3.90.40 | SERVIÇOS DE TECNOLOGIA DA INFORMAÇÃO E COMUNICAÇÃO | 1.001.00.100.000 | 1.010,00 | | | |
| 3.3.90.47 | OBRIGAÇÕES TRIBUTÁRIAS E CONTRIBUTIVAS | 1.001.00.100.000 | 192.798,90 | | | |
| 3.3.90.92 | DESPESAS DE EXERCÍCIOS ANTERIORES | 1.001.00.100.000 | 55.996,58 | | | |
| 4.0.00.00 | DESPESAS DE CAPITAL | | | | | 549.261,22 |
| 4.4.00.00 | INVESTIMENTOS | | | | 513.967,66 | |
| 4.4.90.00 | APLICAÇÕES DIRETAS | | | 513.967,66 | | |
| 4.4.90.51 | OBRAS E INSTALAÇÕES | 1.001.00.100.000 | 208.532,60 | | | |
| 4.4.90.51 | OBRAS E INSTALAÇÕES | 1.510.00.110.000 | 101.385,86 | | | |
| 4.4.90.52 | EQUIPAMENTOS E MATERIAL PERMANENTE | 0.510.00.110.000 | 75.547,13 | | | |
| 4.4.90.52 | EQUIPAMENTOS E MATERIAL PERMANENTE | 0.520.00.110.000 | 25.547,13 | | | |
| 4.4.90.52 | EQUIPAMENTOS E MATERIAL PERMANENTE | 1.001.00.100.000 | 91.991,80 | | | |
| 4.4.90.61 | AQUISIÇÃO DE IMÓVEIS | 1.001.00.100.000 | 10.963,14 | | | |
| 4.6.00.00 | AMORTIZAÇÃO DA DÍVIDA | | | | 35.293,56 | |
| 4.6.90.00 | APLICAÇÕES DIRETAS | | | 35.293,56 | | |
| 4.6.90.71 | PRINCIPAL DA DÍVIDA CONTRATUAL RESGATADO | 1.001.00.100.000 | 35.293,56 | | | |
| 9.0.00.00 | RESERVA DE CONTINGÊNCIA | | | | | 128.970,67 |
| 9.9.00.00 | RESERVA DE CONTINGÊNCIA | | | | 128.970,67 | |
| 9.9.99.00 | RESERVA DE CONTINGÊNCIA | | | 128.970,67 | | |
| 9.9.99.99 | RESERVA DE CONTINGÊNCIA | 1.001.00.100.000 | 128.970,67 | | | |
| TOTAL | | | | | | 3.265.864,65 |

**PREFEITURA MUNICIPAL DE SEBASTIÃO LEAL**

RUA SAO JOSE - CNPJ:01612610/0001-09

Orçamento Programa - Exercício de 2021

NATUREZA DA DESPESA POR ORGÃO E UNIDADE

Anexo 02

Page 5

Lei: 212, Data: 18/12/2020

| Código | Especificação | F.R.-C.A. | Elemento | Modalidade | Grupo | Categoria Econômica |
|--------------|--|------------------|-----------|------------|-----------|---------------------|
| PODER | 02 PODER EXECUTIVO | | | | | |
| ORGÃO | 05 SECRETARIA MUNICIPAL DE FINANÇAS | | | | | |
| UNIDADE | 00 SECRETARIA MUNICIPAL DE FINANÇAS | | | | | |
| 3.0.00.00 | DESPESAS CORRENTES | | | | | 65.313,22 |
| 3.1.00.00 | PESSOAL E ENCARGOS SOCIAIS | | | | 47.719,70 | |
| 3.1.90.00 | APLICAÇÕES DIRETAS | | | 47.719,70 | | |
| 3.1.90.11 | VENCIMENTOS E VANTAGENS FIXAS - PESSOAL CIVIL | 1.001.00.100.000 | 42.844,20 | | | |
| 3.1.90.13 | OBRIGAÇÕES PATRONAIS | 1.001.00.100.000 | 4.875,50 | | | |
| 3.3.00.00 | OUTRAS DESPESAS CORRENTES | | | | 17.593,52 | |
| 3.3.90.00 | APLICAÇÕES DIRETAS | | | 17.593,52 | | |
| 3.3.90.14 | DIÁRIAS - CIVIL | 1.001.00.100.000 | 12.602,48 | | | |
| 3.3.90.30 | MATERIAL DE CONSUMO | 1.001.00.100.000 | 3.327,36 | | | |
| 3.3.90.39 | OUTROS SERVIÇOS DE TERCEIROS - PESSOA JURÍDICA | 1.001.00.100.000 | 1.663,68 | | | |
| 4.0.00.00 | DESPESAS DE CAPITAL | | | | | 2.879,11 |
| 4.4.00.00 | INVESTIMENTOS | | | | 2.879,11 | |
| 4.4.90.00 | APLICAÇÕES DIRETAS | | | 2.879,11 | | |
| 4.4.90.52 | EQUIPAMENTOS E MATERIAL PERMANENTE | 1.001.00.100.000 | 2.879,11 | | | |
| TOTAL | | | | | | 68.192,33 |

**PREFEITURA MUNICIPAL DE SEBASTIÃO LEAL**

RUA SAO JOSE - CNPJ:01612610/0001-09

Anexo 02

Page 6

Orçamento Programa - Exercício de 2021

NATUREZA DA DESPESA POR ORGÃO E UNIDADE

Lei: 212, Data: 18/12/2020

| Código | Especificação | F.R.-C.A. | Elemento | Modalidade | Grupo | Categoria Econômica |
|-----------|--|------------------|------------|--------------|--------------|---------------------|
| PODER | 02 PODER EXECUTIVO | | | | | |
| ORGÃO | 06 SECRETARIA MUNICIPAL DE EDUCAÇÃO | | | | | |
| UNIDADE | 00 SECRETARIA MUNICIPAL DE EDUCAÇÃO | | | | | |
| 3.0.00.00 | DESPESAS CORRENTES | | | | | 2.607.539,24 |
| 3.1.00.00 | PESSOAL E ENCARGOS SOCIAIS | | | | 616.311,98 | |
| 3.1.90.00 | APLICAÇÕES DIRETAS | | | 616.311,98 | | |
| 3.1.90.11 | VENCIMENTOS E VANTAGENS FIXAS - PESSOAL CIVIL | 1.001.00.200.000 | 421.967,38 | | | |
| 3.1.90.11 | VENCIMENTOS E VANTAGENS FIXAS - PESSOAL CIVIL | 1.124.00.115.001 | 89.725,58 | | | |
| 3.1.90.13 | OBRIGAÇÕES PATRONAIS | 1.001.00.200.000 | 50.500,00 | | | |
| 3.1.90.13 | OBRIGAÇÕES PATRONAIS | 1.124.00.115.001 | 46.189,94 | | | |
| 3.1.90.13 | OBRIGAÇÕES PATRONAIS | 1.990.00.115.000 | 5.050,00 | | | |
| 3.1.90.16 | OUTRAS DESPESAS VARIÁVEIS - PESSOAL CIVIL | 1.124.00.115.001 | 1.439,54 | | | |
| 3.1.90.91 | SENTENÇAS JUDICIAIS | 1.124.00.115.001 | 1.439,54 | | | |
| 3.3.00.00 | OUTRAS DESPESAS CORRENTES | | | | 1.991.227,26 | |
| 3.3.90.00 | APLICAÇÕES DIRETAS | | | 1.991.227,26 | | |
| 3.3.90.14 | DIÁRIAS - CIVIL | 1.001.00.100.000 | 1.010,00 | | | |
| 3.3.90.14 | DIÁRIAS - CIVIL | 1.124.00.115.001 | 30.738,92 | | | |
| 3.3.90.30 | MATERIAL DE CONSUMO | 1.001.00.200.000 | 650.500,00 | | | |
| 3.3.90.30 | MATERIAL DE CONSUMO | 1.120.00.115.001 | 42.844,20 | | | |
| 3.3.90.30 | MATERIAL DE CONSUMO | 1.121.00.115.001 | 3.213,32 | | | |
| 3.3.90.30 | MATERIAL DE CONSUMO | 1.122.00.115.001 | 129.693,72 | | | |
| 3.3.90.30 | MATERIAL DE CONSUMO | 1.123.00.115.001 | 10.711,05 | | | |
| 3.3.90.30 | MATERIAL DE CONSUMO | 1.124.00.115.001 | 25.498,22 | | | |
| 3.3.90.36 | OUTROS SERVIÇOS DE TERCEIROS - PESSOA FÍSICA | 1.001.00.200.000 | 35.350,00 | | | |
| 3.3.90.36 | OUTROS SERVIÇOS DE TERCEIROS - PESSOA FÍSICA | 1.120.00.115.001 | 16.066,58 | | | |
| 3.3.90.36 | OUTROS SERVIÇOS DE TERCEIROS - PESSOA FÍSICA | 1.121.00.115.001 | 2.677,76 | | | |
| 3.3.90.36 | OUTROS SERVIÇOS DE TERCEIROS - PESSOA FÍSICA | 1.123.00.115.001 | 16.066,58 | | | |
| 3.3.90.36 | OUTROS SERVIÇOS DE TERCEIROS - PESSOA FÍSICA | 1.124.00.115.001 | 152.927,80 | | | |
| 3.3.90.39 | OUTROS SERVIÇOS DE TERCEIROS - PESSOA JURÍDICA | 1.001.00.200.000 | 332.320,00 | | | |
| 3.3.90.39 | OUTROS SERVIÇOS DE TERCEIROS - PESSOA JURÍDICA | 1.120.00.115.001 | 38.559,78 | | | |
| 3.3.90.39 | OUTROS SERVIÇOS DE TERCEIROS - PESSOA JURÍDICA | 1.121.00.115.001 | 1.849,71 | | | |
| 3.3.90.39 | OUTROS SERVIÇOS DE TERCEIROS - PESSOA JURÍDICA | 1.123.00.115.001 | 32.133,15 | | | |
| 3.3.90.39 | OUTROS SERVIÇOS DE TERCEIROS - PESSOA JURÍDICA | 1.124.00.115.001 | 469.066,47 | | | |
| 4.0.00.00 | DESPESAS DE CAPITAL | | | | | 1.402.237,02 |
| 4.4.00.00 | INVESTIMENTOS | | | | 1.402.237,02 | |
| 4.4.90.00 | APLICAÇÕES DIRETAS | | | 1.402.237,02 | | |
| 4.4.90.51 | OBRAS E INSTALAÇÕES | 0.001.00.100.000 | 80.000,00 | | | |
| 4.4.90.51 | OBRAS E INSTALAÇÕES | 1.001.00.200.000 | 39.034,89 | | | |
| 4.4.90.51 | OBRAS E INSTALAÇÕES | 1.124.00.115.001 | 129.948,89 | | | |
| 4.4.90.51 | OBRAS E INSTALAÇÕES | 1.125.00.110.000 | 376.075,79 | | | |
| 4.4.90.52 | EQUIPAMENTOS E MATERIAL PERMANENTE | 0.001.00.100.000 | 150.000,00 | | | |
| 4.4.90.52 | EQUIPAMENTOS E MATERIAL PERMANENTE | 0.124.00.001.001 | 85.000,00 | | | |
| 4.4.90.52 | EQUIPAMENTOS E MATERIAL PERMANENTE | 0.125.00.001.001 | 85.000,00 | | | |
| 4.4.90.52 | EQUIPAMENTOS E MATERIAL PERMANENTE | 1.001.00.200.000 | 97.769,70 | | | |
| 4.4.90.52 | EQUIPAMENTOS E MATERIAL PERMANENTE | 1.120.00.115.001 | 87.843,76 | | | |
| 4.4.90.52 | EQUIPAMENTOS E MATERIAL PERMANENTE | 1.124.00.115.001 | 5.309,94 | | | |
| 4.4.90.52 | EQUIPAMENTOS E MATERIAL PERMANENTE | 1.125.00.110.000 | 31.506,17 | | | |
| 4.4.90.52 | EQUIPAMENTOS E MATERIAL PERMANENTE | 1.520.00.110.000 | 85.000,00 | | | |
| 4.4.90.61 | AQUISIÇÃO DE IMÓVEIS | 1.001.00.200.000 | 34.266,30 | | | |

**PREFEITURA MUNICIPAL DE SEBASTIÃO LEAL**

RUA SAO JOSE - CNPJ:01612610/0001-09

Orçamento Programa - Exercício de 2021

NATUREZA DA DESPESA POR ORGÃO E UNIDADE

Anexo 02

Page 7

Lei: 212, Data: 18/12/2020

| PODER | 02 | PODER EXECUTIVO | | | | | |
|------------------|----------------------|----------------------------------|------------|------------|-------|---------------------|---------------------|
| ORGÃO | 06 | SECRETARIA MUNICIPAL DE EDUCAÇÃO | | | | | |
| UNIDADE | 00 | SECRETARIA MUNICIPAL DE EDUCAÇÃO | | | | | |
| Código | Especificação | F.R.-C.A. | Elemento | Modalidade | Grupo | Categoria Econômica | |
| 4.4.90.61 | AQUISIÇÃO DE IMÓVEIS | 1.124.00.115.001 | 115.481,58 | | | | |
| T O T A L | | | | | | | 4.009.776,26 |

**PREFEITURA MUNICIPAL DE SEBASTIÃO LEAL**

RUA SAO JOSE - CNPJ:01612610/0001-09

Anexo 02

Page 12

Orçamento Programa - Exercício de 2021

NATUREZA DA DESPESA POR ORGÃO E UNIDADE

Lei: 212, Data: 18/12/2020

| Código | Especificação | F.R.-C.A. | Elemento | Modalidade | Grupo | Categoria Econômica |
|--------------|--|------------------|--------------|--------------|--------------|---------------------|
| PODER | 02 PODER EXECUTIVO | | | | | |
| ORGÃO | 12 SECRETARIA MUNICIPAL DE SAÚDE | | | | | |
| UNIDADE | 00 SECRETARIA MUNICIPAL DE SAÚDE | | | | | |
| 3.0.00.00 | DESPESAS CORRENTES | | | | | 2.179.377,70 |
| 3.1.00.00 | PESSOAL E ENCARGOS SOCIAIS | | | | 1.697.842,96 | |
| 3.1.90.00 | APLICAÇÕES DIRETAS | | | 1.697.842,96 | | |
| 3.1.90.11 | VENCIMENTOS E VANTAGENS FIXAS - PESSOAL CIVIL | 1.001.00.300.000 | 238.561,73 | | | |
| 3.1.90.11 | VENCIMENTOS E VANTAGENS FIXAS - PESSOAL CIVIL | 1.214.00.115.002 | 1.290.000,09 | | | |
| 3.1.90.11 | VENCIMENTOS E VANTAGENS FIXAS - PESSOAL CIVIL | 1.220.00.110.000 | 107.546,79 | | | |
| 3.1.90.13 | OBRIGAÇÕES PATRONAIS | 1.001.00.300.000 | 27.552,49 | | | |
| 3.1.90.13 | OBRIGAÇÕES PATRONAIS | 1.214.00.115.002 | 34.181,86 | | | |
| 3.3.00.00 | OUTRAS DESPESAS CORRENTES | | | | 481.534,74 | |
| 3.3.90.00 | APLICAÇÕES DIRETAS | | | 481.534,74 | | |
| 3.3.90.14 | DIÁRIAS - CIVIL | 1.214.00.115.002 | 13.940,28 | | | |
| 3.3.90.30 | MATERIAL DE CONSUMO | 0.001.00.100.000 | 45.000,00 | | | |
| 3.3.90.30 | MATERIAL DE CONSUMO | 1.001.00.100.000 | 60.600,00 | | | |
| 3.3.90.30 | MATERIAL DE CONSUMO | 1.214.00.115.002 | 276.120,23 | | | |
| 3.3.90.36 | OUTROS SERVIÇOS DE TERCEIROS - PESSOA FÍSICA | 1.001.00.300.000 | 1.548,16 | | | |
| 3.3.90.36 | OUTROS SERVIÇOS DE TERCEIROS - PESSOA FÍSICA | 1.214.00.115.002 | 21.595,62 | | | |
| 3.3.90.39 | OUTROS SERVIÇOS DE TERCEIROS - PESSOA JURÍDICA | 1.001.00.100.000 | 50.500,00 | | | |
| 3.3.90.39 | OUTROS SERVIÇOS DE TERCEIROS - PESSOA JURÍDICA | 1.214.00.115.002 | 12.230,45 | | | |
| 4.0.00.00 | DESPESAS DE CAPITAL | | | | | 15.673,87 |
| 4.4.00.00 | INVESTIMENTOS | | | | 15.673,87 | |
| 4.4.90.00 | APLICAÇÕES DIRETAS | | | 15.673,87 | | |
| 4.4.90.52 | EQUIPAMENTOS E MATERIAL PERMANENTE | 1.220.00.110.000 | 15.673,87 | | | |
| TOTAL | | | | | | 2.195.051,57 |

**PREFEITURA MUNICIPAL DE SEBASTIÃO LEAL**

RUA SAO JOSE - CNPJ:01612610/0001-09

Anexo 02

Page 13

Orçamento Programa - Exercício de 2021

NATUREZA DA DESPESA POR ORGÃO E UNIDADE

Lei: 212, Data: 18/12/2020

| PODER 02 PODER EXECUTIVO | | | | | | |
|--|---|------------------|------------|------------|------------|---------------------|
| ORGÃO 13 FUNDO MUNICIPAL DE ASSISTENCIA SOCIAL | | | | | | |
| UNIDADE 00 FUNDO MUNICIPAL DE ASSISTENCIA SOCIAL | | | | | | |
| Código | Especificação | F.R.-C.A. | Elemento | Modalidade | Grupo | Categoria Econômica |
| 3.0.00.00 | DESPESAS CORRENTES | | | | | 786.591,60 |
| 3.1.00.00 | PESSOAL E ENCARGOS SOCIAIS | | | | 382.989,10 | |
| 3.1.90.00 | APLICAÇÕES DIRETAS | | | 382.989,10 | | |
| 3.1.90.11 | VENCIMENTOS E VANTAGENS FIXAS - PESSOAL CIVIL | 1.001.00.400.000 | 285.073,23 | | | |
| 3.1.90.11 | VENCIMENTOS E VANTAGENS FIXAS - PESSOAL CIVIL | 1.311.00.400.001 | 28.441,31 | | | |
| 3.1.90.13 | OBRIGAÇÕES PATRONAIS | 1.001.00.400.000 | 59.216,30 | | | |
| 3.1.90.13 | OBRIGAÇÕES PATRONAIS | 1.990.00.115.000 | 5.050,00 | | | |
| 3.1.90.91 | SENTENÇAS JUDICIAIS | 1.311.00.400.001 | 2.111,94 | | | |
| 3.1.90.92 | DESPESAS DE EXERCÍCIOS ANTERIORES | 1.001.00.400.000 | 3.096,32 | | | |
| 3.3.00.00 | OUTRAS DESPESAS CORRENTES | | | | 403.602,50 | |
| 3.3.90.00 | APLICAÇÕES DIRETAS | | | 403.602,50 | | |
| 3.3.90.14 | DIÁRIAS - CIVIL | 1.001.00.400.000 | 11.665,16 | | | |
| 3.3.90.14 | DIÁRIAS - CIVIL | 1.311.00.400.001 | 1.548,15 | | | |
| 3.3.90.30 | MATERIAL DE CONSUMO | 1.001.00.400.000 | 48.271,14 | | | |
| 3.3.90.30 | MATERIAL DE CONSUMO | 1.311.00.400.001 | 31.642,09 | | | |
| 3.3.90.31 | PREMIAÇÕES CULTURAIS, ARTÍSTICAS, CIENTÍFICAS, DESP | 1.001.00.400.000 | 535,55 | | | |
| 3.3.90.32 | MATERIAL, BEM OU SERVIÇO PARA DISTRIBUIÇÃO GRATUIT | 1.001.00.400.000 | 4.341,45 | | | |
| 3.3.90.32 | MATERIAL, BEM OU SERVIÇO PARA DISTRIBUIÇÃO GRATUIT | 1.311.00.400.001 | 4.353,23 | | | |
| 3.3.90.33 | PASSAGENS E DESPESAS COM LOCOMOÇÃO | 1.311.00.400.001 | 1.548,16 | | | |
| 3.3.90.36 | OUTROS SERVIÇOS DE TERCEIROS - PESSOA FÍSICA | 1.001.00.400.000 | 100.771,33 | | | |
| 3.3.90.36 | OUTROS SERVIÇOS DE TERCEIROS - PESSOA FÍSICA | 1.311.00.400.001 | 46.654,64 | | | |
| 3.3.90.39 | OUTROS SERVIÇOS DE TERCEIROS - PESSOA JURÍDICA | 1.001.00.400.000 | 143.888,12 | | | |
| 3.3.90.48 | OUTROS AUXÍLIOS FINANCEIROS A PESSOAS FÍSICAS | 1.001.00.400.000 | 5.287,16 | | | |
| 3.3.90.48 | OUTROS AUXÍLIOS FINANCEIROS A PESSOAS FÍSICAS | 1.311.00.400.001 | 1.548,16 | | | |
| 3.3.90.92 | DESPESAS DE EXERCÍCIOS ANTERIORES | 1.311.00.400.001 | 1.548,16 | | | |
| 4.0.00.00 | DESPESAS DE CAPITAL | | | | | 138.265,03 |
| 4.4.00.00 | INVESTIMENTOS | | | | 138.265,03 | |
| 4.4.90.00 | APLICAÇÕES DIRETAS | | | 138.265,03 | | |
| 4.4.90.51 | OBRAS E INSTALAÇÕES | 1.001.00.400.000 | 58.491,16 | | | |
| 4.4.90.52 | EQUIPAMENTOS E MATERIAL PERMANENTE | 1.001.00.400.000 | 67.011,77 | | | |
| 4.4.90.52 | EQUIPAMENTOS E MATERIAL PERMANENTE | 1.311.00.400.001 | 2.142,21 | | | |
| 4.4.90.61 | AQUISIÇÃO DE IMÓVEIS | 1.312.00.110.000 | 10.619,89 | | | |
| TOTAL | | | | | | 924.856,63 |

**PREFEITURA MUNICIPAL DE SEBASTIÃO LEAL**

RUA SAO JOSE - CNPJ:01612610/0001-09

Orçamento Programa - Exercício de 2021

NATUREZA DA DESPESA POR ORGÃO E UNIDADE

Anexo 02

Page 16

Lei: 212, Data: 18/12/2020

| Código | Especificação | F.R.-C.A. | Elemento | Modalidade | Grupo | Categoria Econômica |
|--------------|--|------------------|------------|------------|------------|---------------------|
| PODER | 02 PODER EXECUTIVO | | | | | |
| ORGÃO | 17 PROCURADORIA MUNICIPAL | | | | | |
| UNIDADE | 00 PROCURADORIA MUNICIPAL | | | | | |
| 3.0.00.00 | DESPESAS CORRENTES | | | | | 152.632,47 |
| 3.1.00.00 | PESSOAL E ENCARGOS SOCIAIS | | | | 144.599,17 | |
| 3.1.90.00 | APLICAÇÕES DIRETAS | | | 144.599,17 | | |
| 3.1.90.11 | VENCIMENTOS E VANTAGENS FIXAS - PESSOAL CIVIL | 1.001.00.100.000 | 139.243,65 | | | |
| 3.1.90.13 | OBRIGAÇÕES PATRONAIS | 1.001.00.100.000 | 5.355,52 | | | |
| 3.3.00.00 | OUTRAS DESPESAS CORRENTES | | | | 8.033,30 | |
| 3.3.90.00 | APLICAÇÕES DIRETAS | | | 8.033,30 | | |
| 3.3.90.14 | DIÁRIAS - CIVIL | 1.001.00.100.000 | 3.213,32 | | | |
| 3.3.90.30 | MATERIAL DE CONSUMO | 1.001.00.100.000 | 1.606,66 | | | |
| 3.3.90.36 | OUTROS SERVIÇOS DE TERCEIROS - PESSOA FÍSICA | 1.001.00.100.000 | 1.606,66 | | | |
| 3.3.90.39 | OUTROS SERVIÇOS DE TERCEIROS - PESSOA JURÍDICA | 1.001.00.100.000 | 1.606,66 | | | |
| 4.0.00.00 | DESPESAS DE CAPITAL | | | | | 2.142,21 |
| 4.4.00.00 | INVESTIMENTOS | | | | 2.142,21 | |
| 4.4.90.00 | APLICAÇÕES DIRETAS | | | 2.142,21 | | |
| 4.4.90.52 | EQUIPAMENTOS E MATERIAL PERMANENTE | 1.001.00.100.000 | 2.142,21 | | | |
| TOTAL | | | | | | 154.774,68 |

**PREFEITURA MUNICIPAL DE SEBASTIÃO LEAL**

RUA SAO JOSE - CNPJ:01612610/0001-09

Orçamento Programa - Exercício de 2021

NATUREZA DA DESPESA POR ORGÃO E UNIDADE

Anexo 02

Page 17

Lei: 212, Data: 18/12/2020

| Código | Especificação | F.R.-C.A. | Elemento | Modalidade | Grupo | Categoria Econômica |
|--------------------|--|------------------|------------|------------|------------|----------------------|
| PODER | 02 PODER EXECUTIVO | | | | | |
| ORGÃO | 18 ANALISTA DO TESOIRO MUNICIPAL | | | | | |
| UNIDADE | 00 ANALISTA DO TESOIRO MUNICIPAL | | | | | |
| 3.0.00.00 | DESPESAS CORRENTES | | | | | 131.210,37 |
| 3.1.00.00 | PESSOAL E ENCARGOS SOCIAIS | | | | 123.177,07 | |
| 3.1.90.00 | APLICAÇÕES DIRETAS | | | 123.177,07 | | |
| 3.1.90.11 | VENCIMENTOS E VANTAGENS FIXAS - PESSOAL CIVIL | 1.001.00.100.000 | 117.821,55 | | | |
| 3.1.90.13 | OBRIGAÇÕES PATRONAIS | 1.001.00.100.000 | 5.355,52 | | | |
| 3.3.00.00 | OUTRAS DESPESAS CORRENTES | | | | 8.033,30 | |
| 3.3.90.00 | APLICAÇÕES DIRETAS | | | 8.033,30 | | |
| 3.3.90.14 | DIÁRIAS - CIVIL | 1.001.00.100.000 | 4.284,42 | | | |
| 3.3.90.30 | MATERIAL DE CONSUMO | 1.001.00.100.000 | 1.606,66 | | | |
| 3.3.90.36 | OUTROS SERVIÇOS DE TERCEIROS - PESSOA FÍSICA | 1.001.00.100.000 | 1.071,11 | | | |
| 3.3.90.39 | OUTROS SERVIÇOS DE TERCEIROS - PESSOA JURÍDICA | 1.001.00.100.000 | 1.071,11 | | | |
| 4.0.00.00 | DESPESAS DE CAPITAL | | | | | 10.711,05 |
| 4.4.00.00 | INVESTIMENTOS | | | | 10.711,05 | |
| 4.4.90.00 | APLICAÇÕES DIRETAS | | | 10.711,05 | | |
| 4.4.90.52 | EQUIPAMENTOS E MATERIAL PERMANENTE | 1.001.00.100.000 | 10.711,05 | | | |
| TOTAL | | | | | | 141.921,42 |
| TOTAL GERAL | | | | | | 26.500.000,00 |

ANGELO PEREIRA DE SOUSA
PREFEITO
744.664.107-04

LENDINALVA DE SOUSA VELOSO
SEC MUN DE FINANÇAS

MARCELO DE ARAUJO M. FE JR
CONTADOR 7781 - CRC-PI
957.612.503-06

**PREFEITURA MUNICIPAL DE SEBASTIÃO LEAL**

RUA SAO JOSE - CNPJ:01612610/0001-09

Orçamento Programa - Exercício de 2021

Anexo 06

Page 1

PROGRAMA DE TRABALHO

(Inc.II, § 2º, Art.2º)

Lei: 212, Data: 18/12/2020

| 01 PODER LEGISLATIVO | | | | | |
|--|--|-------------------|-----------|--------------|--------------|
| 01 CÂMARA MUNICIPAL DE SEBASTIÃO LEAL | | | | | |
| Código | Especificação | Operação Especial | Projetos | Atividades | T o t a l |
| 01 | Legislativa | | 78.950,45 | 1.006.787,48 | 1.085.737,93 |
| 01 | 031 Ação Legislativa | | 78.950,45 | 1.006.787,48 | 1.085.737,93 |
| 01 | 031 1003 AÇÃO LEGISLATIVA | | 78.950,45 | 1.006.787,48 | 1.085.737,93 |
| 01.031.1003.1001.0000 | REFORMA E/OU AMPLIAÇÃO DO PREDIO DA CAMARA MUNICIPAL | | 50.525,25 | | 50.525,25 |
| 01.031.1003.1002.0000 | AQUISIÇÃO DE VEICULOS AUTOMOTORES | | 28.425,20 | | 28.425,20 |
| 01.031.1003.2001.0000 | MANUTENÇÃO DOS ENCARGOS DA CAMARA MUNICIPAL | | | 997.498,56 | 997.498,56 |
| 01.031.1003.2004.0000 | CONTRIBUIÇÃO A ASSOCIAÇÃO DE VEREADORES | | | 4.644,46 | 4.644,46 |
| 01.031.1003.2005.0000 | ASSINATURA DE INFORMATIVOS, REVISTAS E JORNAIS | | | 4.644,46 | 4.644,46 |
| TOTAL | | 0,00 | 78.950,45 | 1.006.787,48 | 1.085.737,93 |

**PREFEITURA MUNICIPAL DE SEBASTIÃO LEAL**

RUA SAO JOSE - CNPJ:01612610/0001-09

Orçamento Programa - Exercício de 2021

Anexo 06

Page 2

PROGRAMA DE TRABALHO

(Inc.II, § 2º, Art.2º)

Lei: 212, Data: 18/12/2020**02 PODER EXECUTIVO****01 GABINETE DO PREFEITO**

| Código | Especificação | Operação Especial | Projetos | Atividades | T o t a l |
|-----------------------|--|-------------------|-----------|------------|------------|
| 03 | Essencial à Justiça | | | 53.975,56 | 53.975,56 |
| 03 | 062 Defesa do Interesse Público no Processo Judiciário | | | 53.975,56 | 53.975,56 |
| 03 | 062 1041 ASSISTENCIA JURIDICA | | | 53.975,56 | 53.975,56 |
| 03.062.1041.2006.0000 | ENCARGOS COM ASSESSORIA JURIDICA | | | 53.975,56 | 53.975,56 |
| 04 | Administração | | 37.007,80 | 730.534,12 | 767.541,92 |
| 04 | 122 Administração Geral | | 37.007,80 | 730.534,12 | 767.541,92 |
| 04 | 122 1014 ADMINISTRAÇÃO GERAL | | | 24.593,76 | 24.593,76 |
| 04.122.1014.2002.0000 | MANUTENÇÃO DA JUNTA DE SERVIÇO MILITAR | | | 24.593,76 | 24.593,76 |
| 04 | 122 1015 ADMINISTRAÇÃO GOVERNAMENTAL | | | 705.940,36 | 705.940,36 |
| 04.122.1015.2007.0000 | MANUTENÇÃO DO GABINETE DO PREFEITO | | | 568.569,67 | 568.569,67 |
| 04.122.1015.2008.0000 | MANUTENÇÃO DA DIVISÃO DE COMUNICAÇÃO | | | 43.710,90 | 43.710,90 |
| 04.122.1015.2009.0000 | MANUTENÇÃO DA DIVISÃO DE CERIMONIAL | | | 93.659,79 | 93.659,79 |
| 04 | 122 1022 AMPLIAÇÃO DA FROTA DE VEICULOS | | 37.007,80 | | 37.007,80 |
| 04.122.1022.1003.0000 | AQUISIÇÃO DE VEICULO | | 37.007,80 | | 37.007,80 |
| TOTAL | | 0,00 | 37.007,80 | 784.509,68 | 821.517,48 |



PREFEITURA MUNICIPAL DE SEBASTIÃO LEAL

RUA SAO JOSE - CNPJ:01612610/0001-09

Orçamento Programa - Exercício de 2021

Anexo 06

Page 3

PROGRAMA DE TRABALHO

(Inc.II, § 2º, Art.2º)

Lei: 212, Data: 18/12/2020

| 02 PODER EXECUTIVO | | | | | | |
|----------------------------|---------------------------------------|------------------|-------------------|----------|------------|------------|
| 02 CONTROLADORIA MUNICIPAL | | | | | | |
| Código | Especificação | | Operação Especial | Projetos | Atividades | T o t a l |
| 04 | Administração | | | | 165.256,50 | 165.256,50 |
| 04 | 124 | Controle Interno | | | 165.256,50 | 165.256,50 |
| 04 | 124 | 1093 | CONTROLE INTERNO | | 165.256,50 | 165.256,50 |
| 04.124.1093.2022.0000 | MANUTENÇÃO DA CONTROLADORIA MUNICIPAL | | | | 165.256,50 | 165.256,50 |
| TOTAL | | | 0,00 | 0,00 | 165.256,50 | 165.256,50 |

**PREFEITURA MUNICIPAL DE SEBASTIÃO LEAL**

RUA SAO JOSE - CNPJ:01612610/0001-09

Orçamento Programa - Exercício de 2021

Anexo 06

Page 4

PROGRAMA DE TRABALHO

(Inc.II, § 2º, Art.2º)

Lei: 212, Data: 18/12/2020**02 PODER EXECUTIVO****03 SECRETARIA MUNICIPAL DE ADMINISTRAÇÃO E PLANEJAMENTO**

| Código | Especificação | Operação Especial | Projetos | Atividades | T o t a l |
|-----------------------|---|-------------------|-------------------|---------------------|---------------------|
| 04 | Administração | | 467.522,99 | 2.197.718,53 | 2.665.241,52 |
| 04 | 122 Administração Geral | | 467.522,99 | 2.197.718,53 | 2.665.241,52 |
| 04 | 122 1014 ADMINISTRAÇÃO GERAL | | | 1.872.100,14 | 1.872.100,14 |
| 04.122.1014.2024.0000 | MANUTENÇÃO DA SECRETARIA DE ADMINISTRAÇÃO | | | 1.783.555,09 | 1.783.555,09 |
| 04.122.1014.2028.0000 | ENCARGOS COM TELEFONIA MOVEI | | | 18.808,90 | 18.808,90 |
| 04.122.1014.2029.0000 | ENCARGOS COM TELEFONIA FIXA | | | 18.808,90 | 18.808,90 |
| 04.122.1014.2032.0000 | ENCARGOS COM FATURA DE FORNECIMENTO DE AGUA | | | 35.445,68 | 35.445,68 |
| 04.122.1014.2033.0000 | ENCARGOS COM FATURA DE FORNECIMENTO DE AGUA | | | 15.481,57 | 15.481,57 |
| 04 | 122 1022 AMPLIAÇÃO DA FROTA DE VEICULOS | | 146.641,39 | | 146.641,39 |
| 04.122.1022.1005.0000 | AQUISIÇÃO DE VEICULO | | 146.641,39 | | 146.641,39 |
| 04 | 122 1023 AMPLIAÇÃO DE ORGÃOS PUBLICOS | | 320.881,60 | | 320.881,60 |
| 04.122.1023.1017.0000 | CONSTRUÇÃO, AMPL. OU REFORMA DA PREFEITURA | | 214.014,17 | | 214.014,17 |
| 04.122.1023.1019.0000 | CONSTRUÇÃO, AMPL. OU REFORMA DE PREDIO PUBLICO | | 106.867,43 | | 106.867,43 |
| 04 | 122 1076 CONTABILIDADE PUBLICA | | | 163.494,37 | 163.494,37 |
| 04.122.1076.2025.0000 | ENCARGOS COM CONTABILIDADE | | | 163.494,37 | 163.494,37 |
| 04 | 122 1078 CONTRIBUIÇÕES | | | 60.817,51 | 60.817,51 |
| 04.122.1078.2034.0000 | CONTRIBUIÇÃO COM CNM | | | 19.234,51 | 19.234,51 |
| 04.122.1078.2035.0000 | CONTRIBUIÇÃO A APPM | | | 41.583,00 | 41.583,00 |
| 04 | 122 1137 DIVULGAÇÃO E PUBLICIDADE | | | 37.040,21 | 37.040,21 |
| 04.122.1137.2031.0000 | ENC. COM VEIC. DE MATERIAIS DE INTERESSE DO MUNICIPIO | | | 37.040,21 | 37.040,21 |
| 04 | 122 1138 DIVULGAÇÃO MUNICIPAL | | | 64.266,30 | 64.266,30 |
| 04.122.1138.2030.0000 | ENCARGOS COM PUBLICAÇÃO DE DOCUMENTOS OFICIAIS | | | 64.266,30 | 64.266,30 |
| 06 | Segurança Pública | | | 32.133,15 | 32.133,15 |
| 06 | 181 Policiamento | | | 32.133,15 | 32.133,15 |
| 06 | 181 1273 POLICIAMENTO MILITAR | | | 32.133,15 | 32.133,15 |
| 06.181.1273.2095.0000 | ENCARGOS COM CONVENIO COM SECRETARIA DE SEGURANÇA | | | 32.133,15 | 32.133,15 |
| 28 | Encargos Especiais | | | 439.519,31 | 439.519,31 |
| 28 | 846 Outros Encargos Especiais | | | 439.519,31 | 439.519,31 |
| 28 | 846 1260 OUTROS ENCARGOS ESPECIAIS | | | 211.649,31 | 211.649,31 |
| 28.846.1260.2037.0000 | ENCARGOS COM PASEP | | | 211.649,31 | 211.649,31 |
| 28 | 846 1283 PREVIDENCIA BASICA | | | 227.870,00 | 227.870,00 |
| 28.846.1283.2036.0000 | ENCARGOS COM INSS | | | 227.870,00 | 227.870,00 |
| 99 | Reserva de Contingência | | | 128.970,67 | 128.970,67 |
| 99 | 999 Reserva de Contingência | | | 128.970,67 | 128.970,67 |
| 99 | 999 9999 RESERVA DE CONTIGENCIA | | | 128.970,67 | 128.970,67 |
| 99.999.9999.2999.0000 | RESERVA DE CONTIGÊNCIA | | | 128.970,67 | 128.970,67 |
| TOTAL | | 0,00 | 467.522,99 | 2.798.341,66 | 3.265.864,65 |

**PREFEITURA MUNICIPAL DE SEBASTIÃO LEAL**

RUA SAO JOSE - CNPJ:01612610/0001-09

Orçamento Programa - Exercício de 2021

Anexo 06

Page 5

PROGRAMA DE TRABALHO

(Inc.II, § 2º, Art.2º)

Lei: 212, Data: 18/12/2020

| 02 PODER EXECUTIVO | | | | | |
|--|-----------------------------------|-------------------|----------|------------|-----------|
| 05 SECRETARIA MUNICIPAL DE FINANÇAS | | | | | |
| Código | Especificação | Operação Especial | Projetos | Atividades | T o t a l |
| 04 | Administração | | | 68.192,33 | 68.192,33 |
| 04 | 123 Administração Financeira | | | 68.192,33 | 68.192,33 |
| 04 | 123 1013 ADMINISTRAÇÃO FINANCEIRA | | | 68.192,33 | 68.192,33 |
| 04.123.1013.2027.0000 | MANUT DA SECRETARIA DE FINANÇAS | | | 68.192,33 | 68.192,33 |
| TOTAL | | 0,00 | 0,00 | 68.192,33 | 68.192,33 |

**PREFEITURA MUNICIPAL DE SEBASTIÃO LEAL**

RUA SAO JOSE - CNPJ:01612610/0001-09

Orçamento Programa - Exercício de 2021

Anexo 06

Page 6

PROGRAMA DE TRABALHO

(Inc.II, § 2º, Art.2º)

Lei: 212, Data: 18/12/2020

| 02 PODER EXECUTIVO | | | | | |
|-------------------------------------|--|-------------------|--------------|--------------|--------------|
| 06 SECRETARIA MUNICIPAL DE EDUCAÇÃO | | | | | |
| Código | Especificação | Operação Especial | Projetos | Atividades | T o t a l |
| 12 | Educação | | 823.921,30 | 2.702.483,81 | 3.526.405,11 |
| 12 | 361 Ensino Fundamental | | 823.921,30 | 2.702.483,81 | 3.526.405,11 |
| 12 | 361 1022 AMPLIAÇÃO DA FROTA DE VEICULOS | | 255.000,00 | | 255.000,00 |
| 12.361.1022.1012.0000 | AQUISIÇÃO DE ONIBUS ESCOLAR | | 255.000,00 | | 255.000,00 |
| 12 | 361 1023 AMPLIAÇÃO DE ORGÃOS PUBLICOS | | 386.228,09 | | 386.228,09 |
| 12.361.1023.1024.0000 | CONSTRUÇÃO, AMP. OU REFORMA DE UNIDADE ESCOLAR | | 386.228,09 | | 386.228,09 |
| 12 | 361 1161 ENSINO FUNDAMENTAL | | 182.693,21 | 2.682.170,07 | 2.864.863,28 |
| 12.361.1161.1011.0000 | AQUISIÇÃO DE VEICULO | | 55.814,56 | | 55.814,56 |
| 12.361.1161.1032.0000 | CONST. AMPL OU RECUP. DE QUADRA OU GINASIO EM ESCOLA MUNICIPAL | | 39.034,89 | | 39.034,89 |
| 12.361.1161.1055.0000 | AQUISIÇÃO DE EQUIPAMENTOS PARA QSE | | 87.843,76 | | 87.843,76 |
| 12.361.1161.2067.0000 | MANUTENÇÃO DO ENSINO FUNDAMENTAL | | | 507.980,79 | 507.980,79 |
| 12.361.1161.2076.0000 | MANUTENÇÃO DO DEPARTAMENTO DE ENSINO | | | 1.924.378,75 | 1.924.378,75 |
| 12.361.1161.2096.0000 | MANUTENÇÃO DO TRANSPORTE ESCOLAR | | | 58.910,78 | 58.910,78 |
| 12.361.1161.2097.0000 | AQUISIÇÃO DE MERENDA ESCOLAR | | | 85.688,40 | 85.688,40 |
| 12.361.1161.2098.0000 | MANUTENÇÃO DO PDDE | | | 7.740,79 | 7.740,79 |
| 12.361.1161.2099.0000 | MANUTENÇÃO DO QSE | | | 97.470,56 | 97.470,56 |
| 12 | 361 1163 ENSINO MEDIO | | | 20.313,74 | 20.313,74 |
| 12.361.1163.2068.0000 | MANUTENÇÃO DO ENSINO MEDIO | | | 20.313,74 | 20.313,74 |
| 12 | 365 Educação Infantil | | 419.544,47 | 28.337,01 | 447.881,48 |
| 12 | 365 1023 AMPLIAÇÃO DE ORGÃOS PUBLICOS | | 419.544,47 | | 419.544,47 |
| 12.365.1023.1023.0000 | CONSTRUÇÃO, AMPL. OU REFORMA DE CRECHE | | 419.544,47 | | 419.544,47 |
| 12 | 365 1145 EDUCAÇÃO INFANTIL | | | 28.337,01 | 28.337,01 |
| 12.365.1145.2066.0000 | MANUTENÇÃO DO ENSINO INFANTIL | | | 28.337,01 | 28.337,01 |
| 12 | 366 Educação de Jovens e Adultos | | | 35.489,67 | 35.489,67 |
| 12 | 366 1160 ENSINO DE JOVENS E ADULTOS | | | 35.489,67 | 35.489,67 |
| 12.366.1160.2070.0000 | MANUTENÇÃO DO ENSINO DE JOVENS E ADULTOS | | | 35.489,67 | 35.489,67 |
| TOTAL | | 0,00 | 1.243.465,77 | 2.766.310,49 | 4.009.776,26 |

**PREFEITURA MUNICIPAL DE SEBASTIÃO LEAL**

RUA SAO JOSE - CNPJ:01612610/0001-09

Orçamento Programa - Exercício de 2021

Anexo 06

Page 7

PROGRAMA DE TRABALHO

(Inc.II, § 2º, Art.2º)

Lei: 212, Data: 18/12/2020**02 PODER EXECUTIVO****07 FUNDEB**

| Código | Especificação | Operação Especial | Projetos | Atividades | T o t a l |
|-----------------------|---|-------------------|------------|--------------|--------------|
| 12 | Educação | | 249.246,79 | 4.670.506,08 | 4.919.752,87 |
| 12 | 361 Ensino Fundamental | | 249.246,79 | 4.670.506,08 | 4.919.752,87 |
| 12 | 361 1022 AMPLIAÇÃO DA FROTA DE VEICULOS | | 33.747,48 | | 33.747,48 |
| 12.361.1022.1013.0000 | AQUISIÇÃO DE VEICULO | | 16.873,74 | | 16.873,74 |
| 12.361.1022.1014.0000 | AQUISIÇÃO DE ONIBUS ESCOLAR | | 16.873,74 | | 16.873,74 |
| 12 | 361 1023 AMPLIAÇÃO DE ORGÃOS PUBLICOS | | 186.471,34 | | 186.471,34 |
| 12.361.1023.1029.0000 | CONSTRUÇÃO, AMP OU REFORMA DE UNIDADE ESCOLAR | | 186.471,34 | | 186.471,34 |
| 12 | 361 1161 ENSINO FUNDAMENTAL | | 29.027,97 | 4.670.506,08 | 4.699.534,05 |
| 12.361.1161.1033.0000 | CONST.,AMPL. OU RECUP. DE QUADRA OU GINASIO EM ESCOLA MUNICIPAL | | 29.027,97 | | 29.027,97 |
| 12.361.1161.2081.0000 | MANUTENÇÃO DO FUNDEB FUNDAMENTAL ADMINISTRATIVO | | | 1.485.403,12 | 1.485.403,12 |
| 12.361.1161.2082.0000 | MANUTENÇÃO DO FUNDEB FUNDAMENTAL MAGISTÉRIO | | | 3.185.102,96 | 3.185.102,96 |
| 12 | 365 Educação Infantil | | | 32.714,60 | 32.714,60 |
| 12 | 365 1160 ENSINO DE JOVENS E ADULTOS | | | 1.887,44 | 1.887,44 |
| 12.365.1160.2085.0000 | MANUTENÇÃO DO FUNDEB EJA ADMINISTRATIVO | | | 1.887,44 | 1.887,44 |
| 12 | 365 1162 ENSINO INFANTIL | | | 30.827,16 | 30.827,16 |
| 12.365.1162.2083.0000 | MANUTENÇÃO DO FUNDEB INFANTIL ADMINISTRATIVO | | | 21.784,97 | 21.784,97 |
| 12.365.1162.2084.0000 | MANUTENÇÃO DO FUNDEB INFANTIL MAGISTERIO | | | 9.042,19 | 9.042,19 |
| 12 | 366 Educação de Jovens e Adultos | | | 28.210,55 | 28.210,55 |
| 12 | 366 1160 ENSINO DE JOVENS E ADULTOS | | | 28.210,55 | 28.210,55 |
| 12.366.1160.2085.0000 | MANUTENÇÃO DO FUNDEB EJA ADMINISTRATIVO | | | 18.644,09 | 18.644,09 |
| 12.366.1160.2086.0000 | MANUTENÇÃO DO FUNDEB EJA MAGISTERIO | | | 9.566,46 | 9.566,46 |
| TOTAL | | 0,00 | 249.246,79 | 4.731.431,23 | 4.980.678,02 |

**PREFEITURA MUNICIPAL DE SEBASTIÃO LEAL**

RUA SAO JOSE - CNPJ:01612610/0001-09

Orçamento Programa - Exercício de 2021

Anexo 06

Page 8

PROGRAMA DE TRABALHO

(Inc.II, § 2º, Art.2º)

Lei: 212, Data: 18/12/2020**02 PODER EXECUTIVO****09 SECRETARIA MUNICIPAL DE OBRAS E DESENVOLVIMENTO**

| Código | Especificação | Operação Especial | Projetos | Atividades | T o t a l |
|-----------------------|--|-------------------|------------|--------------|--------------|
| 15 | Urbanismo | | 546.425,15 | | 546.425,15 |
| 15 | 451 Infra-Estrutura Urbana | | 546.425,15 | | 546.425,15 |
| 15 | 451 1022 AMPLIAÇÃO DA FROTA DE VEICULOS | | 1.500,00 | | 1.500,00 |
| 15.451.1022.1016.0000 | AQUISIÇÃO DE PATRULHA MECANIZADA | | 1.500,00 | | 1.500,00 |
| 15 | 451 1223 INFRA-ESTRUTURA URBANA | | 544.925,15 | | 544.925,15 |
| 15.451.1223.1038.0000 | CONSTRUÇÃO DE CALÇAMENTO OU PAVIMENTAÇÃO URBANA | | 269.816,07 | | 269.816,07 |
| 15.451.1223.1039.0000 | CONSTRUÇÃO OU AMP. DE PRAÇAS, PARQUES OU JARDINS | | 73.807,32 | | 73.807,32 |
| 15.451.1223.1043.0000 | CONSTRUÇÃO OU AMPL. DE ESTRADA | | 151.301,76 | | 151.301,76 |
| 15.451.1223.1056.0000 | REFORMA, MANUTENÇÃO OU CONSTRUÇÃO DE CALÇAMENTO | | 50.000,00 | | 50.000,00 |
| 15 | 452 Serviços Urbanos | | 226.339,51 | 1.043.573,80 | 1.269.913,31 |
| 15 | 452 1022 AMPLIAÇÃO DA FROTA DE VEICULOS | | 40.945,20 | | 40.945,20 |
| 15.452.1022.1015.0000 | AQUISIÇÃO DE VEICULO | | 40.945,20 | | 40.945,20 |
| 15 | 452 1230 LIMPEZA PUBLICA | | | 573.173,19 | 573.173,19 |
| 15.452.1230.2091.0000 | ENCARGOS COM LIMPEZA E OBRAS PUBLICA | | | 573.173,19 | 573.173,19 |
| 15 | 452 1261 PARQUE DE EXPOSIÇÃO | | 52.876,55 | | 52.876,55 |
| 15.452.1261.1050.0000 | CONTRUÇÃO OU AMPL. DE PARQUEES DE EXPOSIÇÃO | | 52.876,55 | | 52.876,55 |
| 15 | 452 1266 PAVIMENTAÇÃO URBANA | | | 470.400,61 | 470.400,61 |
| 15.452.1266.2094.0000 | MANUTENÇÃO DA SEC. DE OBRAS E URBANISMO | | | 470.400,61 | 470.400,61 |
| 15 | 452 1352 SERVIÇOS FUNERÁRIOS | | 132.517,76 | | 132.517,76 |
| 15.452.1352.1034.0000 | CONSTRUÇÃO OU AMPL. DE CEMITERIO | | 132.517,76 | | 132.517,76 |
| 15 | 481 Habitação Rural | | 60.000,00 | | 60.000,00 |
| 15 | 481 1204 HABITADOS RURAIS | | 60.000,00 | | 60.000,00 |
| 15.481.1204.1058.0000 | CONSTRUÇÃO E RECUPERAÇÃO DE ESTRADAS VICINAIS | | 60.000,00 | | 60.000,00 |
| 15 | 541 Preservação e Conservação Ambiental | | 100.000,00 | | 100.000,00 |
| 15 | 541 1223 INFRA-ESTRUTURA URBANA | | 100.000,00 | | 100.000,00 |
| 15.541.1223.1057.0000 | CONSTRUÇÃO AMPLIAÇÃO E RECUPERAÇÃO DE ESTRADAS | | 100.000,00 | | 100.000,00 |
| 16 | Habitação | | 3.807,32 | | 3.807,32 |
| 16 | 481 Habitação Rural | | 3.807,32 | | 3.807,32 |
| 16 | 481 1204 HABITADOS RURAIS | | 3.807,32 | | 3.807,32 |
| 16.481.1204.1037.0000 | CONSTRUÇÃO DE HABITAÇÕES NA ZONA RURAL | | 3.807,32 | | 3.807,32 |
| 16 | 482 Habitação Urbana | | 5.229,42 | | 5.229,42 |
| 16 | 482 1205 HABITADOS URBANOS | | 5.229,42 | | 5.229,42 |
| 16.482.1205.1036.0000 | CONSTRUÇÃO DE HABITAÇÕES NA ZONA URBANA | | 5.229,42 | | 5.229,42 |
| 17 | Saneamento | | 346.051,13 | | 346.051,13 |
| 17 | 511 Saneamento Básico Rural | | 346.051,13 | | 346.051,13 |

**PREFEITURA MUNICIPAL DE SEBASTIÃO LEAL**

RUA SAO JOSE - CNPJ:01612610/0001-09

Orçamento Programa - Exercício de 2021

Anexo 06

Page 9

PROGRAMA DE TRABALHO

(Inc.II, § 2º, Art.2º)

Lei: 212, Data: 18/12/2020**02 PODER EXECUTIVO****09 SECRETARIA MUNICIPAL DE OBRAS E DESENVOLVIMENTO**

| Código | Especificação | Operação Especial | Projetos | Atividades | T o t a l |
|-----------------------|---|-------------------|--------------|--------------|--------------|
| 17 511 1000 | ABASTECIMENTO E DISTRIBUIÇÃO DE ÁGUA | | 245.088,01 | | 245.088,01 |
| 17.511.1000.1040.0000 | CONSTRUÇÃO, AMPL. OU CALÇAMENTO RURAL | | 151.301,76 | | 151.301,76 |
| 17.511.1000.1045.0000 | CONSTR. OU RESTAURAÇÃO DE AÇUDES E BARRAGENS | | 93.786,25 | | 93.786,25 |
| 17 511 1331 | SANEAMENTO RURAL | | 100.963,12 | | 100.963,12 |
| 17.511.1331.1042.0000 | PERFURAÇÃO DE POÇOS OU CONSTRUÇÃO DE CHAFARIZ | | 100.963,12 | | 100.963,12 |
| 17 512 | Saneamento Básico Urbano | | 892.694,76 | | 892.694,76 |
| 17 512 1329 | SANEAMENTO BASICO URBANO | | 861.731,64 | | 861.731,64 |
| 17.512.1329.1046.0000 | CONSTRUÇÃO DE FOSSAS SANITARIAS | | 10.963,12 | | 10.963,12 |
| 17.512.1329.1053.0000 | CONSTRUÇÃO DE ATERRO SANITARIO | | 474.444,68 | | 474.444,68 |
| 17.512.1329.1054.0000 | CONSTRUÇÃO DA CENTRAL DE RESIDUOS SOLIDOS | | 376.323,84 | | 376.323,84 |
| 17 512 1332 | SANEAMENTO URBANO | | 30.963,12 | | 30.963,12 |
| 17.512.1332.1041.0000 | CONSTRUÇÃO OU AMPL. DA REDE DE ESGOTO | | 30.963,12 | | 30.963,12 |
| 25 | Energia | | 232.867,99 | | 232.867,99 |
| 25 752 | Energia Elétrica | | 232.867,99 | | 232.867,99 |
| 25 752 1147 | ELETRIFICAÇÃO RURAL | | 232.867,99 | | 232.867,99 |
| 25.752.1147.1035.0000 | CONSTRUÇÃO OU AMPL. DA REDE DE ELETRIFICAÇÃO | | 232.867,99 | | 232.867,99 |
| 26 | Transporte | | 81.376,80 | | 81.376,80 |
| 26 782 | Transporte Rodoviário | | 81.376,80 | | 81.376,80 |
| 26 782 1367 | TERMINAIS RODOVIARIOS | | 30.963,12 | | 30.963,12 |
| 26.782.1367.1052.0000 | CONSTRUÇÃO DE PASSAGEM MOLHADA | | 30.963,12 | | 30.963,12 |
| 26 782 1374 | TRANSPORTE RODOVIARIO | | 50.413,68 | | 50.413,68 |
| 26.782.1374.1049.0000 | CONSTRUÇÃO OU AMPL. DE TERMINAL RODOVIARIO | | 50.413,68 | | 50.413,68 |
| TOTAL | | 0,00 | 2.494.792,08 | 1.043.573,80 | 3.538.365,88 |

**PREFEITURA MUNICIPAL DE SEBASTIÃO LEAL**

RUA SAO JOSE - CNPJ:01612610/0001-09

Orçamento Programa - Exercício de 2021

Anexo 06

Page 10

PROGRAMA DE TRABALHO

(Inc.II, § 2º, Art.2º)

Lei: 212, Data: 18/12/2020**02 PODER EXECUTIVO****10 SECRETARIA MUN. DE AGR.REC. NATURAIS MEIO AMB. DES. ECON.**

| Código | Especificação | Operação Especial | Projetos | Atividades | T o t a l |
|-----------------------|---|-------------------|-------------------|-------------------|---------------------|
| 18 | Gestão Ambiental | | | 57.236,23 | 57.236,23 |
| 18 | 542 Controle Ambiental | | | 57.236,23 | 57.236,23 |
| 18 | 542 1282 PRESERVAÇÃO DE RECURSOS NATURAIS RENOVÁVEIS | | | 57.236,23 | 57.236,23 |
| 18.542.1282.2088.0000 | ENCARGOS COM MEIO AMBIENTE | | | 57.236,23 | 57.236,23 |
| 20 | Agricultura | | 28.791,00 | | 28.791,00 |
| 20 | 122 Administração Geral | | 28.791,00 | | 28.791,00 |
| 20 | 122 1022 AMPLIAÇÃO DA FROTA DE VEICULOS | | 28.791,00 | | 28.791,00 |
| 20.122.1022.1009.0000 | AQUISIÇÃO DE VEICULO | | 28.791,00 | | 28.791,00 |
| 20 | 605 Abastecimento | | 18.808,90 | 438.198,99 | 457.007,89 |
| 20 | 605 1275 POLITICA AGROPECUARIA | | 18.808,90 | | 18.808,90 |
| 20.605.1275.1047.0000 | CONSTRUÇÃO DE MERCADO OU MATADOURO PUBLICO | | 18.808,90 | | 18.808,90 |
| 20 | 605 1286 PRODUÇÃO AGROPECUARIA | | | 438.198,99 | 438.198,99 |
| 20.605.1286.2087.0000 | MAN. DA DIV. AGRICULTURA, REF. AGRARIA DE REC. HIDRICOS | | | 438.198,99 | 438.198,99 |
| 20 | 606 Extensão Rural | | 566.216,70 | | 566.216,70 |
| 20 | 606 1022 AMPLIAÇÃO DA FROTA DE VEICULOS | | 57.407,80 | | 57.407,80 |
| 20.606.1022.1010.0000 | AQUISIÇÃO DE TRATOR OU EQUIPAMENTO AGRICOLA | | 57.407,80 | | 57.407,80 |
| 20 | 606 1181 EXPANSÃO DA AGRICULTURA IRRIGADA | | 8.808,90 | | 8.808,90 |
| 20.606.1181.1044.0000 | IMPLANTAÇÃO DE HORTA COMUNITARIA | | 8.808,90 | | 8.808,90 |
| 20 | 606 1286 PRODUÇÃO AGROPECUARIA | | 500.000,00 | | 500.000,00 |
| 20.606.1286.1010.0000 | AQUISIÇÃO DE TRATOR OU EQUIPAMENTO AGRICOLA | | 500.000,00 | | 500.000,00 |
| TOTAL | | 0,00 | 613.816,60 | 495.435,22 | 1.109.251,82 |

**PREFEITURA MUNICIPAL DE SEBASTIÃO LEAL**

RUA SAO JOSE - CNPJ:01612610/0001-09

Orçamento Programa - Exercício de 2021

Anexo 06

Page 11

PROGRAMA DE TRABALHO

(Inc.II, § 2º, Art.2º)

Lei: 212, Data: 18/12/2020**02 PODER EXECUTIVO****11 FUNDO MUNICIPAL DE SAUDE**

| Código | Especificação | Operação Especial | Projetos | Atividades | T o t a l |
|-----------------------|---|-------------------|------------|--------------|--------------|
| 10 | Saúde | | 211.365,68 | 2.115.328,19 | 2.326.693,87 |
| 10 | 301 Atenção Básica | | 211.365,68 | 2.115.328,19 | 2.326.693,87 |
| 10 | 301 1022 AMPLIAÇÃO DA FROTA DE VEICULOS | | 211.365,68 | | 211.365,68 |
| 10.301.1022.1007.0000 | AQUISIÇÃO DE VEICULO | | 77.407,80 | | 77.407,80 |
| 10.301.1022.1008.0000 | AQUISIÇÃO DE AMBULANCIA | | 133.957,88 | | 133.957,88 |
| 10 | 301 1052 ATENÇÃO BASICA | | | 2.115.328,19 | 2.115.328,19 |
| 10.301.1052.2055.0000 | MANUTENÇÃO DO FUNDO MUNICIPAL DE SAUDE | | | 2.115.328,19 | 2.115.328,19 |
| 10 | 302 Assistência Hospitalar e Ambulatorial | | 780.882,50 | 26.724,60 | 807.607,10 |
| 10 | 302 1022 AMPLIAÇÃO DA FROTA DE VEICULOS | | 235.643,10 | | 235.643,10 |
| 10.302.1022.1008.0000 | AQUISIÇÃO DE AMBULANCIA | | 235.643,10 | | 235.643,10 |
| 10 | 302 1023 AMPLIAÇÃO DE ORGÃOS PUBLICOS | | 545.239,40 | | 545.239,40 |
| 10.302.1023.1020.0000 | CONSTRUÇÃO, AMPL. OU REFORMA DA SECRETARIA DE SAUDE | | 223.826,93 | | 223.826,93 |
| 10.302.1023.1021.0000 | CONSTRUÇÃO, AMPL. OU REFORMA DE UNIDADE DE SAUDE | | 321.412,47 | | 321.412,47 |
| 10 | 302 1047 ASSISTENCIA DOMICILIAR DE SAUDE | | | 26.724,60 | 26.724,60 |
| 10.302.1047.2063.0000 | PROGRAMA DE SAUDE DA FAMILIA | | | 26.724,60 | 26.724,60 |
| TOTAL | | 0,00 | 992.248,18 | 2.142.052,79 | 3.134.300,97 |

**PREFEITURA MUNICIPAL DE SEBASTIÃO LEAL**

RUA SAO JOSE - CNPJ:01612610/0001-09

Orçamento Programa - Exercício de 2021

Anexo 06

Page 12

PROGRAMA DE TRABALHO

(Inc.II, § 2º, Art.2º)

Lei: 212, Data: 18/12/2020

| 02 | | PODER EXECUTIVO | | | |
|-----------------------|---|-----------------------------------|---------------------------------|--------------|--------------|
| 12 | | SECRETARIA MUNICIPAL DE SAÚDE | | | |
| Código | Especificação | Operação Especial | Projetos | Atividades | T o t a l |
| 10 | Saúde | | | 2.101.697,94 | 2.101.697,94 |
| 10 | 301 | Atenção Básica | | 2.101.697,94 | 2.101.697,94 |
| 10 | 301 | 1047 | ASSISTENCIA DOMICILIAR DE SAUDE | 903.351,67 | 903.351,67 |
| 10.301.1047.2059.0000 | PROGRAMA DE AGENTE COMUNITARIO DE SAUDE | | | 228.921,73 | 228.921,73 |
| 10.301.1047.2063.0000 | PROGRAMA DE SAUDE DA FAMILIA | | | 674.429,94 | 674.429,94 |
| 10 | 301 | 1052 | ATENÇÃO BASICA | 1.198.346,27 | 1.198.346,27 |
| 10.301.1052.2055.0000 | MANUTENÇÃO DO FUNDO MUNICIPAL DE SAUDE | | | 45.000,00 | 45.000,00 |
| 10.301.1052.2058.0000 | PROGRAMA DE ATENÇÃO BASICA | | | 670.686,36 | 670.686,36 |
| 10.301.1052.2061.0000 | PROGRAMA SAUDE NA ESCOLA | | | 123.488,62 | 123.488,62 |
| 10.301.1052.2062.0000 | PROGRAMA DE SAUDE BUCAL | | | 135.983,61 | 135.983,61 |
| 10.301.1052.2064.0000 | PROGRAMAS DE CAMPANHAS DE VACINAÇÃO | | | 112.087,68 | 112.087,68 |
| 10.301.1052.2104.0000 | MANUTENÇÃO DA SECRETARIA MUNICIPAL DE SAUDE | | | 111.100,00 | 111.100,00 |
| 10 | 303 | Suporte Profilático e Terapêutico | | 64.266,30 | 64.266,30 |
| 10 | 303 | 1048 | ASSISTENCIA FARMACEUTICA | 64.266,30 | 64.266,30 |
| 10.303.1048.2057.0000 | PROGRAMA DE ASSISTENCIA FARMACEUTICA BASICA | | | 64.266,30 | 64.266,30 |
| 10 | 304 | Vigilância Sanitária | | 12.230,45 | 12.230,45 |
| 10 | 304 | 1382 | VIGILANCIA SANITARIA | 12.230,45 | 12.230,45 |
| 10.304.1382.2056.0000 | PROGRAMA DE VIGILANCIA SANITARIA | | | 12.230,45 | 12.230,45 |
| 10 | 305 | Vigilância Epidemiológica | | 16.856,88 | 16.856,88 |
| 10 | 305 | 1381 | VIGILANCIA EPIDEMIOLOGICA | 16.856,88 | 16.856,88 |
| 10.305.1381.2065.0000 | TETO FINANCEIRO DE VIGILANCIA EM SAUDE | | | 16.856,88 | 16.856,88 |
| TOTAL | | 0,00 | 0,00 | 2.195.051,57 | 2.195.051,57 |

**PREFEITURA MUNICIPAL DE SEBASTIÃO LEAL**

RUA SAO JOSE - CNPJ:01612610/0001-09

Orçamento Programa - Exercício de 2021

Anexo 06

Page 13

PROGRAMA DE TRABALHO

(Inc.II, § 2º, Art.2º)

Lei: 212, Data: 18/12/2020**02 PODER EXECUTIVO****13 FUNDO MUNICIPAL DE ASSISTENCIA SOCIAL**

| Código | Especificação | Operação Especial | Projetos | Atividades | T o t a l |
|-----------------------|--|---|-------------------|-------------------|-------------------|
| 08 | Assistência Social | | | 139.047,34 | 139.047,34 |
| 08 | 243 | Assistência à Criança e ao Adolescente | | 139.047,34 | 139.047,34 |
| 08 | 243 | 1029 APOIO INTEGRADO A CRIANÇA E AO ADOLESCENTE | | 48.175,76 | 48.175,76 |
| 08.243.1029.2011.0000 | MANUTENÇÃO DO DEP. DE ASS. AO MENOR E AO ADOLESCENTE | | | 48.175,76 | 48.175,76 |
| 08 | 243 | 1039 ASSISTENCIA COMUNITARIA | | 90.871,58 | 90.871,58 |
| 08.243.1039.2103.0000 | MANUTENÇÃO AO PROGRAMA CRIANÇA FELIZ | | | 90.871,58 | 90.871,58 |
| 08 | 244 | Assistência Comunitária | 125.431,51 | 639.468,43 | 764.899,94 |
| 08 | 244 | 1015 ADMINISTRAÇÃO GOVERNAMENTAL | 56.320,46 | | 56.320,46 |
| 08.244.1015.1004.0000 | AQUISIÇÃO DE VEICULO | | 56.320,46 | | 56.320,46 |
| 08 | 244 | 1023 AMPLIAÇÃO DE ORGÃOS PUBLICOS | 69.111,05 | | 69.111,05 |
| 08.244.1023.1018.0000 | CONSTRUÇÃO, AMPL. OU REFORMA DE PREDIO PUBLICO | | 69.111,05 | | 69.111,05 |
| 08 | 244 | 1039 ASSISTENCIA COMUNITARIA | | 639.468,43 | 639.468,43 |
| 08.244.1039.2012.0000 | MANUTENÇÃO AO DEP. DE ASS. A MULHER E AO IDOSO | | | 42.418,01 | 42.418,01 |
| 08.244.1039.2016.0000 | MANUTENÇÃO DA SEC. DE ASS. SOCIAL | | | 419.715,34 | 419.715,34 |
| 08.244.1039.2017.0000 | MANUTENÇÃO DO FUNDO MUNICIPAL DE ASSISTENCIA SOCIAL | | | 177.335,08 | 177.335,08 |
| 11 | Trabalho | | | 20.909,35 | 20.909,35 |
| 11 | 334 | Fomento ao Trabalho | | 20.909,35 | 20.909,35 |
| 11 | 334 | 1038 ASSISTENCIA AO PRODUTOR | | 20.909,35 | 20.909,35 |
| 11.334.1038.2013.0000 | MANUTENÇÃO DO DEP. DE FORMAÇÃO DE NUCLEOS DE ARTES | | | 20.909,35 | 20.909,35 |
| TOTAL | | 0,00 | 125.431,51 | 799.425,12 | 924.856,63 |

**PREFEITURA MUNICIPAL DE SEBASTIÃO LEAL**

RUA SAO JOSE - CNPJ:01612610/0001-09

Orçamento Programa - Exercício de 2021

Anexo 06

Page 14

Lei: 212, Data: 18/12/2020

PROGRAMA DE TRABALHO

(Inc.II, § 2º, Art.2º)

| 02 PODER EXECUTIVO | | | | | |
|---|--|-------------------|------------|------------|------------|
| 14 SECRETARIA MUN. DE ASSI. SOCIAL,CULTURA,ESPORTE CIDAD E TRAB | | | | | |
| Código | Especificação | Operação Especial | Projetos | Atividades | T o t a l |
| 04 | Administração | | | 63.195,21 | 63.195,21 |
| 04 | 695 Turismo | | | 63.195,21 | 63.195,21 |
| 04 | 695 1182 DEPARTAMENTO DE TURISMO | | | 63.195,21 | 63.195,21 |
| 04.695.1182.2102.0000 | MANUTENÇÃO DO TURISMO | | | 63.195,21 | 63.195,21 |
| 08 | Assistência Social | | | 159.854,28 | 159.854,28 |
| 08 | 244 Assistência Comunitária | | | 159.854,28 | 159.854,28 |
| 08 | 244 1039 ASSISTENCIA COMUNITARIA | | | 159.854,28 | 159.854,28 |
| 08.244.1039.2018.0000 | MANUTENÇÃO DO PROGRAMA DE PROTEÇÃO SOCIAL BASICA | | | 23.409,82 | 23.409,82 |
| 08.244.1039.2019.0000 | MANUTENÇÃO DO PROGRAMA DE PROTEÇÃO SOCIAL ESPECIAL | | | 18.263,54 | 18.263,54 |
| 08.244.1039.2020.0000 | MANUTENÇÃO DE OUTROS PROGRAMAS DO FNAS | | | 118.180,92 | 118.180,92 |
| 13 | Cultura | | | 13.309,42 | 13.309,42 |
| 13 | 391 Patrimônio Histórico, Artístico e Arqueológico | | | 13.309,42 | 13.309,42 |
| 13 | 391 1130 DEPARTAMENTO DE CULTURA | | | 13.309,42 | 13.309,42 |
| 13.391.1130.2079.0000 | MANUTENÇÃO DA BIBLIOTECA MUNICIPAL | | | 13.309,42 | 13.309,42 |
| 13 | 392 Difusão Cultural | | 39.152,19 | 321.485,37 | 360.637,56 |
| 13 | 392 1023 AMPLIAÇÃO DE ORGÃOS PUBLICOS | | 39.152,19 | | 39.152,19 |
| 13.392.1023.1026.0000 | CONSTRUÇÃO, AMPL. OU REFORMA DE BIBLIOTECA | | 39.152,19 | | 39.152,19 |
| 13 | 392 1130 DEPARTAMENTO DE CULTURA | | | 321.485,37 | 321.485,37 |
| 13.392.1130.2100.0000 | MANUTENÇÃO DO DEPARTAMENTO DE CULTURA | | | 321.485,37 | 321.485,37 |
| 27 | Desporto e Lazer | | 14.395,48 | | 14.395,48 |
| 27 | 695 Turismo | | 14.395,48 | | 14.395,48 |
| 27 | 695 1223 INFRA-ESTRUTURA URBANA | | 14.395,48 | | 14.395,48 |
| 27.695.1223.1051.0000 | APOIO A INFRA-ESTRUTURA TURISTICA | | 14.395,48 | | 14.395,48 |
| 27 | 812 Desporto Comunitário | | | 61.094,15 | 61.094,15 |
| 27 | 812 1125 DEPARTAMENTO DE ESPORTE E LAZER | | | 61.094,15 | 61.094,15 |
| 27.812.1125.2069.0000 | MANUTENÇÃO DO DESPORTO E LAZER | | | 61.094,15 | 61.094,15 |
| 27 | 813 Lazer | | 231.967,76 | | 231.967,76 |
| 27 | 813 1125 DEPARTAMENTO DE ESPORTE E LAZER | | 231.967,76 | | 231.967,76 |
| 27.813.1125.1048.0000 | CONSTRUÇÃO DE QUADRA OU GINÁSIO | | 231.967,76 | | 231.967,76 |
| TOTAL | | 0,00 | 285.515,43 | 618.938,43 | 904.453,86 |

**PREFEITURA MUNICIPAL DE SEBASTIÃO LEAL**

RUA SAO JOSE - CNPJ:01612610/0001-09

Orçamento Programa - Exercício de 2021

Anexo 06

Page 15

PROGRAMA DE TRABALHO

(Inc.II, § 2º, Art.2º)

Lei: 212, Data: 18/12/2020**02 PODER EXECUTIVO****17 PROCURADORIA MUNICIPAL**

| Código | Especificação | Operação Especial | Projetos | Atividades | T o t a l |
|-----------------------|--------------------------------------|-------------------|----------|------------|------------|
| 04 | Administração | | | 154.774,68 | 154.774,68 |
| 04 | 061 Ação Judiciária | | | 154.774,68 | 154.774,68 |
| 04 | 061 1015 ADMINISTRAÇÃO GOVERNAMENTAL | | | 154.774,68 | 154.774,68 |
| 04.061.1015.2023.0000 | MANUTENÇÃO DA PROCURADORIA MUNICIPAL | | | 154.774,68 | 154.774,68 |
| TOTAL | | 0,00 | 0,00 | 154.774,68 | 154.774,68 |

**PREFEITURA MUNICIPAL DE SEBASTIÃO LEAL**

RUA SAO JOSE - CNPJ:01612610/0001-09

Orçamento Programa - Exercício de 2021

Anexo 06

Page 16

PROGRAMA DE TRABALHO

(Inc.II, § 2º, Art.2º)

Lei: 212, Data: 18/12/2020

| 02 PODER EXECUTIVO | | | | | |
|---|--|-------------------|--------------|---------------|---------------|
| 18 ANALISTA DO TESOIRO MUNICIPAL | | | | | |
| Código | Especificação | Operação Especial | Projetos | Atividades | T o t a l |
| 04 | Administração | | 141.921,42 | | 141.921,42 |
| 04 | 061 Ação Judiciária | | 141.921,42 | | 141.921,42 |
| 04 | 061 1015 ADMINISTRAÇÃO GOVERNAMENTAL | | 141.921,42 | | 141.921,42 |
| 04.061.1015.2010.0000 | MANUTENÇÃO DO SETOR DE ANALISTA DO TESOIRO MUNICIPAL | | 141.921,42 | | 141.921,42 |
| TOTAL | | 0,00 | 141.921,42 | 0,00 | 141.921,42 |
| TOTAL GERAL | | 0,00 | 6.729.919,02 | 19.770.080,98 | 26.500.000,00 |

ANGELO PEREIRA DE SOUSA
PREFEITO
744.664.107-04

LENDINALVA DE SOUSA VELOSO
SEC MUN DE FINANÇAS

MARCELO DE ARAUJO M. FE JR
CONTADOR 7781 - CRC-PI
957.612.503-06

**PREFEITURA MUNICIPAL DE SEBASTIÃO LEAL**

RUA SAO JOSE - CNPJ:01612610/0001-09

Orçamento Programa - Exercício de 2021

Anexo 07

Page 1

**PROGRAMA DE TRABALHO DO GOVERNO
DEMONSTRATIVO DE FUNÇÕES, SUBFUNÇÕES E PROGRAMAS
POR PROJETOS, ATIVIDADES E OPERAÇÕES ESPECIAIS**

Lei: 212, Data: 18/12/2020

(Inc.II, § 2º, Art.2º)

| Código | Especificação | Operação Especial | Projetos | Atividades | T o t a l |
|-----------------------|--|-------------------|------------|--------------|--------------|
| 01 | Legislativa | 0,00 | 78.950,45 | 1.006.787,48 | 1.085.737,93 |
| 01 | 031 Ação Legislativa | 0,00 | 78.950,45 | 1.006.787,48 | 1.085.737,93 |
| 01 | 031 1003 AÇÃO LEGISLATIVA | 0,00 | 78.950,45 | 1.006.787,48 | 1.085.737,93 |
| 01.031.1003.1001.0000 | REFORMA E/OU AMPLIAÇÃO DO PREDIO DA CAMARA MUNICIPAL | 0,00 | 50.525,25 | 0,00 | 50.525,25 |
| 01.031.1003.1002.0000 | AQUISIÇÃO DE VEICULOS AUTOMOTORES | 0,00 | 28.425,20 | 0,00 | 28.425,20 |
| 01.031.1003.2001.0000 | MANUTENÇÃO DOS ENCARGOS DA CAMARA MUNICIPAL | 0,00 | 0,00 | 997.498,56 | 997.498,56 |
| 01.031.1003.2004.0000 | CONTRIBUIÇÃO A ASSOCIAÇÃO DE VEREADORES | 0,00 | 0,00 | 4.644,46 | 4.644,46 |
| 01.031.1003.2005.0000 | ASSINATURA DE INFORMATIVOS, REVISTAS E JORNAIS | 0,00 | 0,00 | 4.644,46 | 4.644,46 |
| 03 | Essencial à Justiça | 0,00 | 0,00 | 53.975,56 | 53.975,56 |
| 03 | 062 Defesa do Interesse Público no Processo Judiciário | 0,00 | 0,00 | 53.975,56 | 53.975,56 |
| 03 | 062 1041 ASSISTENCIA JURIDICA | 0,00 | 0,00 | 53.975,56 | 53.975,56 |
| 03.062.1041.2006.0000 | ENCARGOS COM ASSESSORIA JURIDICA | 0,00 | 0,00 | 53.975,56 | 53.975,56 |
| 04 | Administração | 0,00 | 646.452,21 | 3.379.671,37 | 4.026.123,58 |
| 04 | 061 Ação Judiciária | 0,00 | 141.921,42 | 154.774,68 | 296.696,10 |
| 04 | 061 1015 ADMINISTRAÇÃO GOVERNAMENTAL | 0,00 | 141.921,42 | 154.774,68 | 296.696,10 |
| 04.061.1015.2010.0000 | MANUTENÇÃO DO SETOR DE ANALISTA DO TESOUREO MUNICIPAL | 0,00 | 141.921,42 | 0,00 | 141.921,42 |
| 04.061.1015.2023.0000 | MANUTENÇÃO DA PROCURADORIA MUNICIPAL | 0,00 | 0,00 | 154.774,68 | 154.774,68 |
| 04 | 122 Administração Geral | 0,00 | 504.530,79 | 2.928.252,65 | 3.432.783,44 |
| 04 | 122 1014 ADMINISTRAÇÃO GERAL | 0,00 | 0,00 | 1.896.693,90 | 1.896.693,90 |
| 04.122.1014.2002.0000 | MANUTENÇÃO DA JUNTA DE SERVIÇO MILITAR | 0,00 | 0,00 | 24.593,76 | 24.593,76 |
| 04.122.1014.2024.0000 | MANUTENÇÃO DA SECRETARIA DE ADMINISTRAÇÃO | 0,00 | 0,00 | 1.783.555,09 | 1.783.555,09 |
| 04.122.1014.2028.0000 | ENCARGOS COM TELEFONIA MOVEL | 0,00 | 0,00 | 18.808,90 | 18.808,90 |
| 04.122.1014.2029.0000 | ENCARGOS COM TELEFONIA FIXA | 0,00 | 0,00 | 18.808,90 | 18.808,90 |
| 04.122.1014.2032.0000 | ENCARGOS COM FATURA DE FORNECIMENTO DE AGUA | 0,00 | 0,00 | 35.445,68 | 35.445,68 |
| 04.122.1014.2033.0000 | ENCARGOS COM FATURA DE FORNECIMENTO DE AGUA | 0,00 | 0,00 | 15.481,57 | 15.481,57 |
| 04 | 122 1015 ADMINISTRAÇÃO GOVERNAMENTAL | 0,00 | 0,00 | 705.940,36 | 705.940,36 |
| 04.122.1015.2007.0000 | MANUTENÇÃO DO GABINETE DO PREFEITO | 0,00 | 0,00 | 568.569,67 | 568.569,67 |
| 04.122.1015.2008.0000 | MANUTENÇÃO DA DIVISÃO DE COMUNICAÇÃO | 0,00 | 0,00 | 43.710,90 | 43.710,90 |
| 04.122.1015.2009.0000 | MANUTENÇÃO DA DIVISÃO DE CERIMONIAL | 0,00 | 0,00 | 93.659,79 | 93.659,79 |
| 04 | 122 1022 AMPLIAÇÃO DA FROTA DE VEICULOS | 0,00 | 183.649,19 | 0,00 | 183.649,19 |
| 04.122.1022.1003.0000 | AQUISIÇÃO DE VEICULO | 0,00 | 37.007,80 | 0,00 | 37.007,80 |
| 04.122.1022.1005.0000 | AQUISIÇÃO DE VEICULO | 0,00 | 146.641,39 | 0,00 | 146.641,39 |
| 04 | 122 1023 AMPLIAÇÃO DE ORGÃOS PUBLICOS | 0,00 | 320.881,60 | 0,00 | 320.881,60 |
| 04.122.1023.1017.0000 | CONSTRUÇÃO, AMPL. OU REFORMA DA PREFEITURA | 0,00 | 214.014,17 | 0,00 | 214.014,17 |
| 04.122.1023.1019.0000 | CONSTRUÇÃO, AMPL. OU REFORMA DE PREDIO PUBLICO | 0,00 | 106.867,43 | 0,00 | 106.867,43 |
| 04 | 122 1076 CONTABILIDADE PUBLICA | 0,00 | 0,00 | 163.494,37 | 163.494,37 |
| 04.122.1076.2025.0000 | ENCARGOS COM CONTABILIDADE | 0,00 | 0,00 | 163.494,37 | 163.494,37 |
| 04 | 122 1078 CONTRIBUIÇÕES | 0,00 | 0,00 | 60.817,51 | 60.817,51 |
| 04.122.1078.2034.0000 | CONTRIBUIÇÃO COM CNM | 0,00 | 0,00 | 19.234,51 | 19.234,51 |
| 04.122.1078.2035.0000 | CONTRIBUIÇÃO A APPM | 0,00 | 0,00 | 41.583,00 | 41.583,00 |

**PREFEITURA MUNICIPAL DE SEBASTIÃO LEAL**

RUA SAO JOSE - CNPJ:01612610/0001-09

Orçamento Programa - Exercício de 2021

Anexo 07

Page 2

**PROGRAMA DE TRABALHO DO GOVERNO
DEMONSTRATIVO DE FUNÇÕES, SUBFUNÇÕES E PROGRAMAS
POR PROJETOS, ATIVIDADES E OPERAÇÕES ESPECIAIS**

Lei: 212, Data: 18/12/2020

(Inc.II, § 2º, Art.2º)

| Código | Especificação | Operação Especial | Projetos | Atividades | T o t a l |
|-----------------------|---|-------------------|------------|--------------|--------------|
| 04 | Administração | 0,00 | 646.452,21 | 3.379.671,37 | 4.026.123,58 |
| 04 | 122 Administração Geral | 0,00 | 504.530,79 | 2.928.252,65 | 3.432.783,44 |
| 04 | 122 1137 DIVULGAÇÃO E PUBLICIDADE | 0,00 | 0,00 | 37.040,21 | 37.040,21 |
| 04.122.1137.2031.0000 | ENC. COM VEIC. DE MATERIAIS DE INTERESSE DO MUNICIPIO | 0,00 | 0,00 | 37.040,21 | 37.040,21 |
| 04 | 122 1138 DIVULGAÇÃO MUNICIPAL | 0,00 | 0,00 | 64.266,30 | 64.266,30 |
| 04.122.1138.2030.0000 | ENCARGOS COM PUBLICAÇÃO DE DOCUMENTOS OFICIAIS | 0,00 | 0,00 | 64.266,30 | 64.266,30 |
| 04 | 123 Administração Financeira | 0,00 | 0,00 | 68.192,33 | 68.192,33 |
| 04 | 123 1013 ADMINISTRAÇÃO FINANCEIRA | 0,00 | 0,00 | 68.192,33 | 68.192,33 |
| 04.123.1013.2027.0000 | MANUT DA SECRETARIA DE FINANÇAS | 0,00 | 0,00 | 68.192,33 | 68.192,33 |
| 04 | 124 Controle Interno | 0,00 | 0,00 | 165.256,50 | 165.256,50 |
| 04 | 124 1093 CONTROLE INTERNO | 0,00 | 0,00 | 165.256,50 | 165.256,50 |
| 04.124.1093.2022.0000 | MANUTENÇÃO DA CONTROLADORIA MUNICIPAL | 0,00 | 0,00 | 165.256,50 | 165.256,50 |
| 04 | 695 Turismo | 0,00 | 0,00 | 63.195,21 | 63.195,21 |
| 04 | 695 1182 DEPARTAMENTO DE TURISMO | 0,00 | 0,00 | 63.195,21 | 63.195,21 |
| 04.695.1182.2102.0000 | MANUTENÇÃO DO TURISMO | 0,00 | 0,00 | 63.195,21 | 63.195,21 |
| 06 | Segurança Pública | 0,00 | 0,00 | 32.133,15 | 32.133,15 |
| 06 | 181 Policiamento | 0,00 | 0,00 | 32.133,15 | 32.133,15 |
| 06 | 181 1273 POLICIAMENTO MILITAR | 0,00 | 0,00 | 32.133,15 | 32.133,15 |
| 06.181.1273.2095.0000 | ENCARGOS COM CONVENIO COM SECRETARIA DE SEGURANÇA | 0,00 | 0,00 | 32.133,15 | 32.133,15 |
| 08 | Assistência Social | 0,00 | 125.431,51 | 938.370,05 | 1.063.801,56 |
| 08 | 243 Assistência à Criança e ao Adolescente | 0,00 | 0,00 | 139.047,34 | 139.047,34 |
| 08 | 243 1029 APOIO INTEGRADO A CRIANÇA E AO ADOLESCENTE | 0,00 | 0,00 | 48.175,76 | 48.175,76 |
| 08.243.1029.2011.0000 | MANUTENÇÃO DO DEP. DE ASS. AO MENOR E AO ADOLESCENTE | 0,00 | 0,00 | 48.175,76 | 48.175,76 |
| 08 | 243 1039 ASSISTENCIA COMUNITARIA | 0,00 | 0,00 | 90.871,58 | 90.871,58 |
| 08.243.1039.2103.0000 | MANUTENÇÃO AO PROGRAMA CRIANÇA FELIZ | 0,00 | 0,00 | 90.871,58 | 90.871,58 |
| 08 | 244 Assistência Comunitária | 0,00 | 125.431,51 | 799.322,71 | 924.754,22 |
| 08 | 244 1015 ADMINISTRAÇÃO GOVERNAMENTAL | 0,00 | 56.320,46 | 0,00 | 56.320,46 |
| 08.244.1015.1004.0000 | AQUISIÇÃO DE VEICULO | 0,00 | 56.320,46 | 0,00 | 56.320,46 |
| 08 | 244 1023 AMPLIAÇÃO DE ORGÃOS PUBLICOS | 0,00 | 69.111,05 | 0,00 | 69.111,05 |
| 08.244.1023.1018.0000 | CONSTRUÇÃO, AMPL. OU REFORMA DE PREDIO PUBLICO | 0,00 | 69.111,05 | 0,00 | 69.111,05 |

**PREFEITURA MUNICIPAL DE SEBASTIÃO LEAL**

RUA SAO JOSE - CNPJ:01612610/0001-09

Orçamento Programa - Exercício de 2021

Anexo 07

Page 3

**PROGRAMA DE TRABALHO DO GOVERNO
DEMONSTRATIVO DE FUNÇÕES, SUBFUNÇÕES E PROGRAMAS
POR PROJETOS, ATIVIDADES E OPERAÇÕES ESPECIAIS**

Lei: 212, Data: 18/12/2020

(Inc.II, § 2º, Art.2º)

| Código | Especificação | Operação Especial | Projetos | Atividades | T o t a l |
|-----------------------|---|-------------------|------------|--------------|--------------|
| 08 | Assistência Social | 0,00 | 125.431,51 | 938.370,05 | 1.063.801,56 |
| 08 | 244 Assistência Comunitária | 0,00 | 125.431,51 | 799.322,71 | 924.754,22 |
| 08 | 244 1039 ASSISTENCIA COMUNITARIA | 0,00 | 0,00 | 799.322,71 | 799.322,71 |
| 08.244.1039.2012.0000 | MANUTENÇÃO AO DEP. DE ASS. A MULHER E AO IDOSO | 0,00 | 0,00 | 42.418,01 | 42.418,01 |
| 08.244.1039.2016.0000 | MANUTENÇÃO DA SEC. DE ASS. SOCIAL | 0,00 | 0,00 | 419.715,34 | 419.715,34 |
| 08.244.1039.2017.0000 | MANUTENÇÃO DO FUNDO MUNICIPAL DE ASSISTENCIA SOCIAL | 0,00 | 0,00 | 177.335,08 | 177.335,08 |
| 08.244.1039.2018.0000 | MANUTENÇÃO DO PROGRAMA DE PROTEÇÃO SOCIAL BASICA | 0,00 | 0,00 | 23.409,82 | 23.409,82 |
| 08.244.1039.2019.0000 | MANUTENÇÃO DO PROGRAMA DE PROTEÇÃO SOCIAL ESPECIAL | 0,00 | 0,00 | 18.263,54 | 18.263,54 |
| 08.244.1039.2020.0000 | MANUTENÇÃO DE OUTROS PROGRAMAS DO FNAS | 0,00 | 0,00 | 118.180,92 | 118.180,92 |
| 10 | Saúde | 0,00 | 992.248,18 | 4.337.104,36 | 5.329.352,54 |
| 10 | 301 Atenção Básica | 0,00 | 211.365,68 | 4.217.026,13 | 4.428.391,81 |
| 10 | 301 1022 AMPLIAÇÃO DA FROTA DE VEICULOS | 0,00 | 211.365,68 | 0,00 | 211.365,68 |
| 10.301.1022.1007.0000 | AQUISIÇÃO DE VEICULO | 0,00 | 77.407,80 | 0,00 | 77.407,80 |
| 10.301.1022.1008.0000 | AQUISIÇÃO DE AMBULANCIA | 0,00 | 133.957,88 | 0,00 | 133.957,88 |
| 10 | 301 1047 ASSISTENCIA DOMICILIAR DE SAUDE | 0,00 | 0,00 | 903.351,67 | 903.351,67 |
| 10.301.1047.2059.0000 | PROGRAMA DE AGENTE COMUNITARIO DE SAUDE | 0,00 | 0,00 | 228.921,73 | 228.921,73 |
| 10.301.1047.2063.0000 | PROGRAMA DE SAUDE DA FAMILIA | 0,00 | 0,00 | 674.429,94 | 674.429,94 |
| 10 | 301 1052 ATENÇÃO BASICA | 0,00 | 0,00 | 3.313.674,46 | 3.313.674,46 |
| 10.301.1052.2055.0000 | MANUTENÇÃO DO FUNDO MUNICIPAL DE SAUDE | 0,00 | 0,00 | 2.160.328,19 | 2.160.328,19 |
| 10.301.1052.2058.0000 | PROGRAMA DE ATENÇÃO BASICA | 0,00 | 0,00 | 670.686,36 | 670.686,36 |
| 10.301.1052.2061.0000 | PROGRAMA SAUDE NA ESCOLA | 0,00 | 0,00 | 123.488,62 | 123.488,62 |
| 10.301.1052.2062.0000 | PROGRAMA DE SAUDE BUCAL | 0,00 | 0,00 | 135.983,61 | 135.983,61 |
| 10.301.1052.2064.0000 | PROGRAMAS DE CAMPANHAS DE VACINAÇÃO | 0,00 | 0,00 | 112.087,68 | 112.087,68 |
| 10.301.1052.2104.0000 | MANUTENÇÃO DA SECRETARIA MUNICIPAL DE SAUDE | 0,00 | 0,00 | 111.100,00 | 111.100,00 |
| 10 | 302 Assistência Hospitalar e Ambulatorial | 0,00 | 780.882,50 | 26.724,60 | 807.607,10 |
| 10 | 302 1022 AMPLIAÇÃO DA FROTA DE VEICULOS | 0,00 | 235.643,10 | 0,00 | 235.643,10 |
| 10.302.1022.1008.0000 | AQUISIÇÃO DE AMBULANCIA | 0,00 | 235.643,10 | 0,00 | 235.643,10 |
| 10 | 302 1023 AMPLIAÇÃO DE ORGÃOS PUBLICOS | 0,00 | 545.239,40 | 0,00 | 545.239,40 |
| 10.302.1023.1020.0000 | CONSTRUÇÃO, AMPL. OU REFORMA DA SECRETARIA DE SAUDE | 0,00 | 223.826,93 | 0,00 | 223.826,93 |
| 10.302.1023.1021.0000 | CONSTRUÇÃO, AMPL. OU REFORMA DE UNIDADE DE SAUDE | 0,00 | 321.412,47 | 0,00 | 321.412,47 |
| 10 | 302 1047 ASSISTENCIA DOMICILIAR DE SAUDE | 0,00 | 0,00 | 26.724,60 | 26.724,60 |
| 10.302.1047.2063.0000 | PROGRAMA DE SAUDE DA FAMILIA | 0,00 | 0,00 | 26.724,60 | 26.724,60 |
| 10 | 303 Suporte Profilático e Terapêutico | 0,00 | 0,00 | 64.266,30 | 64.266,30 |
| 10 | 303 1048 ASSISTENCIA FARMACEUTICA | 0,00 | 0,00 | 64.266,30 | 64.266,30 |
| 10.303.1048.2057.0000 | PROGRAMA DE ASSISTENCIA FARMACEUTICA BASICA | 0,00 | 0,00 | 64.266,30 | 64.266,30 |
| 10 | 304 Vigilância Sanitária | 0,00 | 0,00 | 12.230,45 | 12.230,45 |
| 10 | 304 1382 VIGILANCIA SANITARIA | 0,00 | 0,00 | 12.230,45 | 12.230,45 |
| 10.304.1382.2056.0000 | PROGRAMA DE VIGILANCIA SANITARIA | 0,00 | 0,00 | 12.230,45 | 12.230,45 |
| 10 | 305 Vigilância Epidemiológica | 0,00 | 0,00 | 16.856,88 | 16.856,88 |

**PREFEITURA MUNICIPAL DE SEBASTIÃO LEAL**

RUA SAO JOSE - CNPJ:01612610/0001-09

Orçamento Programa - Exercício de 2021

Anexo 07

Page 4

**PROGRAMA DE TRABALHO DO GOVERNO
DEMONSTRATIVO DE FUNÇÕES, SUBFUNÇÕES E PROGRAMAS
POR PROJETOS, ATIVIDADES E OPERAÇÕES ESPECIAIS**

Lei: 212, Data: 18/12/2020

(Inc.II, § 2º, Art.2º)

| Código | Especificação | Operação Especial | Projetos | Atividades | T o t a l |
|-----------------------|---|-------------------|--------------|--------------|--------------|
| 10 | Saúde | 0,00 | 992.248,18 | 4.337.104,36 | 5.329.352,54 |
| 10 | 305 Vigilância Epidemiológica | 0,00 | 0,00 | 16.856,88 | 16.856,88 |
| 10 | 305 1381 VIGILANCIA EPIDEMIOLOGICA | 0,00 | 0,00 | 16.856,88 | 16.856,88 |
| 10.305.1381.2065.0000 | TETO FINANCEIRO DE VIGILANCIA EM SAUDE | 0,00 | 0,00 | 16.856,88 | 16.856,88 |
| 11 | Trabalho | 0,00 | 0,00 | 20.909,35 | 20.909,35 |
| 11 | 334 Fomento ao Trabalho | 0,00 | 0,00 | 20.909,35 | 20.909,35 |
| 11 | 334 1038 ASSISTENCIA AO PRODUTOR | 0,00 | 0,00 | 20.909,35 | 20.909,35 |
| 11.334.1038.2013.0000 | MANUTENÇÃO DO DEP. DE FORMAÇÃO DE NUCLEOS DE ARTES | 0,00 | 0,00 | 20.909,35 | 20.909,35 |
| 12 | Educação | 0,00 | 1.492.712,56 | 7.497.741,72 | 8.990.454,28 |
| 12 | 361 Ensino Fundamental | 0,00 | 1.073.168,09 | 7.372.989,89 | 8.446.157,98 |
| 12 | 361 1022 AMPLIAÇÃO DA FROTA DE VEICULOS | 0,00 | 288.747,48 | 0,00 | 288.747,48 |
| 12.361.1022.1012.0000 | AQUISIÇÃO DE ONIBUS ESCOLAR | 0,00 | 255.000,00 | 0,00 | 255.000,00 |
| 12.361.1022.1013.0000 | AQUISIÇÃO DE VEICULO | 0,00 | 16.873,74 | 0,00 | 16.873,74 |
| 12.361.1022.1014.0000 | AQUISIÇÃO DE ONIBUS ESCOLAR | 0,00 | 16.873,74 | 0,00 | 16.873,74 |
| 12 | 361 1023 AMPLIAÇÃO DE ORGÃOS PUBLICOS | 0,00 | 572.699,43 | 0,00 | 572.699,43 |
| 12.361.1023.1024.0000 | CONSTRUÇÃO, AMP. OU REFORMA DE UNIDADE ESCOLAR | 0,00 | 386.228,09 | 0,00 | 386.228,09 |
| 12.361.1023.1029.0000 | CONSTRUÇÃO, AMP OU REFORMA DE UNIDADE ESCOLAR | 0,00 | 186.471,34 | 0,00 | 186.471,34 |
| 12 | 361 1161 ENSINO FUNDAMENTAL | 0,00 | 211.721,18 | 7.352.676,15 | 7.564.397,33 |
| 12.361.1161.1011.0000 | AQUISIÇÃO DE VEICULO | 0,00 | 55.814,56 | 0,00 | 55.814,56 |
| 12.361.1161.1032.0000 | CONST. AMPL OU RECUP. DE QUADRA OU GINASIO EM ESCOLA MUNICIPAL | 0,00 | 39.034,89 | 0,00 | 39.034,89 |
| 12.361.1161.1033.0000 | CONST.,AMPL. OU RECUP. DE QUADRA OU GINASIO EM ESCOLA MUNICIPAL | 0,00 | 29.027,97 | 0,00 | 29.027,97 |
| 12.361.1161.1055.0000 | AQUISIÇÃO DE EQUIPAMENTOS PARA QSE | 0,00 | 87.843,76 | 0,00 | 87.843,76 |
| 12.361.1161.2067.0000 | MANUTENÇÃO DO ENSINO FUNDAMENTAL | 0,00 | 0,00 | 507.980,79 | 507.980,79 |
| 12.361.1161.2076.0000 | MANUTENÇÃO DO DEPARTAMENTO DE ENSINO | 0,00 | 0,00 | 1.924.378,75 | 1.924.378,75 |
| 12.361.1161.2081.0000 | MANUTENÇÃO DO FUNDEB FUNDAMENTAL ADMINISTRATIVO | 0,00 | 0,00 | 1.485.403,12 | 1.485.403,12 |
| 12.361.1161.2082.0000 | MANUTENÇÃO DO FUNDEB FUNDAMENTAL MAGISTÉRIO | 0,00 | 0,00 | 3.185.102,96 | 3.185.102,96 |
| 12.361.1161.2096.0000 | MANUTENÇÃO DO TRANSPORTE ESCOLAR | 0,00 | 0,00 | 58.910,78 | 58.910,78 |
| 12.361.1161.2097.0000 | AQUISIÇÃO DE MERENDA ESCOLAR | 0,00 | 0,00 | 85.688,40 | 85.688,40 |
| 12.361.1161.2098.0000 | MANUTENÇÃO DO PDDE | 0,00 | 0,00 | 7.740,79 | 7.740,79 |
| 12.361.1161.2099.0000 | MANUTENÇÃO DO QSE | 0,00 | 0,00 | 97.470,56 | 97.470,56 |
| 12 | 361 1163 ENSINO MEDIO | 0,00 | 0,00 | 20.313,74 | 20.313,74 |
| 12.361.1163.2068.0000 | MANUTENÇÃO DO ENSINO MEDIO | 0,00 | 0,00 | 20.313,74 | 20.313,74 |
| 12 | 365 Educação Infantil | 0,00 | 419.544,47 | 61.051,61 | 480.596,08 |
| 12 | 365 1023 AMPLIAÇÃO DE ORGÃOS PUBLICOS | 0,00 | 419.544,47 | 0,00 | 419.544,47 |
| 12.365.1023.1023.0000 | CONSTRUÇÃO, AMPL. OU REFORMA DE CRECHE | 0,00 | 419.544,47 | 0,00 | 419.544,47 |
| 12 | 365 1145 EDUCAÇÃO INFANTIL | 0,00 | 0,00 | 28.337,01 | 28.337,01 |
| 12.365.1145.2066.0000 | MANUTENÇÃO DO ENSINO INFANTIL | 0,00 | 0,00 | 28.337,01 | 28.337,01 |
| 12 | 365 1160 ENSINO DE JOVENS E ADULTOS | 0,00 | 0,00 | 1.887,44 | 1.887,44 |
| 12.365.1160.2085.0000 | MANUTENÇÃO DO FUNDEB EJA ADMINISTRATIVO | 0,00 | 0,00 | 1.887,44 | 1.887,44 |

**PREFEITURA MUNICIPAL DE SEBASTIÃO LEAL**

RUA SAO JOSE - CNPJ:01612610/0001-09

Orçamento Programa - Exercício de 2021

Anexo 07

Page 5

**PROGRAMA DE TRABALHO DO GOVERNO
DEMONSTRATIVO DE FUNÇÕES, SUBFUNÇÕES E PROGRAMAS
POR PROJETOS, ATIVIDADES E OPERAÇÕES ESPECIAIS**

Lei: 212, Data: 18/12/2020

(Inc.II, § 2º, Art.2º)

| Código | Especificação | Operação Especial | Projetos | Atividades | T o t a l |
|-----------------------|--|-------------------|--------------|--------------|--------------|
| 12 | Educação | 0,00 | 1.492.712,56 | 7.497.741,72 | 8.990.454,28 |
| 12 | 365 Educação Infantil | 0,00 | 419.544,47 | 61.051,61 | 480.596,08 |
| 12 | 365 1162 ENSINO INFANTIL | 0,00 | 0,00 | 30.827,16 | 30.827,16 |
| 12.365.1162.2083.0000 | MANUTENÇÃO DO FUNDEB INFANTIL ADMINISTRATIVO | 0,00 | 0,00 | 21.784,97 | 21.784,97 |
| 12.365.1162.2084.0000 | MANUTENÇÃO DO FUNDEB INFANTIL MAGISTERIO | 0,00 | 0,00 | 9.042,19 | 9.042,19 |
| 12 | 366 Educação de Jovens e Adultos | 0,00 | 0,00 | 63.700,22 | 63.700,22 |
| 12 | 366 1160 ENSINO DE JOVENS E ADULTOS | 0,00 | 0,00 | 63.700,22 | 63.700,22 |
| 12.366.1160.2070.0000 | MANUTENÇÃO DO ENSINO DE JOVENS E ADULTOS | 0,00 | 0,00 | 35.489,67 | 35.489,67 |
| 12.366.1160.2085.0000 | MANUTENÇÃO DO FUNDEB EJA ADMINISTRATIVO | 0,00 | 0,00 | 18.644,09 | 18.644,09 |
| 12.366.1160.2086.0000 | MANUTENÇÃO DO FUNDEB EJA MAGISTERIO | 0,00 | 0,00 | 9.566,46 | 9.566,46 |
| 13 | Cultura | 0,00 | 39.152,19 | 334.794,79 | 373.946,98 |
| 13 | 391 Patrimônio Histórico, Artístico e Arqueológico | 0,00 | 0,00 | 13.309,42 | 13.309,42 |
| 13 | 391 1130 DEPARTAMENTO DE CULTURA | 0,00 | 0,00 | 13.309,42 | 13.309,42 |
| 13.391.1130.2079.0000 | MANUTENÇÃO DA BIBLIOTECA MUNICIPAL | 0,00 | 0,00 | 13.309,42 | 13.309,42 |
| 13 | 392 Difusão Cultural | 0,00 | 39.152,19 | 321.485,37 | 360.637,56 |
| 13 | 392 1023 AMPLIAÇÃO DE ORGÃOS PUBLICOS | 0,00 | 39.152,19 | 0,00 | 39.152,19 |
| 13.392.1023.1026.0000 | CONSTRUÇÃO, AMPL. OU REFORMA DE BIBLIOTECA | 0,00 | 39.152,19 | 0,00 | 39.152,19 |
| 13 | 392 1130 DEPARTAMENTO DE CULTURA | 0,00 | 0,00 | 321.485,37 | 321.485,37 |
| 13.392.1130.2100.0000 | MANUTENÇÃO DO DEPARTAMENTO DE CULTURA | 0,00 | 0,00 | 321.485,37 | 321.485,37 |
| 15 | Urbanismo | 0,00 | 932.764,66 | 1.043.573,80 | 1.976.338,46 |
| 15 | 451 Infra-Estrutura Urbana | 0,00 | 546.425,15 | 0,00 | 546.425,15 |
| 15 | 451 1022 AMPLIAÇÃO DA FROTA DE VEICULOS | 0,00 | 1.500,00 | 0,00 | 1.500,00 |
| 15.451.1022.1016.0000 | AQUISIÇÃO DE PATRULHA MECANIZADA | 0,00 | 1.500,00 | 0,00 | 1.500,00 |
| 15 | 451 1223 INFRA-ESTRUTURA URBANA | 0,00 | 544.925,15 | 0,00 | 544.925,15 |
| 15.451.1223.1038.0000 | CONSTRUÇÃO DE CALÇAMENTO OU PAVIMENTAÇÃO URBANA | 0,00 | 269.816,07 | 0,00 | 269.816,07 |
| 15.451.1223.1039.0000 | CONSTRUÇÃO OU AMP. DE PRAÇAS, PARQUES OU JARDINS | 0,00 | 73.807,32 | 0,00 | 73.807,32 |
| 15.451.1223.1043.0000 | CONSTRUÇÃO OU AMPL. DE ESTRADA | 0,00 | 151.301,76 | 0,00 | 151.301,76 |
| 15.451.1223.1056.0000 | REFORMA, MANUTENÇÃO OU CONSTRUÇÃO DE CALÇAMENTO | 0,00 | 50.000,00 | 0,00 | 50.000,00 |
| 15 | 452 Serviços Urbanos | 0,00 | 226.339,51 | 1.043.573,80 | 1.269.913,31 |
| 15 | 452 1022 AMPLIAÇÃO DA FROTA DE VEICULOS | 0,00 | 40.945,20 | 0,00 | 40.945,20 |
| 15.452.1022.1015.0000 | AQUISIÇÃO DE VEICULO | 0,00 | 40.945,20 | 0,00 | 40.945,20 |
| 15 | 452 1230 LIMPEZA PUBLICA | 0,00 | 0,00 | 573.173,19 | 573.173,19 |
| 15.452.1230.2091.0000 | ENCARGOS COM LIMPEZA E OBRAS PUBLICA | 0,00 | 0,00 | 573.173,19 | 573.173,19 |
| 15 | 452 1261 PARQUE DE EXPOSIÇÃO | 0,00 | 52.876,55 | 0,00 | 52.876,55 |
| 15.452.1261.1050.0000 | CONTRUÇÃO OU AMPL. DE PARQUEES DE EXPOSIÇÃO | 0,00 | 52.876,55 | 0,00 | 52.876,55 |
| 15 | 452 1266 PAVIMENTAÇÃO URBANA | 0,00 | 0,00 | 470.400,61 | 470.400,61 |
| 15.452.1266.2094.0000 | MANUTENÇÃO DA SEC. DE OBRAS E URBANISMO | 0,00 | 0,00 | 470.400,61 | 470.400,61 |

**PREFEITURA MUNICIPAL DE SEBASTIÃO LEAL**

RUA SAO JOSE - CNPJ:01612610/0001-09

Orçamento Programa - Exercício de 2021

Anexo 07

Page 6

**PROGRAMA DE TRABALHO DO GOVERNO
DEMONSTRATIVO DE FUNÇÕES, SUBFUNÇÕES E PROGRAMAS
POR PROJETOS, ATIVIDADES E OPERAÇÕES ESPECIAIS**

Lei: 212, Data: 18/12/2020

(Inc.II, § 2º, Art.2º)

| Código | Especificação | Operação Especial | Projetos | Atividades | T o t a l |
|-----------------------|--|-------------------|--------------|--------------|--------------|
| 15 | Urbanismo | 0,00 | 932.764,66 | 1.043.573,80 | 1.976.338,46 |
| 15 | 452 Serviços Urbanos | 0,00 | 226.339,51 | 1.043.573,80 | 1.269.913,31 |
| 15 | 452 1352 SERVIÇOS FUNERÁRIOS | 0,00 | 132.517,76 | 0,00 | 132.517,76 |
| 15.452.1352.1034.0000 | CONSTRUÇÃO OU AMPL. DE CEMITERIO | 0,00 | 132.517,76 | 0,00 | 132.517,76 |
| 15 | 481 Habitação Rural | 0,00 | 60.000,00 | 0,00 | 60.000,00 |
| 15 | 481 1204 HABITADOS RURAIS | 0,00 | 60.000,00 | 0,00 | 60.000,00 |
| 15.481.1204.1058.0000 | CONSTRUÇÃO E RECUPERAÇÃO DE ESTRADAS VICINAIS | 0,00 | 60.000,00 | 0,00 | 60.000,00 |
| 15 | 541 Preservação e Conservação Ambiental | 0,00 | 100.000,00 | 0,00 | 100.000,00 |
| 15 | 541 1223 INFRA-ESTRUTURA URBANA | 0,00 | 100.000,00 | 0,00 | 100.000,00 |
| 15.541.1223.1057.0000 | CONSTRUÇÃO AMPLIAÇÃO E RECUPERAÇÃO DE ESTRADAS | 0,00 | 100.000,00 | 0,00 | 100.000,00 |
| 16 | Habitação | 0,00 | 9.036,74 | 0,00 | 9.036,74 |
| 16 | 481 Habitação Rural | 0,00 | 3.807,32 | 0,00 | 3.807,32 |
| 16 | 481 1204 HABITADOS RURAIS | 0,00 | 3.807,32 | 0,00 | 3.807,32 |
| 16.481.1204.1037.0000 | CONSTRUÇÃO DE HABITAÇÕES NA ZONA RURAL | 0,00 | 3.807,32 | 0,00 | 3.807,32 |
| 16 | 482 Habitação Urbana | 0,00 | 5.229,42 | 0,00 | 5.229,42 |
| 16 | 482 1205 HABITADOS URBANOS | 0,00 | 5.229,42 | 0,00 | 5.229,42 |
| 16.482.1205.1036.0000 | CONSTRUÇÃO DE HABITAÇÕES NA ZONA URBANA | 0,00 | 5.229,42 | 0,00 | 5.229,42 |
| 17 | Saneamento | 0,00 | 1.238.745,89 | 0,00 | 1.238.745,89 |
| 17 | 511 Saneamento Básico Rural | 0,00 | 346.051,13 | 0,00 | 346.051,13 |
| 17 | 511 1000 ABASTECIMENTO E DISTRIBUIÇÃO DE ÁGUA | 0,00 | 245.088,01 | 0,00 | 245.088,01 |
| 17.511.1000.1040.0000 | CONSTRUÇÃO, AMPL. OU CALÇAMENTO RURAL | 0,00 | 151.301,76 | 0,00 | 151.301,76 |
| 17.511.1000.1045.0000 | CONSTR. OU RESTAURAÇÃO DE AÇUDES E BARRAGENS | 0,00 | 93.786,25 | 0,00 | 93.786,25 |
| 17 | 511 1331 SANEAMENTO RURAL | 0,00 | 100.963,12 | 0,00 | 100.963,12 |
| 17.511.1331.1042.0000 | PERFURAÇÃO DE POÇOS OU CONSTRUÇÃO DE CHAFARIZ | 0,00 | 100.963,12 | 0,00 | 100.963,12 |
| 17 | 512 Saneamento Básico Urbano | 0,00 | 892.694,76 | 0,00 | 892.694,76 |
| 17 | 512 1329 SANEAMENTO BASICO URBANO | 0,00 | 861.731,64 | 0,00 | 861.731,64 |
| 17.512.1329.1046.0000 | CONSTRUÇÃO DE FOSSAS SANITARIAS | 0,00 | 10.963,12 | 0,00 | 10.963,12 |
| 17.512.1329.1053.0000 | CONSTRUÇÃO DE ATERRO SANITARIO | 0,00 | 474.444,68 | 0,00 | 474.444,68 |
| 17.512.1329.1054.0000 | CONSTRUÇÃO DA CENTRAL DE RESIDUOS SOLIDOS | 0,00 | 376.323,84 | 0,00 | 376.323,84 |
| 17 | 512 1332 SANEAMENTO URBANO | 0,00 | 30.963,12 | 0,00 | 30.963,12 |
| 17.512.1332.1041.0000 | CONSTRUÇÃO OU AMPL. DA REDE DE ESGOTO | 0,00 | 30.963,12 | 0,00 | 30.963,12 |
| 18 | Gestão Ambiental | 0,00 | 0,00 | 57.236,23 | 57.236,23 |
| 18 | 542 Controle Ambiental | 0,00 | 0,00 | 57.236,23 | 57.236,23 |
| 18 | 542 1282 PRESERVAÇÃO DE RECURSOS NATURAIS RENOVÁVEIS | 0,00 | 0,00 | 57.236,23 | 57.236,23 |
| 18.542.1282.2088.0000 | ENCARGOS COM MEIO AMBIENTE | 0,00 | 0,00 | 57.236,23 | 57.236,23 |

**PREFEITURA MUNICIPAL DE SEBASTIÃO LEAL**

RUA SAO JOSE - CNPJ:01612610/0001-09

Orçamento Programa - Exercício de 2021

Anexo 07

Page 7

Lei: 212, Data: 18/12/2020

**PROGRAMA DE TRABALHO DO GOVERNO
DEMONSTRATIVO DE FUNÇÕES, SUBFUNÇÕES E PROGRAMAS
POR PROJETOS, ATIVIDADES E OPERAÇÕES ESPECIAIS**

(Inc.II, § 2º, Art.2º)

| Código | Especificação | Operação Especial | Projetos | Atividades | T o t a l |
|-----------------------|---|-------------------|------------|------------|--------------|
| 18 | Gestão Ambiental | 0,00 | 0,00 | 57.236,23 | 57.236,23 |
| 18 | 542 Controle Ambiental | 0,00 | 0,00 | 57.236,23 | 57.236,23 |
| 20 | Agricultura | 0,00 | 613.816,60 | 438.198,99 | 1.052.015,59 |
| 20 | 122 Administração Geral | 0,00 | 28.791,00 | 0,00 | 28.791,00 |
| 20 | 122 1022 AMPLIAÇÃO DA FROTA DE VEICULOS | 0,00 | 28.791,00 | 0,00 | 28.791,00 |
| 20.122.1022.1009.0000 | AQUISIÇÃO DE VEICULO | 0,00 | 28.791,00 | 0,00 | 28.791,00 |
| 20 | 605 Abastecimento | 0,00 | 18.808,90 | 438.198,99 | 457.007,89 |
| 20 | 605 1275 POLITICA AGROPECUARIA | 0,00 | 18.808,90 | 0,00 | 18.808,90 |
| 20.605.1275.1047.0000 | CONSTRUÇÃO DE MERCADO OU MATADOURO PUBLICO | 0,00 | 18.808,90 | 0,00 | 18.808,90 |
| 20 | 605 1286 PRODUÇÃO AGROPECUARIA | 0,00 | 0,00 | 438.198,99 | 438.198,99 |
| 20.605.1286.2087.0000 | MAN. DA DIV. AGRICULTURA, REF. AGRARIA DE REC. HIDRICOS | 0,00 | 0,00 | 438.198,99 | 438.198,99 |
| 20 | 606 Extensão Rural | 0,00 | 566.216,70 | 0,00 | 566.216,70 |
| 20 | 606 1022 AMPLIAÇÃO DA FROTA DE VEICULOS | 0,00 | 57.407,80 | 0,00 | 57.407,80 |
| 20.606.1022.1010.0000 | AQUISIÇÃO DE TRATOR OU EQUIPAMENTO AGRICOLA | 0,00 | 57.407,80 | 0,00 | 57.407,80 |
| 20 | 606 1181 EXPANSÃO DA AGRICULTURA IRRIGADA | 0,00 | 8.808,90 | 0,00 | 8.808,90 |
| 20.606.1181.1044.0000 | IMPLANTAÇÃO DE HORTA COMUNITARIA | 0,00 | 8.808,90 | 0,00 | 8.808,90 |
| 20 | 606 1286 PRODUÇÃO AGROPECUARIA | 0,00 | 500.000,00 | 0,00 | 500.000,00 |
| 20.606.1286.1010.0000 | AQUISIÇÃO DE TRATOR OU EQUIPAMENTO AGRICOLA | 0,00 | 500.000,00 | 0,00 | 500.000,00 |
| 25 | Energia | 0,00 | 232.867,99 | 0,00 | 232.867,99 |
| 25 | 752 Energia Elétrica | 0,00 | 232.867,99 | 0,00 | 232.867,99 |
| 25 | 752 1147 ELETRIFICAÇÃO RURAL | 0,00 | 232.867,99 | 0,00 | 232.867,99 |
| 25.752.1147.1035.0000 | CONSTRUÇÃO OU AMPL. DA REDE DE ELETRIFICAÇÃO | 0,00 | 232.867,99 | 0,00 | 232.867,99 |
| 26 | Transporte | 0,00 | 81.376,80 | 0,00 | 81.376,80 |
| 26 | 782 Transporte Rodoviário | 0,00 | 81.376,80 | 0,00 | 81.376,80 |
| 26 | 782 1367 TERMINAIS RODOVIARIOS | 0,00 | 30.963,12 | 0,00 | 30.963,12 |
| 26.782.1367.1052.0000 | CONSTRUÇÃO DE PASSAGEM MOLHADA | 0,00 | 30.963,12 | 0,00 | 30.963,12 |
| 26 | 782 1374 TRANSPORTE RODOVIARIO | 0,00 | 50.413,68 | 0,00 | 50.413,68 |
| 26.782.1374.1049.0000 | CONSTRUÇÃO OU AMPL. DE TERMINAL RODOVIARIO | 0,00 | 50.413,68 | 0,00 | 50.413,68 |
| 27 | Desporto e Lazer | 0,00 | 246.363,24 | 61.094,15 | 307.457,39 |
| 27 | 695 Turismo | 0,00 | 14.395,48 | 0,00 | 14.395,48 |
| 27 | 695 1223 INFRA-ESTRUTURA URBANA | 0,00 | 14.395,48 | 0,00 | 14.395,48 |
| 27.695.1223.1051.0000 | APOIO A INFRA-ESTRUTURA TURISTICA | 0,00 | 14.395,48 | 0,00 | 14.395,48 |

**PREFEITURA MUNICIPAL DE SEBASTIÃO LEAL**

RUA SAO JOSE - CNPJ:01612610/0001-09

Orçamento Programa - Exercício de 2021

Anexo 07

Page 8

**PROGRAMA DE TRABALHO DO GOVERNO
DEMONSTRATIVO DE FUNÇÕES, SUBFUNÇÕES E PROGRAMAS
POR PROJETOS, ATIVIDADES E OPERAÇÕES ESPECIAIS**

Lei: 212, Data: 18/12/2020

(Inc.II, § 2º, Art.2º)

| Código | Especificação | Operação Especial | Projetos | Atividades | T o t a l |
|-----------------------|--|-------------------|--------------|---------------|---------------|
| 27 | Desporto e Lazer | 0,00 | 246.363,24 | 61.094,15 | 307.457,39 |
| 27 | 812 Desporto Comunitário | 0,00 | 0,00 | 61.094,15 | 61.094,15 |
| 27 | 812 1125 DEPARTAMENTO DE ESPORTE E LAZER | 0,00 | 0,00 | 61.094,15 | 61.094,15 |
| 27.812.1125.2069.0000 | MANUTENÇÃO DO DESPORTO E LAZER | 0,00 | 0,00 | 61.094,15 | 61.094,15 |
| 27 | 813 Lazer | 0,00 | 231.967,76 | 0,00 | 231.967,76 |
| 27 | 813 1125 DEPARTAMENTO DE ESPORTE E LAZER | 0,00 | 231.967,76 | 0,00 | 231.967,76 |
| 27.813.1125.1048.0000 | CONSTRUÇÃO DE QUADRA OU GINÁSIO | 0,00 | 231.967,76 | 0,00 | 231.967,76 |
| 28 | Encargos Especiais | 0,00 | 0,00 | 439.519,31 | 439.519,31 |
| 28 | 846 Outros Encargos Especiais | 0,00 | 0,00 | 439.519,31 | 439.519,31 |
| 28 | 846 1260 OUTROS ENCARGOS ESPECIAIS | 0,00 | 0,00 | 211.649,31 | 211.649,31 |
| 28.846.1260.2037.0000 | ENCARGOS COM PASEP | 0,00 | 0,00 | 211.649,31 | 211.649,31 |
| 28 | 846 1283 PREVIDENCIA BASICA | 0,00 | 0,00 | 227.870,00 | 227.870,00 |
| 28.846.1283.2036.0000 | ENCARGOS COM INSS | 0,00 | 0,00 | 227.870,00 | 227.870,00 |
| 99 | Reserva de Contingência | 0,00 | 0,00 | 128.970,67 | 128.970,67 |
| 99 | 999 Reserva de Contingência | 0,00 | 0,00 | 128.970,67 | 128.970,67 |
| 99 | 999 9999 RESERVA DE CONTIGENCIA | 0,00 | 0,00 | 128.970,67 | 128.970,67 |
| 99.999.9999.2999.0000 | RESERVA DE CONTIGÊNCIA | 0,00 | 0,00 | 128.970,67 | 128.970,67 |
| TOTAL | | 0,00 | 6.729.919,02 | 19.770.080,98 | 26.500.000,00 |

ANGELO PEREIRA DE SOUSA
PREFEITO
744.664.107-04

LENDINALVA DE SOUSA VELOSO
SEC MUN DE FINANÇAS

MARCELO DE ARAUJO M. FE JR
CONTADOR 7781 - CRC-PI
957.612.503-06

**PREFEITURA MUNICIPAL DE SEBASTIÃO LEAL**

RUA SAO JOSE - CNPJ:01612610/0001-09

Orçamento Programa - Exercício de 2021

Anexo 08

Page 1

**DESPESA POR FUNÇÃO, SUBFUNÇÃO E PROGRAMAS
CONFORME O VÍNCULO COM OS RECURSOS**

Lei: 212, Data: 18/12/2020

(Inc.II, § 2º, Art.2º)

| Código | Especificação | Ordinário | Vinculado | Adm. Indireta | Total |
|-------------|--|--------------|--------------|---------------|--------------|
| 01 | Legislativa | 1.085.737,93 | | | 1.085.737,93 |
| 01 031 | Ação Legislativa | 1.085.737,93 | | | 1.085.737,93 |
| 01 031 1003 | AÇÃO LEGISLATIVA | 1.085.737,93 | | | 1.085.737,93 |
| 03 | Essencial à Justiça | 53.975,56 | | | 53.975,56 |
| 03 062 | Defesa do Interesse Público no Processo Judiciário | 53.975,56 | | | 53.975,56 |
| 03 062 1041 | ASSISTENCIA JURIDICA | 53.975,56 | | | 53.975,56 |
| 04 | Administração | 4.026.123,58 | | | 4.026.123,58 |
| 04 061 | Ação Judiciária | 296.696,10 | | | 296.696,10 |
| 04 061 1015 | ADMINISTRAÇÃO GOVERNAMENTAL | 296.696,10 | | | 296.696,10 |
| 04 122 | Administração Geral | 3.432.783,44 | | | 3.432.783,44 |
| 04 122 1014 | ADMINISTRAÇÃO GERAL | 1.896.693,90 | | | 1.896.693,90 |
| 04 122 1015 | ADMINISTRAÇÃO GOVERNAMENTAL | 705.940,36 | | | 705.940,36 |
| 04 122 1022 | AMPLIAÇÃO DA FROTA DE VEICULOS | 183.649,19 | | | 183.649,19 |
| 04 122 1023 | AMPLIAÇÃO DE ORGÃOS PUBLICOS | 320.881,60 | | | 320.881,60 |
| 04 122 1076 | CONTABILIDADE PUBLICA | 163.494,37 | | | 163.494,37 |
| 04 122 1078 | CONTRIBUIÇÕES | 60.817,51 | | | 60.817,51 |
| 04 122 1137 | DIVULGAÇÃO E PUBLICIDADE | 37.040,21 | | | 37.040,21 |
| 04 122 1138 | DIVULGAÇÃO MUNICIPAL | 64.266,30 | | | 64.266,30 |
| 04 123 | Administração Financeira | 68.192,33 | | | 68.192,33 |
| 04 123 1013 | ADMINISTRAÇÃO FINANCEIRA | 68.192,33 | | | 68.192,33 |
| 04 124 | Controle Interno | 165.256,50 | | | 165.256,50 |
| 04 124 1093 | CONTROLE INTERNO | 165.256,50 | | | 165.256,50 |
| 04 695 | Turismo | 63.195,21 | | | 63.195,21 |
| 04 695 1182 | DEPARTAMENTO DE TURISMO | 63.195,21 | | | 63.195,21 |
| 06 | Segurança Pública | 32.133,15 | | | 32.133,15 |
| 06 181 | Policiamento | 32.133,15 | | | 32.133,15 |
| 06 181 1273 | POLICIAMENTO MILITAR | 32.133,15 | | | 32.133,15 |
| 08 | Assistência Social | 847.563,79 | 216.237,77 | | 1.063.801,56 |
| 08 243 | Assistência à Criança e ao Adolescente | 83.231,37 | 55.815,97 | | 139.047,34 |
| 08 243 1029 | APOIO INTEGRADO A CRIANÇA E AO ADOLESCENTE | 37.297,59 | 10.878,17 | | 48.175,76 |
| 08 243 1039 | ASSISTENCIA COMUNITARIA | 45.933,78 | 44.937,80 | | 90.871,58 |
| 08 244 | Assistência Comunitária | 764.332,42 | 160.421,80 | | 924.754,22 |
| 08 244 1015 | ADMINISTRAÇÃO GOVERNAMENTAL | 54.178,25 | 2.142,21 | | 56.320,46 |
| 08 244 1023 | AMPLIAÇÃO DE ORGÃOS PUBLICOS | 69.111,05 | | | 69.111,05 |
| 08 244 1039 | ASSISTENCIA COMUNITARIA | 641.043,12 | 158.279,59 | | 799.322,71 |
| 10 | Saúde | 1.020.039,34 | 4.309.313,20 | | 5.329.352,54 |
| 10 301 | Atenção Básica | 821.218,94 | 3.607.172,87 | | 4.428.391,81 |
| 10 301 1022 | AMPLIAÇÃO DA FROTA DE VEICULOS | 211.365,68 | | | 211.365,68 |
| 10 301 1047 | ASSISTENCIA DOMICILIAR DE SAUDE | 118.793,39 | 784.558,28 | | 903.351,67 |
| 10 301 1052 | ATENÇÃO BASICA | 491.059,87 | 2.822.614,59 | | 3.313.674,46 |
| 10 302 | Assistência Hospitalar e Ambulatorial | 198.820,40 | 608.786,70 | | 807.607,10 |
| 10 302 1022 | AMPLIAÇÃO DA FROTA DE VEICULOS | | 235.643,10 | | 235.643,10 |
| 10 302 1023 | AMPLIAÇÃO DE ORGÃOS PUBLICOS | 198.820,40 | 346.419,00 | | 545.239,40 |
| 10 302 1047 | ASSISTENCIA DOMICILIAR DE SAUDE | | 26.724,60 | | 26.724,60 |
| 10 303 | Suporte Profilático e Terapêutico | | 64.266,30 | | 64.266,30 |
| 10 303 1048 | ASSISTENCIA FARMACEUTICA | | 64.266,30 | | 64.266,30 |

**PREFEITURA MUNICIPAL DE SEBASTIÃO LEAL**

RUA SAO JOSE - CNPJ:01612610/0001-09

Orçamento Programa - Exercício de 2021

Anexo 08

Page 2

**DESPESA POR FUNÇÃO, SUBFUNÇÃO E PROGRAMAS
CONFORME O VÍNCULO COM OS RECURSOS**

Lei: 212, Data: 18/12/2020

(Inc.II, § 2º, Art.2º)

| Código | Especificação | Ordinário | Vinculado | Adm. Indireta | Total |
|-------------|--|---------------------|---------------------|---------------|---------------------|
| 10 304 | Vigilância Sanitária | | 12.230,45 | | 12.230,45 |
| 10 304 1382 | VIGILANCIA SANITARIA | | 12.230,45 | | 12.230,45 |
| 10 305 | Vigilância Epidemiológica | | 16.856,88 | | 16.856,88 |
| 10 305 1381 | VIGILANCIA EPIDEMIOLOGICA | | 16.856,88 | | 16.856,88 |
| 11 | Trabalho | 6.038,34 | 14.871,01 | | 20.909,35 |
| 11 334 | Fomento ao Trabalho | 6.038,34 | 14.871,01 | | 20.909,35 |
| 11 334 1038 | ASSISTENCIA AO PRODUTOR | 6.038,34 | 14.871,01 | | 20.909,35 |
| 12 | Educação | 7.541.028,25 | 1.449.426,03 | | 8.990.454,28 |
| 12 361 | Ensino Fundamental | 7.186.637,14 | 1.259.520,84 | | 8.446.157,98 |
| 12 361 1022 | AMPLIAÇÃO DA FROTA DE VEICULOS | 288.747,48 | | | 288.747,48 |
| 12 361 1023 | AMPLIAÇÃO DE ORGÃOS PUBLICOS | 464.958,64 | 107.740,79 | | 572.699,43 |
| 12 361 1161 | ENSINO FUNDAMENTAL | 6.432.931,02 | 1.131.466,31 | | 7.564.397,33 |
| 12 361 1163 | ENSINO MEDIO | | 20.313,74 | | 20.313,74 |
| 12 365 | Educação Infantil | 326.180,56 | 154.415,52 | | 480.596,08 |
| 12 365 1023 | AMPLIAÇÃO DE ORGÃOS PUBLICOS | 281.854,79 | 137.689,68 | | 419.544,47 |
| 12 365 1145 | EDUCAÇÃO INFANTIL | 11.611,17 | 16.725,84 | | 28.337,01 |
| 12 365 1160 | ENSINO DE JOVENS E ADULTOS | 1.887,44 | | | 1.887,44 |
| 12 365 1162 | ENSINO INFANTIL | 30.827,16 | | | 30.827,16 |
| 12 366 | Educação de Jovens e Adultos | 28.210,55 | 35.489,67 | | 63.700,22 |
| 12 366 1160 | ENSINO DE JOVENS E ADULTOS | 28.210,55 | 35.489,67 | | 63.700,22 |
| 13 | Cultura | 373.946,98 | | | 373.946,98 |
| 13 391 | Patrimônio Histórico, Artístico e Arqueológico | 13.309,42 | | | 13.309,42 |
| 13 391 1130 | DEPARTAMENTO DE CULTURA | 13.309,42 | | | 13.309,42 |
| 13 392 | Difusão Cultural | 360.637,56 | | | 360.637,56 |
| 13 392 1023 | AMPLIAÇÃO DE ORGÃOS PUBLICOS | 39.152,19 | | | 39.152,19 |
| 13 392 1130 | DEPARTAMENTO DE CULTURA | 321.485,37 | | | 321.485,37 |
| 15 | Urbanismo | 1.976.338,46 | | | 1.976.338,46 |
| 15 451 | Infra-Estrutura Urbana | 546.425,15 | | | 546.425,15 |
| 15 451 1022 | AMPLIAÇÃO DA FROTA DE VEICULOS | 1.500,00 | | | 1.500,00 |
| 15 451 1223 | INFRA-ESTRUTURA URBANA | 544.925,15 | | | 544.925,15 |
| 15 452 | Serviços Urbanos | 1.269.913,31 | | | 1.269.913,31 |
| 15 452 1022 | AMPLIAÇÃO DA FROTA DE VEICULOS | 40.945,20 | | | 40.945,20 |
| 15 452 1230 | LIMPEZA PUBLICA | 573.173,19 | | | 573.173,19 |
| 15 452 1261 | PARQUE DE EXPOSIÇÃO | 52.876,55 | | | 52.876,55 |
| 15 452 1266 | PAVIMENTAÇÃO URBANA | 470.400,61 | | | 470.400,61 |
| 15 452 1352 | SERVIÇOS FUNERÁRIOS | 132.517,76 | | | 132.517,76 |
| 15 481 | Habitação Rural | 60.000,00 | | | 60.000,00 |
| 15 481 1204 | HABITADOS RURAIS | 60.000,00 | | | 60.000,00 |
| 15 541 | Preservação e Conservação Ambiental | 100.000,00 | | | 100.000,00 |
| 15 541 1223 | INFRA-ESTRUTURA URBANA | 100.000,00 | | | 100.000,00 |
| 16 | Habitação | 9.036,74 | | | 9.036,74 |
| 16 481 | Habitação Rural | 3.807,32 | | | 3.807,32 |
| 16 481 1204 | HABITADOS RURAIS | 3.807,32 | | | 3.807,32 |
| 16 482 | Habitação Urbana | 5.229,42 | | | 5.229,42 |
| 16 482 1205 | HABITADOS URBANOS | 5.229,42 | | | 5.229,42 |
| 17 | Saneamento | 1.238.745,89 | | | 1.238.745,89 |

**PREFEITURA MUNICIPAL DE SEBASTIÃO LEAL**

RUA SAO JOSE - CNPJ:01612610/0001-09

Orçamento Programa - Exercício de 2021

Anexo 08

Page 3

**DESPESA POR FUNÇÃO, SUBFUNÇÃO E PROGRAMAS
CONFORME O VÍNCULO COM OS RECURSOS**

Lei: 212, Data: 18/12/2020

(Inc.II, § 2º, Art.2º)

| Código | Especificação | Ordinário | Vinculado | Adm. Indireta | Total |
|-------------|--|---------------------|-------------------|---------------|---------------------|
| 17 511 | Saneamento Básico Rural | 346.051,13 | | | 346.051,13 |
| 17 511 1000 | ABASTECIMENTO E DISTRIBUIÇÃO DE ÁGUA | 245.088,01 | | | 245.088,01 |
| 17 511 1331 | SANEAMENTO RURAL | 100.963,12 | | | 100.963,12 |
| 17 512 | Saneamento Básico Urbano | 892.694,76 | | | 892.694,76 |
| 17 512 1329 | SANEAMENTO BASICO URBANO | 861.731,64 | | | 861.731,64 |
| 17 512 1332 | SANEAMENTO URBANO | 30.963,12 | | | 30.963,12 |
| 18 | Gestão Ambiental | 57.236,23 | | | 57.236,23 |
| 18 542 | Controle Ambiental | 57.236,23 | | | 57.236,23 |
| 18 542 1282 | PRESERVAÇÃO DE RECURSOS NATURAIS RENOVÁVEIS | 57.236,23 | | | 57.236,23 |
| 20 | Agricultura | 1.052.015,59 | | | 1.052.015,59 |
| 20 122 | Administração Geral | 28.791,00 | | | 28.791,00 |
| 20 122 1022 | AMPLIAÇÃO DA FROTA DE VEICULOS | 28.791,00 | | | 28.791,00 |
| 20 605 | Abastecimento | 457.007,89 | | | 457.007,89 |
| 20 605 1275 | POLÍTICA AGROPECUARIA | 18.808,90 | | | 18.808,90 |
| 20 605 1286 | PRODUÇÃO AGROPECUARIA | 438.198,99 | | | 438.198,99 |
| 20 606 | Extensão Rural | 566.216,70 | | | 566.216,70 |
| 20 606 1022 | AMPLIAÇÃO DA FROTA DE VEICULOS | 57.407,80 | | | 57.407,80 |
| 20 606 1181 | EXPANSÃO DA AGRICULTURA IRRIGADA | 8.808,90 | | | 8.808,90 |
| 20 606 1286 | PRODUÇÃO AGROPECUARIA | 500.000,00 | | | 500.000,00 |
| 25 | Energia | | 232.867,99 | | 232.867,99 |
| 25 752 | Energia Elétrica | | 232.867,99 | | 232.867,99 |
| 25 752 1147 | ELETRIFICAÇÃO RURAL | | 232.867,99 | | 232.867,99 |
| 26 | Transporte | 81.376,80 | | | 81.376,80 |
| 26 782 | Transporte Rodoviário | 81.376,80 | | | 81.376,80 |
| 26 782 1367 | TERMINAIS RODOVIARIOS | 30.963,12 | | | 30.963,12 |
| 26 782 1374 | TRANSPORTE RODOVIARIO | 50.413,68 | | | 50.413,68 |
| 27 | Desporto e Lazer | 307.457,39 | | | 307.457,39 |
| 27 695 | Turismo | 14.395,48 | | | 14.395,48 |
| 27 695 1223 | INFRA-ESTRUTURA URBANA | 14.395,48 | | | 14.395,48 |
| 27 812 | Desporto Comunitário | 61.094,15 | | | 61.094,15 |
| 27 812 1125 | DEPARTAMENTO DE ESPORTE E LAZER | 61.094,15 | | | 61.094,15 |
| 27 813 | Lazer | 231.967,76 | | | 231.967,76 |
| 27 813 1125 | DEPARTAMENTO DE ESPORTE E LAZER | 231.967,76 | | | 231.967,76 |
| 28 | Encargos Especiais | 439.519,31 | | | 439.519,31 |
| 28 846 | Outros Encargos Especiais | 439.519,31 | | | 439.519,31 |
| 28 846 1260 | OUTROS ENCARGOS ESPECIAIS | 211.649,31 | | | 211.649,31 |
| 28 846 1283 | PREVIDENCIA BASICA | 227.870,00 | | | 227.870,00 |
| 99 | Reserva de Contingência | 128.970,67 | | | 128.970,67 |
| 99 999 | Reserva de Contingência | 128.970,67 | | | 128.970,67 |
| 99 999 9999 | RESERVA DE CONTIGENCIA | 128.970,67 | | | 128.970,67 |

**PREFEITURA MUNICIPAL DE SEBASTIÃO LEAL**

RUA SAO JOSE - CNPJ:01612610/0001-09

Orçamento Programa - Exercício de 2021

Anexo 09

Page 1

DEMONSTRATIVO DAS DESPESAS POR ORGÃO E FUNÇÕES DE GOVERNO

(Inc. II, § 2º, Art. 2º)

Lei: 212, Data: 18/12/2020

| | | | |
|--------|-------|---|--------------|
| ORGÃO | 01 01 | CÂMARA MUNICIPAL DE SEBASTIÃO LEAL | Valor |
| Função | 01 | Legislativa | 1.085.737,93 |
| ORGÃO | 02 01 | GABINETE DO PREFEITO | Valor |
| Função | 03 | Essencial à Justiça | 53.975,56 |
| Função | 04 | Administração | 767.541,92 |
| ORGÃO | 02 02 | CONTROLADORIA MUNICIPAL | Valor |
| Função | 04 | Administração | 165.256,50 |
| ORGÃO | 02 03 | SECRETARIA MUNICIPAL DE ADMINISTRAÇÃO E PLANEJAMENTO | Valor |
| Função | 04 | Administração | 2.665.241,52 |
| Função | 06 | Segurança Pública | 32.133,15 |
| Função | 28 | Encargos Especiais | 439.519,31 |
| Função | 99 | Reserva de Contingência | 128.970,67 |
| ORGÃO | 02 05 | SECRETARIA MUNICIPAL DE FINANÇAS | Valor |
| Função | 04 | Administração | 68.192,33 |
| ORGÃO | 02 06 | SECRETARIA MUNICIPAL DE EDUCAÇÃO | Valor |
| Função | 12 | Educação | 4.009.776,26 |
| ORGÃO | 02 07 | FUNDEB | Valor |
| Função | 12 | Educação | 4.980.678,02 |
| ORGÃO | 02 09 | SECRETARIA MUNICIPAL DE OBRAS E DESENVOLVIMENTO | Valor |
| Função | 15 | Urbanismo | 1.976.338,46 |
| Função | 16 | Habitação | 9.036,74 |
| Função | 17 | Saneamento | 1.238.745,89 |
| Função | 25 | Energia | 232.867,99 |
| Função | 26 | Transporte | 81.376,80 |
| ORGÃO | 02 10 | SECRETARIA MUN. DE AGR.REC. NATURAIS MEIO AMB. DES. ECON. | Valor |
| Função | 18 | Gestão Ambiental | 57.236,23 |
| Função | 20 | Agricultura | 1.052.015,59 |
| ORGÃO | 02 11 | FUNDO MUNICIPAL DE SAUDE | Valor |
| Função | 10 | Saúde | 3.134.300,97 |
| ORGÃO | 02 12 | SECRETARIA MUNICIPAL DE SAÚDE | Valor |

**PREFEITURA MUNICIPAL DE SEBASTIÃO LEAL**

RUA SAO JOSE - CNPJ:01612610/0001-09

Orçamento Programa - Exercício de 2021

Anexo 09

Page 2

DEMONSTRATIVO DAS DESPESAS POR ORGÃO E FUNÇÕES DE GOVERNO

(Inc. II, § 2º, Art. 2º)

Lei: 212, Data: 18/12/2020

| ORGÃO | Valor |
|--|----------------------|
| 02 12 SECRETARIA MUNICIPAL DE SAÚDE | Valor |
| Função 10 Saúde | 2.195.051,57 |
| 02 13 FUNDO MUNICIPAL DE ASSISTENCIA SOCIAL | Valor |
| Função 08 Assistência Social | 903.947,28 |
| Função 11 Trabalho | 20.909,35 |
| 02 14 SECRETARIA MUN. DE ASSI. SOCIAL,CULTURA,ESPORTE CIDAD E TRAB | Valor |
| Função 04 Administração | 63.195,21 |
| Função 08 Assistência Social | 159.854,28 |
| Função 13 Cultura | 373.946,98 |
| Função 27 Desporto e Lazer | 307.457,39 |
| 02 17 PROCURADORIA MUNICIPAL | Valor |
| Função 04 Administração | 154.774,68 |
| 02 18 ANALISTA DO TESOIRO MUNICIPAL | Valor |
| Função 04 Administração | 141.921,42 |
| TOTAL GERAL | 26.500.000,00 |

RESUMO DO TOTAL ORÇADO POR ORGÃO

| | | |
|--------------|--|----------------------|
| 01 01 | CÂMARA MUNICIPAL DE SEBASTIÃO LEAL | 1.085.737,93 |
| 02 01 | GABINETE DO PREFEITO | 821.517,48 |
| 02 02 | CONTROLADORIA MUNICIPAL | 165.256,50 |
| 02 03 | SECRETARIA MUNICIPAL DE ADMINISTRAÇÃO E PLANEJAMENTO | 265.864,65 |
| 02 05 | SECRETARIA MUNICIPAL DE FINANÇAS | 68.192,33 |
| 02 06 | SECRETARIA MUNICIPAL DE EDUCAÇÃO | 4.009.776,26 |
| 02 07 | FUNDEB | 4.980.678,02 |
| 02 09 | SECRETARIA MUNICIPAL DE OBRAS E DESENVOLVIMENTO | 3.538.365,88 |
| 02 10 | SECRETARIA MUN. DE AGR.REC. NATURAIS MEIO AMB. DES. ECON | 1.091.551,82 |
| 02 11 | FUNDO MUNICIPAL DE SAUDE | 3.134.300,97 |
| 02 12 | SECRETARIA MUNICIPAL DE SAÚDE | 2.195.051,57 |
| 02 13 | FUNDO MUNICIPAL DE ASSISTENCIA SOCIAL | 924.856,63 |
| 02 14 | SECRETARIA MUN. DE ASSI. SOCIAL,CULTURA,ESPORTE CIDAD | 904.459,86 |
| 02 17 | PROCURADORIA MUNICIPAL | 154.774,68 |
| 02 18 | ANALISTA DO TESOIRO MUNICIPAL | 141.921,42 |
| TOTAL | | 26.500.000,00 |

**PREFEITURA MUNICIPAL DE SEBASTIÃO LEAL**

RUA SAO JOSE - CNPJ:01612610/0001-09

Orçamento Programa - Exercício de 2021

Anexo 09

Page 3

DEMONSTRATIVO DAS DESPESAS POR ORGÃO E FUNÇÕES DE GOVERNO

(Inc.II, § 2º, Art.2º)

Lei: 212, Data: 18/12/2020

| RESUMO DO TOTAL ORÇADO POR FUNÇÃO | | |
|-----------------------------------|-------------------------|---------------|
| 01 | Legislativa | 1.085.737,93 |
| 03 | Essencial à Justiça | 53.975,56 |
| 04 | Administração | 4.026.123,58 |
| 06 | Segurança Pública | 32.133,15 |
| 08 | Assistência Social | 1.063.801,56 |
| 10 | Saúde | 5.329.352,54 |
| 11 | Trabalho | 20.909,35 |
| 12 | Educação | 8.990.454,28 |
| 13 | Cultura | 373.946,98 |
| 15 | Urbanismo | 1.976.338,46 |
| 16 | Habitação | 9.036,74 |
| 17 | Saneamento | 1.238.745,89 |
| 18 | Gestão Ambiental | 57.236,23 |
| 20 | Agricultura | 1.052.015,59 |
| 25 | Energia | 232.867,99 |
| 26 | Transporte | 81.376,80 |
| 27 | Desporto e Lazer | 307.457,39 |
| 28 | Encargos Especiais | 439.519,31 |
| 99 | Reserva de Contingência | 128.970,67 |
| TOTAL | | 26.500.000,00 |

ANGELO PEREIRA DE SOUSA
PREFEITO
744.664.107-04

LENDINALVA DE SOUSA VELOSO
SEC MUN DE FINANÇAS

MARCELO DE ARAUJO M. FE JR
CONTADOR 7781 - CRC-PI
957.612.503-06

**PREFEITURA MUNICIPAL DE SEBASTIÃO LEAL**

RUA SAO JOSE - CNPJ:01612610/0001-09

Orçamento Programa - Exercício de 2021

Anexo 10

ORÇAMENTO DOS FUNDOS ESPECIAIS

Page 1

(Inc. I, § 2º, Art.2º)

Lei: 212, Data: 18/12/2020

2 FUNDEB-FUNDEB**RECEITA**

| Classif. | Discriminação | Valor R\$ |
|----------|--------------------------------|---------------------|
| | | 0,00 |
| | Recursos Próprios do Município | 4.980.678,02 |
| | TOTAL | 4.980.678,02 |

PLANO DE APLICACAO

| Classif. | Discriminação | Valor R\$ |
|----------------------|---|---------------------|
| 12.361.1161.2082.000 | MANUTENÇÃO DO FUNDEB FUNDAMENTAL MAGISTÉRIO | 3.185.102,96 |
| 12.361.1022.1013.000 | AQUISIÇÃO DE VEICULO | 16.873,74 |
| 12.361.1022.1014.000 | AQUISIÇÃO DE ONIBUS ESCOLAR | 16.873,74 |
| 12.361.1023.1029.000 | CONSTRUÇÃO, AMP OU REFORMA DE UNIDADE ESCOLAR | 186.471,34 |
| 12.361.1161.1033.000 | CONST.,AMPL. OU RECUP. DE QUADRA OU GINASIO EM ESCOLA MUN | 29.027,97 |
| 12.361.1161.2081.000 | MANUTENÇÃO DO FUNDEB FUNDAMENTAL ADMINISTRATIVO | 1.485.403,12 |
| 12.366.1160.2086.000 | MANUTENÇÃO DO FUNDEB EJA MAGISTERIO | 9.566,46 |
| 12.365.1162.2083.000 | MANUTENÇÃO DO FUNDEB INFANTIL ADMINISTRATIVO | 21.784,97 |
| 12.365.1162.2084.000 | MANUTENÇÃO DO FUNDEB INFANTIL MAGISTERIO | 9.042,19 |
| 12.366.1160.2085.000 | MANUTENÇÃO DO FUNDEB EJA ADMINISTRATIVO | 18.644,09 |
| 12.365.1160.2085.000 | MANUTENÇÃO DO FUNDEB EJA ADMINISTRATIVO | 1.887,44 |
| | TOTAL | 4.980.678,02 |

**PREFEITURA MUNICIPAL DE SEBASTIÃO LEAL**

RUA SAO JOSE - CNPJ:01612610/0001-09

Orçamento Programa - Exercício de 2021

Anexo 10

ORÇAMENTO DOS FUNDOS ESPECIAIS

Page 2

(Inc. I, § 2º, Art.2º)

Lei: 212, Data: 18/12/2020

3 FMS-FUNDO MUNICIPAL DE SAUDE**RECEITA**

| Classif. | Discriminação | Valor R\$ |
|----------|--------------------------------|---------------------|
| | | 0,00 |
| | Recursos Próprios do Municipio | 4.971.252,54 |
| | TOTAL | 4.971.252,54 |

PLANO DE APLICACAO

| Classif. | Discriminação | Valor R\$ |
|----------------------|---|---------------------|
| 10.302.1023.1021.000 | CONSTRUÇÃO, AMPL. OU REFORMA DE UNIDADE DE SAUDE | 321.412,47 |
| 10.301.1052.2064.000 | PROGRAMAS DE CAMPANHAS DE VACINAÇÃO | 112.087,68 |
| 10.302.1022.1008.000 | AQUISIÇÃO DE AMBULANCIA | 235.643,10 |
| 10.302.1023.1020.000 | CONSTRUÇÃO, AMPL. OU REFORMA DA SECRETARIA DE SAUDE | 223.826,93 |
| 10.304.1382.2056.000 | PROGRAMA DE VIGILANCIA SANITARIA | 12.230,45 |
| 10.302.1047.2063.000 | PROGRAMA DE SAUDE DA FAMILIA | 26.724,60 |
| 10.303.1048.2057.000 | PROGRAMA DE ASSISTENCIA FARMACEUTICA BASICA | 64.266,30 |
| 10.305.1381.2065.000 | TETO FINANCEIRO DE VIGILANCIA EM SAUDE | 16.856,88 |
| 10.301.1052.2061.000 | PROGRAMA SAUDE NA ESCOLA | 123.488,62 |
| 10.301.1052.2062.000 | PROGRAMA DE SAUDE BUCAL | 135.983,61 |
| 10.301.1052.2058.000 | PROGRAMA DE ATENÇÃO BASICA | 670.686,36 |
| 10.301.1052.2055.000 | MANUTENÇÃO DO FUNDO MUNICIPAL DE SAUDE | 1.913.328,19 |
| 10.301.1047.2063.000 | PROGRAMA DE SAUDE DA FAMILIA | 674.429,94 |
| 10.301.1047.2059.000 | PROGRAMA DE AGENTE COMUNITARIO DE SAUDE | 228.921,73 |
| 10.301.1022.1008.000 | AQUISIÇÃO DE AMBULANCIA | 133.957,88 |
| 10.301.1022.1007.000 | AQUISIÇÃO DE VEICULO | 77.407,80 |
| | TOTAL | 4.971.252,54 |

**PREFEITURA MUNICIPAL DE SEBASTIÃO LEAL**

RUA SAO JOSE - CNPJ:01612610/0001-09

Orçamento Programa - Exercício de 2021

ORÇAMENTO DOS FUNDOS ESPECIAIS

(Inc. I, § 2º, Art.2º)

Anexo 10

Page 3

Lei: 212, Data: 18/12/2020

4 FMAS-FUNDO MUNICIPAL DE ASSISTENCIA SOCIAL**RECEITA**

| Classif. | Discriminação | Valor R\$ |
|----------|--------------------------------|---------------------|
| | | 0,00 |
| | Recursos Próprios do Municipio | 1.079.660,91 |
| | TOTAL | 1.079.660,91 |

PLANO DE APLICACAO

| Classif. | Discriminação | Valor R\$ |
|----------------------|--|---------------------|
| 08.244.1023.1018.000 | CONSTRUÇÃO, AMPL. OU REFORMA DE PREDIO PUBLICO | 69.111,05 |
| 08.244.1039.2019.000 | MANUTENÇÃO DO PROGRAMA DE PROTEÇÃO SOCIAL ESPECIAL | 18.263,54 |
| 08.243.1029.2011.000 | MANUTENÇÃO DO DEP. DE ASS. AO MENOR E AO ADOLESCENTE | 48.175,76 |
| 08.243.1039.2103.000 | MANUTENÇÃO AO PROGRAMA CRIANÇA FELIZ | 90.871,58 |
| 08.244.1015.1004.000 | AQUISIÇÃO DE VEICULO | 56.320,46 |
| 08.244.1039.2020.000 | MANUTENÇÃO DE OUTROS PROGRAMAS DO FNAS | 118.180,92 |
| 08.244.1039.2012.000 | MANUTENÇÃO AO DEP. DE ASS. A MULHER E AO IDOSO | 42.418,01 |
| 08.244.1039.2016.000 | MANUTENÇÃO DA SEC. DE ASS. SOCIAL | 414.665,34 |
| 08.244.1039.2017.000 | MANUTENÇÃO DO FUNDO MUNICIPAL DE ASSISTENCIA SOCIAL | 177.335,08 |
| 08.244.1039.2018.000 | MANUTENÇÃO DO PROGRAMA DE PROTEÇÃO SOCIAL BASICA | 23.409,82 |
| 11.334.1038.2013.000 | MANUTENÇÃO DO DEP. DE FORMAÇÃO DE NUCLEOS DE ARTES | 20.909,35 |
| | TOTAL | 1.079.660,91 |

ANGELO PEREIRA DE SOUSA
PREFEITO
744.664.107-04

LENDINALVA DE SOUSA VELOSO
SEC MUN DE FINANÇAS

MARCELO DE ARAUJO M. FE JR
CONTADOR 7781 - CRC-PI
957.612.503-06

**PREFEITURA MUNICIPAL DE SEBASTIÃO LEAL**

RUA SAO JOSE - CNPJ:01612610/0001-09

Orçamento Programa - Exercício de 2021

SEGURIDADE SOCIAL

Anexo 11

Page 1

Lei: 212, Data: 18/12/2020

| Codigo | Especificacao | Categoria | Função |
|--------------|--|--------------|---------------------|
| 08 | Assistência Social | | 1.063.801,56 |
| 3.1.90.11.00 | VENCIMENTOS E VANTAGENS FIXAS - PESSOAL CIVIL | 353.042,03 | |
| 3.1.90.13.00 | OBRIGAÇÕES PATRONAIS | 76.956,45 | |
| 3.1.90.91.00 | SENTENÇAS JUDICIAIS | 2.111,94 | |
| 3.1.90.92.00 | DESPESAS DE EXERCÍCIOS ANTERIORES | 3.096,32 | |
| 3.3.90.14.00 | DIÁRIAS - CIVIL | 16.309,63 | |
| 3.3.90.30.00 | MATERIAL DE CONSUMO | 117.862,02 | |
| 3.3.90.31.00 | PREMIAÇÕES CULTURAIS, ARTÍSTICAS, CIENTÍFICAS, I | 3.964,60 | |
| 3.3.90.32.00 | MATERIAL, BEM OU SERVIÇO PARA DISTRIBUIÇÃO GR | 11.023,84 | |
| 3.3.90.33.00 | PASSAGENS E DESPESAS COM LOCOMOÇÃO | 1.548,16 | |
| 3.3.90.36.00 | OUTROS SERVIÇOS DE TERCEIROS - PESSOA FÍSICA | 166.397,20 | |
| 3.3.90.39.00 | OUTROS SERVIÇOS DE TERCEIROS - PESSOA JURÍDIC | 157.597,41 | |
| 3.3.90.48.00 | OUTROS AUXÍLIOS FINANCEIROS A PESSOAS FÍSICAS | 9.434,30 | |
| 3.3.90.92.00 | DESPESAS DE EXERCÍCIOS ANTERIORES | 1.548,16 | |
| 4.4.90.51.00 | OBRAS E INSTALAÇÕES | 58.491,16 | |
| 4.4.90.52.00 | EQUIPAMENTOS E MATERIAL PERMANENTE | 73.798,45 | |
| 4.4.90.61.00 | AQUISIÇÃO DE IMÓVEIS | 10.619,89 | |
| 10 | Saúde | | 5.329.352,54 |
| 3.1.90.11.00 | VENCIMENTOS E VANTAGENS FIXAS - PESSOAL CIVIL | 1.880.818,99 | |
| 3.1.90.13.00 | OBRIGAÇÕES PATRONAIS | 522.368,52 | |
| 3.1.90.91.00 | SENTENÇAS JUDICIAIS | 5.150,66 | |
| 3.3.90.14.00 | DIÁRIAS - CIVIL | 96.489,95 | |
| 3.3.90.30.00 | MATERIAL DE CONSUMO | 780.463,48 | |
| 3.3.90.30.99 | OUTROS MATERIAIS DE CONSUMO | 60.600,00 | |
| 3.3.90.36.00 | OUTROS SERVIÇOS DE TERCEIROS - PESSOA FÍSICA | 398.030,53 | |
| 3.3.90.39.00 | OUTROS SERVIÇOS DE TERCEIROS - PESSOA JURÍDIC | 338.306,43 | |
| 3.3.90.39.99 | OUTROS SERVIÇOS DE TERCEIROS - PESSOA JURIDIC | 50.500,00 | |
| 3.3.90.92.00 | DESPESAS DE EXERCÍCIOS ANTERIORES | 60.169,33 | |
| 4.4.90.51.00 | OBRAS E INSTALAÇÕES | 514.276,26 | |
| 4.4.90.52.00 | EQUIPAMENTOS E MATERIAL PERMANENTE | 591.215,25 | |
| 4.4.90.61.00 | AQUISIÇÃO DE IMÓVEIS | 30.963,14 | |
| TOTAL | | | 6.393.154,10 |

ANGELO PEREIRA DE SOUSA
PREFEITO
744.664.107-04

LENDINALVA DE SOUSA VELOSO
SEC MUN DE FINANÇAS

MARCELO DE ARAUJO M. FE JR
CONTADOR 7781 - CRC-PI
957.612.503-06

**PREFEITURA MUNICIPAL DE SEBASTIÃO LEAL**

RUA SAO JOSE - CNPJ:01612610/0001-09

Orçamento Programa - Exercício de 2021

Page 4

QUADRO AUXILIAR DE DETALHAMENTO DA DESPESA

Lei: 212, Data: 18/12/2020

| | | |
|---------|----|-------------------------|
| PODER | 02 | PODER EXECUTIVO |
| ORGÃO | 02 | CONTROLADORIA MUNICIPAL |
| UNIDADE | 00 | CONTROLADORIA MUNICIPAL |

| Aplicacao Programada | Proj/Ativ | Finalidade | Categoria | Detalhada | TotalGrupo | Total Categ. | Total Func. |
|---------------------------------------|--|------------------|--------------|------------|------------|--------------|-------------|
| F.R. - C.A. | | | | | | | |
| MANUTENÇÃO DA CONTROLADORIA MUNICIPAL | 04.124.1093.2022.0000 | | | | | | 165.256,50 |
| 3 | DESPESAS CORREN' | | | | | 142.377,39 | |
| 1 | PESSOAL E ENCARGOS SOCIAIS | | | | 131.641,97 | | |
| | VENCIMENTOS E VANTAGENS FIXAS - PESSOAL CIVIL | 1.001.00.100.000 | 3.1.90.11.00 | 126.533,06 | | | |
| | OBRIGAÇÕES PATRONAIS | 1.001.00.100.000 | 3.1.90.13.00 | 5.108,91 | | | |
| 3 | OUTRAS DESPESAS CORRENTES | | | | 10.735,42 | | |
| | DIÁRIAS - CIVIL | 1.001.00.100.000 | 3.3.90.14.00 | 4.094,53 | | | |
| | MATERIAL DE CONSUMO | 1.001.00.100.000 | 3.3.90.30.00 | 2.213,63 | | | |
| | OUTROS SERVIÇOS DE TERCEIROS - PESSOA FÍSICA | 1.001.00.100.000 | 3.3.90.36.00 | 2.213,63 | | | |
| | OUTROS SERVIÇOS DE TERCEIROS - PESSOA JURÍDICA | 1.001.00.100.000 | 3.3.90.39.00 | 2.213,63 | | | |
| 4 | DESPESAS DE CAPIT | | | | | 22.879,11 | |
| 4 | INVESTIMENTOS | | | | 22.879,11 | | |
| | EQUIPAMENTOS E MATERIAL PERMANENTE | 1.001.00.100.000 | 4.4.90.52.00 | 22.879,11 | | | |

| | | | | | | | |
|-------|--|--|--|--|--|--|------------|
| TOTAL | | | | | | | 165.256,50 |
|-------|--|--|--|--|--|--|------------|

**PREFEITURA MUNICIPAL DE SEBASTIÃO LEAL**

RUA SAO JOSE - CNPJ:01612610/0001-09

Orçamento Programa - Exercício de 2021

Page 5

QUADRO AUXILIAR DE DETALHAMENTO DA DESPESA

Lei: 212, Data: 18/12/2020

| | | |
|---------|----|--|
| PODER | 02 | PODER EXECUTIVO |
| ORGÃO | 03 | SECRETARIA MUNICIPAL DE ADMINISTRAÇÃO E PLANEJAMENTO |
| UNIDADE | 00 | SECRETARIA MUNICIPAL DE ADMINISTRAÇÃO E PLANEJAMENTO |

| Aplicacao Programada | Proj/Ativ | Finalidade | Categoria | Detalhada | TotalGrupo | Total Categ. | Total Func. |
|---|--|------------------|--------------|------------|--------------|--------------|--------------|
| F.R. - C.A. | | | | | | | |
| MANUTENÇÃO DA SECRETARIA DE ADMINISTRAÇÃO | 04.122.1014.2024.0000 | | | | | | 1.783.555,09 |
| 3 | DESPESAS CORREN' | | | | | 1.737.110,42 | |
| 1 | PESSOAL E ENCARGOS SOCIAIS | | | | 597.703,40 | | |
| | PENSÕES DO RPPS E DO MILITAR | 1.001.00.100.000 | 3.1.90.03.00 | 1.732,84 | | | |
| | VENCIMENTOS E VANTAGENS FIXAS - PESSOAL CIVIL | 1.001.00.100.000 | 3.1.90.11.00 | 277.772,89 | | | |
| | OBRIGAÇÕES PATRONAIS | 1.001.00.100.000 | 3.1.90.13.00 | 104.741,45 | | | |
| | OBRIGAÇÕES PATRONAIS | 1.990.00.115.000 | 3.1.90.13.00 | 202.000,00 | | | |
| | OUTRAS DESPESAS VARIÁVEIS - PESSOAL CIVIL | 1.001.00.100.000 | 3.1.90.16.00 | 2.879,11 | | | |
| | SENTENÇAS JUDICIAIS | 1.001.00.100.000 | 3.1.90.91.00 | 4.482,58 | | | |
| | DESPESAS DE EXERCÍCIOS ANTERIORES | 1.001.00.100.000 | 3.1.90.92.00 | 4.094,53 | | | |
| 3 | OUTRAS DESPESAS CORRENTES | | | | 1.139.407,02 | | |
| | DIÁRIAS - CIVIL | 1.001.00.100.000 | 3.3.90.14.00 | 30.963,12 | | | |
| | MATERIAL DE CONSUMO | 1.001.00.100.000 | 3.3.90.30.00 | 314.380,73 | | | |
| | PASSAGENS E DESPESAS COM LOCOMOÇÃO | 1.001.00.100.000 | 3.3.90.33.00 | 1.663,68 | | | |
| | OUTROS SERVIÇOS DE TERCEIROS - PESSOA FÍSICA | 1.001.00.100.000 | 3.3.90.36.00 | 385.761,13 | | | |
| | OUTROS SERVIÇOS DE TERCEIROS - PESSOA JURÍDICA | 1.001.00.100.000 | 3.3.90.39.00 | 349.631,78 | | | |
| | SERVIÇOS DE TECNOLOGIA DA INFORMAÇÃO E COMUNICAÇÃO | 1.001.00.100.000 | 3.3.90.40.00 | 1.010,00 | | | |
| | DESPESAS DE EXERCÍCIOS ANTERIORES | 1.001.00.100.000 | 3.3.90.92.00 | 55.996,58 | | | |
| 4 | DESPESAS DE CAPIT | | | | | 46.444,67 | |
| 4 | INVESTIMENTOS | | | | 46.444,67 | | |
| | EQUIPAMENTOS E MATERIAL PERMANENTE | 1.001.00.100.000 | 4.4.90.52.00 | 46.444,67 | | | |
| ENCARGOS COM TELEFONIA MOVEL | 04.122.1014.2028.0000 | | | | | | 18.808,90 |
| 3 | DESPESAS CORREN' | | | | | 18.808,90 | |
| 3 | OUTRAS DESPESAS CORRENTES | | | | 18.808,90 | | |
| | OUTROS SERVIÇOS DE TERCEIROS - PESSOA JURÍDICA | 1.001.00.100.000 | 3.3.90.39.00 | 18.808,90 | | | |
| ENCARGOS COM TELEFONIA FIXA | 04.122.1014.2029.0000 | | | | | | 18.808,90 |
| 3 | DESPESAS CORREN' | | | | | 18.808,90 | |
| 3 | OUTRAS DESPESAS CORRENTES | | | | 18.808,90 | | |
| | OUTROS SERVIÇOS DE TERCEIROS - PESSOA JURÍDICA | 1.001.00.100.000 | 3.3.90.39.00 | 18.808,90 | | | |
| ENCARGOS COM FATURA DE FORNECIMENTO DE AGUA | 04.122.1014.2032.0000 | | | | | | 35.445,68 |
| 3 | DESPESAS CORREN' | | | | | 18.808,90 | |
| 3 | OUTRAS DESPESAS CORRENTES | | | | 18.808,90 | | |
| | OUTROS SERVIÇOS DE TERCEIROS - PESSOA JURÍDICA | 1.001.00.100.000 | 3.3.90.39.00 | 18.808,90 | | | |
| 4 | DESPESAS DE CAPIT | | | | | 16.636,78 | |
| 6 | AMORTIZAÇÃO DA DÍVIDA | | | | 16.636,78 | | |
| | PRINCIPAL DA DÍVIDA CONTRATUAL RESGATADO | 1.001.00.100.000 | 4.6.90.71.00 | 16.636,78 | | | |
| ENCARGOS COM FATURA DE FORNECIMENTO DE AGUA | 04.122.1014.2033.0000 | | | | | | 15.481,57 |
| 3 | DESPESAS CORREN' | | | | | 15.481,57 | |
| 3 | OUTRAS DESPESAS CORRENTES | | | | 15.481,57 | | |
| | OUTROS SERVIÇOS DE TERCEIROS - PESSOA JURÍDICA | 1.001.00.100.000 | 3.3.90.39.00 | 15.481,57 | | | |
| AQUISIÇÃO DE VEICULO | 04.122.1022.1005.0000 | | | | | | 146.641,39 |
| 4 | DESPESAS DE CAPIT | | | | | 146.641,39 | |

**PREFEITURA MUNICIPAL DE SEBASTIÃO LEAL**

RUA SAO JOSE - CNPJ:01612610/0001-09

Orçamento Programa - Exercício de 2021

Page 8

QUADRO AUXILIAR DE DETALHAMENTO DA DESPESA

Lei: 212, Data: 18/12/2020

| | | |
|---------|----|----------------------------------|
| PODER | 02 | PODER EXECUTIVO |
| ORGÃO | 05 | SECRETARIA MUNICIPAL DE FINANÇAS |
| UNIDADE | 00 | SECRETARIA MUNICIPAL DE FINANÇAS |

| Aplicacao Programada | Proj/Ativ | Finalidade | Categoria | Detalhada | TotalGrupo | Total Categ. | Total Func. |
|---------------------------------|--|------------------|--------------|-----------|------------|--------------|-------------|
| F.R. - C.A. | | | | | | | |
| MANUT DA SECRETARIA DE FINANÇAS | 04.123.1013.2027.0000 | | | | | | 68.192,33 |
| 3 | DESPESAS CORREN' | | | | | 65.313,22 | |
| 1 | PESSOAL E ENCARGOS SOCIAIS | | | | 47.719,70 | | |
| | VENCIMENTOS E VANTAGENS FIXAS - PESSOAL CIVIL | 1.001.00.100.000 | 3.1.90.11.00 | 42.844,20 | | | |
| | OBRIGAÇÕES PATRONAIS | 1.001.00.100.000 | 3.1.90.13.00 | 4.875,50 | | | |
| 3 | OUTRAS DESPESAS CORRENTES | | | | 17.593,52 | | |
| | DIÁRIAS - CIVIL | 1.001.00.100.000 | 3.3.90.14.00 | 12.602,48 | | | |
| | MATERIAL DE CONSUMO | 1.001.00.100.000 | 3.3.90.30.00 | 3.327,36 | | | |
| | OUTROS SERVIÇOS DE TERCEIROS - PESSOA JURÍDICA | 1.001.00.100.000 | 3.3.90.39.00 | 1.663,68 | | | |
| 4 | DESPESAS DE CAPIT | | | | | 2.879,11 | |
| 4 | INVESTIMENTOS | | | | 2.879,11 | | |
| | EQUIPAMENTOS E MATERIAL PERMANENTE | 1.001.00.100.000 | 4.4.90.52.00 | 2.879,11 | | | |
| TOTAL | | | | | | | 68.192,33 |

**PREFEITURA MUNICIPAL DE SEBASTIÃO LEAL**

RUA SAO JOSE - CNPJ:01612610/0001-09

Orçamento Programa - Exercício de 2021

Page 9

QUADRO AUXILIAR DE DETALHAMENTO DA DESPESA

Lei: 212, Data: 18/12/2020

| | | |
|---------|----|----------------------------------|
| PODER | 02 | PODER EXECUTIVO |
| ORGÃO | 06 | SECRETARIA MUNICIPAL DE EDUCAÇÃO |
| UNIDADE | 00 | SECRETARIA MUNICIPAL DE EDUCAÇÃO |

| Aplicacao Programada | Proj/Ativ | Finalidade | Categoria | Detalhada | TotalGrupo | Total Categ. | Total Func. |
|--|-----------------------|------------------|--------------|------------|------------|--------------|-------------|
| F.R. - C.A. | | | | | | | |
| AQUISIÇÃO DE ONIBUS ESCOLAR | 12.361.1022.1012.0000 | | | | | | 255.000,00 |
| 4 DESPESAS DE CAPIT | | | | | | 255.000,00 | |
| 4 INVESTIMENTOS | | | | | 255.000,00 | | |
| EQUIPAMENTOS E MATERIAL PERMANENTE | | 0.124.00.001.001 | 4.4.90.52.00 | 85.000,00 | | | |
| EQUIPAMENTOS E MATERIAL PERMANENTE | | 0.125.00.001.001 | 4.4.90.52.00 | 85.000,00 | | | |
| EQUIPAMENTOS E MATERIAL PERMANENTE | | 1.520.00.110.000 | 4.4.90.52.00 | 85.000,00 | | | |
| CONSTRUÇÃO, AMP. OU REFORMA DE UNIDADE ESCOLAR | 12.361.1023.1024.0000 | | | | | | 386.228,09 |
| 4 DESPESAS DE CAPIT | | | | | | 386.228,09 | |
| 4 INVESTIMENTOS | | | | | 386.228,09 | | |
| OBRAS E INSTALAÇÕES | | 1.125.00.110.000 | 4.4.90.51.00 | 246.354,15 | | | |
| AQUISIÇÃO DE IMÓVEIS | | 1.001.00.200.000 | 4.4.90.61.00 | 32.133,15 | | | |
| AQUISIÇÃO DE IMÓVEIS | | 1.124.00.115.001 | 4.4.90.61.00 | 107.740,79 | | | |
| AQUISIÇÃO DE VEICULO | 12.361.1161.1011.0000 | | | | | | 55.814,56 |
| 4 DESPESAS DE CAPIT | | | | | | 55.814,56 | |
| 4 INVESTIMENTOS | | | | | 55.814,56 | | |
| EQUIPAMENTOS E MATERIAL PERMANENTE | | 1.001.00.200.000 | 4.4.90.52.00 | 55.814,56 | | | |
| CONST. AMPL OU RECUP. DE QUADRA OU GINASIO EM ESCOLA MUNICIPAL | 12.361.1161.1032.0000 | | | | | | 39.034,89 |
| 4 DESPESAS DE CAPIT | | | | | | 39.034,89 | |
| 4 INVESTIMENTOS | | | | | 39.034,89 | | |
| OBRAS E INSTALAÇÕES | | 1.001.00.200.000 | 4.4.90.51.00 | 39.034,89 | | | |
| AQUISIÇÃO DE EQUIPAMENTOS PARA QSE | 12.361.1161.1055.0000 | | | | | | 87.843,76 |
| 4 DESPESAS DE CAPIT | | | | | | 87.843,76 | |
| 4 INVESTIMENTOS | | | | | 87.843,76 | | |
| EQUIPAMENTOS E MATERIAL PERMANENTE | | 1.120.00.115.001 | 4.4.90.52.00 | 87.843,76 | | | |
| MANUTENÇÃO DO ENSINO FUNDAMENTAL | 12.361.1161.2067.0000 | | | | | | 507.980,79 |
| 3 DESPESAS CORREN' | | | | | | 466.025,65 | |
| 1 PESSOAL E ENCARGOS SOCIAIS | | | | | 94.413,95 | | |
| VENCIMENTOS E VANTAGENS FIXAS - PESSOAL CIVIL | | 1.124.00.115.001 | 3.1.90.11.00 | 73.123,35 | | | |
| OBRIGAÇÕES PATRONAIS | | 1.001.00.200.000 | 3.1.90.13.00 | 10.100,00 | | | |
| OBRIGAÇÕES PATRONAIS | | 1.124.00.115.001 | 3.1.90.13.00 | 9.751,06 | | | |
| SENTENÇAS JUDICIAIS | | 1.124.00.115.001 | 3.1.90.91.00 | 1.439,54 | | | |
| 3 OUTRAS DESPESAS CORRENTES | | | | | 371.611,70 | | |
| DIÁRIAS - CIVIL | | 1.124.00.115.001 | 3.3.90.14.00 | 1.663,68 | | | |
| MATERIAL DE CONSUMO | | 1.001.00.200.000 | 3.3.90.30.00 | 320.200,00 | | | |
| MATERIAL DE CONSUMO | | 1.124.00.115.001 | 3.3.90.30.00 | 16.636,78 | | | |
| OUTROS SERVIÇOS DE TERCEIROS - PESSOA FÍSICA | | 1.001.00.200.000 | 3.3.90.36.00 | 5.050,00 | | | |
| OUTROS SERVIÇOS DE TERCEIROS - PESSOA FÍSICA | | 1.124.00.115.001 | 3.3.90.36.00 | 16.636,78 | | | |
| OUTROS SERVIÇOS DE TERCEIROS - PESSOA JURÍDICA | | 1.001.00.200.000 | 3.3.90.39.00 | 2.020,00 | | | |
| OUTROS SERVIÇOS DE TERCEIROS - PESSOA JURÍDICA | | 1.124.00.115.001 | 3.3.90.39.00 | 9.404,46 | | | |
| 4 DESPESAS DE CAPIT | | | | | | 41.955,14 | |
| 4 INVESTIMENTOS | | | | | 41.955,14 | | |
| EQUIPAMENTOS E MATERIAL PERMANENTE | | 1.001.00.200.000 | 4.4.90.52.00 | 41.955,14 | | | |

**PREFEITURA MUNICIPAL DE SEBASTIÃO LEAL**

RUA SAO JOSE - CNPJ:01612610/0001-09

Orçamento Programa - Exercício de 2021

Page 10

QUADRO AUXILIAR DE DETALHAMENTO DA DESPESA

Lei: 212, Data: 18/12/2020

| | | |
|---------|----|----------------------------------|
| PODER | 02 | PODER EXECUTIVO |
| ORGÃO | 06 | SECRETARIA MUNICIPAL DE EDUCAÇÃO |
| UNIDADE | 00 | SECRETARIA MUNICIPAL DE EDUCAÇÃO |

| Aplicacao Programada | Proj/Ativ | Finalidade | Categoria | Detalhada | TotalGrupo | Total Categ. | Total Func. |
|--------------------------------------|--|------------------|--------------|------------|--------------|--------------|--------------|
| F.R. - C.A. | | | | | | | |
| MANUTENÇÃO DO DEPARTAMENTO DE ENSINO | 12.361.1161.2076.0000 | | | | | | 1.924.378,75 |
| 3 | DESPESAS CORREN' | | | | | 1.824.483,75 | |
| 1 | PESSOAL E ENCARGOS SOCIAIS | | | | 490.762,14 | | |
| | VENCIMENTOS E VANTAGENS FIXAS - PESSOAL CIVIL | 1.001.00.200.000 | 3.1.90.11.00 | 421.967,38 | | | |
| | OBRIGAÇÕES PATRONAIS | 1.001.00.200.000 | 3.1.90.13.00 | 40.400,00 | | | |
| | OBRIGAÇÕES PATRONAIS | 1.124.00.115.001 | 3.1.90.13.00 | 21.905,22 | | | |
| | OBRIGAÇÕES PATRONAIS | 1.990.00.115.000 | 3.1.90.13.00 | 5.050,00 | | | |
| | OUTRAS DESPESAS VARIÁVEIS - PESSOAL CIVIL | 1.124.00.115.001 | 3.1.90.16.00 | 1.439,54 | | | |
| 3 | OUTRAS DESPESAS CORRENTES | | | | 1.333.721,61 | | |
| | DIÁRIAS - CIVIL | 1.001.00.100.000 | 3.3.90.14.00 | 1.010,00 | | | |
| | DIÁRIAS - CIVIL | 1.124.00.115.001 | 3.3.90.14.00 | 24.756,68 | | | |
| | MATERIAL DE CONSUMO | 1.001.00.200.000 | 3.3.90.30.00 | 330.300,00 | | | |
| | MATERIAL DE CONSUMO | 1.122.00.115.001 | 3.3.90.30.00 | 44.005,32 | | | |
| | OUTROS SERVIÇOS DE TERCEIROS - PESSOA FÍSICA | 1.001.00.200.000 | 3.3.90.36.00 | 30.300,00 | | | |
| | OUTROS SERVIÇOS DE TERCEIROS - PESSOA FÍSICA | 1.124.00.115.001 | 3.3.90.36.00 | 120.137,06 | | | |
| | OUTROS SERVIÇOS DE TERCEIROS - PESSOA JURÍDICA | 1.001.00.200.000 | 3.3.90.39.00 | 330.300,00 | | | |
| | OUTROS SERVIÇOS DE TERCEIROS - PESSOA JURÍDICA | 1.124.00.115.001 | 3.3.90.39.00 | 452.912,55 | | | |
| 4 | DESPESAS DE CAPIT | | | | | 99.895,00 | |
| 4 | INVESTIMENTOS | | | | 99.895,00 | | |
| | OBRAS E INSTALAÇÕES | 0.001.00.100.000 | 4.4.90.51.00 | 80.000,00 | | | |
| | EQUIPAMENTOS E MATERIAL PERMANENTE | 1.125.00.110.000 | 4.4.90.52.00 | 19.895,00 | | | |
| MANUTENÇÃO DO TRANSPORTE ESCOLAR | 12.361.1161.2096.0000 | | | | | | 58.910,78 |
| 3 | DESPESAS CORREN' | | | | | 58.910,78 | |
| 3 | OUTRAS DESPESAS CORRENTES | | | | 58.910,78 | | |
| | MATERIAL DE CONSUMO | 1.123.00.115.001 | 3.3.90.30.00 | 10.711,05 | | | |
| | OUTROS SERVIÇOS DE TERCEIROS - PESSOA FÍSICA | 1.123.00.115.001 | 3.3.90.36.00 | 16.066,58 | | | |
| | OUTROS SERVIÇOS DE TERCEIROS - PESSOA JURÍDICA | 1.123.00.115.001 | 3.3.90.39.00 | 32.133,15 | | | |
| AQUISIÇÃO DE MERENDA ESCOLAR | 12.361.1161.2097.0000 | | | | | | 85.688,40 |
| 3 | DESPESAS CORREN' | | | | | 85.688,40 | |
| 3 | OUTRAS DESPESAS CORRENTES | | | | 85.688,40 | | |
| | MATERIAL DE CONSUMO | 1.122.00.115.001 | 3.3.90.30.00 | 85.688,40 | | | |
| MANUTENÇÃO DO PDDE | 12.361.1161.2098.0000 | | | | | | 7.740,79 |
| 3 | DESPESAS CORREN' | | | | | 7.740,79 | |
| 3 | OUTRAS DESPESAS CORRENTES | | | | 7.740,79 | | |
| | MATERIAL DE CONSUMO | 1.121.00.115.001 | 3.3.90.30.00 | 3.213,32 | | | |
| | OUTROS SERVIÇOS DE TERCEIROS - PESSOA FÍSICA | 1.121.00.115.001 | 3.3.90.36.00 | 2.677,76 | | | |
| | OUTROS SERVIÇOS DE TERCEIROS - PESSOA JURÍDICA | 1.121.00.115.001 | 3.3.90.39.00 | 1.849,71 | | | |
| MANUTENÇÃO DO QSE | 12.361.1161.2099.0000 | | | | | | 97.470,56 |
| 3 | DESPESAS CORREN' | | | | | 97.470,56 | |
| 3 | OUTRAS DESPESAS CORRENTES | | | | 97.470,56 | | |
| | MATERIAL DE CONSUMO | 1.120.00.115.001 | 3.3.90.30.00 | 42.844,20 | | | |
| | OUTROS SERVIÇOS DE TERCEIROS - PESSOA FÍSICA | 1.120.00.115.001 | 3.3.90.36.00 | 16.066,58 | | | |
| | OUTROS SERVIÇOS DE TERCEIROS - PESSOA JURÍDICA | 1.120.00.115.001 | 3.3.90.39.00 | 38.559,78 | | | |
| MANUTENÇÃO DO ENSINO MEDIO | 12.361.1163.2068.0000 | | | | | | 20.313,74 |
| 3 | DESPESAS CORREN' | | | | | 18.874,18 | |

**PREFEITURA MUNICIPAL DE SEBASTIÃO LEAL**

RUA SAO JOSE - CNPJ:01612610/0001-09

Orçamento Programa - Exercício de 2021

Page 11

QUADRO AUXILIAR DE DETALHAMENTO DA DESPESA

Lei: 212, Data: 18/12/2020

| | | |
|---------|----|----------------------------------|
| PODER | 02 | PODER EXECUTIVO |
| ORGÃO | 06 | SECRETARIA MUNICIPAL DE EDUCAÇÃO |
| UNIDADE | 00 | SECRETARIA MUNICIPAL DE EDUCAÇÃO |

| Aplicacao Programada | Proj/Ativ | Finalidade | Categoria | Detalhada | TotalGrupo | Total Categ. | Total Func. |
|--|--|------------------|--------------|------------|------------|--------------|-------------|
| F.R. - C.A. | | | | | | | |
| MANUTENÇÃO DO ENSINO MEDIO | 12.361.1163.2068.0000 | | | | | | 20.313,74 |
| 3 | DESPESAS CORREN' | | | | | 18.874,18 | |
| 1 | PESSOAL E ENCARGOS SOCIAIS | | | | 12.667,80 | | |
| | VENCIMENTOS E VANTAGENS FIXAS - PESSOAL CIVIL | 1.124.00.115.001 | 3.1.90.11.00 | 2.879,11 | | | |
| | OBRIGAÇÕES PATRONAIS | 1.124.00.115.001 | 3.1.90.13.00 | 9.788,69 | | | |
| 3 | OUTRAS DESPESAS CORRENTES | | | | 6.206,38 | | |
| | DIÁRIAS - CIVIL | 1.124.00.115.001 | 3.3.90.14.00 | 1.439,48 | | | |
| | MATERIAL DE CONSUMO | 1.124.00.115.001 | 3.3.90.30.00 | 1.663,68 | | | |
| | OUTROS SERVIÇOS DE TERCEIROS - PESSOA FÍSICA | 1.124.00.115.001 | 3.3.90.36.00 | 1.663,68 | | | |
| | OUTROS SERVIÇOS DE TERCEIROS - PESSOA JURÍDICA | 1.124.00.115.001 | 3.3.90.39.00 | 1.439,54 | | | |
| 4 | DESPESAS DE CAPIT | | | | | 1.439,56 | |
| 4 | INVESTIMENTOS | | | | 1.439,56 | | |
| | EQUIPAMENTOS E MATERIAL PERMANENTE | 1.124.00.115.001 | 4.4.90.52.00 | 1.439,56 | | | |
| CONSTRUÇÃO, AMPL. OU REFORMA DE CRECHE | 12.365.1023.1023.0000 | | | | | | 419.544,47 |
| 4 | DESPESAS DE CAPIT | | | | | 419.544,47 | |
| 4 | INVESTIMENTOS | | | | 419.544,47 | | |
| | OBRAS E INSTALAÇÕES | 1.124.00.115.001 | 4.4.90.51.00 | 129.948,89 | | | |
| | OBRAS E INSTALAÇÕES | 1.125.00.110.000 | 4.4.90.51.00 | 129.721,64 | | | |
| | EQUIPAMENTOS E MATERIAL PERMANENTE | 0.001.00.100.000 | 4.4.90.52.00 | 150.000,00 | | | |
| | AQUISIÇÃO DE IMÓVEIS | 1.001.00.200.000 | 4.4.90.61.00 | 2.133,15 | | | |
| | AQUISIÇÃO DE IMÓVEIS | 1.124.00.115.001 | 4.4.90.61.00 | 7.740,79 | | | |
| MANUTENÇÃO DO ENSINO INFANTIL | 12.365.1145.2066.0000 | | | | | | 28.337,01 |
| 3 | DESPESAS CORREN' | | | | | 16.725,84 | |
| 1 | PESSOAL E ENCARGOS SOCIAIS | | | | 8.088,54 | | |
| | VENCIMENTOS E VANTAGENS FIXAS - PESSOAL CIVIL | 1.124.00.115.001 | 3.1.90.11.00 | 5.534,08 | | | |
| | OBRIGAÇÕES PATRONAIS | 1.124.00.115.001 | 3.1.90.13.00 | 2.554,46 | | | |
| 3 | OUTRAS DESPESAS CORRENTES | | | | 8.637,30 | | |
| | DIÁRIAS - CIVIL | 1.124.00.115.001 | 3.3.90.14.00 | 1.439,54 | | | |
| | MATERIAL DE CONSUMO | 1.124.00.115.001 | 3.3.90.30.00 | 2.879,11 | | | |
| | OUTROS SERVIÇOS DE TERCEIROS - PESSOA FÍSICA | 1.124.00.115.001 | 3.3.90.36.00 | 2.879,11 | | | |
| | OUTROS SERVIÇOS DE TERCEIROS - PESSOA JURÍDICA | 1.124.00.115.001 | 3.3.90.39.00 | 1.439,54 | | | |
| 4 | DESPESAS DE CAPIT | | | | | 11.611,17 | |
| 4 | INVESTIMENTOS | | | | 11.611,17 | | |
| | EQUIPAMENTOS E MATERIAL PERMANENTE | 1.125.00.110.000 | 4.4.90.52.00 | 11.611,17 | | | |
| MANUTENÇÃO DO ENSINO DE JOVENS E ADULTOS | 12.366.1160.2070.0000 | | | | | | 35.489,67 |
| 3 | DESPESAS CORREN' | | | | | 31.619,29 | |
| 1 | PESSOAL E ENCARGOS SOCIAIS | | | | 10.379,55 | | |
| | VENCIMENTOS E VANTAGENS FIXAS - PESSOAL CIVIL | 1.124.00.115.001 | 3.1.90.11.00 | 8.189,04 | | | |
| | OBRIGAÇÕES PATRONAIS | 1.124.00.115.001 | 3.1.90.13.00 | 2.190,51 | | | |
| 3 | OUTRAS DESPESAS CORRENTES | | | | 21.239,74 | | |
| | DIÁRIAS - CIVIL | 1.124.00.115.001 | 3.3.90.14.00 | 1.439,54 | | | |
| | MATERIAL DE CONSUMO | 1.124.00.115.001 | 3.3.90.30.00 | 4.318,65 | | | |
| | OUTROS SERVIÇOS DE TERCEIROS - PESSOA FÍSICA | 1.124.00.115.001 | 3.3.90.36.00 | 11.611,17 | | | |
| | OUTROS SERVIÇOS DE TERCEIROS - PESSOA JURÍDICA | 1.124.00.115.001 | 3.3.90.39.00 | 3.870,38 | | | |
| 4 | DESPESAS DE CAPIT | | | | | 3.870,38 | |
| 4 | INVESTIMENTOS | | | | 3.870,38 | | |
| | EQUIPAMENTOS E MATERIAL PERMANENTE | 1.124.00.115.001 | 4.4.90.52.00 | 3.870,38 | | | |

**PREFEITURA MUNICIPAL DE SEBASTIÃO LEAL**

RUA SAO JOSE - CNPJ:01612610/0001-09

Orçamento Programa - Exercício de 2021

Page 13

QUADRO AUXILIAR DE DETALHAMENTO DA DESPESA

Lei: 212, Data: 18/12/2020

| | | |
|---------|----|-----------------|
| PODER | 02 | PODER EXECUTIVO |
| ORGÃO | 07 | FUNDEB |
| UNIDADE | 00 | FUNDEB |

| Aplicacao Programada | Proj/Ativ | Finalidade | Categoria | Detalhada | TotalGrupo | Total Categ. | Total Func. |
|---|--|------------------|--------------|------------|--------------|--------------|--------------|
| | | F.R. - C.A. | | | | | |
| AQUISIÇÃO DE VEICULO | 12.361.1022.1013.0000 | | | | | | 16.873,74 |
| 4 | DESPESAS DE CAPIT | | | | | 16.873,74 | |
| 4 | INVESTIMENTOS | | | | 16.873,74 | | |
| | EQUIPAMENTOS E MATERIAL PERMANENTE | 1.116.00.240.000 | 4.4.90.52.00 | 16.873,74 | | | |
| AQUISIÇÃO DE ONIBUS ESCOLAR | 12.361.1022.1014.0000 | | | | | | 16.873,74 |
| 4 | DESPESAS DE CAPIT | | | | | 16.873,74 | |
| 4 | INVESTIMENTOS | | | | 16.873,74 | | |
| | EQUIPAMENTOS E MATERIAL PERMANENTE | 1.116.00.240.000 | 4.4.90.52.00 | 16.873,74 | | | |
| CONSTRUÇÃO, AMP OU REFORMA DE UNIDADE ESCOLAR | 12.361.1023.1029.0000 | | | | | | 186.471,34 |
| 4 | DESPESAS DE CAPIT | | | | | 186.471,34 | |
| 4 | INVESTIMENTOS | | | | 186.471,34 | | |
| | OBRAS E INSTALAÇÕES | 1.116.00.240.000 | 4.4.90.51.00 | 180.665,75 | | | |
| | AQUISIÇÃO DE IMÓVEIS | 1.116.00.240.000 | 4.4.90.61.00 | 5.805,59 | | | |
| CONST.,AMPL. OU RECUP. DE QUADRA OU GINASIO EM ESCOLA MUNICIPAL | 12.361.1161.1033.0000 | | | | | | 29.027,97 |
| 4 | DESPESAS DE CAPIT | | | | | 29.027,97 | |
| 4 | INVESTIMENTOS | | | | 29.027,97 | | |
| | OBRAS E INSTALAÇÕES | 1.116.00.240.000 | 4.4.90.51.00 | 29.027,97 | | | |
| MANUTENÇÃO DO FUNDEB FUNDAMENTAL ADMINISTRATIVO | 12.361.1161.2081.0000 | | | | | | 1.485.403,12 |
| 3 | DESPESAS CORREN' | | | | | 1.464.441,77 | |
| 1 | PESSOAL E ENCARGOS SOCIAIS | | | | 1.059.807,44 | | |
| | VENCIMENTOS E VANTAGENS FIXAS - PESSOAL CIVIL | 1.116.00.240.000 | 3.1.90.11.00 | 607.502,22 | | | |
| | VENCIMENTOS E VANTAGENS FIXAS - PESSOAL CIVIL | 1.117.00.240.000 | 3.1.90.11.00 | 397.515,47 | | | |
| | OBRIGAÇÕES PATRONAIS | 1.116.00.240.000 | 3.1.90.13.00 | 30.271,07 | | | |
| | OBRIGAÇÕES PATRONAIS | 1.117.00.240.000 | 3.1.90.13.00 | 20.200,00 | | | |
| | OUTRAS DESPESAS VARIÁVEIS - PESSOAL CIVIL | 1.116.00.240.000 | 3.1.90.16.00 | 2.159,34 | | | |
| | SENTENÇAS JUDICIAIS | 1.116.00.240.000 | 3.1.90.91.00 | 2.159,34 | | | |
| 3 | OUTRAS DESPESAS CORRENTES | | | | 404.634,33 | | |
| | DIÁRIAS - CIVIL | 1.116.00.240.000 | 3.3.90.14.00 | 2.159,34 | | | |
| | MATERIAL DE CONSUMO | 1.116.00.240.000 | 3.3.90.30.00 | 144.599,17 | | | |
| | PASSAGENS E DESPESAS COM LOCOMOÇÃO | 1.116.00.240.000 | 3.3.90.33.00 | 2.159,34 | | | |
| | OUTROS SERVIÇOS DE TERCEIROS - PESSOA FÍSICA | 1.116.00.240.000 | 3.3.90.36.00 | 7.940,23 | | | |
| | OUTROS SERVIÇOS DE TERCEIROS - PESSOA JURÍDICA | 1.116.00.240.000 | 3.3.90.39.00 | 247.776,25 | | | |
| 4 | DESPESAS DE CAPIT | | | | | 20.961,35 | |
| 4 | INVESTIMENTOS | | | | 20.961,35 | | |
| | EQUIPAMENTOS E MATERIAL PERMANENTE | 1.116.00.240.000 | 4.4.90.52.00 | 20.961,35 | | | |
| MANUTENÇÃO DO FUNDEB FUNDAMENTAL MAGISTÉRIO | 12.361.1161.2082.0000 | | | | | | 3.185.102,96 |
| 3 | DESPESAS CORREN' | | | | | 3.185.102,96 | |

**PREFEITURA MUNICIPAL DE SEBASTIÃO LEAL**

RUA SAO JOSE - CNPJ:01612610/0001-09

Orçamento Programa - Exercício de 2021

Page 14

QUADRO AUXILIAR DE DETALHAMENTO DA DESPESA

Lei: 212, Data: 18/12/2020

| | | |
|---------|----|-----------------|
| PODER | 02 | PODER EXECUTIVO |
| ORGÃO | 07 | FUNDEB |
| UNIDADE | 00 | FUNDEB |

| Aplicacao Programada | Proj/Ativ | Finalidade | Categoria | Detalhada | TotalGrupo | Total Categ. | Total Func. |
|--|--|------------------|--------------|--------------|--------------|--------------|--------------|
| F.R. - C.A. | | | | | | | |
| MANUTENÇÃO DO FUNDEB FUNDAMENTAL | 12.361.1161.2082.0000 | | | | | | 3.185.102,96 |
| MAGISTÉRIO | | | | | | | |
| 3 | DESPESAS CORREN' | | | | | 3.185.102,96 | |
| 1 | PESSOAL E ENCARGOS SOCIAIS | | | | 3.183.415,58 | | |
| | VENCIMENTOS E VANTAGENS FIXAS - PESSOAL CIVIL | 1.116.00.230.000 | 3.1.90.11.00 | 2.002.976,08 | | | |
| | VENCIMENTOS E VANTAGENS FIXAS - PESSOAL CIVIL | 1.117.00.230.000 | 3.1.90.11.00 | 404.000,00 | | | |
| | OBRIGAÇÕES PATRONAIS | 1.116.00.230.000 | 3.1.90.13.00 | 551.706,55 | | | |
| | OBRIGAÇÕES PATRONAIS | 1.117.00.230.000 | 3.1.90.13.00 | 222.573,23 | | | |
| | OUTRAS DESPESAS VARIÁVEIS - PESSOAL CIVIL | 1.116.00.230.000 | 3.1.90.16.00 | 2.159,72 | | | |
| 3 | OUTRAS DESPESAS CORRENTES | | | | | 1.687,38 | |
| | OUTROS SERVIÇOS DE TERCEIROS - PESSOA FÍSICA | 1.116.00.230.000 | 3.3.90.36.00 | 1.687,38 | | | |
| MANUTENÇÃO DO FUNDEB EJA ADMINISTRATIVO | 12.365.1160.2085.0000 | | | | | | 1.887,44 |
| 3 | DESPESAS CORREN' | | | | | 1.887,44 | |
| 1 | PESSOAL E ENCARGOS SOCIAIS | | | | 1.887,44 | | |
| | OUTRAS DESPESAS VARIÁVEIS - PESSOAL CIVIL | 1.116.00.240.000 | 3.1.90.16.00 | 1.887,44 | | | |
| MANUTENÇÃO DO FUNDEB INFANTIL ADMINISTRATIVO | 12.365.1162.2083.0000 | | | | | | 21.784,97 |
| 3 | DESPESAS CORREN' | | | | | 19.625,63 | |
| 1 | PESSOAL E ENCARGOS SOCIAIS | | | | 9.514,15 | | |
| | VENCIMENTOS E VANTAGENS FIXAS - PESSOAL CIVIL | 1.116.00.240.000 | 3.1.90.11.00 | 3.361,95 | | | |
| | OBRIGAÇÕES PATRONAIS | 1.116.00.240.000 | 3.1.90.13.00 | 1.833,52 | | | |
| | OUTRAS DESPESAS VARIÁVEIS - PESSOAL CIVIL | 1.116.00.240.000 | 3.1.90.16.00 | 2.159,34 | | | |
| | SENTENÇAS JUDICIAIS | 1.116.00.240.000 | 3.1.90.91.00 | 2.159,34 | | | |
| 3 | OUTRAS DESPESAS CORRENTES | | | | | 10.111,48 | |
| | DIÁRIAS - CIVIL | 1.116.00.240.000 | 3.3.90.14.00 | 2.159,34 | | | |
| | MATERIAL DE CONSUMO | 1.116.00.240.000 | 3.3.90.30.00 | 2.288,69 | | | |
| | PASSAGENS E DESPESAS COM LOCOMOÇÃO | 1.116.00.240.000 | 3.3.90.33.00 | 2.159,34 | | | |
| | OUTROS SERVIÇOS DE TERCEIROS - PESSOA FÍSICA | 1.116.00.240.000 | 3.3.90.36.00 | 1.344,77 | | | |
| | OUTROS SERVIÇOS DE TERCEIROS - PESSOA JURÍDICA | 1.116.00.240.000 | 3.3.90.39.00 | 2.159,34 | | | |
| 4 | DESPESAS DE CAPIT | | | | | 2.159,34 | |
| 4 | INVESTIMENTOS | | | | 2.159,34 | | |
| | EQUIPAMENTOS E MATERIAL PERMANENTE | 1.116.00.240.000 | 4.4.90.52.00 | 2.159,34 | | | |
| MANUTENÇÃO DO FUNDEB INFANTIL MAGISTERIO | 12.365.1162.2084.0000 | | | | | | 9.042,19 |
| 3 | DESPESAS CORREN' | | | | | 9.042,19 | |
| 1 | PESSOAL E ENCARGOS SOCIAIS | | | | 7.354,81 | | |
| | VENCIMENTOS E VANTAGENS FIXAS - PESSOAL CIVIL | 1.116.00.230.000 | 3.1.90.11.00 | 3.361,95 | | | |
| | OBRIGAÇÕES PATRONAIS | 1.116.00.230.000 | 3.1.90.13.00 | 1.833,52 | | | |
| | OUTRAS DESPESAS VARIÁVEIS - PESSOAL CIVIL | 1.116.00.230.000 | 3.1.90.16.00 | 2.159,34 | | | |
| 3 | OUTRAS DESPESAS CORRENTES | | | | | 1.687,38 | |
| | OUTROS SERVIÇOS DE TERCEIROS - PESSOA FÍSICA | 1.116.00.230.000 | 3.3.90.36.00 | 1.687,38 | | | |
| MANUTENÇÃO DO FUNDEB EJA ADMINISTRATIVO | 12.366.1160.2085.0000 | | | | | | 18.644,09 |
| 3 | DESPESAS CORREN' | | | | | 16.756,28 | |
| 1 | PESSOAL E ENCARGOS SOCIAIS | | | | 6.916,35 | | |
| | VENCIMENTOS E VANTAGENS FIXAS - PESSOAL CIVIL | 1.116.00.240.000 | 3.1.90.11.00 | 3.504,09 | | | |
| | OBRIGAÇÕES PATRONAIS | 1.116.00.240.000 | 3.1.90.13.00 | 1.524,45 | | | |
| | SENTENÇAS JUDICIAIS | 1.116.00.240.000 | 3.1.90.91.00 | 1.887,81 | | | |

**PREFEITURA MUNICIPAL DE SEBASTIÃO LEAL**

RUA SAO JOSE - CNPJ:01612610/0001-09

Orçamento Programa - Exercício de 2021

Page 17

QUADRO AUXILIAR DE DETALHAMENTO DA DESPESA

Lei: 212, Data: 18/12/2020

| PODER | 02 | PODER EXECUTIVO | | | | | | | |
|--|----|--|------------------|--------------|------------|------------|--------------|-------------|--|
| ORGÃO | 09 | SECRETARIA MUNICIPAL DE OBRAS E DESENVOLVIMENTO | | | | | | | |
| UNIDADE | 00 | SECRETARIA MUNICIPAL DE SERV. URBANO E PROT. D.BENS PUBLICOS | | | | | | | |
| Aplicacao Programada | | Proj/Ativ | Finalidade | Categoria | Detalhada | TotalGrupo | Total Categ. | Total Func. | |
| | | | F.R. - C.A. | | | | | | |
| CONSTRUÇÃO OU AMPL. DE PARQUEES DE EXPOSIÇÃO | | 15.452.1261.1050.0000 | | | | | | 52.876,55 | |
| 4 | 4 | DESPESAS DE CAPIT INVESTIMENTOS | | | | 52.876,55 | 52.876,55 | | |
| | | OBRAS E INSTALAÇÕES | 0.001.00.100.000 | 4.4.90.51.00 | 50.000,00 | | | | |
| | | OBRAS E INSTALAÇÕES | 1.510.00.110.000 | 4.4.90.51.00 | 2.876,55 | | | | |
| MANUTENÇÃO DA SEC. DE OBRAS E URBANISMO | | 15.452.1266.2094.0000 | | | | | | 470.400,61 | |
| 3 | 3 | DESPESAS CORREN' | | | | | 470.400,61 | | |
| | 1 | PESSOAL E ENCARGOS SOCIAIS | | | | 47.777,97 | | | |
| | | VENCIMENTOS E VANTAGENS FIXAS - PESSOAL CIVIL | 1.001.00.100.000 | 3.1.90.11.00 | 42.669,06 | | | | |
| | | OBRIGAÇÕES PATRONAIS | 1.001.00.100.000 | 3.1.90.13.00 | 5.108,91 | | | | |
| | 3 | OUTRAS DESPESAS CORRENTES | | | | 422.622,64 | | | |
| | | DIÁRIAS - CIVIL | 1.001.00.100.000 | 3.3.90.14.00 | 7.740,79 | | | | |
| | | MATERIAL DE CONSUMO | 1.001.00.100.000 | 3.3.90.30.00 | 68.050,22 | | | | |
| | | OUTROS SERVIÇOS DE TERCEIROS - PESSOA FÍSICA | 1.001.00.100.000 | 3.3.90.36.00 | 154.815,59 | | | | |
| | | OUTROS SERVIÇOS DE TERCEIROS - PESSOA JURÍDICA | 1.001.00.100.000 | 3.3.90.39.00 | 192.016,04 | | | | |
| CONSTRUÇÃO OU AMPL. DE CEMITERIO | | 15.452.1352.1034.0000 | | | | | | 132.517,76 | |
| 4 | 4 | DESPESAS DE CAPIT INVESTIMENTOS | | | | 132.517,76 | 132.517,76 | | |
| | | OBRAS E INSTALAÇÕES | 1.001.00.100.000 | 4.4.90.51.00 | 132.517,76 | | | | |
| CONSTRUÇÃO E RECUPERAÇÃO DE ESTRADAS VICINAIS | | 15.481.1204.1058.0000 | | | | | | 60.000,00 | |
| 4 | 4 | DESPESAS DE CAPIT INVESTIMENTOS | | | | 60.000,00 | 60.000,00 | | |
| | | OBRAS E INSTALAÇÕES | 0.001.00.100.000 | 4.4.90.51.00 | 60.000,00 | | | | |
| CONSTRUÇÃO AMPLIAÇÃO E RECUPERAÇÃO DE ESTRADAS | | 15.541.1223.1057.0000 | | | | | | 100.000,00 | |
| 4 | 4 | DESPESAS DE CAPIT INVESTIMENTOS | | | | 100.000,00 | 100.000,00 | | |
| | | OBRAS E INSTALAÇÕES | 0.001.00.100.000 | 4.4.90.51.00 | 100.000,00 | | | | |
| CONSTRUÇÃO DE HABITAÇÕES NA ZONA RURAL | | 16.481.1204.1037.0000 | | | | | | 3.807,32 | |
| 4 | 4 | DESPESAS DE CAPIT INVESTIMENTOS | | | | 3.807,32 | 3.807,32 | | |
| | | OBRAS E INSTALAÇÕES | 1.510.00.110.000 | 4.4.90.51.00 | 3.807,32 | | | | |
| CONSTRUÇÃO DE HABITAÇÕES NA ZONA URBANA | | 16.482.1205.1036.0000 | | | | | | 5.229,42 | |
| 4 | 4 | DESPESAS DE CAPIT INVESTIMENTOS | | | | 5.229,42 | 5.229,42 | | |
| | | OBRAS E INSTALAÇÕES | 1.001.00.100.000 | 4.4.90.51.00 | 5.229,42 | | | | |
| CONSTRUÇÃO, AMPL. OU CALÇAMENTO RURAL | | 17.511.1000.1040.0000 | | | | | | 151.301,76 | |
| 4 | 4 | DESPESAS DE CAPIT INVESTIMENTOS | | | | 151.301,76 | 151.301,76 | | |
| | | OBRAS E INSTALAÇÕES | 1.510.00.110.000 | 4.4.90.51.00 | 151.301,76 | | | | |

**PREFEITURA MUNICIPAL DE SEBASTIÃO LEAL**

RUA SAO JOSE - CNPJ:01612610/0001-09

Orçamento Programa - Exercício de 2021

Page 18

QUADRO AUXILIAR DE DETALHAMENTO DA DESPESA

Lei: 212, Data: 18/12/2020

| | | |
|---------|----|--|
| PODER | 02 | PODER EXECUTIVO |
| ORGÃO | 09 | SECRETARIA MUNICIPAL DE OBRAS E DESENVOLVIMENTO |
| UNIDADE | 00 | SECRETARIA MUNICIPAL DE SERV. URBANO E PROT. D.BENS PUBLICOS |

| Aplicacao Programada | Proj/Ativ | Finalidade | Categoria | Detalhada | TotalGrupo | Total Categ. | Total Func. |
|--|-----------------------|------------------|--------------|------------|------------|--------------|-------------|
| F.R. - C.A. | | | | | | | |
| CONSTRUÇÃO, AMPL. OU CALÇAMENTO RURAL | 17.511.1000.1040.0000 | | | | | | 151.301,76 |
| CONSTR. OU RESTAURAÇÃO DE AÇUDES E BARRAGENS | 17.511.1000.1045.0000 | | | | | | 93.786,25 |
| 4 DESPESAS DE CAPIT | | | | | | 93.786,25 | |
| 4 INVESTIMENTOS | | | | | 93.786,25 | | |
| OBRAS E INSTALAÇÕES | | 1.001.00.100.000 | 4.4.90.51.00 | 93.786,25 | | | |
| PERFURAÇÃO DE POÇOS OU CONSTRUÇÃO DE CHAFARIZ | 17.511.1331.1042.0000 | | | | | | 100.963,12 |
| 4 DESPESAS DE CAPIT | | | | | | 100.963,12 | |
| 4 INVESTIMENTOS | | | | | 100.963,12 | | |
| OBRAS E INSTALAÇÕES | | 1.001.00.100.000 | 4.4.90.51.00 | 100.963,12 | | | |
| CONSTRUÇÃO DE FOSSAS SANITARIAS | 17.512.1329.1046.0000 | | | | | | 10.963,12 |
| 4 DESPESAS DE CAPIT | | | | | | 10.963,12 | |
| 4 INVESTIMENTOS | | | | | 10.963,12 | | |
| OBRAS E INSTALAÇÕES | | 1.510.00.110.000 | 4.4.90.51.00 | 10.963,12 | | | |
| CONSTRUÇÃO DE ATERRO SANITARIO | 17.512.1329.1053.0000 | | | | | | 474.444,68 |
| 3 DESPESAS CORREN' | | | | | | 170.012,00 | |
| 3 OUTRAS DESPESAS CORRENTES | | | | | 170.012,00 | | |
| SERVIÇOS DE CONSULTORIA | | 1.001.00.100.000 | 3.3.90.35.00 | 24.308,41 | | | |
| OUTROS SERVIÇOS DE TERCEIROS - PESSOA JURÍDICA | | 1.001.00.100.000 | 3.3.90.39.00 | 145.703,59 | | | |
| 4 DESPESAS DE CAPIT | | | | | | 304.432,68 | |
| 4 INVESTIMENTOS | | | | | 304.432,68 | | |
| OBRAS E INSTALAÇÕES | | 1.001.00.100.000 | 4.4.90.51.00 | 304.432,68 | | | |
| CONSTRUÇÃO DA CENTRAL DE RESIDUOS SOLIDOS | 17.512.1329.1054.0000 | | | | | | 376.323,84 |
| 4 DESPESAS DE CAPIT | | | | | | 376.323,84 | |
| 4 INVESTIMENTOS | | | | | 376.323,84 | | |
| OBRAS E INSTALAÇÕES | | 1.520.00.110.000 | 4.4.90.51.00 | 376.323,84 | | | |
| CONSTRUÇÃO OU AMPL. DA REDE DE ESGOTO | 17.512.1332.1041.0000 | | | | | | 30.963,12 |
| 4 DESPESAS DE CAPIT | | | | | | 30.963,12 | |
| 4 INVESTIMENTOS | | | | | 30.963,12 | | |
| OBRAS E INSTALAÇÕES | | 1.001.00.100.000 | 4.4.90.51.00 | 30.963,12 | | | |
| CONSTRUÇÃO OU AMPL. DA REDE DE ELETRIFICAÇÃO | 25.752.1147.1035.0000 | | | | | | 232.867,99 |
| 3 DESPESAS CORREN' | | | | | | 58.910,77 | |
| 3 OUTRAS DESPESAS CORRENTES | | | | | 58.910,77 | | |
| OUTROS SERVIÇOS DE TERCEIROS - PESSOA FÍSICA | | 1.620.00.120.000 | 3.3.90.36.00 | 5.355,52 | | | |
| OUTROS SERVIÇOS DE TERCEIROS - PESSOA JURÍDICA | | 1.620.00.120.000 | 3.3.90.39.00 | 53.555,25 | | | |
| 4 DESPESAS DE CAPIT | | | | | | 173.957,22 | |
| 4 INVESTIMENTOS | | | | | 173.957,22 | | |
| OBRAS E INSTALAÇÕES | | 1.620.00.120.000 | 4.4.90.51.00 | 147.179,59 | | | |
| EQUIPAMENTOS E MATERIAL PERMANENTE | | 1.620.00.120.000 | 4.4.90.52.00 | 26.777,63 | | | |

**PREFEITURA MUNICIPAL DE SEBASTIÃO LEAL**

RUA SAO JOSE - CNPJ:01612610/0001-09

Orçamento Programa - Exercício de 2021

Page 20

QUADRO AUXILIAR DE DETALHAMENTO DA DESPESA

Lei: 212, Data: 18/12/2020

| | | |
|---------|----|---|
| PODER | 02 | PODER EXECUTIVO |
| ORGÃO | 10 | SECRETARIA MUN. DE AGR.REC. NATURAIS MEIO AMB. DES. ECON. |
| UNIDADE | 00 | SECRETARIA MUN. DE AGR.REC. NATURAIS MEIO AMB. DES. ECON. |

| Aplicacao Programada | Proj/Ativ | Finalidade | Categoria | Detalhada | TotalGrupo | Total Categ. | Total Func. |
|---|---|------------------|--------------|------------|------------|--------------|-------------|
| F.R. - C.A. | | | | | | | |
| ENCARGOS COM MEIO AMBIENTE | 18.542.1282.2088.0000 | | | | | | 57.236,23 |
| 3 | DESPESAS CORREN' | | | | | 51.926,29 | |
| 1 | PESSOAL E ENCARGOS SOCIAIS | | | | 13.746,21 | | |
| | VENCIMENTOS E VANTAGENS FIXAS - PESSOAL CIVIL | 1.001.00.100.000 | 3.1.90.11.00 | 11.068,14 | | | |
| | OBRIGAÇÕES PATRONAIS | 1.001.00.100.000 | 3.1.90.13.00 | 2.678,07 | | | |
| 3 | OUTRAS DESPESAS CORRENTES | | | | 38.180,08 | | |
| | DIÁRIAS - CIVIL | 1.001.00.100.000 | 3.3.90.14.00 | 2.879,11 | | | |
| | MATERIAL DE CONSUMO | 1.001.00.100.000 | 3.3.90.30.00 | 18.922,89 | | | |
| | OUTROS SERVIÇOS DE TERCEIROS - PESSOA FÍSICA | 1.001.00.100.000 | 3.3.90.36.00 | 11.068,14 | | | |
| | OUTROS SERVIÇOS DE TERCEIROS - PESSOA JURÍDICA | 1.001.00.100.000 | 3.3.90.39.00 | 5.309,94 | | | |
| 4 | DESPESAS DE CAPIT | | | | | 5.309,94 | |
| 4 | INVESTIMENTOS | | | | 5.309,94 | | |
| | EQUIPAMENTOS E MATERIAL PERMANENTE | 1.001.00.100.000 | 4.4.90.52.00 | 5.309,94 | | | |
| AQUISIÇÃO DE VEICULO | 20.122.1022.1009.0000 | | | | | | 28.791,00 |
| 4 | DESPESAS DE CAPIT | | | | | 28.791,00 | |
| 4 | INVESTIMENTOS | | | | 28.791,00 | | |
| | EQUIPAMENTOS E MATERIAL PERMANENTE | 1.001.00.100.000 | 4.4.90.52.00 | 28.791,00 | | | |
| CONSTRUÇÃO DE MERCADO OU MATADOURO PUBLICO | 20.605.1275.1047.0000 | | | | | | 18.808,90 |
| 4 | DESPESAS DE CAPIT | | | | | 18.808,90 | |
| 4 | INVESTIMENTOS | | | | 18.808,90 | | |
| | OBRAS E INSTALAÇÕES | 1.001.00.100.000 | 4.4.90.51.00 | 18.808,90 | | | |
| MAN. DA DIV. AGRICULTURA, REF. AGRARIA DE REC. HIDRICOS | 20.605.1286.2087.0000 | | | | | | 438.198,99 |
| 3 | DESPESAS CORREN' | | | | | 430.009,95 | |
| 1 | PESSOAL E ENCARGOS SOCIAIS | | | | 93.843,62 | | |
| | VENCIMENTOS E VANTAGENS FIXAS - PESSOAL CIVIL | 1.001.00.100.000 | 3.1.90.11.00 | 83.873,02 | | | |
| | OBRIGAÇÕES PATRONAIS | 1.001.00.100.000 | 3.1.90.13.00 | 9.970,60 | | | |
| 3 | OUTRAS DESPESAS CORRENTES | | | | 336.166,33 | | |
| | DIÁRIAS - CIVIL | 1.001.00.100.000 | 3.3.90.14.00 | 2.879,11 | | | |
| | MATERIAL DE CONSUMO | 1.001.00.100.000 | 3.3.90.30.00 | 18.922,89 | | | |
| | PREMIAÇÕES CULTURAIS, ARTÍSTICAS, CIENTÍFICAS, DESPORTI | 1.001.00.100.000 | 3.3.90.31.00 | 6.654,70 | | | |
| | OUTROS SERVIÇOS DE TERCEIROS - PESSOA FÍSICA | 1.001.00.100.000 | 3.3.90.36.00 | 11.835,31 | | | |
| | OUTROS SERVIÇOS DE TERCEIROS - PESSOA JURÍDICA | 1.001.00.100.000 | 3.3.90.39.00 | 295.874,32 | | | |
| 4 | DESPESAS DE CAPIT | | | | | 8.189,04 | |
| 4 | INVESTIMENTOS | | | | 8.189,04 | | |
| | EQUIPAMENTOS E MATERIAL PERMANENTE | 1.001.00.100.000 | 4.4.90.52.00 | 8.189,04 | | | |
| AQUISIÇÃO DE TRATOR OU EQUIPAMENTO AGRICOLA | 20.606.1022.1010.0000 | | | | | | 57.407,80 |
| 4 | DESPESAS DE CAPIT | | | | | 57.407,80 | |
| 4 | INVESTIMENTOS | | | | 57.407,80 | | |
| | EQUIPAMENTOS E MATERIAL PERMANENTE | 0.001.00.100.000 | 4.4.90.52.00 | 40.000,00 | | | |
| | EQUIPAMENTOS E MATERIAL PERMANENTE | 1.510.00.110.000 | 4.4.90.52.00 | 17.407,80 | | | |
| IMPLANTAÇÃO DE HORTA COMUNITARIA | 20.606.1181.1044.0000 | | | | | | 8.808,90 |
| 4 | DESPESAS DE CAPIT | | | | | 8.808,90 | |

**PREFEITURA MUNICIPAL DE SEBASTIÃO LEAL**

RUA SAO JOSE - CNPJ:01612610/0001-09

Orçamento Programa - Exercício de 2021

Page 22

QUADRO AUXILIAR DE DETALHAMENTO DA DESPESA

Lei: 212, Data: 18/12/2020

| PODER | 02 | PODER EXECUTIVO | | | | | | |
|---|----|--|------------------|--------------|------------|--------------|--------------|--------------|
| ORGÃO | 11 | FUNDO MUNICIPAL DE SAUDE | | | | | | |
| UNIDADE | 00 | FUNDO MUNICIPAL DE SAUDE | | | | | | |
| Aplicacao Programada | | Proj/Ativ | Finalidade | Categoria | Detalhada | TotalGrupo | Total Categ. | Total Func. |
| | | | F.R. - C.A. | | | | | |
| AQUISIÇÃO DE VEICULO | | 10.301.1022.1007.0000 | | | | | | 77.407,80 |
| 4 | 4 | DESPESAS DE CAPIT | | | | | 77.407,80 | |
| | 4 | INVESTIMENTOS | | | | 77.407,80 | | |
| | | EQUIPAMENTOS E MATERIAL PERMANENTE | 1.220.00.110.000 | 4.4.90.52.00 | 77.407,80 | | | |
| AQUISIÇÃO DE AMBULANCIA | | 10.301.1022.1008.0000 | | | | | | 133.957,88 |
| 4 | 4 | DESPESAS DE CAPIT | | | | | 133.957,88 | |
| | 4 | INVESTIMENTOS | | | | 133.957,88 | | |
| | | EQUIPAMENTOS E MATERIAL PERMANENTE | 1.220.00.110.000 | 4.4.90.52.00 | 133.957,88 | | | |
| MANUTENÇÃO DO FUNDO MUNICIPAL DE SAUDE | | 10.301.1052.2055.0000 | | | | | | 2.115.328,19 |
| 3 | 3 | DESPESAS CORREN' | | | | | 1.986.795,59 | |
| | 1 | PESSOAL E ENCARGOS SOCIAIS | | | | 683.770,61 | | |
| | | VENCIMENTOS E VANTAGENS FIXAS - PESSOAL CIVIL | 1.001.00.300.000 | 3.1.90.11.00 | 159.075,00 | | | |
| | | VENCIMENTOS E VANTAGENS FIXAS - PESSOAL CIVIL | 1.214.00.115.002 | 3.1.90.11.00 | 58.910,78 | | | |
| | | OBRIGAÇÕES PATRONAIS | 1.001.00.300.000 | 3.1.90.13.00 | 33.643,10 | | | |
| | | OBRIGAÇÕES PATRONAIS | 1.214.00.115.002 | 3.1.90.13.00 | 224.991,07 | | | |
| | | OBRIGAÇÕES PATRONAIS | 1.990.00.115.000 | 3.1.90.13.00 | 202.000,00 | | | |
| | | SENTENÇAS JUDICIAIS | 1.001.00.300.000 | 3.1.90.91.00 | 2.142,21 | | | |
| | | SENTENÇAS JUDICIAIS | 1.214.00.115.002 | 3.1.90.91.00 | 3.008,45 | | | |
| | 3 | OUTRAS DESPESAS CORRENTES | | | | 1.303.024,98 | | |
| | | DIÁRIAS - CIVIL | 1.001.00.300.000 | 3.3.90.14.00 | 53.555,25 | | | |
| | | DIÁRIAS - CIVIL | 1.213.00.115.002 | 3.3.90.14.00 | 28.994,42 | | | |
| | | MATERIAL DE CONSUMO | 1.001.00.300.000 | 3.3.90.30.00 | 352.843,80 | | | |
| | | MATERIAL DE CONSUMO | 1.213.00.115.002 | 3.3.90.30.00 | 10.100,00 | | | |
| | | MATERIAL DE CONSUMO | 1.215.00.115.002 | 3.3.90.30.00 | 96.399,45 | | | |
| | | OUTROS SERVIÇOS DE TERCEIROS - PESSOA FÍSICA | 1.001.00.300.000 | 3.3.90.36.00 | 374.886,75 | | | |
| | | OUTROS SERVIÇOS DE TERCEIROS - PESSOA JURÍDICA | 1.001.00.300.000 | 3.3.90.39.00 | 299.909,40 | | | |
| | | OUTROS SERVIÇOS DE TERCEIROS - PESSOA JURÍDICA | 1.213.00.115.002 | 3.3.90.39.00 | 10.100,00 | | | |
| | | OUTROS SERVIÇOS DE TERCEIROS - PESSOA JURÍDICA | 1.214.00.115.002 | 3.3.90.39.00 | 16.066,58 | | | |
| | | DESPESAS DE EXERCÍCIOS ANTERIORES | 1.214.00.115.002 | 3.3.90.92.00 | 60.169,33 | | | |
| | 4 | DESPESAS DE CAPIT | | | | | 128.532,60 | |
| | 4 | INVESTIMENTOS | | | | 128.532,60 | | |
| | | EQUIPAMENTOS E MATERIAL PERMANENTE | 1.220.00.110.000 | 4.4.90.52.00 | 128.532,60 | | | |
| AQUISIÇÃO DE AMBULANCIA | | 10.302.1022.1008.0000 | | | | | | 235.643,10 |
| 4 | 4 | DESPESAS DE CAPIT | | | | | 235.643,10 | |
| | 4 | INVESTIMENTOS | | | | 235.643,10 | | |
| | | EQUIPAMENTOS E MATERIAL PERMANENTE | 1.001.00.300.000 | 4.4.90.52.00 | 235.643,10 | | | |
| CONSTRUÇÃO, AMPL. OU REFORMA DA SECRETARIA DE SAUDE | | 10.302.1023.1020.0000 | | | | | | 223.826,93 |
| 4 | 4 | DESPESAS DE CAPIT | | | | | 223.826,93 | |
| | 4 | INVESTIMENTOS | | | | 223.826,93 | | |
| | | OBRAS E INSTALAÇÕES | 1.001.00.300.000 | 4.4.90.51.00 | 208.345,36 | | | |
| | | AQUISIÇÃO DE IMÓVEIS | 1.001.00.300.000 | 4.4.90.61.00 | 15.481,57 | | | |
| CONSTRUÇÃO, AMPL. OU REFORMA DE UNIDADE DE SAUDE | | 10.302.1023.1021.0000 | | | | | | 321.412,47 |
| 4 | 4 | DESPESAS DE CAPIT | | | | | 321.412,47 | |

**PREFEITURA MUNICIPAL DE SEBASTIÃO LEAL**

RUA SAO JOSE - CNPJ:01612610/0001-09

Orçamento Programa - Exercício de 2021

Page 24

QUADRO AUXILIAR DE DETALHAMENTO DA DESPESA

Lei: 212, Data: 18/12/2020

| | | |
|---------|----|-------------------------------|
| PODER | 02 | PODER EXECUTIVO |
| ORGÃO | 12 | SECRETARIA MUNICIPAL DE SAÚDE |
| UNIDADE | 00 | SECRETARIA MUNICIPAL DE SAÚDE |

| Aplicacao Programada | Proj/Ativ | Finalidade | Categoria | Detalhada | TotalGrupo | Total Categ. | Total Func. |
|--|-----------------------|------------------|--------------|------------|------------|--------------|-------------|
| F.R. - C.A. | | | | | | | |
| PROGRAMA DE AGENTE COMUNITARIO DE SAUDE | 10.301.1047.2059.0000 | | | | | | 228.921,73 |
| 3 DESPESAS CORREN' | | | | | | 217.675,13 | |
| 1 PESSOAL E ENCARGOS SOCIAIS | | | | | 214.578,76 | | |
| VENCIMENTOS E VANTAGENS FIXAS - PESSOAL CIVIL | | 1.214.00.115.002 | 3.1.90.11.00 | 188.260,13 | | | |
| OBRIGAÇÕES PATRONAIS | | 1.214.00.115.002 | 3.1.90.13.00 | 26.318,63 | | | |
| 3 OUTRAS DESPESAS CORRENTES | | | | | 3.096,37 | | |
| DIÁRIAS - CIVIL | | 1.214.00.115.002 | 3.3.90.14.00 | 1.548,21 | | | |
| MATERIAL DE CONSUMO | | 1.214.00.115.002 | 3.3.90.30.00 | 1.548,16 | | | |
| 4 DESPESAS DE CAPIT | | | | | | 11.246,60 | |
| 4 INVESTIMENTOS | | | | | 11.246,60 | | |
| EQUIPAMENTOS E MATERIAL PERMANENTE | | 1.220.00.110.000 | 4.4.90.52.00 | 11.246,60 | | | |
| PROGRAMA DE SAUDE DA FAMILIA | 10.301.1047.2063.0000 | | | | | | 674.429,94 |
| 3 DESPESAS CORREN' | | | | | | 674.429,94 | |
| 1 PESSOAL E ENCARGOS SOCIAIS | | | | | 669.600,64 | | |
| VENCIMENTOS E VANTAGENS FIXAS - PESSOAL CIVIL | | 1.001.00.300.000 | 3.1.90.11.00 | 171.376,80 | | | |
| VENCIMENTOS E VANTAGENS FIXAS - PESSOAL CIVIL | | 1.214.00.115.002 | 3.1.90.11.00 | 371.175,00 | | | |
| VENCIMENTOS E VANTAGENS FIXAS - PESSOAL CIVIL | | 1.220.00.110.000 | 3.1.90.11.00 | 107.546,79 | | | |
| OBRIGAÇÕES PATRONAIS | | 1.001.00.300.000 | 3.1.90.13.00 | 19.502,05 | | | |
| 3 OUTRAS DESPESAS CORRENTES | | | | | 4.829,30 | | |
| DIÁRIAS - CIVIL | | 1.214.00.115.002 | 3.3.90.14.00 | 2.546,36 | | | |
| OUTROS SERVIÇOS DE TERCEIROS - PESSOA FÍSICA | | 1.214.00.115.002 | 3.3.90.36.00 | 2.282,94 | | | |
| MANUTENÇÃO DO FUNDO MUNICIPAL DE SAUDE | 10.301.1052.2055.0000 | | | | | | 45.000,00 |
| 3 DESPESAS CORREN' | | | | | | 45.000,00 | |
| 3 OUTRAS DESPESAS CORRENTES | | | | | 45.000,00 | | |
| MATERIAL DE CONSUMO | | 0.001.00.100.000 | 3.3.90.30.00 | 45.000,00 | | | |
| PROGRAMA DE ATENÇÃO BASICA | 10.301.1052.2058.0000 | | | | | | 670.686,36 |
| 3 DESPESAS CORREN' | | | | | | 667.807,25 | |
| 1 PESSOAL E ENCARGOS SOCIAIS | | | | | 441.687,29 | | |
| VENCIMENTOS E VANTAGENS FIXAS - PESSOAL CIVIL | | 1.001.00.300.000 | 3.1.90.11.00 | 67.184,93 | | | |
| VENCIMENTOS E VANTAGENS FIXAS - PESSOAL CIVIL | | 1.214.00.115.002 | 3.1.90.11.00 | 371.175,00 | | | |
| OBRIGAÇÕES PATRONAIS | | 1.214.00.115.002 | 3.1.90.13.00 | 3.327,36 | | | |
| 3 OUTRAS DESPESAS CORRENTES | | | | | 226.119,96 | | |
| DIÁRIAS - CIVIL | | 1.214.00.115.002 | 3.3.90.14.00 | 2.878,99 | | | |
| MATERIAL DE CONSUMO | | 1.214.00.115.002 | 3.3.90.30.00 | 202.449,45 | | | |
| OUTROS SERVIÇOS DE TERCEIROS - PESSOA FÍSICA | | 1.214.00.115.002 | 3.3.90.36.00 | 13.050,73 | | | |
| OUTROS SERVIÇOS DE TERCEIROS - PESSOA JURÍDICA | | 1.214.00.115.002 | 3.3.90.39.00 | 7.740,79 | | | |
| 4 DESPESAS DE CAPIT | | | | | | 2.879,11 | |
| 4 INVESTIMENTOS | | | | | 2.879,11 | | |
| EQUIPAMENTOS E MATERIAL PERMANENTE | | 1.220.00.110.000 | 4.4.90.52.00 | 2.879,11 | | | |
| PROGRAMA SAUDE NA ESCOLA | 10.301.1052.2061.0000 | | | | | | 123.488,62 |
| 3 DESPESAS CORREN' | | | | | | 121.940,46 | |
| 1 PESSOAL E ENCARGOS SOCIAIS | | | | | 111.537,77 | | |
| VENCIMENTOS E VANTAGENS FIXAS - PESSOAL CIVIL | | 1.214.00.115.002 | 3.1.90.11.00 | 109.989,61 | | | |
| OBRIGAÇÕES PATRONAIS | | 1.214.00.115.002 | 3.1.90.13.00 | 1.548,16 | | | |

**PREFEITURA MUNICIPAL DE SEBASTIÃO LEAL**

RUA SAO JOSE - CNPJ:01612610/0001-09

Orçamento Programa - Exercício de 2021

Page 25

QUADRO AUXILIAR DE DETALHAMENTO DA DESPESA

Lei: 212, Data: 18/12/2020

| | | |
|---------|----|-------------------------------|
| PODER | 02 | PODER EXECUTIVO |
| ORGÃO | 12 | SECRETARIA MUNICIPAL DE SAÚDE |
| UNIDADE | 00 | SECRETARIA MUNICIPAL DE SAÚDE |

| Aplicacao Programada | Proj/Ativ | Finalidade | Categoria | Detalhada | TotalGrupo | Total Categ. | Total Func. |
|---|--|------------------|--------------|------------|------------|--------------|-------------|
| F.R. - C.A. | | | | | | | |
| PROGRAMA SAUDE NA ESCOLA | 10.301.1052.2061.0000 | | | | | | 123.488,62 |
| 3 | DESPESAS CORREN' | | | | | 121.940,46 | |
| 3 | OUTRAS DESPESAS CORRENTES | | | | 10.402,69 | | |
| | DIÁRIAS - CIVIL | 1.214.00.115.002 | 3.3.90.14.00 | 1.548,16 | | | |
| | MATERIAL DE CONSUMO | 1.214.00.115.002 | 3.3.90.30.00 | 3.211,84 | | | |
| | OUTROS SERVIÇOS DE TERCEIROS - PESSOA FÍSICA | 1.214.00.115.002 | 3.3.90.36.00 | 4.094,53 | | | |
| | OUTROS SERVIÇOS DE TERCEIROS - PESSOA JURÍDICA | 1.214.00.115.002 | 3.3.90.39.00 | 1.548,16 | | | |
| 4 | DESPESAS DE CAPIT | | | | | 1.548,16 | |
| 4 | INVESTIMENTOS | | | | 1.548,16 | | |
| | EQUIPAMENTOS E MATERIAL PERMANENTE | 1.220.00.110.000 | 4.4.90.52.00 | 1.548,16 | | | |
| PROGRAMA DE SAUDE BUCAL | 10.301.1052.2062.0000 | | | | | | 135.983,61 |
| 3 | DESPESAS CORREN' | | | | | 135.983,61 | |
| 1 | PESSOAL E ENCARGOS SOCIAIS | | | | 129.790,97 | | |
| | VENCIMENTOS E VANTAGENS FIXAS - PESSOAL CIVIL | 1.214.00.115.002 | 3.1.90.11.00 | 121.740,53 | | | |
| | OBRIGAÇÕES PATRONAIS | 1.001.00.300.000 | 3.1.90.13.00 | 8.050,44 | | | |
| 3 | OUTRAS DESPESAS CORRENTES | | | | 6.192,64 | | |
| | DIÁRIAS - CIVIL | 1.214.00.115.002 | 3.3.90.14.00 | 1.548,16 | | | |
| | MATERIAL DE CONSUMO | 1.214.00.115.002 | 3.3.90.30.00 | 1.548,16 | | | |
| | OUTROS SERVIÇOS DE TERCEIROS - PESSOA FÍSICA | 1.001.00.300.000 | 3.3.90.36.00 | 1.548,16 | | | |
| | OUTROS SERVIÇOS DE TERCEIROS - PESSOA JURÍDICA | 1.214.00.115.002 | 3.3.90.39.00 | 1.548,16 | | | |
| PROGRAMAS DE CAMPANHAS DE VACINAÇÃO | 10.301.1052.2064.0000 | | | | | | 112.087,68 |
| 3 | DESPESAS CORREN' | | | | | 112.087,68 | |
| 1 | PESSOAL E ENCARGOS SOCIAIS | | | | 109.765,44 | | |
| | VENCIMENTOS E VANTAGENS FIXAS - PESSOAL CIVIL | 1.214.00.115.002 | 3.1.90.11.00 | 108.991,36 | | | |
| | OBRIGAÇÕES PATRONAIS | 1.214.00.115.002 | 3.1.90.13.00 | 774,08 | | | |
| 3 | OUTRAS DESPESAS CORRENTES | | | | 2.322,24 | | |
| | DIÁRIAS - CIVIL | 1.214.00.115.002 | 3.3.90.14.00 | 774,08 | | | |
| | MATERIAL DE CONSUMO | 1.214.00.115.002 | 3.3.90.30.00 | 774,08 | | | |
| | OUTROS SERVIÇOS DE TERCEIROS - PESSOA FÍSICA | 1.214.00.115.002 | 3.3.90.36.00 | 774,08 | | | |
| MANUTENÇÃO DA SECRETARIA MUNICIPAL DE SAUDE | 10.301.1052.2104.0000 | | | | | | 111.100,00 |
| 3 | DESPESAS CORREN' | | | | | 111.100,00 | |
| 3 | OUTRAS DESPESAS CORRENTES | | | | 111.100,00 | | |
| | OUTROS MATERIAIS DE CONSUMO | 1.001.00.100.000 | 3.3.90.30.99 | 60.600,00 | | | |
| | OUTROS SERVIÇOS DE TERCEIROS - PESSOA JURIDICA | 1.001.00.100.000 | 3.3.90.39.99 | 50.500,00 | | | |
| PROGRAMA DE ASSISTENCIA FARMACEUTICA BASICA | 10.303.1048.2057.0000 | | | | | | 64.266,30 |
| 3 | DESPESAS CORREN' | | | | | 64.266,30 | |
| 3 | OUTRAS DESPESAS CORRENTES | | | | 64.266,30 | | |
| | MATERIAL DE CONSUMO | 1.214.00.115.002 | 3.3.90.30.00 | 64.266,30 | | | |
| PROGRAMA DE VIGILANCIA SANITARIA | 10.304.1382.2056.0000 | | | | | | 12.230,45 |
| 3 | DESPESAS CORREN' | | | | | 12.230,45 | |
| 1 | PESSOAL E ENCARGOS SOCIAIS | | | | 7.740,79 | | |
| | VENCIMENTOS E VANTAGENS FIXAS - PESSOAL CIVIL | 1.214.00.115.002 | 3.1.90.11.00 | 7.740,79 | | | |

**PREFEITURA MUNICIPAL DE SEBASTIÃO LEAL**

RUA SAO JOSE - CNPJ:01612610/0001-09

Orçamento Programa - Exercício de 2021

Page 27

QUADRO AUXILIAR DE DETALHAMENTO DA DESPESA

Lei: 212, Data: 18/12/2020

| PODER | 02 | PODER EXECUTIVO | | | | | | |
|--|---|---------------------------------------|--------------|-----------|-----------|------------|--------------|-------------|
| ORGÃO | 13 | FUNDO MUNICIPAL DE ASSISTENCIA SOCIAL | | | | | | |
| UNIDADE | 00 | FUNDO MUNICIPAL DE ASSISTENCIA SOCIAL | | | | | | |
| Aplicacao Programada | | Proj/Ativ | Finalidade | Categoria | Detalhada | TotalGrupo | Total Categ. | Total Func. |
| | | | F.R. - C.A. | | | | | |
| MANUTENÇÃO DO DEP. DE ASS. AO MENOR E AO ADOLESCENTE | | 08.243.1029.2011.0000 | | | | | | 48.175,76 |
| 3 | DESPESAS CORREN' | | | | | | 46.627,60 | |
| 1 | PESSOAL E ENCARGOS SOCIAIS | | | | | 4.427,27 | | |
| | VENCIMENTOS E VANTAGENS FIXAS - PESSOAL CIVIL | 1.001.00.400.000 | 3.1.90.11.00 | | 2.879,11 | | | |
| | DESPESAS DE EXERCÍCIOS ANTERIORES | 1.001.00.400.000 | 3.1.90.92.00 | | 1.548,16 | | | |
| 3 | OUTRAS DESPESAS CORRENTES | | | | | 42.200,33 | | |
| | DIÁRIAS - CIVIL | 1.311.00.400.001 | 3.3.90.14.00 | | 1.548,15 | | | |
| | MATERIAL DE CONSUMO | 1.001.00.400.000 | 3.3.90.30.00 | | 26.932,99 | | | |
| | MATERIAL, BEM OU SERVIÇO PARA DISTRIBUIÇÃO GRATUITA | 1.001.00.400.000 | 3.3.90.32.00 | | 1.447,15 | | | |
| | OUTROS SERVIÇOS DE TERCEIROS - PESSOA FÍSICA | 1.311.00.400.001 | 3.3.90.36.00 | | 9.330,02 | | | |
| | OUTROS SERVIÇOS DE TERCEIROS - PESSOA JURÍDICA | 1.001.00.400.000 | 3.3.90.39.00 | | 1.548,16 | | | |
| | OUTROS AUXÍLIOS FINANCEIROS A PESSOAS FÍSICAS | 1.001.00.400.000 | 3.3.90.48.00 | | 1.393,86 | | | |
| 4 | DESPESAS DE CAPIT | | | | | | 1.548,16 | |
| 4 | INVESTIMENTOS | | | | | 1.548,16 | | |
| | EQUIPAMENTOS E MATERIAL PERMANENTE | 1.001.00.400.000 | 4.4.90.52.00 | | 1.548,16 | | | |
| MANUTENÇÃO AO PROGRAMA CRIANÇA FELIZ | | 08.243.1039.2103.0000 | | | | | | 90.871,58 |
| 3 | DESPESAS CORREN' | | | | | | 90.871,58 | |
| 1 | PESSOAL E ENCARGOS SOCIAIS | | | | | 26.777,63 | | |
| | VENCIMENTOS E VANTAGENS FIXAS - PESSOAL CIVIL | 1.311.00.400.001 | 3.1.90.11.00 | | 26.777,63 | | | |
| 3 | OUTRAS DESPESAS CORRENTES | | | | | 64.093,95 | | |
| | DIÁRIAS - CIVIL | 1.001.00.400.000 | 3.3.90.14.00 | | 5.355,52 | | | |
| | MATERIAL DE CONSUMO | 1.311.00.400.001 | 3.3.90.30.00 | | 5.355,52 | | | |
| | OUTROS SERVIÇOS DE TERCEIROS - PESSOA FÍSICA | 1.311.00.400.001 | 3.3.90.36.00 | | 12.804,65 | | | |
| | OUTROS SERVIÇOS DE TERCEIROS - PESSOA JURÍDICA | 1.001.00.400.000 | 3.3.90.39.00 | | 40.578,26 | | | |
| AQUISIÇÃO DE VEICULO | | 08.244.1015.1004.0000 | | | | | | 56.320,46 |
| 4 | DESPESAS DE CAPIT | | | | | | 56.320,46 | |
| 4 | INVESTIMENTOS | | | | | 56.320,46 | | |
| | EQUIPAMENTOS E MATERIAL PERMANENTE | 1.001.00.400.000 | 4.4.90.52.00 | | 54.178,25 | | | |
| | EQUIPAMENTOS E MATERIAL PERMANENTE | 1.311.00.400.001 | 4.4.90.52.00 | | 2.142,21 | | | |
| CONSTRUÇÃO, AMPL. OU REFORMA DE PREDIO PUBLICO | | 08.244.1023.1018.0000 | | | | | | 69.111,05 |
| 4 | DESPESAS DE CAPIT | | | | | | 69.111,05 | |
| 4 | INVESTIMENTOS | | | | | 69.111,05 | | |
| | OBRAS E INSTALAÇÕES | 1.001.00.400.000 | 4.4.90.51.00 | | 58.491,16 | | | |
| | AQUISIÇÃO DE IMÓVEIS | 1.312.00.110.000 | 4.4.90.61.00 | | 10.619,89 | | | |
| MANUTENÇÃO AO DEP. DE ASS. A MULHER E AO IDOSO | | 08.244.1039.2012.0000 | | | | | | 42.418,01 |
| 3 | DESPESAS CORREN' | | | | | | 40.869,85 | |
| 1 | PESSOAL E ENCARGOS SOCIAIS | | | | | 2.879,11 | | |
| | VENCIMENTOS E VANTAGENS FIXAS - PESSOAL CIVIL | 1.001.00.400.000 | 3.1.90.11.00 | | 2.879,11 | | | |

**PREFEITURA MUNICIPAL DE SEBASTIÃO LEAL**

RUA SAO JOSE - CNPJ:01612610/0001-09

Orçamento Programa - Exercício de 2021

Page 28

QUADRO AUXILIAR DE DETALHAMENTO DA DESPESA

Lei: 212, Data: 18/12/2020

| | | |
|---------|----|---------------------------------------|
| PODER | 02 | PODER EXECUTIVO |
| ORGÃO | 13 | FUNDO MUNICIPAL DE ASSISTENCIA SOCIAL |
| UNIDADE | 00 | FUNDO MUNICIPAL DE ASSISTENCIA SOCIAL |

| Aplicacao Programada | Proj/Ativ | Finalidade | Categoria | Detalhada | TotalGrupo | Total Categ. | Total Func. |
|---|---|------------------|--------------|------------|------------|--------------|-------------|
| F.R. - C.A. | | | | | | | |
| MANUTENÇÃO AO DEP. DE ASS. A MULHER E AO IDOSO | 08.244.1039.2012.0000 | | | | | | 42.418,01 |
| 3 | DESPESAS CORREN' | | | | | 40.869,85 | |
| 3 | OUTRAS DESPESAS CORRENTES | | | | 37.990,74 | | |
| | DIÁRIAS - CIVIL | 1.001.00.400.000 | 3.3.90.14.00 | 1.548,16 | | | |
| | MATERIAL DE CONSUMO | 1.311.00.400.001 | 3.3.90.30.00 | 4.466,00 | | | |
| | MATERIAL, BEM OU SERVIÇO PARA DISTRIBUIÇÃO GRATUITA | 1.001.00.400.000 | 3.3.90.32.00 | 1.447,15 | | | |
| | OUTROS SERVIÇOS DE TERCEIROS - PESSOA FÍSICA | 1.001.00.400.000 | 3.3.90.36.00 | 27.587,41 | | | |
| | OUTROS SERVIÇOS DE TERCEIROS - PESSOA JURÍDICA | 1.001.00.400.000 | 3.3.90.39.00 | 1.548,16 | | | |
| | OUTROS AUXÍLIOS FINANCEIROS A PESSOAS FÍSICAS | 1.001.00.400.000 | 3.3.90.48.00 | 1.393,86 | | | |
| 4 | DESPESAS DE CAPIT | | | | | 1.548,16 | |
| 4 | INVESTIMENTOS | | | | 1.548,16 | | |
| | EQUIPAMENTOS E MATERIAL PERMANENTE | 1.001.00.400.000 | 4.4.90.52.00 | 1.548,16 | | | |
| MANUTENÇÃO DA SEC. DE ASS. SOCIAL | 08.244.1039.2016.0000 | | | | | | 419.715,34 |
| 3 | DESPESAS CORREN' | | | | | 411.526,30 | |
| 1 | PESSOAL E ENCARGOS SOCIAIS | | | | 347.241,41 | | |
| | VENCIMENTOS E VANTAGENS FIXAS - PESSOAL CIVIL | 1.001.00.400.000 | 3.1.90.11.00 | 279.315,01 | | | |
| | OBRIGAÇÕES PATRONAIS | 1.001.00.400.000 | 3.1.90.13.00 | 59.216,30 | | | |
| | OBRIGAÇÕES PATRONAIS | 1.990.00.115.000 | 3.1.90.13.00 | 5.050,00 | | | |
| | SENTENÇAS JUDICIAIS | 1.311.00.400.001 | 3.1.90.91.00 | 2.111,94 | | | |
| | DESPESAS DE EXERCÍCIOS ANTERIORES | 1.001.00.400.000 | 3.1.90.92.00 | 1.548,16 | | | |
| 3 | OUTRAS DESPESAS CORRENTES | | | | 64.284,89 | | |
| | DIÁRIAS - CIVIL | 1.001.00.400.000 | 3.3.90.14.00 | 3.213,32 | | | |
| | MATERIAL DE CONSUMO | 1.001.00.400.000 | 3.3.90.30.00 | 21.338,15 | | | |
| | MATERIAL DE CONSUMO | 1.311.00.400.001 | 3.3.90.30.00 | 10.711,05 | | | |
| | MATERIAL, BEM OU SERVIÇO PARA DISTRIBUIÇÃO GRATUITA | 1.001.00.400.000 | 3.3.90.32.00 | 1.447,15 | | | |
| | PASSAGENS E DESPESAS COM LOCOMOÇÃO | 1.311.00.400.001 | 3.3.90.33.00 | 1.548,16 | | | |
| | OUTROS SERVIÇOS DE TERCEIROS - PESSOA FÍSICA | 1.311.00.400.001 | 3.3.90.36.00 | 15.189,95 | | | |
| | OUTROS SERVIÇOS DE TERCEIROS - PESSOA JURÍDICA | 1.001.00.400.000 | 3.3.90.39.00 | 7.740,79 | | | |
| | OUTROS AUXÍLIOS FINANCEIROS A PESSOAS FÍSICAS | 1.311.00.400.001 | 3.3.90.48.00 | 1.548,16 | | | |
| | DESPESAS DE EXERCÍCIOS ANTERIORES | 1.311.00.400.001 | 3.3.90.92.00 | 1.548,16 | | | |
| 4 | DESPESAS DE CAPIT | | | | | 8.189,04 | |
| 4 | INVESTIMENTOS | | | | 8.189,04 | | |
| | EQUIPAMENTOS E MATERIAL PERMANENTE | 1.001.00.400.000 | 4.4.90.52.00 | 8.189,04 | | | |
| MANUTENÇÃO DO FUNDO MUNICIPAL DE ASSISTENCIA SOCIAL | 08.244.1039.2017.0000 | | | | | | 177.335,08 |
| 3 | DESPESAS CORREN' | | | | | 177.335,08 | |
| 3 | OUTRAS DESPESAS CORRENTES | | | | 177.335,08 | | |
| | MATERIAL DE CONSUMO | 1.311.00.400.001 | 3.3.90.30.00 | 8.895,89 | | | |
| | PREMIAÇÕES CULTURAIS, ARTÍSTICAS, CIENTÍFICAS, DESPORTI | 1.001.00.400.000 | 3.3.90.31.00 | 535,55 | | | |
| | MATERIAL, BEM OU SERVIÇO PARA DISTRIBUIÇÃO GRATUITA | 1.311.00.400.001 | 3.3.90.32.00 | 2.689,55 | | | |
| | OUTROS SERVIÇOS DE TERCEIROS - PESSOA FÍSICA | 1.001.00.400.000 | 3.3.90.36.00 | 73.183,92 | | | |
| | OUTROS SERVIÇOS DE TERCEIROS - PESSOA JURÍDICA | 1.001.00.400.000 | 3.3.90.39.00 | 90.924,59 | | | |
| | OUTROS AUXÍLIOS FINANCEIROS A PESSOAS FÍSICAS | 1.001.00.400.000 | 3.3.90.48.00 | 1.105,58 | | | |
| MANUTENÇÃO DO DEP. DE FORMAÇÃO DE NUCLEOS DE ARTES | 11.334.1038.2013.0000 | | | | | | 20.909,35 |
| 3 | DESPESAS CORREN' | | | | | 19.361,19 | |

**PREFEITURA MUNICIPAL DE SEBASTIÃO LEAL**

RUA SAO JOSE - CNPJ:01612610/0001-09

Orçamento Programa - Exercício de 2021

Page 29

QUADRO AUXILIAR DE DETALHAMENTO DA DESPESA

Lei: 212, Data: 18/12/2020

| | | |
|---------|----|---------------------------------------|
| PODER | 02 | PODER EXECUTIVO |
| ORGÃO | 13 | FUNDO MUNICIPAL DE ASSISTENCIA SOCIAL |
| UNIDADE | 00 | FUNDO MUNICIPAL DE ASSISTENCIA SOCIAL |

| Aplicacao Programada | Proj/Ativ | Finalidade | Categoria | Detalhada | TotalGrupo | Total Categ. | Total Func. |
|----------------------|-----------|-------------|-----------|-----------|------------|--------------|-------------|
| | | F.R. - C.A. | | | | | |

| | | | | | | | |
|--|---|------------------|--------------|----------|-----------|-----------|-----------|
| MANUTENÇÃO DO DEP. DE FORMAÇÃO DE NUCLEOS DE ARTES | 11.334.1038.2013.0000 | | | | | | 20.909,35 |
| 3 | DESPESAS CORREN' | | | | | 19.361,19 | |
| 1 | PESSOAL E ENCARGOS SOCIAIS | | | | 1.663,68 | | |
| | VENCIMENTOS E VANTAGENS FIXAS - PESSOAL CIVIL | 1.311.00.400.001 | 3.1.90.11.00 | 1.663,68 | | | |
| 3 | OUTRAS DESPESAS CORRENTES | | | | 17.697,51 | | |
| | DIÁRIAS - CIVIL | 1.001.00.400.000 | 3.3.90.14.00 | 1.548,16 | | | |
| | MATERIAL DE CONSUMO | 1.311.00.400.001 | 3.3.90.30.00 | 2.213,63 | | | |
| | MATERIAL, BEM OU SERVIÇO PARA DISTRIBUIÇÃO GRATUITA | 1.311.00.400.001 | 3.3.90.32.00 | 1.663,68 | | | |
| | OUTROS SERVIÇOS DE TERCEIROS - PESSOA FÍSICA | 1.311.00.400.001 | 3.3.90.36.00 | 9.330,02 | | | |
| | OUTROS SERVIÇOS DE TERCEIROS - PESSOA JURÍDICA | 1.001.00.400.000 | 3.3.90.39.00 | 1.548,16 | | | |
| | OUTROS AUXÍLIOS FINANCEIROS A PESSOAS FÍSICAS | 1.001.00.400.000 | 3.3.90.48.00 | 1.393,86 | | | |
| 4 | DESPESAS DE CAPIT | | | | | 1.548,16 | |
| 4 | INVESTIMENTOS | | | | 1.548,16 | | |
| | EQUIPAMENTOS E MATERIAL PERMANENTE | 1.001.00.400.000 | 4.4.90.52.00 | 1.548,16 | | | |

| | | | | | | | |
|-------|--|--|--|--|--|--|------------|
| TOTAL | | | | | | | 924.856,63 |
|-------|--|--|--|--|--|--|------------|

**PREFEITURA MUNICIPAL DE SEBASTIÃO LEAL**

RUA SAO JOSE - CNPJ:01612610/0001-09

Orçamento Programa - Exercício de 2021

Page 30

QUADRO AUXILIAR DE DETALHAMENTO DA DESPESA

Lei: 212, Data: 18/12/2020

| PODER | 02 | PODER EXECUTIVO | | | | | | |
|---|---|--|--------------|-----------|-----------|------------|--------------|-------------|
| ORGÃO | 14 | SECRETARIA MUN. DE ASSI. SOCIAL,CULTURA,ESPORTE CIDAD E TRAB | | | | | | |
| UNIDADE | 00 | SECRETARIA MUN. DE ASSI. SOCIAL DES. SOCIAL, CIDAD. E TRABAL | | | | | | |
| Aplicacao Programada | | Proj/Ativ | Finalidade | Categoria | Detalhada | TotalGrupo | Total Categ. | Total Func. |
| | | | F.R. - C.A. | | | | | |
| MANUTENÇÃO DO PROGRAMA DE PROTEÇÃO SOCIAL 08.244.1039.2018.0000 | | | | | | | | 23.409,82 |
| BASICA | | | | | | | | |
| 3 | DESPESAS CORREN' | | | | | | 21.861,66 | |
| 1 | PESSOAL E ENCARGOS SOCIAIS | | | | | 10.421,07 | | |
| | VENCIMENTOS E VANTAGENS FIXAS - PESSOAL CIVIL | 1.311.00.400.001 | 3.1.90.11.00 | | 3.327,36 | | | |
| | OBRIGAÇÕES PATRONAIS | 1.311.00.400.001 | 3.1.90.13.00 | | 7.093,71 | | | |
| 3 | OUTRAS DESPESAS CORRENTES | | | | | 11.440,59 | | |
| | DIÁRIAS - CIVIL | 1.001.00.400.000 | 3.3.90.14.00 | | 1.548,16 | | | |
| | MATERIAL DE CONSUMO | 1.311.00.400.001 | 3.3.90.30.00 | | 1.139,60 | | | |
| | PREMIAÇÕES CULTURAIS, ARTÍSTICAS, CIENTÍFICAS, DESPORTI | 1.001.00.400.000 | 3.3.90.31.00 | | 1.548,16 | | | |
| | MATERIAL, BEM OU SERVIÇO PARA DISTRIBUIÇÃO GRATUITA | 1.311.00.400.001 | 3.3.90.32.00 | | 1.663,68 | | | |
| | OUTROS SERVIÇOS DE TERCEIROS - PESSOA FÍSICA | 1.311.00.400.001 | 3.3.90.36.00 | | 1.663,68 | | | |
| | OUTROS SERVIÇOS DE TERCEIROS - PESSOA JURÍDICA | 1.311.00.400.001 | 3.3.90.39.00 | | 2.213,63 | | | |
| | OUTROS AUXÍLIOS FINANCEIROS A PESSOAS FÍSICAS | 1.311.00.400.001 | 3.3.90.48.00 | | 1.663,68 | | | |
| 4 | DESPESAS DE CAPIT | | | | | | 1.548,16 | |
| 4 | INVESTIMENTOS | | | | | 1.548,16 | | |
| | EQUIPAMENTOS E MATERIAL PERMANENTE | 1.001.00.400.000 | 4.4.90.52.00 | | 1.548,16 | | | |
| MANUTENÇÃO DO PROGRAMA DE PROTEÇÃO SOCIAL 08.244.1039.2019.0000 | | | | | | | | 18.263,54 |
| ESPECIAL | | | | | | | | |
| 3 | DESPESAS CORREN' | | | | | | 16.715,38 | |
| 1 | PESSOAL E ENCARGOS SOCIAIS | | | | | 4.302,45 | | |
| | VENCIMENTOS E VANTAGENS FIXAS - PESSOAL CIVIL | 1.311.00.400.001 | 3.1.90.11.00 | | 2.111,94 | | | |
| | OBRIGAÇÕES PATRONAIS | 1.311.00.400.001 | 3.1.90.13.00 | | 2.190,51 | | | |
| 3 | OUTRAS DESPESAS CORRENTES | | | | | 12.412,93 | | |
| | DIÁRIAS - CIVIL | 1.001.00.400.000 | 3.3.90.14.00 | | 1.548,16 | | | |
| | MATERIAL DE CONSUMO | 1.001.00.400.000 | 3.3.90.30.00 | | 2.111,94 | | | |
| | PREMIAÇÕES CULTURAIS, ARTÍSTICAS, CIENTÍFICAS, DESPORTI | 1.001.00.400.000 | 3.3.90.31.00 | | 1.548,16 | | | |
| | MATERIAL, BEM OU SERVIÇO PARA DISTRIBUIÇÃO GRATUITA | 1.311.00.400.001 | 3.3.90.32.00 | | 1.663,68 | | | |
| | OUTROS SERVIÇOS DE TERCEIROS - PESSOA FÍSICA | 1.311.00.400.001 | 3.3.90.36.00 | | 1.663,68 | | | |
| | OUTROS SERVIÇOS DE TERCEIROS - PESSOA JURÍDICA | 1.311.00.400.001 | 3.3.90.39.00 | | 2.213,63 | | | |
| | OUTROS AUXÍLIOS FINANCEIROS A PESSOAS FÍSICAS | 1.311.00.400.001 | 3.3.90.48.00 | | 1.663,68 | | | |
| 4 | DESPESAS DE CAPIT | | | | | | 1.548,16 | |
| 4 | INVESTIMENTOS | | | | | 1.548,16 | | |
| | EQUIPAMENTOS E MATERIAL PERMANENTE | 1.001.00.400.000 | 4.4.90.52.00 | | 1.548,16 | | | |
| MANUTENÇÃO DE OUTROS PROGRAMAS DO FNAS 08.244.1039.2020.0000 | | | | | | | | 118.180,92 |
| 3 | DESPESAS CORREN' | | | | | | 115.084,61 | |
| 1 | PESSOAL E ENCARGOS SOCIAIS | | | | | 39.157,80 | | |
| | VENCIMENTOS E VANTAGENS FIXAS - PESSOAL CIVIL | 1.311.00.400.001 | 3.1.90.11.00 | | 35.751,87 | | | |
| | OBRIGAÇÕES PATRONAIS | 1.311.00.400.001 | 3.1.90.13.00 | | 3.405,93 | | | |

**PREFEITURA MUNICIPAL DE SEBASTIÃO LEAL**

RUA SAO JOSE - CNPJ:01612610/0001-09

Orçamento Programa - Exercício de 2021

Page 31

QUADRO AUXILIAR DE DETALHAMENTO DA DESPESA

Lei: 212, Data: 18/12/2020

| | | |
|---------|----|--|
| PODER | 02 | PODER EXECUTIVO |
| ORGÃO | 14 | SECRETARIA MUN. DE ASSI. SOCIAL,CULTURA,ESPORTE CIDAD E TRAB |
| UNIDADE | 00 | SECRETARIA MUN. DE ASSI. SOCIAL DES. SOCIAL, CIDAD. E TRABAL |

| Aplicacao Programada | Proj/Ativ | Finalidade | Categoria | Detalhada | TotalGrupo | Total Categ. | Total Func. |
|--|---|------------------|--------------|-----------|------------|--------------|-------------|
| | | F.R. - C.A. | | | | | |
| MANUTENÇÃO DE OUTROS PROGRAMAS DO FNAS | 08.244.1039.2020.0000 | | | | | | 118.180,92 |
| 3 | DESPESAS CORREN' | | | | | 115.084,61 | |
| 3 | OUTRAS DESPESAS CORRENTES | | | | 75.926,81 | | |
| | DIÁRIAS - CIVIL | 1.311.00.400.001 | 3.3.90.14.00 | 1.548,16 | | | |
| | MATERIAL DE CONSUMO | 1.311.00.400.001 | 3.3.90.30.00 | 15.488,78 | | | |
| | MATERIAL DE CONSUMO | 1.312.00.110.000 | 3.3.90.30.00 | 21.422,10 | | | |
| | PREMIAÇÕES CULTURAIS, ARTÍSTICAS, CIENTÍFICAS, DESPORTI | 1.311.00.400.001 | 3.3.90.31.00 | 332,73 | | | |
| | MATERIAL, BEM OU SERVIÇO PARA DISTRIBUIÇÃO GRATUITA | 1.311.00.400.001 | 3.3.90.32.00 | 665,48 | | | |
| | OUTROS SERVIÇOS DE TERCEIROS - PESSOA FÍSICA | 1.311.00.400.001 | 3.3.90.36.00 | 14.262,84 | | | |
| | OUTROS SERVIÇOS DE TERCEIROS - PESSOA FÍSICA | 1.312.00.110.000 | 3.3.90.36.00 | 10.711,05 | | | |
| | OUTROS SERVIÇOS DE TERCEIROS - PESSOA JURÍDICA | 1.311.00.400.001 | 3.3.90.39.00 | 7.177,00 | | | |
| | OUTROS SERVIÇOS DE TERCEIROS - PESSOA JURÍDICA | 1.312.00.110.000 | 3.3.90.39.00 | 3.653,19 | | | |
| | OUTROS AUXÍLIOS FINANCEIROS A PESSOAS FÍSICAS | 1.311.00.400.001 | 3.3.90.48.00 | 665,48 | | | |
| 4 | DESPESAS DE CAPIT | | | | | 3.096,31 | |
| 4 | INVESTIMENTOS | | | | 3.096,31 | | |
| | EQUIPAMENTOS E MATERIAL PERMANENTE | 1.312.00.110.000 | 4.4.90.52.00 | 3.096,31 | | | |
| TOTAL | | | | | | | 159.854,28 |

**PREFEITURA MUNICIPAL DE SEBASTIÃO LEAL**

RUA SAO JOSE - CNPJ:01612610/0001-09

Orçamento Programa - Exercício de 2021

Page 32

QUADRO AUXILIAR DE DETALHAMENTO DA DESPESA

Lei: 212, Data: 18/12/2020

| | | |
|---------|----|--|
| PODER | 02 | PODER EXECUTIVO |
| ORGÃO | 14 | SECRETARIA MUN. DE ASSI. SOCIAL,CULTURA,ESPORTE CIDAD E TRAB |
| UNIDADE | 01 | SECRETARIA DE ASSISTENCIA SOCIAL |

| Aplicacao Programada | Proj/Ativ | Finalidade | Categoria | Detalhada | TotalGrupo | Total Categ. | Total Func. |
|--|---|------------------|--------------|------------|------------|--------------|-------------|
| F.R. - C.A. | | | | | | | |
| MANUTENÇÃO DO TURISMO | 04.695.1182.2102.0000 | | | | | | 63.195,21 |
| 3 | DESPESAS CORREN' | | | | | 63.195,21 | |
| 1 | PESSOAL E ENCARGOS SOCIAIS | | | | 55.697,46 | | |
| | VENCIMENTOS E VANTAGENS FIXAS - PESSOAL CIVIL | 1.001.00.100.000 | 3.1.90.11.00 | 53.555,25 | | | |
| | OBRIGAÇÕES PATRONAIS | 1.001.00.100.000 | 3.1.90.13.00 | 2.142,21 | | | |
| 3 | OUTRAS DESPESAS CORRENTES | | | | 7.497,75 | | |
| | DIÁRIAS - CIVIL | 1.001.00.100.000 | 3.3.90.14.00 | 3.213,32 | | | |
| | MATERIAL DE CONSUMO | 1.001.00.100.000 | 3.3.90.30.00 | 1.606,66 | | | |
| | OUTROS SERVIÇOS DE TERCEIROS - PESSOA FÍSICA | 1.001.00.100.000 | 3.3.90.36.00 | 1.606,66 | | | |
| | OUTROS SERVIÇOS DE TERCEIROS - PESSOA JURÍDICA | 1.001.00.100.000 | 3.3.90.39.00 | 1.071,11 | | | |
| MANUTENÇÃO DA BIBLIOTECA MUNICIPAL | 13.391.1130.2079.0000 | | | | | | 13.309,42 |
| 3 | DESPESAS CORREN' | | | | | 9.982,06 | |
| 3 | OUTRAS DESPESAS CORRENTES | | | | 9.982,06 | | |
| | MATERIAL DE CONSUMO | 1.001.00.100.000 | 3.3.90.30.00 | 9.982,06 | | | |
| 4 | DESPESAS DE CAPIT | | | | | 3.327,36 | |
| 4 | INVESTIMENTOS | | | | 3.327,36 | | |
| | EQUIPAMENTOS E MATERIAL PERMANENTE | 1.001.00.100.000 | 4.4.90.52.00 | 3.327,36 | | | |
| CONSTRUÇÃO, AMPL. OU REFORMA DE BIBLIOTECA | 13.392.1023.1026.0000 | | | | | | 39.152,19 |
| 4 | DESPESAS DE CAPIT | | | | | 39.152,19 | |
| 4 | INVESTIMENTOS | | | | 39.152,19 | | |
| | OBRAS E INSTALAÇÕES | 1.930.00.130.000 | 4.4.90.51.00 | 30.963,15 | | | |
| | AQUISIÇÃO DE IMÓVEIS | 1.001.00.100.000 | 4.4.90.61.00 | 8.189,04 | | | |
| MANUTENÇÃO DO DEPARTAMENTO DE CULTURA | 13.392.1130.2100.0000 | | | | | | 321.485,37 |
| 3 | DESPESAS CORREN' | | | | | 319.373,43 | |
| 1 | PESSOAL E ENCARGOS SOCIAIS | | | | 8.604,92 | | |
| | VENCIMENTOS E VANTAGENS FIXAS - PESSOAL CIVIL | 1.001.00.100.000 | 3.1.90.11.00 | 6.654,70 | | | |
| | OBRIGAÇÕES PATRONAIS | 1.001.00.100.000 | 3.1.90.13.00 | 1.950,22 | | | |
| 3 | OUTRAS DESPESAS CORRENTES | | | | 310.768,51 | | |
| | DIÁRIAS - CIVIL | 1.001.00.100.000 | 3.3.90.14.00 | 1.663,68 | | | |
| | MATERIAL DE CONSUMO | 1.001.00.100.000 | 3.3.90.30.00 | 2.111,94 | | | |
| | PREMIAÇÕES CULTURAIS, ARTÍSTICAS, CIENTÍFICAS, DESPORTI | 1.001.00.100.000 | 3.3.90.31.00 | 8.189,04 | | | |
| | OUTROS SERVIÇOS DE TERCEIROS - PESSOA FÍSICA | 1.001.00.100.000 | 3.3.90.36.00 | 19.257,17 | | | |
| | OUTROS SERVIÇOS DE TERCEIROS - PESSOA JURÍDICA | 1.001.00.100.000 | 3.3.90.39.00 | 279.546,68 | | | |
| 4 | DESPESAS DE CAPIT | | | | | 2.111,94 | |
| 4 | INVESTIMENTOS | | | | 2.111,94 | | |
| | EQUIPAMENTOS E MATERIAL PERMANENTE | 1.001.00.100.000 | 4.4.90.52.00 | 2.111,94 | | | |
| APOIO A INFRA-ESTRUTURA TURISTICA | 27.695.1223.1051.0000 | | | | | | 14.395,48 |
| 4 | DESPESAS DE CAPIT | | | | | 14.395,48 | |
| 4 | INVESTIMENTOS | | | | 14.395,48 | | |
| | OBRAS E INSTALAÇÕES | 1.001.00.100.000 | 4.4.90.51.00 | 14.395,48 | | | |
| MANUTENÇÃO DO DESPORTO E LAZER | 27.812.1125.2069.0000 | | | | | | 61.094,15 |
| 3 | DESPESAS CORREN' | | | | | 57.766,79 | |

**PREFEITURA MUNICIPAL DE SEBASTIÃO LEAL**

RUA SAO JOSE - CNPJ:01612610/0001-09

Orçamento Programa - Exercício de 2021

Page 34

QUADRO AUXILIAR DE DETALHAMENTO DA DESPESA

Lei: 212, Data: 18/12/2020

| | | |
|---------|----|------------------------|
| PODER | 02 | PODER EXECUTIVO |
| ORGÃO | 17 | PROCURADORIA MUNICIPAL |
| UNIDADE | 00 | PROCURADORIA MUNICIPAL |

| Aplicacao Programada | Proj/Ativ | Finalidade | Categoria | Detalhada | TotalGrupo | Total Categ. | Total Func. |
|--------------------------------------|--|------------------|--------------|------------|------------|--------------|-------------|
| F.R. - C.A. | | | | | | | |
| MANUTENÇÃO DA PROCURADORIA MUNICIPAL | 04.061.1015.2023.0000 | | | | | | 154.774,68 |
| 3 | DESPESAS CORREN' | | | | | 152.632,47 | |
| 1 | PESSOAL E ENCARGOS SOCIAIS | | | | 144.599,17 | | |
| | VENCIMENTOS E VANTAGENS FIXAS - PESSOAL CIVIL | 1.001.00.100.000 | 3.1.90.11.00 | 139.243,65 | | | |
| | OBRIGAÇÕES PATRONAIS | 1.001.00.100.000 | 3.1.90.13.00 | 5.355,52 | | | |
| 3 | OUTRAS DESPESAS CORRENTES | | | | 8.033,30 | | |
| | DIÁRIAS - CIVIL | 1.001.00.100.000 | 3.3.90.14.00 | 3.213,32 | | | |
| | MATERIAL DE CONSUMO | 1.001.00.100.000 | 3.3.90.30.00 | 1.606,66 | | | |
| | OUTROS SERVIÇOS DE TERCEIROS - PESSOA FÍSICA | 1.001.00.100.000 | 3.3.90.36.00 | 1.606,66 | | | |
| | OUTROS SERVIÇOS DE TERCEIROS - PESSOA JURÍDICA | 1.001.00.100.000 | 3.3.90.39.00 | 1.606,66 | | | |
| 4 | DESPESAS DE CAPIT | | | | | 2.142,21 | |
| 4 | INVESTIMENTOS | | | | 2.142,21 | | |
| | EQUIPAMENTOS E MATERIAL PERMANENTE | 1.001.00.100.000 | 4.4.90.52.00 | 2.142,21 | | | |

| | | | | | | | |
|-------|--|--|--|--|--|--|------------|
| TOTAL | | | | | | | 154.774,68 |
|-------|--|--|--|--|--|--|------------|

**PREFEITURA MUNICIPAL DE SEBASTIÃO LEAL**

RUA SAO JOSE - CNPJ:01612610/0001-09

Orçamento Programa - Exercício de 2021

Page 35

QUADRO AUXILIAR DE DETALHAMENTO DA DESPESA

Lei: 212, Data: 18/12/2020

| | | |
|---------|----|-------------------------------|
| PODER | 02 | PODER EXECUTIVO |
| ORGÃO | 18 | ANALISTA DO TESOURO MUNICIPAL |
| UNIDADE | 00 | ANALISTA DO TESOURO MUNICIPAL |

| Aplicacao Programada | Proj/Ativ | Finalidade | Categoria | Detalhada | TotalGrupo | Total Categ. | Total Func. |
|----------------------|-----------|-------------|-----------|-----------|------------|--------------|-------------|
| | | F.R. - C.A. | | | | | |

| | | | | | | | |
|--|--|-----------------------|--------------|------------|------------|------------|------------|
| MANUTENÇÃO DO SETOR DE ANALISTA DO TESOURO MUNICIPAL | | 04.061.1015.2010.0000 | | | | | 141.921,42 |
| 3 | DESPESAS CORREN' | | | | | 131.210,37 | |
| 1 | PESSOAL E ENCARGOS SOCIAIS | | | | 123.177,07 | | |
| | VENCIMENTOS E VANTAGENS FIXAS - PESSOAL CIVIL | 1.001.00.100.000 | 3.1.90.11.00 | 117.821,55 | | | |
| | OBRIGAÇÕES PATRONAIS | 1.001.00.100.000 | 3.1.90.13.00 | 5.355,52 | | | |
| 3 | OUTRAS DESPESAS CORRENTES | | | | 8.033,30 | | |
| | DIÁRIAS - CIVIL | 1.001.00.100.000 | 3.3.90.14.00 | 4.284,42 | | | |
| | MATERIAL DE CONSUMO | 1.001.00.100.000 | 3.3.90.30.00 | 1.606,66 | | | |
| | OUTROS SERVIÇOS DE TERCEIROS - PESSOA FÍSICA | 1.001.00.100.000 | 3.3.90.36.00 | 1.071,11 | | | |
| | OUTROS SERVIÇOS DE TERCEIROS - PESSOA JURÍDICA | 1.001.00.100.000 | 3.3.90.39.00 | 1.071,11 | | | |
| 4 | DESPESAS DE CAPIT | | | | | 10.711,05 | |
| 4 | INVESTIMENTOS | | | | 10.711,05 | | |
| | EQUIPAMENTOS E MATERIAL PERMANENTE | 1.001.00.100.000 | 4.4.90.52.00 | 10.711,05 | | | |

| | | | | | | | |
|-------|--|--|--|--|--|--|------------|
| TOTAL | | | | | | | 141.921,42 |
|-------|--|--|--|--|--|--|------------|

ANGELO PEREIRA DE SOUSA
PREFEITO
744.664.107-04

LENDINALVA DE SOUSA VELOSO
SEC MUN DE FINANÇAS

MARCELO DE ARAUJO M. FE JR
CONTADOR 7781 - CRC-PI
957.612.503-06

**PREFEITURA MUNICIPAL DE SEBASTIÃO LEAL**

RUA SAO JOSE - CNPJ:01612610/0001-09

Orçamento Programa - Exercício de 2021

RECEITA/DESPESA POR FONTE DE RECURSO

Quadro 19

Page 1

LeiData

| Fonte | FRG.FRC. | Descrição | PREVISÃO | |
|--------------|--|-----------|----------------------|----------------------|
| | | | RECEITA | DESPESA |
| 001 | Recursos Ordinários | | 13.681.777,48 | 13.681.777,48 |
| 00 | Recursos Ordinarios | | 13.681.777,48 | 13.681.777,48 |
| 116 | Transferências do FUNDEB – Exceto Complementação da União | | 3.936.389,32 | 3.936.389,32 |
| 00 | Recursos Ordinarios | | 3.936.389,32 | 3.936.389,32 |
| 117 | Transferências do FUNDEB – Complementação da União | | 1.044.288,70 | 1.044.288,70 |
| 00 | Recursos Ordinarios | | 1.044.288,70 | 1.044.288,70 |
| 120 | Transferência do Salário-Educação | | 185.314,32 | 185.314,32 |
| 00 | Recursos Ordinarios | | 185.314,32 | 185.314,32 |
| 13 | Contribuicao do Salario-Educacao | | 0,00 | 0,00 |
| 121 | Transferências de Recursos do FNDE Referentes ao Programa Dinheiro Dir | | 7.740,79 | 7.740,79 |
| 00 | Recursos Ordinarios | | 7.740,79 | 7.740,79 |
| 122 | Transferências de Recursos do FNDE Referentes ao Programa Nacional de | | 129.693,72 | 129.693,72 |
| 00 | Recursos Ordinarios | | 129.693,72 | 129.693,72 |
| 123 | Transferências de Recursos do FNDE Referentes ao Programa Nacional de | | 58.910,78 | 58.910,78 |
| 00 | Recursos Ordinarios | | 58.910,78 | 58.910,78 |
| 124 | Outras Transferências de Recursos do FNDE | | 1.152.766,42 | 1.152.766,42 |
| 00 | Recursos Ordinarios | | 1.152.766,42 | 1.152.766,42 |
| 125 | Transferências de Convênios ou de Contratos de Repasse vinculados à Ed | | 492.581,96 | 492.581,96 |
| 00 | Recursos Ordinarios | | 492.581,96 | 492.581,96 |
| 213 | Transferências Fundo a Fundo de Recursos do SUS provenientes do Govern | | 49.194,42 | 49.194,42 |
| 00 | Recursos Ordinarios | | 49.194,42 | 49.194,42 |
| 214 | Transferências Fundo a Fundo de Recursos do SUS provenientes do Govern | | 2.011.214,74 | 2.011.214,74 |
| 00 | Recursos Ordinarios | | 2.011.214,74 | 2.011.214,74 |
| 215 | Transferências Fundo a Fundo de Recursos do SUS provenientes do Govern | | 96.399,45 | 96.399,45 |
| 00 | Recursos Ordinarios | | 96.399,45 | 96.399,45 |
| 220 | Transferências de Convênios ou de Contratos de Repasse vinculados à Sa | | 661.939,34 | 661.939,34 |
| 00 | Recursos Ordinarios | | 661.939,34 | 661.939,34 |
| 311 | Transferência de Recursos do Fundo Nacional de Assistência Social – FN | | 231.108,78 | 231.108,78 |
| 00 | Recursos Ordinarios | | 231.108,78 | 231.108,78 |
| 312 | Transferências de Convênios - Assistência Social | | 49.502,54 | 49.502,54 |
| 00 | Recursos Ordinarios | | 49.502,54 | 49.502,54 |
| 510 | Outras Transferências de Convênios da União | | 1.016.375,13 | 1.016.375,13 |
| 00 | Recursos Ordinarios | | 1.016.375,13 | 1.016.375,13 |
| 520 | Outras Transferências de Convênios dos Estados | | 1.016.870,97 | 1.016.870,97 |
| 00 | Recursos Ordinarios | | 1.016.870,97 | 1.016.870,97 |
| 620 | Contribuição para o Custeio do Serviço de Iluminação Pública - COSIP | | 232.867,99 | 232.867,99 |
| 00 | Recursos Ordinarios | | 232.867,99 | 232.867,99 |
| 930 | Recursos de alienação de bens/ativos | | 30.963,15 | 30.963,15 |
| 00 | Recursos Ordinarios | | 30.963,15 | 30.963,15 |
| 990 | Outras Destinações Vinculadas de Recursos | | 414.100,00 | 414.100,00 |
| 00 | Recursos Ordinarios | | 414.100,00 | 414.100,00 |
| TOTAL | | | 26.500.000,00 | 26.500.000,00 |



PREFEITURA MUNICIPAL DE SEBASTIÃO LEAL

RUA SAO JOSE - CNPJ:01612610/0001-09

Orçamento Programa - Exercício de 2021

RECEITA/DESPESA POR FONTE DE RECURSO

Quadro 19

Page 2

LeiData

| Fonte | FRG.FRC. | Descrição | PREVISÃO | |
|-------|----------|-----------|----------|---------|
| | | | RECEITA | DESPESA |

LEGENDA

FRI: Fonte de Recurso Iduso
FRG: Fonte de Recurso Grupo
FRC: Fonte de Recurso Código
DET: Fonte de Recurso Detalhamento
STN: Fonte de Recurso STN
VG: Vínculo Grupo
VC: Vínculo Código
