

# LOA 2026

# MARCOS PARENTE- PI

ID: E2C014C7C27B4



ESTADO DO PIAUÍ  
 PREFEITURA MUNICIPAL DE MARCOS PARENTE  
 Praça Dyrno Pires Ferreira, 261, Centro – CEP: 64845-000  
 Fone: (089) 3541-1277 – email: pmparentepi@hotmail.com  
 CNPJ: 06.554.133/0001-96

Lei Municipal n. 318, de 03 de novembro de 2025

*Estima a Receita e fixa a Despesa em R\$ 34.359.005,00 (Trinta e quatro milhões, trezentos e cinquenta e nove mil e cinco reais) para o exercício financeiro de 2026 e dá outras providências.*

O Prefeito Municipal de Marcos Parente – PI faz saber que a Câmara Municipal aprovou e eu sanciono a seguinte Lei:

Art. 1º - A Lei Orçamentária Anual de Marcos Parente, para o exercício financeiro de 2026, composta pelas receitas e despesas do Tesouro Municipal e de outras fontes estima a receita geral em R\$ 34.359.005,00 (Trinta e quatro milhões, trezentos e cinquenta e nove mil e cinco reais) e fixa a despesa em igual valor.

I - O orçamento fiscal referente ao Poder Legislativo e ao Poder Executivo do Município, seus órgãos, fundos e entidades da administração direta e indireta.

II - O orçamento da seguridade social, abrangendo todos os órgãos e entidades a ele vinculados, da administração direta e indireta, bem como os fundos instituídos e mantidos pelo poder público.

Art. 2º - A receita será arrecadada na forma da legislação vigente e das especificações constantes dos quadros integrantes desta Lei, observando o seguinte desdobramento:

Sumário Geral da Receita por Fontes (Lei 4.320, art.º 2, § 1º, I)



ESTADO DO PIAUÍ  
 PREFEITURA MUNICIPAL DE MARCOS PARENTE  
 Praça Dyrno Pires Ferreira, 261, Centro – CEP: 64845-000  
 Fone: (089) 3541-1277 – email: pmparentepi@hotmail.com  
 CNPJ: 06.554.133/0001-96

RECEITAS CORRENTES	RS	31.184.393,42
- Receita Tributária	RS	1.205.997,07
- Receita de Contribuições	RS	105.178,38
- Receita Patrimonial	RS	500.148,49
- Receita de Serviços	RS	66.196,20
- Transferências Correntes	RS	29.306.873,28
- Deduções do Fundeb	RS	-2.436.568,81
RECEITAS DE CAPITAL	RS	5.611.180,39
- Operações de Crédito	RS	240.000,00
- Alienação de Bens	RS	109.262,00
- Transferências de Capital	RS	5.261.918,39
TOTAL GERAL	RS	34.359.005,00

Art. 3º - A Despesa será realizada segundo a discriminação dos quadros integrantes desta Lei, com os seguintes desdobramentos:

I - DESPESAS POR FUNÇÕES DE GOVERNO	RS	34.359.005,00
01 – Legislativa	RS	1.412.177,07
04 – Administração	RS	4.195.646,39
08 – Assistência Social	RS	907.239,07
10 – Saúde	RS	5.785.544,50
12 – Educação	RS	13.478.771,45
13 – Cultura	RS	366.383,27
15 – Urbanismo	RS	2.763.640,26



ESTADO DO PIAUÍ  
 PREFEITURA MUNICIPAL DE MARCOS PARENTE  
 Praça Dyrno Pires Ferreira, 261, Centro – CEP: 64845-000  
 Fone: (089) 3541-1277 – email: pmparentepi@hotmail.com  
 CNPJ: 06.554.133/0001-96

16 – Habitação	RS	550.466,48
17 – Saneamento	RS	833.465,71
18 – Gestão Ambiental	RS	91.203,64
20 – Agricultura	RS	1.033.657,11
24 – Comunicações	RS	88.261,59
25 – Energia	RS	383.039,21
26 – Transporte	RS	1.434.855,67
27 – Desporto e Lazer	RS	754.596,30
28 – Encargos Especiais	RS	207.659,86
99 – Reserva de Contingência	RS	72.397,49
<b>T O T A L</b>	<b>RS</b>	<b>34.359.005,00</b>

Art. 4º. Fica o Poder Executivo autorizado a:

- I. Abrir durante o exercício créditos suplementares até o limite de 50% (cinquenta por cento) do total da despesa fixada no artigo 1º observando-se o disposto no artigo 43 da Lei federal nº 4.320 de 17 de março de 1964;
- II. Abrir créditos suplementares até o limite consignado sob a denominação de Reserva de Contingência em conformidade com o disposto na Lei de Diretrizes Orçamentárias;
- III. Remanejar recursos no âmbito do mesmo órgão e do mesmo programa.

Parágrafo único. Não onerarão o limite previsto no inciso I, os créditos destinados a:

- I. Suprir insuficiência nas dotações de despesas à conta de recursos vinculados.

Art. 5º. As fontes de recurso aprovadas nesta Lei e em seus créditos adicionais poderão ser modificadas pelos Poderes Legislativo e Executivo, visando ao atendimento das necessidades da execução dos programas, observando-se, em todo caso, as disponibilidades financeiras de cada fonte diferenciada de recurso.



ESTADO DO PIAUÍ  
 PREFEITURA MUNICIPAL DE MARCOS PARENTE  
 Praça Dyrno Pires Ferreira, 261, Centro – CEP: 64845-000  
 Fone: (089) 3541-1277 – email: pmparentepi@hotmail.com  
 CNPJ: 06.554.133/0001-96

Art. 6º. Fica o Poder Executivo autorizado a realizar operações de créditos por antecipação da receita até o limite de 5% (cinco por cento) da receita corrente líquida, observadas as condições estabelecidas no artigo 38, da Lei Complementar nº 101, de 2000.

Art. 7º - Cada Secretaria Municipal, ou órgão equivalente, executará diretamente as atividades de sua área de competência e, complementarmente, através dos fundos especiais e demais unidades administrativas que as compõem.

§1º - Os secretários municipais, de livre nomeação e exoneração pelo Prefeito, têm como atribuição liderar, coordenar e supervisionar a Secretaria sob sua responsabilidade, bem como ordenar e atestar despesas, conforme previsto no artigo 80 do Decreto-Lei nº 200/1967, e desempenhar funções que lhes forem especificamente confiadas pelo Chefe do Poder Executivo Municipal, podendo, no uso de suas atribuições, delegar competência na forma determinada na Lei Orgânica do Município e demais legislação correlata.

Art. 8º - Revogadas as disposições em contrário, a presente Lei entra em vigor no dia 1º de janeiro de 2026.

Gabinete do Prefeito Municipal de Marcos Parente – PI, aos 03 dias do mês de novembro de dois mil e vinte e cinco.

**Gedison Alves Rodrigues**  
 Prefeito Municipal

ESTA LEI FOI SANCIONADA, NUMERADA E DATADA EM 03 DE NOVEMBRO DE 2025

(Continua na página seguinte)

# LOA 2026

# MARCOS PARENTE- PI

**PREFEITURA MUN. DE MARCOS PARENTE**

Praça Dyrmo Pires Ferreira - CNPJ:06554133/0001-96

Orçamento Programa - Exercício de 2026

**TABELA EXPLICATIVA - EVOLUÇÃO DA RECEITA**

Página 1

(Inc.III, Art.22º)

Codigo	Discriminação	Receita Arrecadada			Receita Prevista	
		2022	2023	2024	2025	2026
1000.00.0.0	RECEITAS CORRENTES.					
1100.00.0.0	IMPOSTOS, TAXAS E CONTRIBUIÇÕES DE IMPOSTOS	22.826,27	587.520,54	726.821,33	913.162,39	1.205.997,07
1200.00.0.0	CONTRIBUIÇÕES		89.999,91	95.399,90	100.169,89	105.178,38
1300.00.0.0	RECEITA PATRIMONIAL		258.718,32	453.649,44	476.331,90	500.148,49
1600.00.0.0	RECEITA DE SERVIÇOS		56.643,30	60.041,90	63.044,00	66.196,20
1700.00.0.0	TRANSFERÊNCIAS CORRENTES	1.757.236,96	23.216.222,89	24.809.096,29	26.768.451,12	29.306.873,28
1900.00.0.0	OUTRAS RECEITAS CORRENTES					
	Sub Total	1.780.063,23	24.209.104,96	26.145.008,86	28.321.159,30	31.184.393,42
2000.00.0.0	RECEITAS DE CAPITAL					
2100.00.0.0	OPERAÇÕES DE CRÉDITO					240.000,00
2200.00.0.0	ALIENAÇÃO DE BENS		75.524,40	80.055,86	104.058,66	109.262,00
2400.00.0.0	TRANSFERÊNCIAS DE CAPITAL		2.714.600,95	2.877.477,01	5.011.350,85	5.261.918,39
	Sub Total	0,00	2.790.125,35	2.957.532,87	5.115.409,51	5.611.180,39
7000.00.0.0	RECEITAS CORRENTES. (INTRA)					
	Sub Total	0,00	0,00	0,00	0,00	0,00
8000.00.0.0	RECEITAS DE CAPITAL					
	Sub Total	0,00	0,00	0,00	0,00	0,00
9000.00.0.0	(R) DEDUÇÕES DA RECEITA					
9500.00.0.0	(R) DEDUÇÕES DO FUNDEB	-208.874,80	-2.114.230,31	-2.280.541,73	-2.436.568,81	-2.436.568,81
	Sub Total	-208.874,80	-2.114.230,31	-2.280.541,73	-2.436.568,81	-2.436.568,81

**PREFEITURA MUN. DE MARCOS PARENTE**

Praça Dyrmo Pires Ferreira - CNPJ:06554133/0001-96

Orçamento Programa - Exercício de 2026

**TABELA EXPLICATIVA - EVOLUÇÃO DA RECEITA**

Página 2

(Inc.III, Art.22º)

Codigo	Discriminação	Receita Arrecadada			Receita Prevista	
		2022	2023	2024	2025	2026
9990.00.0.0	RECURSOS ARRECADADOS EM EXERCÍCIOS					
	Sub Total	0,00	0,00	0,00	0,00	0,00
<b>TOTAL</b>		1.571.188,43	24.885.000,00	26.822.000,00	31.000.000,00	34.359.005,00

(Continua na página seguinte)

**LOA 2026****MARCOS PARENTE- PI****PREFEITURA MUN. DE MARCOS PARENTE**

Praça Dyrmo Pires Ferreira - CNPJ:06554133/0001-96

Orçamento Programa - Exercício de 2026

**TABELA EXPLICATIVA - EVOLUÇÃO DA DESPESA**

(Inc. III, Art. 22)

Codigo	Discriminação	DESPESA		
		Realizada 2024	Fixada 2025	Prevista 2026
<b>DESPESAS CORRENTES</b>				
3 1	PESSOAL E ENCARGOS SOCIAIS	10.778.724,01	11.586.190,28	12.687.801,84
3 2	JUROS E ENCARGOS DA DÍVIDA	30.688,08	32.222,48	33.833,60
3 3	OUTRAS DESPESAS CORRENTES	8.594.526,00	9.615.774,59	11.063.266,31
	Sub Total	19.403.938,09	21.234.187,35	23.784.901,75
<b>DESPESAS DE CAPITAL</b>				
4 4	INVESTIMENTOS	7.268.929,71	9.609.223,84	10.409.685,00
4 6	AMORTIZAÇÃO DA DÍVIDA	83.465,54	87.638,82	92.020,76
	Sub Total	7.352.395,25	9.696.862,66	10.501.705,76
<b>RESERVA DE CONTINGÊNCIA</b>				
9 9	RESERVA DE CONTINGÊNCIA	65.666,66	68.949,99	72.397,49
	Sub Total	65.666,66	68.949,99	72.397,49
	<b>TOTAL</b>	<b>26.822.000,00</b>	<b>31.000.000,00</b>	<b>34.359.005,00</b>

(Continua na página seguinte)

**LOA 2026**
**MARCOS PARENTE- PI**
**PREFEITURA MUN. DE MARCOS PARENTE**

Praça Dyrmo Pires Ferreira - CNPJ:06554133/0001-96

Orçamento Programa - Exercício de 2026

Página 1

**TABELA EXPLICATIVA - DEMONSTRAÇÃO DA DESPESA POR PROGRAMA**

Código	Discriminação	Valor
0001	AÇÃO LEGISLATIVA	1.412.177,02
0004	DEFESA DO INTERESSE PUBLICO NO PROCESSO JUDICIÁRIO	304.418,68
0005	PRAÇAS E PARQUES	266.788,64
0007	ADMINISTRAÇÃO GERAL	6.058.162,33
0009	DIVULGAÇÃO OFICIAL	86.456,59
0010	SAÚDE	366.668,07
0011	EDIFICAÇÕES PUBLICAS	931.443,21
0012	ADMINISTRAÇÃO DE RECEITAS	333.644,50
0014	CONTROLE INTERNO	154.273,63
0015	DIVIDA INTERNA	125.854,36
0017	PLANEJAMENTO URBANO	1.473.576,79
0020	ORGANIZAÇÃO E MODERNIZAÇÃO ADMINISRATIVA	144.160,59
0021	ABASTECIMENTO DAGUA	694.443,71
0024	ESTRADAS VICINAIS	1.434.855,67
0025	SANEAMENTO GERAL	543.522,01
0026	AÇÕES DE PROTEÇÃO À CRIANÇA E AO ADOLESCENTE	67.629,31
0027	HABITAÇÕES URBANAS	191.233,04
0028	HABITAÇÕES RURAIS	359.233,44
0030	ASSISTÊNCIA MEDICA E SANITARIA	5.145.005,52
0033	ASSISTÊNCIA SOCIAL, CIDADANIA E HABITAÇÃO	405.380,22
0035	SEMENTES E MUDAS	14.710,26
0036	DEFESA SANITARIA ANIMAL	564.045,33
0041	SISTEMA DE DISTRIBUIÇÃO DE PRODUTOS AGRICOLAS	132.543,87
0046	AÇÃO COMUNITÁRIA EM GERAL	347.618,77
0049	EXTENSÃO RURAL	122.298,02
0055	SERVIÇOS ESPECIAIS DE TELECOMUNICAÇÕES	88.261,59
0061	ENSINO FUNDAMENTAL	5.866.117,10
0062	ENSINO SUPERIOR	147.102,66
0070	EDUCAÇÃO PRÉ ESCOLAR	2.265.087,09
0071	ENSINO REGULAR	839.311,69
0072	TRANSPORTE ESCOLAR	790.334,51
0073	ALIMENTAÇÃO E NUTRIÇÃO	353.046,37
0074	DESPORTO AMADOR	754.596,30
0078	ELETRIFICAÇÃO RURAL	277.860,83
0079	ILUMINAÇÃO PUBLICA	105.178,38
0084	ASSISTÊNCIA ODONTOLOGICA	273.870,91
0085	EDUCAÇÃO DE JOVENS E ADULTOS	301.498,85
0089	PROTEÇÃO SOCIAL ESPECIAL DE MEDIA COMPLEXIDADE	42.479,95
0091	TRANSFERENCIA DE RENDA	44.130,79
0093	AÇÃO CULTURAL	366.383,27
0096	AÇÕES DE PRESERVAÇÃO E DEFESA DO MEIO AMBIENTE	91.203,64
0999	RESERVA DE CONTIGENCIA	72.397,49
	<b>TOTAL</b>	<b>34.359.005,00</b>

(Continua na página seguinte)

**LOA 2026****MARCOS PARENTE- PI****PREFEITURA MUN. DE MARCOS PARENTE**

Praça Dyrmo Pires Ferreira - CNPJ:06554133/0001-96

Orçamento Programa - Exercício de 2026

Página 1

## TABELA EXPLICATIVA - RELAÇÃO DE PROJETOS

Código	Discriminação	Valor
1001	CONSTRUÇÃO E RESTAURAÇÃO DO PRÉDIO DA CÂMARA MUNICIPAL	116.865,00
1002	CONSTRUÇÃO DE MATADOUROS PUBLICOS	534.624,80
1004	CONSTRUÇÃO DE GINÁSIO POLIESPORTIVO	294.205,30
1005	AQUISIÇÃO DE TRANSPORTE ESCOLAR PARA EDUCAÇÃO	144.691,72
1006	AQUISIÇÃO DE IMÓVEIS	88.261,58
1007	CONSTRUÇÃO DA PASSAGEM MOLHADA	351.412,12
1008	CONSTRUÇÃO DE REDE DE ELETRIFICAÇÃO RURAL	277.860,83
1009	PROGRAMA DE MELHORIA HABITACIONAL NA SEDE	191.233,04
1010	CONSTRUÇÃO DE CALÇAMENTO	538.383,96
1011	ABERTURA DE RUAS E AVENIDAS	58.841,07
1014	CONSTRUÇÃO E OU REPARAÇÃO DE ESTRADAS MUNICIPAIS	538.383,96
1015	CONSTRUÇÃO DE PONTES E BOEIROS	84.000,00
1016	MELHORIA HABITACIONAL	359.233,44
1017	REFORMA E AMPLIAÇÃO DE UNIDADE DE SAÚDE	377.273,15
1018	CONSTRUÇÃO DE POSTOS DE SAÚDE	419.251,33
1019	CONSTRUÇÃO DE FOSSAS PARA FAMILIAS CARENTES	294.205,30
1020	AQUISIÇÃO DE VEICULOS PARA ADMI. GERAL	329.979,21
1021	CONSTRUÇÃO SIST. SIMPLIF. DE ABAST. DE ÁGUA	201.682,12
1022	CONSTRUÇÃO E AMPLIAÇÃO DE UNIDADES ESCOLARES	337.396,25
1024	CONSTRUÇÃO DE PRAÇAS PUBLICAS	201.682,11
1025	CONSTRUÇÃO DE QUADRAS ESPORTIVAS	325.424,86
1026	CONSTRUÇÃO DE PAVIEMNTAÇÃO ASFALTICA	421.518,98
1027	REFORMA E AMPLIAÇÃO DA UMS	24.110,13
1035	REALIZAÇÃO DE CONCURSO PÚBLICO	73.551,32
1041	CONSTRUÇÃO E OU RECUPERAÇÃO DE POÇOS TUBULARES	404.500,00
1042	AQUISIÇÃO DE VEÍCULOS	107.625,00
1043	AQUISIÇÃO DE AMBULÂNCIA	199.500,00
2082	MANUTENÇÃO DO PROGRAMA SALÁRIO EDUCAÇÃO	203.764,43
2087	ENCARGOS COM AVEP	22.050,00
Total		7.521.511,01

(Continua na página seguinte)

**LOA 2026**
**MARCOS PARENTE- PI**
**PREFEITURA MUN. DE MARCOS PARENTE**

Praça Dyrmo Pires Ferreira - CNPJ:06554133/0001-96

Orçamento Programa - Exercício de 2026

Página 1

**TABELA EXPLICATIVA - RELAÇÃO DE ATIVIDADES**

Código	Discriminação	Valor
1030	MANUTENÇÃO DAS AÇÕES DO PROGRAMA PRIMEIRA INFÂNCIA	67.629,31
1031	MANUTENÇÃO DAS ATIVIDADES DO IGDSUAS	17.734,02
1032	MANUTENÇÃO DO SCFV	19.801,53
1033	MANUTENÇÃO DOS PROGRAMAS PISO BÁSICO FIXO	24.108,42
1034	MANUTENÇÃO DO BPC NA ESCOLA	2.942,04
1037	PROGRAMA DE MELHORIA DO ACESSO E DA QUALIDADE - PMAQ	6.949,54
1038	NÚCLEO DE APOIO À SAÚDE DA FAMÍLIA - NASF	148.395,18
1039	MANUTENÇÃO DO LABORATÓRIO DE PRÓTESES DENTÁRIAS - LRPD	29.420,52
1040	MANUTENÇÃO DOS RECURSOS CO-FINANCIAMENTO	71.099,57
2001	MANUTENÇÃO DA ADM. DA CÂMARA	962.434,72
2004	ENCARGOS COM AS OBRIGAÇÕES PATRONAIS	119.202,30
2005	DEFESA DO INTERESSE PÚBLICO NO PROCESSO JUDICIÁRIO	156.736,56
2006	MANUTENÇÃO DO GABINETE DO PREFEITO	797.632,75
2007	MANUTENÇÃO DAS CONTRIBUIÇÕES DA APPM/CNM	55.899,01
2008	ENC. DA CONTROLADORIA GERAL DO MUNICÍPIO	154.273,63
2009	MANUTENÇÃO DA SECRETARIA DE ADMINISTRAÇÃO	1.624.235,93
2010	PUBLICAÇÕES DE INTERESSE PÚBLICO	86.456,59
2011	MAN. DA SECRETARIA DE FINANÇAS E PLANEJAMENTO	333.644,50
2012	ENC. DA PROCURADORIA GERAL DO MUNICÍPIO	147.682,12
2013	AMORTIZAÇÃO DA DÍVIDA CONTRATADA	125.854,36
2014	PROMOÇÃO DE EVENTOS FEST. COMEMORATIVOS E CULTURAIS	235.133,27
2015	MAN. DO SETOR DE CONTABILIDADE E ORÇAMENTO	31.054,77
2017	MANUTENÇÃO DA UNIDADE MISTA DE SAÚDE	342.557,94
2019	ENCARGOS COM A RETRASM. DE SINAL DE TV	88.261,59
2024	MANUTENÇÃO DAS CONTRIBUIÇÕES DO PASEP	81.805,50
2025	MANUTENÇÃO E ENCARGOS DA SEC. DE AGRICULTURA	200.059,63
2026	PROGRAMA CONTROLE DE EDEMIAS/PPI/ECD	172.261,58
2027	IMPLANTAÇÃO DE CANTEIROS DE MUDAS/HORTAS COMUNITÁRIAS	14.710,26
2028	EXECUÇÃO DE AÇÕES DO PROGRAMA PDDE	43.689,48
2029	MANUTENÇÃO DE MATADOURO PÚBLICO	29.420,53
2030	REFORMA DE MERCADOS PÚBLICOS	106.065,39
2031	PROGRAMA DE APOIO A AGRICULTURA	63.254,14
2032	MANUTENÇÃO DE MERCADO E FEIRAS	26.478,48
2033	PROGRAMA DE ASSIST. AO PEQUENO PRODUTOR	59.043,88
2034	PROGRAMA AGENTES COMUNITÁRIOS DE SAÚDE	252.054,24
2035	MANUTENÇÃO DO ENSINO PRE-ESCOLAR	1.670.173,37
2036	MANUTENÇÃO E ENCARGOS DA SECRETARIA DE EDUCAÇÃO	2.108.396,20
2037	MANUTENÇÃO DO FUNDEB 70%	4.525.932,70
2038	PROGRAMA EDUCAÇÃO DE JOVENS E ADULTOS	422.123,03
2040	MANUTENÇÃO REFORMA DE ESCOLAS ENS. FUNDAMENTAL	558.705,51
2041	ENCARGOS DO FUNDEB 30%	2.318.106,94
2042	REC. DE CAMPOS DE FUTEBOL E QUADRAS DE ESPORTES	28.655,05
2043	MANUTENÇÃO DO PROGRAMA DE MERENDA ESCOLAR	353.046,37
2044	MANUTENÇÃO DO DEPARTAMENTO DE ESPORTES	106.311,09
2046	MANUTENÇÃO DOS VEÍCULOS DO TRANSPORTE ESCOLAR	350.074,52
2047	TRANSPORTE DE ALUNOS	295.568,27
2049	ENCARGOS COM AÇÕES DA UNIVERSIDADE ABERTA	147.102,66
2050	MANUTENÇÃO E ENC. DA SEC. DE OBRAS E SERV. PÚBLICOS	965.210,04
2052	RECUPERAÇÃO DE CEMITÉRIOS	35.304,65
2053	RECUPERAÇÃO E CONSERVAÇÃO DE CALÇAMENTO	117.682,12
2055	MANUTENÇÃO DOS SERVIÇOS FUNERÁRIOS	50.014,91
2056	ENCARGOS COM REDE DE ILUMINAÇÃO PÚBLICA	105.178,38
2057	MANUTENÇÃO DE PRAÇAS, PARQUES E JARDINS	65.106,53
2058	MANUTENÇÃO DOS SERVIÇOS DE LIMPEZA PÚBLICA	271.649,22
2059	PROTEÇÃO SOCIAL BÁSICA PAIF/CRAS	82.021,51
2060	PROGRAMA SAÚDE DA FAMÍLIA	542.044,67
2061	PROGRAMA SAÚDE BUCAL	244.450,39
2062	MANUTENÇÃO DO SISTEMA SIMP. ABASTECIMENTO D'ÁGUA	88.261,59

(Continua na página seguinte)

**LOA 2026****MARCOS PARENTE- PI****PREFEITURA MUN. DE MARCOS PARENTE**

Praça Dyrmo Pires Ferreira - CNPJ:06554133/0001-96

Orçamento Programa - Exercício de 2026

Página 2

## TABELA EXPLICATIVA - RELAÇÃO DE ATIVIDADES

Código	Discriminação	Valor
2063	RECUPERAÇÃO MANUTENÇÃO DE ESTRADAS MUNICIPAIS	372.798,00
2064	RECUPERAÇÃO DE PONTES E BOEIROS	88.261,59
2066	MANUTENÇÃO DO FUNDO MUNICIPAL DE SAÚDE	2.673.357,81
2067	ENCARGOS DA SECRETARIA MUN. DE SAÚDE	147.102,66
2068	MUNTENÇÃO DOS SERVIÇOS DE VIGILANCIA SANITARIA	69.138,22
2069	MANUTENÇÃO DAS ATIVIDADES DO IGDBF	44.130,79
2070	PROGRAMA DE SANEAMENTO BASICO	249.316,71
2071	MANUTENÇÃO DA FARMÁCIA BÁSICA MUNICIPAL	66.577,57
2072	ENCARGOS DA SEC. DE ASSISTÊNCIA SOCIAL	355.365,31
2075	MANUTENÇÃO DO FUNDO MUN. DE ASSIST. SOCIAL	201.011,25
2079	PROGRAMA PROTEÇÃO SOCIAL ESPECIAL-CREAS	42.479,95
2081	MANUTENÇÃO E ENCARGOS DA SECRETARIA MUN. DE MEIO AMBIENTE	91.203,64
2083	ART. 6º, INC. I - APOIO A PRODUÇÕES AUDIOVISUAIS	18.375,00
2084	ART. 6º, INC. II - APOIO A SALAS DE CINEMA	18.375,00
2085	ART. 6º, INC. III - FORMAÇÃO, QUALIFICAÇÃO E DIFUSÃO	18.375,00
2086	ART. 8º - DEMAIS ÁREAS DA CULTURA	76.125,00
2088	LOCAÇÃO DE VEÍCULOS	84.000,00
2999	RESERVA DE CONTIGÊNCIA	72.397,49
Total		26.837.493,99

(Continua na página seguinte)

**LOA 2026**

**MARCOS PARENTE- PI**

**PREFEITURA MUN. DE MARCOS PARENTE**

Praça Dyrmo Pires Ferreira - CNPJ:06554133/0001-96  
Orçamento Programa - Exercício de 2026

Anexo 01

DEMONSTRATIVO DA RECEITA E DESPESA SEGUNDO AS CATEGORIAS ECONOMICAS  
(Inc.II, §1º, Art.2º)

Página 1

RECEITA	R\$	R\$
RECEITAS CORRENTES		
IMPOSTOS, TAXAS E CONTRIBUIÇÕES DE MELHORIA	1.205.997,07	
CONTRIBUIÇÕES	105.178,38	
RECEITA PATRIMONIAL	500.148,49	
RECEITA DE SERVIÇOS	66.196,20	
TRANSFERÊNCIAS CORRENTES	29.306.873,28	
(R) DEDUÇÕES DO FUNDEB	-2.436.568,81	
<b>SUB TOTAL</b>		<b>28.747.824,61</b>
<b>TOTAL</b>		<b>28.747.824,61</b>
SUPERAVIT DO ORÇAMENTO CORRENTE		4.962.922,86
RECEITAS DE CAPITAL		
OPERAÇÕES DE CRÉDITO	240.000,00	
ALIENAÇÃO DE BENS	109.262,00	
TRANSFERÊNCIAS DE CAPITAL	5.261.918,39	
<b>SUB TOTAL</b>		<b>5.611.180,39</b>
<b>TOTAL</b>		<b>10.574.103,25</b>
<b>RESUMO</b>		
RECEITAS CORRENTES	31.184.393,42	
DEDUÇÕES DA RECEITA CORRENTE	-2.436.568,81	
RECEITAS DE CAPITAL	5.611.180,39	
<b>TOTAL DE RECEITAS</b>		<b>34.359.005,00</b>
<b>TOTAL</b>		<b>34.359.005,00</b>

DESPESA	R\$	R\$
DESPESAS CORRENTES		
PESSOAL E ENCARGOS SOCIAIS	12.687.801,84	
JUROS E ENCARGOS DA DÍVIDA	33.833,60	
OUTRAS DESPESAS CORRENTES	11.063.266,31	
<b>SUB TOTAL</b>		<b>23.784.901,75</b>
SUPERAVIT DO ORÇAMENTO CORRENTE		4.962.922,86
<b>TOTAL</b>		<b>28.747.824,61</b>
DESPESAS DE CAPITAL		
INVESTIMENTOS	10.409.685,00	
AMORTIZAÇÃO DA DÍVIDA	92.020,76	
<b>SUB TOTAL</b>		<b>10.501.705,76</b>
RESERVA DE CONTINGENCIA		72.397,49
<b>TOTAL</b>		<b>10.574.103,25</b>
<b>RESUMO</b>		
DESPESAS CORRENTES	23.784.901,75	
DESPESAS DE CAPITAL	10.501.705,76	
RESERVA DE CONTINGÊNCIA	72.397,49	
<b>TOTAL DE DESPESA</b>		<b>34.359.005,00</b>
<b>TOTAL</b>		<b>34.359.005,00</b>

(Continua na página seguinte)

**LOA 2026****MARCOS PARENTE- PI****PREFEITURA MUN. DE MARCOS PARENTE**

Praça Dyrmo Pires Ferreira - CNPJ:06554133/0001-96

Anexo 02

Página 1

Orçamento Programa - Exercício de 2026

**RECEITAS SEGUNDO AS CATEGORIAS ECONOMICAS**

Código	Especificação	F.R.-C.A.	Desdobramento	SubCategoria Fonte	Categoria Econômica
1000.00.0.0	RECEITAS CORRENTES.				31.184.393,42
1100.00.0.0	IMPOSTOS, TAXAS E CONTRIBUIÇÕES DE MELHORIA			1.205.997,07	
1110.00.0.0	IMPOSTOS			1.169.221,42	
1112.00.0.0	IMPOSTOS SOBRE O PATRIMÔNIO		157.807,26		
1112.50.0.0	IMPOSTO SOBRE A PROPRIEDADE PREDIAL E TERRITORIAL URBANA		80.860,26		
1112.50.0.1	IPTU - PRINCIPAL	1.500.00.999.000	80.860,26		
1112.53.0.0	ITBI-"INTER VIVOS"		76.947,00		
1112.53.0.1	ITBI-"INTER VIVOS"-PRINCIPAL	1.500.00.999.000	76.947,00		
1113.00.0.0	IMPOSTOS SOBRE A RENDA E PROVENTOS DE QUALQUER NATUREZA		600.269,95		
1113.01.0.0	IMPOSTO SOBRE A RENDA DE PESSOA FÍSICA - IRPF		437.707,30		
1113.01.0.1	IRPF - PRINCIPAL	1.500.00.999.000	437.707,30		
1113.03.0.0	IMPOSTO SOBRE A RENDA - RETIDO NA FONTE		162.562,65		
1113.03.1.0	IMPOSTO SOBRE A RENDA - RETIDO NA FONTE - TRABALHO		157.500,00		
1113.03.1.1	IRRF-TRABALHO-PRINCIPAL	1.500.00.999.000	157.500,00		
1113.03.4.0	IRRF- OUTROS RENDIMENTOS		5.062,65		
1113.03.4.1	IRRF- OUTROS RENDIMENTOS-PRINCIPAL	1.500.00.999.000	5.062,65		
1114.00.0.0	IMPOSTO PRODUÇÃO CIRCULAÇÃO MERCADORIAS SERVIÇOS		411.144,21		
1114.51.0.0	IMPOSTOS SOBRE SERVIÇOS		411.144,21		
1114.51.1.0	IMPOSTO SOBRE SERVIÇOS DE QUALQUER NATUREZA - ISSQN		411.144,21		
1114.51.1.1	ISSQN - PRINCIPAL	1.500.00.999.000	411.144,21		
1120.00.0.0	TAXAS			29.420,52	
1121.00.0.0	TAXAS PELO EXERCÍCIO DO PODER DE POLÍCIA		14.710,26		
1121.01.0.0	TAXAS DE INSPEÇÃO, CONTROLE E FISCALIZAÇÃO		14.710,26		
1121.01.0.1	TAXAS DE INSPEÇÃO, CONTROLE E FISCALIZAÇÃO - PRINCIPAL	1.500.00.999.000	14.710,26		
1122.00.0.0	TAXAS PELA PRESTAÇÃO DE SERVIÇOS		14.710,26		
1122.01.0.0	TAXAS PELA PRESTAÇÃO DE SERVIÇOS EM GERAL		14.710,26		
1122.01.0.1	TAXAS PELA PRESTAÇÃO DE SERVIÇOS EM GERAL - PRINCIPAL	1.500.00.999.000	14.710,26		
1130.00.0.0	CONTRIBUIÇÃO DE MELHORIA			7.355,13	
1131.00.0.0	CONTRIBUIÇÃO DE MELHORIA		7.355,13		
1131.99.0.0	OUTRAS CONTRIBUIÇÕES DE MELHORIA		7.355,13		
1131.99.0.1	OUTRAS CONTRIBUIÇÕES DE MELHORIA - PRINCIPAL	1.500.00.999.000	7.355,13		
1200.00.0.0	CONTRIBUIÇÕES			105.178,38	
1240.00.0.0	CONTRIBUIÇÃO PARA O CUSTEIO DO SERVIÇO DE ILUMINAÇÃO PÚBLICA			105.178,38	
1241.00.0.0	CONTRIBUIÇÃO PARA O CUSTEIO DO SERVIÇO DE ILUMINAÇÃO PÚBLICA		105.178,38		
1241.50.0.0	CONTRIBUIÇÃO PARA O CUSTEIO DO SERVIÇO DE ILUMINAÇÃO PÚBLICA		105.178,38		
1241.50.0.1	CONTRIB.SERV.ILUMINAÇÃO PÚBLICA-PRINCIPAL	1.751.05.999.000	105.178,38		
1300.00.0.0	RECEITA PATRIMONIAL			500.148,49	
1320.00.0.0	VALORES MOBILIÁRIOS			492.793,36	
1321.00.0.0	JUROS E CORREÇÕES MONETÁRIAS		492.793,36		
1321.01.0.0	REMUNERAÇÃO DE DEPÓSITOS BANCÁRIOS		492.793,36		
1321.01.0.1	REMUNERAÇÃO DE DEPÓSITOS BANCÁRIOS - PRINCIPAL	1.500.00.999.000	67.667,22		
1321.01.0.1	REMUNERAÇÃO DE DEPÓSITOS BANCÁRIOS - PRINCIPAL	1.540.01.999.000	302.212,55		
1321.01.0.1	REMUNERAÇÃO DE DEPÓSITOS BANCÁRIOS - PRINCIPAL	1.569.01.999.000	14.710,27		
1321.01.0.1	REMUNERAÇÃO DE DEPÓSITOS BANCÁRIOS - PRINCIPAL	1.600.02.999.000	28.767,89		
1321.01.0.1	REMUNERAÇÃO DE DEPÓSITOS BANCÁRIOS - PRINCIPAL	1.660.04.999.000	14.710,27		
1321.01.0.1	REMUNERAÇÃO DE DEPÓSITOS BANCÁRIOS - PRINCIPAL	1.700.05.999.000	48.543,88		
1321.01.0.1	REMUNERAÇÃO DE DEPÓSITOS BANCÁRIOS - PRINCIPAL	1.701.05.999.000	14.710,26		
1321.01.0.1	REMUNERAÇÃO DE DEPÓSITOS BANCÁRIOS - PRINCIPAL	1.750.05.999.000	1.471,02		
1390.00.0.0	DEMAIS RECEITAS PATRIMONIAIS			7.355,13	
1399.00.0.0	OUTRAS RECEITAS PATRIMONIAIS		7.355,13		
1399.99.0.0	OUTRAS RECEITAS PATRIMONIAIS		7.355,13		
1399.99.0.1	OUTRAS RECEITAS PATRIMONIAIS - PRINCIPAL	1.500.00.999.000	7.355,13		
1600.00.0.0	RECEITA DE SERVIÇOS			66.196,20	
1610.00.0.0	SERVIÇOS ADMINISTRATIVOS E COMERCIAIS GERAIS			66.196,20	
1611.00.0.0	SERVIÇOS ADMINISTRATIVOS E COMERCIAIS GERAIS				

(Continua na página seguinte)

**LOA 2026**
**MARCOS PARENTE- PI**
**PREFEITURA MUN. DE MARCOS PARENTE**

Praça Dyrmo Pires Ferreira - CNPJ:06554133/0001-96

Anexo 02

Página 2

Orçamento Programa - Exercício de 2026

**RECEITAS SEGUNDO AS CATEGORIAS ECONOMICAS**

Código	Especificação	F.R.-C.A.	Desdobramento	SubCategoria Fonte	Categoria Econômica
			66.196,20		
1611.01.0.0	SERV.ADM.COM.GERAIS PREST.ENTIDADE ÓRGÃOS PÚBLICOS GERAL		22.065,40		
1611.01.0.1	SERV.ADM.COM.GER.PREST.ENTID.ORG.PÚBL.-PRINCIPAL	1.500.00.999.000	22.065,40		
1611.02.0.0	INSCRIÇÃO EM CONCURSOS E PROCESSOS SELETIVOS		44.130,80		
1611.02.0.1	INSC.CONC.PROC.SELETIVOS-PRINCIPAL	1.500.00.999.000	44.130,80		
1700.00.0.0	TRANSFERÊNCIAS CORRENTES			29.306.873,28	
1710.00.0.0	TRANSFERÊNCIAS DA UNIÃO E DE SUAS ENTIDADES			21.278.546,04	
1711.00.0.0	TRANSFERÊNCIAS DECORRENTES PARTICIPAÇÃO RECEITA UNIÃO		12.448.928,60		
1711.51.0.0	COTA-PARTE DO FUNDO DE PARTICIPAÇÃO DOS MUNICÍPIOS - FPM		12.378.727,88		
1711.51.1.0	COTA-PARTE FPM-COTA MENSAL		11.922.632,68		
1711.51.1.1	COTA-PARTE DO FPM- COTA MENSAL - PRINCIPAL	1.500.00.999.008	11.922.632,68		
1711.51.2.0	COTA-PARTE FPM-COTA EXTRAORDINÁRIA		456.095,20		
1711.51.2.1	COTA-PARTE DO FPM- COTAS EXTRAORDINARIAS - PRINCIPAL	1.500.00.999.008	456.095,20		
1711.52.0.0	COTA-PARTE DO IMPOSTO SOBRE A PROPRIEDADE TERRITORIAL RURAL		70.200,72		
1711.52.0.1	COTA-PARTE DO IMP. PROPRIED.TERRIT.RURAL - PRINCIPAL	1.500.00.999.010	70.200,72		
1712.00.0.0	TRANSF.COMPENS.FINANC.EXPL.RECURSOS NATURAIS		234.955,69		
1712.52.0.0	COTA-PARTE COMPENSAÇÃO FINANCEIRA PRODUÇÃO PETRÓLEO		234.955,69		
1712.52.4.0	COTA-PARTE DO FUNDO ESPECIAL DO PETRÓLEO - FEP		234.955,69		
1712.52.4.1	COTA - PARTE FEP- PRINCIPAL	1.705.05.999.047	234.955,69		
1713.00.0.0	TRANSFERÊNCIAS RECURSOS SISTEMA ÚNICO SAÚDE - SUS		2.094.461,69		
1713.50.0.0	TRANSF.SUS-FUNDO A FUNDO - BLOCO DE MANUTENÇÃO		2.036.029,19		
1713.50.1.0	TRANSF.SUS-FUNDO A FUNDO - BLOCO DE MANUTENÇÃO		1.626.876,13		
1713.50.1.1	TRANS.SUS-BLOCO MANUT.ATEN.PRIMÁRIA-PRINCIPAL	1.600.02.999.012	975.108,37		
1713.50.1.1	TRANS.SUS-BLOCO MANUT.ATEN.PRIMÁRIA-PRINCIPAL	1.600.02.999.013	140.238,00		
1713.50.1.1	TRANS.SUS-BLOCO MANUT.ATEN.PRIMÁRIA-PRINCIPAL	1.600.02.999.014	64.275,75		
1713.50.1.1	TRANS.SUS-BLOCO MANUT.ATEN.PRIMÁRIA-PRINCIPAL	1.602.02.999.046	35.059,50		
1713.50.1.1	TRANS.SUS-BLOCO MANUT.ATEN.PRIMÁRIA-PRINCIPAL	1.604.02.999.015	195.632,01		
1713.50.1.1	TRANS.SUS-BLOCO MANUT.ATEN.PRIMÁRIA-PRINCIPAL	1.605.02.999.069	216.562,50		
1713.50.2.0	TRANSF.SUS- BLOCO MANUTENÇÃO-ATENÇÃO ESPECIALIZADA		14.600,03		
1713.50.2.1	TRANS.SUS-BLOCO MANUT.ATEN.ESPEC.-PRINCIPAL	1.600.02.999.000	14.600,03		
1713.50.3.0	TRANSF.SUS- BLOCO MANUTENÇÃO-VIGILÂNCIA EM SAÚDE		131.596,08		
1713.50.3.1	TRANS.SUS-BLOCO MANUT-VIGILÂNCIA SAÚDE-PRINCIPAL	1.604.02.999.018	72.755,01		
1713.50.3.1	TRANS.SUS-BLOCO MANUT-VIGILÂNCIA SAÚDE-PRINCIPAL	1.604.02.999.057	58.841,07		
1713.50.4.0	TRANSF.SUS- BLOCO MANUTENÇÃO-ASSISTÊNCIA FARMACÊUTICA		52.956,96		
1713.50.4.1	TRANS.SUS- BLOCO MANUT.-ASSIST.FARMAC.-PRINCIPAL	1.600.02.999.039	52.956,96		
1713.50.5.0	TRANSF.SUS- BLOCO MANUTENÇÃO- GESTÃO DO SUS		209.999,99		
1713.50.5.1	TRANS.SUS- BLOCO MANUT.-GESTÃO SUS-PRINCIPAL	1.600.02.999.000	209.999,99		
1713.51.0.0	TRANSF.SUS-FUNDO A FUNDO - BLOCO DE ESTRUTURAÇÃO		58.432,50		
1713.51.1.0	TRANSF.SUS-FUNDO FUNDO-BLOCO ESTRUTURAÇÃO-ATENÇÃO PRIMÁRIA		58.432,50		
1713.51.1.1	TRANS.SUS-BLOCO ESTRUT.-ATEN.PRIMÁRIA-PRINCIPAL	1.601.02.999.056	58.432,50		
1714.00.0.0	TRANSF.RECURSOS FUNDO NAC.DESENVOLVIMENTO EDUCAÇÃO-FNDE		1.340.069,91		
1714.50.0.0	TRANSFERÊNCIAS DO SALÁRIO-EDUCAÇÃO		203.764,43		
1714.50.0.1	TRANSF.SALÁRIO-EDUCAÇÃO- PRINCIPAL	1.550.01.999.041	203.764,43		
1714.51.0.0	TRANSFERÊNCIAS FNDE- PROGR.DINH.DIRETO NA ESCOLA - PDDE		43.689,48		
1714.51.0.1	TRANSF.FNDE-PROGR.DINH.DIRETO ESCOLA-PDDE-PRINCIPAL	1.551.01.999.058	43.689,48		
1714.52.0.0	TRANSF.PROGRAMA NACIONAL ALIMENTAÇÃO ESCOLA- PNAE		294.205,30		
1714.52.0.1	TRANSF.PROGR.NAC. ALIMEN.ESCOLA-PNAE-PRINCIPAL	1.552.01.999.038	294.205,30		
1714.53.0.0	TRANSF.PROG.NACIONAL APOIOTRANSPORTE DO ESCOLAR - PNATE		220.653,98		
1714.53.0.1	TRANSF.PROG.NAC.TRANSF.ESCOLAR-PNATE-PRINCIPAL	1.553.01.999.054	220.653,98		
1714.55.0.0	TRANSFERÊNCIAS PROGRAMA BRASIL ALFABETIZADO-PBA		167.697,02		

(Continua na página seguinte)

**LOA 2026****MARCOS PARENTE- PI****PREFEITURA MUN. DE MARCOS PARENTE**

Praça Dyrmo Pires Ferreira - CNPJ:06554133/0001-96

Anexo 02

Página 3

Orçamento Programa - Exercício de 2026

**RECEITAS SEGUNDO AS CATEGORIAS ECONOMICAS**

Código	Especificação	F.R.-C.A.	Desdobramento	SubCategoria Fonte	Categoria Econômica
1714.55.0.1	TRANSF. PROG.BRASIL ALFABETIZADO-PBA-PRINCIPAL	1.569.01.999.059	167.697,02		
1714.99.0.0	OUTRAS TRANSF.DIRETAS FUNDO NACIONAL DESENV.EDUCAÇÃO-FNDE		410.059,70		
1714.99.0.1	OUTRAS TRANSF. FNDE- PRINCIPAL	1.569.01.999.000	410.059,70		
1715.00.0.0	TRANSFERÊNCIAS COMPLEMENTAÇÃO DA UNIÃO -FUNDEB		2.556.078,82		
1715.50.0.0	TRANSFERÊNCIAS COMPLEMENTAÇÃO UNIÃO FUNDEB-VAAT		684.909,32		
1715.50.0.1	TRANSF.COMP.UNIÃO FUNDEB-VAAT-PRINCIPAL	1.542.01.999.000	684.909,32		
1715.51.0.0	TRANSFERÊNCIAS COMPLEMENTAÇÃO UNIÃO FUNDEB-VAAF		1.362.142,00		
1715.51.0.1	TRANSF.COMP.UNIÃO FUNDEB-VAAF-PRINCIPAL	1.541.01.999.000	1.362.142,00		
1715.52.0.0	TRANSFERÊNCIAS COMPLEMENTAÇÃO UNIÃO FUNDEB-VAAR		509.027,50		
1715.52.0.1	TRANSF.COMP.UNIÃO FUNDEB-VAAR-PRINCIPAL	1.543.01.999.000	509.027,50		
1716.00.0.0	TRANSF.RECURSOS FUNDO NACIONAL ASSISTÊNCIA SOCIAL-FNAS		410.124,75		
1716.50.0.0	TRANSF.RECURSOS FUNDO NACIONAL ASSISTÊNCIA SOCIAL-FNAS		410.124,75		
1716.50.0.1	TRANSF.RECUR.-FNAS-PRINCIPAL	1.660.04.999.029	52.589,25		
1716.50.0.1	TRANSF.RECUR.-FNAS-PRINCIPAL	1.660.04.999.030	29.216,25		
1716.50.0.1	TRANSF.RECUR.-FNAS-PRINCIPAL	1.660.04.999.031	99.335,25		
1716.50.0.1	TRANSF.RECUR.-FNAS-PRINCIPAL	1.660.04.999.033	75.962,25		
1716.50.0.1	TRANSF.RECUR.-FNAS-PRINCIPAL	1.660.04.999.034	40.902,75		
1716.50.0.1	TRANSF.RECUR.-FNAS-PRINCIPAL	1.660.04.999.036	21.000,00		
1716.50.0.1	TRANSF.RECUR.-FNAS-PRINCIPAL	1.660.04.999.050	70.119,00		
1716.50.0.1	TRANSF.RECUR.-FNAS-PRINCIPAL	1.660.04.999.076	21.000,00		
1717.00.0.0	TRANSFERÊNCIAS DE CONVÊNIO DA UNIÃO E DE SUAS ENTIDADES		1.265.391,05		
1717.52.0.0	TRANSF.CONVÊNIO UNIÃO PROGRAMAS ASSISTENCIA SOCIAL		63.000,00		
1717.52.0.1	TRANSF.CONV.UNIÃO PROGR.ASSIST.SOCIAL-PRINCIPAL	1.665.04.999.000	63.000,00		
1717.99.0.0	OUTRAS TRANSF.CONVÊNIO UNIÃO ENTIDADES		1.202.391,05		
1717.99.0.1	OUTRAS TRANSF.CONV.UNIÃO ENTIDADES-PRINCIPAL	1.700.05.999.000	1.202.391,05		
1719.00.0.0	OUTRAS TRANSFERÊNCIAS RECURSOS UNIÃO E DE SUAS ENTIDADES		928.535,53		
1719.56.0.0	TRANSF.DECISÃO JUDICIAL (PRECATÓRIOS)-FUNDEF		525.000,00		
1719.56.0.1	TRANSF.DECISÃO JUDICIAL (PRECAT.)-FUNDEF-PRINCIPAL	1.544.01.999.000	525.000,00		
1719.99.0.0	OUTRAS TRANSF.RECURSOS UNIÃO ENTIDADES		403.535,53		
1719.99.0.1	OUTRAS TRANSF.RECUR.UNIÃO ENTID.-PRINCIPAL	1.500.00.999.040	42.000,00		
1719.99.0.1	OUTRAS TRANSF.RECUR.UNIÃO ENTID.-PRINCIPAL	1.621.02.999.000	29.420,53		
1719.99.0.1	OUTRAS TRANSF.RECUR.UNIÃO ENTID.-PRINCIPAL	1.715.00.999.000	55.125,00		
1719.99.0.1	OUTRAS TRANSF.RECUR.UNIÃO ENTID.-PRINCIPAL	1.716.00.999.000	76.125,00		
1719.99.0.1	OUTRAS TRANSF.RECUR.UNIÃO ENTID.-PRINCIPAL	1.719.00.999.000	84.000,00		
1719.99.0.1	OUTRAS TRANSF.RECUR.UNIÃO ENTID.-PRINCIPAL	1.720.05.999.000	116.865,00		
1720.00.0.0	TRANSFERÊNCIAS ESTADOS DISTRITO FEDERAL E DE SUAS ENTIDADES			1.896.222,24	
1721.00.0.0	PARTICIPAÇÃO NA RECEITA DOS ESTADOS E DISTRITO FEDERAL		1.656.928,56		
1721.50.0.0	COTA-PARTE DO ICMS		1.500.447,03		
1721.50.0.1	COTA-PARTE DO ICMS - PRINCIPAL	1.500.00.999.009	1.500.447,03		
1721.51.0.0	COTA-PARTE DO IPVA		97.087,75		
1721.51.0.1	COTA-PARTE DO IPVA - PRINCIPAL	1.500.00.999.051	97.087,75		
1721.52.0.0	COTA-PARTE DO IPI - MUNICÍPIOS		1.618,12		
1721.52.0.1	COTA-PARTE DO IPI - MUNICÍPIOS - PRINCIPAL	1.500.00.999.043	1.618,12		
1721.53.0.0	COTA-PARTE CONTRIBUIÇÃO INTERVENÇÃO DOMÍNIO ECONÔMICO		57.775,66		
1721.53.0.1	COTA-PARTE-CIDE-PRINCIPAL	1.750.05.999.052	57.775,66		
1724.00.0.0	TRANSF.CONVÊNIO ESTADOS E DF ENTIDADES		225.269,88		
1724.99.0.0	OUTRAS TRANSF.CONV.ESTADOS E DF E ENTIDADES		225.269,88		
1724.99.0.1	OUTRAS TRANSF.CONV.EST.E DF E ENTID.-PRINCIPAL	1.621.02.999.000	151.718,56		
1724.99.0.1	OUTRAS TRANSF.CONV.EST.E DF E ENTID.-PRINCIPAL	1.621.02.999.060			
1724.99.0.1	OUTRAS TRANSF.CONV.EST.E DF E ENTID.-PRINCIPAL	1.701.05.999.000	73.551,32		
1729.00.0.0	OUTRAS TRANSFERÊNCIAS DOS ESTADOS E DISTRITO FEDERAL		14.023,80		
1729.51.0.0	TRANSFERÊNCIAS DE ESTADOS DESTINADAS À ASSISTÊNCIA SOCIAL		14.023,80		
1729.51.0.1	TRANSF.ESTADOS ASSIST.SOCIAL-PRINCIPAL	1.661.04.999.045	14.023,80		
1750.00.0.0	TRANSFERÊNCIAS DE OUTRAS INSTITUIÇÕES PÚBLICAS			6.132.105,00	
1751.00.0.0	TRANSF.RECURSOS FUNDO MANUTENÇÃO				

(Continua na página seguinte)

**LOA 2026**

**MARCOS PARENTE- PI**

**PREFEITURA MUN. DE MARCOS PARENTE**

Praça Dyrmo Pires Ferreira - CNPJ:06554133/0001-96

Anexo 02

Página 4

Orçamento Programa - Exercício de 2026

**RECEITAS SEGUNDO AS CATEGORIAS ECONOMICAS**

Código	Especificação	F.R.-C.A.	Desdobramento	SubCategoria Fonte	Categoria Econômica
	DESENVOL.EDUCAÇÃO-FUNDEB		6.132.105,00		
1751.50.0.0	TRANSF.RECURSOS FUNDO MANUTENÇÃO		6.132.105,00		
1751.50.0.1	DESENVOL.EDUCAÇÃO-FUNDEB	1.540.01.999.000	6.132.105,00		
2000.00.0.0	TRANSF.RECURSOS FUNDEB-PRINCIPAL				5.611.180,39
2100.00.0.0	RECEITAS DE CAPITAL				
2100.00.0.0	OPERAÇÕES DE CRÉDITO			240.000,00	
2110.00.0.0	OPERAÇÕES DE CRÉDITO - MERCADO INTERNO			240.000,00	
2119.00.0.0	OUTRAS OPERAÇÕES DE CRÉDITO - MERCADO INTERNO		240.000,00		
2119.99.0.0	OUTRAS OPERAÇÕES DE CRÉDITO - MERCADO INTERNO		240.000,00		
2119.99.0.1	OUTRAS OP.CRÉDITO-MERCADO INTERNO-PRINCIPAL	1.754.05.999.000	240.000,00		
2200.00.0.0	ALIENAÇÃO DE BENS			109.262,00	
2210.00.0.0	ALIENAÇÃO DE BENS MÓVEIS			65.131,20	
2213.00.0.0	ALIENAÇÃO DE BENS MÓVEIS E SEMOVENTES		65.131,20		
2213.01.0.0	ALIENAÇÃO DE BENS MÓVEIS E SEMOVENTES		65.131,20		
2213.01.0.1	ALIEN.BENS MÓVEIS E SEMOVENTES-PRINCIPAL	1.755.00.999.000	44.131,20		
2213.01.0.1	ALIEN.BENS MÓVEIS E SEMOVENTES-PRINCIPAL	1.755.02.999.000	21.000,00		
2220.00.0.0	ALIENAÇÃO DE BENS IMÓVEIS			44.130,80	
2221.00.0.0	ALIENAÇÃO DE BENS IMÓVEIS		44.130,80		
2221.01.0.0	ALIENAÇÃO DE BENS IMÓVEIS		44.130,80		
2221.01.0.1	ALIENAÇÃO DE BENS IMÓVEIS - PRINCIPAL	1.755.00.999.000	44.130,80		
2400.00.0.0	TRANSFERÊNCIAS DE CAPITAL			5.261.918,39	
2410.00.0.0	TRANSFERÊNCIAS DA UNIÃO E DE SUAS ENTIDADES			3.611.367,20	
2411.00.0.0	TRANSFERÊNCIAS DE RECURSOS DO SISTEMA ÚNICO DE SAÚDE - SUS		388.350,99		
2411.51.0.0	TRANSF.RECURSOS-SUS-FUNDO A FUNDO - BLOCO DE ESTRUTURAÇÃO		388.350,99		
2411.51.1.0	TRANSF.-SUS-BLOCO ESTRUTURAÇÃO-ATENÇÃO PRIMÁRIA		161.812,91		
2411.51.1.1	TRANSF.-SUS-BLOCO	1.601.02.999.000	161.812,91		
2411.51.2.0	ESTRUT.-ATEN.PRIMÁRIA-PRINCIPAL		113.269,04		
2411.51.2.1	TRANSF.-SUS-BLOCO ESTRUTURAÇÃO-ATENÇÃO ESPECIALIZADA	1.601.02.999.000	113.269,04		
2411.51.5.0	ESTRUT.-ATEN.ESPEC.-PRINCIPAL		113.269,04		
2411.51.5.1	TRANSF.-SUS-BLOCO	1.601.02.999.000	113.269,04		
2412.00.0.0	ESTRUT.-GESTÃO-SUS-PRINCIPAL		157.500,00		
2412.50.0.0	TRANSF.RECUR.FUNDO NACIONAL DESENVOLVIMENTO EDUCAÇÃO-FNDE		157.500,00		
2412.50.9.0	TRANSF.RECUR. PROGRAMAS EDUCAÇÃO		157.500,00		
2412.50.9.1	OUTRAS TRANSFERÊNCIAS DESTINADAS A PROGRAMAS DE EDUCAÇÃO	1.569.01.999.000	157.500,00		
2414.00.0.0	OUTRAS TRANSF. Progr.Educação-PRINCIPAL		2.267.516,21		
2414.51.0.0	TRANSFERÊNCIAS DE CONVÊNIO DA UNIÃO E DE SUAS ENTIDADES		252.000,00		
2414.51.0.1	TRANSF. CONV.UNIÃO Progr.Educação-PRINCIPAL	1.570.01.999.000	252.000,00		
2414.99.0.0	OUTRAS TRANSFERÊNCIAS CONVÊNIO UNIÃO E DE SUAS ENTIDADES		2.015.516,21		
2414.99.0.1	OUTRAS TRANSF.CONV.UNIÃO SUAS ENTID.-PRINCIPAL	1.700.05.999.000	2.015.516,21		
2414.99.0.1	OUTRAS TRANSF.CONV.UNIÃO SUAS ENTID.-PRINCIPAL	1.700.05.999.092			
2419.00.0.0	OUTRAS TRANSF. RECURSOS UNIÃO E DE SUAS ENTIDADES		798.000,00		
2419.51.0.0	TRANSFERÊNCIA ESPECIAL DA UNIÃO		735.000,00		
2419.51.0.1	TRANSF.ESPECIAL UNIÃO-PRINCIPAL	1.706.05.999.000	735.000,00		
2419.99.0.0	OUTRAS TRANSFERÊNCIAS RECURSOS UNIÃO E DE SUAS ENTIDADES		63.000,00		
2419.99.0.1	OUTRAS TRANSF.REC.UNIÃO SUAS ENTID.-PRINCIPAL	1.749.05.999.000	63.000,00		
2420.00.0.0	TRANSF. ESTADOS E DO DISTRITO FEDERAL E DE SUAS ENTIDADES			1.650.551,19	
2422.00.0.0	TRANSF. CONVÊNIO ESTADOS E DF E DE SUAS ENTIDADES		1.209.551,19		
2422.50.0.0	TRANSFERÊNCIAS CONVÊNIO ESTADOS PARA SUS		580.332,65		
2422.50.0.1	TRANSF.CONV.ESTADOS PARA SUS-PRINCIPAL	1.631.02.999.000	454.332,65		
2422.50.0.1	TRANSF.CONV.ESTADOS PARA SUS-PRINCIPAL	1.632.02.999.000	126.000,00		
2422.51.0.0	TRANSFERÊNCIAS DE CONVÊNIO DOS ESTADOS DESTINADAS A PROGRAMAS		189.000,00		
2422.51.0.1	TRANSF.CONV.ESTADOS	1.571.01.999.000	189.000,00		
2422.99.0.0	PROGR.EDUCAÇÃO-PRINCIPAL		440.218,54		
2422.99.0.1	OUTRAS TRANSF.CONV. ESTADOS E DF E DE SUA ENTIDADES		440.218,54		
2422.99.0.1	OUTRAS TRANSF.CONV. ESTADOS E DF E DE SUA ENTIDADES	1.701.05.999.000	440.218,54		

(Continua na página seguinte)

**LOA 2026****MARCOS PARENTE- PI****PREFEITURA MUN. DE MARCOS PARENTE**

Praça Dyrmo Pires Ferreira - CNPJ:06554133/0001-96

Anexo 02  
Página 5

Orçamento Programa - Exercício de 2026

**RECEITAS SEGUNDO AS CATEGORIAS ECONOMICAS**

Código	Especificação	F.R.-C.A.	Desdobramento	SubCategoria Fonte	Categoria Econômica
2429.00.0.0	OUTRAS TRANSFERÊNCIAS DE RECURSOS DOS ESTADOS		441.000,00		
2429.99.0.0	OUTRAS TRANSFERÊNCIAS DE RECURSOS DOS ESTADOS		441.000,00		
2429.99.0.1	OUTRAS TRANSF.RECURSOS ESTADOS-PRINCIPAL	1.710.05.999.000	441.000,00		
9000.00.0.0	(R) DEDUÇÕES DA RECEITA				-2.436.568,81
9500.00.0.0	(R) DEDUÇÕES DO FUNDEB			-2.436.568,81	
9510.00.0.0	(R) DEDUÇÕES DO FUNDEB		-2.436.568,81		
9510.00.0.0	(R) DEDUÇÕES DO FUNDEB			-2.436.568,81	
9510.00.0.0	(R) DEDUÇÕES DO FUNDEB	1.500.00.999.000	-2.436.568,81		
<b>Total das Receitas (exceto Intra-Orçamentárias)</b>					<b>34.359.005,00</b>

**TOTALIZAÇÃO DAS RECEITAS POR CATEGORIA ECONOMICA**

RECEITA CORRENTE

28.747.824,61

RECEITA DE CAPITAL

5.611.180,39

**Total Geral das Receitas****34.359.005,00**

(Continua na página seguinte)

**LOA 2026**
**MARCOS PARENTE- PI**
**PREFEITURA MUN. DE MARCOS PARENTE**

Praça Dyrmo Pires Ferreira - CNPJ:06554133/0001-96

Orçamento Programa - Exercício de 2026

Anexo 06

Página 1

**PROGRAMA DE TRABALHO**

(Inc.II, § 2º, Art.2º)

**01 PODER LEGISLATIVO**
**01 CAMARA MUNICIPAL**

Código	Especificação	Operação Especial	Projetos	Atividades	T o t a l
01	Legislativa		246.540,00	1.165.637,02	1.412.177,02
01	031 Ação Legislativa		246.540,00	1.165.637,02	1.412.177,02
01	031 0001 AÇÃO LEGISLATIVA		246.540,00	1.165.637,02	1.412.177,02
01.031.0001.1001.0000	CONSTRUÇÃO E RESTAURAÇÃO DO PRÉDIO DA CÂMARA MUNICIPAL		116.865,00		116.865,00
01.031.0001.1042.0000	AQUISIÇÃO DE VEÍCULOS		107.625,00		107.625,00
01.031.0001.2001.0000	MANUTENÇÃO DA ADM. DA CÂMARA			962.434,72	962.434,72
01.031.0001.2004.0000	ENCARGOS COM AS OBRIGAÇÕES PATRONAIS			119.202,30	119.202,30
01.031.0001.2087.0000	ENCARGOS COM AVEP		22.050,00		22.050,00
01.031.0001.2088.0000	LOCAÇÃO DE VEÍCULOS			84.000,00	84.000,00
<b>TOTAL</b>		0,00	246.540,00	1.165.637,02	1.412.177,02

(Continua na página seguinte)

**LOA 2026****MARCOS PARENTE- PI****PREFEITURA MUN. DE MARCOS PARENTE**

Praça Dyrmo Pires Ferreira - CNPJ:06554133/0001-96

Orçamento Programa - Exercício de 2026  
Anexo 06  
Página 2**PROGRAMA DE TRABALHO**

(Inc.II, § 2º, Art.2º)

<b>02 PODER EXECUTIVO</b>					
<b>01 GABINETE DO PREFEITO</b>					
Código	Especificação	Operação Especial	Projetos	Atividades	T o t a l
04	Administração			1.312.224,07	1.312.224,07
04	062 Defesa do Interesse Público no Processo Judiciário			304.418,68	304.418,68
04	062 0004 DEFESA DO INTERESSE PUBLICO NO PROCESSO JUDICIÁRIO			304.418,68	304.418,68
04.062.0004.2005.0000	DEFESA DO INTERESSE PÚBLICO NO PROCESSO JUDICIARIO			156.736,56	156.736,56
04.062.0004.2012.0000	ENC. DA PROCURADORIA GERAL DO MUNICIPIO			147.682,12	147.682,12
04	122 Administração Geral			853.531,76	853.531,76
04	122 0007 ADMINISTRAÇÃO GERAL			853.531,76	853.531,76
04.122.0007.2006.0000	MANUTENÇÃO DO GABINETE DO PREFEITO			797.632,75	797.632,75
04.122.0007.2007.0000	MANUTENÇÃO DAS CONTRIBUIÇÕES DA APPM/CNM			55.899,01	55.899,01
04	124 Controle Interno			154.273,63	154.273,63
04	124 0014 CONTROLE INTERNO			154.273,63	154.273,63
04.124.0014.2008.0000	ENC. DA CONTROLADORIA GERAL DO MUNICIPIO			154.273,63	154.273,63
<b>TOTAL</b>		0,00	0,00	1.312.224,07	1.312.224,07

(Continua na página seguinte)

# LOA 2026

# MARCOS PARENTE- PI

**PREFEITURA MUN. DE MARCOS PARENTE**

Praça Dyrmo Pires Ferreira - CNPJ:06554133/0001-96

Orçamento Programa - Exercício de 2026

Anexo 06

Página 3

**PROGRAMA DE TRABALHO**

(Inc.II, § 2º, Art.2º)

02 PODER EXECUTIVO					
02 UNIDADE ADMINISTRATIVA DE ATIVIDADE MEIO					
Código	Especificação	Operação Especial	Projetos	Atividades	T o t a l
04	Administração		403.530,53	2.075.391,79	2.478.922,32
04	121	Planejamento e Orçamento		31.054,77	31.054,77
04	121	0007 ADMINISTRAÇÃO GERAL		31.054,77	31.054,77
04.121.0007.2015.0000	MAN. DO SETOR DE CONTABILIDADE E ORÇAMENTO			31.054,77	31.054,77
04	122	Administração Geral	329.979,21	1.710.692,52	2.040.671,73
04	122	0007 ADMINISTRAÇÃO GERAL	329.979,21	1.553.626,66	1.883.605,87
04.122.0007.1020.0000	AQUISIÇÃO DE VEICULOS PARA ADMI. GERAL		329.979,21		329.979,21
04.122.0007.2009.0000	MANUTENÇÃO DA SECRETARIA DE ADMINISTRAÇÃO			1.553.626,66	1.553.626,66
04	122	0009 DIVULGAÇÃO OFICIAL		86.456,59	86.456,59
04.122.0009.2010.0000	PUBLICAÇÕES DE INTERESSE PUBLICO			86.456,59	86.456,59
04	122	0020 ORGANIZAÇÃO E MODERNIZAÇÃO ADMINISRATIVA		70.609,27	70.609,27
04.122.0020.2009.0000	MANUTENÇÃO DA SECRETARIA DE ADMINISTRAÇÃO			70.609,27	70.609,27
04	123	Administração Financeira		333.644,50	333.644,50
04	123	0012 ADMINISTRAÇÃO DE RECEITAS		333.644,50	333.644,50
04.123.0012.2011.0000	MAN. DA SECRETARIA DE FINANÇAS E PLANEJAMENTO			333.644,50	333.644,50
04	128	Formação de Recursos Humanos	73.551,32		73.551,32
04	128	0020 ORGANIZAÇÃO E MODERNIZAÇÃO ADMINISRATIVA	73.551,32		73.551,32
04.128.0020.1035.0000	REALIZAÇÃO DE CONCURSO PÚBLICO		73.551,32		73.551,32
24	Comunicações			88.261,59	88.261,59
24	722	Telecomunicações		88.261,59	88.261,59
24	722	0055 SERVIÇOS ESPECIAIS DE TELECOMUNICAÇÕES		88.261,59	88.261,59
24.722.0055.2019.0000	ENCARGOS COM A RETRASM. DE SINAL DE TV			88.261,59	88.261,59
28	Encargos Especiais			207.659,86	207.659,86
28	843	Serviço da Dívida Interna		125.854,36	125.854,36
28	843	0015 DIVIDA INTERNA		125.854,36	125.854,36
28.843.0015.2013.0000	AMORTIZAÇÃO DA DIVIDA CONTRATADA			125.854,36	125.854,36
28	846	Outros Encargos Especiais		81.805,50	81.805,50
28	846	0007 ADMINISTRAÇÃO GERAL		81.805,50	81.805,50
28.846.0007.2024.0000	MANUTENÇÃO DAS CONTRIBUIÇÕES DO PASEP			81.805,50	81.805,50
99	Reserva de Contingência			72.397,49	72.397,49
99	999	Reserva de Contingência		72.397,49	72.397,49
99	999	0999 RESERVA DE CONTIGENCIA		72.397,49	72.397,49
99.999.0999.2999.0000	RESERVA DE CONTIGÊNCIA			72.397,49	72.397,49
<b>TOTAL</b>		0,00	403.530,53	2.443.710,73	2.847.241,26

(Continua na página seguinte)

**LOA 2026****MARCOS PARENTE- PI****PREFEITURA MUN. DE MARCOS PARENTE**

Praça Dyrmo Pires Ferreira - CNPJ:06554133/0001-96

Orçamento Programa - Exercício de 2026  
Anexo 06  
Página 4**PROGRAMA DE TRABALHO**

(Inc.II, § 2º, Art.2º)

<b>02 PODER EXECUTIVO</b>					
<b>03 SECRETARIA MUN. DE AGRICULTURA, REC. HÍDRICOS</b>					
Código	Especificação	Operação Especial	Projetos	Atividades	Total
20	Agricultura		534.624,80	499.032,31	1.033.657,11
20	122 Administração Geral			200.059,63	200.059,63
20	122 0007 ADMINISTRAÇÃO GERAL			200.059,63	200.059,63
20.122.0007.2025.0000	MANUTENÇÃO E ENCARGOS DA SEC. DE AGRICULTURA			200.059,63	200.059,63
20	605 Abastecimento		534.624,80	176.674,66	711.299,46
20	605 0035 SEMENTES E MUDAS			14.710,26	14.710,26
20.605.0035.2027.0000	IMPLANTAÇÃO DE CANTEIROS DE MUDAS/HORTAS COMUNITÁRIAS			14.710,26	14.710,26
20	605 0036 DEFESA SANITARIA ANIMAL		534.624,80	29.420,53	564.045,33
20.605.0036.1002.0000	CONSTRUÇÃO DE MATADOUROS PUBLICOS		534.624,80		534.624,80
20.605.0036.2029.0000	MANUTENÇÃO DE MATADOURO PUBLICO			29.420,53	29.420,53
20	605 0041 SISTEMA DE DISTRIBUIÇÃO DE PRODUTOS AGRICOLAS			132.543,87	132.543,87
20.605.0041.2030.0000	REFORMA DE MERCADOS PÚBLICOS			106.065,39	106.065,39
20.605.0041.2032.0000	MANUTENÇÃO DE MERCADO E FEIRAS			26.478,48	26.478,48
20	606 Extensão Rural			122.298,02	122.298,02
20	606 0049 EXTENSÃO RURAL			122.298,02	122.298,02
20.606.0049.2031.0000	PROGRAMA DE APOIO A AGRICULTURA			63.254,14	63.254,14
20.606.0049.2033.0000	PROGRAMA DE ASSIST. AO PEQUENO PRODUTOR			59.043,88	59.043,88
<b>TOTAL</b>		0,00	534.624,80	499.032,31	1.033.657,11

(Continua na página seguinte)



**LOA 2026**

**MARCOS PARENTE- PI**

**PREFEITURA MUN. DE MARCOS PARENTE**

Praça Dyrmo Pires Ferreira - CNPJ:06554133/0001-96

Orçamento Programa - Exercício de 2026  
Anexo 06  
Página 5

**PROGRAMA DE TRABALHO**

(Inc.II, § 2º, Art.2º)

<b>02 PODER EXECUTIVO</b>					
<b>04 SECRETARIA MUNICIPAL DE EDUCAÇÃO</b>					
Código	Especificação	Operação Especial	Projetos	Atividades	Total
12	Educação		541.868,90	3.946.506,18	4.488.375,08
12	306 Alimentação e Nutrição			353.046,37	353.046,37
12	306 0073 ALIMENTAÇÃO E NUTRIÇÃO			353.046,37	353.046,37
12.306.0073.2043.0000	MANUTENÇÃO DO PROGRAMA DE MERENDA ESCOLAR			353.046,37	353.046,37
12	361 Ensino Fundamental		541.868,90	2.569.369,67	3.111.238,57
12	361 0007 ADMINISTRAÇÃO GERAL			1.443.336,70	1.443.336,70
12.361.0007.2036.0000	MANUTENÇÃO E ENCARGOS DA SECRETARIA DE EDUCAÇÃO			1.443.336,70	1.443.336,70
12	361 0011 EDIFICAÇÕES PUBLICAS		193.412,75	415.998,27	609.411,02
12.361.0011.1022.0000	CONSTRUÇÃO E AMPLIAÇÃO DE UNIDADES ESCOLARES		193.412,75		193.412,75
12.361.0011.2040.0000	MANUTENÇÃO REFORMA DE ESCOLAS ENS. FUNDAMENTAL			415.998,27	415.998,27
12	361 0061 ENSINO FUNDAMENTAL			66.196,20	66.196,20
12.361.0061.2038.0000	PROGRAMA EDUCAÇÃO DE JOVENS E ADULTOS			66.196,20	66.196,20
12	361 0071 ENSINO REGULAR		203.764,43	43.689,48	247.453,91
12.361.0071.2028.0000	EXECUÇÃO DE AÇÕES DO PROGRAMA PDDE			43.689,48	43.689,48
12.361.0071.2082.0000	MANUTENÇÃO DO PROGRAMA SALÁRIO EDUCAÇÃO		203.764,43		203.764,43
12	361 0072 TRANSPORTE ESCOLAR		144.691,72	600.149,02	744.840,74
12.361.0072.1005.0000	AQUISIÇÃO DE TRANSPORTE ESCOLAR PARA EDUCAÇÃO		144.691,72		144.691,72
12.361.0072.2046.0000	MANUTENÇÃO DOS VEÍCULOS DO TRANSPORTE ESCOLAR			350.074,52	350.074,52
12.361.0072.2047.0000	TRANSPORTE DE ALUNOS			250.074,50	250.074,50
12	364 Ensino Superior			147.102,66	147.102,66
12	364 0062 ENSINO SUPERIOR			147.102,66	147.102,66
12.364.0062.2049.0000	ENCARGOS COM AÇÕES DA UNIVERSIDADE ABERTA			147.102,66	147.102,66
12	365 Educação Infantil			770.059,50	770.059,50
12	365 0007 ADMINISTRAÇÃO GERAL			612.559,50	612.559,50
12.365.0007.2036.0000	MANUTENÇÃO E ENCARGOS DA SECRETARIA DE EDUCAÇÃO			612.559,50	612.559,50
12	365 0070 EDUCAÇÃO PRÉ ESCOLAR			157.500,00	157.500,00
12.365.0070.2035.0000	MANUTENÇÃO DO ENSINO PRE-ESCOLAR			157.500,00	157.500,00
12	366 Educação de Jovens e Adultos			106.927,98	106.927,98
12	366 0007 ADMINISTRAÇÃO GERAL			52.500,00	52.500,00
12.366.0007.2036.0000	MANUTENÇÃO E ENCARGOS DA SECRETARIA DE EDUCAÇÃO			52.500,00	52.500,00
12	366 0061 ENSINO FUNDAMENTAL			54.427,98	54.427,98
12.366.0061.2038.0000	PROGRAMA EDUCAÇÃO DE JOVENS E ADULTOS			54.427,98	54.427,98
<b>TOTAL</b>		0,00	541.868,90	3.946.506,18	4.488.375,08

(Continua na página seguinte)

**LOA 2026****MARCOS PARENTE- PI****PREFEITURA MUN. DE MARCOS PARENTE**

Praça Dyrmo Pires Ferreira - CNPJ:06554133/0001-96

Orçamento Programa - Exercício de 2026

Anexo 06

Página 6

**PROGRAMA DE TRABALHO**

(Inc.II, § 2º, Art.2º)

<b>02 PODER EXECUTIVO</b>					
<b>05 FUNDO DE DES. EDUC. E VALOR MAGISTÉRIO - FUNDEB</b>					
Código	Especificação	Operação Especial	Projetos	Atividades	T o t a l
12	Educação		143.983,50	8.846.412,87	8.990.396,37
12	361 Ensino Fundamental		143.983,50	6.437.326,93	6.581.310,43
12	361 0011 EDIFICAÇÕES PUBLICAS		143.983,50	54.482,46	198.465,96
12.361.0011.1022.0000	CONSTRUÇÃO E AMPLIAÇÃO DE UNIDADES ESCOLARES		143.983,50		143.983,50
12.361.0011.2040.0000	MANUTENÇÃO REFORMA DE ESCOLAS ENS. FUNDAMENTAL			54.482,46	54.482,46
12	361 0061 ENSINO FUNDAMENTAL			5.745.492,92	5.745.492,92
12.361.0061.2037.0000	MANUTENÇÃO DO FUNDEB 70%			4.525.932,70	4.525.932,70
12.361.0061.2041.0000	ENCARGOS DO FUNDEB 30%			1.219.560,22	1.219.560,22
12	361 0071 ENSINO REGULAR			591.857,78	591.857,78
12.361.0071.2040.0000	MANUTENÇÃO REFORMA DE ESCOLAS ENS. FUNDAMENTAL			88.224,78	88.224,78
12.361.0071.2041.0000	ENCARGOS DO FUNDEB 30%			503.633,00	503.633,00
12	361 0072 TRANSPORTE ESCOLAR			45.493,77	45.493,77
12.361.0072.2047.0000	TRANSPORTE DE ALUNOS			45.493,77	45.493,77
12	365 Educação Infantil			2.107.587,09	2.107.587,09
12	365 0070 EDUCAÇÃO PRÉ ESCOLAR			2.107.587,09	2.107.587,09
12.365.0070.2035.0000	MANUTENÇÃO DO ENSINO PRE-ESCOLAR			1.512.673,37	1.512.673,37
12.365.0070.2041.0000	ENCARGOS DO FUNDEB 30%			594.913,72	594.913,72
12	366 Educação de Jovens e Adultos			301.498,85	301.498,85
12	366 0085 EDUCAÇÃO DE JOVENS E ADULTOS			301.498,85	301.498,85
12.366.0085.2038.0000	PROGRAMA EDUCAÇÃO DE JOVENS E ADULTOS			301.498,85	301.498,85
<b>TOTAL</b>		0,00	143.983,50	8.846.412,87	8.990.396,37

(Continua na página seguinte)

# LOA 2026

# MARCOS PARENTE- PI

**PREFEITURA MUN. DE MARCOS PARENTE**

Praça Dyrmo Pires Ferreira - CNPJ:06554133/0001-96

Orçamento Programa - Exercício de 2026

Anexo 06

Página 7

**PROGRAMA DE TRABALHO**

(Inc.II, § 2º, Art.2º)

02 PODER EXECUTIVO					
06 SECRETARIA MUN. DE OBRAS, INFRAESTRUTURA E SERVIÇOS PUBLICOS					
Código	Especificação	Operação Especial	Projetos	Atividades	T o t a l
04	Administração		404.500,00		404.500,00
04	544 Recursos Hídricos		404.500,00		404.500,00
04	544 0021 ABASTECIMENTO D'AGUA		404.500,00		404.500,00
04.544.0021.1041.0000	CONSTRUÇÃO E OU RECUPERAÇÃO DE POÇOS TUBULARES		404.500,00		404.500,00
15	Urbanismo		1.308.687,70	1.454.952,56	2.763.640,26
15	122 Administração Geral			899.708,60	899.708,60
15	122 0007 ADMINISTRAÇÃO GERAL			899.708,60	899.708,60
15.122.0007.2050.0000	MANUTENÇÃO E ENC. DA SEC. DE OBRAS E SERV. PUBLICOS			899.708,60	899.708,60
15	451 Infra-Estrutura Urbana		88.261,58	65.501,44	153.763,02
15	451 0011 EDIFICAÇÕES PUBLICAS		88.261,58		88.261,58
15.451.0011.1006.0000	AQUISIÇÃO DE IMÓVEIS		88.261,58		88.261,58
15	451 0017 PLANEJAMENTO URBANO			65.501,44	65.501,44
15.451.0017.2050.0000	MANUTENÇÃO E ENC. DA SEC. DE OBRAS E SERV. PUBLICOS			65.501,44	65.501,44
15	452 Serviços Urbanos		1.220.426,12	489.742,52	1.710.168,64
15	452 0005 PRAÇAS E PARQUES		201.682,11	65.106,53	266.788,64
15.452.0005.1024.0000	CONSTRUÇÃO DE PRAÇAS PUBLICAS		201.682,11		201.682,11
15.452.0005.2057.0000	MANUTENÇÃO DE PRAÇAS, PARQUES E JARDINS			65.106,53	65.106,53
15	452 0011 EDIFICAÇÕES PUBLICAS			35.304,65	35.304,65
15.452.0011.2052.0000	RECUPERAÇÃO DE CEMITERIOS			35.304,65	35.304,65
15	452 0017 PLANEJAMENTO URBANO		1.018.744,01	389.331,34	1.408.075,35
15.452.0017.1010.0000	CONSTRUÇÃO DE CALÇAMENTO		538.383,96		538.383,96
15.452.0017.1011.0000	ABERTURA DE RUAS E AVENIDAS		58.841,07		58.841,07
15.452.0017.1026.0000	CONSTRUÇÃO DE PAVIMENTAÇÃO ASFALTICA		421.518,98		421.518,98
15.452.0017.2053.0000	RECUPERAÇÃO E CONSERVAÇÃO DE CALÇAMENTO			117.682,12	117.682,12
15.452.0017.2058.0000	MANUTENÇÃO DOS SERVIÇOS DE LIMPEZA PUBLICA			271.649,22	271.649,22
17	Saneamento		495.887,42	337.578,30	833.465,72
17	451 Infra-Estrutura Urbana			249.316,71	249.316,71
17	451 0025 SANEAMENTO GERAL			249.316,71	249.316,71
17.451.0025.2070.0000	PROGRAMA DE SANEAMENTO BASICO			249.316,71	249.316,71
17	512 Saneamento Básico Urbano		294.205,30		294.205,30
17	512 0025 SANEAMENTO GERAL		294.205,30		294.205,30
17.512.0025.1019.0000	CONSTRUÇÃO DE FOSSAS PARA FAMILIAS CARENTES		294.205,30		294.205,30
17	544 Recursos Hídricos		201.682,12	88.261,59	289.943,71
17	544 0021 ABASTECIMENTO D'AGUA		201.682,12	88.261,59	289.943,71
17.544.0021.1021.0000	CONSTRUÇÃO SIST. SIMPLIF. DE ABAST. DE ÁGUA		201.682,12		201.682,12
17.544.0021.2062.0000	MANUTENÇÃO DO SISTEMA SIMP. ABASTECIMENTO D'AGUA			88.261,59	88.261,59
25	Energia		277.860,83	105.178,38	383.039,21

(Continua na página seguinte)

**LOA 2026****MARCOS PARENTE- PI****PREFEITURA MUN. DE MARCOS PARENTE**

Praça Dyrmo Pires Ferreira - CNPJ:06554133/0001-96

Orçamento Programa - Exercício de 2026

Anexo 06

Página 8

**PROGRAMA DE TRABALHO**

(Inc.II, § 2º, Art.2º)

02		PODER EXECUTIVO			
06		SECRETARIA MUN. DE OBRAS, INFRAESTRUTURA E SERVIÇOS PUBLICOS			
Código	Especificação	Operação Especial	Projetos	Atividades	Total
25	752	Energia Elétrica	277.860,83	105.178,38	383.039,21
25	752	0078 ELETIFICAÇÃO RURAL	277.860,83		277.860,83
25.752.0078.1008.0000	CONSTRUÇÃO DE REDE DE ELETIFICAÇÃO RURAL		277.860,83		277.860,83
25	752	0079 ILUMINAÇÃO PUBLICA		105.178,38	105.178,38
25.752.0079.2056.0000	ENCARGOS COM REDE DE ILUMINAÇÃO PUBLICA			105.178,38	105.178,38
26	Transporte		973.796,08	461.059,59	1.434.855,67
26	782	Transporte Rodoviário	973.796,08	461.059,59	1.434.855,67
26	782	0024 ESTRADAS VICINAIS	973.796,08	461.059,59	1.434.855,67
26.782.0024.1007.0000	CONSTRUÇÃO DA PASSAGEM MOLHADA		351.412,12		351.412,12
26.782.0024.1014.0000	CONSTRUÇÃO E OU REPARAÇÃO DE ESTRADAS MUNICIPAIS		538.383,96		538.383,96
26.782.0024.1015.0000	CONSTRUÇÃO DE PONTES E BOEIROS		84.000,00		84.000,00
26.782.0024.2063.0000	RECUPERAÇÃO MANUTENÇÃO DE ESTRADAS MUNICIPAIS			372.798,00	372.798,00
26.782.0024.2064.0000	RECUPERAÇÃO DE PONTES E BOEIROS			88.261,59	88.261,59
TOTAL		0,00	3.460.732,03	2.358.768,83	5.819.500,86

**PREFEITURA MUN. DE MARCOS PARENTE**

Praça Dyrmo Pires Ferreira - CNPJ:06554133/0001-96

Orçamento Programa - Exercício de 2026

Anexo 06

Página 9

**PROGRAMA DE TRABALHO**

(Inc.II, § 2º, Art.2º)

02		PODER EXECUTIVO			
07		SECRETARIA MUNICIPAL DE SAÚDE			
Código	Especificação	Operação Especial	Projetos	Atividades	Total
10	Saúde			147.102,66	147.102,66
10	301	Atenção Básica		147.102,66	147.102,66
10	301	0030 ASSISTÊNCIA MEDICA E SANITARIA		147.102,66	147.102,66
10.301.0030.2067.0000	ENCARGOS DA SECRETARIA MUN. DE SAUDE			147.102,66	147.102,66
TOTAL		0,00	0,00	147.102,66	147.102,66

(Continua na página seguinte)

**LOA 2026**
**MARCOS PARENTE- PI**
**PREFEITURA MUN. DE MARCOS PARENTE**

Praça Dyrmo Pires Ferreira - CNPJ:06554133/0001-96

Orçamento Programa - Exercício de 2026

Anexo 06

Página 10

**PROGRAMA DE TRABALHO**

(Inc.II, § 2º, Art.2º)

02 PODER EXECUTIVO					
08 FUNDO MUNICIPAL DE SAÚDE - FMS					
Código	Especificação	Operação Especial	Projetos	Atividades	Total
10	Saúde		996.024,48	4.275.749,29	5.271.773,77
10	301	Atenção Básica	796.524,48	3.967.771,92	4.764.296,40
10	301	0030 ASSISTÊNCIA MEDICA E SANITARIA	796.524,48	3.693.901,01	4.490.425,49
10.301.0030.1017.0000	REFORMA E AMPLIAÇÃO DE UNIDADE DE SAÚDE		377.273,15		377.273,15
10.301.0030.1018.0000	CONSTRUÇÃO DE POSTOS DE SAÚDE		419.251,33		419.251,33
10.301.0030.1037.0000	PROGRAMA DE MELHORIA DO ACESSO E DA QUALIDADE - PMAQ			6.949,54	6.949,54
10.301.0030.1038.0000	NÚCLEO DE APOIO À SAÚDE DA FAMÍLIA - NASF			148.395,18	148.395,18
10.301.0030.1040.0000	MANUTENÇÃO DOS RECURSOS CO-FINANCIAMENTO			71.099,57	71.099,57
10.301.0030.2034.0000	PROGRAMA AGENTES COMUNITARIOS DE SAÚDE			252.054,24	252.054,24
10.301.0030.2060.0000	PROGRAMA SAÚDE DA FAMILIA			542.044,67	542.044,67
10.301.0030.2066.0000	MANUTENÇÃO DO FUNDO MUNICIPAL DE SAÚDE			2.673.357,81	2.673.357,81
10	301	0084 ASSISTÊNCIA ODONTOLOGICA		273.870,91	273.870,91
10.301.0084.1039.0000	MANUTENÇÃO DO LABORATÓRIO DE PRÓTESES DENTÁRIAS - LRPD			29.420,52	29.420,52
10.301.0084.2061.0000	PROGRAMA SAÚDE BUCAL			244.450,39	244.450,39
10	302	Assistência Hospitalar e Ambulatorial	199.500,00		199.500,00
10	302	0030 ASSISTÊNCIA MEDICA E SANITARIA	199.500,00		199.500,00
10.302.0030.1043.0000	AQUISIÇÃO DE AMBULÂNCIA		199.500,00		199.500,00
10	303	Suporte Profilático e Terapêutico		66.577,57	66.577,57
10	303	0030 ASSISTÊNCIA MEDICA E SANITARIA		66.577,57	66.577,57
10.303.0030.2071.0000	MANUTENÇÃO DA FARMÁCIA BÁSICA MUNICIPAL			66.577,57	66.577,57
10	304	Vigilância Sanitária		69.138,22	69.138,22
10	304	0030 ASSISTÊNCIA MEDICA E SANITARIA		69.138,22	69.138,22
10.304.0030.2068.0000	MUNTENÇÃO DOS SERVIÇOS DE VIGILANCIA SANITARIA			69.138,22	69.138,22
10	305	Vigilância Epidemiológica		172.261,58	172.261,58
10	305	0030 ASSISTÊNCIA MEDICA E SANITARIA		172.261,58	172.261,58
10.305.0030.2026.0000	PROGRAMA CONTROLE DE EDEMIAS/PPI/ECD			172.261,58	172.261,58
<b>TOTAL</b>		0,00	996.024,48	4.275.749,29	5.271.773,77

(Continua na página seguinte)

**LOA 2026****MARCOS PARENTE- PI****PREFEITURA MUN. DE MARCOS PARENTE**

Praça Dyrmo Pires Ferreira - CNPJ:06554133/0001-96

Orçamento Programa - Exercício de 2026  
Anexo 06  
Página 11**PROGRAMA DE TRABALHO**

(Inc.II, § 2º, Art.2º)

02 PODER EXECUTIVO					
09 SEC. MUN. DE ASS. SOCIAL, CIDADANIA E HABITAÇÃO					
Código	Especificação	Operação Especial	Projetos	Atividades	Total
08	Assistência Social			405.380,22	405.380,22
08	122 Administração Geral			355.365,31	355.365,31
08	122 0033 ASSISTÊNCIA SOCIAL, CIDADANIA E HABITAÇÃO			355.365,31	355.365,31
08.122.0033.2072.0000	ENCARGOS DA SEC. DE ASSISTÊNCIA SOCIAL			355.365,31	355.365,31
08	244 Assistência Comunitária			50.014,91	50.014,91
08	244 0033 ASSISTÊNCIA SOCIAL, CIDADANIA E HABITAÇÃO			50.014,91	50.014,91
08.244.0033.2055.0000	MANUTENÇÃO DOS SEVIÇOS FUNERARIOS			50.014,91	50.014,91
16	Habitação		550.466,48		550.466,48
16	481 Habitação Rural		306.733,44		306.733,44
16	481 0028 HABITAÇÕES RURAIS		306.733,44		306.733,44
16.481.0028.1016.0000	MELHORIA HABITACIONAL		306.733,44		306.733,44
16	482 Habitação Urbana		243.733,04		243.733,04
16	482 0027 HABITAÇÕES URBANAS		191.233,04		191.233,04
16.482.0027.1009.0000	PROGRAMA DE MELHORIA HABITACIONAL NA SEDE		191.233,04		191.233,04
16	482 0028 HABITAÇÕES RURAIS		52.500,00		52.500,00
16.482.0028.1016.0000	MELHORIA HABITACIONAL		52.500,00		52.500,00
<b>TOTAL</b>		0,00	550.466,48	405.380,22	955.846,70

(Continua na página seguinte)



**LOA 2026**

**MARCOS PARENTE- PI**

**PREFEITURA MUN. DE MARCOS PARENTE**

Praça Dyrmo Pires Ferreira - CNPJ:06554133/0001-96

Orçamento Programa - Exercício de 2026  
Anexo 06  
Página 12

**PROGRAMA DE TRABALHO**

(Inc.II, § 2º, Art.2º)

02 PODER EXECUTIVO					
10 FUNDO MUN. DE ASSISTÊNCIA SOCIAL - FMAS					
Código	Especificação	Operação Especial	Projetos	Atividades	T o t a l
08	Assistência Social			501.858,82	501.858,82
08	243	Assistência à Criança e ao Adolescente		110.109,26	110.109,26
08	243	0026 AÇÕES DE PROTEÇÃO À CRIANÇA E AO ADOLESCENTE		67.629,31	67.629,31
08.243.0026.1030.0000	MANUTENÇÃO DAS AÇÕES DO PROGRAMA PRIMEIRA INFÂNCIA			67.629,31	67.629,31
08	243	0089 PROTEÇÃO SOCIAL ESPECIAL DE MEDIA COMPLEXIDADE		42.479,95	42.479,95
08.243.0089.2079.0000	PROGRAMA PROTEÇÃO SOCIAL ESPECIAL-CREAS			42.479,95	42.479,95
08	244	Assistência Comunitária		391.749,56	391.749,56
08	244	0046 AÇÃO COMUNITÁRIA EM GERAL		347.618,77	347.618,77
08.244.0046.1031.0000	MANUTENÇÃO DAS ATIVIDADES DO IGDSUAS			17.734,02	17.734,02
08.244.0046.1032.0000	MANUTENÇÃO DO SCFV			19.801,53	19.801,53
08.244.0046.1033.0000	MANUTENÇÃO DOS PROGRAMAS PISO BÁSICO FIXO			24.108,42	24.108,42
08.244.0046.1034.0000	MANUTENÇÃO DO BPC NA ESCOLA			2.942,04	2.942,04
08.244.0046.2059.0000	PROTEÇÃO SOCIAL BASICA PAIF/CRAS			82.021,51	82.021,51
08.244.0046.2075.0000	MANUTENÇÃO DO FUNDO MUN. DE ASSIST. SOCIAL			201.011,25	201.011,25
08	244	0091 TRANSFERENCIA DE RENDA		44.130,79	44.130,79
08.244.0091.2069.0000	MANUTENÇÃO DAS ATIVIDADES DO IGDBF			44.130,79	44.130,79
<b>TOTAL</b>		0,00	0,00	501.858,82	501.858,82

(Continua na página seguinte)

**LOA 2026****MARCOS PARENTE- PI****PREFEITURA MUN. DE MARCOS PARENTE**

Praça Dyrmo Pires Ferreira - CNPJ:06554133/0001-96

Orçamento Programa - Exercício de 2026

Anexo 06

Página 13

**PROGRAMA DE TRABALHO**

(Inc.II, § 2º, Art.2º)

02 PODER EXECUTIVO					
11 SEC. MUN. DE ESPORTE, JUVENTUDE, LAZER E TURISMO					
Código	Especificação	Operação Especial	Projetos	Atividades	T o t a l
27	Desporto e Lazer		619.630,16	134.966,14	754.596,30
27	812 Desporto Comunitário		619.630,16	134.966,14	754.596,30
27	812 0074 DESPORTO AMADOR		619.630,16	134.966,14	754.596,30
27.812.0074.1004.0000	CONSTRUÇÃO DE GINÁSIO POLIESPORTIVO		294.205,30		294.205,30
27.812.0074.1025.0000	CONSTRUÇÃO DE QUADRAS ESPORTIVAS		325.424,86		325.424,86
27.812.0074.2042.0000	REC. DE CAMPOS DE FUTEBOL E QUADRAS DE ESPORTES			28.655,05	28.655,05
27.812.0074.2044.0000	MANUTENÇÃO DO DEPARTAMENTO DE ESPORTES			106.311,09	106.311,09
<b>TOTAL</b>		0,00	619.630,16	134.966,14	754.596,30

**PREFEITURA MUN. DE MARCOS PARENTE**

Praça Dyrmo Pires Ferreira - CNPJ:06554133/0001-96

Orçamento Programa - Exercício de 2026

Anexo 06

Página 14

**PROGRAMA DE TRABALHO**

(Inc.II, § 2º, Art.2º)

02 PODER EXECUTIVO					
12 SECRETARIA MUNICIPAL DE CULTURA					
Código	Especificação	Operação Especial	Projetos	Atividades	T o t a l
13	Cultura			366.383,27	366.383,27
13	392 Difusão Cultural			366.383,27	366.383,27
13	392 0093 AÇÃO CULTURAL			366.383,27	366.383,27
13.392.0093.2014.0000	PROMOÇÃO DE EVENTOS FEST. COMEMORATIVOS E CULTURAIS			235.133,27	235.133,27
13.392.0093.2083.0000	ART. 6º, INC. I - APOIO A PRODUÇÕES AUDIOVISUAIS			18.375,00	18.375,00
13.392.0093.2084.0000	ART. 6º, INC. II - APOIO A SALAS DE CINEMA			18.375,00	18.375,00
13.392.0093.2085.0000	ART. 6º, INC. III - FORMAÇÃO, QUALIFICAÇÃO E DIFUSÃO			18.375,00	18.375,00
13.392.0093.2086.0000	ART. 8º - DEMAIS ÁREAS DA CULTURA			76.125,00	76.125,00
<b>TOTAL</b>		0,00	0,00	366.383,27	366.383,27

(Continua na página seguinte)



**LOA 2026**

**MARCOS PARENTE- PI**

**PREFEITURA MUN. DE MARCOS PARENTE**

Praça Dyrmo Pires Ferreira - CNPJ:06554133/0001-96

Orçamento Programa - Exercício de 2026  
Anexo 06  
Página 15

**PROGRAMA DE TRABALHO**

(Inc.II, § 2º, Art.2º)

02 PODER EXECUTIVO					
13 UNIDADE MISTA DE SAÚDE					
Código	Especificação	Operação Especial	Projetos	Atividades	T o t a l
10	Saúde		24.110,13	342.557,94	366.668,07
10	302 Assistência Hospitalar e Ambulatorial		24.110,13	342.557,94	366.668,07
10	302 0010 SAÚDE		24.110,13	342.557,94	366.668,07
10.302.0010.1027.0000	REFORMA E AMPLIAÇÃO DA UMS		24.110,13		24.110,13
10.302.0010.2017.0000	MANUTENÇÃO DA UNIDADE MISTA DE SAÚDE			342.557,94	342.557,94
<b>TOTAL</b>		0,00	24.110,13	342.557,94	366.668,07

**PREFEITURA MUN. DE MARCOS PARENTE**

Praça Dyrmo Pires Ferreira - CNPJ:06554133/0001-96

Orçamento Programa - Exercício de 2026  
Anexo 06  
Página 16

**PROGRAMA DE TRABALHO**

(Inc.II, § 2º, Art.2º)

02 PODER EXECUTIVO					
17 SECRETARIA MUN. DE MEIO AMBIENTE					
Código	Especificação	Operação Especial	Projetos	Atividades	T o t a l
18	Gestão Ambiental			91.203,64	91.203,64
18	541 Preservação e Conservação Ambiental			91.203,64	91.203,64
18	541 0096 AÇÕES DE PRESERVAÇÃO E DEFESA DO MEIO AMBIENTE			91.203,64	91.203,64
18.541.0096.2081.0000	MANUTENÇÃO E ENCARGOS DA SECRETARIA MUN. DE MEIO AMBIENTE			91.203,64	91.203,64
<b>TOTAL</b>		0,00	0,00	91.203,64	91.203,64
<b>TOTAL GERAL</b>		0,00	7.521.511,01	26.837.493,99	34.359.005,00

(Continua na página seguinte)

**LOA 2026****MARCOS PARENTE- PI****PREFEITURA MUN. DE MARCOS PARENTE**

Praça Dyrmo Pires Ferreira - CNPJ:06554133/0001-96

Orçamento Programa - Exercício de 2026

Anexo 07

Página 1

**PROGRAMA DE TRABALHO DO GOVERNO  
 DEMONSTRATIVO DE FUNÇÕES, SUBFUNÇÕES E PROGRAMAS  
 POR PROJETOS, ATIVIDADES E OPERAÇÕES ESPECIAIS**  
 (Inc.II, § 2º, Art.2º)

Código	Especificação	Operação Especial	Projetos	Atividades	Total
01	Legislativa	0,00	246.540,00	1.165.637,02	1.412.177,02
01	031 Ação Legislativa	0,00	246.540,00	1.165.637,02	1.412.177,02
01	031 0001 AÇÃO LEGISLATIVA	0,00	246.540,00	1.165.637,02	1.412.177,02
01.031.0001.1001.0000	CONSTRUÇÃO E RESTAURAÇÃO DO PRÉDIO DA CÂMARA MUNICIPAL	0,00	116.865,00	0,00	116.865,00
01.031.0001.1042.0000	AQUISIÇÃO DE VEÍCULOS	0,00	107.625,00	0,00	107.625,00
01.031.0001.2001.0000	MANUTENÇÃO DA ADM. DA CÂMARA	0,00	0,00	962.434,72	962.434,72
01.031.0001.2004.0000	ENCARGOS COM AS OBRIGAÇÕES PATRONAIS	0,00	0,00	119.202,30	119.202,30
01.031.0001.2087.0000	ENCARGOS COM AVEP	0,00	22.050,00	0,00	22.050,00
01.031.0001.2088.0000	LOCAÇÃO DE VEÍCULOS	0,00	0,00	84.000,00	84.000,00
04	Administração	0,00	808.030,53	3.387.615,86	4.195.646,39
04	062 Defesa do Interesse Público no Processo Judiciário	0,00	0,00	304.418,68	304.418,68
04	062 0004 DEFESA DO INTERESSE PUBLICO NO PROCESSO JUDICIÁRIO	0,00	0,00	304.418,68	304.418,68
04.062.0004.2005.0000	DEFESA DO INTERESSE PÚBLICO NO PROCESSO JUDICIARIO	0,00	0,00	156.736,56	156.736,56
04.062.0004.2012.0000	ENC. DA PROCURADORIA GERAL DO MUNICIPIO	0,00	0,00	147.682,12	147.682,12
04	121 Planejamento e Orçamento	0,00	0,00	31.054,77	31.054,77
04	121 0007 ADMINISTRAÇÃO GERAL	0,00	0,00	31.054,77	31.054,77
04.121.0007.2015.0000	MAN. DO SETOR DE CONTABILIDADE E ORÇAMENTO	0,00	0,00	31.054,77	31.054,77
04	122 Administração Geral	0,00	329.979,21	2.564.224,28	2.894.203,49
04	122 0007 ADMINISTRAÇÃO GERAL	0,00	329.979,21	2.407.158,42	2.737.137,63
04.122.0007.1020.0000	AQUISIÇÃO DE VEICULOS PARA ADMI. GERAL	0,00	329.979,21	0,00	329.979,21
04.122.0007.2006.0000	MANUTENÇÃO DO GABINETE DO PREFEITO	0,00	0,00	797.632,75	797.632,75
04.122.0007.2007.0000	MANUTENÇÃO DAS CONTRIBUIÇÕES DA APPM/CNM	0,00	0,00	55.899,01	55.899,01
04.122.0007.2009.0000	MANUTENÇÃO DA SECRETARIA DE ADMINISTRAÇÃO	0,00	0,00	1.553.626,66	1.553.626,66
04	122 0009 DIVULGAÇÃO OFICIAL	0,00	0,00	86.456,59	86.456,59
04.122.0009.2010.0000	PUBLICAÇÕES DE INTERESSE PUBLICO	0,00	0,00	86.456,59	86.456,59
04	122 0020 ORGANIZAÇÃO E MODERNIZAÇÃO ADMINISTRATIVA	0,00	0,00	70.609,27	70.609,27
04.122.0020.2009.0000	MANUTENÇÃO DA SECRETARIA DE ADMINISTRAÇÃO	0,00	0,00	70.609,27	70.609,27
04	123 Administração Financeira	0,00	0,00	333.644,50	333.644,50
04	123 0012 ADMINISTRAÇÃO DE RECEITAS	0,00	0,00	333.644,50	333.644,50
04.123.0012.2011.0000	MAN. DA SECRETARIA DE FINANÇAS E PLANEJAMENTO	0,00	0,00	333.644,50	333.644,50
04	124 Controle Interno	0,00	0,00	154.273,63	154.273,63
04	124 0014 CONTROLE INTERNO	0,00	0,00	154.273,63	154.273,63
04.124.0014.2008.0000	ENC. DA CONTROLADORIA GERAL DO MUNICIPIO	0,00	0,00	154.273,63	154.273,63
04	128 Formação de Recursos Humanos	0,00	73.551,32	0,00	73.551,32
04	128 0020 ORGANIZAÇÃO E MODERNIZAÇÃO ADMINISTRATIVA	0,00	73.551,32	0,00	73.551,32
04.128.0020.1035.0000	REALIZAÇÃO DE CONCURSO PÚBLICO	0,00	73.551,32	0,00	73.551,32
04	544 Recursos Hídricos	0,00	404.500,00	0,00	404.500,00

(Continua na página seguinte)

**LOA 2026**
**MARCOS PARENTE- PI**
**PREFEITURA MUN. DE MARCOS PARENTE**

Praça Dyrmo Pires Ferreira - CNPJ:06554133/0001-96

Orçamento Programa - Exercício de 2026

Anexo 07

Página 2

**PROGRAMA DE TRABALHO DO GOVERNO  
 DEMONSTRATIVO DE FUNÇÕES, SUBFUNÇÕES E PROGRAMAS  
 POR PROJETOS, ATIVIDADES E OPERAÇÕES ESPECIAIS**  
 (Inc.II, § 2º, Art.2º)

Código	Especificação	Operação Especial	Projetos	Atividades	Total
04	Administração	0,00	808.030,53	3.387.615,86	4.195.646,39
04	544 Recursos Hídricos	0,00	404.500,00	0,00	404.500,00
04	544 0021 ABASTECIMENTO D'ÁGUA	0,00	404.500,00	0,00	404.500,00
04.544.0021.1041.0000	CONSTRUÇÃO E OU RECUPERAÇÃO DE POÇOS TUBULARES	0,00	404.500,00	0,00	404.500,00
08	Assistência Social	0,00	0,00	907.239,04	907.239,04
08	122 Administração Geral	0,00	0,00	355.365,31	355.365,31
08	122 0033 ASSISTÊNCIA SOCIAL, CIDADANIA E HABITAÇÃO	0,00	0,00	355.365,31	355.365,31
08.122.0033.2072.0000	ENCARGOS DA SEC. DE ASSISTÊNCIA SOCIAL	0,00	0,00	355.365,31	355.365,31
08	243 Assistência à Criança e ao Adolescente	0,00	0,00	110.109,26	110.109,26
08	243 0026 AÇÕES DE PROTEÇÃO À CRIANÇA E AO ADOLESCENTE	0,00	0,00	67.629,31	67.629,31
08.243.0026.1030.0000	MANUTENÇÃO DAS AÇÕES DO PROGRAMA PRIMEIRA INFÂNCIA	0,00	0,00	67.629,31	67.629,31
08	243 0089 PROTEÇÃO SOCIAL ESPECIAL DE MÉDIA COMPLEXIDADE	0,00	0,00	42.479,95	42.479,95
08.243.0089.2079.0000	PROGRAMA PROTEÇÃO SOCIAL ESPECIAL-CREAS	0,00	0,00	42.479,95	42.479,95
08	244 Assistência Comunitária	0,00	0,00	441.764,47	441.764,47
08	244 0033 ASSISTÊNCIA SOCIAL, CIDADANIA E HABITAÇÃO	0,00	0,00	50.014,91	50.014,91
08.244.0033.2055.0000	MANUTENÇÃO DOS SERVIÇOS FUNERÁRIOS	0,00	0,00	50.014,91	50.014,91
08	244 0046 AÇÃO COMUNITÁRIA EM GERAL	0,00	0,00	347.618,77	347.618,77
08.244.0046.1031.0000	MANUTENÇÃO DAS ATIVIDADES DO IGDSUAS	0,00	0,00	17.734,02	17.734,02
08.244.0046.1032.0000	MANUTENÇÃO DO SCFV	0,00	0,00	19.801,53	19.801,53
08.244.0046.1033.0000	MANUTENÇÃO DOS PROGRAMAS PISO BÁSICO FIXO	0,00	0,00	24.108,42	24.108,42
08.244.0046.1034.0000	MANUTENÇÃO DO BPC NA ESCOLA	0,00	0,00	2.942,04	2.942,04
08.244.0046.2059.0000	PROTEÇÃO SOCIAL BÁSICA PAIF/CRAS	0,00	0,00	82.021,51	82.021,51
08.244.0046.2075.0000	MANUTENÇÃO DO FUNDO MUN. DE ASSIST. SOCIAL	0,00	0,00	201.011,25	201.011,25
08	244 0091 TRANSFERÊNCIA DE RENDA	0,00	0,00	44.130,79	44.130,79
08.244.0091.2069.0000	MANUTENÇÃO DAS ATIVIDADES DO IGDBF	0,00	0,00	44.130,79	44.130,79
10	Saúde	0,00	1.020.134,61	4.765.409,89	5.785.544,50
10	301 Atenção Básica	0,00	796.524,48	4.114.874,58	4.911.399,06
10	301 0030 ASSISTÊNCIA MÉDICA E SANITÁRIA	0,00	796.524,48	3.841.003,67	4.637.528,15
10.301.0030.1017.0000	REFORMA E AMPLIAÇÃO DE UNIDADE DE SAÚDE	0,00	377.273,15	0,00	377.273,15
10.301.0030.1018.0000	CONSTRUÇÃO DE POSTOS DE SAÚDE	0,00	419.251,33	0,00	419.251,33
10.301.0030.1037.0000	PROGRAMA DE MELHORIA DO ACESSO E DA QUALIDADE - PMAQ	0,00	0,00	6.949,54	6.949,54
10.301.0030.1038.0000	NÚCLEO DE APOIO À SAÚDE DA FAMÍLIA - NASF	0,00	0,00	148.395,18	148.395,18
10.301.0030.1040.0000	MANUTENÇÃO DOS RECURSOS CO-FINANCIAMENTO	0,00	0,00	71.099,57	71.099,57
10.301.0030.2034.0000	PROGRAMA AGENTES COMUNITÁRIOS DE SAÚDE	0,00	0,00	252.054,24	252.054,24
10.301.0030.2060.0000	PROGRAMA SAÚDE DA FAMÍLIA	0,00	0,00	542.044,67	542.044,67
10.301.0030.2066.0000	MANUTENÇÃO DO FUNDO MUNICIPAL DE SAÚDE	0,00	0,00	2.673.357,81	2.673.357,81
10.301.0030.2067.0000	ENCARGOS DA SECRETARIA MUN. DE SAÚDE	0,00	0,00	147.102,66	147.102,66
10	301 0084 ASSISTÊNCIA ODONTOLÓGICA	0,00	0,00	273.870,91	273.870,91
10.301.0084.1039.0000	MANUTENÇÃO DO LABORATÓRIO DE PRÓTESES DENTÁRIAS - LRPD	0,00	0,00	29.420,52	29.420,52
10.301.0084.2061.0000	PROGRAMA SAÚDE BUCAL	0,00	0,00	244.450,39	244.450,39

(Continua na página seguinte)

**LOA 2026****MARCOS PARENTE- PI****PREFEITURA MUN. DE MARCOS PARENTE**

Praça Dyrmo Pires Ferreira - CNPJ:06554133/0001-96

Orçamento Programa - Exercício de 2026

Anexo 07

Página 3

**PROGRAMA DE TRABALHO DO GOVERNO  
 DEMONSTRATIVO DE FUNÇÕES, SUBFUNÇÕES E PROGRAMAS  
 POR PROJETOS, ATIVIDADES E OPERAÇÕES ESPECIAIS**  
 (Inc.II, § 2º, Art.2º)

Código	Especificação	Operação Especial	Projetos	Atividades	Total
10	Saúde	0,00	1.020.134,61	4.765.409,89	5.785.544,50
10	301 Atenção Básica	0,00	796.524,48	4.114.874,58	4.911.399,06
10	302 Assistência Hospitalar e Ambulatorial	0,00	223.610,13	342.557,94	566.168,07
10	302 0010 SAÚDE	0,00	24.110,13	342.557,94	366.668,07
10.302.0010.1027.0000	REFORMA E AMPLIAÇÃO DA UMS	0,00	24.110,13	0,00	24.110,13
10.302.0010.2017.0000	MANUTENÇÃO DA UNIDADE MISTA DE SAÚDE	0,00	0,00	342.557,94	342.557,94
10	302 0030 ASSISTÊNCIA MEDICA E SANITARIA	0,00	199.500,00	0,00	199.500,00
10.302.0030.1043.0000	AQUISIÇÃO DE AMBULÂNCIA	0,00	199.500,00	0,00	199.500,00
10	303 Suporte Profilático e Terapêutico	0,00	0,00	66.577,57	66.577,57
10	303 0030 ASSISTÊNCIA MEDICA E SANITARIA	0,00	0,00	66.577,57	66.577,57
10.303.0030.2071.0000	MANUTENÇÃO DA FARMÁCIA BÁSICA MUNICIPAL	0,00	0,00	66.577,57	66.577,57
10	304 Vigilância Sanitária	0,00	0,00	69.138,22	69.138,22
10	304 0030 ASSISTÊNCIA MEDICA E SANITARIA	0,00	0,00	69.138,22	69.138,22
10.304.0030.2068.0000	MUNTENÇÃO DOS SERVIÇOS DE VIGILANCIA SANITARIA	0,00	0,00	69.138,22	69.138,22
10	305 Vigilância Epidemiológica	0,00	0,00	172.261,58	172.261,58
10	305 0030 ASSISTÊNCIA MEDICA E SANITARIA	0,00	0,00	172.261,58	172.261,58
10.305.0030.2026.0000	PROGRAMA CONTROLE DE EDEMIAS/PP/ICD	0,00	0,00	172.261,58	172.261,58
12	Educação	0,00	685.852,40	12.792.919,05	13.478.771,45
12	306 Alimentação e Nutrição	0,00	0,00	353.046,37	353.046,37
12	306 0073 ALIMENTAÇÃO E NUTRIÇÃO	0,00	0,00	353.046,37	353.046,37
12.306.0073.2043.0000	MANUTENÇÃO DO PROGRAMA DE MERENDA ESCOLAR	0,00	0,00	353.046,37	353.046,37
12	361 Ensino Fundamental	0,00	685.852,40	9.006.696,60	9.692.549,00
12	361 0007 ADMINISTRAÇÃO GERAL	0,00	0,00	1.443.336,70	1.443.336,70
12.361.0007.2036.0000	MANUTENÇÃO E ENCARGOS DA SECRETARIA DE EDUCAÇÃO	0,00	0,00	1.443.336,70	1.443.336,70
12	361 0011 EDIFICAÇÕES PUBLICAS	0,00	337.396,25	470.480,73	807.876,98
12.361.0011.1022.0000	CONSTRUÇÃO E AMPLIAÇÃO DE UNIDADES ESCOLARES	0,00	337.396,25	0,00	337.396,25
12.361.0011.2040.0000	MANUTENÇÃO REFORMA DE ESCOLAS ENS. FUNDAMENTAL	0,00	0,00	470.480,73	470.480,73
12	361 0061 ENSINO FUNDAMENTAL	0,00	0,00	5.811.689,12	5.811.689,12
12.361.0061.2037.0000	MANUTENÇÃO DO FUNDEB 70%	0,00	0,00	4.525.932,70	4.525.932,70
12.361.0061.2038.0000	PROGRAMA EDUCAÇÃO DE JOVENS E ADULTOS	0,00	0,00	66.196,20	66.196,20
12.361.0061.2041.0000	ENCARGOS DO FUNDEB 30%	0,00	0,00	1.219.560,22	1.219.560,22
12	361 0071 ENSINO REGULAR	0,00	203.764,43	635.547,26	839.311,69
12.361.0071.2028.0000	EXECUÇÃO DE AÇÕES DO PROGRAMA PDDE	0,00	0,00	43.689,48	43.689,48
12.361.0071.2040.0000	MANUTENÇÃO REFORMA DE ESCOLAS ENS. FUNDAMENTAL	0,00	0,00	88.224,78	88.224,78
12.361.0071.2041.0000	ENCARGOS DO FUNDEB 30%	0,00	0,00	503.633,00	503.633,00
12.361.0071.2082.0000	MANUTENÇÃO DO PROGRAMA SALÁRIO EDUCAÇÃO	0,00	203.764,43	0,00	203.764,43
12	361 0072 TRANSPORTE ESCOLAR	0,00	144.691,72	645.642,79	790.334,51
12.361.0072.1005.0000	AQUISIÇÃO DE TRANSPORTE ESCOLAR PARA EDUCAÇÃO	0,00	144.691,72	0,00	144.691,72
12.361.0072.2046.0000	MANUTENÇÃO DOS VEÍCULOS DO TRANSPORTE ESCOLAR	0,00	0,00	350.074,52	350.074,52
12.361.0072.2047.0000	TRANSPORTE DE ALUNOS	0,00	0,00	295.568,27	295.568,27

(Continua na página seguinte)

**LOA 2026**
**MARCOS PARENTE- PI**
**PREFEITURA MUN. DE MARCOS PARENTE**

Praça Dyrmo Pires Ferreira - CNPJ:06554133/0001-96

 Orçamento Programa - Exercício de 2026  
 Anexo 07  
 Página 4

**PROGRAMA DE TRABALHO DO GOVERNO  
 DEMONSTRATIVO DE FUNÇÕES, SUBFUNÇÕES E PROGRAMAS  
 POR PROJETOS, ATIVIDADES E OPERAÇÕES ESPECIAIS**  
 (Inc.II, § 2º, Art.2º)

Código	Especificação	Operação Especial	Projetos	Atividades	Total
12	Educação	0,00	685.852,40	12.792.919,05	13.478.771,45
12 361	Ensino Fundamental	0,00	685.852,40	9.006.696,60	9.692.549,00
12 364	Ensino Superior	0,00	0,00	147.102,66	147.102,66
12 364 0062	ENSINO SUPERIOR	0,00	0,00	147.102,66	147.102,66
12.364.0062.2049.0000	ENCARGOS COM AÇÕES DA UNIVERSIDADE ABERTA	0,00	0,00	147.102,66	147.102,66
12 365	Educação Infantil	0,00	0,00	2.877.646,59	2.877.646,59
12 365 0007	ADMINISTRAÇÃO GERAL	0,00	0,00	612.559,50	612.559,50
12.365.0007.2036.0000	MANUTENÇÃO E ENCARGOS DA SECRETARIA DE EDUCAÇÃO	0,00	0,00	612.559,50	612.559,50
12 365 0070	EDUCAÇÃO PRÉ ESCOLAR	0,00	0,00	2.265.087,09	2.265.087,09
12.365.0070.2035.0000	MANUTENÇÃO DO ENSINO PRE-ESCOLAR	0,00	0,00	1.670.173,37	1.670.173,37
12.365.0070.2041.0000	ENCARGOS DO FUNDEB 30%	0,00	0,00	594.913,72	594.913,72
12 366	Educação de Jovens e Adultos	0,00	0,00	408.426,83	408.426,83
12 366 0007	ADMINISTRAÇÃO GERAL	0,00	0,00	52.500,00	52.500,00
12.366.0007.2036.0000	MANUTENÇÃO E ENCARGOS DA SECRETARIA DE EDUCAÇÃO	0,00	0,00	52.500,00	52.500,00
12 366 0061	ENSINO FUNDAMENTAL	0,00	0,00	54.427,98	54.427,98
12.366.0061.2038.0000	PROGRAMA EDUCAÇÃO DE JOVENS E ADULTOS	0,00	0,00	54.427,98	54.427,98
12 366 0085	EDUCAÇÃO DE JOVENS E ADULTOS	0,00	0,00	301.498,85	301.498,85
12.366.0085.2038.0000	PROGRAMA EDUCAÇÃO DE JOVENS E ADULTOS	0,00	0,00	301.498,85	301.498,85
13	Cultura	0,00	0,00	366.383,27	366.383,27
13 392	Difusão Cultural	0,00	0,00	366.383,27	366.383,27
13 392 0093	AÇÃO CULTURAL	0,00	0,00	366.383,27	366.383,27
13.392.0093.2014.0000	PROMOÇÃO DE EVENTOS FEST. COMEMORATIVOS E CULTURAIS	0,00	0,00	235.133,27	235.133,27
13.392.0093.2083.0000	ART. 6º, INC. I - APOIO A PRODUÇÕES AUDIOVISUAIS	0,00	0,00	18.375,00	18.375,00
13.392.0093.2084.0000	ART. 6º, INC. II - APOIO A SALAS DE CINEMA	0,00	0,00	18.375,00	18.375,00
13.392.0093.2085.0000	ART. 6º, INC. III - FORMAÇÃO, QUALIFICAÇÃO E DIFUSÃO	0,00	0,00	18.375,00	18.375,00
13.392.0093.2086.0000	ART. 8º - DEMAIS ÁREAS DA CULTURA	0,00	0,00	76.125,00	76.125,00
15	Urbanismo	0,00	1.308.687,70	1.454.952,56	2.763.640,26
15 122	Administração Geral	0,00	0,00	899.708,60	899.708,60
15 122 0007	ADMINISTRAÇÃO GERAL	0,00	0,00	899.708,60	899.708,60
15.122.0007.2050.0000	MANUTENÇÃO E ENC. DA SEC. DE OBRAS E SERV. PUBLICOS	0,00	0,00	899.708,60	899.708,60
15 451	Infra-Estrutura Urbana	0,00	88.261,58	65.501,44	153.763,02
15 451 0011	EDIFICAÇÕES PUBLICAS	0,00	88.261,58	0,00	88.261,58
15.451.0011.1006.0000	AQUISIÇÃO DE IMÓVEIS	0,00	88.261,58	0,00	88.261,58
15 451 0017	PLANEJAMENTO URBANO	0,00	0,00	65.501,44	65.501,44
15.451.0017.2050.0000	MANUTENÇÃO E ENC. DA SEC. DE OBRAS E SERV. PUBLICOS	0,00	0,00	65.501,44	65.501,44
15 452	Serviços Urbanos	0,00	1.220.426,12	489.742,52	1.710.168,64

(Continua na página seguinte)

**LOA 2026****MARCOS PARENTE- PI****PREFEITURA MUN. DE MARCOS PARENTE**

Praça Dyrmo Pires Ferreira - CNPJ:06554133/0001-96

Orçamento Programa - Exercício de 2026

Anexo 07

Página 5

**PROGRAMA DE TRABALHO DO GOVERNO  
 DEMONSTRATIVO DE FUNÇÕES, SUBFUNÇÕES E PROGRAMAS  
 POR PROJETOS, ATIVIDADES E OPERAÇÕES ESPECIAIS**  
 (Inc.II, § 2º, Art.2º)

Código	Especificação	Operação Especial	Projetos	Atividades	Total
15	Urbanismo	0,00	1.308.687,70	1.454.952,56	2.763.640,26
15 452	Serviços Urbanos	0,00	1.220.426,12	489.742,52	1.710.168,64
15 452 0005	PRAÇAS E PARQUES	0,00	201.682,11	65.106,53	266.788,64
15.452.0005.1024.0000	CONSTRUÇÃO DE PRAÇAS PUBLICAS	0,00	201.682,11	0,00	201.682,11
15.452.0005.2057.0000	MANUTENÇÃO DE PRAÇAS, PARQUES E JARDINS	0,00	0,00	65.106,53	65.106,53
15 452 0011	EDIFICAÇÕES PUBLICAS	0,00	0,00	35.304,65	35.304,65
15.452.0011.2052.0000	RECUPERAÇÃO DE CEMITERIOS	0,00	0,00	35.304,65	35.304,65
15 452 0017	PLANEJAMENTO URBANO	0,00	1.018.744,01	389.331,34	1.408.075,35
15.452.0017.1010.0000	CONSTRUÇÃO DE CALÇAMENTO	0,00	538.383,96	0,00	538.383,96
15.452.0017.1011.0000	ABERTURA DE RUAS E AVENIDAS	0,00	58.841,07	0,00	58.841,07
15.452.0017.1026.0000	CONSTRUÇÃO DE PAVIMENTAÇÃO ASFALTICA	0,00	421.518,98	0,00	421.518,98
15.452.0017.2053.0000	RECUPERAÇÃO E CONSERVAÇÃO DE CALÇAMENTO	0,00	0,00	117.682,12	117.682,12
15.452.0017.2058.0000	MANUTENÇÃO DOS SERVIÇOS DE LIMPEZA PUBLICA	0,00	0,00	271.649,22	271.649,22
16	Habitação	0,00	550.466,48	0,00	550.466,48
16 481	Habitação Rural	0,00	306.733,44	0,00	306.733,44
16 481 0028	HABITAÇÕES RURAIS	0,00	306.733,44	0,00	306.733,44
16.481.0028.1016.0000	MELHORIA HABITACIONAL	0,00	306.733,44	0,00	306.733,44
16 482	Habitação Urbana	0,00	243.733,04	0,00	243.733,04
16 482 0027	HABITAÇÕES URBANAS	0,00	191.233,04	0,00	191.233,04
16.482.0027.1009.0000	PROGRAMA DE MELHORIA HABITACIONAL NA SEDE	0,00	191.233,04	0,00	191.233,04
16 482 0028	HABITAÇÕES RURAIS	0,00	52.500,00	0,00	52.500,00
16.482.0028.1016.0000	MELHORIA HABITACIONAL	0,00	52.500,00	0,00	52.500,00
17	Saneamento	0,00	495.887,42	337.578,30	833.465,72
17 451	Infra-Estrutura Urbana	0,00	0,00	249.316,71	249.316,71
17 451 0025	SANEAMENTO GERAL	0,00	0,00	249.316,71	249.316,71
17.451.0025.2070.0000	PROGRAMA DE SANEAMENTO BASICO	0,00	0,00	249.316,71	249.316,71
17 512	Saneamento Básico Urbano	0,00	294.205,30	0,00	294.205,30
17 512 0025	SANEAMENTO GERAL	0,00	294.205,30	0,00	294.205,30
17.512.0025.1019.0000	CONSTRUÇÃO DE FOSSAS PARA FAMILIAS CARENTES	0,00	294.205,30	0,00	294.205,30
17 544	Recursos Hídricos	0,00	201.682,12	88.261,59	289.943,71
17 544 0021	ABASTECIMENTO DAGUA	0,00	201.682,12	88.261,59	289.943,71
17.544.0021.1021.0000	CONSTRUÇÃO SIST. SIMPLIF. DE ABAST. DE ÁGUA	0,00	201.682,12	0,00	201.682,12
17.544.0021.2062.0000	MANUTENÇÃO DO SISTEMA SIMP. ABASTECIMENTO DAGUA	0,00	0,00	88.261,59	88.261,59
18	Gestão Ambiental	0,00	0,00	91.203,64	91.203,64
18 541	Preservação e Conservação Ambiental	0,00	0,00	91.203,64	91.203,64

(Continua na página seguinte)

**LOA 2026**
**MARCOS PARENTE- PI**
**PREFEITURA MUN. DE MARCOS PARENTE**

Praça Dyrmo Pires Ferreira - CNPJ:06554133/0001-96

Orçamento Programa - Exercício de 2026

Anexo 07

Página 6

**PROGRAMA DE TRABALHO DO GOVERNO  
 DEMONSTRATIVO DE FUNÇÕES, SUBFUNÇÕES E PROGRAMAS  
 POR PROJETOS, ATIVIDADES E OPERAÇÕES ESPECIAIS**  
 (Inc.II, § 2º, Art.2º)

Código	Especificação	Operação Especial	Projetos	Atividades	Total
18	Gestão Ambiental	0,00	0,00	91.203,64	91.203,64
18	541 Preservação e Conservação Ambiental	0,00	0,00	91.203,64	91.203,64
18	541 0096 AÇÕES DE PRESERVAÇÃO E DEFESA DO MEIO AMBIENTE	0,00	0,00	91.203,64	91.203,64
18.541.0096.2081.0000	MANUTENÇÃO E ENCARGOS DA SECRETARIA MUN. DE MEIO AMBIENTE	0,00	0,00	91.203,64	91.203,64
20	Agricultura	0,00	534.624,80	499.032,31	1.033.657,11
20	122 Administração Geral	0,00	0,00	200.059,63	200.059,63
20	122 0007 ADMINISTRAÇÃO GERAL	0,00	0,00	200.059,63	200.059,63
20.122.0007.2025.0000	MANUTENÇÃO E ENCARGOS DA SEC. DE AGRICULTURA	0,00	0,00	200.059,63	200.059,63
20	605 Abastecimento	0,00	534.624,80	176.674,66	711.299,46
20	605 0035 SEMENTES E MUDAS	0,00	0,00	14.710,26	14.710,26
20.605.0035.2027.0000	IMPLANTAÇÃO DE CANTEIROS DE MUDAS/HORTAS COMUNITÁRIAS	0,00	0,00	14.710,26	14.710,26
20	605 0036 DEFESA SANITÁRIA ANIMAL	0,00	534.624,80	29.420,53	564.045,33
20.605.0036.1002.0000	CONSTRUÇÃO DE MATADOUROS PÚBLICOS	0,00	534.624,80	0,00	534.624,80
20.605.0036.2029.0000	MANUTENÇÃO DE MATADOURO PÚBLICO	0,00	0,00	29.420,53	29.420,53
20	605 0041 SISTEMA DE DISTRIBUIÇÃO DE PRODUTOS AGRÍCOLAS	0,00	0,00	132.543,87	132.543,87
20.605.0041.2030.0000	REFORMA DE MERCADOS PÚBLICOS	0,00	0,00	106.065,39	106.065,39
20.605.0041.2032.0000	MANUTENÇÃO DE MERCADO E FEIRAS	0,00	0,00	26.478,48	26.478,48
20	606 Extensão Rural	0,00	0,00	122.298,02	122.298,02
20	606 0049 EXTENSÃO RURAL	0,00	0,00	122.298,02	122.298,02
20.606.0049.2031.0000	PROGRAMA DE APOIO A AGRICULTURA	0,00	0,00	63.254,14	63.254,14
20.606.0049.2033.0000	PROGRAMA DE ASSIST. AO PEQUENO PRODUTOR	0,00	0,00	59.043,88	59.043,88
24	Comunicações	0,00	0,00	88.261,59	88.261,59
24	722 Telecomunicações	0,00	0,00	88.261,59	88.261,59
24	722 0055 SERVIÇOS ESPECIAIS DE TELECOMUNICAÇÕES	0,00	0,00	88.261,59	88.261,59
24.722.0055.2019.0000	ENCARGOS COM A RETRASM. DE SINAL DE TV	0,00	0,00	88.261,59	88.261,59
25	Energia	0,00	277.860,83	105.178,38	383.039,21
25	752 Energia Elétrica	0,00	277.860,83	105.178,38	383.039,21
25	752 0078 ELETRIFICAÇÃO RURAL	0,00	277.860,83	0,00	277.860,83
25.752.0078.1008.0000	CONSTRUÇÃO DE REDE DE ELETRIFICAÇÃO RURAL	0,00	277.860,83	0,00	277.860,83
25	752 0079 ILUMINAÇÃO PÚBLICA	0,00	0,00	105.178,38	105.178,38
25.752.0079.2056.0000	ENCARGOS COM REDE DE ILUMINAÇÃO PÚBLICA	0,00	0,00	105.178,38	105.178,38
26	Transporte	0,00	973.796,08	461.059,59	1.434.855,67
26	782 Transporte Rodoviário	0,00	973.796,08	461.059,59	1.434.855,67

(Continua na página seguinte)

**LOA 2026****MARCOS PARENTE- PI****PREFEITURA MUN. DE MARCOS PARENTE**

Praça Dyrmo Pires Ferreira - CNPJ:06554133/0001-96

Orçamento Programa - Exercício de 2026

Anexo 07

Página 7

**PROGRAMA DE TRABALHO DO GOVERNO  
 DEMONSTRATIVO DE FUNÇÕES, SUBFUNÇÕES E PROGRAMAS  
 POR PROJETOS, ATIVIDADES E OPERAÇÕES ESPECIAIS**  
 (Inc. II, § 2º, Art. 2º)

Código	Especificação	Operação Especial	Projetos	Atividades	Total
26	Transporte	0,00	973.796,08	461.059,59	1.434.855,67
26	782 Transporte Rodoviário	0,00	973.796,08	461.059,59	1.434.855,67
26	782 0024 ESTRADAS VICINAIS	0,00	973.796,08	461.059,59	1.434.855,67
26.782.0024.1007.0000	CONSTRUÇÃO DA PASSAGEM MOLHADA	0,00	351.412,12	0,00	351.412,12
26.782.0024.1014.0000	CONSTRUÇÃO E OU REPARAÇÃO DE ESTRADAS MUNICIPAIS	0,00	538.383,96	0,00	538.383,96
26.782.0024.1015.0000	CONSTRUÇÃO DE PONTES E BOEIROS	0,00	84.000,00	0,00	84.000,00
26.782.0024.2063.0000	RECUPERAÇÃO MANUTENÇÃO DE ESTRADAS MUNICIPAIS	0,00	0,00	372.798,00	372.798,00
26.782.0024.2064.0000	RECUPERAÇÃO DE PONTES E BOEIROS	0,00	0,00	88.261,59	88.261,59
27	Desporto e Lazer	0,00	619.630,16	134.966,14	754.596,30
27	812 Desporto Comunitário	0,00	619.630,16	134.966,14	754.596,30
27	812 0074 DESPORTO AMADOR	0,00	619.630,16	134.966,14	754.596,30
27.812.0074.1004.0000	CONSTRUÇÃO DE GINÁSIO POLIESPORTIVO	0,00	294.205,30	0,00	294.205,30
27.812.0074.1025.0000	CONSTRUÇÃO DE QUADRAS ESPORTIVAS	0,00	325.424,86	0,00	325.424,86
27.812.0074.2042.0000	REC. DE CAMPOS DE FUTEBOL E QUADRAS DE ESPORTES	0,00	0,00	28.655,05	28.655,05
27.812.0074.2044.0000	MANUTENÇÃO DO DEPARTAMENTO DE ESPORTES	0,00	0,00	106.311,09	106.311,09
28	Encargos Especiais	0,00	0,00	207.659,86	207.659,86
28	843 Serviço da Dívida Interna	0,00	0,00	125.854,36	125.854,36
28	843 0015 DÍVIDA INTERNA	0,00	0,00	125.854,36	125.854,36
28.843.0015.2013.0000	AMORTIZAÇÃO DA DÍVIDA CONTRATADA	0,00	0,00	125.854,36	125.854,36
28	846 Outros Encargos Especiais	0,00	0,00	81.805,50	81.805,50
28	846 0007 ADMINISTRAÇÃO GERAL	0,00	0,00	81.805,50	81.805,50
28.846.0007.2024.0000	MANUTENÇÃO DAS CONTRIBUIÇÕES DO PASEP	0,00	0,00	81.805,50	81.805,50
99	Reserva de Contingência	0,00	0,00	72.397,49	72.397,49
99	999 Reserva de Contingência	0,00	0,00	72.397,49	72.397,49
99	999 0999 RESERVA DE CONTIGENCIA	0,00	0,00	72.397,49	72.397,49
99.999.0999.2999.0000	RESERVA DE CONTIGÊNCIA	0,00	0,00	72.397,49	72.397,49
<b>TOTAL</b>		0,00	7.521.511,01	26.837.493,99	34.359.005,00

(Continua na página seguinte)

**LOA 2026**
**MARCOS PARENTE- PI**
**PREFEITURA MUN. DE MARCOS PARENTE**

Praça Dyrmo Pires Ferreira - CNPJ:06554133/0001-96

Orçamento Programa - Exercício de 2026

Página 1

**ANÁLISE DE APLICAÇÃO NO ENSINO**

RECEITAS RESULTANTE DE IMPOSTOS (Caput do art. 212 da Constituição)	Valor Previsto	Obrig.(25%)
<b>1. RECEITAS DE IMPOSTOS</b>	<b>731.514,12</b>	<b>182.878,53</b>
1.1 - Receitas Resultante do Imposto sobre a Propriedade Predial e Territorial Urbana - IPTU	80.860,26	20.215,06
1.2 - Receitas Resultante do Imposto sobre Transmissão Inter Vivos - ITBI	76.947,00	19.236,75
1.3 - Receitas Resultante do Imposto sobre Serviços de Qualquer Natureza - ISS	411.144,21	102.786,05
1.4 - Receitas Resultante do Imposto de Renda Retido na Fonte - IRRF	162.562,65	40.640,66
<b>2. RECEITAS DE TRANSFERÊNCIAS CONSTITUCIONAIS E LEGAIS</b>	<b>14.048.081,50</b>	<b>3.512.020,37</b>
<b>2.1 - Cota-Parte FPM</b>	<b>12.378.727,88</b>	<b>3.094.681,97</b>
2.1.1 - Parcela referente à CF, art. 159, I alínea b	11.922.632,68	2.980.658,17
2.1.2 - Parcela referente à CF, art. 159, I alínea "d" e "e"	456.095,20	114.023,80
2.2 - Cota-Parte ICMS	1.500.447,03	375.111,76
2.3 - Cota-Parte IPI-Exportação	1.618,12	404,53
2.4 - Cota-Parte ITR	70.200,72	17.550,18
2.5 - Cota-Parte IPVA	97.087,75	24.271,94
2.6 - Cota-Parte IOF-Ouro	0,00	0,00
2.7 - Compensações Financeiras Provenientes de Impostos e Transferências Constitucionais	0,00	0,00
<b>3. TOTAL DA RECEITA DE IMPOSTOS (1+2)</b>	<b>14.779.595,62</b>	<b>3.694.898,90</b>
<b>RECEITAS DO FUNDEB</b>		
<b>4. RECEITAS DESTINADAS AO FUNDEB</b>	<b>2.436.568,81</b>	
4.1 - Cota-Parte FPM Destinada ao FUNDEB - (20% de 2.1.1)	2.118.596,70	
4.2 - Cota-Parte ICMS Destinada ao FUNDEB - (20% de 2.2)	285.799,43	
4.3 - Cota-Parte IPI-Exportação Destinada ao FUNDEB - (20% de 2.3)	308,21	
4.4 - Cota-Parte ITR Destinada ao FUNDEB - (20% de 2.4)	13.371,57	
4.5 - Cota-Parte IPVA Destinada ao FUNDEB - (20% de 2.5)	18.492,90	
4.6 - Cota-Parte Compensações Financeiras Destinada ao FUNDEB - (20% de 2.7)	0,00	
<b>5. RECEITAS RECEBIDAS DO FUNDEB</b>	<b>8.990.396,37</b>	
<b>5.1 - FUNDEB - Impostos e Transferências de Impostos</b>	<b>6.434.317,55</b>	
5.1.1 - Principal	6.132.105,00	
5.1.2 - Rendimentos de Aplicações Financeiras	302.212,55	
5.1.3 - Ressarcimento de recursos do Fundeb	0,00	
<b>5.2 - FUNDEB - Complementação da União - VAAF</b>	<b>1.362.142,00</b>	
5.2.1 - Principal	1.362.142,00	
5.2.2 - Rendimentos de Aplicações Financeiras	0,00	
5.2.3 - Ressarcimento de recursos do Fundeb	0,00	
<b>5.3 - FUNDEB - Complementação da União - VAAT</b>	<b>684.909,32</b>	
5.3.1 - Principal	684.909,32	
5.3.2 - Rendimentos de Aplicações Financeiras	0,00	
5.3.3 - Ressarcimento de recursos do Fundeb	0,00	
<b>5.4 - FUNDEB - Complementação da União - VAAR</b>	<b>509.027,50</b>	
5.4.1 - Principal	509.027,50	
5.4.2 - Rendimentos de Aplicações Financeiras	0,00	
5.4.3 - Ressarcimento de recursos do Fundeb	0,00	
<b>6. RESULTADO LÍQUIDO DAS TRANSFERÊNCIAS DO FUNDEB (5.1.1 - 4)</b>	<b>3.695.536,19</b>	

(Continua na página seguinte)

**LOA 2026****MARCOS PARENTE- PI****PREFEITURA MUN. DE MARCOS PARENTE**

Praça Dyrmo Pires Ferreira - CNPJ:06554133/0001-96

Orçamento Programa - Exercício de 2026

Página 2

**ANÁLISE DE APLICAÇÃO NO ENSINO**

6.1 - ACRÉSCIMO RESULTANTE DAS TRANSFERÊNCIAS DO FUNDEB	3.695.536,19
6.2 - DECRÉSCIMO RESULTANTE DAS TRANSFERÊNCIAS DO FUNDEB	0,00
<b>DESPESAS DO FUNDEB</b>	
<b>7. PROFISSIONAIS DA EDUCAÇÃO BÁSICA</b>	<b>6.385.944,49</b>
7.1 - Educação Infantil	1.410.972,30
7.2 - Ensino Fundamental	4.724.959,27
7.3 - Educação de Jovens e Adultos	250.012,92
7.4 - Educação Especial	0,00
7.5 - Administração Geral	0,00
<b>8. OUTRAS DESPESAS</b>	<b>2.602.114,58</b>
8.1 - Educação Infantil	694.277,49
8.2 - Ensino Fundamental	1.856.351,16
8.3 - Educação de Jovens e Adultos	51.485,93
8.4 - Educação Especial	0,00
8.5 - Administração Geral	0,00
8.6 - Transporte (Escolar)	0,00
8.7 - Outras	0,00
<b>9. TOTAL DAS DESPESAS DO FUNDEB (7+8)</b>	<b>8.988.059,07</b>
<b>DESPESAS CUSTEADAS COM RECURSOS DO FUNDEB RECEBIDOS NO EXERCÍCIO</b>	
10. Total das Despesas do FUNDEB com Profissionais da Educação Básica	6.183.236,24
11. Total das Despesas custeadas com FUNDEB - Impostos e Transferências de Impostos	6.434.317,55
12. Total das Despesas custeadas com FUNDEB - Complementação da União - VAAF	1.362.142,00
13. Total das Despesas custeadas com FUNDEB - Complementação da União - VAAT	684.909,32
14. Total das Despesas custeadas com FUNDEB - Complementação da União - VAAR	509.027,50
15. Total das Despesas custeadas com FUNDEB - Complementação da União - VAAT aplicadas na Educação Infantil	366.252,79
16. Total das Despesas custeadas com FUNDEB - Complementação da União - VAAT aplicadas em Despesa de Capital	113.491,97
<b>INDICADORES - Art. 212-A, inciso XI e § 3º - Constituição Federal</b>	
17. Mínimo de 70% do FUNDEB na Remuneração dos Profissionais da Educação Básica	72,90
18. Percentual de 50% da Complementação da União ao FUNDEB (VAAT) na Educação Infantil	53,47
19. Mínimo de 15% da Complementação da União ao FUNDEB (VAAT) em Despesa de Capital	16,57
<b>DESPESAS COM MANUTENÇÃO E DESENVOLVIMENTO DO ENSINO - MDE - CUSTEADAS COM RECEITA DE IMPOSTOS (EXCETO FUNDEB)</b>	
<b>20. TOTAL DAS DESPESAS COM AÇÕES TÍPICAS DE MDE</b>	<b>2.010.094,90</b>
20.1 - EDUCAÇÃO INFANTIL	147.000,00
20.2 - ENSINO FUNDAMENTAL	1.657.151,17
20.3 - EDUCAÇÃO DE JOVENS E ADULTOS	0,00
20.4 - EDUCAÇÃO ESPECIAL	0,00
20.5 - ADMINISTRAÇÃO GERAL	0,00
20.6 - TRANSPORTE (ESCOLAR)	0,00
20.7 - OUTRAS	205.943,73

(Continua na página seguinte)



# LOA 2026

## MARCOS PARENTE- PI

### PREFEITURA MUN. DE MARCOS PARENTE

Praça Dyrmo Pires Ferreira - CNPJ:06554133/0001-96

Orçamento Programa - Exercício de 2026

Página 3

### ANÁLISE DE APLICAÇÃO NO ENSINO

#### APURAÇÃO DAS DESPESAS PARA FINS DE LIMITE MÍNIMO CONSTITUCIONAL

23. TOTAL DAS DESPESAS DE MDE CUSTEADAS COM RECURSOS DE IMPOSTOS (FUNDEB E RECEITAS DE IMPOSTOS)	8.444.412,45
24. RESULTADOS LÍQUIDOS DAS TRANSFERÊNCIAS DO FUNDEB	3.695.536,19
25. TOTAL DAS DESPESAS PARA FINS DE LIMITE (23 - 24)	4.748.876,26
26. PERCENTUAL DE APLICAÇÃO EM MDE SOBRE A RECEITA LÍQUIDA DE IMPOSTOS $((25)/(3) \times 100)$ - LIMITE CONSTITUCIONAL 25%	32,13

#### RECEITAS ADICIONAIS PARA FINANCIAMENTO DO ENSINO (Obrigatório 100%)

27. RECEITA DE TRANSFERÊNCIA DO FNDE (INCLUINDO RENDIMENTOS DE APLICAÇÃO FINANCEIRA)	1.512.280,18
27.1 - Salário-Educação	203.764,43
27.2 - PDDE	43.689,48
27.3 - PNAE	294.205,30
27.4 - PNATE	220.653,98
27.5 - Outras Transferências do FNDE	749.966,99
28. RECEITA DE TRANSFERÊNCIAS DE CONVÊNIOS	441.000,00
29. RECEITA DE ROYALTIES DESTINADOS À EDUCAÇÃO	0,00
30. RECEITA DE OPERAÇÕES DE CRÉDITO VINCULADAS À EDUCAÇÃO	0,00
31. OUTRAS RECEITAS PARA FINANCIAMENTO DO ENSINO	525.000,00
32. TOTAL DAS OUTRAS RECEITAS ADICIONAIS DO ENSINO (27 + 28 + 29 + 30 + 31)	2.478.280,18

#### DESPESAS CUSTEADAS COM RECEITAS ADICIONAIS PARA FINANCIAMENTO DO ENSINO

33. EDUCAÇÃO INFANTIL	623.059,50
34. ENSINO FUNDAMENTAL	1.454.087,40
35. ENSINO MÉDIO	0,00
36. ENSINO SUPERIOR	0,00
37. ENSINO PROFISSIONAL	0,00
38. EDUCAÇÃO DE JOVENS E ADULTOS	106.927,98
39. EDUCAÇÃO ESPECIAL	0,00
40. OUTRAS	294.205,30
41. TOTAL DAS DESPESAS CUSTEADAS COM RECEITAS ADICIONAIS PARA FINANCIAMENTO DO ENSINO (33 + 34 + 35 + 36 + 37 + 38 + 39 + 40)	2.478.280,18

(Continua na página seguinte)

**LOA 2026****MARCOS PARENTE- PI****PREFEITURA MUN. DE MARCOS PARENTE**

Praça Dyrmo Pires Ferreira - CNPJ:06554133/0001-96

Orçamento Programa - Exercício de 2026

Quadro 17

Página 1

**ANÁLISE DE APLICAÇÃO NA SAÚDE**

RECEITAS RESULTANTE DE IMPOSTOS (Caput do art. 212 da Constituição)	Previsão	Obrig.(15%)
<b>1. RECEITAS DE IMPOSTOS</b>	<b>731.514,12</b>	<b>109.727,12</b>
1.1 - Receita Resultante do Imposto sobre a Propriedade Predial e Territorial Urbana - IPTU	80.860,26	12.129,04
1.1.1 - IPTU	80.860,26	12.129,04
1.1.2 - Multas, Juros de Mora, Dívida Ativa e Outros Encargos do IPTU	0,00	0,00
1.2 - Receitas Resultante do Imposto sobre Transmissão Inter Vivos - ITBI	76.947,00	11.542,05
1.2.1 - ITBI	76.947,00	11.542,05
1.2.2 - Multas, Juros de Mora, Dívida Ativa e Outros Encargos do ITBI	0,00	0,00
1.3 - Receitas Resultante do Imposto sobre Serviços de Qualquer Natureza - ISS	411.144,21	61.671,63
1.3.1 - ISS	411.144,21	61.671,63
1.3.2 - Multas, Juros de Mora, Dívida Ativa e Outros Encargos do ISS	0,00	0,00
1.4 - Receitas Resultante do Imposto de Renda Retido na Fonte - IRRF	162.562,65	24.384,40
<b>2. RECEITAS DE TRANSFERÊNCIAS CONSTITUCIONAIS E LEGAIS</b>	<b>13.591.986,30</b>	<b>2.038.797,95</b>
2.1 - Cota-Parte FPM	11.922.632,68	1.788.394,90
2.2 - Cota-Parte ITR	70.200,72	10.530,11
2.3 - Cota-Parte IPVA	97.087,75	14.563,16
2.4 - Cota-Parte ICMS	1.500.447,03	225.067,05
2.5 - Cota-Parte IPI-Exportação	1.618,12	242,72
2.6 - Compensação Financeiras Provenientes de Impostos e Transf. Constitucionais	0,00	0,00
<b>3 - TOTAL DAS RECEITAS RESULTANTES DE IMPOSTOS E TRANSFERÊNCIAS CONSTITUCIONAIS E LEGAIS = (1 + 2)</b>	<b>14.323.500,42</b>	<b>2.148.525,06</b>
<b>4. DESPESAS COM AÇÕES E SERVIÇOS PÚBLICOS DE SAÚDE (ASPS) - POR SUBFUNÇÃO E CATEGORIA ECONÔMICA</b>	<b>Fixado</b>	
<b>4.1 - ATENÇÃO BÁSICA</b>	<b>2.060.748,25</b>	
4.1.1 - Despesas Correntes	1.803.318,62	
4.1.2 - Despesas de Capital	257.429,63	
<b>4.2 - ASSISTÊNCIA HOSPITALAR E AMBULATORIAL</b>	<b>395.057,94</b>	
4.2.1 - Despesas Correntes	319.580,51	
4.2.2 - Despesas de Capital	75.477,43	
<b>4.3 - SUPORTE PROFILÁTICO E TERAPÊUTICO</b>	<b>13.620,61</b>	
4.3.1 - Despesas Correntes	13.620,61	
4.3.2 - Despesas de Capital	0,00	
<b>4.4 - VIGILÂNCIA SANITÁRIA</b>	<b>22.065,39</b>	
4.4.1 - Despesas Correntes	22.065,39	
4.4.2 - Despesas de Capital	0,00	
<b>4.5 - VIGILÂNCIA EPIDEMIOLÓGICA</b>	<b>0,00</b>	
4.5.1 - Despesas Correntes	0,00	
4.5.2 - Despesas de Capital	0,00	
<b>4.6 - ALIMENTAÇÃO E NUTRIÇÃO</b>	<b>0,00</b>	
4.6.1 - Despesas Correntes	0,00	
4.6.2 - Despesas de Capital	0,00	
<b>4.7 - OUTRAS SUBFUNÇÕES (X)</b>	<b>0,00</b>	
4.7.1 - Despesas Correntes	0,00	

(Continua na página seguinte)



**LOA 2026**

**MARCOS PARENTE- PI**

**PREFEITURA MUN. DE MARCOS PARENTE**

Praça Dyrmo Pires Ferreira - CNPJ:06554133/0001-96

Orçamento Programa - Exercício de 2026

Quadro 17

Página 2

**ANÁLISE DE APLICAÇÃO NA SAÚDE**

4.7.2 - Despesas de Capital	0,00
<b>5 - TOTAL (4.1 + 4.2 + 4.3 + 4.4 + 4.5 + 4.6 + 4.7)</b>	<b>2.491.492,19</b>
<b>6 - APURAÇÃO DO CUMPRIMENTO DO LIMITE MÍNIMO PARA APLICAÇÃO EM ASPs</b>	
6.1 - Diferença entre o Valor Aplicado e a Despesa Mínima a ser Aplicada (5 - 3)	342.967,13
6.2 - PERCENTUAL DA RECEITA DE IMPOSTOS E TRANSFERÊNCIAS CONSTITUCIONAIS E LEGAIS APLICADO EM ASPs(5 /3) * 100 (Mínimo de 15	17,39
<b>7 - RECEITAS ADICIONAIS PARA O FINANCIAMENTO DA SAÚDE NÃO COMPUTADAS NO CÁLCULO DO MÍNIMO</b>	
<b>7.1 - RECEITAS DE TRANSFERÊNCIAS PARA A SAÚDE</b>	<b>3.091.913,22</b>
7.1.1 - Proveniente da União - Fundo a Fundo	2.511.580,57
7.1.2 - Proveniente dos Estados	580.332,65
7.1.3 - Proveniente de outros Municípios	0,00
<b>7.2 - RECEITA DE OPERAÇÕES DE CRÉDITO INTERNAS E EXTERNAS VINCULADAS A SAÚDE</b>	<b>0,00</b>
<b>7.3 - OUTRAS RECEITAS</b>	<b>0,00</b>
<b>8 - TOTAL DE RECEITAS ADICIONAIS PARA FINANCIAMENTO DA SAÚDE (7.1 + 7.2 + 7.3)</b>	<b>3.091.913,22</b>
<b>9 - DESPESAS COM SAÚDE POR SUBFUNÇÕES E CATEGORIA ECONÔMICA NÃO COMPUTADAS NO CÁLCULO DO MÍNIMO</b>	
<b>9.1 - ATENÇÃO BÁSICA</b>	<b>2.850.650,81</b>
9.1.1 - Despesas Correntes	1.940.088,14
9.1.2 - Despesas de Capital	910.562,67
<b>9.2 - ASSISTÊNCIA HOSPITALAR E AMBULATORIAL</b>	<b>171.110,13</b>
9.2.1 - Despesas Correntes	0,00
9.2.2 - Despesas de Capital	171.110,13
<b>9.3 - SUPORTE PROFILÁTICO E TERAPÊUTICO</b>	<b>52.956,96</b>
9.3.1 - Despesas Correntes	52.956,96
9.3.2 - Despesas de Capital	0,00
<b>9.4 - VIGILÂNCIA SANITÁRIA</b>	<b>47.072,83</b>
9.4.1 - Despesas Correntes	47.072,83
9.4.2 - Despesas de Capital	0,00
<b>9.5 - VIGILÂNCIA EPIDEMIOLÓGICA</b>	<b>172.261,58</b>
9.5.1 - Despesas Correntes	172.261,58
9.5.2 - Despesas de Capital	0,00
<b>9.6 - ALIMENTAÇÃO E NUTRIÇÃO</b>	<b>0,00</b>
9.6.1 - Despesas Correntes	0,00
9.6.2 - Despesas de Capital	0,00
<b>9.7 - OUTRAS SUBFUNÇÕES</b>	<b>0,00</b>
9.7.1 - Despesas Correntes	0,00
9.7.2 - Despesas de Capital	0,00
<b>10 - TOTAL DAS DESPESAS NÃO COMPUTADAS NO CÁLCULO DO MÍNIMO (9.1 + 9.2 + 9.3 + 9.4 + 9.5 + 9.6 + 9.7)</b>	<b>3.294.052,31</b>
<b>19 - DESPESAS TOTAIS COM SAÚDE (Computadas e não computadas no cálculo do limite mínimo)</b>	<b>4.911.399,06</b>
20 - ATENÇÃO BÁSICA (4.1 + 9.1)	4.911.399,06

**PREFEITURA MUN. DE MARCOS PARENTE**

Praça Dyrmo Pires Ferreira - CNPJ:06554133/0001-96

Orçamento Programa - Exercício de 2026

Quadro 17

Página 3

**ANÁLISE DE APLICAÇÃO NA SAÚDE**

21 - ASSISTÊNCIA HOSPITALAR E AMBULATORIAL (4.2 + 9.2)	566.168,07
22 - SUPORTE PROFILÁTICO E TERAPÊUTICO (4.3 + 9.3)	66.577,57
23 - VIGILÂNCIA SANITÁRIA (4.4 + 9.4)	69.138,22
24 - VIGILÂNCIA EPIDEMIOLÓGICA (4.5 + 9.5)	172.261,58
25 - ALIMENTAÇÃO E NUTRIÇÃO (4.6 + 9.6)	0,00
26 - OUTRAS SUBFUNÇÕES (4.7 + 9.7)	0,00
<b>27 - TOTAL DAS DESPESAS COM SAÚDE (20 + 21 + 22 + 23 + 24 + 25 + 26)</b>	<b>5.785.544,50</b>

(Continua na página seguinte)

**LOA 2026****MARCOS PARENTE- PI****PREFEITURA MUN. DE MARCOS PARENTE**

Praça Dyrmo Pires Ferreira - CNPJ:06554133/0001-96

Orçamento Programa - Exercício de 2026

**DESPESA POR ELEMENTO ECONÔMICO**

Quadro 18

Página 1

Cod.	Descrição	Elemento	Grupo/Mod	Categoria
3. 0. 00. 00	<b>DESPESAS CORRENTES</b>			<b>23.784.901,75</b>
3. 1. 00. 00	<b>PESSOAL E ENCARGOS SOCIAIS</b>		<b>12.687.801,84</b>	
3. 1. 90. 00	<b>APLICAÇÕES DIRETAS</b>		12.687.801,84	
3. 1. 90. 04	CONTRATAÇÃO POR TEMPO DETERMINADO	769.528,10		
3. 1. 90. 11	VENCIMENTOS E VANTAGENS FIXAS - PESSOAL CIVIL	8.416.240,17		
3. 1. 90. 13	OBRIGAÇÕES PATRONAIS	2.631.235,79		
3. 1. 90. 16	OUTRAS DESPESAS VARIÁVEIS - PESSOAL CIVIL	203.170,40		
3. 1. 90. 91	SENTENÇAS JUDICIAIS	297.288,77		
3. 1. 90. 92	DESPESAS DE EXERCÍCIOS ANTERIORES	55.338,61		
3. 1. 90. 94	INDENIZAÇÕES E RESTITUIÇÕES TRABALHISTAS	315.000,00		
3. 2. 00. 00	<b>JUROS E ENCARGOS DA DÍVIDA</b>		<b>33.833,60</b>	
3. 2. 90. 00	<b>APLICAÇÕES DIRETAS</b>		33.833,60	
3. 2. 90. 21	JUROS SOBRE A DÍVIDA POR CONTRATO	33.833,60		
3. 3. 00. 00	<b>OUTRAS DESPESAS CORRENTES</b>		<b>11.063.266,31</b>	
3. 3. 50. 00	<b>TRANSFERÊNCIAS A INSTITUIÇÕES PRIVADAS SEM FINS LUCRATIVOS</b>		86.173,92	
3. 3. 50. 41	CONTRIBUIÇÕES	40.425,00		
3. 3. 50. 43	SUBVENÇÕES SOCIAIS	45.748,92		
3. 3. 90. 00	<b>APLICAÇÕES DIRETAS</b>		10.977.092,39	
3. 3. 90. 14	DIÁRIAS - CIVIL	430.223,32		
3. 3. 90. 30	MATERIAL DE CONSUMO	2.958.262,44		
3. 3. 90. 31	PREMIAÇÕES CULTURAIS, ARTÍSTICAS, CIENTÍFICAS, DESPORTIVAS E	60.792,44		
3. 3. 90. 32	MATERIAL, BEM OU SERVIÇO PARA DISTRIBUIÇÃO GRATUITA	20.607,44		
3. 3. 90. 33	PASSAGENS E DESPESAS COM LOCOMOÇÃO	92.606,03		
3. 3. 90. 35	SERVIÇOS DE CONSULTORIA	298.929,47		
3. 3. 90. 36	OUTROS SERVIÇOS DE TERCEIROS - PESSOA FÍSICA	3.159.869,16		
3. 3. 90. 39	OUTROS SERVIÇOS DE TERCEIROS - PESSOA JURÍDICA	3.195.612,98		
3. 3. 90. 40	SERVIÇOS DE TECNOLOGIA DA INFORMAÇÃO E COMUNICAÇÃO - PJ	212.529,90		
3. 3. 90. 41	CONTRIBUIÇÕES	55.899,01		
3. 3. 90. 46	AUXÍLIO ALIMENTAÇÃO	22.065,40		
3. 3. 90. 47	OBRIGAÇÕES TRIBUTÁRIAS E CONTRIBUTIVAS	81.805,50		
3. 3. 90. 48	OUTROS AUXÍLIOS FINANCEIROS A PESSOAS FÍSICAS	182.526,13		
3. 3. 90. 92	DESPESAS DE EXERCÍCIOS ANTERIORES	112.835,54		
3. 3. 90. 93	INDENIZAÇÕES E RESTITUIÇÕES	92.527,63		
4. 0. 00. 00	<b>DESPESAS DE CAPITAL</b>			<b>10.501.705,76</b>
4. 4. 00. 00	<b>INVESTIMENTOS</b>		<b>10.409.685,00</b>	
4. 4. 50. 00	<b>TRANSFERÊNCIAS A INSTITUIÇÕES PRIVADAS SEM FINS LUCRATIVOS</b>		294.205,30	
4. 4. 50. 51	OBRAS E INSTALAÇÕES	294.205,30		
4. 4. 90. 00	<b>APLICAÇÕES DIRETAS</b>		10.115.479,70	
4. 4. 90. 51	OBRAS E INSTALAÇÕES	7.608.390,18		
4. 4. 90. 52	EQUIPAMENTOS E MATERIAL PERMANENTE	2.418.827,94		
4. 4. 90. 61	AQUISIÇÃO DE IMÓVEIS	88.261,58		
4. 6. 00. 00	<b>AMORTIZAÇÃO DA DÍVIDA</b>		<b>92.020,76</b>	
4. 6. 90. 00	<b>APLICAÇÕES DIRETAS</b>		92.020,76	
4. 6. 90. 71	PRINCIPAL DA DÍVIDA CONTRATUAL RESGATADO	92.020,76		
9. 0. 00. 00	<b>RESERVA DE CONTINGÊNCIA</b>			<b>72.397,49</b>
9. 9. 00. 00	<b>RESERVA DE CONTINGÊNCIA</b>		<b>72.397,49</b>	
9. 9. 99. 00	<b>RESERVA DE CONTINGÊNCIA</b>		72.397,49	
9. 9. 99. 99	<b>RESERVA DE CONTINGÊNCIA</b>	72.397,49		

**PREFEITURA MUN. DE MARCOS PARENTE**

Praça Dyrmo Pires Ferreira - CNPJ:06554133/0001-96

Orçamento Programa - Exercício de 2026

**DESPESA POR ELEMENTO ECONÔMICO**

Quadro 18

Página 2

Cod.	Descrição	Elemento	Grupo/Mod	Categoria
TOTAL				34.359.005,00

(Continua na página seguinte)

**LOA 2026**

**MARCOS PARENTE- PI**

**PREFEITURA MUN. DE MARCOS PARENTE**

Praça Dyrmo Pires Ferreira - CNPJ:06554133/0001-96

Orçamento Programa - Exercício de 2026

RECEITA/DESPESA POR FONTE DE RECURSO

Quadro 19

Página 1

LeiData

Fonte	FRG.FRC.	STN.	Descrição	PREVISÃO	
				RECEITA	DESPESA
500			Recursos não Vinculados de Impostos	13.000.728,31	13.000.728,31
	00		ORDINÁRIA	13.000.728,31	13.000.728,31
		1.50C	Recursos não Vinculados de Impostos (Exerc.Corrente)	13.000.728,31	13.000.728,31
540			Transferências do FUNDEB - Impostos e Transferências de Impostos	6.434.317,55	6.434.317,55
	01		RECURSOS DESTINADOS À EDUCAÇÃO	6.434.317,55	6.434.317,55
		1.54C	Transferências do FUNDEB - Impostos e Transferências de Impostos (Exerc.Corren)	6.434.317,55	6.434.317,55
541			Transferências do FUNDEB - Complementação da União - VAAF	1.362.142,00	1.362.142,00
	01		RECURSOS DESTINADOS À EDUCAÇÃO	1.362.142,00	1.362.142,00
		1.541	Transferências do FUNDEB - Complementação da União - VAAF (Exerc.Corrente)	1.362.142,00	1.362.142,00
542			Transferências do FUNDEB - Complementação da União - VAAT	684.909,32	684.909,32
	01		RECURSOS DESTINADOS À EDUCAÇÃO	684.909,32	684.909,32
		1.542	Transferências do FUNDEB - Complementação da União - VAAT (Exerc.Corrente)	684.909,32	684.909,32
543			Transferências do FUNDEB - Complementação da União - VAAR	509.027,50	509.027,50
	01		RECURSOS DESTINADOS À EDUCAÇÃO	509.027,50	509.027,50
		1.543	Transferências do FUNDEB - Complementação da União - VAAR (Exerc.Corrente)	509.027,50	509.027,50
544			Recursos de Precatórios do FUNDEF	525.000,00	525.000,00
	01		RECURSOS DESTINADOS À EDUCAÇÃO	525.000,00	525.000,00
		1.544	Recursos de Precatórios do FUNDEF (Exerc.Corrente)	525.000,00	525.000,00
550			Transferência do Salário-Educação	203.764,43	203.764,43
	01		RECURSOS DESTINADOS À EDUCAÇÃO	203.764,43	203.764,43
		1.55C	Transferência do Salário-Educação (Exerc.Corrente)	203.764,43	203.764,43
551			Transferências de Recursos do FNDE referentes ao Programa Dinheiro Direto na Escola (PDDE)	43.689,48	43.689,48
	01		RECURSOS DESTINADOS À EDUCAÇÃO	43.689,48	43.689,48
		1.551	Transferências de Recursos do FNDE referentes ao Programa Dinheiro Direto na Es	43.689,48	43.689,48
552			Transferências de Recursos do FNDE referentes ao Programa Nacional de Alimentação Escolar (PN	294.205,30	294.205,30
	01		RECURSOS DESTINADOS À EDUCAÇÃO	294.205,30	294.205,30
		1.552	Transferências de Recursos do FNDE referentes ao Programa Nacional de Alimenta	294.205,30	294.205,30
553			Transferências de Recursos do FNDE Referentes ao Programa Nacional de Apoio ao Transporte Esc	220.653,98	220.653,98
	01		RECURSOS DESTINADOS À EDUCAÇÃO	220.653,98	220.653,98
		1.553	Transferências de Recursos do FNDE Referentes ao Programa Nacional de Apoio a	220.653,98	220.653,98
569			Outras Transferências de Recursos do FNDE	749.966,99	749.966,99
	01		RECURSOS DESTINADOS À EDUCAÇÃO	749.966,99	749.966,99
		1.56E	Outras Transferências de Recursos do FNDE (Exerc.Corrente)	749.966,99	749.966,99
570			Transferências do Governo Federal referentes a Convênios e Instrumentos Congêneres vinculados à	252.000,00	252.000,00
	01		RECURSOS DESTINADOS À EDUCAÇÃO	252.000,00	252.000,00
		1.57C	Transferências do Governo Federal referentes a Convênios e Instrumentos Congêne	252.000,00	252.000,00
571			Transferências do Estado referentes a Convênios e Instrumentos Congêneres vinculados à Educaçã	189.000,00	189.000,00
	01		RECURSOS DESTINADOS À EDUCAÇÃO	189.000,00	189.000,00
		1.571	Transferências do Estado referentes a Convênios e Instrumentos Congêneres vincul	189.000,00	189.000,00
600			Transferências Fundo a Fundo de Recursos do SUS provenientes do Governo Federal - Bloco de Ma	1.485.946,99	1.485.946,99
	02		RECURSOS DESTINADOS À SAÚDE	1.485.946,99	1.485.946,99
		1.60C	Transf.Fundo a Fundo de Recursos do SUS provenientes do Governo Federal - Bloc	1.485.946,99	1.485.946,99
601			Transferências Fundo a Fundo de Recursos do SUS provenientes do Governo Federal - Bloco de Est	446.783,49	446.783,49
	02		RECURSOS DESTINADOS À SAÚDE	446.783,49	446.783,49
		1.601	Transf.Fundo a Fundo de Recursos do SUS provenientes do Governo Federal - Bloc	446.783,49	446.783,49
602			Transferências Fundo a Fundo de Recursos do SUS provenientes do Governo Federal - Bloco de Ma	35.059,50	35.059,50
	02		RECURSOS DESTINADOS À SAÚDE	35.059,50	35.059,50

(Continua na página seguinte)

**LOA 2026****MARCOS PARENTE- PI****PREFEITURA MUN. DE MARCOS PARENTE**

Praça Dyrmo Pires Ferreira - CNPJ:06554133/0001-96

Orçamento Programa - Exercício de 2026

RECEITA/DESPESA POR FONTE DE RECURSO

Quadro 19

Página 2

LeiData

Fonte			PREVISÃO	
FRG.FRC.	STN.	Descrição	RECEITA	DESPESA
602		Transferências Fundo a Fundo de Recursos do SUS provenientes do Governo Federal - Bloco de Ma	35.059,50	35.059,50
	02	RECURSOS DESTINADOS À SAÚDE	35.059,50	35.059,50
		1.602 Transf.Fundo a Fundo Recursos SUS provenientes Governo Federal-Bloco Manut.Ar	35.059,50	35.059,50
604		Transferências provenientes do Governo Federal destinadas ao vencimento dos agentes comunitário	327.228,09	327.228,09
	02	RECURSOS DESTINADOS À SAÚDE	327.228,09	327.228,09
		1.604 Transferências provenientes do Governo Federal destinadas ao vencimento dos age	327.228,09	327.228,09
605		Assistência financeira da União destinada à complementação ao pagamento dos pisos salariais para	216.562,50	216.562,50
	02	RECURSOS DESTINADOS À SAÚDE	216.562,50	216.562,50
		1.605 Assistência financeira da União destinada à complementação ao pagamento dos pis	216.562,50	216.562,50
621		Transferências Fundo a Fundo de Recursos do SUS provenientes do Governo Estadual	181.139,09	181.139,09
	02	RECURSOS DESTINADOS À SAÚDE	181.139,09	181.139,09
		1.621 Transferências Fundo a Fundo de Recursos do SUS provenientes do Governo Estac	181.139,09	181.139,09
631		Transferências do Governo Federal referentes a Convênios e Instrumentos Congêneres vinculados à	454.332,65	454.332,65
	02	RECURSOS DESTINADOS À SAÚDE	454.332,65	454.332,65
		1.631 Transferências do Governo Federal referentes a Convênios e Instrumentos Congêne	454.332,65	454.332,65
632		Transferências do Estado referentes a Convênios e Instrumentos Congêneres vinculados à Saúde	126.000,00	126.000,00
	02	RECURSOS DESTINADOS À SAÚDE	126.000,00	126.000,00
		1.632 Transferências do Estado referentes a Convênios e Instrumentos Congêneres vincul	126.000,00	126.000,00
660		Transferência de Recursos do Fundo Nacional de Assistência Social - FNAS	424.835,02	424.835,02
	04	RECURSOS DESTINADOS A SEGURIDADE SOCIAL	424.835,02	424.835,02
		1.66C Transferência de Recursos do Fundo Nacional de Assistência Social - FNAS (Exerc.	424.835,02	424.835,02
661		Transferência de Recursos dos Fundos Estaduais de Assistência Social	14.023,80	14.023,80
	04	RECURSOS DESTINADOS A SEGURIDADE SOCIAL	14.023,80	14.023,80
		1.661 Transferência de Recursos dos Fundos Estaduais de Assistência Social (Exerc.Corr	14.023,80	14.023,80
665		Transferências de Convênios e Instrumentos Congêneres vinculados à Assistência Social	63.000,00	63.000,00
	04	RECURSOS DESTINADOS A SEGURIDADE SOCIAL	63.000,00	63.000,00
		1.66E Transferências de Convênios e Instrumentos Congêneres vinculados à Assistência €	63.000,00	63.000,00
700		Outras Transferências de Convênios ou Instrumentos Congêneres da União	3.266.451,14	3.266.451,14
	05	OUTRAS DESTINAÇÕES DE RECURSOS	3.266.451,14	3.266.451,14
		1.70C Outras Transferências de Convênios ou Instrumentos Congêneres da União (Exerc.€	3.266.451,14	3.266.451,14
701		Outras Transferências de Convênios ou Instrumentos Congêneres dos Estados	528.480,12	528.480,12
	05	OUTRAS DESTINAÇÕES DE RECURSOS	528.480,12	528.480,12
		1.70I Outras Transferências de Convênios ou Instrumentos Congêneres dos Estados (Exe	528.480,12	528.480,12
705		Transferências dos Estados Referentes a Compensações Financeiras pela Exploração de Recursos I	234.955,69	234.955,69
	05	OUTRAS DESTINAÇÕES DE RECURSOS	234.955,69	234.955,69
		1.70E Transferências dos Estados Referentes a Compensações Financeiras pela Exploraç	234.955,69	234.955,69
706		Transferência Especial da União	735.000,00	735.000,00
	05	OUTRAS DESTINAÇÕES DE RECURSOS	735.000,00	735.000,00
		1.70E Transferência Especial da União (Exerc.Corrente)	735.000,00	735.000,00
710		Transferência Especial dos Estados	441.000,00	441.000,00
	05	OUTRAS DESTINAÇÕES DE RECURSOS	441.000,00	441.000,00
		1.71C Transferência Especial dos Estados (Exerc.Corrente)	441.000,00	441.000,00
715		Transferências Destinadas ao Setor Cultural - LC nº 195/2022 – Art. 5º - Audiovisual	55.125,00	55.125,00
	00	ORDINÁRIA	55.125,00	55.125,00
		1.71E Transferências Destinadas ao Setor Cultural - LC nº 195/2022 – Art. 5º - Audiovisual	55.125,00	55.125,00
716		Transferências Destinadas ao Setor cultural - LC nº 195/2022 – Art. 8º - Demais Setores da Cultura	76.125,00	76.125,00
	00	ORDINÁRIA	76.125,00	76.125,00

(Continua na página seguinte)

**LOA 2026**
**MARCOS PARENTE- PI**
**PREFEITURA MUN. DE MARCOS PARENTE**

Praça Dyrmo Pires Ferreira - CNPJ:06554133/0001-96

Quadro 19

Orçamento Programa - Exercício de 2026

Página 3

**RECEITA/DESPESA POR FONTE DE RECURSO**

LeiData

Fonte	FRG.FRC.	STN.	Descrição	PREVISÃO	
				RECEITA	DESPESA
716			Transferências Destinadas ao Setor cultural - LC nº 195/2022 – Art. 8º - Demais Setores da Cultura	76.125,00	76.125,00
	00		ORDINÁRIA	76.125,00	76.125,00
		1.716	Transferências Destinadas ao Setor cultural - LC nº 195/2022 – Art. 8º - Demais Set	76.125,00	76.125,00
719			Transferências da Política Nacional Aldir Blanc de Fomento à Cultura - Lei nº 14.399/2022	84.000,00	84.000,00
	00		ORDINÁRIA	84.000,00	84.000,00
		1.719	Transferências da Política Nacional Aldir Blanc de Fomento à Cultura - Lei nº 14.399	84.000,00	84.000,00
720			Transferências da União Referentes às participações na exploração de Petróleo e Gás Natural destin	116.865,00	116.865,00
	05		OUTRAS DESTINAÇÕES DE RECURSOS	116.865,00	116.865,00
		1.720	Transferências da União Referentes às participações na exploração de Petróleo e G	116.865,00	116.865,00
749			Outras vinculações de transferências	63.000,00	63.000,00
	05		OUTRAS DESTINAÇÕES DE RECURSOS	63.000,00	63.000,00
		1.749	Outras vinculações de transferências (Exerc.Corrente)	63.000,00	63.000,00
750			Recursos da Contribuição de Intervenção no Domínio Econômico - CIDE	59.246,68	59.246,68
	05		OUTRAS DESTINAÇÕES DE RECURSOS	59.246,68	59.246,68
		1.750	Recursos da Contribuição de Intervenção no Domínio Econômico - CIDE (Exerc.Cori	59.246,68	59.246,68
751			Recursos da Contribuição para o Custeio do Serviço de Iluminação Pública - COSIP	105.178,38	105.178,38
	05		OUTRAS DESTINAÇÕES DE RECURSOS	105.178,38	105.178,38
		1.751	Recursos da Contribuição para o Custeio do Serviço de Iluminação Pública - COSIP	105.178,38	105.178,38
754			Recursos de Operações de Crédito	240.000,00	240.000,00
	05		OUTRAS DESTINAÇÕES DE RECURSOS	240.000,00	240.000,00
		1.754	Recursos de Operações de Crédito (Exerc.Corrente)	240.000,00	240.000,00
755			Recursos de Alienação de Bens/Ativos - Administração Direta	109.262,00	109.262,00
	00		ORDINÁRIA	88.262,00	88.262,00
		1.755	Recursos de Alienação de Bens/Ativos - Administração Direta (Exerc.Corrente)	88.262,00	88.262,00
	02		RECURSOS DESTINADOS À SAÚDE	21.000,00	21.000,00
		1.755	Recursos de Alienação de Bens/Ativos - Administração Direta (Exerc.Corrente)	21.000,00	21.000,00
<b>TOTAL</b>				<b>34.359.005,00</b>	<b>34.359.005,00</b>

**LEGENDA**

FRI: Fonte de Recurso Iduso  
 FRG: Fonte de Recurso Grupo  
 FRC: Fonte de Recurso Código  
 DET: Fonte de Recurso Detalhamento  
 STN: Fonte de Recurso STN  
 VG: Vínculo Grupo  
 VC: Vínculo Código

(Continua na página seguinte)

**LOA 2026****MARCOS PARENTE- PI****PREFEITURA MUN. DE MARCOS PARENTE**

Praça Dyrmo Pires Ferreira - CNPJ:06554133/0001-96

Orçamento Programa - Exercício de 2026

Página 1

**QUADRO AUXILIAR DE DETALHAMENTO DA DESPESA**

PODER	01	PODER LEGISLATIVO					
ORGÃO	01	CAMARA MUNICIPAL					
UNIDADE	00	CAMARA MUNICIPAL					
Aplicacao Programada	Proj/Ativ	Finalidade	Categoria	Detalhada	TotalGrupo	Total Categ.	Total Func.
		F.R. - C.A.					
CONSTRUÇÃO E RESTAURAÇÃO DO PRÉDIO DA CÂMARA MUNICIPAL	01.031.0001.1001.0000						116.865,00
4	DESPESAS DE CAPIT					116.865,00	116.865,00
4	INVESTIMENTOS				116.865,00		
	OBRAS E INSTALAÇÕES	1.500.00.999.000	4.4.90.51.00	116.865,00			
AQUISIÇÃO DE VEÍCULOS	01.031.0001.1042.0000						107.625,00
4	DESPESAS DE CAPIT					107.625,00	107.625,00
4	INVESTIMENTOS				107.625,00		
	EQUIPAMENTOS E MATERIAL PERMANENTE	1.500.00.999.000	4.4.90.52.00	107.625,00			
MANUTENÇÃO DA ADM. DA CÂMARA	01.031.0001.2001.0000						962.434,72
3	DESPESAS CORREN'					941.434,72	962.434,72
1	PESSOAL E ENCARGOS SOCIAIS				676.886,47		
	VENCIMENTOS E VANTAGENS FIXAS - PESSOAL CIVIL	1.500.00.999.000	3.1.90.11.00	650.000,00			
	OUTRAS DESPESAS VARIÁVEIS - PESSOAL CIVIL	1.500.00.999.000	3.1.90.16.00	15.678,65			
	DESPESAS DE EXERCÍCIOS ANTERIORES	1.500.00.999.000	3.1.90.92.00	11.207,82			
3	OUTRAS DESPESAS CORRENTES				264.548,25		
	DIÁRIAS - CIVIL	1.500.00.999.000	3.3.90.14.00	34.382,33			
	MATERIAL DE CONSUMO	1.500.00.999.000	3.3.90.30.00	35.059,50			
	PREMIAÇÕES CULTURAIS, ARTÍSTICAS, CIENTÍFICAS, DESPORTI	1.500.00.999.000	3.3.90.31.00	12.500,00			
	OUTROS SERVIÇOS DE TERCEIROS - PESSOA FÍSICA	1.500.00.999.000	3.3.90.36.00	61.048,40			
	OUTROS SERVIÇOS DE TERCEIROS - PESSOA JURÍDICA	1.500.00.999.000	3.3.90.39.00	100.000,00			
	SERVIÇOS DE TECNOLOGIA DA INFORMAÇÃO E COMUNICAÇÃO	1.500.00.999.000	3.3.90.40.00	19.458,02			
	DESPESAS DE EXERCÍCIOS ANTERIORES	1.500.00.999.000	3.3.90.92.00	2.100,00			
4	DESPESAS DE CAPIT					21.000,00	21.000,00
4	INVESTIMENTOS				21.000,00		
	EQUIPAMENTOS E MATERIAL PERMANENTE	1.500.00.999.000	4.4.90.52.00	21.000,00			
ENCARGOS COM AS OBRIGAÇÕES PATRONAIS	01.031.0001.2004.0000						119.202,30
3	DESPESAS CORREN'					119.202,30	119.202,30
1	PESSOAL E ENCARGOS SOCIAIS				119.202,30		
	OBRIGAÇÕES PATRONAIS	1.500.00.999.000	3.1.90.13.00	119.202,30			
ENCARGOS COM AVEP	01.031.0001.2087.0000						22.050,00
3	DESPESAS CORREN'					22.050,00	22.050,00
3	OUTRAS DESPESAS CORRENTES				22.050,00		
	CONTRIBUIÇÕES	1.500.00.999.000	3.3.50.41.00	22.050,00			
LOCAÇÃO DE VEÍCULOS	01.031.0001.2088.0000						84.000,00
3	DESPESAS CORREN'					84.000,00	84.000,00
3	OUTRAS DESPESAS CORRENTES				84.000,00		
	OUTROS SERVIÇOS DE TERCEIROS - PESSOA FÍSICA	1.500.00.999.000	3.3.90.36.00	31.500,00			
	OUTROS SERVIÇOS DE TERCEIROS - PESSOA JURÍDICA	1.500.00.999.000	3.3.90.39.00	52.500,00			
<b>TOTAL</b>							<b>1.412.177,02</b>

(Continua na página seguinte)

**LOA 2026**
**MARCOS PARENTE- PI**
**PREFEITURA MUN. DE MARCOS PARENTE**

Praça Dyrmo Pires Ferreira - CNPJ:06554133/0001-96

Orçamento Programa - Exercício de 2026

Página 2

**QUADRO AUXILIAR DE DETALHAMENTO DA DESPESA**

PODER	02	PODER EXECUTIVO					
ORGÃO	01	GABINETE DO PREFEITO					
UNIDADE	01	GABINETE DO PREFEITO					
Aplicacao Programada	Proj/Ativ	Finalidade	Categoria	Detalhada	TotalGrupo	Total Categ.	Total Func.
		F.R. - C.A.					
DEFESA DO INTERESSE PÚBLICO NO PROCESSO JUDICIARIO	04.062.0004.2005.0000						156.736,56
3	DESPESAS CORREN'					156.736,56	
3	OUTRAS DESPESAS CORRENTES				156.736,56		
	OUTROS SERVIÇOS DE TERCEIROS - PESSOA FÍSICA	1.500.00.999.000	3.3.90.36.00	94.130,80			
	OUTROS SERVIÇOS DE TERCEIROS - PESSOA JURÍDICA	1.500.00.999.000	3.3.90.39.00	62.605,76			
MANUTENÇÃO DO GABINETE DO PREFEITO	04.122.0007.2006.0000						797.632,75
3	DESPESAS CORREN'					797.632,75	
1	PESSOAL E ENCARGOS SOCIAIS				464.746,96		
	VENCIMENTOS E VANTAGENS FIXAS - PESSOAL CIVIL	1.500.00.999.000	3.1.90.11.00	203.298,29			
	OBRIGAÇÕES PATRONAIS	1.500.00.999.000	3.1.90.13.00	126.508,28			
	OUTRAS DESPESAS VARIÁVEIS - PESSOAL CIVIL	1.500.00.999.000	3.1.90.16.00	134.940,39			
3	OUTRAS DESPESAS CORRENTES				332.885,79		
	SUBVENÇÕES SOCIAIS	1.500.00.999.000	3.3.50.43.00	44.130,80			
	DIÁRIAS - CIVIL	1.500.00.999.000	3.3.90.14.00	36.775,22			
	OUTROS SERVIÇOS DE TERCEIROS - PESSOA FÍSICA	1.500.00.999.000	3.3.90.36.00	42.065,40			
	OUTROS SERVIÇOS DE TERCEIROS - PESSOA JURÍDICA	1.500.00.999.000	3.3.90.39.00	147.979,05			
	SERVIÇOS DE TECNOLOGIA DA INFORMAÇÃO E COMUNICAÇÃO	1.500.00.999.000	3.3.90.40.00	61.935,32			
MANUTENÇÃO DAS CONTRIBUIÇÕES DA APPM/CNM	04.122.0007.2007.0000						55.899,01
3	DESPESAS CORREN'					55.899,01	
3	OUTRAS DESPESAS CORRENTES				55.899,01		
	CONTRIBUIÇÕES	1.500.00.999.000	3.3.90.41.00	55.899,01			
<b>TOTAL</b>							<b>1.010.268,32</b>

(Continua na página seguinte)

**LOA 2026****MARCOS PARENTE- PI****PREFEITURA MUN. DE MARCOS PARENTE**

Praça Dyrmo Pires Ferreira - CNPJ:06554133/0001-96

Orçamento Programa - Exercício de 2026

Página 3

**QUADRO AUXILIAR DE DETALHAMENTO DA DESPESA**

PODER	02	PODER EXECUTIVO
ORGÃO	01	GABINETE DO PREFEITO
UNIDADE	02	CONTROLADORIA GERAL DO MUNICIPIO

Aplicacao Programada	Proj/Ativ	Finalidade F.R. - C.A.	Categoria	Detalhada	TotalGrupo	Total Categ.	Total Func.
ENC. DA CONTROLADORIA GERAL DO MUNICIPIO	04.124.0014.2008.0000						154.273,63
3	DESPESAS CORREN'					154.273,63	
1	PESSOAL E ENCARGOS SOCIAIS				72.080,31		
	VENCIMENTOS E VANTAGENS FIXAS - PESSOAL CIVIL	1.500.00.999.000	3.1.90.11.00	58.841,07			
	OBRIGAÇÕES PATRONAIS	1.500.00.999.000	3.1.90.13.00	13.239,24			
3	OUTRAS DESPESAS CORRENTES				82.193,32		
	DIÁRIAS - CIVIL	1.500.00.999.000	3.3.90.14.00	38.826,16			
	MATERIAL DE CONSUMO	1.500.00.999.000	3.3.90.30.00	21.301,76			
	OUTROS SERVIÇOS DE TERCEIROS - PESSOA FÍSICA	1.500.00.999.000	3.3.90.36.00	22.065,40			
<b>TOTAL</b>							154.273,63

(Continua na página seguinte)

**LOA 2026**
**MARCOS PARENTE- PI**
**PREFEITURA MUN. DE MARCOS PARENTE**

Praça Dyrmo Pires Ferreira - CNPJ:06554133/0001-96

Orçamento Programa - Exercício de 2026

Página 4

**QUADRO AUXILIAR DE DETALHAMENTO DA DESPESA**

PODER	02	PODER EXECUTIVO
ORGÃO	01	GABINETE DO PREFEITO
UNIDADE	03	PROCURADORIA GERAL

Aplicacao Programada	Proj/Ativ	Finalidade	Categoria	Detalhada	TotalGrupo	Total Categ.	Total Func.
F.R. - C.A.							
ENC. DA PROCURADORIA GERAL DO MUNICIPIO	04.062.0004.2012.0000						147.682,12
3 DESPESAS CORREN'						147.682,12	
1 PESSOAL E ENCARGOS SOCIAIS					111.798,01		
VENCIMENTOS E VANTAGENS FIXAS - PESSOAL CIVIL		1.500.00.999.000	3.1.90.11.00	91.203,64			
OBRIGAÇÕES PATRONAIS		1.500.00.999.000	3.1.90.13.00	20.594,37			
3 OUTRAS DESPESAS CORRENTES						35.884,11	
DIÁRIAS - CIVIL		1.500.00.999.000	3.3.90.14.00	35.884,11			
<b>TOTAL</b>							147.682,12

(Continua na página seguinte)

**LOA 2026****MARCOS PARENTE- PI****PREFEITURA MUN. DE MARCOS PARENTE**

Praça Dyrmo Pires Ferreira - CNPJ:06554133/0001-96

Orçamento Programa - Exercício de 2026

Página 5

**QUADRO AUXILIAR DE DETALHAMENTO DA DESPESA**

PODER	02	PODER EXECUTIVO
ORGÃO	02	UNIDADE ADMINISTRATIVA DE ATIVIDADE MEIO
UNIDADE	00	UNIDADE ADMINISTRATIVA DE ATIVIDADE MEIO

Aplicacao Programada	Proj/Ativ	Finalidade	Categoria	Detalhada	TotalGrupo	Total Categ.	Total Func.
		F.R. - C.A.					
MANUTENÇÃO DA SECRETARIA DE ADMINISTRAÇÃO	04.122.0007.2009.0000						146.081,25
3	DESPESAS CORREN'					122.708,25	
3	OUTRAS DESPESAS CORRENTES				122.708,25		
	DIÁRIAS - CIVIL	1.705.05.999.000	3.3.90.14.00	5.843,25			
	MATERIAL DE CONSUMO	1.705.05.999.000	3.3.90.30.00	58.432,50			
	OUTROS SERVIÇOS DE TERCEIROS - PESSOA FÍSICA	1.705.05.999.000	3.3.90.36.00	35.059,50			
	OUTROS SERVIÇOS DE TERCEIROS - PESSOA JURÍDICA	1.705.05.999.000	3.3.90.39.00	23.373,00			
4	DESPESAS DE CAPIT					23.373,00	
4	INVESTIMENTOS				23.373,00		
	EQUIPAMENTOS E MATERIAL PERMANENTE	1.705.05.999.000	4.4.90.52.00	23.373,00			
<b>TOTAL</b>							146.081,25

(Continua na página seguinte)

**LOA 2026**

**MARCOS PARENTE- PI**

**PREFEITURA MUN. DE MARCOS PARENTE**

Praça Dyrmo Pires Ferreira - CNPJ:06554133/0001-96

Orçamento Programa - Exercício de 2026

Página 6

**QUADRO AUXILIAR DE DETALHAMENTO DA DESPESA**

PODER	02	PODER EXECUTIVO					
ORGÃO	02	UNIDADE ADMINISTRATIVA DE ATIVIDADE MEIO					
UNIDADE	01	SECRETARIA MUN. DE FINANÇAS E PLANEJAMENTO					
Aplicacao Programada	Proj/Ativ	Finalidade	Categoria	Detalhada	TotalGrupo	Total Categ.	Total Func.
F.R. - C.A.							
MAN. DO SETOR DE CONTABILIDADE E ORÇAMENTO	04.121.0007.2015.0000						31.054,77
3 DESPESAS CORREN'						31.054,77	
3 OUTRAS DESPESAS CORRENTES					31.054,77		
SERVIÇOS DE CONSULTORIA		1.500.00.999.000	3.3.90.35.00	31.054,77			
MAN. DA SECRETARIA DE FINANÇAS E PLANEJAMENTO	04.123.0012.2011.0000						333.644,50
3 DESPESAS CORREN'						333.644,50	
1 PESSOAL E ENCARGOS SOCIAIS				108.855,95			
VENCIMENTOS E VANTAGENS FIXAS - PESSOAL CIVIL		1.500.00.999.000	3.1.90.11.00	88.261,58			
OBRIGAÇÕES PATRONAIS		1.500.00.999.000	3.1.90.13.00	20.594,37			
3 OUTRAS DESPESAS CORRENTES				224.788,55			
DIÁRIAS - CIVIL		1.500.00.999.000	3.3.90.14.00	11.768,22			
MATERIAL DE CONSUMO		1.500.00.999.000	3.3.90.30.00	137.418,51			
OUTROS SERVIÇOS DE TERCEIROS - PESSOA FÍSICA		1.500.00.999.000	3.3.90.36.00	38.826,16			
OUTROS SERVIÇOS DE TERCEIROS - PESSOA JURÍDICA		1.500.00.999.000	3.3.90.39.00	36.775,66			
AMORTIZAÇÃO DA DÍVIDA CONTRATADA	28.843.0015.2013.0000						125.854,36
3 DESPESAS CORREN'						33.833,60	
2 JUROS E ENCARGOS DA DÍVIDA				33.833,60			
JUROS SOBRE A DÍVIDA POR CONTRATO		1.500.00.999.000	3.2.90.21.00	33.833,60			
4 DESPESAS DE CAPIT						92.020,76	
6 AMORTIZAÇÃO DA DÍVIDA					92.020,76		
PRINCIPAL DA DÍVIDA CONTRATUAL RESGATADO		1.500.00.999.000	4.6.90.71.00	92.020,76			
MANUTENÇÃO DAS CONTRIBUIÇÕES DO PASEP	28.846.0007.2024.0000						81.805,50
3 DESPESAS CORREN'						81.805,50	
3 OUTRAS DESPESAS CORRENTES				81.805,50			
OBRIGAÇÕES TRIBUTÁRIAS E CONTRIBUTIVAS		1.500.00.999.000	3.3.90.47.00	58.432,50			
OBRIGAÇÕES TRIBUTÁRIAS E CONTRIBUTIVAS		1.705.05.999.000	3.3.90.47.00	23.373,00			
RESERVA DE CONTIGÊNCIA	99.999.0999.2999.0000						72.397,49
9 RESERVA DE CONTI						72.397,49	
9 RESERVA DE CONTINGÊNCIA					72.397,49		
RESERVA DE CONTINGÊNCIA		1.500.00.999.000	9.9.99.99.00	72.397,49			
<b>TOTAL</b>							<b>644.756,62</b>

(Continua na página seguinte)

**LOA 2026****MARCOS PARENTE- PI****PREFEITURA MUN. DE MARCOS PARENTE**

Praça Dyrmo Pires Ferreira - CNPJ:06554133/0001-96

Orçamento Programa - Exercício de 2026

Página 7

**QUADRO AUXILIAR DE DETALHAMENTO DA DESPESA**

PODER	02	PODER EXECUTIVO
ORGÃO	02	UNIDADE ADMINISTRATIVA DE ATIVIDADE MEIO
UNIDADE	02	SECRETARIA MUN. DE ADMINISTRAÇÃO

Aplicacao Programada	Proj/Ativ	Finalidade	Categoria	Detalhada	TotalGrupo	Total Categ.	Total Func.
		F.R. - C.A.					
AQUISIÇÃO DE VEICULOS PARA ADM. GERAL	04.122.0007.1020.0000						329.979,21
4	4	DESpesas de Capit				329.979,21	
	4	INVESTIMENTOS					329.979,21
		EQUIPAMENTOS E MATERIAL PERMANENTE	1.500.00.999.000	4.4.90.52.00	241.717,21		
		EQUIPAMENTOS E MATERIAL PERMANENTE	1.755.00.999.000	4.4.90.52.00	88.262,00		
MANUTENÇÃO DA SECRETARIA DE ADMINISTRAÇÃO	04.122.0007.2009.0000					1.333.994,09	1.407.545,41
3	3	DESpesas Corren'				326.047,39	
	1	PESSOAL E ENCARGOS SOCIAIS					
		VENCIMENTOS E VANTAGENS FIXAS - PESSOAL CIVIL	1.500.00.999.000	3.1.90.11.00	270.802,29		
		OUTRAS DESPESAS VARIÁVEIS - PESSOAL CIVIL	1.500.00.999.000	3.1.90.16.00	22.065,40		
		SENTENÇAS JUDICIAIS	1.500.00.999.000	3.1.90.91.00	3.759,17		
		DESPESAS DE EXERCÍCIOS ANTERIORES	1.500.00.999.000	3.1.90.92.00	29.420,53		
	3	OUTRAS DESPESAS CORRENTES				1.007.946,70	
		DIÁRIAS - CIVIL	1.500.00.999.000	3.3.90.14.00	27.949,50		
		MATERIAL DE CONSUMO	1.500.00.999.000	3.3.90.30.00	257.129,72		
		PASSAGENS E DESPESAS COM LOCOMOÇÃO	1.500.00.999.000	3.3.90.33.00	82.377,49		
		SERVIÇOS DE CONSULTORIA	1.500.00.999.000	3.3.90.35.00	217.682,12		
		OUTROS SERVIÇOS DE TERCEIROS - PESSOA FÍSICA	1.500.00.999.000	3.3.90.36.00	89.078,71		
		OUTROS SERVIÇOS DE TERCEIROS - PESSOA JURÍDICA	1.500.00.999.000	3.3.90.39.00	245.059,01		
		DESPESAS DE EXERCÍCIOS ANTERIORES	1.500.00.999.000	3.3.90.92.00	59.249,62		
		INDENIZAÇÕES E RESTITUIÇÕES	1.500.00.999.000	3.3.90.93.00	29.420,53		
	4	DESpesas de Capit				73.551,32	
	4	INVESTIMENTOS					73.551,32
		EQUIPAMENTOS E MATERIAL PERMANENTE	1.500.00.999.000	4.4.90.52.00	73.551,32		
PUBLICAÇÕES DE INTERESSE PÚBLICO	04.122.0009.2010.0000					86.456,59	86.456,59
3	3	DESpesas Corren'					
	3	OUTRAS DESPESAS CORRENTES				86.456,59	
		OUTROS SERVIÇOS DE TERCEIROS - PESSOA FÍSICA	1.500.00.999.000	3.3.90.36.00	5.550,13		
		OUTROS SERVIÇOS DE TERCEIROS - PESSOA JURÍDICA	1.500.00.999.000	3.3.90.39.00	80.906,46		
MANUTENÇÃO DA SECRETARIA DE ADMINISTRAÇÃO	04.122.0020.2009.0000					70.609,27	70.609,27
3	3	DESpesas Corren'					
	3	OUTRAS DESPESAS CORRENTES				70.609,27	
		SERVIÇOS DE TECNOLOGIA DA INFORMAÇÃO E COMUNICAÇÃO	1.500.00.999.000	3.3.90.40.00	70.609,27		
REALIZAÇÃO DE CONCURSO PÚBLICO	04.128.0020.1035.0000					73.551,32	73.551,32
3	3	DESpesas Corren'					
	3	OUTRAS DESPESAS CORRENTES				73.551,32	
		MATERIAL DE CONSUMO	1.500.00.999.000	3.3.90.30.00	14.710,26		
		OUTROS SERVIÇOS DE TERCEIROS - PESSOA FÍSICA	1.500.00.999.000	3.3.90.36.00	14.710,26		
		OUTROS SERVIÇOS DE TERCEIROS - PESSOA JURÍDICA	1.500.00.999.000	3.3.90.39.00	44.130,80		
ENCARGOS COM A RETRASM. DE SINAL DE TV	24.722.0055.2019.0000					88.261,59	88.261,59
3	3	DESpesas Corren'					
	3	OUTRAS DESPESAS CORRENTES				88.261,59	
		MATERIAL DE CONSUMO	1.500.00.999.000	3.3.90.30.00	14.710,26		
		OUTROS SERVIÇOS DE TERCEIROS - PESSOA FÍSICA	1.500.00.999.000	3.3.90.36.00	29.420,53		
		OUTROS SERVIÇOS DE TERCEIROS - PESSOA JURÍDICA	1.500.00.999.000	3.3.90.39.00	44.130,80		

**PREFEITURA MUN. DE MARCOS PARENTE**

Praça Dyrmo Pires Ferreira - CNPJ:06554133/0001-96

Orçamento Programa - Exercício de 2026

Página 8

**QUADRO AUXILIAR DE DETALHAMENTO DA DESPESA**

PODER	02	PODER EXECUTIVO
ORGÃO	02	UNIDADE ADMINISTRATIVA DE ATIVIDADE MEIO
UNIDADE	02	SECRETARIA MUN. DE ADMINISTRAÇÃO

Aplicacao Programada	Proj/Ativ	Finalidade	Categoria	Detalhada	TotalGrupo	Total Categ.	Total Func.
		F.R. - C.A.					
ENCARGOS COM A RETRASM. DE SINAL DE TV	24.722.0055.2019.0000						88.261,59
<b>TOTAL</b>							<b>2.056.403,39</b>

(Continua na página seguinte)



**LOA 2026**

**MARCOS PARENTE- PI**

**PREFEITURA MUN. DE MARCOS PARENTE**

Praça Dyrmo Pires Ferreira - CNPJ:06554133/0001-96

Orçamento Programa - Exercício de 2026

Página 9

**QUADRO AUXILIAR DE DETALHAMENTO DA DESPESA**

PODER	02	PODER EXECUTIVO
ORGÃO	03	SECRETARIA MUN. DE AGRICULTURA, REC. HÍDRICOS
UNIDADE	00	SECRETARIA MUN. DE AGRICULTURA E RECURSOS HÍDRICOS

Aplicacao Programada	Proj/Ativ	Finalidade	Categoria	Detalhada	TotalGrupo	Total Categ.	Total Func.
		F.R. - C.A.					
MANUTENÇÃO E ENCARGOS DA SEC. DE AGRICULTURA	20.122.0007.2025.0000						200.059,63
3	DESPESAS CORREN'					185.349,37	
1	PESSOAL E ENCARGOS SOCIAIS				104.442,90		
	VENCIMENTOS E VANTAGENS FIXAS - PESSOAL CIVIL	1.500.00.999.000	3.1.90.11.00	85.319,55			
	OBRIGAÇÕES PATRONAIS	1.500.00.999.000	3.1.90.13.00	19.123,35			
3	OUTRAS DESPESAS CORRENTES				80.906,47		
	DIÁRIAS - CIVIL	1.500.00.999.000	3.3.90.14.00	5.884,11			
	MATERIAL DE CONSUMO	1.500.00.999.000	3.3.90.30.00	16.181,30			
	OUTROS SERVIÇOS DE TERCEIROS - PESSOA FÍSICA	1.500.00.999.000	3.3.90.36.00	44.130,80			
	OUTROS SERVIÇOS DE TERCEIROS - PESSOA JURÍDICA	1.500.00.999.000	3.3.90.39.00	14.710,26			
4	DESPESAS DE CAPIT					14.710,26	
4	INVESTIMENTOS				14.710,26		
	EQUIPAMENTOS E MATERIAL PERMANENTE	1.500.00.999.000	4.4.90.52.00	14.710,26			
IMPLANTAÇÃO DE CANTEIROS DE MUDAS/HORTAS COMUNITÁRIAS	20.605.0035.2027.0000						14.710,26
3	DESPESAS CORREN'					14.710,26	
3	OUTRAS DESPESAS CORRENTES				14.710,26		
	MATERIAL DE CONSUMO	1.500.00.999.000	3.3.90.30.00	7.355,13			
	OUTROS SERVIÇOS DE TERCEIROS - PESSOA FÍSICA	1.500.00.999.000	3.3.90.36.00	7.355,13			
CONSTRUÇÃO DE MATADOUROS PÚBLICOS	20.605.0036.1002.0000						534.624,80
4	DESPESAS DE CAPIT					534.624,80	
4	INVESTIMENTOS				534.624,80		
	OBRAS E INSTALAÇÕES	1.500.00.999.000	4.4.90.51.00	26.478,48			
	OBRAS E INSTALAÇÕES	1.700.05.999.000	4.4.90.51.00	424.146,32			
	OBRAS E INSTALAÇÕES	1.706.05.999.000	4.4.90.51.00	52.500,00			
	OBRAS E INSTALAÇÕES	1.710.05.999.000	4.4.90.51.00	31.500,00			
MANUTENÇÃO DE MATADOURO PÚBLICO	20.605.0036.2029.0000						29.420,53
3	DESPESAS CORREN'					29.420,53	
3	OUTRAS DESPESAS CORRENTES				29.420,53		
	MATERIAL DE CONSUMO	1.500.00.999.000	3.3.90.30.00	8.826,16			
	OUTROS SERVIÇOS DE TERCEIROS - PESSOA FÍSICA	1.500.00.999.000	3.3.90.36.00	14.710,26			
	OUTROS SERVIÇOS DE TERCEIROS - PESSOA JURÍDICA	1.500.00.999.000	3.3.90.39.00	5.884,11			
REFORMA DE MERCADOS PÚBLICOS	20.605.0041.2030.0000						106.065,39
3	DESPESAS CORREN'					22.065,39	
3	OUTRAS DESPESAS CORRENTES				22.065,39		
	MATERIAL DE CONSUMO	1.500.00.999.000	3.3.90.30.00	7.355,13			
	OUTROS SERVIÇOS DE TERCEIROS - PESSOA FÍSICA	1.500.00.999.000	3.3.90.36.00	7.355,13			
	OUTROS SERVIÇOS DE TERCEIROS - PESSOA JURÍDICA	1.500.00.999.000	3.3.90.39.00	7.355,13			
4	DESPESAS DE CAPIT					84.000,00	
4	INVESTIMENTOS				84.000,00		
	OBRAS E INSTALAÇÕES	1.706.05.999.000	4.4.90.51.00	52.500,00			
	OBRAS E INSTALAÇÕES	1.710.05.999.000	4.4.90.51.00	31.500,00			
MANUTENÇÃO DE MERCADO E FEIRAS	20.605.0041.2032.0000						26.478,48
3	DESPESAS CORREN'					26.478,48	

(Continua na página seguinte)

**LOA 2026****MARCOS PARENTE- PI****PREFEITURA MUN. DE MARCOS PARENTE**

Praça Dyrmo Pires Ferreira - CNPJ:06554133/0001-96

Orçamento Programa - Exercício de 2026

Página 10

**QUADRO AUXILIAR DE DETALHAMENTO DA DESPESA**

PODER	02	PODER EXECUTIVO
ORGÃO	03	SECRETARIA MUN. DE AGRICULTURA, REC. HÍDRICOS
UNIDADE	00	SECRETARIA MUN. DE AGRICULTURA E RECURSOS HÍDRICOS

Aplicacao Programada	Proj/Ativ	Finalidade	Categoria	Detalhada	TotalGrupo	Total Categ.	Total Func.
		F.R. - C.A.					
MANUTENÇÃO DE MERCADO E FEIRAS	20.605.0041.2032.0000						26.478,48
3 DESPESAS CORREN'						26.478,48	
3 OUTRAS DESPESAS CORRENTES					26.478,48		
OUTROS SERVIÇOS DE TERCEIROS - PESSOA FÍSICA		1.500.00.999.000	3.3.90.36.00	19.123,35			
OUTROS SERVIÇOS DE TERCEIROS - PESSOA JURÍDICA		1.500.00.999.000	3.3.90.39.00	7.355,13			
PROGRAMA DE APOIO A AGRICULTURA	20.606.0049.2031.0000						63.254,14
3 DESPESAS CORREN'						63.254,14	
3 OUTRAS DESPESAS CORRENTES					63.254,14		
MATERIAL DE CONSUMO		1.500.00.999.000	3.3.90.30.00	13.239,24			
OUTROS SERVIÇOS DE TERCEIROS - PESSOA FÍSICA		1.500.00.999.000	3.3.90.36.00	13.239,24			
OUTROS SERVIÇOS DE TERCEIROS - PESSOA JURÍDICA		1.500.00.999.000	3.3.90.39.00	36.775,66			
PROGRAMA DE ASSIST. AO PEQUENO PRODUTOR	20.606.0049.2033.0000						59.043,88
3 DESPESAS CORREN'						59.043,88	
3 OUTRAS DESPESAS CORRENTES					59.043,88		
MATERIAL DE CONSUMO		1.500.00.999.000	3.3.90.30.00	13.239,24			
OUTROS SERVIÇOS DE TERCEIROS - PESSOA FÍSICA		1.500.00.999.000	3.3.90.36.00	13.239,24			
OUTROS SERVIÇOS DE TERCEIROS - PESSOA JURÍDICA		1.500.00.999.000	3.3.90.39.00	22.065,40			
OUTROS AUXÍLIOS FINANCEIROS A PESSOAS FÍSICAS		1.500.00.999.000	3.3.90.48.00	10.500,00			
<b>TOTAL</b>							<b>1.033.657,11</b>

(Continua na página seguinte)

**LOA 2026****MARCOS PARENTE- PI****PREFEITURA MUN. DE MARCOS PARENTE**

Praça Dyrmo Pires Ferreira - CNPJ:06554133/0001-96

Orçamento Programa - Exercício de 2026

Página 11

**QUADRO AUXILIAR DE DETALHAMENTO DA DESPESA**

PODER	02	PODER EXECUTIVO						
ORGÃO	04	SECRETARIA MUNICIPAL DE EDUCAÇÃO						
UNIDADE	00	SECRETARIA MUNICIPAL DE EDUCAÇÃO						
Aplicacao Programada		Proj/Ativ	Finalidade	Categoria	Detalhada	TotalGrupo	Total Categ.	Total Func.
			F.R. - C.A.					
MANUTENÇÃO DO PROGRAMA DE MERENDA ESCOLAR		12.306.0073.2043.0000						353.046,37
3	DESPESES CORREN'						353.046,37	
3	OUTRAS DESPESES CORRENTES				58.841,07	353.046,37		
	MATERIAL DE CONSUMO	1.500.00.200.000	3.3.90.30.00	58.841,07				
	MATERIAL DE CONSUMO	1.552.01.999.000	3.3.90.30.00	294.205,30				
MANUTENÇÃO E ENCARGOS DA SECRETARIA DE EDUCAÇÃO		12.361.0007.2036.0000						1.443.336,70
3	DESPESES CORREN'						1.128.731,87	
1	PESSOAL E ENCARGOS SOCIAIS					270.769,04		
	VENCIMENTOS E VANTAGENS FIXAS - PESSOAL CIVIL	1.500.00.200.000	3.1.90.11.00	73.551,32				
	OBRIGAÇÕES PATRONAIS	1.500.00.200.000	3.1.90.13.00	16.181,30				
	OUTRAS DESPESES VARIÁVEIS - PESSOAL CIVIL	1.500.00.200.000	3.1.90.16.00	23.536,42				
	INDENIZAÇÕES E RESTITUIÇÕES TRABALHISTAS	1.544.01.999.000	3.1.90.94.00	157.500,00				
3	OUTRAS DESPESES CORRENTES					857.962,83		
	DIÁRIAS - CIVIL	1.500.00.200.000	3.3.90.14.00	26.478,48				
	MATERIAL DE CONSUMO	1.500.00.200.000	3.3.90.30.00	229.879,32				
	MATERIAL DE CONSUMO	1.544.01.999.000	3.3.90.30.00	21.000,00				
	MATERIAL DE CONSUMO	1.569.01.999.000	3.3.90.30.00	61.686,50				
	PASSAGENS E DESPESES COM LOCOMOÇÃO	1.500.00.200.000	3.3.90.33.00	8.826,16				
	OUTROS SERVIÇOS DE TERCEIROS - PESSOA FÍSICA	1.500.00.200.000	3.3.90.36.00	232.392,39				
	OUTROS SERVIÇOS DE TERCEIROS - PESSOA FÍSICA	1.544.01.999.000	3.3.90.36.00	21.000,00				
	OUTROS SERVIÇOS DE TERCEIROS - PESSOA FÍSICA	1.569.01.999.000	3.3.90.36.00	61.686,50				
	OUTROS SERVIÇOS DE TERCEIROS - PESSOA JURÍDICA	1.500.00.200.000	3.3.90.39.00	98.261,58				
	OUTROS SERVIÇOS DE TERCEIROS - PESSOA JURÍDICA	1.544.01.999.000	3.3.90.39.00	21.000,00				
	OUTROS SERVIÇOS DE TERCEIROS - PESSOA JURÍDICA	1.569.01.999.000	3.3.90.39.00	11.686,50				
	OUTROS SERVIÇOS DE TERCEIROS - PESSOA JURÍDICA	1.570.01.999.000	3.3.90.39.00	21.000,00				
	OUTROS SERVIÇOS DE TERCEIROS - PESSOA JURÍDICA	1.571.01.999.000	3.3.90.39.00	21.000,00				
	DESPESAS DE EXERCÍCIOS ANTERIORES	1.500.00.200.000	3.3.90.92.00	22.065,40				
4	DESPESAS DE CAPIT						314.604,83	
4	INVESTIMENTOS					314.604,83		
	OBRAS E INSTALAÇÕES	1.544.01.999.000	4.4.90.51.00	21.000,00				
	OBRAS E INSTALAÇÕES	1.570.01.999.000	4.4.90.51.00	52.500,00				
	OBRAS E INSTALAÇÕES	1.571.01.999.000	4.4.90.51.00	52.500,00				
	EQUIPAMENTOS E MATERIAL PERMANENTE	1.500.00.200.000	4.4.90.52.00	88.261,58				
	EQUIPAMENTOS E MATERIAL PERMANENTE	1.544.01.999.000	4.4.90.52.00	21.000,00				
	EQUIPAMENTOS E MATERIAL PERMANENTE	1.569.01.999.000	4.4.90.52.00	5.843,25				
	EQUIPAMENTOS E MATERIAL PERMANENTE	1.570.01.999.000	4.4.90.52.00	52.500,00				
	EQUIPAMENTOS E MATERIAL PERMANENTE	1.571.01.999.000	4.4.90.52.00	21.000,00				
CONSTRUÇÃO E AMPLIAÇÃO DE UNIDADES ESCOLARES		12.361.0011.1022.0000						193.412,75
4	DESPESAS DE CAPIT						193.412,75	
4	INVESTIMENTOS					193.412,75		
	OBRAS E INSTALAÇÕES	1.500.00.200.000	4.4.90.51.00	96.706,38				
	OBRAS E INSTALAÇÕES	1.569.01.999.000	4.4.90.51.00	10.500,00				
	OBRAS E INSTALAÇÕES	1.569.01.999.000	4.4.90.51.00	86.206,37				
MANUTENÇÃO REFORMA DE ESCOLAS ENS. FUNDAMENTAL		12.361.0011.2040.0000						415.998,27
3	DESPESES CORREN'						40.861,83	

(Continua na página seguinte)

**LOA 2026****MARCOS PARENTE- PI****PREFEITURA MUN. DE MARCOS PARENTE**

Praça Dyrmo Pires Ferreira - CNPJ:06554133/0001-96

Orçamento Programa - Exercício de 2026

Página 12

**QUADRO AUXILIAR DE DETALHAMENTO DA DESPESA**

PODER	02	PODER EXECUTIVO					
ORGÃO	04	SECRETARIA MUNICIPAL DE EDUCAÇÃO					
UNIDADE	00	SECRETARIA MUNICIPAL DE EDUCAÇÃO					
Aplicacao Programada	Proj/Ativ	Finalidade	Categoria	Detalhada	TotalGrupo	Total Categ.	Total Func.
F.R. - C.A.							
MANUTENÇÃO REFORMA DE ESCOLAS ENS. FUNDAMENTAL	12.361.0011.2040.0000						415.998,27
3 DESPESAS CORREN'						40.861,83	40.861,83
3 OUTRAS DESPESAS CORRENTES					40.861,83		
MATERIAL DE CONSUMO		1.500.00.200.000	3.3.90.30.00	13.620,61			
OUTROS SERVIÇOS DE TERCEIROS - PESSOA FÍSICA		1.500.00.200.000	3.3.90.36.00	13.620,61			
OUTROS SERVIÇOS DE TERCEIROS - PESSOA JURÍDICA		1.500.00.200.000	3.3.90.39.00	13.620,61			
4 DESPESAS DE CAPIT						375.136,44	375.136,44
4 INVESTIMENTOS					375.136,44		
OBRAS E INSTALAÇÕES		1.500.00.200.000	4.4.90.51.00	320.653,97			
OBRAS E INSTALAÇÕES		1.569.01.999.000	4.4.90.51.00	54.482,47			
PROGRAMA EDUCAÇÃO DE JOVENS E ADULTOS	12.361.0061.2038.0000						66.196,20
3 DESPESAS CORREN'						66.196,20	66.196,20
3 OUTRAS DESPESAS CORRENTES					66.196,20		
MATERIAL DE CONSUMO		1.569.01.999.000	3.3.90.30.00	22.065,40			
OUTROS SERVIÇOS DE TERCEIROS - PESSOA FÍSICA		1.569.01.999.000	3.3.90.36.00	22.065,40			
OUTROS SERVIÇOS DE TERCEIROS - PESSOA JURÍDICA		1.569.01.999.000	3.3.90.39.00	22.065,40			
EXECUÇÃO DE AÇÕES DO PROGRAMA PDDE	12.361.0071.2028.0000						43.689,48
3 DESPESAS CORREN'						43.689,48	43.689,48
3 OUTRAS DESPESAS CORRENTES					43.689,48		
MATERIAL DE CONSUMO		1.551.01.999.000	3.3.90.30.00	14.563,16			
OUTROS SERVIÇOS DE TERCEIROS - PESSOA FÍSICA		1.551.01.999.000	3.3.90.36.00	14.563,16			
OUTROS SERVIÇOS DE TERCEIROS - PESSOA JURÍDICA		1.551.01.999.000	3.3.90.39.00	14.563,16			
MANUTENÇÃO DO PROGRAMA SALÁRIO EDUCAÇÃO	12.361.0071.2082.0000						203.764,43
3 DESPESAS CORREN'						132.392,40	132.392,40
3 OUTRAS DESPESAS CORRENTES					132.392,40		
MATERIAL DE CONSUMO		1.550.01.999.000	3.3.90.30.00	44.130,80			
OUTROS SERVIÇOS DE TERCEIROS - PESSOA FÍSICA		1.550.01.999.000	3.3.90.36.00	44.130,80			
OUTROS SERVIÇOS DE TERCEIROS - PESSOA JURÍDICA		1.550.01.999.000	3.3.90.39.00	44.130,80			
4 DESPESAS DE CAPIT						71.372,03	71.372,03
4 INVESTIMENTOS					71.372,03		
OBRAS E INSTALAÇÕES		1.550.01.999.000	4.4.90.51.00	27.241,23			
EQUIPAMENTOS E MATERIAL PERMANENTE		1.550.01.999.000	4.4.90.52.00	44.130,80			
AQUISIÇÃO DE TRANSPORTE ESCOLAR PARA EDUCAÇÃO	12.361.0072.1005.0000						144.691,72
4 DESPESAS DE CAPIT						144.691,72	144.691,72
4 INVESTIMENTOS					144.691,72		
EQUIPAMENTOS E MATERIAL PERMANENTE		1.569.01.999.000	4.4.90.52.00	144.691,72			
MANUTENÇÃO DOS VEÍCULOS DO TRANSPORTE ESCOLAR	12.361.0072.2046.0000						350.074,52
3 DESPESAS CORREN'						350.074,52	350.074,52

(Continua na página seguinte)

# LOA 2026

# MARCOS PARENTE- PI

**PREFEITURA MUN. DE MARCOS PARENTE**

Praça Dyrmo Pires Ferreira - CNPJ:06554133/0001-96

Orçamento Programa - Exercício de 2026

Página 13

**QUADRO AUXILIAR DE DETALHAMENTO DA DESPESA**

PODER	02	PODER EXECUTIVO					
ORGÃO	04	SECRETARIA MUNICIPAL DE EDUCAÇÃO					
UNIDADE	00	SECRETARIA MUNICIPAL DE EDUCAÇÃO					
Aplicacao Programada	Proj/Ativ	Finalidade	Categoria	Detalhada	TotalGrupo	Total Categ.	Total Func.
F.R. - C.A.							
MANUTENÇÃO DOS VEÍCULOS DO TRANSPORTE ESCOLAR	12.361.0072.2046.0000						350.074,52
3	DESPESAS CORREN'					350.074,52	
3	OUTRAS DESPESAS CORRENTES				350.074,52		
	MATERIAL DE CONSUMO	1.500.00.200.000	3.3.90.30.00	22.065,40			
	MATERIAL DE CONSUMO	1.553.01.999.000	3.3.90.30.00	22.065,40			
	OUTROS SERVIÇOS DE TERCEIROS - PESSOA FÍSICA	1.500.00.200.000	3.3.90.36.00	22.065,40			
	OUTROS SERVIÇOS DE TERCEIROS - PESSOA FÍSICA	1.553.01.999.000	3.3.90.36.00	22.065,40			
	OUTROS SERVIÇOS DE TERCEIROS - PESSOA JURÍDICA	1.500.00.200.000	3.3.90.39.00	217.682,12			
	OUTROS SERVIÇOS DE TERCEIROS - PESSOA JURÍDICA	1.553.01.999.000	3.3.90.39.00	44.130,80			
TRANSPORTE DE ALUNOS	12.361.0072.2047.0000						250.074,50
3	DESPESAS CORREN'					250.074,50	
3	OUTRAS DESPESAS CORRENTES				250.074,50		
	OUTROS SERVIÇOS DE TERCEIROS - PESSOA FÍSICA	1.500.00.200.000	3.3.90.36.00	44.130,80			
	OUTROS SERVIÇOS DE TERCEIROS - PESSOA FÍSICA	1.553.01.999.000	3.3.90.36.00	44.130,80			
	OUTROS SERVIÇOS DE TERCEIROS - PESSOA JURÍDICA	1.500.00.200.000	3.3.90.39.00	73.551,32			
	OUTROS SERVIÇOS DE TERCEIROS - PESSOA JURÍDICA	1.553.01.999.000	3.3.90.39.00	88.261,58			
ENCARGOS COM AÇÕES DA UNIVERSIDADE ABERTA	12.364.0062.2049.0000						147.102,66
3	DESPESAS CORREN'					147.102,66	
1	PESSOAL E ENCARGOS SOCIAIS				29.420,53		
	VENCIMENTOS E VANTAGENS FIXAS - PESSOAL CIVIL	1.500.00.200.000	3.1.90.11.00	29.420,53			
3	OUTRAS DESPESAS CORRENTES				117.682,13		
	MATERIAL DE CONSUMO	1.500.00.200.000	3.3.90.30.00	29.420,53			
	OUTROS SERVIÇOS DE TERCEIROS - PESSOA FÍSICA	1.500.00.200.000	3.3.90.36.00	58.841,07			
	OUTROS SERVIÇOS DE TERCEIROS - PESSOA JURÍDICA	1.500.00.200.000	3.3.90.39.00	29.420,53			
MANUTENÇÃO E ENCARGOS DA SECRETARIA DE EDUCAÇÃO	12.365.0007.2036.0000						612.559,50
3	DESPESAS CORREN'					344.216,25	
1	PESSOAL E ENCARGOS SOCIAIS				126.000,00		
	VENCIMENTOS E VANTAGENS FIXAS - PESSOAL CIVIL	1.500.00.200.000	3.1.90.11.00	21.000,00			
	INDENIZAÇÕES E RESTITUIÇÕES TRABALHISTAS	1.544.01.999.000	3.1.90.94.00	105.000,00			
3	OUTRAS DESPESAS CORRENTES				218.216,25		
	DIÁRIAS - CIVIL	1.500.00.200.000	3.3.90.14.00	21.000,00			
	MATERIAL DE CONSUMO	1.500.00.200.000	3.3.90.30.00	21.000,00			
	MATERIAL DE CONSUMO	1.544.01.999.000	3.3.90.30.00	21.000,00			
	MATERIAL DE CONSUMO	1.569.01.999.000	3.3.90.30.00	11.686,50			
	OUTROS SERVIÇOS DE TERCEIROS - PESSOA FÍSICA	1.500.00.200.000	3.3.90.36.00	21.000,00			
	OUTROS SERVIÇOS DE TERCEIROS - PESSOA FÍSICA	1.544.01.999.000	3.3.90.36.00	21.000,00			
	OUTROS SERVIÇOS DE TERCEIROS - PESSOA FÍSICA	1.569.01.999.000	3.3.90.36.00	11.686,50			
	OUTROS SERVIÇOS DE TERCEIROS - PESSOA JURÍDICA	1.500.00.200.000	3.3.90.39.00	21.000,00			
	OUTROS SERVIÇOS DE TERCEIROS - PESSOA JURÍDICA	1.544.01.999.000	3.3.90.39.00	21.000,00			
	OUTROS SERVIÇOS DE TERCEIROS - PESSOA JURÍDICA	1.569.01.999.000	3.3.90.39.00	5.843,25			
	OUTROS SERVIÇOS DE TERCEIROS - PESSOA JURÍDICA	1.570.01.999.000	3.3.90.39.00	21.000,00			
	OUTROS SERVIÇOS DE TERCEIROS - PESSOA JURÍDICA	1.571.01.999.000	3.3.90.39.00	21.000,00			
4	DESPESAS DE CAPIT					268.343,25	

(Continua na página seguinte)

**LOA 2026****MARCOS PARENTE- PI****PREFEITURA MUN. DE MARCOS PARENTE**

Praça Dyrmo Pires Ferreira - CNPJ:06554133/0001-96

Orçamento Programa - Exercício de 2026

Página 14

**QUADRO AUXILIAR DE DETALHAMENTO DA DESPESA**

PODER	02	PODER EXECUTIVO
ORGÃO	04	SECRETARIA MUNICIPAL DE EDUCAÇÃO
UNIDADE	00	SECRETARIA MUNICIPAL DE EDUCAÇÃO

Aplicacao Programada	Proj/Ativ	Finalidade	Categoria	Detalhada	TotalGrupo	Total Categ.	Total Func.
F.R. - C.A.							
MANUTENÇÃO E ENCARGOS DA SECRETARIA DE EDUCAÇÃO	12.365.0007.2036.0000						612.559,50
4	DESpesas DE CAPIT					268.343,25	
4	INVESTIMENTOS				268.343,25		
	OBRAS E INSTALAÇÕES	1.500.00.200.000	4.4.90.51.00	21.000,00			
	OBRAS E INSTALAÇÕES	1.544.01.999.000	4.4.90.51.00	21.000,00			
	OBRAS E INSTALAÇÕES	1.570.01.999.000	4.4.90.51.00	52.500,00			
	OBRAS E INSTALAÇÕES	1.571.01.999.000	4.4.90.51.00	52.500,00			
	EQUIPAMENTOS E MATERIAL PERMANENTE	1.500.00.200.000	4.4.90.52.00	21.000,00			
	EQUIPAMENTOS E MATERIAL PERMANENTE	1.544.01.999.000	4.4.90.52.00	21.000,00			
	EQUIPAMENTOS E MATERIAL PERMANENTE	1.569.01.999.000	4.4.90.52.00	5.843,25			
	EQUIPAMENTOS E MATERIAL PERMANENTE	1.570.01.999.000	4.4.90.52.00	52.500,00			
	EQUIPAMENTOS E MATERIAL PERMANENTE	1.571.01.999.000	4.4.90.52.00	21.000,00			
MANUTENÇÃO DO ENSINO PRE-ESCOLAR	12.365.0070.2035.0000						157.500,00
3	DESpesas CORREN'					157.500,00	
1	PESSOAL E ENCARGOS SOCIAIS				105.000,00		
	VENCIMENTOS E VANTAGENS FIXAS - PESSOAL CIVIL	1.569.01.999.000	3.1.90.11.00	52.500,00			
	OBRIGAÇÕES PATRONAIS	1.569.01.999.000	3.1.90.13.00	52.500,00			
3	OUTRAS DESPESAS CORRENTES				52.500,00		
	DIÁRIAS - CIVIL	1.569.01.999.000	3.3.90.14.00	52.500,00			
MANUTENÇÃO E ENCARGOS DA SECRETARIA DE EDUCAÇÃO	12.366.0007.2036.0000						52.500,00
3	DESpesas CORREN'					52.500,00	
1	PESSOAL E ENCARGOS SOCIAIS				52.500,00		
	INDENIZAÇÕES E RESTITUIÇÕES TRABALHISTAS	1.544.01.999.000	3.1.90.94.00	52.500,00			
PROGRAMA EDUCAÇÃO DE JOVENS E ADULTOS	12.366.0061.2038.0000						54.427,98
3	DESpesas CORREN'					54.427,98	
1	PESSOAL E ENCARGOS SOCIAIS				54.427,98		
	VENCIMENTOS E VANTAGENS FIXAS - PESSOAL CIVIL	1.569.01.999.000	3.1.90.11.00	44.130,80			
	OBRIGAÇÕES PATRONAIS	1.569.01.999.000	3.1.90.13.00	10.297,18			
<b>TOTAL</b>							<b>4.488.375,08</b>

(Continua na página seguinte)

**LOA 2026**
**MARCOS PARENTE- PI**
**PREFEITURA MUN. DE MARCOS PARENTE**

Praça Dyrmo Pires Ferreira - CNPJ:06554133/0001-96

Orçamento Programa - Exercício de 2026

Página 15

**QUADRO AUXILIAR DE DETALHAMENTO DA DESPESA**

PODER	02	PODER EXECUTIVO					
ORGÃO	05	FUNDO DE DES. EDUC. E VALOR MAGISTÉRIO - FUNDEB					
UNIDADE	00	FUNDO DE DES. EDUC. E VALOR MAGISTÉRIO - FUNDEB					
Aplicacao Programada	Proj/Ativ	Finalidade	Categoria	Detalhada	TotalGrupo	Total Categ.	Total Func.
		F.R. - C.A.					
CONSTRUÇÃO E AMPLIAÇÃO DE UNIDADES ESCOLARES		12.361.0011.1022.0000					143.983,50
4	DESPESAS DE CAPIT					143.983,50	
4	INVESTIMENTOS				143.983,50		
	OBRAS E INSTALAÇÕES	1.540.01.999.000	4.4.90.51.00	143.983,50			
MANUTENÇÃO REFORMA DE ESCOLAS ENS. FUNDAMENTAL		12.361.0011.2040.0000					54.482,46
4	DESPESAS DE CAPIT					54.482,46	
4	INVESTIMENTOS				54.482,46		
	OBRAS E INSTALAÇÕES	1.540.01.999.000	4.4.90.51.00	54.482,46			
MANUTENÇÃO DO FUNDEB 70%		12.361.0061.2037.0000					4.525.932,70
3	DESPESAS CORREN'					4.525.932,70	
1	PESSOAL E ENCARGOS SOCIAIS				4.233.055,62		
	CONTRATAÇÃO POR TEMPO DETERMINADO	1.540.01.999.000	3.1.90.04.00	245.269,25			
	VENCIMENTOS E VANTAGENS FIXAS - PESSOAL CIVIL	1.540.01.999.000	3.1.90.11.00	2.203.579,17			
	VENCIMENTOS E VANTAGENS FIXAS - PESSOAL CIVIL	1.541.01.999.000	3.1.90.11.00	662.030,00			
	VENCIMENTOS E VANTAGENS FIXAS - PESSOAL CIVIL	1.542.01.999.000	3.1.90.11.00	95.244,98			
	VENCIMENTOS E VANTAGENS FIXAS - PESSOAL CIVIL	1.543.01.999.000	3.1.90.11.00	46.746,00			
	OBRIGAÇÕES PATRONAIS	1.540.01.999.000	3.1.90.13.00	341.660,76			
	OBRIGAÇÕES PATRONAIS	1.541.01.999.000	3.1.90.13.00	431.608,91			
	OBRIGAÇÕES PATRONAIS	1.542.01.999.000	3.1.90.13.00	32.974,15			
	OBRIGAÇÕES PATRONAIS	1.543.01.999.000	3.1.90.13.00	59.216,25			
	SENTENÇAS JUDICIAIS	1.540.01.999.000	3.1.90.91.00	114.726,15			
3	OUTRAS DESPESAS CORRENTES				292.877,08		
	OUTROS SERVIÇOS DE TERCEIROS - PESSOA FÍSICA	1.540.01.999.000	3.3.90.36.00	291.708,43			
	INDENIZAÇÕES E RESTITUIÇÕES	1.540.01.999.000	3.3.90.93.00	1.168,65			
ENCARGOS DO FUNDEB 30%		12.361.0061.2041.0000					1.219.560,22
3	DESPESAS CORREN'					1.124.315,27	
1	PESSOAL E ENCARGOS SOCIAIS				994.010,79		
	VENCIMENTOS E VANTAGENS FIXAS - PESSOAL CIVIL	1.540.01.999.000	3.1.90.11.00	421.049,45			
	VENCIMENTOS E VANTAGENS FIXAS - PESSOAL CIVIL	1.541.01.999.000	3.1.90.11.00	70.854,20			
	VENCIMENTOS E VANTAGENS FIXAS - PESSOAL CIVIL	1.542.01.999.000	3.1.90.11.00	86.812,47			
	VENCIMENTOS E VANTAGENS FIXAS - PESSOAL CIVIL	1.543.01.999.000	3.1.90.11.00	35.059,50			
	OBRIGAÇÕES PATRONAIS	1.540.01.999.000	3.1.90.13.00	179.465,23			
	OBRIGAÇÕES PATRONAIS	1.541.01.999.000	3.1.90.13.00	63.254,14			
	OBRIGAÇÕES PATRONAIS	1.542.01.999.000	3.1.90.13.00	54.541,65			
	OBRIGAÇÕES PATRONAIS	1.543.01.999.000	3.1.90.13.00	23.373,00			
	SENTENÇAS JUDICIAIS	1.540.01.999.000	3.1.90.91.00	59.601,15			
3	OUTRAS DESPESAS CORRENTES				130.304,48		
	DIÁRIAS - CIVIL	1.540.01.999.000	3.3.90.14.00	5.843,25			
	MATERIAL DE CONSUMO	1.542.01.999.000	3.3.90.30.00	12.270,83			
	MATERIAL DE CONSUMO	1.543.01.999.000	3.3.90.30.00	17.529,75			
	OUTROS SERVIÇOS DE TERCEIROS - PESSOA FÍSICA	1.543.01.999.000	3.3.90.36.00	17.529,75			
	OUTROS SERVIÇOS DE TERCEIROS - PESSOA JURÍDICA	1.543.01.999.000	3.3.90.39.00	17.529,75			
	INDENIZAÇÕES E RESTITUIÇÕES	1.540.01.999.000	3.3.90.93.00	59.601,15			
4	DESPESAS DE CAPIT					95.244,95	

(Continua na página seguinte)

**LOA 2026****MARCOS PARENTE- PI****PREFEITURA MUN. DE MARCOS PARENTE**

Praça Dyrmo Pires Ferreira - CNPJ:06554133/0001-96

Orçamento Programa - Exercício de 2026

Página 16

**QUADRO AUXILIAR DE DETALHAMENTO DA DESPESA**

PODER	02	PODER EXECUTIVO					
ORGÃO	05	FUNDO DE DES. EDUC. E VALOR MAGISTÉRIO - FUNDEB					
UNIDADE	00	FUNDO DE DES. EDUC. E VALOR MAGISTÉRIO - FUNDEB					
Aplicacao Programada	Proj/Ativ	Finalidade	Categoria	Detalhada	TotalGrupo	Total Categ.	Total Func.
		F.R. - C.A.					
ENCARGOS DO FUNDEB 30%	12.361.0061.2041.0000						1.219.560,22
4	4	DESPESES DE CAPIT				95.244,95	
		4	INVESTIMENTOS				
			OBRAS E INSTALAÇÕES	1.542.01.999.000	4.4.90.51.00	24.541,65	
			OBRAS E INSTALAÇÕES	1.543.01.999.000	4.4.90.51.00	29.216,25	
			EQUIPAMENTOS E MATERIAL PERMANENTE	1.542.01.999.000	4.4.90.52.00	12.270,80	
			EQUIPAMENTOS E MATERIAL PERMANENTE	1.543.01.999.000	4.4.90.52.00	29.216,25	
MANUTENÇÃO REFORMA DE ESCOLAS ENS. FUNDAMENTAL	12.361.0071.2040.0000						88.224,78
3	3	DESPESES CORREN'				88.224,78	88.224,78
		3	OUTRAS DESPESES CORRENTES				
			MATERIAL DE CONSUMO	1.540.01.999.000	3.3.90.30.00	29.420,53	
			OUTROS SERVIÇOS DE TERCEIROS - PESSOA FÍSICA	1.540.01.999.000	3.3.90.36.00	22.065,40	
			OUTROS SERVIÇOS DE TERCEIROS - PESSOA JURÍDICA	1.540.01.999.000	3.3.90.39.00	36.738,85	
ENCARGOS DO FUNDEB 30%	12.361.0071.2041.0000						503.633,00
3	3	DESPESES CORREN'				345.600,41	
		1	PESSOAL E ENCARGOS SOCIAIS			88.261,58	
			CONTRATAÇÃO POR TEMPO DETERMINADO	1.540.01.999.000	3.1.90.04.00	88.261,58	
		3	OUTRAS DESPESES CORRENTES			257.338,83	
			MATERIAL DE CONSUMO	1.540.01.999.000	3.3.90.30.00	71.038,26	
			SERVIÇOS DE CONSULTORIA	1.540.01.999.000	3.3.90.35.00	50.192,58	
			OUTROS SERVIÇOS DE TERCEIROS - PESSOA FÍSICA	1.540.01.999.000	3.3.90.36.00	58.841,07	
			OUTROS SERVIÇOS DE TERCEIROS - PESSOA JURÍDICA	1.540.01.999.000	3.3.90.39.00	39.104,66	
			SERVIÇOS DE TECNOLOGIA DA INFORMAÇÃO E COMUNICAÇÃO	1.540.01.999.000	3.3.90.40.00	38.162,26	
		4	DESPESES DE CAPIT			158.032,59	158.032,59
		4	INVESTIMENTOS				
			EQUIPAMENTOS E MATERIAL PERMANENTE	1.540.01.999.000	4.4.90.52.00	158.032,59	
TRANSPORTE DE ALUNOS	12.361.0072.2047.0000						45.493,77
3	3	DESPESES CORREN'				45.493,77	45.493,77
		3	OUTRAS DESPESES CORRENTES				
			OUTROS SERVIÇOS DE TERCEIROS - PESSOA FÍSICA	1.540.01.999.000	3.3.90.36.00	22.065,40	
			OUTROS SERVIÇOS DE TERCEIROS - PESSOA JURÍDICA	1.540.01.999.000	3.3.90.39.00	23.428,37	
MANUTENÇÃO DO ENSINO PRE-ESCOLAR	12.365.0070.2035.0000						1.512.673,37
3	3	DESPESES CORREN'				1.410.972,30	1.512.673,37
		1	PESSOAL E ENCARGOS SOCIAIS				
			CONTRATAÇÃO POR TEMPO DETERMINADO	1.540.01.999.000	3.1.90.04.00	289.547,30	
			VENCIMENTOS E VANTAGENS FIXAS - PESSOAL CIVIL	1.540.01.999.000	3.1.90.11.00	677.816,79	
			VENCIMENTOS E VANTAGENS FIXAS - PESSOAL CIVIL	1.541.01.999.000	3.1.90.11.00	58.432,50	
			VENCIMENTOS E VANTAGENS FIXAS - PESSOAL CIVIL	1.542.01.999.000	3.1.90.11.00	135.271,24	
			VENCIMENTOS E VANTAGENS FIXAS - PESSOAL CIVIL	1.543.01.999.000	3.1.90.11.00	79.216,25	
			OBRIGAÇÕES PATRONAIS	1.540.01.999.000	3.1.90.13.00	51.485,92	
			OBRIGAÇÕES PATRONAIS	1.541.01.999.000	3.1.90.13.00	17.529,75	
			OBRIGAÇÕES PATRONAIS	1.542.01.999.000	3.1.90.13.00	24.541,65	
			OBRIGAÇÕES PATRONAIS	1.543.01.999.000	3.1.90.13.00	17.529,75	
			SENTENÇAS JUDICIAIS	1.540.01.999.000	3.1.90.91.00	59.601,15	

(Continua na página seguinte)

**LOA 2026**

**MARCOS PARENTE- PI**

**PREFEITURA MUN. DE MARCOS PARENTE**  
Praça Dyrmo Pires Ferreira - CNPJ:06554133/0001-96

Orçamento Programa - Exercício de 2026

Página 17

**QUADRO AUXILIAR DE DETALHAMENTO DA DESPESA**

PODER	02	PODER EXECUTIVO
ORGÃO	05	FUNDO DE DES. EDUC. E VALOR MAGISTÉRIO - FUNDEB
UNIDADE	00	FUNDO DE DES. EDUC. E VALOR MAGISTÉRIO - FUNDEB

Aplicacao Programada	Proj/Ativ	Finalidade F.R. - C.A.	Categoria	Detalhada	TotalGrupo	Total Categ.	Total Func.
<b>MANUTENÇÃO DO ENSINO PRE-ESCOLAR</b>	<b>12.365.0070.2035.0000</b>						<b>1.512.673,37</b>
3 DESPESAS CORREN						1.512.673,37	
3 OUTRAS DESPESAS CORRENTES					101.701,07		
MATERIAL DE CONSUMO		1.540.01.999.000	3.3.90.30.00	22.065,40			
MATERIAL DE CONSUMO		1.542.01.999.000	3.3.90.30.00	12.270,83			
OUTROS SERVIÇOS DE TERCEIROS - PESSOA FÍSICA		1.540.01.999.000	3.3.90.36.00	29.420,53			
OUTROS SERVIÇOS DE TERCEIROS - PESSOA FÍSICA		1.540.01.999.000	3.3.90.36.00	22.065,40			
OUTROS SERVIÇOS DE TERCEIROS - PESSOA JURÍDICA		1.540.01.999.000	3.3.90.39.00	14.710,26			
INDENIZAÇÕES E RESTITUIÇÕES		1.540.01.999.000	3.3.90.93.00	1.168,65			
<b>ENCARGOS DO FUNDEB 30%</b>	<b>12.365.0070.2041.0000</b>						<b>594.913,72</b>
3 DESPESAS CORREN						422.427,57	
1 PESSOAL E ENCARGOS SOCIAIS					337.700,44		
VENCIMENTOS E VANTAGENS FIXAS - PESSOAL CIVIL		1.540.01.999.000	3.1.90.11.00	73.551,32			
VENCIMENTOS E VANTAGENS FIXAS - PESSOAL CIVIL		1.541.01.999.000	3.1.90.11.00	35.059,50			
VENCIMENTOS E VANTAGENS FIXAS - PESSOAL CIVIL		1.542.01.999.000	3.1.90.11.00	62.270,83			
VENCIMENTOS E VANTAGENS FIXAS - PESSOAL CIVIL		1.543.01.999.000	3.1.90.11.00	43.373,00			
OBRIGAÇÕES PATRONAIS		1.540.01.999.000	3.1.90.13.00	22.065,40			
OBRIGAÇÕES PATRONAIS		1.541.01.999.000	3.1.90.13.00	11.686,50			
OBRIGAÇÕES PATRONAIS		1.542.01.999.000	3.1.90.13.00	18.406,24			
OBRIGAÇÕES PATRONAIS		1.543.01.999.000	3.1.90.13.00	11.686,50			
SENTENÇAS JUDICIAIS		1.540.01.999.000	3.1.90.91.00	59.601,15			
3 OUTRAS DESPESAS CORRENTES					84.727,13		
DIÁRIAS - CIVIL		1.540.01.999.000	3.3.90.14.00	5.843,25			
MATERIAL DE CONSUMO		1.543.01.999.000	3.3.90.30.00	17.529,75			
OUTROS SERVIÇOS DE TERCEIROS - PESSOA FÍSICA		1.542.01.999.000	3.3.90.36.00	18.406,24			
OUTROS SERVIÇOS DE TERCEIROS - PESSOA FÍSICA		1.543.01.999.000	3.3.90.36.00	11.686,50			
OUTROS SERVIÇOS DE TERCEIROS - PESSOA JURÍDICA		1.542.01.999.000	3.3.90.39.00	18.406,24			
OUTROS SERVIÇOS DE TERCEIROS - PESSOA JURÍDICA		1.543.01.999.000	3.3.90.39.00	11.686,50			
INDENIZAÇÕES E RESTITUIÇÕES		1.540.01.999.000	3.3.90.93.00	1.168,65			
4 DESPESAS DE CAPIT					172.486,15	172.486,15	
4 INVESTIMENTOS							
OBRAS E INSTALAÇÕES		1.540.01.999.000	4.4.90.51.00	21.151,98			
OBRAS E INSTALAÇÕES		1.541.01.999.000	4.4.90.51.00	5.843,25			
OBRAS E INSTALAÇÕES		1.542.01.999.000	4.4.90.51.00	47.330,32			
OBRAS E INSTALAÇÕES		1.543.01.999.000	4.4.90.51.00	23.373,00			
EQUIPAMENTOS E MATERIAL PERMANENTE		1.540.01.999.000	4.4.90.52.00	22.065,40			
EQUIPAMENTOS E MATERIAL PERMANENTE		1.541.01.999.000	4.4.90.52.00	5.843,25			
EQUIPAMENTOS E MATERIAL PERMANENTE		1.542.01.999.000	4.4.90.52.00	29.349,20			
EQUIPAMENTOS E MATERIAL PERMANENTE		1.543.01.999.000	4.4.90.52.00	17.529,75			
<b>PROGRAMA EDUCAÇÃO DE JOVENS E ADULTOS</b>	<b>12.366.0085.2038.0000</b>						<b>301.498,85</b>
3 DESPESAS CORREN						301.498,85	
1 PESSOAL E ENCARGOS SOCIAIS					250.012,92		
VENCIMENTOS E VANTAGENS FIXAS - PESSOAL CIVIL		1.540.01.999.000	3.1.90.11.00	132.392,39			
OBRIGAÇÕES PATRONAIS		1.540.01.999.000	3.1.90.13.00	117.620,53			
3 OUTRAS DESPESAS CORRENTES					51.485,93		
MATERIAL DE CONSUMO		1.540.01.999.000	3.3.90.30.00	22.065,40			
OUTROS SERVIÇOS DE TERCEIROS - PESSOA FÍSICA		1.540.01.999.000	3.3.90.36.00	29.420,53			

**PREFEITURA MUN. DE MARCOS PARENTE**  
Praça Dyrmo Pires Ferreira - CNPJ:06554133/0001-96

Orçamento Programa - Exercício de 2026

Página 18

**QUADRO AUXILIAR DE DETALHAMENTO DA DESPESA**

PODER	02	PODER EXECUTIVO
ORGÃO	05	FUNDO DE DES. EDUC. E VALOR MAGISTÉRIO - FUNDEB
UNIDADE	00	FUNDO DE DES. EDUC. E VALOR MAGISTÉRIO - FUNDEB

Aplicacao Programada	Proj/Ativ	Finalidade F.R. - C.A.	Categoria	Detalhada	TotalGrupo	Total Categ.	Total Func.
<b>TOTAL</b>							<b>8.990.396,37</b>

(Continua na página seguinte)

**LOA 2026****MARCOS PARENTE- PI****PREFEITURA MUN. DE MARCOS PARENTE**

Praça Dyrmo Pires Ferreira - CNPJ:06554133/0001-96

Orçamento Programa - Exercício de 2026

Página 19

**QUADRO AUXILIAR DE DETALHAMENTO DA DESPESA**

PODER	02	PODER EXECUTIVO					
ORGÃO	06	SECRETARIA MUN. DE OBRAS, INFRAESTRUTURA E SERVIÇOS PUBLICOS					
UNIDADE	00	SECRETARIA MUN. DE OBRAS, INFRAESTRUTURA E SERVIÇOS PUBLICOS					
Aplicacao Programada	Proj/Ativ	Finalidade	Categoria	Detalhada	TotalGrupo	Total Categ.	Total Func.
		F.R. - C.A.					
CONSTRUÇÃO E OU RECUPERAÇÃO DE POÇOS TUBULARES	04.544.0021.1041.0000						404.500,00
4	DESPESAS DE CAPIT					404.500,00	404.500,00
4	INVESTIMENTOS				404.500,00		
	OBRAS E INSTALAÇÕES	1.500.00.999.000	4.4.90.51.00	320.500,00			
	OBRAS E INSTALAÇÕES	1.706.05.999.000	4.4.90.51.00	52.500,00			
	OBRAS E INSTALAÇÕES	1.710.05.999.000	4.4.90.51.00	31.500,00			
MANUTENÇÃO E ENC. DA SEC. DE OBRAS E SERV. PUBLICOS	15.122.0007.2050.0000						899.708,60
3	DESPESAS CORREN'					490.339,14	
1	PESSOAL E ENCARGOS SOCIAIS				135.334,43		
	VENCIMENTOS E VANTAGENS FIXAS - PESSOAL CIVIL	1.500.00.999.000	3.1.90.11.00	110.326,99			
	OBRIGAÇÕES PATRONAIS	1.500.00.999.000	3.1.90.13.00	25.007,44			
3	OUTRAS DESPESAS CORRENTES				355.004,71		
	DIÁRIAS - CIVIL	1.500.00.999.000	3.3.90.14.00	5.884,11			
	MATERIAL DE CONSUMO	1.500.00.999.000	3.3.90.30.00	166.307,70			
	OUTROS SERVIÇOS DE TERCEIROS - PESSOA FÍSICA	1.500.00.999.000	3.3.90.36.00	73.551,32			
	OUTROS SERVIÇOS DE TERCEIROS - PESSOA JURÍDICA	1.500.00.999.000	3.3.90.39.00	88.261,58			
	OUTROS SERVIÇOS DE TERCEIROS - PESSOA JURÍDICA	1.749.05.999.000	3.3.90.39.00	21.000,00			
4	DESPESAS DE CAPIT					409.369,46	
4	INVESTIMENTOS				409.369,46		
	OBRAS E INSTALAÇÕES	1.500.00.999.000	4.4.90.51.00	11.686,50			
	OBRAS E INSTALAÇÕES	1.706.05.999.000	4.4.90.51.00	52.500,00			
	OBRAS E INSTALAÇÕES	1.710.05.999.000	4.4.90.51.00	31.500,00			
	OBRAS E INSTALAÇÕES	1.749.05.999.000	4.4.90.51.00	21.000,00			
	EQUIPAMENTOS E MATERIAL PERMANENTE	1.500.00.999.000	4.4.90.52.00	57.370,04			
	EQUIPAMENTOS E MATERIAL PERMANENTE	1.700.05.999.000	4.4.90.52.00	52.500,00			
	EQUIPAMENTOS E MATERIAL PERMANENTE	1.700.05.999.000	4.4.90.52.00	161.812,92			
	EQUIPAMENTOS E MATERIAL PERMANENTE	1.749.05.999.000	4.4.90.52.00	21.000,00			
AQUISIÇÃO DE IMÓVEIS	15.451.0011.1006.0000						88.261,58
4	DESPESAS DE CAPIT					88.261,58	
4	INVESTIMENTOS				88.261,58		
	AQUISIÇÃO DE IMÓVEIS	1.500.00.999.000	4.4.90.61.00	88.261,58			
MANUTENÇÃO E ENC. DA SEC. DE OBRAS E SERV. PUBLICOS	15.451.0017.2050.0000						65.501,44
4	DESPESAS DE CAPIT					65.501,44	
4	INVESTIMENTOS				65.501,44		
	OBRAS E INSTALAÇÕES	1.705.05.999.000	4.4.90.51.00	65.501,44			
CONSTRUÇÃO DE PRAÇAS PUBLICAS	15.452.0005.1024.0000						201.682,11
4	DESPESAS DE CAPIT					201.682,11	
4	INVESTIMENTOS				201.682,11		
	OBRAS E INSTALAÇÕES	1.500.00.999.000	4.4.90.51.00	40.861,84			
	OBRAS E INSTALAÇÕES	1.700.05.999.000	4.4.90.51.00	76.820,27			
	OBRAS E INSTALAÇÕES	1.706.05.999.000	4.4.90.51.00	52.500,00			
	OBRAS E INSTALAÇÕES	1.710.05.999.000	4.4.90.51.00	31.500,00			

(Continua na página seguinte)

**LOA 2026**
**MARCOS PARENTE- PI**
**PREFEITURA MUN. DE MARCOS PARENTE**

Praça Dyrmo Pires Ferreira - CNPJ:06554133/0001-96

Orçamento Programa - Exercício de 2026

Página 20

**QUADRO AUXILIAR DE DETALHAMENTO DA DESPESA**

PODER	02	PODER EXECUTIVO					
ORGÃO	06	SECRETARIA MUN. DE OBRAS, INFRAESTRUTURA E SERVIÇOS PUBLICOS					
UNIDADE	00	SECRETARIA MUN. DE OBRAS, INFRAESTRUTURA E SERVIÇOS PUBLICOS					
Aplicacao Programada	Proj/Ativ	Finalidade	Categoria	Detalhada	TotalGrupo	Total Categ.	Total Func.
F.R. - C.A.							
MANUTENÇÃO DE PRAÇAS, PARQUES E JARDINS	15.452.0005.2057.0000						65.106,53
3 DESPESAS CORREN'						65.106,53	
3 OUTRAS DESPESAS CORRENTES					65.106,53		
MATERIAL DE CONSUMO		1.500.00.999.000	3.3.90.30.00	14.710,26			
OUTROS SERVIÇOS DE TERCEIROS - PESSOA FÍSICA		1.500.00.999.000	3.3.90.36.00	36.775,66			
OUTROS SERVIÇOS DE TERCEIROS - PESSOA JURÍDICA		1.500.00.999.000	3.3.90.39.00	13.620,61			
RECUPERAÇÃO DE CEMITERIOS	15.452.0011.2052.0000						35.304,65
3 DESPESAS CORREN'						35.304,65	
3 OUTRAS DESPESAS CORRENTES					35.304,65		
MATERIAL DE CONSUMO		1.500.00.999.000	3.3.90.30.00	16.181,30			
OUTROS SERVIÇOS DE TERCEIROS - PESSOA FÍSICA		1.500.00.999.000	3.3.90.36.00	19.123,35			
CONSTRUÇÃO DE CALÇAMENTO	15.452.0017.1010.0000						538.383,96
4 DESPESAS DE CAPIT							538.383,96
4 INVESTIMENTOS					538.383,96		
OBRAS E INSTALAÇÕES		1.500.00.999.000	4.4.90.51.00	73.551,32			
OBRAS E INSTALAÇÕES		1.700.05.999.000	4.4.90.51.00	73.551,32			
OBRAS E INSTALAÇÕES		1.701.05.999.000	4.4.90.51.00	190.416,32			
OBRAS E INSTALAÇÕES		1.706.05.999.000	4.4.90.51.00	52.500,00			
OBRAS E INSTALAÇÕES		1.710.05.999.000	4.4.90.51.00	31.500,00			
OBRAS E INSTALAÇÕES		1.720.05.999.000	4.4.90.51.00	116.865,00			
ABERTURA DE RUAS E AVENIDAS	15.452.0017.1011.0000						58.841,07
4 DESPESAS DE CAPIT							58.841,07
4 INVESTIMENTOS					58.841,07		
OBRAS E INSTALAÇÕES		1.500.00.999.000	4.4.90.51.00	58.841,07			
CONSTRUÇÃO DE PAVIEMNTAÇÃO ASFALTICA	15.452.0017.1026.0000						421.518,98
4 DESPESAS DE CAPIT							421.518,98
4 INVESTIMENTOS					421.518,98		
OBRAS E INSTALAÇÕES		1.700.05.999.000	4.4.90.51.00	136.206,16			
OBRAS E INSTALAÇÕES		1.701.05.999.000	4.4.90.51.00	201.312,82			
OBRAS E INSTALAÇÕES		1.706.05.999.000	4.4.90.51.00	52.500,00			
OBRAS E INSTALAÇÕES		1.710.05.999.000	4.4.90.51.00	31.500,00			
RECUPERAÇÃO E CONSERVAÇÃO DE CALÇAMENTO	15.452.0017.2053.0000						117.682,12
3 DESPESAS CORREN'							117.682,12
3 OUTRAS DESPESAS CORRENTES					117.682,12		
MATERIAL DE CONSUMO		1.500.00.999.000	3.3.90.30.00	44.130,80			
OUTROS SERVIÇOS DE TERCEIROS - PESSOA FÍSICA		1.500.00.999.000	3.3.90.36.00	36.775,66			
OUTROS SERVIÇOS DE TERCEIROS - PESSOA JURÍDICA		1.500.00.999.000	3.3.90.39.00	36.775,66			
MANUTENÇÃO DOS SERVIÇOS DE LIMPEZA PUBLICA	15.452.0017.2058.0000						271.649,22
3 DESPESAS CORREN'							271.649,22
3 OUTRAS DESPESAS CORRENTES					271.649,22		
MATERIAL DE CONSUMO		1.500.00.999.000	3.3.90.30.00	48.543,88			
OUTROS SERVIÇOS DE TERCEIROS - PESSOA FÍSICA		1.500.00.999.000	3.3.90.36.00	36.775,66			
OUTROS SERVIÇOS DE TERCEIROS - PESSOA JURÍDICA		1.500.00.999.000	3.3.90.39.00	186.329,68			

(Continua na página seguinte)

**LOA 2026****MARCOS PARENTE- PI****PREFEITURA MUN. DE MARCOS PARENTE**

Praça Dyrmo Pires Ferreira - CNPJ:06554133/0001-96

Orçamento Programa - Exercício de 2026

Página 21

**QUADRO AUXILIAR DE DETALHAMENTO DA DESPESA**

PODER	02	PODER EXECUTIVO					
ORGÃO	06	SECRETARIA MUN. DE OBRAS, INFRAESTRUTURA E SERVIÇOS PUBLICOS					
UNIDADE	00	SECRETARIA MUN. DE OBRAS, INFRAESTRUTURA E SERVIÇOS PUBLICOS					
Aplicacao Programada	Proj/Ativ	Finalidade	Categoria	Detalhada	TotalGrupo	Total Categ.	Total Func.
		F.R. - C.A.					
MANUTENÇÃO DOS SERVIÇOS DE LIMPEZA PUBLICA	15.452.0017.2058.0000						271.649,22
PROGRAMA DE SANEAMENTO BASICO	17.451.0025.2070.0000						249.316,71
4 DESPESAS DE CAPIT						249.316,71	
4 INVESTIMENTOS							
OBRAS E INSTALAÇÕES		1.700.05.999.000	4.4.90.51.00	165.316,71			
OBRAS E INSTALAÇÕES		1.706.05.999.000	4.4.90.51.00	52.500,00			
OBRAS E INSTALAÇÕES		1.710.05.999.000	4.4.90.51.00	31.500,00			
CONSTRUÇÃO DE FOSSAS PARA FAMILIAS CARENTES	17.512.0025.1019.0000						294.205,30
4 DESPESAS DE CAPIT						294.205,30	
4 INVESTIMENTOS							
OBRAS E INSTALAÇÕES		1.700.05.999.000	4.4.50.51.00	294.205,30			
CONSTRUÇÃO SIST. SIMPLIF. DE ABAST. DE ÁGUA	17.544.0021.1021.0000						201.682,12
4 DESPESAS DE CAPIT						201.682,12	
4 INVESTIMENTOS							
OBRAS E INSTALAÇÕES		1.700.05.999.000	4.4.90.51.00	117.682,12			
OBRAS E INSTALAÇÕES		1.706.05.999.000	4.4.90.51.00	52.500,00			
OBRAS E INSTALAÇÕES		1.710.05.999.000	4.4.90.51.00	31.500,00			
MANUTENÇÃO DO SISTEMA SIMP. ABASTECIMENTO D'ÁGUA	17.544.0021.2062.0000						88.261,59
3 DESPESAS CORREN'						64.888,59	
3 OUTRAS DESPESAS CORRENTES							
MATERIAL DE CONSUMO		1.500.00.999.000	3.3.90.30.00	29.420,53			
OUTROS SERVIÇOS DE TERCEIROS - PESSOA FÍSICA		1.500.00.999.000	3.3.90.36.00	6.047,53			
OUTROS SERVIÇOS DE TERCEIROS - PESSOA JURÍDICA		1.500.00.999.000	3.3.90.39.00	29.420,53			
4 DESPESAS DE CAPIT						23.373,00	
4 INVESTIMENTOS							
OBRAS E INSTALAÇÕES		1.500.00.999.000	4.4.90.51.00	11.686,50			
EQUIPAMENTOS E MATERIAL PERMANENTE		1.500.00.999.000	4.4.90.52.00	11.686,50			
CONSTRUÇÃO DE REDE DE ELETRIFICAÇÃO RURAL	25.752.0078.1008.0000						277.860,83
4 DESPESAS DE CAPIT						277.860,83	
4 INVESTIMENTOS							
OBRAS E INSTALAÇÕES		1.700.05.999.000	4.4.90.51.00	277.860,83			
ENCARGOS COM REDE DE ILUMINAÇÃO PUBLICA	25.752.0079.2056.0000						105.178,38
3 DESPESAS CORREN'						105.178,38	
3 OUTRAS DESPESAS CORRENTES							
MATERIAL DE CONSUMO		1.751.05.999.000	3.3.90.30.00	29.420,53			
OUTROS SERVIÇOS DE TERCEIROS - PESSOA FÍSICA		1.751.05.999.000	3.3.90.36.00	29.420,52			
OUTROS SERVIÇOS DE TERCEIROS - PESSOA JURÍDICA		1.751.05.999.000	3.3.90.39.00	46.337,33			
CONSTRUÇÃO DA PASSAGEM MOLHADA	26.782.0024.1007.0000						351.412,12
4 DESPESAS DE CAPIT						351.412,12	

(Continua na página seguinte)

**LOA 2026**
**MARCOS PARENTE- PI**
**PREFEITURA MUN. DE MARCOS PARENTE**

Praça Dyrmo Pires Ferreira - CNPJ:06554133/0001-96

Orçamento Programa - Exercício de 2026

Página 22

**QUADRO AUXILIAR DE DETALHAMENTO DA DESPESA**

PODER	02	PODER EXECUTIVO					
ORGÃO	06	SECRETARIA MUN. DE OBRAS, INFRAESTRUTURA E SERVIÇOS PUBLICOS					
UNIDADE	00	SECRETARIA MUN. DE OBRAS, INFRAESTRUTURA E SERVIÇOS PUBLICOS					
Aplicacao Programada	Proj/Ativ	Finalidade	Categoria	Detalhada	TotalGrupo	Total Categ.	Total Func.
		F.R. - C.A.					
<b>CONSTRUÇÃO DA PASSAGEM MOLHADA</b>							
4	DESPEAS DE CAPIT	26.782.0024.1007.0000				351.412,12	351.412,12
4	INVESTIMENTOS				351.412,12		
	OBRAS E INSTALAÇÕES	1.500.00.999.000	4.4.90.51.00	27.241,23			
	OBRAS E INSTALAÇÕES	1.700.05.999.000	4.4.90.51.00	260.971,23			
	OBRAS E INSTALAÇÕES	1.701.05.999.000	4.4.90.51.00	63.199,66			
<b>CONSTRUÇÃO E OU REPARAÇÃO DE ESTRADAS MUNICIPAIS</b>							
4	DESPEAS DE CAPIT	26.782.0024.1014.0000				538.383,96	538.383,96
4	INVESTIMENTOS				538.383,96		
	OBRAS E INSTALAÇÕES	1.500.00.999.000	4.4.90.51.00	73.551,32			
	OBRAS E INSTALAÇÕES	1.700.05.999.000	4.4.90.51.00	307.281,32			
	OBRAS E INSTALAÇÕES	1.701.05.999.000	4.4.90.51.00	73.551,32			
	OBRAS E INSTALAÇÕES	1.706.05.999.000	4.4.90.51.00	52.500,00			
	OBRAS E INSTALAÇÕES	1.710.05.999.000	4.4.90.51.00	31.500,00			
<b>CONSTRUÇÃO DE PONTES E BOEIROS</b>							
4	DESPEAS DE CAPIT	26.782.0024.1015.0000				84.000,00	84.000,00
4	INVESTIMENTOS				84.000,00		
	OBRAS E INSTALAÇÕES	1.706.05.999.000	4.4.90.51.00	52.500,00			
	OBRAS E INSTALAÇÕES	1.710.05.999.000	4.4.90.51.00	31.500,00			
<b>RECUPERAÇÃO MANUTENÇÃO DE ESTRADAS MUNICIPAIS</b>							
3	DESPEAS CORREN	26.782.0024.2063.0000				151.798,00	151.798,00
3	OUTRAS DESPEAS CORRENTES				151.798,00		
	MATERIAL DE CONSUMO	1.500.00.999.000	3.3.90.30.00	29.420,53			
	MATERIAL DE CONSUMO	1.750.05.999.000	3.3.90.30.00	13.620,61			
	MATERIAL DE CONSUMO	1.754.05.999.000	3.3.90.30.00	20.000,00			
	OUTROS SERVIÇOS DE TERCEIROS - PESSOA FÍSICA	1.500.00.999.000	3.3.90.36.00	29.420,53			
	OUTROS SERVIÇOS DE TERCEIROS - PESSOA FÍSICA	1.750.05.999.000	3.3.90.36.00	6.919,27			
	OUTROS SERVIÇOS DE TERCEIROS - PESSOA JURÍDICA	1.500.00.999.000	3.3.90.39.00	14.710,26			
	OUTROS SERVIÇOS DE TERCEIROS - PESSOA JURÍDICA	1.750.05.999.000	3.3.90.39.00	17.706,80			
	OUTROS SERVIÇOS DE TERCEIROS - PESSOA JURÍDICA	1.754.05.999.000	3.3.90.39.00	20.000,00			
4	DESPEAS DE CAPIT					221.000,00	221.000,00
4	INVESTIMENTOS				221.000,00		
	OBRAS E INSTALAÇÕES	1.750.05.999.000	4.4.90.51.00	21.000,00			
	OBRAS E INSTALAÇÕES	1.754.05.999.000	4.4.90.51.00	100.000,00			
	EQUIPAMENTOS E MATERIAL PERMANENTE	1.754.05.999.000	4.4.90.52.00	100.000,00			
<b>RECUPERAÇÃO DE PONTES E BOEIROS</b>							
3	DESPEAS CORREN	26.782.0024.2064.0000				88.261,59	88.261,59
3	OUTRAS DESPEAS CORRENTES				88.261,59		
	MATERIAL DE CONSUMO	1.500.00.999.000	3.3.90.30.00	29.420,53			
	OUTROS SERVIÇOS DE TERCEIROS - PESSOA FÍSICA	1.500.00.999.000	3.3.90.36.00	29.420,53			
	OUTROS SERVIÇOS DE TERCEIROS - PESSOA JURÍDICA	1.500.00.999.000	3.3.90.39.00	29.420,53			

(Continua na página seguinte)

**LOA 2026****MARCOS PARENTE- PI****PREFEITURA MUN. DE MARCOS PARENTE**

Praça Dyrmo Pires Ferreira - CNPJ:06554133/0001-96

Orçamento Programa - Exercício de 2026

Página 23

**QUADRO AUXILIAR DE DETALHAMENTO DA DESPESA**

PODER	02	PODER EXECUTIVO
ORGÃO	06	SECRETARIA MUN. DE OBRAS, INFRAESTRUTURA E SERVIÇOS PUBLICOS
UNIDADE	00	SECRETARIA MUN. DE OBRAS, INFRAESTRUTURA E SERVIÇOS PUBLICOS

Aplicacao Programada	Proj/Ativ	Finalidade	Categoria	Detalhada	TotalGrupo	Total Categ.	Total Func.
		F.R. - C.A.					
<b>TOTAL</b>						5.819.500,86	

**PREFEITURA MUN. DE MARCOS PARENTE**

Praça Dyrmo Pires Ferreira - CNPJ:06554133/0001-96

Orçamento Programa - Exercício de 2026

Página 24

**QUADRO AUXILIAR DE DETALHAMENTO DA DESPESA**

PODER	02	PODER EXECUTIVO
ORGÃO	07	SECRETARIA MUNICIPAL DE SAÚDE
UNIDADE	00	SECRETARIA MUNICIPAL DE SAÚDE - FMS

Aplicacao Programada	Proj/Ativ	Finalidade	Categoria	Detalhada	TotalGrupo	Total Categ.	Total Func.
		F.R. - C.A.					
ENCARGOS DA SECRETARIA MUN. DE SAUDE	10.301.0030.2067.0000						147.102,66
3 DESPESAS CORREN'						147.102,66	
3 OUTRAS DESPESAS CORRENTES					147.102,66		
DIÁRIAS - CIVIL		1.500.00.300.000	3.3.90.14.00	14.710,26			
MATERIAL DE CONSUMO		1.500.00.300.000	3.3.90.30.00	44.130,80			
OUTROS SERVIÇOS DE TERCEIROS - PESSOA FÍSICA		1.500.00.300.000	3.3.90.36.00	44.130,80			
OUTROS SERVIÇOS DE TERCEIROS - PESSOA JURÍDICA		1.500.00.300.000	3.3.90.39.00	44.130,80			
<b>TOTAL</b>						147.102,66	

(Continua na página seguinte)

**LOA 2026**
**MARCOS PARENTE- PI**
**PREFEITURA MUN. DE MARCOS PARENTE**

Praça Dyrmo Pires Ferreira - CNPJ:06554133/0001-96

Orçamento Programa - Exercício de 2026

Página 25

**QUADRO AUXILIAR DE DETALHAMENTO DA DESPESA**

PODER	02	PODER EXECUTIVO					
ORGÃO	08	FUNDO MUNICIPAL DE SAÚDE - FMS					
UNIDADE	00	FUNDO MUNICIPAL DE SAÚDE - FMS					
Aplicacao Programada	Proj/Ativ	Finalidade	Categoria	Detalhada	TotalGrupo	Total Categ.	Total Func.
		F.R. - C.A.					
REFORMA E AMPLIAÇÃO DE UNIDADE DE SAÚDE	10.301.0030.1017.0000						377.273,15
4	DESPESAS DE CAPIT					377.273,15	
4	INVESTIMENTOS						
	OBRAS E INSTALAÇÕES	1.600.02.999.000	4.4.90.51.00	37.432,50			
	OBRAS E INSTALAÇÕES	1.601.02.999.000	4.4.90.51.00	75.962,25			
	OBRAS E INSTALAÇÕES	1.621.02.999.000	4.4.90.51.00	5.843,25			
	OBRAS E INSTALAÇÕES	1.631.02.999.000	4.4.90.51.00	205.535,15			
	OBRAS E INSTALAÇÕES	1.632.02.999.000	4.4.90.51.00	52.500,00			
CONSTRUÇÃO DE POSTOS DE SAÚDE	10.301.0030.1018.0000						419.251,33
4	DESPESAS DE CAPIT					419.251,33	
4	INVESTIMENTOS						
	OBRAS E INSTALAÇÕES	1.500.00.300.000	4.4.90.51.00	220.653,97			
	OBRAS E INSTALAÇÕES	1.600.02.999.000	4.4.90.51.00	26.932,50			
	OBRAS E INSTALAÇÕES	1.601.02.999.000	4.4.90.51.00	171.664,86			
PROGRAMA DE MELHORIA DO ACESSO E DA QUALIDADE - PMAQ	10.301.0030.1037.0000						6.949,54
3	DESPESAS CORREN'					6.949,54	
1	PESSOAL E ENCARGOS SOCIAIS						
	OUTRAS DESPESAS VARIÁVEIS - PESSOAL CIVIL	1.600.02.999.000	3.1.90.16.00	6.949,54			
NÚCLEO DE APOIO À SAÚDE DA FAMÍLIA - NASF	10.301.0030.1038.0000						148.395,18
3	DESPESAS CORREN'					148.395,18	
1	PESSOAL E ENCARGOS SOCIAIS						
	CONTRATAÇÃO POR TEMPO DETERMINADO	1.600.02.999.000	3.1.90.04.00	14.057,63			
	VENCIMENTOS E VANTAGENS FIXAS - PESSOAL CIVIL	1.600.02.999.000	3.1.90.11.00	61.848,69			
	OBRIGAÇÕES PATRONAIS	1.600.02.999.000	3.1.90.13.00	17.652,32			
3	OUTRAS DESPESAS CORRENTES					54.836,54	
	OUTROS SERVIÇOS DE TERCEIROS - PESSOA FÍSICA	1.600.02.999.000	3.3.90.36.00	32.771,14			
	OUTROS SERVIÇOS DE TERCEIROS - PESSOA JURÍDICA	1.600.02.999.000	3.3.90.39.00	22.065,40			
MANUTENÇÃO DOS RECURSOS CO-FINANCIAMENTO	10.301.0030.1040.0000						71.099,57
3	DESPESAS CORREN'					71.099,57	
3	OUTRAS DESPESAS CORRENTES						
	MATERIAL DE CONSUMO	1.621.02.999.000	3.3.90.30.00	20.757,81			
	OUTROS SERVIÇOS DE TERCEIROS - PESSOA FÍSICA	1.621.02.999.000	3.3.90.36.00	29.583,96			
	OUTROS SERVIÇOS DE TERCEIROS - PESSOA JURÍDICA	1.621.02.999.000	3.3.90.39.00	20.757,80			
PROGRAMA AGENTES COMUNITARIOS DE SAÚDE	10.301.0030.2034.0000						252.054,24
3	DESPESAS CORREN'					252.054,24	
1	PESSOAL E ENCARGOS SOCIAIS						
	CONTRATAÇÃO POR TEMPO DETERMINADO	1.600.02.999.000	3.1.90.04.00	14.710,26			
	VENCIMENTOS E VANTAGENS FIXAS - PESSOAL CIVIL	1.604.02.999.000	3.1.90.11.00	157.500,00			
	OBRIGAÇÕES PATRONAIS	1.604.02.999.000	3.1.90.13.00	43.068,32			
3	OUTRAS DESPESAS CORRENTES					36.775,66	
	MATERIAL DE CONSUMO	1.600.02.999.000	3.3.90.30.00	14.710,26			
	OUTROS SERVIÇOS DE TERCEIROS - PESSOA FÍSICA	1.600.02.999.000	3.3.90.36.00	22.065,40			

(Continua na página seguinte)

**LOA 2026****MARCOS PARENTE- PI****PREFEITURA MUN. DE MARCOS PARENTE**

Praça Dyrmo Pires Ferreira - CNPJ:06554133/0001-96

Orçamento Programa - Exercício de 2026

Página 26

**QUADRO AUXILIAR DE DETALHAMENTO DA DESPESA**

PODER	02	PODER EXECUTIVO
ORGÃO	08	FUNDO MUNICIPAL DE SAÚDE - FMS
UNIDADE	00	FUNDO MUNICIPAL DE SAÚDE - FMS

Aplicacao Programada	Proj/Ativ	Finalidade	Categoria	Detalhada	TotalGrupo	Total Categ.	Total Func.
		F.R. - C.A.					
PROGRAMA SAÚDE DA FAMÍLIA	10.301.0030.2060.0000						542.044,67
3 DESPESAS CORREN'							542.044,67
1 PESSOAL E ENCARGOS SOCIAIS					317.010,84		
CONTRATAÇÃO POR TEMPO DETERMINADO		1.500.00.300.000	3.1.90.04.00	14.710,26			
CONTRATAÇÃO POR TEMPO DETERMINADO		1.600.02.999.000	3.1.90.04.00	14.710,26			
VENCIMENTOS E VANTAGENS FIXAS - PESSOAL CIVIL		1.500.00.300.000	3.1.90.11.00	213.221,86			
VENCIMENTOS E VANTAGENS FIXAS - PESSOAL CIVIL		1.600.02.999.000	3.1.90.11.00	15.527,39			
OBRIGAÇÕES PATRONAIS		1.500.00.300.000	3.1.90.13.00	26.478,48			
OBRIGAÇÕES PATRONAIS		1.600.02.999.000	3.1.90.13.00	32.362,59			
3 OUTRAS DESPESAS CORRENTES					225.033,83		
DIÁRIAS - CIVIL		1.600.02.999.000	3.3.90.14.00	14.710,26			
OUTROS SERVIÇOS DE TERCEIROS - PESSOA FÍSICA		1.500.00.300.000	3.3.90.36.00	48.543,88			
OUTROS SERVIÇOS DE TERCEIROS - PESSOA FÍSICA		1.600.02.999.000	3.3.90.36.00	132.469,38			
OUTROS SERVIÇOS DE TERCEIROS - PESSOA JURÍDICA		1.600.02.999.000	3.3.90.39.00	29.310,31			
MANUTENÇÃO DO FUNDO MUNICIPAL DE SAÚDE	10.301.0030.2066.0000						2.673.357,81
3 DESPESAS CORREN'							2.301.889,99
1 PESSOAL E ENCARGOS SOCIAIS					1.161.749,24		
CONTRATAÇÃO POR TEMPO DETERMINADO		1.500.00.300.000	3.1.90.04.00	14.710,26			
CONTRATAÇÃO POR TEMPO DETERMINADO		1.600.02.999.000	3.1.90.04.00	14.710,26			
VENCIMENTOS E VANTAGENS FIXAS - PESSOAL CIVIL		1.500.00.300.000	3.1.90.11.00	390.052,99			
VENCIMENTOS E VANTAGENS FIXAS - PESSOAL CIVIL		1.600.02.999.000	3.1.90.11.00	52.500,00			
VENCIMENTOS E VANTAGENS FIXAS - PESSOAL CIVIL		1.600.02.999.000	3.1.90.11.00	153.246,75			
VENCIMENTOS E VANTAGENS FIXAS - PESSOAL CIVIL		1.602.02.999.000	3.1.90.11.00	5.843,25			
VENCIMENTOS E VANTAGENS FIXAS - PESSOAL CIVIL		1.605.02.999.000	3.1.90.11.00	94.500,00			
VENCIMENTOS E VANTAGENS FIXAS - PESSOAL CIVIL		1.621.02.999.000	3.1.90.11.00	11.686,50			
OBRIGAÇÕES PATRONAIS		1.500.00.300.000	3.1.90.13.00	272.062,91			
OBRIGAÇÕES PATRONAIS		1.600.02.999.000	3.1.90.13.00	86.790,56			
OBRIGAÇÕES PATRONAIS		1.605.02.999.000	3.1.90.13.00	27.562,50			
OBRIGAÇÕES PATRONAIS		1.621.02.999.000	3.1.90.13.00	23.373,00			
DESPESAS DE EXERCÍCIOS ANTERIORES		1.600.02.999.000	3.1.90.92.00	14.710,26			

(Continua na página seguinte)

**LOA 2026**

**MARCOS PARENTE- PI**

**PREFEITURA MUN. DE MARCOS PARENTE**

Praça Dyrmo Pires Ferreira - CNPJ:06554133/0001-96

Orçamento Programa - Exercício de 2026

Página 27

**QUADRO AUXILIAR DE DETALHAMENTO DA DESPESA**

PODER	02	PODER EXECUTIVO						
ORGÃO	08	FUNDO MUNICIPAL DE SAÚDE - FMS						
UNIDADE	00	FUNDO MUNICIPAL DE SAÚDE - FMS						
Aplicacao Programada	Proj/Ativ	Finalidade	Categoria	Detalhada	TotalGrupo	Total Categ.	Total Func.	
		F.R. - C.A.						
MANUTENÇÃO DO FUNDO MUNICIPAL DE SAÚDE		10.301.0030.2066.0000					2.673.357,81	
3	DESPESAS CORREN'						2.301.889,99	
3	OUTRAS DESPESAS CORRENTES						1.140.140,75	
	DIÁRIAS - CIVIL	1.500.00.300.000	3.3.90.14.00	22.065,40				
	DIÁRIAS - CIVIL	1.600.02.999.000	3.3.90.14.00	14.710,26				
	DIÁRIAS - CIVIL	1.602.02.999.000	3.3.90.14.00	5.843,25				
	DIÁRIAS - CIVIL	1.621.02.999.000	3.3.90.14.00	10.500,00				
	MATERIAL DE CONSUMO	1.500.00.300.000	3.3.90.30.00	183.955,30				
	MATERIAL DE CONSUMO	1.600.02.999.000	3.3.90.30.00	5.250,00				
	MATERIAL DE CONSUMO	1.600.02.999.000	3.3.90.30.00	102.211,51				
	MATERIAL DE CONSUMO	1.601.02.999.000	3.3.90.30.00	23.373,00				
	MATERIAL DE CONSUMO	1.602.02.999.000	3.3.90.30.00	5.843,25				
	OUTROS SERVIÇOS DE TERCEIROS - PESSOA FÍSICA	1.500.00.300.000	3.3.90.36.00	257.660,60				
	OUTROS SERVIÇOS DE TERCEIROS - PESSOA FÍSICA	1.600.02.999.000	3.3.90.36.00	13.974,22				
	OUTROS SERVIÇOS DE TERCEIROS - PESSOA FÍSICA	1.601.02.999.000	3.3.90.36.00	23.373,00				
	OUTROS SERVIÇOS DE TERCEIROS - PESSOA FÍSICA	1.602.02.999.000	3.3.90.36.00	5.843,25				
	OUTROS SERVIÇOS DE TERCEIROS - PESSOA FÍSICA	1.605.02.999.000	3.3.90.36.00	94.500,00				
	OUTROS SERVIÇOS DE TERCEIROS - PESSOA FÍSICA	1.621.02.999.000	3.3.90.36.00	11.686,50				
	OUTROS SERVIÇOS DE TERCEIROS - PESSOA JURÍDICA	1.500.00.300.000	3.3.90.39.00	147.102,65				
	OUTROS SERVIÇOS DE TERCEIROS - PESSOA JURÍDICA	1.600.02.999.000	3.3.90.39.00	5.250,00				
	OUTROS SERVIÇOS DE TERCEIROS - PESSOA JURÍDICA	1.600.02.999.000	3.3.90.39.00	15.118,82				
	OUTROS SERVIÇOS DE TERCEIROS - PESSOA JURÍDICA	1.601.02.999.000	3.3.90.39.00	38.367,75				
	OUTROS SERVIÇOS DE TERCEIROS - PESSOA JURÍDICA	1.602.02.999.000	3.3.90.39.00	5.843,25				
	OUTROS SERVIÇOS DE TERCEIROS - PESSOA JURÍDICA	1.621.02.999.000	3.3.90.39.00	11.686,50				
	OUTROS SERVIÇOS DE TERCEIROS - PESSOA JURÍDICA	1.631.02.999.000	3.3.90.39.00	21.000,00				
	OUTROS SERVIÇOS DE TERCEIROS - PESSOA JURÍDICA	1.632.02.999.000	3.3.90.39.00	21.000,00				
	SERVIÇOS DE TECNOLOGIA DA INFORMAÇÃO E COMUNICAÇÃO	1.500.00.300.000	3.3.90.40.00	6.810,31				
	SERVIÇOS DE TECNOLOGIA DA INFORMAÇÃO E COMUNICAÇÃO	1.600.02.999.000	3.3.90.40.00	13.620,61				
	AUXÍLIO-ALIMENTAÇÃO	1.500.00.300.000	3.3.90.46.00	22.065,40				
	OUTROS AUXÍLIOS FINANCEIROS A PESSOAS FÍSICAS	1.500.00.300.000	3.3.90.48.00	22.065,40				
	DESPESAS DE EXERCÍCIOS ANTERIORES	1.500.00.300.000	3.3.90.92.00	14.710,26				
	DESPESAS DE EXERCÍCIOS ANTERIORES	1.600.02.999.000	3.3.90.92.00	14.710,26				
4	DESPESAS DE CAPIT						371.467,82	371.467,82
4	INVESTIMENTOS						371.467,82	
	EQUIPAMENTOS E MATERIAL PERMANENTE	1.500.00.300.000	4.4.90.52.00	36.775,66				
	EQUIPAMENTOS E MATERIAL PERMANENTE	1.600.02.999.000	4.4.90.52.00	36.775,66				
	EQUIPAMENTOS E MATERIAL PERMANENTE	1.601.02.999.000	4.4.90.52.00	58.432,50				
	EQUIPAMENTOS E MATERIAL PERMANENTE	1.602.02.999.000	4.4.90.52.00	5.843,25				
	EQUIPAMENTOS E MATERIAL PERMANENTE	1.621.02.999.000	4.4.90.52.00	5.843,25				
	EQUIPAMENTOS E MATERIAL PERMANENTE	1.631.02.999.000	4.4.90.52.00	175.297,50				
	EQUIPAMENTOS E MATERIAL PERMANENTE	1.632.02.999.000	4.4.90.52.00	52.500,00				
MANUTENÇÃO DO LABORATÓRIO DE PRÓTESES DENTÁRIAS - LRPD		10.301.0084.1039.0000					29.420,52	
3	DESPESAS CORREN'						29.420,52	
3	OUTRAS DESPESAS CORRENTES						29.420,52	
	MATERIAL DE CONSUMO	1.621.02.999.000	3.3.90.30.00	7.355,13				
	MATERIAL, BEM OU SERVIÇO PARA DISTRIBUIÇÃO GRATUITA	1.621.02.999.000	3.3.90.32.00	14.710,26				
	OUTROS SERVIÇOS DE TERCEIROS - PESSOA FÍSICA	1.621.02.999.000	3.3.90.36.00	7.355,13				
PROGRAMA SAÚDE BUCAL		10.301.0084.2061.0000					244.450,39	
3	DESPESAS CORREN'						244.450,39	

(Continua na página seguinte)

**LOA 2026****MARCOS PARENTE- PI****PREFEITURA MUN. DE MARCOS PARENTE**

Praça Dyrmo Pires Ferreira - CNPJ:06554133/0001-96

Orçamento Programa - Exercício de 2026

Página 28

**QUADRO AUXILIAR DE DETALHAMENTO DA DESPESA**

PODER	02	PODER EXECUTIVO					
ORGÃO	08	FUNDO MUNICIPAL DE SAÚDE - FMS					
UNIDADE	00	FUNDO MUNICIPAL DE SAÚDE - FMS					
Aplicacao Programada	Proj/Ativ	Finalidade	Categoria	Detalhada	TotalGrupo	Total Categ.	Total Func.
		F.R. - C.A.					
PROGRAMA SAÚDE BUCAL	10.301.0084.2061.0000						244.450,39
3	DESPESAS CORREN'					244.450,39	
1	PESSOAL E ENCARGOS SOCIAIS				134.123,41		
	CONTRATAÇÃO POR TEMPO DETERMINADO	1.600.02.999.000	3.1.90.04.00	14.710,26			
	VENCIMENTOS E VANTAGENS FIXAS - PESSOAL CIVIL	1.600.02.999.000	3.1.90.11.00	54.687,99			
	OBRIGAÇÕES PATRONAIS	1.600.02.999.000	3.1.90.13.00	64.725,16			
3	OUTRAS DESPESAS CORRENTES				110.326,98		
	MATERIAL DE CONSUMO	1.600.02.999.000	3.3.90.30.00	36.775,66			
	OUTROS SERVIÇOS DE TERCEIROS - PESSOA FÍSICA	1.600.02.999.000	3.3.90.36.00	36.775,66			
	OUTROS SERVIÇOS DE TERCEIROS - PESSOA JURÍDICA	1.600.02.999.000	3.3.90.39.00	36.775,66			
AQUISIÇÃO DE AMBULÂNCIA	10.302.0030.1043.0000						199.500,00
4	DESPESAS DE CAPIT					199.500,00	
4	INVESTIMENTOS				199.500,00		
	EQUIPAMENTOS E MATERIAL PERMANENTE	1.500.00.999.000	4.4.90.52.00	52.500,00			
	EQUIPAMENTOS E MATERIAL PERMANENTE	1.600.02.999.000	4.4.90.52.00	42.000,00			
	EQUIPAMENTOS E MATERIAL PERMANENTE	1.601.02.999.000	4.4.90.52.00	31.500,00			
	EQUIPAMENTOS E MATERIAL PERMANENTE	1.631.02.999.000	4.4.90.52.00	52.500,00			
	EQUIPAMENTOS E MATERIAL PERMANENTE	1.755.02.999.000	4.4.90.52.00	21.000,00			
MANUTENÇÃO DA FARMÁCIA BÁSICA MUNICIPAL	10.303.0030.2071.0000						66.577,57
3	DESPESAS CORREN'					66.577,57	
3	OUTRAS DESPESAS CORRENTES				66.577,57		
	MATERIAL DE CONSUMO	1.500.00.300.000	3.3.90.30.00	13.620,61			
	MATERIAL DE CONSUMO	1.600.02.999.000	3.3.90.30.00	52.956,96			
MUNTEÇÃO DOS SERVIÇOS DE VIGILANCIA SANITARIA	10.304.0030.2068.0000						69.138,22
3	DESPESAS CORREN'					69.138,22	
1	PESSOAL E ENCARGOS SOCIAIS				39.717,70		
	CONTRATAÇÃO POR TEMPO DETERMINADO	1.600.02.999.000	3.1.90.04.00	7.355,13			
	VENCIMENTOS E VANTAGENS FIXAS - PESSOAL CIVIL	1.600.02.999.000	3.1.90.11.00	25.007,44			
	OBRIGAÇÕES PATRONAIS	1.600.02.999.000	3.1.90.13.00	7.355,13			
3	OUTRAS DESPESAS CORRENTES				29.420,52		
	MATERIAL DE CONSUMO	1.500.00.300.000	3.3.90.30.00	7.355,13			
	MATERIAL DE CONSUMO	1.600.02.999.000	3.3.90.30.00	7.355,13			
	OUTROS SERVIÇOS DE TERCEIROS - PESSOA FÍSICA	1.500.00.300.000	3.3.90.36.00	14.710,26			
PROGRAMA CONTROLE DE EDEMIAS/PPI/ECD	10.305.0030.2026.0000						172.261,58
3	DESPESAS CORREN'					172.261,58	
1	PESSOAL E ENCARGOS SOCIAIS				141.370,03		
	CONTRATAÇÃO POR TEMPO DETERMINADO	1.600.02.999.000	3.1.90.04.00	14.710,26			
	VENCIMENTOS E VANTAGENS FIXAS - PESSOAL CIVIL	1.604.02.999.000	3.1.90.11.00	84.000,00			
	OBRIGAÇÕES PATRONAIS	1.604.02.999.000	3.1.90.13.00	42.659,77			
3	OUTRAS DESPESAS CORRENTES				30.891,55		
	MATERIAL DE CONSUMO	1.600.02.999.000	3.3.90.30.00	8.826,16			
	OUTROS SERVIÇOS DE TERCEIROS - PESSOA FÍSICA	1.600.02.999.000	3.3.90.36.00	14.710,26			
	OUTROS SERVIÇOS DE TERCEIROS - PESSOA JURÍDICA	1.600.02.999.000	3.3.90.39.00	7.355,13			

(Continua na página seguinte)



**LOA 2026**

**MARCOS PARENTE- PI**

**PREFEITURA MUN. DE MARCOS PARENTE**  
Praça Dyrmo Pires Ferreira - CNPJ:06554133/0001-96

Orçamento Programa - Exercício de 2026

Página 29

**QUADRO AUXILIAR DE DETALHAMENTO DA DESPESA**

Aplicacao Programada	Proj/Ativ	Finalidade F.R. - C.A.	Categoria	Detalhada	TotalGrupo	Total Categ.	Total Func.
<p>PODER 02 PODER EXECUTIVO ORGÃO 08 FUNDO MUNICIPAL DE SAÚDE - FMS UNIDADE 00 FUNDO MUNICIPAL DE SAÚDE - FMS</p>							
<b>TOTAL</b>							5.271.773,77

**PREFEITURA MUN. DE MARCOS PARENTE**

Praça Dyrmo Pires Ferreira - CNPJ:06554133/0001-96

Orçamento Programa - Exercício de 2026

Página 30

**QUADRO AUXILIAR DE DETALHAMENTO DA DESPESA**

Aplicacao Programada	Proj/Ativ	Finalidade F.R. - C.A.	Categoria	Detalhada	TotalGrupo	Total Categ.	Total Func.
<p>PODER 02 PODER EXECUTIVO ORGÃO 09 SEC. MUN. DE ASS. SOCIAL, CIDADANIA E HABITAÇÃO UNIDADE 00 SEC. MUN. DE ASS. SOCIAL, CIDADANIA E HABITAÇÃO</p>							
<b>ENCARGOS DA SEC. DE ASSISTÊNCIA SOCIAL 08.122.0033.2072.0000</b>							
3	DESPESAS CORREN'					355.365,31	355.365,31
1	PESSOAL E ENCARGOS SOCIAIS				189.139,30		
	CONTRATAÇÃO POR TEMPO DETERMINADO	1.500.00.999.000	3.1.90.04.00	14.710,26			
	VENCIMENTOS E VANTAGENS FIXAS - PESSOAL CIVIL	1.500.00.999.000	3.1.90.11.00	111.174,90			
	OBRIGAÇÕES PATRONAIS	1.500.00.999.000	3.1.90.13.00	63.254,14			
3	OUTRAS DESPESAS CORRENTES				166.226,01		
	DIÁRIAS - CIVIL	1.500.00.999.000	3.3.90.14.00	11.768,22			
	MATERIAL DE CONSUMO	1.500.00.999.000	3.3.90.30.00	29.420,53			
	OUTROS SERVIÇOS DE TERCEIROS - PESSOA FÍSICA	1.500.00.999.000	3.3.90.36.00	36.775,66			
	OUTROS SERVIÇOS DE TERCEIROS - PESSOA JURÍDICA	1.500.00.999.000	3.3.90.39.00	44.130,80			
	OUTROS AUXÍLIOS FINANCEIROS A PESSOAS FÍSICAS	1.500.00.999.000	3.3.90.48.00	44.130,80			
<b>MANUTENÇÃO DOS SEVIÇOS FUNERARIOS 08.244.0033.2055.0000</b>							
3	DESPESAS CORREN'					50.014,91	50.014,91
3	OUTRAS DESPESAS CORRENTES				50.014,91		
	OUTROS SERVIÇOS DE TERCEIROS - PESSOA FÍSICA	1.500.00.999.000	3.3.90.36.00	17.652,32			
	OUTROS SERVIÇOS DE TERCEIROS - PESSOA JURÍDICA	1.500.00.999.000	3.3.90.39.00	32.362,59			
<b>MELHORIA HABITACIONAL 16.481.0028.1016.0000</b>							
4	DESPESAS DE CAPIT					306.733,44	306.733,44
4	INVESTIMENTOS				306.733,44		
	OBRAS E INSTALAÇÕES	1.700.05.999.000	4.4.90.51.00	191.233,44			
	OBRAS E INSTALAÇÕES	1.706.05.999.000	4.4.90.51.00	52.500,00			
	OBRAS E INSTALAÇÕES	1.710.05.999.000	4.4.90.51.00	31.500,00			
	OBRAS E INSTALAÇÕES	1.710.05.999.000	4.4.90.51.00	31.500,00			
<b>PROGRAMA DE MELHORIA HABITACIONAL NA SEDE 16.482.0027.1009.0000</b>							
4	DESPESAS DE CAPIT					191.233,04	191.233,04
4	INVESTIMENTOS				191.233,04		
	OBRAS E INSTALAÇÕES	1.700.05.999.000	4.4.90.51.00	191.233,04			
<b>MELHORIA HABITACIONAL 16.482.0028.1016.0000</b>							
4	DESPESAS DE CAPIT					52.500,00	52.500,00
4	INVESTIMENTOS				52.500,00		
	OBRAS E INSTALAÇÕES	1.706.05.999.000	4.4.90.51.00	52.500,00			
<b>TOTAL</b>							955.846,70

(Continua na página seguinte)

**LOA 2026****MARCOS PARENTE- PI****PREFEITURA MUN. DE MARCOS PARENTE**

Praça Dyrmo Pires Ferreira - CNPJ:06554133/0001-96

Orçamento Programa - Exercício de 2026

Página 31

**QUADRO AUXILIAR DE DETALHAMENTO DA DESPESA**

PODER	02	PODER EXECUTIVO						
ORGÃO	10	FUNDO MUN. DE ASSISTÊNCIA SOCIAL - FMAS						
UNIDADE	00	FUNDO MUN. DE ASSISTÊNCIA SOCIAL - FMAS						
Aplicacao Programada	Proj/Ativ	Finalidade	Categoria	Detalhada	TotalGrupo	Total Categ.	Total Func.	
		F.R. - C.A.						
MANUTENÇÃO DAS AÇÕES DO PROGRAMA PRIMEIRA INFÂNCIA		08.243.0026.1030.0000					67.629,31	
3	DESPEAS CORREN'						61.786,06	
1	PESSOAL E ENCARGOS SOCIAIS						31.589,25	
	VENCIMENTOS E VANTAGENS FIXAS - PESSOAL CIVIL	1.660.04.999.000	3.1.90.11.00	31.589,25				
3	OUTRAS DESPEAS CORRENTES						30.196,81	
	DIÁRIAS - CIVIL	1.660.04.999.000	3.3.90.14.00	5.843,25				
	MATERIAL DE CONSUMO	1.660.04.999.000	3.3.90.30.00	14.710,30				
	OUTROS SERVIÇOS DE TERCEIROS - PESSOA FÍSICA	1.660.04.999.000	3.3.90.36.00	6.456,08				
	OUTROS SERVIÇOS DE TERCEIROS - PESSOA JURÍDICA	1.660.04.999.000	3.3.90.39.00	3.187,18				
4	DESPEAS DE CAPIT						5.843,25	
4	INVESTIMENTOS						5.843,25	
	EQUIPAMENTOS E MATERIAL PERMANENTE	1.660.04.999.000	4.4.90.52.00	5.843,25				
PROGRAMA PROTEÇÃO SOCIAL ESPECIAL-CREAS		08.243.0089.2079.0000					42.479,95	
3	DESPEAS CORREN'						36.636,70	
1	PESSOAL E ENCARGOS SOCIAIS						23.373,00	
	VENCIMENTOS E VANTAGENS FIXAS - PESSOAL CIVIL	1.660.04.999.000	3.1.90.11.00	23.373,00				
3	OUTRAS DESPEAS CORRENTES						13.263,70	
	DIÁRIAS - CIVIL	1.660.04.999.000	3.3.90.14.00	1.168,65				
	MATERIAL DE CONSUMO	1.660.04.999.000	3.3.90.30.00	7.355,13				
	OUTROS SERVIÇOS DE TERCEIROS - PESSOA FÍSICA	1.660.04.999.000	3.3.90.36.00	1.716,16				
	OUTROS SERVIÇOS DE TERCEIROS - PESSOA JURÍDICA	1.660.04.999.000	3.3.90.39.00	3.023,76				
4	DESPEAS DE CAPIT						5.843,25	
4	INVESTIMENTOS						5.843,25	
	EQUIPAMENTOS E MATERIAL PERMANENTE	1.660.04.999.000	4.4.90.52.00	5.843,25				
MANUTENÇÃO DAS ATIVIDADES DO IGDSUAS		08.244.0046.1031.0000					17.734,02	
3	DESPEAS CORREN'						17.734,02	
3	OUTRAS DESPEAS CORRENTES						17.734,02	
	MATERIAL DE CONSUMO	1.660.04.999.000	3.3.90.30.00	7.355,13				
	OUTROS SERVIÇOS DE TERCEIROS - PESSOA FÍSICA	1.660.04.999.000	3.3.90.36.00	3.023,76				
	OUTROS SERVIÇOS DE TERCEIROS - PESSOA JURÍDICA	1.660.04.999.000	3.3.90.39.00	7.355,13				
MANUTENÇÃO DO SCFV		08.244.0046.1032.0000					19.801,53	
3	DESPEAS CORREN'						16.696,05	
3	OUTRAS DESPEAS CORRENTES						16.696,05	
	MATERIAL DE CONSUMO	1.660.04.999.000	3.3.90.30.00	6.047,53				
	OUTROS SERVIÇOS DE TERCEIROS - PESSOA FÍSICA	1.660.04.999.000	3.3.90.36.00	1.577,22				
	OUTROS SERVIÇOS DE TERCEIROS - PESSOA JURÍDICA	1.660.04.999.000	3.3.90.39.00	9.071,30				
4	DESPEAS DE CAPIT						3.105,48	
4	INVESTIMENTOS						3.105,48	
	EQUIPAMENTOS E MATERIAL PERMANENTE	1.660.04.999.000	4.4.90.52.00	3.105,48				
MANUTENÇÃO DOS PROGRAMAS PISO BÁSICO FIXO		08.244.0046.1033.0000					24.108,42	
3	DESPEAS CORREN'						24.108,42	
3	OUTRAS DESPEAS CORRENTES						24.108,42	
	MATERIAL DE CONSUMO	1.660.04.999.000	3.3.90.30.00	8.989,59				
	OUTROS SERVIÇOS DE TERCEIROS - PESSOA FÍSICA	1.660.04.999.000	3.3.90.36.00	9.071,30				
	OUTROS SERVIÇOS DE TERCEIROS - PESSOA JURÍDICA	1.660.04.999.000	3.3.90.39.00	6.047,53				

(Continua na página seguinte)

# LOA 2026

# MARCOS PARENTE- PI

**PREFEITURA MUN. DE MARCOS PARENTE**

Praça Dyrmo Pires Ferreira - CNPJ:06554133/0001-96

Orçamento Programa - Exercício de 2026

Página 32

**QUADRO AUXILIAR DE DETALHAMENTO DA DESPESA**

PODER	02	PODER EXECUTIVO							
ORGÃO	10	FUNDO MUN. DE ASSISTÊNCIA SOCIAL - FMAS							
UNIDADE	00	FUNDO MUN. DE ASSISTÊNCIA SOCIAL - FMAS							
Aplicacao Programada	Proj/Ativ	Finalidade	Categoria	Detalhada	TotalGrupo	Total Categ.	Total Func.		
		F.R. - C.A.							
MANUTENÇÃO DOS PROGRAMAS PISO BÁSICO FIXO		08.244.0046.1033.0000						24.108,42	
MANUTENÇÃO DO BPC NA ESCOLA		08.244.0046.1034.0000						2.942,04	
3	DESPESAS CORREN'					2.942,04		2.942,04	
3	OUTRAS DESPESAS CORRENTES					2.942,04			
	MATERIAL DE CONSUMO	1.660.04.999.000	3.3.90.30.00	1.471,02					
	OUTROS SERVIÇOS DE TERCEIROS - PESSOA FÍSICA	1.660.04.999.000	3.3.90.36.00	1.471,02					
PROTEÇÃO SOCIAL BÁSICA PAIF/CRAS		08.244.0046.2059.0000						82.021,51	
3	DESPESAS CORREN'					70.335,01			
1	PESSOAL E ENCARGOS SOCIAIS					5.843,25			
	VENCIMENTOS E VANTAGENS FIXAS - PESSOAL CIVIL	1.660.04.999.000	3.1.90.11.00	5.843,25					
3	OUTRAS DESPESAS CORRENTES					64.491,76			
	DIÁRIAS - CIVIL	1.660.04.999.000	3.3.90.14.00	5.843,25					
	MATERIAL DE CONSUMO	1.660.04.999.000	3.3.90.30.00	12.801,55					
	OUTROS SERVIÇOS DE TERCEIROS - PESSOA FÍSICA	1.660.04.999.000	3.3.90.36.00	31.136,70					
	OUTROS SERVIÇOS DE TERCEIROS - PESSOA JURÍDICA	1.660.04.999.000	3.3.90.39.00	14.710,26					
4	DESPESAS DE CAPIT					11.686,50			
4	INVESTIMENTOS					11.686,50			
	EQUIPAMENTOS E MATERIAL PERMANENTE	1.660.04.999.000	4.4.90.52.00	11.686,50					
MANUTENÇÃO DO FUNDO MUN. DE ASSIST. SOCIAL		08.244.0046.2075.0000						201.011,25	
3	DESPESAS CORREN'					144.003,39			
1	PESSOAL E ENCARGOS SOCIAIS					19.149,46			
	CONTRATAÇÃO POR TEMPO DETERMINADO	1.660.04.999.000	3.1.90.04.00	7.355,13					
	VENCIMENTOS E VANTAGENS FIXAS - PESSOAL CIVIL	1.660.04.999.000	3.1.90.11.00	1.634,44					
	VENCIMENTOS E VANTAGENS FIXAS - PESSOAL CIVIL	1.661.04.999.000	3.1.90.11.00	1.402,38					
	OBRIGAÇÕES PATRONAIS	1.660.04.999.000	3.1.90.13.00	7.355,13					
	OBRIGAÇÕES PATRONAIS	1.661.04.999.000	3.1.90.13.00	1.402,38					
3	OUTRAS DESPESAS CORRENTES					124.853,93			
	DIÁRIAS - CIVIL	1.660.04.999.000	3.3.90.14.00	3.236,26					
	DIÁRIAS - CIVIL	1.661.04.999.000	3.3.90.14.00	1.402,38					
	MATERIAL DE CONSUMO	1.660.04.999.000	3.3.90.30.00	21.000,00					
	MATERIAL DE CONSUMO	1.660.04.999.000	3.3.90.30.00	6.292,66					
	PREMIAÇÕES CULTURAIS, ARTÍSTICAS, CIENTÍFICAS, DESPORTI	1.661.04.999.000	3.3.90.31.00	1.402,38					
	MATERIAL, BEM OU SERVIÇO PARA DISTRIBUIÇÃO GRATUITA	1.660.04.999.000	3.3.90.32.00	4.494,80					
	MATERIAL, BEM OU SERVIÇO PARA DISTRIBUIÇÃO GRATUITA	1.661.04.999.000	3.3.90.32.00	1.402,38					
	PASSAGENS E DESPESAS COM LOCOMOÇÃO	1.661.04.999.000	3.3.90.33.00	1.402,38					
	OUTROS SERVIÇOS DE TERCEIROS - PESSOA FÍSICA	1.660.04.999.000	3.3.90.36.00	10.500,00					
	OUTROS SERVIÇOS DE TERCEIROS - PESSOA FÍSICA	1.660.04.999.000	3.3.90.36.00	1.797,88					
	OUTROS SERVIÇOS DE TERCEIROS - PESSOA FÍSICA	1.661.04.999.000	3.3.90.36.00	1.402,38					
	OUTROS SERVIÇOS DE TERCEIROS - PESSOA JURÍDICA	1.660.04.999.000	3.3.90.39.00	21.000,00					
	OUTROS SERVIÇOS DE TERCEIROS - PESSOA JURÍDICA	1.660.04.999.000	3.3.90.39.00	9.071,30					
	OUTROS SERVIÇOS DE TERCEIROS - PESSOA JURÍDICA	1.661.04.999.000	3.3.90.39.00	1.402,38					
	OUTROS SERVIÇOS DE TERCEIROS - PESSOA JURÍDICA	1.665.04.999.000	3.3.90.39.00	21.000,00					
	SERVIÇOS DE TECNOLOGIA DA INFORMAÇÃO E COMUNICAÇÃO	1.660.04.999.000	3.3.90.40.00	1.934,11					
	OUTROS AUXÍLIOS FINANCEIROS A PESSOAS FÍSICAS	1.660.04.999.000	3.3.90.48.00	14.710,26					
	OUTROS AUXÍLIOS FINANCEIROS A PESSOAS FÍSICAS	1.661.04.999.000	3.3.90.48.00	1.402,38					
4	DESPESAS DE CAPIT					57.007,86			

(Continua na página seguinte)

**LOA 2026****MARCOS PARENTE- PI****PREFEITURA MUN. DE MARCOS PARENTE**

Praça Dyrmo Pires Ferreira - CNPJ:06554133/0001-96

Orçamento Programa - Exercício de 2026

Página 33

**QUADRO AUXILIAR DE DETALHAMENTO DA DESPESA**

PODER	02	PODER EXECUTIVO
ORGÃO	10	FUNDO MUN. DE ASSISTÊNCIA SOCIAL - FMAS
UNIDADE	00	FUNDO MUN. DE ASSISTÊNCIA SOCIAL - FMAS

Aplicacao Programada	Proj/Ativ	Finalidade	Categoria	Detalhada	TotalGrupo	Total Categ.	Total Func.
F.R. - C.A.							
MANUTENÇÃO DO FUNDO MUN. DE ASSIST. SOCIAL	08.244.0046.2075.0000						201.011,25
4	DESPESAS DE CAPIT					57.007,86	
4	INVESTIMENTOS				57.007,86		
	OBRAS E INSTALAÇÕES	1.665.04.999.000	4.4.90.51.00	21.000,00			
	EQUIPAMENTOS E MATERIAL PERMANENTE	1.660.04.999.000	4.4.90.52.00	10.500,00			
	EQUIPAMENTOS E MATERIAL PERMANENTE	1.660.04.999.000	4.4.90.52.00	3.105,48			
	EQUIPAMENTOS E MATERIAL PERMANENTE	1.661.04.999.000	4.4.90.52.00	1.402,38			
	EQUIPAMENTOS E MATERIAL PERMANENTE	1.665.04.999.000	4.4.90.52.00	21.000,00			
MANUTENÇÃO DAS ATIVIDADES DO IGDBF	08.244.0091.2069.0000						44.130,79
3	DESPESAS CORREN					29.420,53	
3	OUTRAS DESPESAS CORRENTES				29.420,53		
	OUTROS SERVIÇOS DE TERCEIROS - PESSOA FÍSICA	1.660.04.999.000	3.3.90.36.00	7.355,13			
	OUTROS SERVIÇOS DE TERCEIROS - PESSOA JURÍDICA	1.660.04.999.000	3.3.90.39.00	22.065,40			
4	DESPESAS DE CAPIT					14.710,26	
4	INVESTIMENTOS				14.710,26		
	EQUIPAMENTOS E MATERIAL PERMANENTE	1.660.04.999.000	4.4.90.52.00	14.710,26			
<b>TOTAL</b>							<b>501.858,82</b>

(Continua na página seguinte)

**LOA 2026**
**MARCOS PARENTE- PI**
**PREFEITURA MUN. DE MARCOS PARENTE**

Praça Dyrmo Pires Ferreira - CNPJ:06554133/0001-96

Orçamento Programa - Exercício de 2026

Página 34

**QUADRO AUXILIAR DE DETALHAMENTO DA DESPESA**

PODER	02	PODER EXECUTIVO					
ORGÃO	11	SEC. MUN. DE ESPORTE, JUVENTUDE, LAZER E TURISMO					
UNIDADE	00	SEC. MUN. DE ESPORTE, JUVENTUDE, LAZER E TURISMO					
Aplicacao Programada	Proj/Ativ	Finalidade	Categoria	Detalhada	TotalGrupo	Total Categ.	Total Func.
F.R. - C.A.							
CONSTRUÇÃO DE GINÁSIO POLIESPORTIVO	27.812.0074.1004.0000						294.205,30
4 DESPESAS DE CAPIT						294.205,30	
4 INVESTIMENTOS					294.205,30		
OBRAS E INSTALAÇÕES		1.700.05.999.000	4.4.90.51.00	294.205,30			
CONSTRUÇÃO DE QUADRAS ESPORTIVAS	27.812.0074.1025.0000						325.424,86
4 DESPESAS DE CAPIT						325.424,86	
4 INVESTIMENTOS					325.424,86		
OBRAS E INSTALAÇÕES		1.700.05.999.000	4.4.90.51.00	241.424,86			
OBRAS E INSTALAÇÕES		1.706.05.999.000	4.4.90.51.00	52.500,00			
OBRAS E INSTALAÇÕES		1.710.05.999.000	4.4.90.51.00	31.500,00			
REC. DE CAMPOS DE FUTEBOL E QUADRAS DE ESPORTES	27.812.0074.2042.0000						28.655,05
3 DESPESAS CORREN'						28.655,05	
3 OUTRAS DESPESAS CORRENTES					28.655,05		
MATERIAL DE CONSUMO		1.500.00.999.000	3.3.90.30.00	7.281,58			
OUTROS SERVIÇOS DE TERCEIROS - PESSOA FÍSICA		1.500.00.999.000	3.3.90.36.00	14.563,16			
OUTROS SERVIÇOS DE TERCEIROS - PESSOA JURÍDICA		1.500.00.999.000	3.3.90.39.00	6.810,31			
MANUTENÇÃO DO DEPARTAMENTO DE ESPORTES	27.812.0074.2044.0000						106.311,09
3 DESPESAS CORREN'						106.311,09	
1 PESSOAL E ENCARGOS SOCIAIS					64.725,16		
VENCIMENTOS E VANTAGENS FIXAS - PESSOAL CIVIL		1.500.00.999.000	3.1.90.11.00	64.725,16			
3 OUTRAS DESPESAS CORRENTES					41.585,93		
SUBVENÇÕES SOCIAIS		1.500.00.999.000	3.3.50.43.00	1.618,12			
DIÁRIAS - CIVIL		1.500.00.999.000	3.3.90.14.00	3.559,89			
MATERIAL DE CONSUMO		1.500.00.999.000	3.3.90.30.00	13.754,10			
PREMIAÇÕES CULTURAIS, ARTÍSTICAS, CIENTÍFICAS, DESPORTI		1.500.00.999.000	3.3.90.31.00	12.945,03			
OUTROS SERVIÇOS DE TERCEIROS - PESSOA FÍSICA		1.500.00.999.000	3.3.90.36.00	3.236,26			
OUTROS SERVIÇOS DE TERCEIROS - PESSOA JURÍDICA		1.500.00.999.000	3.3.90.39.00	6.472,53			
<b>TOTAL</b>							<b>754.596,30</b>

(Continua na página seguinte)

**LOA 2026****MARCOS PARENTE- PI****PREFEITURA MUN. DE MARCOS PARENTE**

Praça Dyrmo Pires Ferreira - CNPJ:06554133/0001-96

Orçamento Programa - Exercício de 2026

Página 35

**QUADRO AUXILIAR DE DETALHAMENTO DA DESPESA**

PODER	02	PODER EXECUTIVO					
ORGÃO	12	SECRETARIA MUNICIPAL DE CULTURA					
UNIDADE	00	SECRETARIA MUNICIPAL DE CULTURA					
Aplicacao Programada	Proj/Ativ	Finalidade	Categoria	Detalhada	TotalGrupo	Total Categ.	Total Func.
		F.R. - C.A.					
PROMOÇÃO DE EVENTOS FEST. COMEMORATIVOS E CULTURAIS	13.392.0093.2014.0000						235.133,27
3	DESPESAS CORREN'					235.133,27	
1	PESSOAL E ENCARGOS SOCIAIS				48.543,88		
	VENCIMENTOS E VANTAGENS FIXAS - PESSOAL CIVIL	1.500.00.999.000	3.1.90.11.00	48.543,88			
3	OUTRAS DESPESAS CORRENTES				186.589,39		
	MATERIAL DE CONSUMO	1.500.00.999.000	3.3.90.30.00	8.090,64			
	PREMIAÇÕES CULTURAIS, ARTÍSTICAS, CIENTÍFICAS, DESPORTI	1.500.00.999.000	3.3.90.31.00	12.945,03			
	PREMIAÇÕES CULTURAIS, ARTÍSTICAS, CIENTÍFICAS, DESPORTI	1.719.00.999.000	3.3.90.31.00	21.000,00			
	OUTROS SERVIÇOS DE TERCEIROS - PESSOA FÍSICA	1.500.00.999.000	3.3.90.36.00	19.417,55			
	OUTROS SERVIÇOS DE TERCEIROS - PESSOA FÍSICA	1.719.00.999.000	3.3.90.36.00	21.000,00			
	OUTROS SERVIÇOS DE TERCEIROS - PESSOA JURÍDICA	1.500.00.999.000	3.3.90.39.00	48.543,88			
	OUTROS SERVIÇOS DE TERCEIROS - PESSOA JURÍDICA	1.719.00.999.000	3.3.90.39.00	21.000,00			
	OUTROS AUXÍLIOS FINANCEIROS A PESSOAS FÍSICAS	1.500.00.999.000	3.3.90.48.00	13.592,29			
	OUTROS AUXÍLIOS FINANCEIROS A PESSOAS FÍSICAS	1.719.00.999.000	3.3.90.48.00	21.000,00			
ART. 6º, INC. I - APOIO A PRODUÇÕES AUDIOVISUAIS	13.392.0093.2083.0000						18.375,00
3	DESPESAS CORREN'					18.375,00	
3	OUTRAS DESPESAS CORRENTES				18.375,00		
	CONTRIBUIÇÕES	1.715.00.999.000	3.3.50.41.00	18.375,00			
ART. 6º, INC. II - APOIO A SALAS DE CINEMA	13.392.0093.2084.0000						18.375,00
3	DESPESAS CORREN'					18.375,00	
3	OUTRAS DESPESAS CORRENTES				18.375,00		
	OUTROS SERVIÇOS DE TERCEIROS - PESSOA JURÍDICA	1.715.00.999.000	3.3.90.39.00	18.375,00			
ART. 6º, INC. III - FORMAÇÃO, QUALIFICAÇÃO E DIFUSÃO	13.392.0093.2085.0000						18.375,00
3	DESPESAS CORREN'					18.375,00	
3	OUTRAS DESPESAS CORRENTES				18.375,00		
	OUTROS SERVIÇOS DE TERCEIROS - PESSOA FÍSICA	1.715.00.999.000	3.3.90.36.00	18.375,00			
ART. 8º - DEMAIS ÁREAS DA CULTURA	13.392.0093.2086.0000						76.125,00
3	DESPESAS CORREN'					76.125,00	
3	OUTRAS DESPESAS CORRENTES				76.125,00		
	OUTROS SERVIÇOS DE TERCEIROS - PESSOA FÍSICA	1.716.00.999.000	3.3.90.36.00	10.500,00			
	OUTROS SERVIÇOS DE TERCEIROS - PESSOA JURÍDICA	1.716.00.999.000	3.3.90.39.00	10.500,00			
	OUTROS AUXÍLIOS FINANCEIROS A PESSOAS FÍSICAS	1.716.00.999.000	3.3.90.48.00	55.125,00			
<b>TOTAL</b>							<b>366.383,27</b>

(Continua na página seguinte)



**LOA 2026**

**MARCOS PARENTE- PI**

**PREFEITURA MUN. DE MARCOS PARENTE**

Praça Dyrmo Pires Ferreira - CNPJ:06554133/0001-96

Orçamento Programa - Exercício de 2026

Página 36

**QUADRO AUXILIAR DE DETALHAMENTO DA DESPESA**

PODER	02	PODER EXECUTIVO					
ORGÃO	13	UNIDADE MISTA DE SAÚDE					
UNIDADE	00	UNIDADE MISTA DE SAÚDE					
Aplicacao Programada	Proj/Ativ	Finalidade	Categoria	Detalhada	TotalGrupo	Total Categ.	Total Func.
		F.R. - C.A.					
REFORMA E AMPLIAÇÃO DA UMS	10.302.0010.1027.0000						24.110,13
4 DESPESAS DE CAPIT						24.110,13	
4 INVESTIMENTOS					24.110,13		
OBRAS E INSTALAÇÕES		1.601.02.999.000	4.4.90.51.00	24.110,13			
MANUTENÇÃO DA UNIDADE MISTA DE SAÚDE	10.302.0010.2017.0000						342.557,94
3 DESPESAS CORREN						319.580,51	
1 PESSOAL E ENCARGOS SOCIAIS					55.016,39		
VENCIMENTOS E VANTAGENS FIXAS - PESSOAL CIVIL		1.500.00.300.000	3.1.90.11.00	55.016,39			
3 OUTRAS DESPESAS CORRENTES					264.564,12		
MATERIAL DE CONSUMO		1.500.00.300.000	3.3.90.30.00	134.304,72			
OUTROS SERVIÇOS DE TERCEIROS - PESSOA FÍSICA		1.500.00.300.000	3.3.90.36.00	80.906,46			
OUTROS SERVIÇOS DE TERCEIROS - PESSOA JURÍDICA		1.500.00.300.000	3.3.90.39.00	49.352,94			
4 DESPESAS DE CAPIT						22.977,43	
4 INVESTIMENTOS					22.977,43		
EQUIPAMENTOS E MATERIAL PERMANENTE		1.500.00.300.000	4.4.90.52.00	22.977,43			
<b>TOTAL</b>							<b>366.668,07</b>

(Continua na página seguinte)

**LOA 2026****MARCOS PARENTE- PI****PREFEITURA MUN. DE MARCOS PARENTE**

Praça Dyrmo Pires Ferreira - CNPJ:06554133/0001-96

Orçamento Programa - Exercício de 2026

Página 37

**QUADRO AUXILIAR DE DETALHAMENTO DA DESPESA**

PODER	02	PODER EXECUTIVO
ORGÃO	17	SECRETARIA MUN. DE MEIO AMBIENTE
UNIDADE	00	SECRETARIA MUN. DE MEIO AMBIENTE

Aplicacao Programada	Proj/Ativ	Finalidade	Categoria	Detalhada	TotalGrupo	Total Categ.	Total Func.
F.R. - C.A.							
MANUTENÇÃO E ENCARGOS DA SECRETARIA MUN. DE MEIO AMBIENTE	18.541.0096.2081.0000						91.203,64
3	DESPESAS CORREN'					91.203,64	
1	PESSOAL E ENCARGOS SOCIAIS				69.138,25		
	VENCIMENTOS E VANTAGENS FIXAS - PESSOAL CIVIL	1.500.00.999.000	3.1.90.11.00	55.899,01			
	OBRIGAÇÕES PATRONAIS	1.500.00.999.000	3.1.90.13.00	13.239,24			
3	OUTRAS DESPESAS CORRENTES				22.065,39		
	MATERIAL DE CONSUMO	1.500.00.999.000	3.3.90.30.00	7.355,13			
	OUTROS SERVIÇOS DE TERCEIROS - PESSOA FÍSICA	1.500.00.999.000	3.3.90.36.00	7.355,13			
	OUTROS SERVIÇOS DE TERCEIROS - PESSOA JURÍDICA	1.500.00.999.000	3.3.90.39.00	7.355,13			
<b>TOTAL</b>							91.203,64

(Continua na página seguinte)

**LOA 2026**
**MARCOS PARENTE- PI**
**PREFEITURA MUN. DE MARCOS PARENTE**

Praça Dyrmo Pires Ferreira - CNPJ:06554133/0001-96

Orçamento Programa - Exercício de 2026

RECEITA CORRENTE LIQUIDA - LC 101, ART. 2, Inciso IV

Quadro 20

Página 1

Código	Especificação	Previsão
<b>RECEITA ORÇAMENTÁRIA</b>		
1100.00.0.0.00	IMPOSTOS, TAXAS E CONTRIBUIÇÕES DE MELHORIA	1.205.997,07
1200.00.0.0.00	CONTRIBUIÇÕES	105.178,38
1300.00.0.0.00	RECEITA PATRIMONIAL	500.148,49
1600.00.0.0.00	RECEITA DE SERVIÇOS	66.196,20
1700.00.0.0.00	TRANSFERÊNCIAS CORRENTES	29.306.873,28
	<b>SUBTOTAL</b>	<b>31.184.393,42</b>
<b>DEDUÇÃO</b>		
1710.00.0.0.00	TRANSFERÊNCIAS RELATIVAS À EMENDA	-21.000,00
1710.00.0.0.00	TRANSFERÊNCIAS RELATIVAS À AGENTES COMUNITÁRIOS (FONTE STN 604)	-327.228,09
9500.00.0.0.00	(R) DEDUÇÕES DO FUNDEB	-2.436.568,81
	<b>SUBTOTAL</b>	<b>-2.784.796,90</b>
	<b>TOTAL</b>	<b>28.399.596,52</b>

**Percentual de Gastos com Pessoal**
**Legislativo**

Despesa com Pessoal 796.088,77

**Deduções**

Categoria	Tipo	Valor	Descrição da Dedução
3.1.90.92.00	NV	11.207,82	DESPESAS DE EXERCÍCIOS ANTERIORES

Total Deduções 11.207,82

Despesa Líquida: 784.880,95

Percentual Aplicado: 2,76 %

**Executivo**

Despesa com Pessoal 11.891.713,07

**Deduções**

Categoria	Tipo	Valor	Descrição da Dedução
3.1.90.11.00	NV	241.500,00	VENCIMENTOS E VANTAGENS FIXAS - PESSOAL CIVIL - ART. 198 § 7 DA CF
3.1.90.11.00	NV	66.150,00	VENCIMENTOS E VANTAGENS FIXAS - PESSOAL CIVIL
3.1.90.13.00	NV	85.728,09	OBRIGAÇÕES PATRONAIS - ART. 198 § 7 DA CF
3.1.90.13.00	NV	19.293,75	OBRIGAÇÕES PATRONAIS
3.1.90.91.00	NV	297.288,77	SENTENÇAS JUDICIAIS
3.1.90.92.00	NV	44.130,79	DESPESAS DE EXERCÍCIOS ANTERIORES
3.1.90.94.00	NV	315.000,00	INDENIZAÇÕES E RESTITUIÇÕES TRABALHISTAS

Total Deduções 1.069.091,40

Despesa Líquida: 10.822.621,67

Percentual Aplicado: 38,11 %

\* Nas despesas (deduções) que se enquadram na parcela dedutível do piso salarial do Enfermeiro, Téc. de Enfermagem, Aux. de Enfermagem e Parteira, o valor apresentado corresponde a 70% do valor orçado. EMENDA CONSTITUCIONAL Nº 127, DE 22 DE DEZEMBRO DE 2022.

(Continua na página seguinte)

**LOA 2026****MARCOS PARENTE- PI****PREFEITURA MUN. DE MARCOS PARENTE**

Praça Dyrmo Pires Ferreira

06554133/0001-96

Exercício: 2026

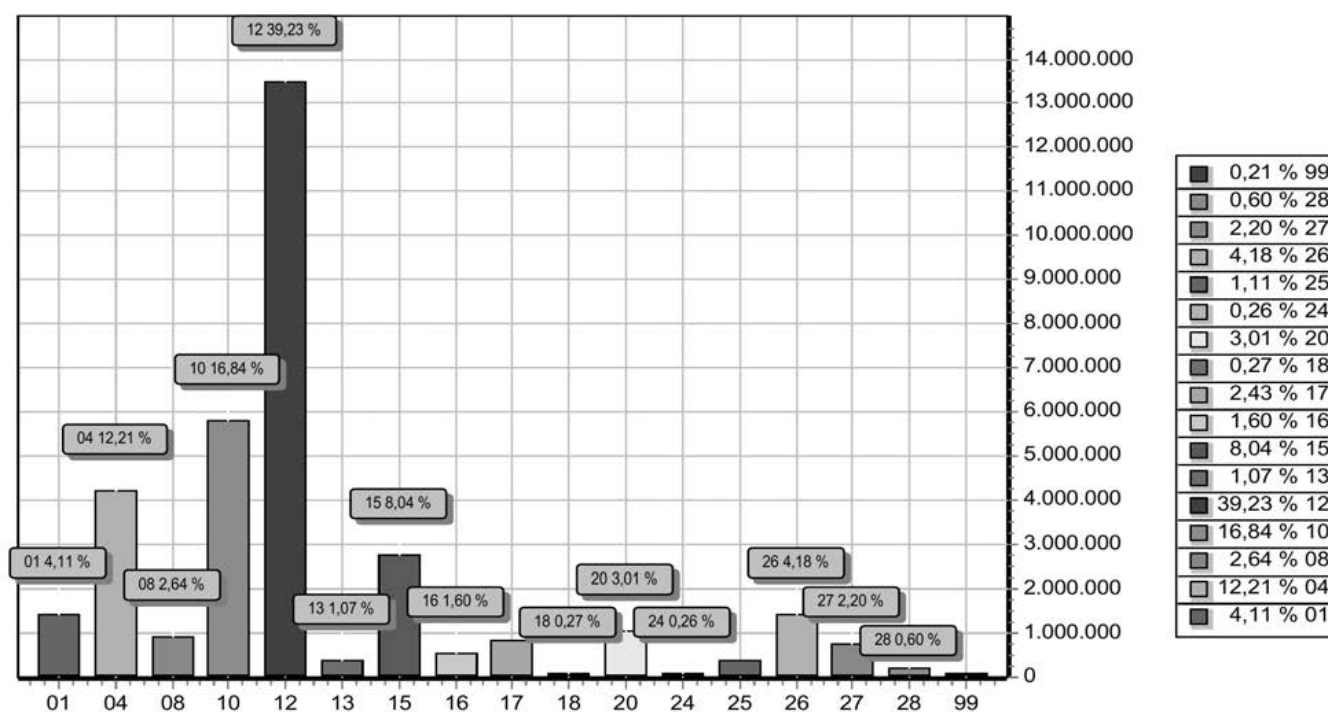
**DESPESA ORÇADA POR FUNÇÃO**

FUNÇÃO	DOTAÇÃO	
01	Legislativa	1.412.177,02
04	Administração	4.195.646,39
08	Assistência Social	907.239,04
10	Saúde	5.785.544,50
12	Educação	13.478.771,45
13	Cultura	366.383,27
15	Urbanismo	2.763.640,26
16	Habitação	550.466,48
17	Saneamento	833.465,72
18	Gestão Ambiental	91.203,64
20	Agricultura	1.033.657,11
24	Comunicações	88.261,59
25	Energia	383.039,21
26	Transporte	1.434.855,67
27	Desporto e Lazer	754.596,30
28	Encargos Especiais	207.659,86
99	Reserva de Contingência	72.397,49
<b>TOTAL</b>		<b>34.359.005,00</b>

(Continua na página seguinte)

**LOA 2026**

**MARCOS PARENTE- PI**

**PREFEITURA MUN. DE MARCOS PARENTE**

Praça Dyrmo Pires Ferreira

06554133/0001-96

Exercício: 2026

**DESPESA ORÇADA POR GRUPO**

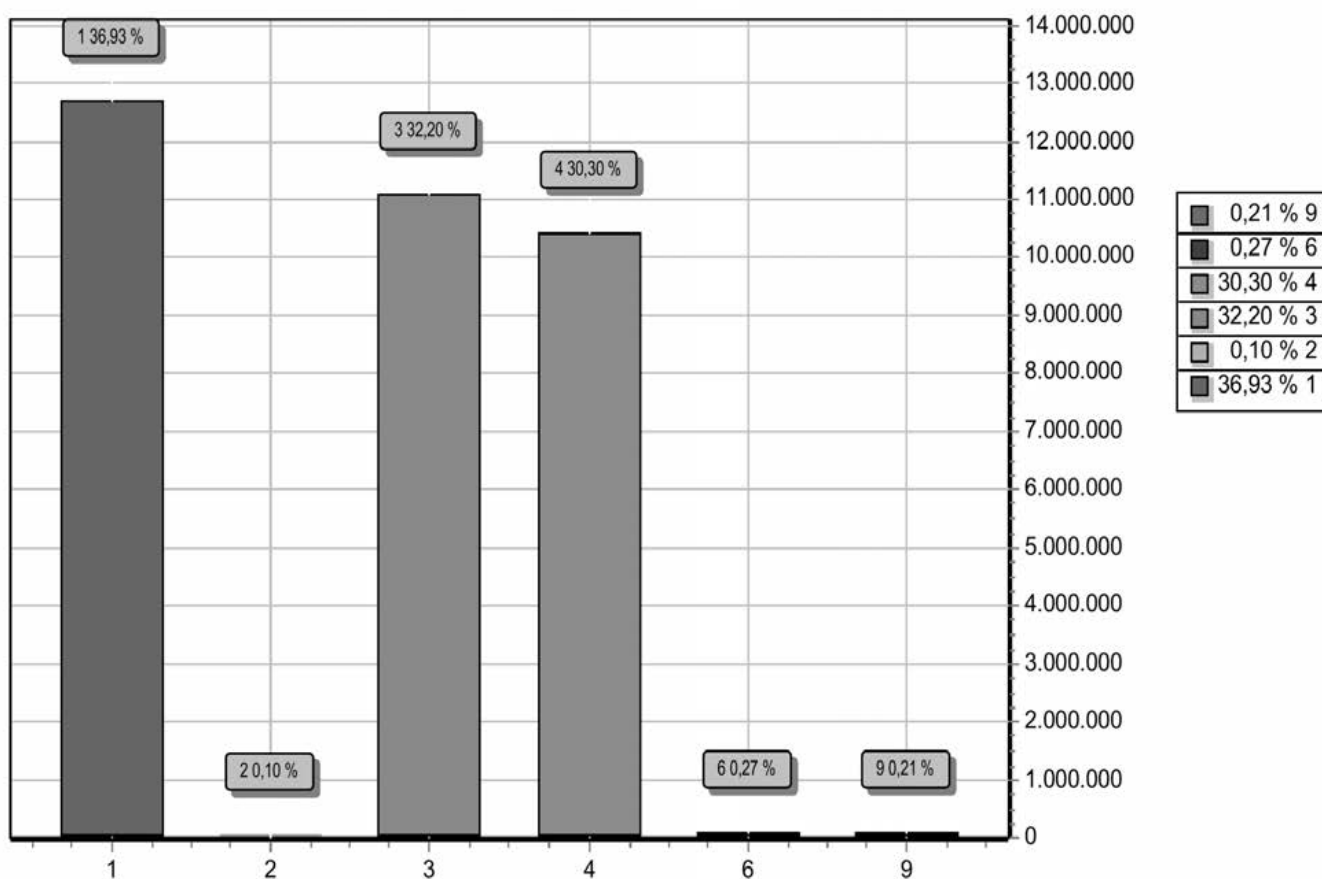

GRUPO	DOTAÇÃO
1 PESSOAL E ENCARGOS SOCIAIS	12.687.801,84
2 JUROS E ENCARGOS DA DÍVIDA	33.833,60
3 OUTRAS DESPESAS CORRENTES	11.063.266,31
4 INVESTIMENTOS	10.409.685,00
6 AMORTIZAÇÃO DA DÍVIDA	92.020,76
9 RESERVA DE CONTINGÊNCIA	72.397,49
<b>TOTAL</b>	<b>34.359.005,00</b>

(Continua na página seguinte)

**LOA 2026****MARCOS PARENTE- PI****PREFEITURA MUN. DE MARCOS PARENTE**

Praça Dyrmo Pires Ferreira

06554133/0001-96

Exercício: 2026

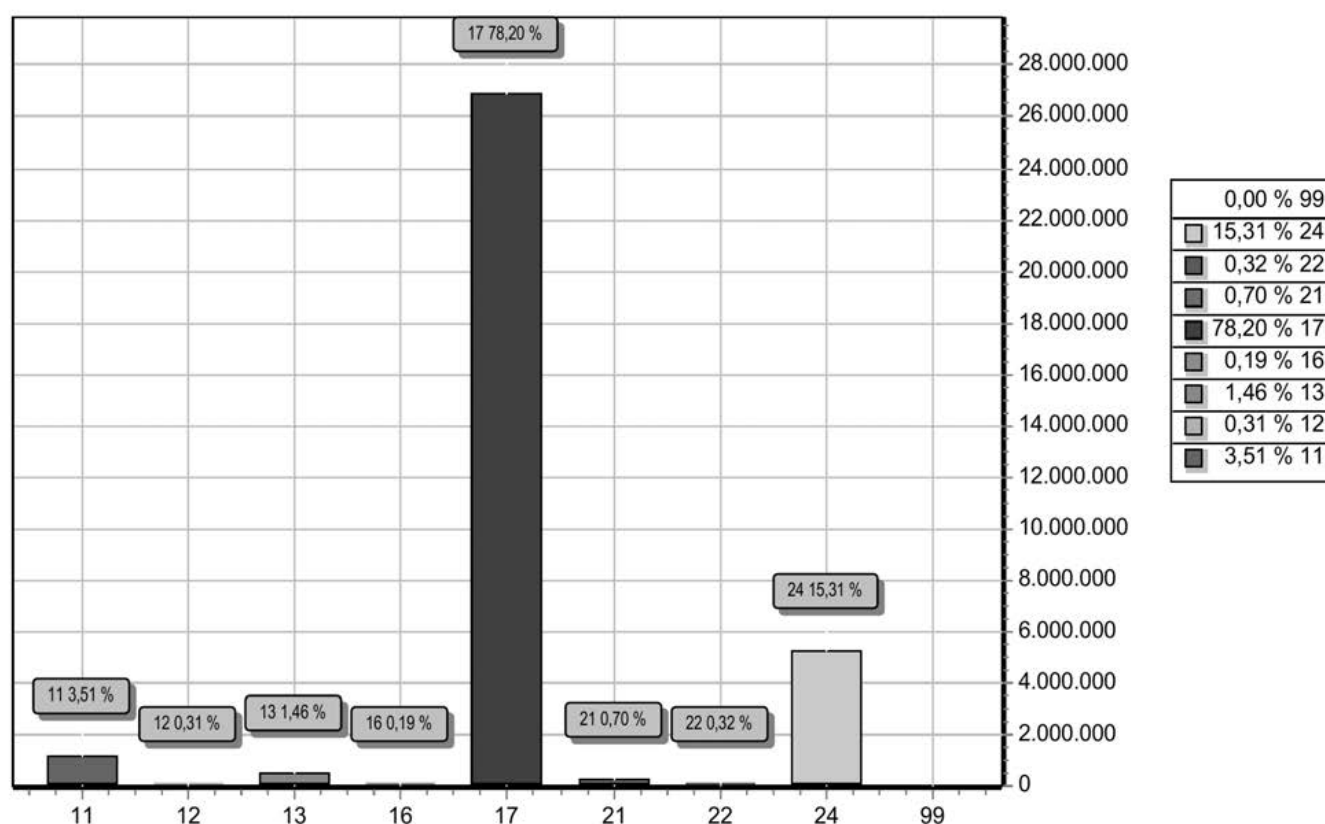
**RECEITA PREVISTA**

CODIGO	PREVISTO
11	1.205.997,07
12	105.178,38
13	500.148,49
16	66.196,20
17	26.870.304,47
21	240.000,00
22	109.262,00
24	5.261.918,39
99	
<b>TOTAL</b>	<b>34.359.005,00</b>

(Continua na página seguinte)

**LOA 2026**
**MARCOS PARENTE- PI**
**PREFEITURA MUN. DE MARCOS PARENTE**

Praça Dyrmo Pires Ferreira - CNPJ:06554133/0001-96

Orçamento Programa - Exercício de 2026

Anexo 10

**ORÇAMENTO DOS FUNDOS ESPECIAIS**

Página 1

(Inc. I, § 2º, Art.2º)

**1 FUNDEB-Fundo de Des. Educ. e Val. do Magistério - FUNDEB**

Classif.	Discriminação	Valor R\$
		0,00
	<b>TOTAL</b>	<b>0,00</b>

**PLANO DE APLICACAO**

Classif.	Discriminação	Valor R\$
12.361.0071.2040.000	MANUTENÇÃO REFORMA DE ESCOLAS ENS. FUNDAMENTAL	88.224,78
12.361.0011.1022.000	CONSTRUÇÃO E AMPLIAÇÃO DE UNIDADES ESCOLARES	143.983,50
12.361.0011.2040.000	MANUTENÇÃO REFORMA DE ESCOLAS ENS. FUNDAMENTAL	54.482,46
12.361.0061.2037.000	MANUTENÇÃO DO FUNDEB 70%	4.525.932,70
12.361.0061.2041.000	ENCARGOS DO FUNDEB 30%	1.219.560,22
12.366.0085.2038.000	PROGRAMA EDUCAÇÃO DE JOVENS E ADULTOS	301.498,85
12.361.0071.2041.000	ENCARGOS DO FUNDEB 30%	503.633,00
12.361.0072.2047.000	TRANSPORTE DE ALUNOS	45.493,77
12.365.0070.2035.000	MANUTENÇÃO DO ENSINO PRE-ESCOLAR	1.512.673,37
12.365.0070.2041.000	ENCARGOS DO FUNDEB 30%	594.913,72
	<b>TOTAL</b>	<b>8.990.396,37</b>

(Continua na página seguinte)

**LOA 2026****MARCOS PARENTE- PI****PREFEITURA MUN. DE MARCOS PARENTE**

Praça Dyrmo Pires Ferreira - CNPJ:06554133/0001-96

Orçamento Programa - Exercício de 2026

Anexo 10

**ORÇAMENTO DOS FUNDOS ESPECIAIS**

Página 2

(Inc. I, § 2º, Art.2º)

**2 FMS-Fundo Municipal de Saúde – FMS**

Classif.	Discriminação	Valor R\$
		0,00
TOTAL		0,00

**PLANO DE APLICACAO**

Classif.	Discriminação	Valor R\$
10.301.0084.2061.000	PROGRAMA SAÚDE BUCAL	244.450,39
10.302.0030.1043.000	AQUISIÇÃO DE AMBULÂNCIA	157.500,00
10.301.0084.1039.000	MANUTENÇÃO DO LABORATÓRIO DE PRÓTESES DENTÁRIAS - LRPD	29.420,52
10.301.0030.2066.000	MANUTENÇÃO DO FUNDO MUNICIPAL DE SAÚDE	2.573.607,81
10.303.0030.2071.000	MANUTENÇÃO DA FARMÁCIA BÁSICA MUNICIPAL	66.577,57
10.304.0030.2068.000	MUNTENÇÃO DOS SERVIÇOS DE VIGILANCIA SANITARIA	69.138,22
10.305.0030.2026.000	PROGRAMA CONTROLE DE EDEMIAS/PPI/ECD	172.261,58
10.301.0030.2034.000	PROGRAMA AGENTES COMUNITARIOS DE SAÚDE	252.054,24
10.301.0030.2060.000	PROGRAMA SAÚDE DA FAMILIA	542.044,67
10.301.0030.1040.000	MANUTENÇÃO DOS RECURSOS CO-FINANCIAMENTO	71.099,57
10.301.0030.1038.000	NÚCLEO DE APOIO À SAÚDE DA FAMÍLIA - NASF	148.395,18
10.301.0030.1037.000	PROGRAMA DE MELHORIA DO ACESSO E DA QUALIDADE - PMAQ	6.949,54
10.301.0030.1018.000	CONSTRUÇÃO DE POSTOS DE SAÚDE	419.251,33
10.301.0030.1017.000	REFORMA E AMPLIAÇÃO DE UNIDADE DE SAÚDE	324.773,15
TOTAL		5.077.523,77

(Continua na página seguinte)

**LOA 2026**
**MARCOS PARENTE- PI**
**PREFEITURA MUN. DE MARCOS PARENTE**

Praça Dyrmo Pires Ferreira - CNPJ:06554133/0001-96

Orçamento Programa - Exercício de 2026

Anexo 10

**ORÇAMENTO DOS FUNDOS ESPECIAIS**

Página 3

(Inc. I, § 2º, Art.2º)

**3 FMAS-Fundo Municipal de Assistência Social - FMAS**

Classif.	Discriminação	Valor R\$
		0,00
	<b>TOTAL</b>	<b>0,00</b>

**PLANO DE APLICACAO**

Classif.	Discriminação	Valor R\$
08.244.0091.2069.000	MANUTENÇÃO DAS ATIVIDADES DO IGDBF	44.130,79
08.244.0046.2059.000	PROTEÇÃO SOCIAL BASICA PAIF/CRAS	82.021,51
08.244.0046.1034.000	MANUTENÇÃO DO BPC NA ESCOLA	2.942,04
08.244.0046.1033.000	MANUTENÇÃO DOS PROGRAMAS PISO BÁSICO FIXO	24.108,42
08.244.0046.1032.000	MANUTENÇÃO DO SCFV	19.801,53
08.244.0046.1031.000	MANUTENÇÃO DAS ATIVIDADES DO IGDSUAS	17.734,02
08.243.0089.2079.000	PROGRAMA PROTEÇÃO SOCIAL ESPECIAL-CREAS	42.479,95
08.243.0026.1030.000	MANUTENÇÃO DAS AÇÕES DO PROGRAMA PRIMEIRA INFÂNCIA	67.629,31
08.244.0046.2075.000	MANUTENÇÃO DO FUNDO MUN. DE ASSIST. SOCIAL	201.011,25
	<b>TOTAL</b>	<b>501.858,82</b>

(Continua na página seguinte)

**LOA 2026****MARCOS PARENTE- PI****PREFEITURA MUN. DE MARCOS PARENTE**

Praça Dyrmo Pires Ferreira - CNPJ:06554133/0001-96

Orçamento Programa - Exercício de 2026

Anexo 11

Página 1

**SEGURIDADE SOCIAL**

Codigo	Especificacao	Categoria	Função
<b>08</b>	<b>Assistência Social</b>		<b>907.239,04</b>
3.1.90.04.00	CONTRATAÇÃO POR TEMPO DETERMINADO	22.065,39	
3.1.90.11.00	VENCIMENTOS E VANTAGENS FIXAS - PESSOAL CIVIL	175.017,22	
3.1.90.13.00	OBRIGAÇÕES PATRONAIS	72.011,65	
3.3.90.14.00	DIÁRIAS - CIVIL	29.262,01	
3.3.90.30.00	MATERIAL DE CONSUMO	115.443,44	
3.3.90.31.00	PREMIAÇÕES CULTURAIS, ARTÍSTICAS, CIENTÍFICAS, E	1.402,38	
3.3.90.32.00	MATERIAL, BEM OU SERVIÇO PARA DISTRIBUIÇÃO GRA	5.897,18	
3.3.90.33.00	PASSAGENS E DESPESAS COM LOCOMOÇÃO	1.402,38	
3.3.90.36.00	OUTROS SERVIÇOS DE TERCEIROS - PESSOA FÍSICA	129.935,61	
3.3.90.39.00	OUTROS SERVIÇOS DE TERCEIROS - PESSOA JURÍDIC,	194.427,63	
3.3.90.40.00	SERVIÇOS DE TECNOLOGIA DA INFORMAÇÃO E COMUI	1.934,11	
3.3.90.48.00	OUTROS AUXÍLIOS FINANCEIROS A PESSOAS FÍSICAS	60.243,44	
4.4.90.51.00	OBRAS E INSTALAÇÕES	21.000,00	
4.4.90.52.00	EQUIPAMENTOS E MATERIAL PERMANENTE	77.196,60	
<b>10</b>	<b>Saúde</b>		<b>5.785.544,50</b>
3.1.90.04.00	CONTRATAÇÃO POR TEMPO DETERMINADO	124.384,58	
3.1.90.11.00	VENCIMENTOS E VANTAGENS FIXAS - PESSOAL CIVIL	1.374.639,25	
3.1.90.13.00	OBRIGAÇÕES PATRONAIS	644.090,74	
3.1.90.16.00	OUTRAS DESPESAS VARIÁVEIS - PESSOAL CIVIL	6.949,54	
3.1.90.92.00	DESPESAS DE EXERCÍCIOS ANTERIORES	14.710,26	
3.3.90.14.00	DIÁRIAS - CIVIL	82.539,43	
3.3.90.30.00	MATERIAL DE CONSUMO	668.781,43	
3.3.90.32.00	MATERIAL, BEM OU SERVIÇO PARA DISTRIBUIÇÃO GRA	14.710,26	
3.3.90.36.00	OUTROS SERVIÇOS DE TERCEIROS - PESSOA FÍSICA	871.059,90	
3.3.90.39.00	OUTROS SERVIÇOS DE TERCEIROS - PESSOA JURÍDIC,	475.117,01	
3.3.90.40.00	SERVIÇOS DE TECNOLOGIA DA INFORMAÇÃO E COMUI	20.430,92	
3.3.90.46.00	AUXÍLIO-ALIMENTAÇÃO	22.065,40	
3.3.90.48.00	OUTROS AUXÍLIOS FINANCEIROS A PESSOAS FÍSICAS	22.065,40	
3.3.90.92.00	DESPESAS DE EXERCÍCIOS ANTERIORES	29.420,52	
4.4.90.51.00	OBRAS E INSTALAÇÕES	820.634,61	
4.4.90.52.00	EQUIPAMENTOS E MATERIAL PERMANENTE	593.945,25	
<b>TOTAL</b>			<b>6.692.783,54</b>

(Continua na página seguinte)



**LOA 2026**

**MARCOS PARENTE- PI**

**PREFEITURA MUN. DE MARCOS PARENTE**

Página 1 de 8

**II - Cronograma de Execução Mensal de Desembolso**

	Dotação Inicial	Desembolsos Mensais Acumulados											
		até Janeiro	até Fevereiro	até Março	até Abril	até Maio	até Junho	até Julho	até Agosto	até Setembro	até Outubro	até Novembro	até Dezembro
00													
00 ORDINÁRIA													
00 00													
RESTOS A PAGAR	0,00	361.562,53	0,00	0,00	0,00	0,00	0,00	0,00	0,00	0,00	0,00	0,00	0,00
CAMARA MUN													
500 Recursos não Vinculados de													
00 ORDINÁRIA													
999 000 Não se aplica													
3 1 PESSOAL E ENCARGOS SOCIAIS	796.088,77	66.340,73	66.340,73	66.340,73	66.340,73	66.340,73	66.340,73	66.340,73	66.340,73	66.340,73	66.340,73	66.340,73	66.340,73
3 3 OUTRAS DESPESAS CORRENTES	370.598,25	30.883,19	30.883,19	30.883,19	30.883,19	30.883,19	30.883,19	30.883,19	30.883,19	30.883,19	30.883,19	30.883,19	30.883,19
4 4 INVESTIMENTOS	245.490,00	20.457,50	20.457,50	20.457,50	20.457,50	20.457,50	20.457,50	20.457,50	20.457,50	20.457,50	20.457,50	20.457,50	20.457,50
PREFEITURA													
500 Recursos não Vinculados de													
00 ORDINÁRIA													
200 000 Educação - Despesas com													
3 1 PESSOAL E ENCARGOS SOCIAIS	163.689,57	13.640,80	13.640,80	13.640,80	13.640,80	13.640,80	13.640,80	13.640,80	13.640,80	13.640,80	13.640,80	13.640,80	13.640,77
3 3 OUTRAS DESPESAS CORRENTES	1.298.783,40	108.231,95	108.231,95	108.231,95	108.231,95	108.231,95	108.231,95	108.231,95	108.231,95	108.231,95	108.231,95	108.231,95	108.231,95
4 4 INVESTIMENTOS	547.621,93	45.635,16	45.635,16	45.635,16	45.635,16	45.635,16	45.635,16	45.635,16	45.635,16	45.635,16	45.635,16	45.635,16	45.635,17
300 000 Saúde - Despesas com													
3 3 OUTRAS DESPESAS CORRENTES	147.102,66	12.258,56	12.258,56	12.258,56	12.258,56	12.258,56	12.258,56	12.258,56	12.258,56	12.258,56	12.258,56	12.258,56	12.258,50
999 000 Não se aplica													
3 1 PESSOAL E ENCARGOS SOCIAIS	1.694.852,54	141.237,71	141.237,71	141.237,71	141.237,71	141.237,71	141.237,71	141.237,71	141.237,71	141.237,71	141.237,71	141.237,71	141.237,71
3 2 JUROS E ENCARGOS DA DÍVIDA	33.833,60	2.819,47	2.819,47	2.819,47	2.819,47	2.819,47	2.819,47	2.819,47	2.819,47	2.819,47	2.819,47	2.819,47	2.819,43
3 3 OUTRAS DESPESAS CORRENTES	4.062.164,64	338.513,72	338.513,72	338.513,72	338.513,72	338.513,72	338.513,72	338.513,72	338.513,72	338.513,72	338.513,72	338.513,72	338.513,72
4 4 INVESTIMENTOS	1.131.695,17	94.307,93	94.307,93	94.307,93	94.307,93	94.307,93	94.307,93	94.307,93	94.307,93	94.307,93	94.307,93	94.307,93	94.307,94
4 6 AMORTIZAÇÃO DA DÍVIDA	92.020,76	7.668,40	7.668,40	7.668,40	7.668,40	7.668,40	7.668,40	7.668,40	7.668,40	7.668,40	7.668,40	7.668,40	7.668,36
9 9 RESERVA DE CONTINGÊNCIA	72.397,49	6.033,12	6.033,12	6.033,12	6.033,12	6.033,12	6.033,12	6.033,12	6.033,12	6.033,12	6.033,12	6.033,12	6.033,17
544 Recursos de Precatórios do													
01 RECURSOS DESTINADOS À													
999 000 Não se aplica													

(Continua na página seguinte)

**LOA 2026****MARCOS PARENTE- PI****PREFEITURA MUN. DE MARCOS PARENTE**

Página 2 de 8

**II - Cronograma de Execução Mensal de Desembolso**

	Dotação Inicial	Desembolsos Mensais Acumulados											
		até Janeiro	até Fevereiro	até Março	até Abril	até Maio	até Junho	até Julho	até Agosto	até Setembro	até Outubro	até Novembro	até Dezembro
3 1 PESSOAL E ENCARGOS SOCIAIS	315.000,00	26.250,00	26.250,00	26.250,00	26.250,00	26.250,00	26.250,00	26.250,00	26.250,00	26.250,00	26.250,00	26.250,00	26.250,00
3 3 OUTRAS DESPESAS CORRENTES	126.000,00	10.500,00	10.500,00	10.500,00	10.500,00	10.500,00	10.500,00	10.500,00	10.500,00	10.500,00	10.500,00	10.500,00	10.500,00
4 4 INVESTIMENTOS	84.000,00	7.000,00	7.000,00	7.000,00	7.000,00	7.000,00	7.000,00	7.000,00	7.000,00	7.000,00	7.000,00	7.000,00	7.000,00
550 Transferência do Salário-Educação													
01 RECURSOS DESTINADOS À													
999 000 Não se aplica													
3 3 OUTRAS DESPESAS CORRENTES	132.392,40	11.032,70	11.032,70	11.032,70	11.032,70	11.032,70	11.032,70	11.032,70	11.032,70	11.032,70	11.032,70	11.032,70	11.032,70
4 4 INVESTIMENTOS	71.372,03	5.947,67	5.947,67	5.947,67	5.947,67	5.947,67	5.947,67	5.947,67	5.947,67	5.947,67	5.947,67	5.947,67	5.947,67
551 Transferências de Recursos do													
01 RECURSOS DESTINADOS À													
999 000 Não se aplica													
3 3 OUTRAS DESPESAS CORRENTES	43.689,48	3.640,79	3.640,79	3.640,79	3.640,79	3.640,79	3.640,79	3.640,79	3.640,79	3.640,79	3.640,79	3.640,79	3.640,79
552 Transferências de Recursos do													
01 RECURSOS DESTINADOS À													
999 000 Não se aplica													
3 3 OUTRAS DESPESAS CORRENTES	294.205,30	24.517,11	24.517,11	24.517,11	24.517,11	24.517,11	24.517,11	24.517,11	24.517,11	24.517,11	24.517,11	24.517,11	24.517,09
553 Transferências de Recursos do													
01 RECURSOS DESTINADOS À													
999 000 Não se aplica													
3 3 OUTRAS DESPESAS CORRENTES	220.653,98	18.387,83	18.387,83	18.387,83	18.387,83	18.387,83	18.387,83	18.387,83	18.387,83	18.387,83	18.387,83	18.387,83	18.387,85
569 Outras Transferências de Recursos													
01 RECURSOS DESTINADOS À													
999 000 Não se aplica													
3 1 PESSOAL E ENCARGOS SOCIAIS	159.427,98	13.285,67	13.285,67	13.285,67	13.285,67	13.285,67	13.285,67	13.285,67	13.285,67	13.285,67	13.285,67	13.285,67	13.285,61
3 3 OUTRAS DESPESAS CORRENTES	282.971,95	23.581,00	23.581,00	23.581,00	23.581,00	23.581,00	23.581,00	23.581,00	23.581,00	23.581,00	23.581,00	23.581,00	23.580,95
4 4 INVESTIMENTOS	307.567,06	25.630,59	25.630,59	25.630,59	25.630,59	25.630,59	25.630,59	25.630,59	25.630,59	25.630,59	25.630,59	25.630,59	25.630,57
570 Transferências do Governo Federal													
01 RECURSOS DESTINADOS À													

(Continua na página seguinte)

**LOA 2026**

**MARCOS PARENTE- PI**

**PREFEITURA MUN. DE MARCOS PARENTE**

Página 3 de 8

**II - Cronograma de Execução Mensal de Desembolso**

	Dotação Inicial	Desembolsos Mensais Acumulados											
		até Janeiro	até Fevereiro	até Março	até Abril	até Maio	até Junho	até Julho	até Agosto	até Setembro	até Outubro	até Novembro	até Dezembro
999 000 Não se aplica													
3 3 OUTRAS DESPESAS CORRENTES	42.000,00	3.500,00	3.500,00	3.500,00	3.500,00	3.500,00	3.500,00	3.500,00	3.500,00	3.500,00	3.500,00	3.500,00	3.500,00
4 4 INVESTIMENTOS	210.000,00	17.500,00	17.500,00	17.500,00	17.500,00	17.500,00	17.500,00	17.500,00	17.500,00	17.500,00	17.500,00	17.500,00	17.500,00
571 Transferências do Estado referentes													
01 RECURSOS DESTINADOS À													
999 000 Não se aplica													
3 3 OUTRAS DESPESAS CORRENTES	42.000,00	3.500,00	3.500,00	3.500,00	3.500,00	3.500,00	3.500,00	3.500,00	3.500,00	3.500,00	3.500,00	3.500,00	3.500,00
4 4 INVESTIMENTOS	147.000,00	12.250,00	12.250,00	12.250,00	12.250,00	12.250,00	12.250,00	12.250,00	12.250,00	12.250,00	12.250,00	12.250,00	12.250,00
700 Outras Transferências de Convênios													
05 OUTRAS DESTINAÇÕES DE													
999 000 Não se aplica													
4 4 INVESTIMENTOS	3.266.451,14	272.204,26	272.204,26	272.204,26	272.204,26	272.204,26	272.204,26	272.204,26	272.204,26	272.204,26	272.204,26	272.204,26	272.204,26
701 Outras Transferências de Convênios													
05 OUTRAS DESTINAÇÕES DE													
999 000 Não se aplica													
4 4 INVESTIMENTOS	528.480,12	44.040,01	44.040,01	44.040,01	44.040,01	44.040,01	44.040,01	44.040,01	44.040,01	44.040,01	44.040,01	44.040,01	44.040,01
705 Transferências dos Estados													
05 OUTRAS DESTINAÇÕES DE													
999 000 Não se aplica													
3 3 OUTRAS DESPESAS CORRENTES	146.081,25	12.173,44	12.173,44	12.173,44	12.173,44	12.173,44	12.173,44	12.173,44	12.173,44	12.173,44	12.173,44	12.173,44	12.173,44
4 4 INVESTIMENTOS	88.874,44	7.406,20	7.406,20	7.406,20	7.406,20	7.406,20	7.406,20	7.406,20	7.406,20	7.406,20	7.406,20	7.406,20	7.406,20
706 Transferência Especial da União													
05 OUTRAS DESTINAÇÕES DE													
999 000 Não se aplica													
4 4 INVESTIMENTOS	735.000,00	61.250,00	61.250,00	61.250,00	61.250,00	61.250,00	61.250,00	61.250,00	61.250,00	61.250,00	61.250,00	61.250,00	61.250,00
710 Transferência Especial dos Estados													
05 OUTRAS DESTINAÇÕES DE													
999 000 Não se aplica													
4 4 INVESTIMENTOS	441.000,00	36.750,00	36.750,00	36.750,00	36.750,00	36.750,00	36.750,00	36.750,00	36.750,00	36.750,00	36.750,00	36.750,00	36.750,00

(Continua na página seguinte)

**LOA 2026****MARCOS PARENTE- PI****PREFEITURA MUN. DE MARCOS PARENTE**

Página 4 de 8

**II - Cronograma de Execução Mensal de Desembolso**

	Dotação Inicial	Desembolsos Mensais Acumulados											
		até Janeiro	até Fevereiro	até Março	até Abril	até Maio	até Junho	até Julho	até Agosto	até Setembro	até Outubro	até Novembro	até Dezembro
715 Transferências Destinadas ao Setor													
00 ORDINÁRIA													
999 000 Não se aplica													
3 3 OUTRAS DESPESAS CORRENTES	55.125,00	4.593,75	4.593,75	4.593,75	4.593,75	4.593,75	4.593,75	4.593,75	4.593,75	4.593,75	4.593,75	4.593,75	4.593,75
716 Transferências Destinadas ao Setor													
00 ORDINÁRIA													
999 000 Não se aplica													
3 3 OUTRAS DESPESAS CORRENTES	76.125,00	6.343,75	6.343,75	6.343,75	6.343,75	6.343,75	6.343,75	6.343,75	6.343,75	6.343,75	6.343,75	6.343,75	6.343,75
719 Transferências da Política Nacional													
00 ORDINÁRIA													
999 000 Não se aplica													
3 3 OUTRAS DESPESAS CORRENTES	84.000,00	7.000,00	7.000,00	7.000,00	7.000,00	7.000,00	7.000,00	7.000,00	7.000,00	7.000,00	7.000,00	7.000,00	7.000,00
720 Transferências da União Referentes													
05 OUTRAS DESTINAÇÕES DE													
999 000 Não se aplica													
4 4 INVESTIMENTOS	116.865,00	9.738,75	9.738,75	9.738,75	9.738,75	9.738,75	9.738,75	9.738,75	9.738,75	9.738,75	9.738,75	9.738,75	9.738,75
749 Outras vinculações de													
05 OUTRAS DESTINAÇÕES DE													
999 000 Não se aplica													
3 3 OUTRAS DESPESAS CORRENTES	21.000,00	1.750,00	1.750,00	1.750,00	1.750,00	1.750,00	1.750,00	1.750,00	1.750,00	1.750,00	1.750,00	1.750,00	1.750,00
4 4 INVESTIMENTOS	42.000,00	3.500,00	3.500,00	3.500,00	3.500,00	3.500,00	3.500,00	3.500,00	3.500,00	3.500,00	3.500,00	3.500,00	3.500,00
750 Recursos da Contribuição de													
05 OUTRAS DESTINAÇÕES DE													
999 000 Não se aplica													
3 3 OUTRAS DESPESAS CORRENTES	38.246,68	3.187,22	3.187,22	3.187,22	3.187,22	3.187,22	3.187,22	3.187,22	3.187,22	3.187,22	3.187,22	3.187,22	3.187,22
4 4 INVESTIMENTOS	21.000,00	1.750,00	1.750,00	1.750,00	1.750,00	1.750,00	1.750,00	1.750,00	1.750,00	1.750,00	1.750,00	1.750,00	1.750,00
751 Recursos da Contribuição para o													

(Continua na página seguinte)

**LOA 2026**
**MARCOS PARENTE- PI**
**PREFEITURA MUN. DE MARCOS PARENTE**

Página 5 de 8

**II - Cronograma de Execução Mensal de Desembolso**

	Dotação Inicial	Desembolsos Mensais Acumulados											
		até Janeiro	até Fevereiro	até Março	até Abril	até Maio	até Junho	até Julho	até Agosto	até Setembro	até Outubro	até Novembro	até Dezembro
05 OUTRAS DESTINAÇÕES DE													
999 000 Não se aplica													
3 3 OUTRAS DESPESAS CORRENTES	105.178,38	8.764,86	8.764,86	8.764,86	8.764,86	8.764,86	8.764,86	8.764,86	8.764,86	8.764,86	8.764,86	8.764,86	8.764,92
754 Recursos de Operações de Crédito													
05 OUTRAS DESTINAÇÕES DE													
999 000 Não se aplica													
3 3 OUTRAS DESPESAS CORRENTES	40.000,00	3.333,33	3.333,33	3.333,33	3.333,33	3.333,33	3.333,33	3.333,33	3.333,33	3.333,33	3.333,33	3.333,33	3.333,37
4 4 INVESTIMENTOS	200.000,00	16.666,67	16.666,67	16.666,67	16.666,67	16.666,67	16.666,67	16.666,67	16.666,67	16.666,67	16.666,67	16.666,67	16.666,63
755 Recursos de Alienação de													
00 ORDINÁRIA													
999 000 Não se aplica													
4 4 INVESTIMENTOS	88.262,00	7.355,17	7.355,17	7.355,17	7.355,17	7.355,17	7.355,17	7.355,17	7.355,17	7.355,17	7.355,17	7.355,17	7.355,13
FUNDO DE DE													
540 Transferências do FUNDEB -													
01 RECURSOS DESTINADOS À													
999 000 Não se aplica													
3 1 PESSOAL E ENCARGOS SOCIAIS	5.137.294,69	428.107,89	428.107,89	428.107,89	428.107,89	428.107,89	428.107,89	428.107,89	428.107,89	428.107,89	428.107,89	428.107,89	428.107,90
3 3 OUTRAS DESPESAS CORRENTES	897.306,93	74.775,58	74.775,58	74.775,58	74.775,58	74.775,58	74.775,58	74.775,58	74.775,58	74.775,58	74.775,58	74.775,58	74.775,55
4 4 INVESTIMENTOS	399.715,93	33.309,66	33.309,66	33.309,66	33.309,66	33.309,66	33.309,66	33.309,66	33.309,66	33.309,66	33.309,66	33.309,66	33.309,67
541 Transferências do FUNDEB -													
01 RECURSOS DESTINADOS À													
999 000 Não se aplica													
3 1 PESSOAL E ENCARGOS SOCIAIS	1.350.455,50	112.537,96	112.537,96	112.537,96	112.537,96	112.537,96	112.537,96	112.537,96	112.537,96	112.537,96	112.537,96	112.537,96	112.537,94
4 4 INVESTIMENTOS	11.686,50	973,88	973,88	973,88	973,88	973,88	973,88	973,88	973,88	973,88	973,88	973,88	973,82
542 Transferências do FUNDEB -													
01 RECURSOS DESTINADOS À													
999 000 Não se aplica													
3 1 PESSOAL E ENCARGOS SOCIAIS	510.063,21	42.505,27	42.505,27	42.505,27	42.505,27	42.505,27	42.505,27	42.505,27	42.505,27	42.505,27	42.505,27	42.505,27	42.505,24
3 3 OUTRAS DESPESAS CORRENTES	61.354,14	5.112,85	5.112,85	5.112,85	5.112,85	5.112,85	5.112,85	5.112,85	5.112,85	5.112,85	5.112,85	5.112,85	5.112,79
4 4 INVESTIMENTOS	113.491,97	9.457,66	9.457,66	9.457,66	9.457,66	9.457,66	9.457,66	9.457,66	9.457,66	9.457,66	9.457,66	9.457,66	9.457,71

(Continua na página seguinte)

**LOA 2026****MARCOS PARENTE- PI****PREFEITURA MUN. DE MARCOS PARENTE**

Página 6 de 8

**II - Cronograma de Execução Mensal de Desembolso**

	Dotação Inicial	Desembolsos Mensais Acumulados											
		até Janeiro	até Fevereiro	até Março	até Abril	até Maio	até Junho	até Julho	até Agosto	até Setembro	até Outubro	até Novembro	até Dezembro
543 Transferências do FUNDEB -													
01 RECURSOS DESTINADOS À													
999 000 Não se aplica													
3 1 PESSOAL E ENCARGOS SOCIAIS	316.200,25	26.350,02	26.350,02	26.350,02	26.350,02	26.350,02	26.350,02	26.350,02	26.350,02	26.350,02	26.350,02	26.350,02	26.350,03
3 3 OUTRAS DESPESAS CORRENTES	93.492,00	7.791,00	7.791,00	7.791,00	7.791,00	7.791,00	7.791,00	7.791,00	7.791,00	7.791,00	7.791,00	7.791,00	7.791,00
4 4 INVESTIMENTOS	99.335,25	8.277,94	8.277,94	8.277,94	8.277,94	8.277,94	8.277,94	8.277,94	8.277,94	8.277,94	8.277,94	8.277,94	8.277,91
FUNDO MUNIC													
500 Recursos não Vinculados de													
00 ORDINÁRIA													
300 000 Saúde - Despesas com													
3 1 PESSOAL E ENCARGOS SOCIAIS	931.236,76	77.603,06	77.603,06	77.603,06	77.603,06	77.603,06	77.603,06	77.603,06	77.603,06	77.603,06	77.603,06	77.603,06	77.603,10
3 3 OUTRAS DESPESAS CORRENTES	760.665,20	63.388,77	63.388,77	63.388,77	63.388,77	63.388,77	63.388,77	63.388,77	63.388,77	63.388,77	63.388,77	63.388,77	63.388,73
4 4 INVESTIMENTOS	257.429,63	21.452,47	21.452,47	21.452,47	21.452,47	21.452,47	21.452,47	21.452,47	21.452,47	21.452,47	21.452,47	21.452,47	21.452,46
999 000 Não se aplica													
4 4 INVESTIMENTOS	52.500,00	4.375,00	4.375,00	4.375,00	4.375,00	4.375,00	4.375,00	4.375,00	4.375,00	4.375,00	4.375,00	4.375,00	4.375,00
600 Transferências Fundo a Fundo de													
02 RECURSOS DESTINADOS À													
999 000 Não se aplica													
3 1 PESSOAL E ENCARGOS SOCIAIS	688.327,88	57.360,66	57.360,66	57.360,66	57.360,66	57.360,66	57.360,66	57.360,66	57.360,66	57.360,66	57.360,66	57.360,66	57.360,62
3 3 OUTRAS DESPESAS CORRENTES	654.478,45	54.539,87	54.539,87	54.539,87	54.539,87	54.539,87	54.539,87	54.539,87	54.539,87	54.539,87	54.539,87	54.539,87	54.539,88
4 4 INVESTIMENTOS	143.140,66	11.928,39	11.928,39	11.928,39	11.928,39	11.928,39	11.928,39	11.928,39	11.928,39	11.928,39	11.928,39	11.928,39	11.928,37
3 3 OUTRAS DESPESAS CORRENTES	85.113,75	7.092,81	7.092,81	7.092,81	7.092,81	7.092,81	7.092,81	7.092,81	7.092,81	7.092,81	7.092,81	7.092,81	7.092,84
4 4 INVESTIMENTOS	337.559,61	28.129,97	28.129,97	28.129,97	28.129,97	28.129,97	28.129,97	28.129,97	28.129,97	28.129,97	28.129,97	28.129,97	28.129,94
3 1 PESSOAL E ENCARGOS SOCIAIS	5.843,25	486,94	486,94	486,94	486,94	486,94	486,94	486,94	486,94	486,94	486,94	486,94	486,91
3 3 OUTRAS DESPESAS CORRENTES	23.373,00	1.947,75	1.947,75	1.947,75	1.947,75	1.947,75	1.947,75	1.947,75	1.947,75	1.947,75	1.947,75	1.947,75	1.947,75
4 4 INVESTIMENTOS	5.843,25	486,94	486,94	486,94	486,94	486,94	486,94	486,94	486,94	486,94	486,94	486,94	486,91
604 Transferências provenientes do													
02 RECURSOS DESTINADOS À													
999 000 Não se aplica													
3 1 PESSOAL E ENCARGOS SOCIAIS	327.228,09	27.269,01	27.269,01	27.269,01	27.269,01	27.269,01	27.269,01	27.269,01	27.269,01	27.269,01	27.269,01	27.269,01	27.268,98

(Continua na página seguinte)



**LOA 2026**

**MARCOS PARENTE- PI**

**PREFEITURA MUN. DE MARCOS PARENTE**

Página 7 de 8

**II - Cronograma de Execução Mensal de Desembolso**

	Dotação Inicial	Desembolsos Mensais Acumulados											
		até Janeiro	até Fevereiro	até Março	até Abril	até Maio	até Junho	até Julho	até Agosto	até Setembro	até Outubro	até Novembro	até Dezembro
605 Assistência financeira da União													
02 RECURSOS DESTINADOS À													
999 000 Não se aplica													
3 1 PESSOAL E ENCARGOS SOCIAIS	122.062,50	10.171,88	10.171,88	10.171,88	10.171,88	10.171,88	10.171,88	10.171,88	10.171,88	10.171,88	10.171,88	10.171,88	10.171,88
3 3 OUTRAS DESPESAS CORRENTES	94.500,00	7.875,00	7.875,00	7.875,00	7.875,00	7.875,00	7.875,00	7.875,00	7.875,00	7.875,00	7.875,00	7.875,00	7.875,00
621 Transferências Fundo a Fundo de													
02 RECURSOS DESTINADOS À													
999 000 Não se aplica													
3 1 PESSOAL E ENCARGOS SOCIAIS	35.059,50	2.921,63	2.921,63	2.921,63	2.921,63	2.921,63	2.921,63	2.921,63	2.921,63	2.921,63	2.921,63	2.921,63	2.921,57
3 3 OUTRAS DESPESAS CORRENTES	134.393,09	11.199,42	11.199,42	11.199,42	11.199,42	11.199,42	11.199,42	11.199,42	11.199,42	11.199,42	11.199,42	11.199,42	11.199,47
4 4 INVESTIMENTOS	11.686,50	973,88	973,88	973,88	973,88	973,88	973,88	973,88	973,88	973,88	973,88	973,88	973,82
631 Transferências do Governo Federal													
02 RECURSOS DESTINADOS À													
999 000 Não se aplica													
3 3 OUTRAS DESPESAS CORRENTES	21.000,00	1.750,00	1.750,00	1.750,00	1.750,00	1.750,00	1.750,00	1.750,00	1.750,00	1.750,00	1.750,00	1.750,00	1.750,00
4 4 INVESTIMENTOS	433.332,65	36.111,05	36.111,05	36.111,05	36.111,05	36.111,05	36.111,05	36.111,05	36.111,05	36.111,05	36.111,05	36.111,05	36.111,10
632 Transferências do Estado referentes													
02 RECURSOS DESTINADOS À													
999 000 Não se aplica													
3 3 OUTRAS DESPESAS CORRENTES	21.000,00	1.750,00	1.750,00	1.750,00	1.750,00	1.750,00	1.750,00	1.750,00	1.750,00	1.750,00	1.750,00	1.750,00	1.750,00
4 4 INVESTIMENTOS	105.000,00	8.750,00	8.750,00	8.750,00	8.750,00	8.750,00	8.750,00	8.750,00	8.750,00	8.750,00	8.750,00	8.750,00	8.750,00
755 Recursos de Alienação de													
02 RECURSOS DESTINADOS À													
999 000 Não se aplica													
4 4 INVESTIMENTOS	21.000,00	1.750,00	1.750,00	1.750,00	1.750,00	1.750,00	1.750,00	1.750,00	1.750,00	1.750,00	1.750,00	1.750,00	1.750,00
FUNDO MUNIK													
660 Transferência de Recursos do													
04 RECURSOS DESTINADOS A													
999 000 Não se aplica													

(Continua na página seguinte)

**LOA 2026****MARCOS PARENTE- PI****PREFEITURA MUN. DE MARCOS PARENTE**

Página 8 de 8

**II - Cronograma de Execução Mensal de Desembolso**

	Dotação Inicial	Desembolsos Mensais Acumulados											
		até Janeiro	até Fevereiro	até Março	até Abril	até Maio	até Junho	até Julho	até Agosto	até Setembro	até Outubro	até Novembro	até Dezembro
3 1 PESSOAL E ENCARGOS SOCIAIS	77.150,20	6.429,18	6.429,18	6.429,18	6.429,18	6.429,18	6.429,18	6.429,18	6.429,18	6.429,18	6.429,18	6.429,18	6.429,22
3 3 OUTRAS DESPESAS CORRENTES	292.890,60	24.407,55	24.407,55	24.407,55	24.407,55	24.407,55	24.407,55	24.407,55	24.407,55	24.407,55	24.407,55	24.407,55	24.407,55
4 4 INVESTIMENTOS	54.794,22	4.566,19	4.566,19	4.566,19	4.566,19	4.566,19	4.566,19	4.566,19	4.566,19	4.566,19	4.566,19	4.566,19	4.566,13
661 Transferência de Recursos dos													
04 RECURSOS DESTINADOS A													
999 000 Não se aplica													
3 1 PESSOAL E ENCARGOS SOCIAIS	2.804,76	233,73	233,73	233,73	233,73	233,73	233,73	233,73	233,73	233,73	233,73	233,73	233,73
3 3 OUTRAS DESPESAS CORRENTES	9.816,66	818,05	818,05	818,05	818,05	818,05	818,05	818,05	818,05	818,05	818,05	818,05	818,11
4 4 INVESTIMENTOS	1.402,38	116,86	116,86	116,86	116,86	116,86	116,86	116,86	116,86	116,86	116,86	116,86	116,92
665 Transferências de Convênios e													
04 RECURSOS DESTINADOS A													
999 000 Não se aplica													
3 3 OUTRAS DESPESAS CORRENTES	21.000,00	1.750,00	1.750,00	1.750,00	1.750,00	1.750,00	1.750,00	1.750,00	1.750,00	1.750,00	1.750,00	1.750,00	1.750,00
4 4 INVESTIMENTOS	42.000,00	3.500,00	3.500,00	3.500,00	3.500,00	3.500,00	3.500,00	3.500,00	3.500,00	3.500,00	3.500,00	3.500,00	3.500,00
UNIDADE MIS													
500 Recursos não Vinculados de													
00 ORDINÁRIA													
300 000 Saúde - Despesas com													
3 1 PESSOAL E ENCARGOS SOCIAIS	55.016,39	4.584,70	4.584,70	4.584,70	4.584,70	4.584,70	4.584,70	4.584,70	4.584,70	4.584,70	4.584,70	4.584,70	4.584,69
3 3 OUTRAS DESPESAS CORRENTES	264.564,12	22.047,01	22.047,01	22.047,01	22.047,01	22.047,01	22.047,01	22.047,01	22.047,01	22.047,01	22.047,01	22.047,01	22.047,01
4 4 INVESTIMENTOS	22.977,43	1.914,79	1.914,79	1.914,79	1.914,79	1.914,79	1.914,79	1.914,79	1.914,79	1.914,79	1.914,79	1.914,79	1.914,74
601 Transferências Fundo a Fundo de													
02 RECURSOS DESTINADOS A													
999 000 Não se aplica													
4 4 INVESTIMENTOS	24.110,13	2.009,18	2.009,18	2.009,18	2.009,18	2.009,18	2.009,18	2.009,18	2.009,18	2.009,18	2.009,18	2.009,18	2.009,15
<b>TOTAL</b>	<b>543.967.065,00</b>	<b>3.224.372,39</b>	<b>3.224.372,39</b>	<b>3.224.372,39</b>	<b>3.224.372,39</b>	<b>3.224.372,39</b>	<b>3.224.372,39</b>	<b>3.224.372,39</b>	<b>3.224.372,39</b>	<b>3.224.372,39</b>	<b>3.224.372,39</b>	<b>3.224.372,39</b>	<b>3.224.372,39</b>

(Continua na página seguinte)

**LOA 2026**
**MARCOS PARENTE- PI**
**PREFEITURA MUN. DE MARCOS PARENTE**  
**Cronograma Mensal de Transferências Financeiras**

Entidade: PREFEITURA MUNICIPAL MARCOS PARENTE Status: À REPASSAR Total R\$: 3.753.624,45

JAN	FEV	MAR	ABR	MAI	JUN
312.802,04	312.802,04	312.802,04	312.802,04	312.802,04	312.802,04
JUL	AGO	SET	OUT	NOV	DEZ
312.802,04	312.802,04	312.802,04	312.802,04	312.802,04	312.802,05

Entidade: CAMARA MUNICIPAL DE MARCOS PARENTE Status: À RECEBER Total R\$: 1.412.177,02

JAN	FEV	MAR	ABR	MAI	JUN
117.681,42	117.681,42	117.681,42	117.681,42	117.681,42	117.681,42
JUL	AGO	SET	OUT	NOV	DEZ
117.681,42	117.681,42	117.681,42	117.681,42	117.681,42	117.681,40

Entidade: FUNDO DE DES. EDC. E VAL. MAGISTERIOS - FUNDE Status: À RECEBER Total R\$: 0,00

JAN	FEV	MAR	ABR	MAI	JUN
0,00	0,00	0,00	0,00	0,00	0,00
JUL	AGO	SET	OUT	NOV	DEZ
0,00	0,00	0,00	0,00	0,00	0,00

Entidade: FUNDO MUNICIPAL DE ASSISTÊNCIA SOCIAL- FMAS Status: À RECEBER Total R\$: 0,00

JAN	FEV	MAR	ABR	MAI	JUN
0,00	0,00	0,00	0,00	0,00	0,00
JUL	AGO	SET	OUT	NOV	DEZ
0,00	0,00	0,00	0,00	0,00	0,00

Entidade: FUNDO MUNICIPAL DE SAÚDE - FMS Status: À RECEBER Total R\$: 1.974.779,40

JAN	FEV	MAR	ABR	MAI	JUN
164.564,95	164.564,95	164.564,95	164.564,95	164.564,95	164.564,95
JUL	AGO	SET	OUT	NOV	DEZ
164.564,95	164.564,95	164.564,95	164.564,95	164.564,95	164.564,95

Entidade: UNIDADE MISTA DE SAÚDE Status: À RECEBER Total R\$: 366.668,07

JAN	FEV	MAR	ABR	MAI	JUN
30.555,67	30.555,67	30.555,67	30.555,67	30.555,67	30.555,67
JUL	AGO	SET	OUT	NOV	DEZ
30.555,67	30.555,67	30.555,67	30.555,67	30.555,67	30.555,70

(Continua na página seguinte)

**LOA 2026****MARCOS PARENTE- PI****PREFEITURA MUN. DE MARCOS PARENTE**

Praça Dyrmo Pires Ferreira - CNPJ:06554133/0001-96

Orçamento Programa - Exercício de 2026

Anexo 02

Página 1

**NATUREZA DA DESPESA POR ORGÃO**

PODER ORGÃO						
01 PODER LEGISLATIVO 01 CAMARA MUNICIPAL						
Código	Especificação	F.R.-C.A.	Elemento	Modalidade	Grupo	Categoria Econômica
3.0.00.00	DESPESAS CORRENTES					1.166.687,02
3.1.00.00	PESSOAL E ENCARGOS SOCIAIS				796.088,77	
3.1.90.00	APLICAÇÕES DIRETAS			796.088,77		
3.1.90.11	VENCIMENTOS E VANTAGENS FIXAS - PESSOAL CIVIL	1.500.00.999.000	650.000,00			
3.1.90.13	OBRIGAÇÕES PATRONAIS	1.500.00.999.000	119.202,30			
3.1.90.16	OUTRAS DESPESAS VARIÁVEIS - PESSOAL CIVIL	1.500.00.999.000	15.678,65			
3.1.90.92	DESPESAS DE EXERCÍCIOS ANTERIORES	1.500.00.999.000	11.207,82			
3.3.00.00	OUTRAS DESPESAS CORRENTES				370.598,25	
3.3.50.00	TRANSFERÊNCIAS A INSTITUIÇÕES PRIVADAS SEM FINS LUCRATIVAS			22.050,00		
3.3.50.41	CONTRIBUIÇÕES	1.500.00.999.000	22.050,00			
3.3.90.00	APLICAÇÕES DIRETAS			348.548,25		
3.3.90.14	DIÁRIAS - CIVIL	1.500.00.999.000	34.382,33			
3.3.90.30	MATERIAL DE CONSUMO	1.500.00.999.000	35.059,50			
3.3.90.31	PREMIAÇÕES CULTURAIS, ARTÍSTICAS, CIENTÍFICAS, DESPORTIVAS	1.500.00.999.000	12.500,00			
3.3.90.36	OUTROS SERVIÇOS DE TERCEIROS - PESSOA FÍSICA	1.500.00.999.000	92.548,40			
3.3.90.39	OUTROS SERVIÇOS DE TERCEIROS - PESSOA JURÍDICA	1.500.00.999.000	152.500,00			
3.3.90.40	SERVIÇOS DE TECNOLOGIA DA INFORMAÇÃO E COMUNICAÇÃO	1.500.00.999.000	19.458,02			
3.3.90.92	DESPESAS DE EXERCÍCIOS ANTERIORES	1.500.00.999.000	2.100,00			
4.0.00.00	DESPESAS DE CAPITAL					245.490,00
4.4.00.00	INVESTIMENTOS				245.490,00	
4.4.90.00	APLICAÇÕES DIRETAS			245.490,00		
4.4.90.51	OBRAS E INSTALAÇÕES	1.500.00.999.000	116.865,00			
4.4.90.52	EQUIPAMENTOS E MATERIAL PERMANENTE	1.500.00.999.000	128.625,00			
<b>TOTAL</b>						<b>1.412.177,02</b>

(Continua na página seguinte)

**LOA 2026**
**MARCOS PARENTE- PI**
**PREFEITURA MUN. DE MARCOS PARENTE**

Praça Dyrmo Pires Ferreira - CNPJ:06554133/0001-96

 Orçamento Programa - Exercício de 2026  
 Anexo 02  
 Página 2

**NATUREZA DA DESPESA POR ORGÃO**

PODER ORGÃO 02 PODER EXECUTIVO 01 GABINETE DO PREFEITO						
Código	Especificação	F.R.-C.A.	Elemento	Modalidade	Grupo	Categoria Econômica
3.0.00.00	DESPESAS CORRENTES					1.312.224,07
3.1.00.00	PESSOAL E ENCARGOS SOCIAIS				648.625,28	
3.1.90.00	APLICAÇÕES DIRETAS			648.625,28		
3.1.90.11	VENCIMENTOS E VANTAGENS FIXAS - PESSOAL CIVIL	1.500.00.999.000	353.343,00			
3.1.90.13	OBRIGAÇÕES PATRONAIS	1.500.00.999.000	160.341,89			
3.1.90.16	OUTRAS DESPESAS VARIÁVEIS - PESSOAL CIVIL	1.500.00.999.000	134.940,39			
3.3.00.00	OUTRAS DESPESAS CORRENTES				663.598,79	
3.3.50.00	TRANSFERÊNCIAS A INSTITUIÇÕES PRIVADAS SEM FINS LUCRATIVAS			44.130,80		
3.3.50.43	SUBVENÇÕES SOCIAIS	1.500.00.999.000	44.130,80			
3.3.90.00	APLICAÇÕES DIRETAS			619.467,99		
3.3.90.14	DIÁRIAS - CIVIL	1.500.00.999.000	111.485,49			
3.3.90.30	MATERIAL DE CONSUMO	1.500.00.999.000	21.301,76			
3.3.90.36	OUTROS SERVIÇOS DE TERCEIROS - PESSOA FÍSICA	1.500.00.999.000	158.261,60			
3.3.90.39	OUTROS SERVIÇOS DE TERCEIROS - PESSOA JURÍDICA	1.500.00.999.000	210.584,81			
3.3.90.40	SERVIÇOS DE TECNOLOGIA DA INFORMAÇÃO E COMUNICAÇÃO	1.500.00.999.000	61.935,32			
3.3.90.41	CONTRIBUIÇÕES	1.500.00.999.000	55.899,01			
<b>TOTAL</b>						<b>1.312.224,07</b>

(Continua na página seguinte)

**LOA 2026****MARCOS PARENTE- PI****PREFEITURA MUN. DE MARCOS PARENTE**

Praça Dyrmo Pires Ferreira - CNPJ:06554133/0001-96

Orçamento Programa - Exercício de 2026

Anexo 02

Página 3

**NATUREZA DA DESPESA POR ORGÃO**

PODER ORGÃO	02 PODER EXECUTIVO 02 UNIDADE ADMINISTRATIVA DE ATIVIDADE MEIO					
Código	Especificação	F.R.-C.A.	Elemento	Modalidade	Grupo	Categoria Econômica
3.0.00.00	DESPESAS CORRENTES					2.255.919,48
3.1.00.00	PESSOAL E ENCARGOS SOCIAIS				434.903,34	
3.1.90.00	APLICAÇÕES DIRETAS			434.903,34		
3.1.90.11	VENCIMENTOS E VANTAGENS FIXAS - PESSOAL CIVIL	1.500.00.999.000	359.063,87			
3.1.90.13	OBRIGAÇÕES PATRONAIS	1.500.00.999.000	20.594,37			
3.1.90.16	OUTRAS DESPESAS VARIÁVEIS - PESSOAL CIVIL	1.500.00.999.000	22.065,40			
3.1.90.91	SENTENÇAS JUDICIAIS	1.500.00.999.000	3.759,17			
3.1.90.92	DESPESAS DE EXERCÍCIOS ANTERIORES	1.500.00.999.000	29.420,53			
3.2.00.00	JUROS E ENCARGOS DA DÍVIDA				33.833,60	
3.2.90.00	APLICAÇÕES DIRETAS			33.833,60		
3.2.90.21	JUROS SOBRE A DÍVIDA POR CONTRATO	1.500.00.999.000	33.833,60			
3.3.00.00	OUTRAS DESPESAS CORRENTES				1.787.182,54	
3.3.90.00	APLICAÇÕES DIRETAS			1.787.182,54		
3.3.90.14	DIÁRIAS - CIVIL	1.500.00.999.000	39.717,72			
3.3.90.14	DIÁRIAS - CIVIL	1.705.05.999.000	5.843,25			
3.3.90.30	MATERIAL DE CONSUMO	1.500.00.999.000	423.968,75			
3.3.90.30	MATERIAL DE CONSUMO	1.705.05.999.000	58.432,50			
3.3.90.33	PASSAGENS E DESPESAS COM LOCOMOÇÃO	1.500.00.999.000	82.377,49			
3.3.90.35	SERVIÇOS DE CONSULTORIA	1.500.00.999.000	248.736,89			
3.3.90.36	OUTROS SERVIÇOS DE TERCEIROS - PESSOA FÍSICA	1.500.00.999.000	177.585,79			
3.3.90.36	OUTROS SERVIÇOS DE TERCEIROS - PESSOA FÍSICA	1.705.05.999.000	35.059,50			
3.3.90.39	OUTROS SERVIÇOS DE TERCEIROS - PESSOA JURÍDICA	1.500.00.999.000	451.002,73			
3.3.90.39	OUTROS SERVIÇOS DE TERCEIROS - PESSOA JURÍDICA	1.705.05.999.000	23.373,00			
3.3.90.40	SERVIÇOS DE TECNOLOGIA DA INFORMAÇÃO E COMUNICAÇÃO	1.500.00.999.000	70.609,27			
3.3.90.47	OBRIGAÇÕES TRIBUTÁRIAS E CONTRIBUTIVAS	1.500.00.999.000	58.432,50			
3.3.90.47	OBRIGAÇÕES TRIBUTÁRIAS E CONTRIBUTIVAS	1.705.05.999.000	23.373,00			
3.3.90.92	DESPESAS DE EXERCÍCIOS ANTERIORES	1.500.00.999.000	59.249,62			
3.3.90.93	INDENIZAÇÕES E RESTITUIÇÕES	1.500.00.999.000	29.420,53			
4.0.00.00	DESPESAS DE CAPITAL					518.924,29
4.4.00.00	INVESTIMENTOS				426.903,53	
4.4.90.00	APLICAÇÕES DIRETAS			426.903,53		
4.4.90.52	EQUIPAMENTOS E MATERIAL PERMANENTE	1.500.00.999.000	315.268,53			
4.4.90.52	EQUIPAMENTOS E MATERIAL PERMANENTE	1.705.05.999.000	23.373,00			
4.4.90.52	EQUIPAMENTOS E MATERIAL PERMANENTE	1.755.00.999.000	88.262,00			
4.6.00.00	AMORTIZAÇÃO DA DÍVIDA				92.020,76	
4.6.90.00	APLICAÇÕES DIRETAS			92.020,76		
4.6.90.71	PRINCIPAL DA DÍVIDA CONTRATUAL RESGATADO	1.500.00.999.000	92.020,76			
9.0.00.00	RESERVA DE CONTINGÊNCIA					72.397,49
9.9.00.00	RESERVA DE CONTINGÊNCIA				72.397,49	

(Continua na página seguinte)



**LOA 2026**

**MARCOS PARENTE- PI**

**PREFEITURA MUN. DE MARCOS PARENTE**

Praça Dyrmo Pires Ferreira - CNPJ:06554133/0001-96

Orçamento Programa - Exercício de 2026

Anexo 02

Página 4

**NATUREZA DA DESPESA POR ORGÃO**

PODER ORGÃO		02 PODER EXECUTIVO 02 UNIDADE ADMINISTRATIVA DE ATIVIDADE MEIO				
Código	Especificação	F.R.-C.A.	Elemento	Modalidade	Grupo	Categoria Econômica
9.9.99.00	RESERVA DE CONTINGÊNCIA			72.397,49		
9.9.99.99	RESERVA DE CONTINGÊNCIA	1.500.00.999.000	72.397,49			
<b>TOTAL</b>						<b>2.847.241,26</b>

**PREFEITURA MUN. DE MARCOS PARENTE**

Praça Dyrmo Pires Ferreira - CNPJ:06554133/0001-96

Orçamento Programa - Exercício de 2026

Anexo 02

Página 5

**NATUREZA DA DESPESA POR ORGÃO**

PODER ORGÃO		02 PODER EXECUTIVO 03 SECRETARIA MUN. DE AGRICULTURA, REC. HÍDRICOS				
Código	Especificação	F.R.-C.A.	Elemento	Modalidade	Grupo	Categoria Econômica
3.0.00.00	DESPESAS CORRENTES					400.322,05
3.1.00.00	PESSOAL E ENCARGOS SOCIAIS				104.442,90	
3.1.90.00	APLICAÇÕES DIRETAS			104.442,90		
3.1.90.11	VENCIMENTOS E VANTAGENS FIXAS - PESSOAL CIVIL	1.500.00.999.000	85.319,55			
3.1.90.13	OBRIGAÇÕES PATRONAIS	1.500.00.999.000	19.123,35			
3.3.00.00	OUTRAS DESPESAS CORRENTES				295.879,15	
3.3.90.00	APLICAÇÕES DIRETAS			295.879,15		
3.3.90.14	DIÁRIAS - CIVIL	1.500.00.999.000	5.884,11			
3.3.90.30	MATERIAL DE CONSUMO	1.500.00.999.000	66.196,20			
3.3.90.36	OUTROS SERVIÇOS DE TERCEIROS - PESSOA FÍSICA	1.500.00.999.000	119.153,15			
3.3.90.39	OUTROS SERVIÇOS DE TERCEIROS - PESSOA JURÍDICA	1.500.00.999.000	94.145,69			
3.3.90.48	OUTROS AUXÍLIOS FINANCEIROS A PESSOAS FÍSICAS	1.500.00.999.000	10.500,00			
4.0.00.00	DESPESAS DE CAPITAL					633.335,06
4.4.00.00	INVESTIMENTOS				633.335,06	
4.4.90.00	APLICAÇÕES DIRETAS			633.335,06		
4.4.90.51	OBRAS E INSTALAÇÕES	1.500.00.999.000	26.478,48			
4.4.90.51	OBRAS E INSTALAÇÕES	1.700.05.999.000	424.146,32			
4.4.90.51	OBRAS E INSTALAÇÕES	1.706.05.999.000	105.000,00			
4.4.90.51	OBRAS E INSTALAÇÕES	1.710.05.999.000	63.000,00			
4.4.90.52	EQUIPAMENTOS E MATERIAL PERMANENTE	1.500.00.999.000	14.710,26			
<b>TOTAL</b>						<b>1.033.657,11</b>

(Continua na página seguinte)

**LOA 2026****MARCOS PARENTE- PI****PREFEITURA MUN. DE MARCOS PARENTE**

Praça Dyrmo Pires Ferreira - CNPJ:06554133/0001-96

Orçamento Programa - Exercício de 2026

Anexo 02

Página 6

**NATUREZA DA DESPESA POR ORGÃO**

PODER ORGÃO	02 PODER EXECUTIVO					
	04 SECRETARIA MUNICIPAL DE EDUCAÇÃO					
Código	Especificação	F.R.-C.A.	Elemento	Modalidade	Grupo	Categoria Econômica
3.0.00.00	DESPESAS CORRENTES					3.120.814,06
3.1.00.00	PESSOAL E ENCARGOS SOCIAIS				638.117,55	
3.1.90.00	APLICAÇÕES DIRETAS			638.117,55		
3.1.90.11	VENCIMENTOS E VANTAGENS FIXAS - PESSOAL CIVIL	1.500.00.200.000	123.971,85			
3.1.90.11	VENCIMENTOS E VANTAGENS FIXAS - PESSOAL CIVIL	1.569.01.999.000	96.630,80			
3.1.90.13	OBRIGAÇÕES PATRONAIS	1.500.00.200.000	16.181,30			
3.1.90.13	OBRIGAÇÕES PATRONAIS	1.569.01.999.000	62.797,18			
3.1.90.16	OUTRAS DESPESAS VARIÁVEIS - PESSOAL CIVIL	1.500.00.200.000	23.536,42			
3.1.90.94	INDENIZAÇÕES E RESTITUIÇÕES TRABALHISTAS	1.544.01.999.000	315.000,00			
3.3.00.00	OUTRAS DESPESAS CORRENTES				2.482.696,51	
3.3.90.00	APLICAÇÕES DIRETAS			2.482.696,51		
3.3.90.14	DIÁRIAS - CIVIL	1.500.00.200.000	47.478,48			
3.3.90.14	DIÁRIAS - CIVIL	1.569.01.999.000	52.500,00			
3.3.90.30	MATERIAL DE CONSUMO	1.500.00.200.000	374.826,93			
3.3.90.30	MATERIAL DE CONSUMO	1.544.01.999.000	42.000,00			
3.3.90.30	MATERIAL DE CONSUMO	1.550.01.999.000	44.130,80			
3.3.90.30	MATERIAL DE CONSUMO	1.551.01.999.000	14.563,16			
3.3.90.30	MATERIAL DE CONSUMO	1.552.01.999.000	294.205,30			
3.3.90.30	MATERIAL DE CONSUMO	1.553.01.999.000	22.065,40			
3.3.90.30	MATERIAL DE CONSUMO	1.569.01.999.000	95.438,40			
3.3.90.33	PASSAGENS E DESPESAS COM LOCOMOÇÃO	1.500.00.200.000	8.826,16			
3.3.90.36	OUTROS SERVIÇOS DE TERCEIROS - PESSOA FÍSICA	1.500.00.200.000	392.050,27			
3.3.90.36	OUTROS SERVIÇOS DE TERCEIROS - PESSOA FÍSICA	1.544.01.999.000	42.000,00			
3.3.90.36	OUTROS SERVIÇOS DE TERCEIROS - PESSOA FÍSICA	1.550.01.999.000	44.130,80			
3.3.90.36	OUTROS SERVIÇOS DE TERCEIROS - PESSOA FÍSICA	1.551.01.999.000	14.563,16			
3.3.90.36	OUTROS SERVIÇOS DE TERCEIROS - PESSOA FÍSICA	1.553.01.999.000	66.196,20			
3.3.90.36	OUTROS SERVIÇOS DE TERCEIROS - PESSOA FÍSICA	1.569.01.999.000	95.438,40			
3.3.90.39	OUTROS SERVIÇOS DE TERCEIROS - PESSOA JURÍDICA	1.500.00.200.000	453.536,16			
3.3.90.39	OUTROS SERVIÇOS DE TERCEIROS - PESSOA JURÍDICA	1.544.01.999.000	42.000,00			
3.3.90.39	OUTROS SERVIÇOS DE TERCEIROS - PESSOA JURÍDICA	1.550.01.999.000	44.130,80			
3.3.90.39	OUTROS SERVIÇOS DE TERCEIROS - PESSOA JURÍDICA	1.551.01.999.000	14.563,16			
3.3.90.39	OUTROS SERVIÇOS DE TERCEIROS - PESSOA JURÍDICA	1.553.01.999.000	132.392,38			
3.3.90.39	OUTROS SERVIÇOS DE TERCEIROS - PESSOA JURÍDICA	1.569.01.999.000	39.595,15			
3.3.90.39	OUTROS SERVIÇOS DE TERCEIROS - PESSOA JURÍDICA	1.570.01.999.000	42.000,00			
3.3.90.39	OUTROS SERVIÇOS DE TERCEIROS - PESSOA JURÍDICA	1.571.01.999.000	42.000,00			
3.3.90.92	DESPESAS DE EXERCÍCIOS ANTERIORES	1.500.00.200.000	22.065,40			
4.0.00.00	DESPESAS DE CAPITAL					1.367.561,02
4.4.00.00	INVESTIMENTOS				1.367.561,02	
4.4.90.00	APLICAÇÕES DIRETAS			1.367.561,02		

(Continua na página seguinte)



**LOA 2026**

**MARCOS PARENTE- PI**

**PREFEITURA MUN. DE MARCOS PARENTE**

Praça Dyrmo Pires Ferreira - CNPJ:06554133/0001-96

Orçamento Programa - Exercício de 2026

Anexo 02

Página 7

**NATUREZA DA DESPESA POR ORGÃO**

PODER ORGÃO						
02 PODER EXECUTIVO						
04 SECRETARIA MUNICIPAL DE EDUCAÇÃO						
Código	Especificação	F.R.-C.A.	Elemento	Modalidade	Grupo	Categoria Econômica
4.4.90.51	OBRAS E INSTALAÇÕES	1.500.00.200.000	438.360,35			
4.4.90.51	OBRAS E INSTALAÇÕES	1.544.01.999.000	42.000,00			
4.4.90.51	OBRAS E INSTALAÇÕES	1.550.01.999.000	27.241,23			
4.4.90.51	OBRAS E INSTALAÇÕES	1.569.01.999.000	151.188,84			
4.4.90.51	OBRAS E INSTALAÇÕES	1.570.01.999.000	105.000,00			
4.4.90.51	OBRAS E INSTALAÇÕES	1.571.01.999.000	105.000,00			
4.4.90.52	EQUIPAMENTOS E MATERIAL PERMANENTE	1.500.00.200.000	109.261,58			
4.4.90.52	EQUIPAMENTOS E MATERIAL PERMANENTE	1.544.01.999.000	42.000,00			
4.4.90.52	EQUIPAMENTOS E MATERIAL PERMANENTE	1.550.01.999.000	44.130,80			
4.4.90.52	EQUIPAMENTOS E MATERIAL PERMANENTE	1.569.01.999.000	156.378,22			
4.4.90.52	EQUIPAMENTOS E MATERIAL PERMANENTE	1.570.01.999.000	105.000,00			
4.4.90.52	EQUIPAMENTOS E MATERIAL PERMANENTE	1.571.01.999.000	42.000,00			
<b>TOTAL</b>						<b>4.488.375,08</b>

(Continua na página seguinte)

**LOA 2026****MARCOS PARENTE- PI****PREFEITURA MUN. DE MARCOS PARENTE**

Praça Dyrmo Pires Ferreira - CNPJ:06554133/0001-96

Orçamento Programa - Exercício de 2026

Anexo 02

Página 8

**NATUREZA DA DESPESA POR ORGÃO**

PODER ORGÃO	02 PODER EXECUTIVO 05 FUNDO DE DES. EDUC. E VALOR MAGISTÉRIO - FUNDEB					
Código	Especificação	F.R.-C.A.	Elemento	Modalidade	Grupo	Categoria Econômica
3.0.00.00	DESPESAS CORRENTES					8.366.166,72
3.1.00.00	PESSOAL E ENCARGOS SOCIAIS				7.314.013,65	
3.1.90.00	APLICAÇÕES DIRETAS			7.314.013,65		
3.1.90.04	CONTRATAÇÃO POR TEMPO DETERMINADO	1.540.01.999.000	623.078,13			
3.1.90.11	VENCIMENTOS E VANTAGENS FIXAS - PESSOAL CIVIL	1.540.01.999.000	3.508.389,12			
3.1.90.11	VENCIMENTOS E VANTAGENS FIXAS - PESSOAL CIVIL	1.541.01.999.000	826.376,20			
3.1.90.11	VENCIMENTOS E VANTAGENS FIXAS - PESSOAL CIVIL	1.542.01.999.000	379.599,52			
3.1.90.11	VENCIMENTOS E VANTAGENS FIXAS - PESSOAL CIVIL	1.543.01.999.000	204.394,75			
3.1.90.13	OBRIGAÇÕES PATRONAIS	1.540.01.999.000	712.297,84			
3.1.90.13	OBRIGAÇÕES PATRONAIS	1.541.01.999.000	524.079,30			
3.1.90.13	OBRIGAÇÕES PATRONAIS	1.542.01.999.000	130.463,69			
3.1.90.13	OBRIGAÇÕES PATRONAIS	1.543.01.999.000	111.805,50			
3.1.90.91	SENTENÇAS JUDICIAIS	1.540.01.999.000	293.529,60			
3.3.00.00	OUTRAS DESPESAS CORRENTES				1.052.153,07	
3.3.90.00	APLICAÇÕES DIRETAS			1.052.153,07		
3.3.90.14	DIÁRIAS - CIVIL	1.540.01.999.000	11.686,50			
3.3.90.30	MATERIAL DE CONSUMO	1.540.01.999.000	144.589,59			
3.3.90.30	MATERIAL DE CONSUMO	1.542.01.999.000	24.541,66			
3.3.90.30	MATERIAL DE CONSUMO	1.543.01.999.000	35.059,50			
3.3.90.35	SERVIÇOS DE CONSULTORIA	1.540.01.999.000	50.192,58			
3.3.90.36	OUTROS SERVIÇOS DE TERCEIROS - PESSOA FÍSICA	1.540.01.999.000	475.586,76			
3.3.90.36	OUTROS SERVIÇOS DE TERCEIROS - PESSOA FÍSICA	1.542.01.999.000	18.406,24			
3.3.90.36	OUTROS SERVIÇOS DE TERCEIROS - PESSOA FÍSICA	1.543.01.999.000	29.216,25			
3.3.90.39	OUTROS SERVIÇOS DE TERCEIROS - PESSOA JURÍDICA	1.540.01.999.000	113.982,14			
3.3.90.39	OUTROS SERVIÇOS DE TERCEIROS - PESSOA JURÍDICA	1.542.01.999.000	18.406,24			
3.3.90.39	OUTROS SERVIÇOS DE TERCEIROS - PESSOA JURÍDICA	1.543.01.999.000	29.216,25			
3.3.90.40	SERVIÇOS DE TECNOLOGIA DA INFORMAÇÃO E COMUNICAÇÃO	1.540.01.999.000	38.162,26			
3.3.90.93	INDENIZAÇÕES E RESTITUIÇÕES	1.540.01.999.000	63.107,10			
4.0.00.00	DESPESAS DE CAPITAL					624.229,65
4.4.00.00	INVESTIMENTOS				624.229,65	
4.4.90.00	APLICAÇÕES DIRETAS			624.229,65		
4.4.90.51	OBRAS E INSTALAÇÕES	1.540.01.999.000	219.617,94			
4.4.90.51	OBRAS E INSTALAÇÕES	1.541.01.999.000	5.843,25			
4.4.90.51	OBRAS E INSTALAÇÕES	1.542.01.999.000	71.871,97			
4.4.90.51	OBRAS E INSTALAÇÕES	1.543.01.999.000	52.589,25			
4.4.90.52	EQUIPAMENTOS E MATERIAL PERMANENTE	1.540.01.999.000	180.097,99			
4.4.90.52	EQUIPAMENTOS E MATERIAL PERMANENTE	1.541.01.999.000	5.843,25			
4.4.90.52	EQUIPAMENTOS E MATERIAL PERMANENTE	1.542.01.999.000	41.620,00			
4.4.90.52	EQUIPAMENTOS E MATERIAL PERMANENTE	1.543.01.999.000	46.746,00			

(Continua na página seguinte)

**LOA 2026** **MARCOS PARENTE- PI**

**PREFEITURA MUN. DE MARCOS PARENTE**

Praça Dyrmo Pires Ferreira - CNPJ:06554133/0001-96

Orçamento Programa - Exercício de 2026

Anexo 02

Página 9

**NATUREZA DA DESPESA POR ORGÃO**

PODER ORGÃO						
02 PODER EXECUTIVO						
05 FUNDO DE DES. EDUC. E VALOR MAGISTÉRIO - FUNDEB						
Código	Especificação	F.R.-C.A.	Elemento	Modalidade	Grupo	Categoria Econômica
<b>TOTAL</b>						8.990.396,37

**PREFEITURA MUN. DE MARCOS PARENTE**

Praça Dyrmo Pires Ferreira - CNPJ:06554133/0001-96

Orçamento Programa - Exercício de 2026

Anexo 02

Página 10

**NATUREZA DA DESPESA POR ORGÃO**

PODER ORGÃO						
02 PODER EXECUTIVO						
06 SECRETARIA MUN. DE OBRAS, INFRAESTRUTURA E SERVIÇOS PÚBLICOS						
Código	Especificação	F.R.-C.A.	Elemento	Modalidade	Grupo	Categoria Econômica
3.0.00.00	DESPESAS CORRENTES					1.390.208,22
3.1.00.00	PESSOAL E ENCARGOS SOCIAIS				135.334,43	
3.1.90.00	APLICAÇÕES DIRETAS			135.334,43		
3.1.90.11	VENCIMENTOS E VANTAGENS FIXAS - PESSOAL CIVIL	1.500.00.999.000	110.326,99			
3.1.90.13	OBRAÇÕES PATRONAIS	1.500.00.999.000	25.007,44			
3.3.00.00	OUTRAS DESPESAS CORRENTES				1.254.873,79	
3.3.90.00	APLICAÇÕES DIRETAS			1.254.873,79		
3.3.90.14	DIÁRIAS - CIVIL	1.500.00.999.000	5.884,11			
3.3.90.30	MATERIAL DE CONSUMO	1.500.00.999.000	378.135,53			
3.3.90.30	MATERIAL DE CONSUMO	1.750.05.999.000	13.620,61			
3.3.90.30	MATERIAL DE CONSUMO	1.751.05.999.000	29.420,53			
3.3.90.30	MATERIAL DE CONSUMO	1.754.05.999.000	20.000,00			
3.3.90.36	OUTROS SERVIÇOS DE TERCEIROS - PESSOA FÍSICA	1.500.00.999.000	267.890,24			
3.3.90.36	OUTROS SERVIÇOS DE TERCEIROS - PESSOA FÍSICA	1.750.05.999.000	6.919,27			
3.3.90.36	OUTROS SERVIÇOS DE TERCEIROS - PESSOA FÍSICA	1.751.05.999.000	29.420,52			
3.3.90.39	OUTROS SERVIÇOS DE TERCEIROS - PESSOA JURÍDICA	1.500.00.999.000	398.538,85			
3.3.90.39	OUTROS SERVIÇOS DE TERCEIROS - PESSOA JURÍDICA	1.749.05.999.000	21.000,00			
3.3.90.39	OUTROS SERVIÇOS DE TERCEIROS - PESSOA JURÍDICA	1.750.05.999.000	17.706,80			
3.3.90.39	OUTROS SERVIÇOS DE TERCEIROS - PESSOA JURÍDICA	1.751.05.999.000	46.337,33			
3.3.90.39	OUTROS SERVIÇOS DE TERCEIROS - PESSOA JURÍDICA	1.754.05.999.000	20.000,00			
4.0.00.00	DESPESAS DE CAPITAL					4.429.292,64
4.4.00.00	INVESTIMENTOS				4.429.292,64	
4.4.50.00	TRANSFERÊNCIAS A INSTITUIÇÕES PRIVADAS SEM FINS LUCRATIVAS			294.205,30		
4.4.50.51	OBRAS E INSTALAÇÕES	1.700.05.999.000	294.205,30			
4.4.90.00	APLICAÇÕES DIRETAS			4.135.087,34		
4.4.90.51	OBRAS E INSTALAÇÕES	1.500.00.999.000	617.919,78			
4.4.90.51	OBRAS E INSTALAÇÕES	1.700.05.999.000	1.415.689,96			
4.4.90.51	OBRAS E INSTALAÇÕES	1.701.05.999.000	136.750,98			
4.4.90.51	OBRAS E INSTALAÇÕES	1.701.05.999.000	391.729,14			
4.4.90.51	OBRAS E INSTALAÇÕES	1.705.05.999.000	65.501,44			
4.4.90.51	OBRAS E INSTALAÇÕES	1.706.05.999.000	472.500,00			
4.4.90.51	OBRAS E INSTALAÇÕES	1.710.05.999.000	283.500,00			
4.4.90.51	OBRAS E INSTALAÇÕES	1.720.05.999.000	116.885,00			
4.4.90.51	OBRAS E INSTALAÇÕES	1.749.05.999.000	21.000,00			
4.4.90.51	OBRAS E INSTALAÇÕES	1.750.05.999.000	21.000,00			
4.4.90.51	OBRAS E INSTALAÇÕES	1.754.05.999.000	100.000,00			
4.4.90.52	EQUIPAMENTOS E MATERIAL PERMANENTE	1.500.00.999.000	69.056,54			
4.4.90.52	EQUIPAMENTOS E MATERIAL PERMANENTE	1.700.05.999.000	214.312,92			
4.4.90.52	EQUIPAMENTOS E MATERIAL PERMANENTE	1.749.05.999.000	21.000,00			

(Continua na página seguinte)

**LOA 2026****MARCOS PARENTE- PI****PREFEITURA MUN. DE MARCOS PARENTE**

Praça Dyrmo Pires Ferreira - CNPJ:06554133/0001-96

Orçamento Programa - Exercício de 2026

Anexo 02

Página 11

**NATUREZA DA DESPESA POR ORGÃO**

PODER ORGÃO		02 PODER EXECUTIVO 06 SECRETARIA MUN. DE OBRAS, INFRAESTRUTURA E SERVIÇOS PUBLICOS				
Código	Especificação	F.R.-C.A.	Elemento	Modalidade	Grupo	Categoria Econômica
4.4.90.52	EQUIPAMENTOS E MATERIAL PERMANENTE	1.754.05.999.000	100.000,00			
4.4.90.61	AQUISIÇÃO DE IMÓVEIS	1.500.00.999.000	88.261,58			
<b>TOTAL</b>						<b>5.819.500,86</b>

**PREFEITURA MUN. DE MARCOS PARENTE**

Praça Dyrmo Pires Ferreira - CNPJ:06554133/0001-96

Orçamento Programa - Exercício de 2026

Anexo 02

Página 12

**NATUREZA DA DESPESA POR ORGÃO**

PODER ORGÃO		02 PODER EXECUTIVO 07 SECRETARIA MUNICIPAL DE SAÚDE				
Código	Especificação	F.R.-C.A.	Elemento	Modalidade	Grupo	Categoria Econômica
3.0.00.00	DESPESAS CORRENTES					147.102,66
3.3.00.00	OUTRAS DESPESAS CORRENTES				147.102,66	
3.3.90.00	APLICAÇÕES DIRETAS			147.102,66		
3.3.90.14	DIÁRIAS - CIVIL	1.500.00.300.000	14.710,26			
3.3.90.30	MATERIAL DE CONSUMO	1.500.00.300.000	44.130,80			
3.3.90.36	OUTROS SERVIÇOS DE TERCEIROS - PESSOA FÍSICA	1.500.00.300.000	44.130,80			
3.3.90.39	OUTROS SERVIÇOS DE TERCEIROS - PESSOA JURÍDICA	1.500.00.300.000	44.130,80			
<b>TOTAL</b>						<b>147.102,66</b>

(Continua na página seguinte)



**LOA 2026**

**MARCOS PARENTE- PI**

**PREFEITURA MUN. DE MARCOS PARENTE**

Praça Dyrmo Pires Ferreira - CNPJ:06554133/0001-96

Orçamento Programa - Exercício de 2026

Anexo 02

Página 13

**NATUREZA DA DESPESA POR ORGÃO**

PODER ORGÃO	02 PODER EXECUTIVO 08 FUNDO MUNICIPAL DE SAÚDE - FMS					
Código	Especificação	F.R.-C.A.	Elemento	Modalidade	Grupo	Categoria Econômica
3.0.00.00	DESPESAS CORRENTES					3.904.281,47
3.1.00.00	PESSOAL E ENCARGOS SOCIAIS				2.109.757,98	
3.1.90.00	APLICAÇÕES DIRETAS			2.109.757,98		
3.1.90.04	CONTRATAÇÃO POR TEMPO DETERMINADO	1.500.00.300.000	29.420,52			
3.1.90.04	CONTRATAÇÃO POR TEMPO DETERMINADO	1.600.02.999.000	94.964,06			
3.1.90.11	VENCIMENTOS E VANTAGENS FIXAS - PESSOAL CIVIL	1.500.00.300.000	603.274,85			
3.1.90.11	VENCIMENTOS E VANTAGENS FIXAS - PESSOAL CIVIL	1.600.02.999.000	362.818,26			
3.1.90.11	VENCIMENTOS E VANTAGENS FIXAS - PESSOAL CIVIL	1.602.02.999.000	5.843,25			
3.1.90.11	VENCIMENTOS E VANTAGENS FIXAS - PESSOAL CIVIL	1.604.02.999.000	241.500,00			
3.1.90.11	VENCIMENTOS E VANTAGENS FIXAS - PESSOAL CIVIL	1.605.02.999.000	94.500,00			
3.1.90.11	VENCIMENTOS E VANTAGENS FIXAS - PESSOAL CIVIL	1.621.02.999.000	11.686,50			
3.1.90.13	OBRIGAÇÕES PATRONAIS	1.500.00.300.000	298.541,39			
3.1.90.13	OBRIGAÇÕES PATRONAIS	1.600.02.999.000	208.885,76			
3.1.90.13	OBRIGAÇÕES PATRONAIS	1.604.02.999.000	85.728,09			
3.1.90.13	OBRIGAÇÕES PATRONAIS	1.605.02.999.000	27.562,50			
3.1.90.13	OBRIGAÇÕES PATRONAIS	1.621.02.999.000	23.373,00			
3.1.90.16	OUTRAS DESPESAS VARIÁVEIS - PESSOAL CIVIL	1.600.02.999.000	6.949,54			
3.1.90.92	DESPESAS DE EXERCÍCIOS ANTERIORES	1.600.02.999.000	14.710,26			
3.3.00.00	OUTRAS DESPESAS CORRENTES				1.794.523,49	
3.3.90.00	APLICAÇÕES DIRETAS			1.794.523,49		
3.3.90.14	DIÁRIAS - CIVIL	1.500.00.300.000	22.065,40			
3.3.90.14	DIÁRIAS - CIVIL	1.600.02.999.000	29.420,52			
3.3.90.14	DIÁRIAS - CIVIL	1.602.02.999.000	5.843,25			
3.3.90.14	DIÁRIAS - CIVIL	1.621.02.999.000	10.500,00			
3.3.90.30	MATERIAL DE CONSUMO	1.500.00.300.000	204.931,04			
3.3.90.30	MATERIAL DE CONSUMO	1.600.02.999.000	228.085,68			
3.3.90.30	MATERIAL DE CONSUMO	1.601.02.999.000	23.373,00			
3.3.90.30	MATERIAL DE CONSUMO	1.602.02.999.000	5.843,25			
3.3.90.30	MATERIAL DE CONSUMO	1.621.02.999.000	28.112,94			
3.3.90.32	MATERIAL, BEM OU SERVIÇO PARA DISTRIBUIÇÃO GRATUITA	1.621.02.999.000	14.710,26			
3.3.90.36	OUTROS SERVIÇOS DE TERCEIROS - PESSOA FÍSICA	1.500.00.300.000	320.914,74			
3.3.90.36	OUTROS SERVIÇOS DE TERCEIROS - PESSOA FÍSICA	1.600.02.999.000	252.766,06			
3.3.90.36	OUTROS SERVIÇOS DE TERCEIROS - PESSOA FÍSICA	1.601.02.999.000	23.373,00			
3.3.90.36	OUTROS SERVIÇOS DE TERCEIROS - PESSOA FÍSICA	1.602.02.999.000	5.843,25			
3.3.90.36	OUTROS SERVIÇOS DE TERCEIROS - PESSOA FÍSICA	1.605.02.999.000	94.500,00			
3.3.90.36	OUTROS SERVIÇOS DE TERCEIROS - PESSOA FÍSICA	1.621.02.999.000	48.625,59			
3.3.90.39	OUTROS SERVIÇOS DE TERCEIROS - PESSOA JURÍDICA	1.500.00.300.000	147.102,65			
3.3.90.39	OUTROS SERVIÇOS DE TERCEIROS - PESSOA JURÍDICA	1.600.02.999.000	115.875,32			
3.3.90.39	OUTROS SERVIÇOS DE TERCEIROS - PESSOA JURÍDICA	1.601.02.999.000	38.367,75			

(Continua na página seguinte)

**LOA 2026****MARCOS PARENTE- PI****PREFEITURA MUN. DE MARCOS PARENTE**

Praça Dyrmo Pires Ferreira - CNPJ:06554133/0001-96

Orçamento Programa - Exercício de 2026

Anexo 02

Página 14

**NATUREZA DA DESPESA POR ORGÃO**

PODER ORGÃO						
02 PODER EXECUTIVO						
08 FUNDO MUNICIPAL DE SAÚDE - FMS						
Código	Especificação	F.R.-C.A.	Elemento	Modalidade	Grupo	Categoria Econômica
3.3.90.39	OUTROS SERVIÇOS DE TERCEIROS - PESSOA JURÍDICA	1.602.02.999.000	5.843,25			
3.3.90.39	OUTROS SERVIÇOS DE TERCEIROS - PESSOA JURÍDICA	1.621.02.999.000	32.444,30			
3.3.90.39	OUTROS SERVIÇOS DE TERCEIROS - PESSOA JURÍDICA	1.631.02.999.000	21.000,00			
3.3.90.39	OUTROS SERVIÇOS DE TERCEIROS - PESSOA JURÍDICA	1.632.02.999.000	21.000,00			
3.3.90.40	SERVIÇOS DE TECNOLOGIA DA INFORMAÇÃO E COMUNICAÇÃO	1.500.00.300.000	6.810,31			
3.3.90.40	SERVIÇOS DE TECNOLOGIA DA INFORMAÇÃO E COMUNICAÇÃO	1.600.02.999.000	13.620,61			
3.3.90.46	AUXÍLIO ALIMENTAÇÃO	1.500.00.300.000	22.065,40			
3.3.90.48	OUTROS AUXÍLIOS FINANCEIROS A PESSOAS FÍSICAS	1.500.00.300.000	22.065,40			
3.3.90.92	DESPESAS DE EXERCÍCIOS ANTERIORES	1.500.00.300.000	14.710,26			
3.3.90.92	DESPESAS DE EXERCÍCIOS ANTERIORES	1.600.02.999.000	14.710,26			
4.0.00.00	DESPESAS DE CAPITAL					1.367.492,30
4.4.00.00	INVESTIMENTOS				1.367.492,30	
4.4.90.00	APLICAÇÕES DIRETAS			1.367.492,30		
4.4.90.51	OBRAS E INSTALAÇÕES	1.500.00.300.000	220.653,97			
4.4.90.51	OBRAS E INSTALAÇÕES	1.600.02.999.000	64.365,00			
4.4.90.51	OBRAS E INSTALAÇÕES	1.601.02.999.000	247.627,11			
4.4.90.51	OBRAS E INSTALAÇÕES	1.621.02.999.000	5.843,25			
4.4.90.51	OBRAS E INSTALAÇÕES	1.631.02.999.000	205.535,15			
4.4.90.51	OBRAS E INSTALAÇÕES	1.632.02.999.000	52.500,00			
4.4.90.52	EQUIPAMENTOS E MATERIAL PERMANENTE	1.500.00.999.000	36.775,66			
4.4.90.52	EQUIPAMENTOS E MATERIAL PERMANENTE	1.500.00.999.000	52.500,00			
4.4.90.52	EQUIPAMENTOS E MATERIAL PERMANENTE	1.600.02.999.000	78.775,66			
4.4.90.52	EQUIPAMENTOS E MATERIAL PERMANENTE	1.601.02.999.000	89.932,50			
4.4.90.52	EQUIPAMENTOS E MATERIAL PERMANENTE	1.602.02.999.000	5.843,25			
4.4.90.52	EQUIPAMENTOS E MATERIAL PERMANENTE	1.621.02.999.000	5.843,25			
4.4.90.52	EQUIPAMENTOS E MATERIAL PERMANENTE	1.631.02.999.000	227.797,50			
4.4.90.52	EQUIPAMENTOS E MATERIAL PERMANENTE	1.632.02.999.000	52.500,00			
4.4.90.52	EQUIPAMENTOS E MATERIAL PERMANENTE	1.755.02.999.000	21.000,00			
<b>TOTAL</b>						<b>5.271.773,77</b>

(Continua na página seguinte)

**LOA 2026**
**MARCOS PARENTE- PI**
**PREFEITURA MUN. DE MARCOS PARENTE**

Praça Dyrmo Pires Ferreira - CNPJ:06554133/0001-96

Orçamento Programa - Exercício de 2026

Anexo 02

Página 15

**NATUREZA DA DESPESA POR ORGÃO**

PODER						
ORGÃO						
02	PODER EXECUTIVO					
09	SEC. MUN. DE ASS. SOCIAL, CIDADANIA E HABITAÇÃO					
Código	Especificação	F.R.-C.A.	Elemento	Modalidade	Grupo	Categoria Econômica
3.0.00.00	DESPESAS CORRENTES					405.380,22
3.1.00.00	PESSOAL E ENCARGOS SOCIAIS				189.139,30	
3.1.90.00	APLICAÇÕES DIRETAS			189.139,30		
3.1.90.04	CONTRATAÇÃO POR TEMPO DETERMINADO	1.500.00.999.000	14.710,26			
3.1.90.11	VENCIMENTOS E VANTAGENS FIXAS - PESSOAL CIVIL	1.500.00.999.000	111.174,90			
3.1.90.13	OBRIGAÇÕES PATRONAIS	1.500.00.999.000	63.254,14			
3.3.00.00	OUTRAS DESPESAS CORRENTES				216.240,92	
3.3.90.00	APLICAÇÕES DIRETAS			216.240,92		
3.3.90.14	DIÁRIAS - CIVIL	1.500.00.999.000	11.768,22			
3.3.90.30	MATERIAL DE CONSUMO	1.500.00.999.000	29.420,53			
3.3.90.36	OUTROS SERVIÇOS DE TERCEIROS - PESSOA FÍSICA	1.500.00.999.000	54.427,98			
3.3.90.39	OUTROS SERVIÇOS DE TERCEIROS - PESSOA JURÍDICA	1.500.00.999.000	76.493,39			
3.3.90.48	OUTROS AUXÍLIOS FINANCEIROS A PESSOAS FÍSICAS	1.500.00.999.000	44.130,80			
4.0.00.00	DESPESAS DE CAPITAL					550.466,48
4.4.00.00	INVESTIMENTOS				550.466,48	
4.4.90.00	APLICAÇÕES DIRETAS			550.466,48		
4.4.90.51	OBRAS E INSTALAÇÕES	1.700.05.999.000	382.466,48			
4.4.90.51	OBRAS E INSTALAÇÕES	1.706.05.999.000	105.000,00			
4.4.90.51	OBRAS E INSTALAÇÕES	1.710.05.999.000	63.000,00			
<b>TOTAL</b>						<b>955.846,70</b>

(Continua na página seguinte)

**LOA 2026****MARCOS PARENTE- PI****PREFEITURA MUN. DE MARCOS PARENTE**

Praça Dyrmo Pires Ferreira - CNPJ:06554133/0001-96

Orçamento Programa - Exercício de 2026

Anexo 02

Página 16

**NATUREZA DA DESPESA POR ORGÃO**

PODER ORGÃO	02 PODER EXECUTIVO 10 FUNDO MUN. DE ASSISTÊNCIA SOCIAL - FMAS					
Código	Especificação	F.R.-C.A.	Elemento	Modalidade	Grupo	Categoria Econômica
3.0.00.00	DESPESAS CORRENTES					403.662,22
3.1.00.00	PESSOAL E ENCARGOS SOCIAIS				79.954,96	
3.1.90.00	APLICAÇÕES DIRETAS			79.954,96		
3.1.90.04	CONTRATAÇÃO POR TEMPO DETERMINADO	1.660.04.999.000	7.355,13			
3.1.90.11	VENCIMENTOS E VANTAGENS FIXAS - PESSOAL CIVIL	1.660.04.999.000	62.439,94			
3.1.90.11	VENCIMENTOS E VANTAGENS FIXAS - PESSOAL CIVIL	1.661.04.999.000	1.402,38			
3.1.90.13	OBRIGAÇÕES PATRONAIS	1.660.04.999.000	7.355,13			
3.1.90.13	OBRIGAÇÕES PATRONAIS	1.661.04.999.000	1.402,38			
3.3.00.00	OUTRAS DESPESAS CORRENTES				323.707,26	
3.3.90.00	APLICAÇÕES DIRETAS			323.707,26		
3.3.90.14	DIÁRIAS - CIVIL	1.660.04.999.000	16.091,41			
3.3.90.14	DIÁRIAS - CIVIL	1.661.04.999.000	1.402,38			
3.3.90.30	MATERIAL DE CONSUMO	1.660.04.999.000	86.022,91			
3.3.90.31	PREMIAÇÕES CULTURAIS, ARTÍSTICAS, CIENTÍFICAS, DESPORTIVAS	1.661.04.999.000	1.402,38			
3.3.90.32	MATERIAL, BEM OU SERVIÇO PARA DISTRIBUIÇÃO GRATUITA	1.660.04.999.000	4.494,80			
3.3.90.32	MATERIAL, BEM OU SERVIÇO PARA DISTRIBUIÇÃO GRATUITA	1.661.04.999.000	1.402,38			
3.3.90.33	PASSAGENS E DESPESAS COM LOCOMOÇÃO	1.661.04.999.000	1.402,38			
3.3.90.36	OUTROS SERVIÇOS DE TERCEIROS - PESSOA FÍSICA	1.660.04.999.000	74.105,25			
3.3.90.36	OUTROS SERVIÇOS DE TERCEIROS - PESSOA FÍSICA	1.661.04.999.000	1.402,38			
3.3.90.39	OUTROS SERVIÇOS DE TERCEIROS - PESSOA JURÍDICA	1.660.04.999.000	95.531,86			
3.3.90.39	OUTROS SERVIÇOS DE TERCEIROS - PESSOA JURÍDICA	1.661.04.999.000	1.402,38			
3.3.90.39	OUTROS SERVIÇOS DE TERCEIROS - PESSOA JURÍDICA	1.665.04.999.000	21.000,00			
3.3.90.40	SERVIÇOS DE TECNOLOGIA DA INFORMAÇÃO E COMUNICAÇÃO	1.660.04.999.000	1.934,11			
3.3.90.48	OUTROS AUXÍLIOS FINANCEIROS A PESSOAS FÍSICAS	1.660.04.999.000	14.710,26			
3.3.90.48	OUTROS AUXÍLIOS FINANCEIROS A PESSOAS FÍSICAS	1.661.04.999.000	1.402,38			
4.0.00.00	DESPESAS DE CAPITAL					98.196,60
4.4.00.00	INVESTIMENTOS				98.196,60	
4.4.90.00	APLICAÇÕES DIRETAS			98.196,60		
4.4.90.51	OBRAS E INSTALAÇÕES	1.665.04.999.000	21.000,00			
4.4.90.52	EQUIPAMENTOS E MATERIAL PERMANENTE	1.660.04.999.000	54.794,22			
4.4.90.52	EQUIPAMENTOS E MATERIAL PERMANENTE	1.661.04.999.000	1.402,38			
4.4.90.52	EQUIPAMENTOS E MATERIAL PERMANENTE	1.665.04.999.000	21.000,00			
<b>TOTAL</b>						<b>501.858,82</b>

(Continua na página seguinte)

**LOA 2026**
**MARCOS PARENTE- PI**
**PREFEITURA MUN. DE MARCOS PARENTE**

Praça Dyrmo Pires Ferreira - CNPJ:06554133/0001-96

Orçamento Programa - Exercício de 2026

Anexo 02

Página 17

**NATUREZA DA DESPESA POR ORGÃO**

PODER						
ORGÃO						
02 PODER EXECUTIVO						
11 SEC. MUN. DE ESPORTE, JUVENTUDE, LAZER E TURISMO						
Código	Especificação	F.R.-C.A.	Elemento	Modalidade	Grupo	Categoria Econômica
3.0.00.00	DESPESAS CORRENTES					134.966,14
3.1.00.00	PESSOAL E ENCARGOS SOCIAIS				64.725,16	
3.1.90.00	APLICAÇÕES DIRETAS			64.725,16		
3.1.90.11	VENCIMENTOS E VANTAGENS FIXAS - PESSOAL CIVIL	1.500.00.999.000	64.725,16			
3.3.00.00	OUTRAS DESPESAS CORRENTES				70.240,98	
3.3.50.00	TRANSFERÊNCIAS A INSTITUIÇÕES PRIVADAS SEM FINS LUCRATIVAS			1.618,12		
3.3.50.43	SUBVENÇÕES SOCIAIS	1.500.00.999.000	1.618,12			
3.3.90.00	APLICAÇÕES DIRETAS			68.622,86		
3.3.90.14	DIÁRIAS - CIVIL	1.500.00.999.000	3.559,89			
3.3.90.30	MATERIAL DE CONSUMO	1.500.00.999.000	21.035,68			
3.3.90.31	PREMIAÇÕES CULTURAIS, ARTÍSTICAS, CIENTÍFICAS, DESPORTIVAS	1.500.00.999.000	12.945,03			
3.3.90.36	OUTROS SERVIÇOS DE TERCEIROS - PESSOA FÍSICA	1.500.00.999.000	17.799,42			
3.3.90.39	OUTROS SERVIÇOS DE TERCEIROS - PESSOA JURÍDICA	1.500.00.999.000	13.282,84			
4.0.00.00	DESPESAS DE CAPITAL					619.630,16
4.4.00.00	INVESTIMENTOS				619.630,16	
4.4.90.00	APLICAÇÕES DIRETAS			619.630,16		
4.4.90.51	OBRAS E INSTALAÇÕES	1.700.05.999.000	535.630,16			
4.4.90.51	OBRAS E INSTALAÇÕES	1.706.05.999.000	52.500,00			
4.4.90.51	OBRAS E INSTALAÇÕES	1.710.05.999.000	31.500,00			
<b>TOTAL</b>						<b>754.596,30</b>

(Continua na página seguinte)

**LOA 2026****MARCOS PARENTE- PI****PREFEITURA MUN. DE MARCOS PARENTE**

Praça Dyrmo Pires Ferreira - CNPJ:06554133/0001-96

Orçamento Programa - Exercício de 2026

Anexo 02

Página 18

**NATUREZA DA DESPESA POR ORGÃO**

PODER ORGÃO						
02 PODER EXECUTIVO						
12 SECRETARIA MUNICIPAL DE CULTURA						
Código	Especificação	F.R.-C.A.	Elemento	Modalidade	Grupo	Categoria Econômica
3.0.00.00	DESPESAS CORRENTES					366.383,27
3.1.00.00	PESSOAL E ENCARGOS SOCIAIS				48.543,88	
3.1.90.00	APLICAÇÕES DIRETAS			48.543,88		
3.1.90.11	VENCIMENTOS E VANTAGENS FIXAS - PESSOAL CIVIL	1.500.00.999.000	48.543,88			
3.3.00.00	OUTRAS DESPESAS CORRENTES				317.839,39	
3.3.50.00	TRANSFERÊNCIAS A INSTITUIÇÕES PRIVADAS SEM FINS LUCRATIVAS			18.375,00		
3.3.50.41	CONTRIBUIÇÕES	1.715.00.999.000	18.375,00			
3.3.90.00	APLICAÇÕES DIRETAS			299.464,39		
3.3.90.30	MATERIAL DE CONSUMO	1.500.00.999.000	8.090,64			
3.3.90.31	PREMIAÇÕES CULTURAIS, ARTÍSTICAS, CIENTÍFICAS, DESPORTIVAS	1.500.00.999.000	12.945,03			
3.3.90.31	PREMIAÇÕES CULTURAIS, ARTÍSTICAS, CIENTÍFICAS, DESPORTIVAS	1.719.00.999.000	21.000,00			
3.3.90.36	OUTROS SERVIÇOS DE TERCEIROS - PESSOA FÍSICA	1.500.00.999.000	19.417,55			
3.3.90.36	OUTROS SERVIÇOS DE TERCEIROS - PESSOA FÍSICA	1.715.00.999.000	18.375,00			
3.3.90.36	OUTROS SERVIÇOS DE TERCEIROS - PESSOA FÍSICA	1.716.00.999.000	10.500,00			
3.3.90.36	OUTROS SERVIÇOS DE TERCEIROS - PESSOA FÍSICA	1.719.00.999.000	21.000,00			
3.3.90.39	OUTROS SERVIÇOS DE TERCEIROS - PESSOA JURÍDICA	1.500.00.999.000	48.543,88			
3.3.90.39	OUTROS SERVIÇOS DE TERCEIROS - PESSOA JURÍDICA	1.715.00.999.000	18.375,00			
3.3.90.39	OUTROS SERVIÇOS DE TERCEIROS - PESSOA JURÍDICA	1.716.00.999.000	10.500,00			
3.3.90.39	OUTROS SERVIÇOS DE TERCEIROS - PESSOA JURÍDICA	1.719.00.999.000	21.000,00			
3.3.90.48	OUTROS AUXÍLIOS FINANCEIROS A PESSOAS FÍSICAS	1.500.00.999.000	13.592,29			
3.3.90.48	OUTROS AUXÍLIOS FINANCEIROS A PESSOAS FÍSICAS	1.716.00.999.000	55.125,00			
3.3.90.48	OUTROS AUXÍLIOS FINANCEIROS A PESSOAS FÍSICAS	1.719.00.999.000	21.000,00			
<b>TOTAL</b>						<b>366.383,27</b>

(Continua na página seguinte)

**LOA 2026**
**MARCOS PARENTE- PI**
**PREFEITURA MUN. DE MARCOS PARENTE**

Praça Dyrmo Pires Ferreira - CNPJ:06554133/0001-96

Orçamento Programa - Exercício de 2026

Anexo 02

Página 19

**NATUREZA DA DESPESA POR ORGÃO**

PODER						
ORGÃO						
02 PODER EXECUTIVO						
13 UNIDADE MISTA DE SAÚDE						
Código	Especificação	F.R.-C.A.	Elemento	Modalidade	Grupo	Categoria Econômica
3.0.00.00	DESPESAS CORRENTES					319.580,51
3.1.00.00	PESSOAL E ENCARGOS SOCIAIS				55.016,39	
3.1.90.00	APLICAÇÕES DIRETAS			55.016,39		
3.1.90.11	VENCIMENTOS E VANTAGENS FIXAS - PESSOAL CIVIL	1.500.00.300.000	55.016,39			
3.3.00.00	OUTRAS DESPESAS CORRENTES				264.564,12	
3.3.90.00	APLICAÇÕES DIRETAS			264.564,12		
3.3.90.30	MATERIAL DE CONSUMO	1.500.00.300.000	134.304,72			
3.3.90.36	OUTROS SERVIÇOS DE TERCEIROS - PESSOA FÍSICA	1.500.00.300.000	80.906,46			
3.3.90.39	OUTROS SERVIÇOS DE TERCEIROS - PESSOA JURÍDICA	1.500.00.300.000	49.352,94			
4.0.00.00	DESPESAS DE CAPITAL					47.087,56
4.4.00.00	INVESTIMENTOS				47.087,56	
4.4.90.00	APLICAÇÕES DIRETAS			47.087,56		
4.4.90.51	OBRAS E INSTALAÇÕES	1.601.02.999.000	24.110,13			
4.4.90.52	EQUIPAMENTOS E MATERIAL PERMANENTE	1.500.00.300.000	22.977,43			
<b>TOTAL</b>						<b>366.668,07</b>

(Continua na página seguinte)

**LOA 2026****MARCOS PARENTE- PI****PREFEITURA MUN. DE MARCOS PARENTE**

Praça Dyrmo Pires Ferreira - CNPJ:06554133/0001-96

Orçamento Programa - Exercício de 2026

Anexo 02

Página 20

**NATUREZA DA DESPESA POR ORGÃO**

Código	Especificação	F.R.-C.A.	Elemento	Modalidade	Grupo	Categoria Econômica
PODER ORGÃO	02 PODER EXECUTIVO 17 SECRETARIA MUN. DE MEIO AMBIENTE					
3.0.00.00	DESPESAS CORRENTES					91.203,64
3.1.00.00	PESSOAL E ENCARGOS SOCIAIS				69.138,25	
3.1.90.00	APLICAÇÕES DIRETAS			69.138,25		
3.1.90.11	VENCIMENTOS E VANTAGENS FIXAS - PESSOAL CIVIL	1.500.00.999.000	55.899,01			
3.1.90.13	OBRIGAÇÕES PATRONAIS	1.500.00.999.000	13.239,24			
3.3.00.00	OUTRAS DESPESAS CORRENTES				22.065,39	
3.3.90.00	APLICAÇÕES DIRETAS			22.065,39		
3.3.90.30	MATERIAL DE CONSUMO	1.500.00.999.000	7.355,13			
3.3.90.36	OUTROS SERVIÇOS DE TERCEIROS - PESSOA FÍSICA	1.500.00.999.000	7.355,13			
3.3.90.39	OUTROS SERVIÇOS DE TERCEIROS - PESSOA JURÍDICA	1.500.00.999.000	7.355,13			
<b>TOTAL</b>						<b>91.203,64</b>
<b>TOTAL GERAL</b>						<b>34.359.005,00</b>

(Continua na página seguinte)



**LOA 2026**

**MARCOS PARENTE- PI**

**PREFEITURA MUN. DE MARCOS PARENTE**

Praça Dyrmo Pires Ferreira - CNPJ:06554133/0001-96

Orçamento Programa - Exercício de 2026

Quadro 11

**LEGISLAÇÃO DA RECEITA**

Página 1

(Inc. III, § 1º, Art.2º)

Código	Discriminação	Fonte	Legislacao
1000.00.0.0.00	RECEITAS CORRENTES.		
1100.00.0.0.00	IMPOSTOS, TAXAS E CONTRIBUIÇÕES DE MELHORIA		
1110.00.0.0.00	IMPOSTOS		
1112.00.0.0.00	IMPOSTOS SOBRE O PATRIMÔNIO		
1112.50.0.0.00	IMPOSTO SOBRE A PROPRIEDADE PREDIAL E TERRITORIAL URBANA		
1112.50.0.1.00	IPTU - PRINCIPAL	500 999	CF, art. 156, I; CE, art. 171, I; Código Tributário Municipal
1112.53.0.0.00	ITBI-"INTER VIVOS"		
1112.53.0.1.00	ITBI-"INTER VIVOS"-PRINCIPAL	500 999	CF, art. 156,II; CE, art. 171, I; Código Tributário Municipal
1113.00.0.0.00	IMPOSTOS SOBRE A RENDA E PROVENTOS DE QUALQUER NATUREZA		
1113.01.0.0.00	IMPOSTO SOBRE A RENDA DE PESSOA FÍSICA - IRPF		
1113.01.0.1.00	IRPF - PRINCIPAL	500 999	CF, art. 153, III; Lei nº 5.172/1966 (CTN), art. 43; Decreto 9.580/2018
1113.03.0.0.00	IMPOSTO SOBRE A RENDA - RETIDO NA FONTE		
1113.03.1.0.00	IMPOSTO SOBRE A RENDA - RETIDO NA FONTE - TRABALHO		
1113.03.1.1.00	IRRF-TRABALHO-PRINCIPAL	500 999	
1113.03.4.0.00	IRRF- OUTROS RENDIMENTOS		
1113.03.4.1.00	IRRF- OUTROS RENDIMENTOS-PRINCIPAL		
1113.03.4.1.01	IMPOSTO DE RENDA RETIDO NA FONTE - OUTROS RENDIMENTOS - IRPJ	500 999	
1114.00.0.0.00	IMPOSTO PRODUÇÃO CIRCULAÇÃO MERCADORIAS SERVIÇOS		
1114.51.0.0.00	IMPOSTOS SOBRE SERVIÇOS		
1114.51.1.0.00	IMPOSTO SOBRE SERVIÇOS DE QUALQUER NATUREZA - ISSQN		
1114.51.1.1.00	ISSQN - PRINCIPAL	500 999	CF, art. 156, III; CE, art. 171, I; Código Tributário Municipal
1120.00.0.0.00	TAXAS		
1121.00.0.0.00	TAXAS PELO EXERCÍCIO DO PODER DE POLÍCIA		
1121.01.0.0.00	TAXAS DE INSPEÇÃO, CONTROLE E FISCALIZAÇÃO		
1121.01.0.1.00	TAXAS DE INSPEÇÃO, CONTROLE E FISCALIZAÇÃO - PRINCIPAL	500 999	CF, art. 145, II; CE, art. 164, II; Lei Estadual nº 3.722/1979; Código Tributário Municipal
1122.00.0.0.00	TAXAS PELA PRESTAÇÃO DE SERVIÇOS		
1122.01.0.0.00	TAXAS PELA PRESTAÇÃO DE SERVIÇOS EM GERAL		
1122.01.0.1.00	TAXAS PELA PRESTAÇÃO DE SERVIÇOS EM GERAL - PRINCIPAL	500 999	CF, art. 145, II; CE, art. 164, II; Lei Estadual nº 3.722/1979; Código Tributário Municipal

(Continua na página seguinte)

**LOA 2026****MARCOS PARENTE- PI****PREFEITURA MUN. DE MARCOS PARENTE**

Praça Dyrmo Pires Ferreira - CNPJ:06554133/0001-96

Orçamento Programa - Exercício de 2026

**LEGISLAÇÃO DA RECEITA**

(Inc. III, § 1º, Art.2º)

Quadro 11

Página 2

Codigo	Discriminação	Fonte	Legislacao
1130.00.0.0.00	CONTRIBUIÇÃO DE MELHORIA		
1131.00.0.0.00	CONTRIBUIÇÃO DE MELHORIA		
1131.99.0.0.00	OUTRAS CONTRIBUIÇÕES DE MELHORIA		
1131.99.0.1.00	OUTRAS CONTRIBUIÇÕES DE MELHORIA - PRINCIPAL	500 999	CF, art. 145, III; Código Tributário Municipal
1200.00.0.0.00	CONTRIBUIÇÕES		
1240.00.0.0.00	CONTRIBUIÇÃO PARA O CUSTEIO DO SERVIÇO DE ILUMINAÇÃO PÚBLICA		
1241.00.0.0.00	CONTRIBUIÇÃO PARA O CUSTEIO DO SERVIÇO DE ILUMINAÇÃO PÚBLICA		
1241.50.0.0.00	CONTRIBUIÇÃO PARA O CUSTEIO DO SERVIÇO DE ILUMINAÇÃO PÚBLICA		
1241.50.0.1.00	CONTRIB.SERV.ILUMINAÇÃO PÚBLICA-PRINCIPAL	751 999	CF, art. 149-A; EC nº 39/2002; CE, art. 165-A e parágrafo único
1300.00.0.0.00	RECEITA PATRIMONIAL		
1320.00.0.0.00	VALORES MOBILIÁRIOS		
1321.00.0.0.00	JUROS E CORREÇÕES MONETÁRIAS		
1321.01.0.0.00	REMUNERAÇÃO DE DEPÓSITOS BANCÁRIOS		
1321.01.0.1.00	REMUNERAÇÃO DE DEPÓSITOS BANCÁRIOS - PRINCIPAL	500 999	CF, art. 164, § 3º; Lei nº 11.494/2007.
1321.01.0.1.00	REMUNERAÇÃO DE DEPÓSITOS BANCÁRIOS - PRINCIPAL	500 999	CF, art. 164, § 3º; Portaria nº 3.992/2017.
1321.01.0.1.00	REMUNERAÇÃO DE DEPÓSITOS BANCÁRIOS - PRINCIPAL	750 999	CF, art. 164, § 3º.
1321.01.0.1.00	REMUNERAÇÃO DE DEPÓSITOS BANCÁRIOS - PRINCIPAL	540 999	CF, art. 164, § 3º
1321.01.0.1.00	REMUNERAÇÃO DE DEPÓSITOS BANCÁRIOS - PRINCIPAL	660 999	CF, art. 164, § 3º.
1321.01.0.1.00	REMUNERAÇÃO DE DEPÓSITOS BANCÁRIOS - PRINCIPAL	600 999	CF, art. 164, § 3º; Portaria nº 3.992/2017.
1321.01.0.1.00	REMUNERAÇÃO DE DEPÓSITOS BANCÁRIOS - PRINCIPAL	569 999	CF, art. 164, § 3º.
1321.01.0.1.00	REMUNERAÇÃO DE DEPÓSITOS BANCÁRIOS - PRINCIPAL	700 999	CF, art. 164, § 3º.
1321.01.0.1.00	REMUNERAÇÃO DE DEPÓSITOS BANCÁRIOS - PRINCIPAL	701 999	CF, art. 164, § 3º.
1390.00.0.0.00	DEMAIS RECEITAS PATRIMONIAIS		
1399.00.0.0.00	OUTRAS RECEITAS PATRIMONIAIS		
1399.99.0.0.00	OUTRAS RECEITAS PATRIMONIAIS		
1399.99.0.1.00	OUTRAS RECEITAS PATRIMONIAIS - PRINCIPAL	500 999	CF, art. 164, § 3º
1600.00.0.0.00	RECEITA DE SERVIÇOS		

(Continua na página seguinte)



**LOA 2026**

**MARCOS PARENTE- PI**

**PREFEITURA MUN. DE MARCOS PARENTE**

Praça Dyrmo Pires Ferreira - CNPJ:06554133/0001-96

Orçamento Programa - Exercício de 2026

Quadro 11

**LEGISLAÇÃO DA RECEITA**

Página 3

(Inc. III, § 1º, Art.2º)

Código	Discriminação	Fonte	Legislacao
1610.00.0.0.00	SERVIÇOS ADMINISTRATIVOS E COMERCIAIS GERAIS		
1611.00.0.0.00	SERVIÇOS ADMINISTRATIVOS E COMERCIAIS GERAIS		
1611.01.0.0.00	SERV.ADM.COM.GERAIS PREST.ENTIDADE ÓRGÃOS PÚBLICOS GERAL		
1611.01.0.1.00	SERV.ADM.COM.GER.PREST.ENTID.ORG.PÚBL.-PRINCIPAL	500 999	CF, art. 37, II.
1611.02.0.0.00	INSCRIÇÃO EM CONCURSOS E PROCESSOS SELETIVOS		
1611.02.0.1.00	INSC.CONC.PROC.SELETIVOS-PRINCIPAL	500 999	CF, art. 37, II.
1700.00.0.0.00	TRANSFERÊNCIAS CORRENTES		
1710.00.0.0.00	TRANSFERÊNCIAS DA UNIÃO E DE SUAS ENTIDADES		
1711.00.0.0.00	TRANSFERÊNCIAS DECORRENTES PARTICIPAÇÃO RECEITA UNIÃO		
1711.51.0.0.00	COTA-PARTE DO FUNDO DE PARTICIPAÇÃO DOS MUNICÍPIOS - FPM		
1711.51.1.0.00	COTA-PARTE FPM-COTA MENSAL		
1711.51.1.1.00	COTA-PARTE DO FPM- COTA MENSAL - PRINCIPAL	500 999	CF, art. 159, I, b.
1711.51.2.0.00	COTA-PARTE FPM-COTA EXTRAORDINÁRIA		
1711.51.2.1.00	COTA-PARTE DO FPM- COTAS EXTRAORDINARIAS - PRINCIPAL	500 999	CF, art. 159, I, d.
1711.52.0.0.00	COTA-PARTE DO IMPOSTO SOBRE A PROPRIEDADE TERRITORIAL RURAL		
1711.52.0.1.00	COTA-PARTE DO IMP. PROPRIED.TERRIT.RURAL - PRINCIPAL	500 999	CF, art. 153, VI e § 4º, III e art.158, II; Lei nº 5.172/1966 (CTN), art. 29 a 31; Lei nº 9.393/1996; Lei nº 11.250/2005 Art. 1º.
1712.00.0.0.00	TRANSF.COMPENS.FINANC.EXPL.RECURSOS NATURAIS		
1712.52.0.0.00	COTA-PARTE COMPENSAÇÃO FINANCEIRA PRODUÇÃO PETRÓLEO		
1712.52.4.0.00	COTA-PARTE DO FUNDO ESPECIAL DO PETRÓLEO – FEP		
1712.52.4.1.00	COTA - PARTE FEP- PRINCIPAL	705 999	CF, art. 20, § 1º; Lei nº 7.990/89.
1713.00.0.0.00	TRANSFERÊNCIAS RECURSOS SISTEMA ÚNICO SAÚDE – SUS		
1713.50.0.0.00	TRANSF.SUS-FUNDO A FUNDO - BLOCO DE MANUTENÇÃO		
1713.50.1.0.00	TRANSF.SUS-FUNDO A FUNDO - BLOCO DE MANUTENÇÃO		
1713.50.1.1.00	TRANS.SUS-BLOCO MANUT.ATEN.PRIMÁRIA-PRINCIPAL	600 999	CF, art. 195 e 198; Lei nº 8.080 e 8.142/1990; LC 141/2012; Portaria de Consolidação GM/MS nº 6 de 28/09/2017; Portaria GM/MS nº 3.992 de 28/12/2017.
1713.50.1.1.01	CV19 - CORONAVIRUS (COVID-19) - SAPS	602 999	
1713.50.1.1.02	TRANSF. DE RECURSOS DO BLOCO DE MANUTENÇÃO DAS AÇÕES - A.C.S	604 999	
1713.50.1.1.03	TRANS. DE REC. DO BL. DE MAN. DAS AÇÕES - PISO DE ENFERMAGEM	605 999	

(Continua na página seguinte)

**LOA 2026****MARCOS PARENTE- PI****PREFEITURA MUN. DE MARCOS PARENTE**

Praça Dyrmo Pires Ferreira - CNPJ:06554133/0001-96

Orçamento Programa - Exercício de 2026

**LEGISLAÇÃO DA RECEITA**

(Inc. III, § 1º, Art.2º)

Quadro 11

Página 4

Codigo	Discriminação	Fonte	Legislacao
1713.50.1.1.04	TRANSF. DE RECURSOS DO BLOCO DE MANUTENÇÃO DAS AÇÕES - ESF	600 999	
1713.50.1.1.05	TRANSF. DE RECUR. DO BLOCO DE MANUT. DAS AÇÕES - P.S.B	600 999	
1713.50.2.0.00	TRANSF.SUS- BLOCO MANUTENÇÃO-ATENÇÃO ESPECIALIZADA		
1713.50.2.1.00	TRANS.SUS-BLOCO MANUT.ATEN.ESPEC.-PRINCIPAL	600 999	CF, art. 195 e 198; Lei nº 8.080 e 8.142/1990; LC 141/2012; Portaria de Consolidação GM/MS nº 6 de 28/09/2017; Portaria GM/MS nº 3.992 de 28/12/2017.
1713.50.3.0.00	TRANSF.SUS- BLOCO MANUTENÇÃO-VIGILÂNCIA EM SAÚDE		
1713.50.3.1.00	TRANS.SUS-BLOCO MANUT-VIGILÂNCIA SAÚDE-PRINCIPAL	604 999	CF, art. 195 e 198; Lei nº 8.080 e 8.142/1990; LC 141/2012; Portaria de Consolidação GM/MS nº 6 de 28/09/2017; Portaria GM/MS nº 3.992 de 28/12/2017.
1713.50.3.1.01	TRANSF. DE RECURSOS DO BLOCO DE MANUTENÇÃO DAS AÇÕES - E.C.D	604 999	
1713.50.4.0.00	TRANSF.SUS- BLOCO MANUTENÇÃO-ASSISTÊNCIA FARMACÊUTICA		
1713.50.4.1.00	TRANS.SUS- BLOCO MANUT.-ASSIST.FARMAC.-PRINCIPAL	600 999	CF, art. 195 e 198; Lei nº 8.080 e 8.142/1990; LC 141/2012; Portaria de Consolidação GM/MS nº 6 de 28/09/2017; Portaria GM/MS nº 3.992 de 28/12/2017.
1713.50.5.0.00	TRANSF.SUS- BLOCO MANUTENÇÃO- GESTÃO DO SUS		
1713.50.5.1.00	TRANS.SUS- BLOCO MANUT.-GESTÃO SUS-PRINCIPAL	600 999	
1713.51.0.0.00	TRANSF.SUS-FUNDO A FUNDO - BLOCO DE ESTRUTURAÇÃO		
1713.51.1.0.00	TRANSF.SUS-FUNDO FUNDO-BLOCO ESTRUTURAÇÃO-ATENÇÃO PRIMÁRIA		
1713.51.1.1.00	TRANS.SUS-BLOCO ESTRUT.-ATEN.PRIMÁRIA-PRINCIPAL	601 999	
1714.00.0.0.00	TRANSF.RECURSOS FUNDO NAC.DESENVOLVIMENTO EDUCAÇÃO-FNDE		
1714.50.0.0.00	TRANSFERÊNCIAS DO SALÁRIO-EDUCAÇÃO		
1714.50.0.1.00	TRANSF.SALÁRIO-EDUCAÇÃO- PRINCIPAL	550 999	CF, art. 212, § 5º; Lei nº 10.832/2003.
1714.51.0.0.00	TRANSFERÊNCIAS FNDE- PROGR.DINH.DIRETO NA ESCOLA - PDDE		
1714.51.0.1.00	TRANSF.FNDE-PROGR.DINH.DIRETO ESCOLA-PDDE-PRINCIPAL	551 999	Lei nº 11.947/2009.
1714.52.0.0.00	TRANSF.PROGRAMA NACIONAL ALIMENTAÇÃO ESCOLA- PNAE		
1714.52.0.1.00	TRANSF.PROGR.NAC. ALIMEN.ESCOLA-PNAE-PRINCIPAL	552 999	Lei nº 11.947/2009.
1714.53.0.0.00	TRANSF.PROG.NACIONAL APOIOTRANSPORTE DO ESCOLAR - PNATE		
1714.53.0.1.00	TRANSF.PROG.NAC.TRANSP.ESCOLAR-PNATE-PRINCIPAL	553 999	Lei nº 11.947/2009.
1714.55.0.0.00	TRANSFERÊNCIAS PROGRAMA BRASIL ALFABETIZADO-PBA		
1714.55.0.1.00	TRANSF. PROG.BRASIL ALFABETIZADO-PBA-PRINCIPAL	569 999	Resolução/CD/FNDE nº 44 de 05 de setembro de 2012.
1714.99.0.0.00	OUTRAS TRANSF.DIRETAS FUNDO NACIONAL DESENV.EDUCAÇÃO-FNDE		

(Continua na página seguinte)

**LOA 2026**
**MARCOS PARENTE- PI**
**PREFEITURA MUN. DE MARCOS PARENTE**

Praça Dyrmo Pires Ferreira - CNPJ:06554133/0001-96

Orçamento Programa - Exercício de 2026

Quadro 11

**LEGISLAÇÃO DA RECEITA**

Página 5

(Inc. III, § 1º, Art.2º)

Código	Discriminação	Fonte	Legislacao
1714.99.0.1.00	OUTRAS TRANSF. FNDE- PRINCIPAL	569 999	Lei nº 5.537/1968; Decreto-Lei nº 872/1969.
1715.00.0.0.00	TRANSFERÊNCIAS COMPLEMENTAÇÃO DA UNIÃO -FUNDEB		
1715.50.0.0.00	TRANSFERÊNCIAS COMPLEMENTAÇÃO UNIÃO FUNDEB-VAAT		
1715.50.0.1.00	TRANSF.COMP.UNIÃO FUNDEB-VAAT-PRINCIPAL	542 999	
1715.51.0.0.00	TRANSFERÊNCIAS COMPLEMENTAÇÃO UNIÃO FUNDEB-VAAF		
1715.51.0.1.00	TRANSF.COMP.UNIÃO FUNDEB-VAAF-PRINCIPAL	541 999	Lei nº 11.494/2007.
1715.52.0.0.00	TRANSFERÊNCIAS COMPLEMENTAÇÃO UNIÃO FUNDEB-VAAR		
1715.52.0.1.00	TRANSF.COMP.UNIÃO FUNDEB-VAAR-PRINCIPAL	543 999	
1716.00.0.0.00	TRANSF.RECURSOS FUNDO NACIONAL ASSISTÊNCIA SOCIAL-FNAS		
1716.50.0.0.00	TRANSF.RECURSOS FUNDO NACIONAL ASSISTÊNCIA SOCIAL-FNAS		
1716.50.0.1.00	TRANSF.RECUR.-FNAS-PRINCIPAL		
1716.50.0.1.01	TRANSF. DE RECURSOS DO FUNDO NACIONAL DE ASSISTÊNCIA SOCIAL	660 999	
1716.50.0.1.02	TRANSFERÊNCIAS DE RECURSOS DO FUNDO NACIONAL DE ASSISTÊNCIA	660 999	
1716.50.0.1.03	TRANSFERÊNCIAS DE RECURSOS DO FUNDO NACIONAL DE ASSISTÊNCIA	660 999	
1716.50.0.1.04	TRANSFERÊNCIAS DE RECURSOS DO FUNDO NACIONAL DE ASSISTÊNCIA	660 999	
1716.50.0.1.05	TRANSFERÊNCIAS DE RECURSOS DO FUNDO NACIONAL DE ASSISTÊNCIA	660 999	
1716.50.0.1.06	TRANSFERÊNCIAS DE RECURSOS DO FUNDO NACIONAL DE ASSISTÊNCIA	660 999	
1716.50.0.1.07	TRANSF.RECUR.- FNAS - BLOCO IGDBF	660 999	
1716.50.0.1.08	TRANSF.RECUR.- FNAS - PRINCIPAL - 20230003 GND3	660 999	
1717.00.0.0.00	TRANSFERÊNCIAS DE CONVÊNIO DA UNIÃO E DE SUAS ENTIDADES		
1717.52.0.0.00	TRANSF.CONVÊNIO UNIÃO PROGRAMAS ASSISTENCIA SOCIAL		
1717.52.0.1.00	TRANSF.CONV.UNIÃO Progr.ASSIST.SOCIAL-PRINCIPAL	665 999	
1717.99.0.0.00	OUTRAS TRANSF.CONVÊNIO UNIÃO ENTIDADES		
1717.99.0.1.00	OUTRAS TRANSF.CONV.UNIÃO ENTIDADES-PRINCIPAL	700 999	Portaria STN nº 388/2018.
1719.00.0.0.00	OUTRAS TRANSFERÊNCIAS RECURSOS UNIÃO E DE SUAS ENTIDADES		
1719.56.0.0.00	TRANSF.DECISÃO JUDICIAL (PRECATÓRIOS)-FUNDEF		
1719.56.0.1.00	TRANSF.DECISÃO JUDICIAL (PRECAT.)-FUNDEF-PRINCIPAL	544 999	
1719.99.0.0.00	OUTRAS TRANSF.RECURSOS UNIÃO ENTIDADES		
1719.99.0.1.00	OUTRAS TRANSF.RECUR.UNIÃO ENTID.-PRINCIPAL	621 999	CE, art. 228-A, § 3º; Decreto Estadual nº 15.098 de 25/02/2013; Decreto Estadual nº 15.100 de 25/02/2013.
1719.99.0.1.01	OUTRAS TRANSFERÊNCIAS DE RECURSOS DA UNIÃO - CESSÃO ONEROSA	720 999	
1719.99.0.1.02	ADO - LC 176/2020 (ADO25)	500 999	
1719.99.0.1.03	TRANSF. DE RECUR. DA UNIÃO E DE SUAS ENTIDADES - AUDIOVISUAL	715 999	

(Continua na página seguinte)

**LOA 2026****MARCOS PARENTE- PI****PREFEITURA MUN. DE MARCOS PARENTE**

Praça Dyrmo Pires Ferreira - CNPJ:06554133/0001-96

Orçamento Programa - Exercício de 2026

**LEGISLAÇÃO DA RECEITA**

(Inc. III, § 1º, Art.2º)

Quadro 11

Página 6

Código	Discriminação	Fonte	Legislacao
1719.99.0.1.04	TRANSF. DE RECUR. DA UNIÃO E DE SUAS ENTIDADES - D.S.D.C	716 999	
1719.99.0.1.05	OUTRAS TRANSF.RECUR.UNIÃO ENTID.- LEI ALDIR BLANC	719 999	
1720.00.0.0.00	TRANSFERÊNCIAS ESTADOS DISTRITO FEDERAL E DE SUAS ENTIDADES		
1721.00.0.0.00	PARTICIPAÇÃO NA RECEITA DOS ESTADOS E DISTRITO FEDERAL		
1721.50.0.0.00	COTA-PARTE DO ICMS		
1721.50.0.1.00	COTA-PARTE DO ICMS – PRINCIPAL	500 999	CF, art. 155, II; CE, art. 168, II e art. 170; Lei Estadual nº 4.257/1989.
1721.51.0.0.00	COTA-PARTE DO IPVA		
1721.51.0.1.00	COTA-PARTE DO IPVA – PRINCIPAL	500 999	CF, art. 155, III; CE, art. 168, III e art. 170-A; Lei Estadual nº 4.548/1992.
1721.52.0.0.00	COTA-PARTE DO IPI – MUNICÍPIOS		
1721.52.0.1.00	COTA-PARTE DO IPI – MUNICÍPIOS – PRINCIPAL	500 999	CF, art. 153, IV e § 3º; art.159, II e § 3º; Lei nº 5.172/1966(CTN).
1721.53.0.0.00	COTA-PARTE CONTRIBUIÇÃO INTERVENÇÃO DOMÍNIO ECONÔMICO		
1721.53.0.1.00	COTA-PARTE-CIDE-PRINCIPAL	750 999	CF, art. 159, III e § 4º; Lei nº 10.336/2001.
1724.00.0.0.00	TRANSF.CONVÊNIO ESTADOS E DF ENTIDADES		
1724.99.0.0.00	OUTRAS TRANSF.CONV.ESTADOS E DF E ENTIDADES		
1724.99.0.1.00	OUTRAS TRANSF.CONV.EST.E DF E ENTID.-PRINCIPAL	621 999	CE, art. 228-A, § 3º; Decreto Estadual nº 15.098 de 25/02/2013; Decreto Estadual nº 15.100 de 25/02/2013.
1724.99.0.1.00	OUTRAS TRANSF.CONV.EST.E DF E ENTID.-PRINCIPAL	701 999	CE, art. 15 e art. 102, XVIII.
1724.99.0.1.01	OUTRAS TRANSF.CONV.EST.E DF E ENTID.- COFINANCIAMENTO	621 999	
1729.00.0.0.00	OUTRAS TRANSFERÊNCIAS DOS ESTADOS E DISTRITO FEDERAL		
1729.51.0.0.00	TRANSFERÊNCIAS DE ESTADOS DESTINADAS À ASSISTÊNCIA SOCIAL		
1729.51.0.1.00	TRANSF.ESTADOS ASSIST.SOCIAL-PRINCIPAL	661 999	
1750.00.0.0.00	TRANSFERÊNCIAS DE OUTRAS INSTITUIÇÕES PÚBLICAS		
1751.00.0.0.00	TRANSF.RECURSOS FUNDO MANUTENÇÃO DESENVOL.EDUCAÇÃO-FUNDEB		
1751.50.0.0.00	TRANSF.RECURSOS FUNDO MANUTENÇÃO DESENVOL.EDUCAÇÃO-FUNDEB		
1751.50.0.1.00	TRANSF.RECURSOS FUNDEB-PRINCIPAL	540 999	Lei nº 11.494/2007.
2000.00.0.0.00	RECEITAS DE CAPITAL		
2100.00.0.0.00	OPERAÇÕES DE CRÉDITO		
2110.00.0.0.00	OPERAÇÕES DE CRÉDITO – MERCADO INTERNO		

(Continua na página seguinte)



**LOA 2026**

**MARCOS PARENTE- PI**

**PREFEITURA MUN. DE MARCOS PARENTE**

Praça Dyrmo Pires Ferreira - CNPJ:06554133/0001-96

Orçamento Programa - Exercício de 2026

Quadro 11

**LEGISLAÇÃO DA RECEITA**

Página 7

(Inc. III, § 1º, Art.2º)

Código	Discriminação	Fonte	Legislacao
2119.00.0.0.00	OUTRAS OPERAÇÕES DE CRÉDITO – MERCADO INTERNO		
2119.99.0.0.00	OUTRAS OPERAÇÕES DE CRÉDITO – MERCADO INTERNO		
2119.99.0.1.00	OUTRAS OP.CRÉDITO-MERCADO INTERNO-PRINCIPAL	754 999	
2200.00.0.0.00	ALIENAÇÃO DE BENS		
2210.00.0.0.00	ALIENAÇÃO DE BENS MÓVEIS		
2213.00.0.0.00	ALIENAÇÃO DE BENS MÓVEIS E SEMOVENTES		
2213.01.0.0.00	ALIENAÇÃO DE BENS MÓVEIS E SEMOVENTES		
2213.01.0.1.00	ALIEN.BENS MÓVEIS E SEMOVENTES-PRINCIPAL	755 999	
2213.01.0.1.00	ALIEN.BENS MÓVEIS E SEMOVENTES-PRINCIPAL	755 999	Lei nº 9.636, de 15 de maio de 1998.
2220.00.0.0.00	ALIENAÇÃO DE BENS IMÓVEIS		
2221.00.0.0.00	ALIENAÇÃO DE BENS IMÓVEIS		
2221.01.0.0.00	ALIENAÇÃO DE BENS IMÓVEIS		
2221.01.0.1.00	ALIENAÇÃO DE BENS IMÓVEIS – PRINCIPAL	755 999	Lei nº 9.636, de 15 de maio de 1998.
2400.00.0.0.00	TRANSFERÊNCIAS DE CAPITAL		
2410.00.0.0.00	TRANSFERÊNCIAS DA UNIÃO E DE SUAS ENTIDADES		
2411.00.0.0.00	TRANSFERÊNCIAS DE RECURSOS DO SISTEMA ÚNICO DE SAÚDE – SUS		
2411.51.0.0.00	TRANSF.RECURSOS-SUS-FUNDO A FUNDO – BLOCO DE ESTRUTURAÇÃO		
2411.51.1.0.00	TRANSF.-SUS-BLOCO ESTRUTURAÇÃO-ATENÇÃO PRIMÁRIA		
2411.51.1.1.00	TRANSF.-SUS-BLOCO ESTRUT.-ATEN.PRIMÁRIA-PRINCIPAL	601 999	CF, art. 195 e 198; Lei nº 8.080 e 8.142/1990; LC 141/2012; Portaria de Consolidação GM/MS nº 6 de 28/09/2017; Portaria GM/MS nº 3.992 de 28/12/2017.
2411.51.2.0.00	TRANSF.-SUS-BLOCO ESTRUTURAÇÃO-ATENÇÃO ESPECIALIZADA		
2411.51.2.1.00	TRANSF.-SUS-BLOCO ESTRUT.-ATEN.ESPEC.-PRINCIPAL	601 999	CF, art. 195 e 198; Lei nº 8.080 e 8.142/1990; LC 141/2012; Portaria de Consolidação GM/MS nº 6 de 28/09/2017; Portaria GM/MS nº 3.992 de 28/12/2017.
2411.51.5.0.00	TRANSF.-SUS-BLOCO ESTRUTURAÇÃO-GESTÃO DO SUS		
2411.51.5.1.00	TRANSF.-SUS-BLOCO ESTRUT.-GESTÃO-SUS-PRINCIPAL	601 999	CF, art. 195 e 198; Lei nº 8.080 e 8.142/1990; LC 141/2012; Portaria de Consolidação GM/MS nº 6 de 28/09/2017; Portaria GM/MS nº 3.992 de 28/12/2017.
2412.00.0.0.00	TRANSF.RECUR FUNDO NACIONAL DESENVOLVIMENTO EDUCAÇÃO-FNDE		
2412.50.0.0.00	TRANSF.RECUR. PROGRAMAS EDUCAÇÃO		
2412.50.9.0.00	OUTRAS TRANSFERÊNCIAS DESTINADAS A PROGRAMAS DE EDUCAÇÃO		
2412.50.9.1.00	OUTRAS TRANSF. Progr.EDUCAÇÃO-PRINCIPAL	569 999	

(Continua na página seguinte)

**LOA 2026****MARCOS PARENTE- PI****PREFEITURA MUN. DE MARCOS PARENTE**

Praça Dyrmo Pires Ferreira - CNPJ:06554133/0001-96

Orçamento Programa - Exercício de 2026

Quadro 11

**LEGISLAÇÃO DA RECEITA**

Página 8

(Inc. III, § 1º, Art.2º)

Codigo	Discriminação	Fonte	Legislacao
2414.00.0.0.00	TRANSFERÊNCIAS DE CONVÊNIO DA UNIÃO E DE SUAS ENTIDADES		
2414.51.0.0.00	TRANSF. CONVÊNIO UNIÃO PROGRAMAS EDUCAÇÃO		
2414.51.0.1.00	TRANSF. CONV. UNIÃO Progr. EDUCAÇÃO-PRINCIPAL	570 999	
2414.99.0.0.00	OUTRAS TRANSFERÊNCIAS CONVÊNIO UNIÃO E DE SUAS ENTIDADES		
2414.99.0.1.00	OUTRAS TRANSF. CONV. UNIÃO SUAS ENTID.-PRINCIPAL	700 999	CF, art. 241.
2414.99.0.1.01	OUTRAS TRANSF. CONV. UNIÃO SUAS ENTID.- ESTRADAS VICINAIS	700 999	
2419.00.0.0.00	OUTRAS TRANSF. RECURSOS UNIÃO E DE SUAS ENTIDADES		
2419.51.0.0.00	TRANSFERÊNCIA ESPECIAL DA UNIÃO		
2419.51.0.1.00	TRANSF. ESPECIAL UNIÃO-PRINCIPAL	706 999	
2419.99.0.0.00	OUTRAS TRANSFERÊNCIAS RECURSOS UNIÃO E DE SUAS ENTIDADES		
2419.99.0.1.00	OUTRAS TRANSF. REC. UNIÃO SUAS ENTID.-PRINCIPAL	749 999	
2420.00.0.0.00	TRANSF. ESTADOS E DO DISTRITO FEDERAL E DE SUAS ENTIDADES		
2422.00.0.0.00	TRANSF. CONVÊNIO ESTADOS E DF E DE SUAS ENTIDADES		
2422.50.0.0.00	TRANSFERÊNCIAS CONVÊNIO ESTADOS PARA SUS		
2422.50.0.1.00	TRANSF. CONV. ESTADOS PARA SUS-PRINCIPAL	631 999	CE, art. 15 e art. 102, XVIII.
2422.50.0.1.00	TRANSF. CONV. ESTADOS PARA SUS-PRINCIPAL	632 999	
2422.51.0.0.00	TRANSFERÊNCIAS DE CONVÊNIO DOS ESTADOS DESTINADAS A PROGRAM		
2422.51.0.1.00	TRANSF. CONV. ESTADOS Progr. EDUCAÇÃO-PRINCIPAL	571 999	
2422.99.0.0.00	OUTRAS TRANSF. CONV. ESTADOS E DF E DE SUA ENTIDADES		
2422.99.0.1.00	OUTRAS TRANSF. CONV. EST/DFSUA ENTID.-PRINCIPAL	701 999	CE, art. 15 e art. 102, XVIII.
2429.00.0.0.00	OUTRAS TRANSFERÊNCIAS DE RECURSOS DOS ESTADOS		
2429.99.0.0.00	OUTRAS TRANSFERÊNCIAS DE RECURSOS DOS ESTADOS		
2429.99.0.1.00	OUTRAS TRANSF. RECURSOS ESTADOS-PRINCIPAL	710 999	
9000.00.0.0.00	(R) DEDUÇÕES DA RECEITA		
9500.00.0.0.00	(R) DEDUÇÕES DO FUNDEB		
9510.00.0.0.00	(R) DEDUÇÕES DO FUNDEB	500 999	

(Continua na página seguinte)

**LOA 2026**
**MARCOS PARENTE- PI**
**PREFEITURA MUN. DE MARCOS PARENTE**

Praça Dyrmo Pires Ferreira - CNPJ:06554133/0001-96

Anexo 02

Orçamento Programa - Exercício de 2026

Página 1

**Receita Prevista**

Código	Especificação	F.R.-C.A.	Desdobramento	SubCategoria Fonte	Categoria Econômica
1000.00.0.0.00	RECEITAS CORRENTES.				31.184.393,42
1100.00.0.0.00	IMPOSTOS, TAXAS E CONTRIBUIÇÕES DE MELHORIA			1.205.997,07	
1110.00.0.0.00	IMPOSTOS			1.169.221,42	
1112.00.0.0.00	IMPOSTOS SOBRE O PATRIMÔNIO		157.807,26		
1112.50.0.0.00	IMPOSTO SOBRE A PROPRIEDADE PREDIAL E TERRITORIAL URBANA		80.860,26		
1112.50.0.1.00	IPTU - PRINCIPAL	1.500.00.999.000	80.860,26		
1112.53.0.0.00	ITBI-"INTER VIVOS"		76.947,00		
1112.53.0.1.00	ITBI-"INTER VIVOS"-PRINCIPAL	1.500.00.999.000	76.947,00		
1113.00.0.0.00	IMPOSTOS SOBRE A RENDA E PROVENTOS DE QUALQUER NATUREZA		600.269,95		
1113.01.0.0.00	IMPOSTO SOBRE A RENDA DE PESSOA FÍSICA - IRPF		437.707,30		
1113.01.0.1.00	IRPF - PRINCIPAL	1.500.00.999.000	437.707,30		
1113.03.0.0.00	IMPOSTO SOBRE A RENDA - RETIDO NA FONTE		162.562,65		
1113.03.1.0.00	IMPOSTO SOBRE A RENDA - RETIDO NA FONTE - TRABALHO		157.500,00		
1113.03.1.1.00	IRRF-TRABALHO-PRINCIPAL	1.500.00.999.000	157.500,00		
1113.03.4.0.00	IRRF- OUTROS RENDIMENTOS		5.062,65		
1113.03.4.1.00	IRRF- OUTROS RENDIMENTOS-PRINCIPAL		5.062,65		
1113.03.4.1.01	IMPOSTO DE RENDA RETIDO NA FONTE - OUTROS RENDIMENTOS - IRPJ	1.500.00.999.000	5.062,65		
1114.00.0.0.00	IMPOSTO PRODUÇÃO CIRCULAÇÃO MERCADORIAS SERVIÇOS		411.144,21		
1114.51.0.0.00	IMPOSTOS SOBRE SERVIÇOS		411.144,21		
1114.51.1.0.00	IMPOSTO SOBRE SERVIÇOS DE QUALQUER NATUREZA - ISSQN		411.144,21		
1114.51.1.1.00	ISSQN - PRINCIPAL	1.500.00.999.000	411.144,21		
1120.00.0.0.00	TAXAS			29.420,52	
1121.00.0.0.00	TAXAS PELO EXERCÍCIO DO PODER DE POLÍCIA		14.710,26		
1121.01.0.0.00	TAXAS DE INSPEÇÃO, CONTROLE E FISCALIZAÇÃO		14.710,26		
1121.01.0.1.00	TAXAS DE INSPEÇÃO, CONTROLE E FISCALIZAÇÃO - PRINCIPAL	1.500.00.999.000	14.710,26		
1122.00.0.0.00	TAXAS PELA PRESTAÇÃO DE SERVIÇOS		14.710,26		
1122.01.0.0.00	TAXAS PELA PRESTAÇÃO DE SERVIÇOS EM GERAL		14.710,26		
1122.01.0.1.00	TAXAS PELA PRESTAÇÃO DE SERVIÇOS EM GERAL - PRINCIPAL	1.500.00.999.000	14.710,26		
1130.00.0.0.00	CONTRIBUIÇÃO DE MELHORIA			7.355,13	
1131.00.0.0.00	CONTRIBUIÇÃO DE MELHORIA		7.355,13		
1131.99.0.0.00	OUTRAS CONTRIBUIÇÕES DE MELHORIA		7.355,13		
1131.99.0.1.00	OUTRAS CONTRIBUIÇÕES DE MELHORIA - PRINCIPAL	1.500.00.999.000	7.355,13		
1200.00.0.0.00	CONTRIBUIÇÕES			105.178,38	
1240.00.0.0.00	CONTRIBUIÇÃO PARA O CUSTEIO DO SERVIÇO DE ILUMINAÇÃO PÚBLICA			105.178,38	
1241.00.0.0.00	CONTRIBUIÇÃO PARA O CUSTEIO DO SERVIÇO DE ILUMINAÇÃO PÚBLICA		105.178,38		
1241.50.0.0.00	CONTRIBUIÇÃO PARA O CUSTEIO DO SERVIÇO DE ILUMINAÇÃO PÚBLICA		105.178,38		
1241.50.0.1.00	CONTRIB. SERV.ILUMINAÇÃO PÚBLICA-PRINCIPAL	1.751.05.999.000	105.178,38		
1300.00.0.0.00	RECEITA PATRIMONIAL			500.148,49	
1320.00.0.0.00	VALORES MOBILIÁRIOS			492.793,36	
1321.00.0.0.00	JUROS E CORREÇÕES MONETÁRIAS		492.793,36		
1321.01.0.0.00	REMUNERAÇÃO DE DEPÓSITOS BANCÁRIOS		492.793,36		

(Continua na página seguinte)

**LOA 2026****MARCOS PARENTE- PI****PREFEITURA MUN. DE MARCOS PARENTE**

Praça Dyrmo Pires Ferreira - CNPJ:06554133/0001-96

Anexo 02

Orçamento Programa - Exercício de 2026

Página 2

**Receita Prevista**

Código	Especificação	F.R.-C.A.	Desdobramento	SubCategoria Fonte	Categoria Econômica
1321.01.0.1.00	REMUNERAÇÃO DE DEPÓSITOS BANCÁRIOS - PRINCIPAL	1.500.00.999.000	67.667,22		
1321.01.0.1.00	REMUNERAÇÃO DE DEPÓSITOS BANCÁRIOS - PRINCIPAL	1.540.01.999.000	302.212,55		
1321.01.0.1.00	REMUNERAÇÃO DE DEPÓSITOS BANCÁRIOS - PRINCIPAL	1.569.01.999.000	14.710,27		
1321.01.0.1.00	REMUNERAÇÃO DE DEPÓSITOS BANCÁRIOS - PRINCIPAL	1.600.02.999.000	28.767,89		
1321.01.0.1.00	REMUNERAÇÃO DE DEPÓSITOS BANCÁRIOS - PRINCIPAL	1.660.04.999.000	14.710,27		
1321.01.0.1.00	REMUNERAÇÃO DE DEPÓSITOS BANCÁRIOS - PRINCIPAL	1.700.05.999.000	48.543,88		
1321.01.0.1.00	REMUNERAÇÃO DE DEPÓSITOS BANCÁRIOS - PRINCIPAL	1.701.05.999.000	14.710,26		
1321.01.0.1.00	REMUNERAÇÃO DE DEPÓSITOS BANCÁRIOS - PRINCIPAL	1.750.05.999.000	1.471,02		
1390.00.0.0.00	DEMAIS RECEITAS PATRIMONIAIS			7.355,13	
1399.00.0.0.00	OUTRAS RECEITAS PATRIMONIAIS		7.355,13		
1399.99.0.0.00	OUTRAS RECEITAS PATRIMONIAIS		7.355,13		
1399.99.0.1.00	OUTRAS RECEITAS PATRIMONIAIS - PRINCIPAL	1.500.00.999.000	7.355,13		
1600.00.0.0.00	RECEITA DE SERVIÇOS			66.196,20	
1610.00.0.0.00	SERVIÇOS ADMINISTRATIVOS E COMERCIAIS GERAIS			66.196,20	
1611.00.0.0.00	SERVIÇOS ADMINISTRATIVOS E COMERCIAIS GERAIS		66.196,20		
1611.01.0.0.00	SERV.ADM.COM.GERAIS PREST.ENTIDADE ÓRGÃOS PÚBLICOS GERAL		22.065,40		
1611.01.0.1.00	SERV.ADM.COM.GER.PREST.ENTID.ORG.PÚBL.-PRINCIPAL	1.500.00.999.000	22.065,40		
1611.02.0.0.00	INSCRIÇÃO EM CONCURSOS E PROCESSOS SELETIVOS		44.130,80		
1611.02.0.1.00	INSC.CONC.PROC.SELETIVOS-PRINCIPAL	1.500.00.999.000	44.130,80		
1700.00.0.0.00	TRANSFERÊNCIAS CORRENTES			29.306.873,28	
1710.00.0.0.00	TRANSFERÊNCIAS DA UNIÃO E DE SUAS ENTIDADES			21.278.546,04	
1711.00.0.0.00	TRANSFERÊNCIAS DECORRENTES PARTICIPAÇÃO RECEITA UNIÃO		12.448.928,60		
1711.51.0.0.00	COTA-PARTE DO FUNDO DE PARTICIPAÇÃO DOS MUNICÍPIOS - FPM		12.378.727,88		
1711.51.1.0.00	COTA-PARTE FPM-COTA MENSAL		11.922.632,68		
1711.51.1.1.00	COTA-PARTE DO FPM- COTA MENSAL - PRINCIPAL	1.500.00.999.008	11.922.632,68		
1711.51.2.0.00	COTA-PARTE FPM-COTA EXTRAORDINÁRIA		456.095,20		
1711.51.2.1.00	COTA-PARTE DO FPM- COTAS EXTRAORDINARIAS - PRINCIPAL	1.500.00.999.008	456.095,20		
1711.52.0.0.00	COTA-PARTE DO IMPOSTO SOBRE A PROPRIEDADE TERRITORIAL RURAL		70.200,72		
1711.52.0.1.00	COTA-PARTE DO IMP. PROPRIED.TERRIT.RURAL - PRINCIPAL	1.500.00.999.010	70.200,72		
1712.00.0.0.00	TRANSF.COMPENS.FINANC.EXPL.RECURSOS NATURAIS		234.955,69		
1712.52.0.0.00	COTA-PARTE COMPENSAÇÃO FINANCEIRA PRODUÇÃO PETRÓLEO		234.955,69		
1712.52.4.0.00	COTA-PARTE DO FUNDO ESPECIAL DO PETRÓLEO - FEP		234.955,69		
1712.52.4.1.00	COTA - PARTE FEP- PRINCIPAL	1.705.05.999.047	234.955,69		
1713.00.0.0.00	TRANSFERÊNCIAS RECURSOS SISTEMA ÚNICO SAÚDE - SUS		2.094.461,69		
1713.50.0.0.00	TRANSF.SUS-FUNDO A FUNDO - BLOCO DE MANUTENÇÃO		2.036.029,19		
1713.50.1.0.00	TRANSF.SUS-FUNDO A FUNDO - BLOCO DE MANUTENÇÃO		1.626.876,13		
1713.50.1.1.00	TRANS.SUS-BLOCO		651.767,76		
1713.50.1.1.00	MANUT.ATEN.PRIMÁRIA-PRINCIPAL		975.108,37		
1713.50.1.1.01	TRANS.SUS-BLOCO	1.600.02.999.012	975.108,37		
1713.50.1.1.01	MANUT.ATEN.PRIMÁRIA-PRINCIPAL CV19 - CORONAVIRUS (COVID-19) - SAPS	1.602.02.999.046	35.059,50		

(Continua na página seguinte)

**LOA 2026**
**MARCOS PARENTE- PI**
**PREFEITURA MUN. DE MARCOS PARENTE**

Praça Dyrmo Pires Ferreira - CNPJ:06554133/0001-96

Anexo 02

Orçamento Programa - Exercício de 2026

Página 3

**Receita Prevista**

Código	Especificação	F.R.-C.A.	Desdobramento	SubCategoria Fonte	Categoria Econômica
1713.50.1.1.02	TRANSF. DE RECURSOS DO BLOCO DE MANUTENÇÃO DAS AÇÕES - A.C.S	1.604.02.999.015	195.632,01		
1713.50.1.1.03	TRANS. DE REC. DO BL. DE MAN. DAS AÇÕES - PISO DE ENFERMAGEM	1.605.02.999.069	216.562,50		
1713.50.1.1.04	TRANSF. DE RECURSOS DO BLOCO DE MANUTENÇÃO DAS AÇÕES - ESF	1.600.02.999.013	140.238,00		
1713.50.1.1.05	TRANSF. DE RECUR. DO BLOCO DE MANUT. DAS AÇÕES - P.S.B	1.600.02.999.014	64.275,75		
1713.50.2.0.00	TRANSF.SUS- BLOCO MANUTENÇÃO-ATENÇÃO ESPECIALIZADA		14.600,03		
1713.50.2.1.00	TRANS.SUS-BLOCO MANUT.ATEN.ESPEC.-PRINCIPAL	1.600.02.999.000	14.600,03		
1713.50.3.0.00	TRANSF.SUS- BLOCO MANUTENÇÃO-VIGILÂNCIA EM SAÚDE		131.596,08		
1713.50.3.1.00	TRANS.SUS-BLOCO MANUT-VIGILÂNCIA SAÚDE-PRINCIPAL		72.755,01		
1713.50.3.1.00	TRANS.SUS-BLOCO MANUT-VIGILÂNCIA SAÚDE-PRINCIPAL	1.604.02.999.057	58.841,07		
1713.50.3.1.01	TRANSF. DE RECURSOS DO BLOCO DE MANUTENÇÃO DAS AÇÕES - E.C.D	1.604.02.999.018	72.755,01		
1713.50.4.0.00	TRANSF.SUS- BLOCO MANUTENÇÃO-ASSISTÊNCIA FARMACÉUTICA		52.956,96		
1713.50.4.1.00	TRANS.SUS- BLOCO MANUT.-ASSIST.FARMAC.-PRINCIPAL	1.600.02.999.039	52.956,96		
1713.50.5.0.00	TRANSF.SUS- BLOCO MANUTENÇÃO- GESTÃO DO SUS		209.999,99		
1713.50.5.1.00	TRANS.SUS- BLOCO MANUT.-GESTÃO SUS-PRINCIPAL	1.600.02.999.000	209.999,99		
1713.51.0.0.00	TRANSF.SUS-FUNDO A FUNDO - BLOCO DE ESTRUTURAÇÃO		58.432,50		
1713.51.1.0.00	TRANSF.SUS-FUNDO FUNDO-BLOCO ESTRUTURAÇÃO-ATENÇÃO PRIMÁRIA		58.432,50		
1713.51.1.1.00	TRANS.SUS-BLOCO ESTRUT.-ATEN.PRIMÁRIA-PRINCIPAL	1.601.02.999.056	58.432,50		
1714.00.0.0.00	TRANSF.RECURSOS FUNDO NAC.DESENVOLVIMENTO EDUCAÇÃO-FNDE		1.340.069,91		
1714.50.0.0.00	TRANSFERÊNCIAS DO SALÁRIO-EDUCAÇÃO		203.764,43		
1714.50.0.1.00	TRANSF.SALÁRIO-EDUCAÇÃO- PRINCIPAL	1.550.01.999.041	203.764,43		
1714.51.0.0.00	TRANSFERÊNCIAS FNDE- PROGR.DINH.DIRETO NA ESCOLA - PDDE		43.689,48		
1714.51.0.1.00	TRANSF.FNDE-PROGR.DINH.DIRETO ESCOLA-PDDE-PRINCIPAL	1.551.01.999.058	43.689,48		
1714.52.0.0.00	TRANSF.PROGRAMA NACIONAL ALIMENTAÇÃO ESCOLA- PNAE		294.205,30		
1714.52.0.1.00	TRANSF.PROGR.NAC. ALIMEN.ESCOLA-PNAE-PRINCIPAL	1.552.01.999.038	294.205,30		
1714.53.0.0.00	TRANSF.PROG.NACIONAL APOIOTRANSPORTE DO ESCOLAR - PNATE		220.653,98		
1714.53.0.1.00	TRANSF.PROG.NAC.TRANS.P.ESCOLAR-PNATE -PRINCIPAL	1.553.01.999.054	220.653,98		
1714.55.0.0.00	TRANSFERÊNCIAS PROGRAMA BRASIL ALFABETIZADO-PBA		167.697,02		
1714.55.0.1.00	TRANSF. PROG.BRASIL ALFABETIZADO-PBA-PRINCIPAL	1.569.01.999.059	167.697,02		
1714.99.0.0.00	OUTRAS TRANSF.DIRETAS FUNDO NACIONAL DESENV.EDUCAÇÃO-FNDE		410.059,70		
1714.99.0.1.00	OUTRAS TRANSF. FNDE- PRINCIPAL	1.569.01.999.000	410.059,70		
1715.00.0.0.00	TRANSFERÊNCIAS COMPLEMENTAÇÃO DA UNIÃO -FUNDEB		2.556.078,82		
1715.50.0.0.00	TRANSFERÊNCIAS COMPLEMENTAÇÃO UNIÃO FUNDEB-VAAT		684.909,32		
1715.50.0.1.00	TRANSF.COMP.UNIÃO FUNDEB-VAAT-PRINCIPAL	1.542.01.999.000	684.909,32		
1715.51.0.0.00	TRANSFERÊNCIAS COMPLEMENTAÇÃO UNIÃO FUNDEB-VAAF		1.362.142,00		
1715.51.0.1.00	TRANSF.COMP.UNIÃO FUNDEB-VAAF-PRINCIPAL	1.541.01.999.000	1.362.142,00		
1715.52.0.0.00	TRANSFERÊNCIAS COMPLEMENTAÇÃO UNIÃO FUNDEB-VAAR		509.027,50		
1715.52.0.1.00	TRANSF.COMP.UNIÃO FUNDEB-VAAR-PRINCIPAL	1.543.01.999.000	509.027,50		
1716.00.0.0.00	TRANSF.RECURSOS FUNDO NACIONAL ASSISTÊNCIA SOCIAL-FNAS		410.124,75		
1716.50.0.0.00	TRANSF.RECURSOS FUNDO NACIONAL ASSISTÊNCIA SOCIAL-FNAS		410.124,75		
1716.50.0.1.00	TRANSF.RECUR.-FNAS-PRINCIPAL		410.124,75		

(Continua na página seguinte)

**LOA 2026****MARCOS PARENTE- PI****PREFEITURA MUN. DE MARCOS PARENTE**

Praça Dyrmo Pires Ferreira - CNPJ:06554133/0001-96

Orçamento Programa - Exercício de 2026

**Receita Prevista**

Anexo 02

Página 4

Código	Especificação	F.R.-C.A.	Desdobramento	SubCategoria Fonte	Categoria Econômica
1716.50.0.1.01	TRANSF. DE RECURSOS DO FUNDO NACIONAL DE ASSISTÊNCIA SOCIAL	1.660.04.999.033	75.962,25		
1716.50.0.1.02	TRANSFERÊNCIAS DE RECURSOS DO FUNDO NACIONAL DE ASSISTÊNCIA	1.660.04.999.031	99.335,25		
1716.50.0.1.03	TRANSFERÊNCIAS DE RECURSOS DO FUNDO NACIONAL DE ASSISTÊNCIA	1.660.04.999.029	52.589,25		
1716.50.0.1.04	TRANSFERÊNCIAS DE RECURSOS DO FUNDO NACIONAL DE ASSISTÊNCIA	1.660.04.999.030	29.216,25		
1716.50.0.1.05	TRANSFERÊNCIAS DE RECURSOS DO FUNDO NACIONAL DE ASSISTÊNCIA	1.660.04.999.034	40.902,75		
1716.50.0.1.06	TRANSFERÊNCIAS DE RECURSOS DO FUNDO NACIONAL DE ASSISTÊNCIA	1.660.04.999.050	70.119,00		
1716.50.0.1.07	TRANSF.RECUR.- FNAS - BLOCO IGDBF	1.660.04.999.036	21.000,00		
1716.50.0.1.08	TRANSF.RECUR.- FNAS - PRINCIPAL - 20230003 GND3	1.660.04.999.076	21.000,00		
1717.00.0.0.00	TRANSFERÊNCIAS DE CONVÊNIO DA UNIÃO E DE SUAS ENTIDADES		1.265.391,05		
1717.52.0.0.00	TRANSF.CONVÊNIO UNIÃO PROGRAMAS ASSISTENCIA SOCIAL		63.000,00		
1717.52.0.1.00	TRANSF.CONV.UNIÃO	1.665.04.999.000	63.000,00		
1717.99.0.0.00	PROGR.ASSIST.SOCIAL-PRINCIPAL				
1717.99.0.1.00	OUTRAS TRANSF.CONVÊNIO UNIÃO ENTIDADES		1.202.391,05		
1717.99.0.1.00	OUTRAS TRANSF.CONV.UNIÃO ENTIDADES-PRINCIPAL	1.700.05.999.000	1.202.391,05		
1719.00.0.0.00	OUTRAS TRANSFERÊNCIAS RECURSOS UNIÃO E DE SUAS ENTIDADES		928.535,53		
1719.56.0.0.00	TRANSF.DECISÃO JUDICIAL (PRECATÓRIOS)-FUNDEF		525.000,00		
1719.56.0.1.00	TRANSF.DECISÃO JUDICIAL (PRECAT.)-FUNDEF-PRINCIPAL	1.544.01.999.000	525.000,00		
1719.99.0.0.00	OUTRAS TRANSF.RECURSOS UNIÃO ENTIDADES		403.535,53		
1719.99.0.1.00	OUTRAS TRANSF.RECUR.UNIÃO ENTID.-PRINCIPAL		374.115,00		
1719.99.0.1.00	OUTRAS TRANSF.RECUR.UNIÃO ENTID.-PRINCIPAL	1.621.02.999.000	29.420,53		
1719.99.0.1.01	OUTRAS TRANSFERÊNCIAS DE RECURSOS DA UNIÃO - CESSÃO ONEROSA	1.720.05.999.000	116.865,00		
1719.99.0.1.02	ADO - LC 176/2020 (ADO25)	1.500.00.999.040	42.000,00		
1719.99.0.1.03	TRANSF. DE RECUR. DA UNIÃO E DE SUAS ENTIDADES - AUDIOVISUAL	1.715.00.999.000	55.125,00		
1719.99.0.1.04	TRANSF. DE RECUR. DA UNIÃO E DE SUAS ENTIDADES - D.S.D.C	1.716.00.999.000	76.125,00		
1719.99.0.1.05	OUTRAS TRANSF.RECUR.UNIÃO ENTID.- LEI ALDIR BLANC	1.719.00.999.000	84.000,00		
1720.00.0.0.00	TRANSFERÊNCIAS ESTADOS DISTRITO FEDERAL E DE SUAS ENTIDADES			1.896.222,24	
1721.00.0.0.00	PARTICIPAÇÃO NA RECEITA DOS ESTADOS E DISTRITO FEDERAL		1.656.928,56		
1721.50.0.0.00	COTA-PARTE DO ICMS		1.500.447,03		
1721.50.0.1.00	COTA-PARTE DO ICMS - PRINCIPAL	1.500.00.999.009	1.500.447,03		
1721.51.0.0.00	COTA-PARTE DO IPVA		97.087,75		
1721.51.0.1.00	COTA-PARTE DO IPVA - PRINCIPAL	1.500.00.999.051	97.087,75		
1721.52.0.0.00	COTA-PARTE DO IPI - MUNICÍPIOS		1.618,12		
1721.52.0.1.00	COTA-PARTE DO IPI - MUNICÍPIOS - PRINCIPAL	1.500.00.999.043	1.618,12		
1721.53.0.0.00	COTA-PARTE CONTRIBUIÇÃO INTERVENÇÃO DOMÍNIO ECONÓMICO		57.775,66		
1721.53.0.1.00	COTA-PARTE-CIDE-PRINCIPAL	1.750.05.999.052	57.775,66		
1724.00.0.0.00	TRANSF.CONVÊNIO ESTADOS E DF ENTIDADES		225.269,88		
1724.99.0.0.00	OUTRAS TRANSF.CONV.ESTADOS E DF E ENTIDADES		225.269,88		
1724.99.0.1.00	OUTRAS TRANSF.CONV.EST.E DF E ENTID.-PRINCIPAL				
1724.99.0.1.00	OUTRAS TRANSF.CONV.EST.E DF E ENTID.-PRINCIPAL	1.621.02.999.000	151.718,56		
1724.99.0.1.00	OUTRAS TRANSF.CONV.EST.E DF E ENTID.-PRINCIPAL	1.701.05.999.000	73.551,32		
1724.99.0.1.01	OUTRAS TRANSF.CONV.EST.E DF E ENTID.- COFINANCIAMENTO	1.621.02.999.060			

(Continua na página seguinte)



**LOA 2026**

**MARCOS PARENTE- PI**

**PREFEITURA MUN. DE MARCOS PARENTE**

Praça Dyrmo Pires Ferreira - CNPJ:06554133/0001-96

Anexo 02

Orçamento Programa - Exercício de 2026

Página 5

**Receita Prevista**

Código	Especificação	F.R.-C.A.	Desdobramento	SubCategoria Fonte	Categoria Econômica
1729.00.0.0.00	OUTRAS TRANSFERÊNCIAS DOS ESTADOS E DISTRITO FEDERAL		14.023,80		
1729.51.0.0.00	TRANSFERÊNCIAS DE ESTADOS DESTINADAS À ASSISTÊNCIA SOCIAL		14.023,80		
1729.51.0.1.00	TRANSF.ESTADOS ASSIST.SOCIAL-PRINCIPAL	1.661.04.999.045	14.023,80		
1750.00.0.0.00	TRANSFERÊNCIAS DE OUTRAS INSTITUIÇÕES PÚBLICAS			6.132.105,00	
1751.00.0.0.00	TRANSF.RECURSOS FUNDO MANUTENÇÃO DESENVOL.EDUCAÇÃO-FUNDEB		6.132.105,00		
1751.50.0.0.00	TRANSF.RECURSOS FUNDO MANUTENÇÃO DESENVOL.EDUCAÇÃO-FUNDEB		6.132.105,00		
1751.50.0.1.00	TRANSF.RECURSOS FUNDEB-PRINCIPAL	1.540.01.999.000	6.132.105,00		
2000.00.0.0.00	RECEITAS DE CAPITAL				5.611.180,39
2100.00.0.0.00	OPERAÇÕES DE CRÉDITO			240.000,00	
2110.00.0.0.00	OPERAÇÕES DE CRÉDITO – MERCADO INTERNO			240.000,00	
2119.00.0.0.00	OUTRAS OPERAÇÕES DE CRÉDITO – MERCADO INTERNO		240.000,00		
2119.99.0.0.00	OUTRAS OPERAÇÕES DE CRÉDITO – MERCADO INTERNO		240.000,00		
2119.99.0.1.00	OUTRAS OP.CRÉDITO-MERCADO INTERNO-PRINCIPAL	1.754.05.999.000	240.000,00		
2200.00.0.0.00	ALIENAÇÃO DE BENS			109.262,00	
2210.00.0.0.00	ALIENAÇÃO DE BENS MÓVEIS			65.131,20	
2213.00.0.0.00	ALIENAÇÃO DE BENS MÓVEIS E SEMOVENTES		65.131,20		
2213.01.0.0.00	ALIENAÇÃO DE BENS MÓVEIS E SEMOVENTES		65.131,20		
2213.01.0.1.00	ALIEN.BENS MÓVEIS E SEMOVENTES-PRINCIPAL	1.755.00.999.000	44.131,20		
2213.01.0.1.00	ALIEN.BENS MÓVEIS E SEMOVENTES-PRINCIPAL	1.755.02.999.000	21.000,00		
2220.00.0.0.00	ALIENAÇÃO DE BENS IMÓVEIS			44.130,80	
2221.00.0.0.00	ALIENAÇÃO DE BENS IMÓVEIS		44.130,80		
2221.01.0.0.00	ALIENAÇÃO DE BENS IMÓVEIS		44.130,80		
2221.01.0.1.00	ALIENAÇÃO DE BENS IMÓVEIS – PRINCIPAL	1.755.00.999.000	44.130,80		
2400.00.0.0.00	TRANSFERÊNCIAS DE CAPITAL			5.261.918,39	
2410.00.0.0.00	TRANSFERÊNCIAS DA UNIÃO E DE SUAS ENTIDADES			3.611.367,20	
2411.00.0.0.00	TRANSFERÊNCIAS DE RECURSOS DO SISTEMA ÚNICO DE SAÚDE – SUS		388.350,99		
2411.51.0.0.00	TRANSF.RECURSOS-SUS-FUNDO A FUNDO – BLOCO DE ESTRUTURAÇÃO		388.350,99		
2411.51.1.0.00	TRANSF.-SUS-BLOCO ESTRUTURAÇÃO-ATENÇÃO PRIMÁRIA		161.812,91		
2411.51.1.1.00	TRANSF.-SUS-BLOCO ESTRUT.-ATEN.PRIMÁRIA-PRINCIPAL	1.601.02.999.000	161.812,91		
2411.51.2.0.00	TRANSF.-SUS-BLOCO ESTRUTURAÇÃO-ATENÇÃO ESPECIALIZADA		113.269,04		
2411.51.2.1.00	TRANSF.-SUS-BLOCO ESTRUT.-ATEN.ESPEC.-PRINCIPAL	1.601.02.999.000	113.269,04		
2411.51.5.0.00	TRANSF.-SUS-BLOCO ESTRUTURAÇÃO-GESTÃO DO SUS		113.269,04		
2411.51.5.1.00	TRANSF.-SUS-BLOCO ESTRUT.-GESTÃO-SUS-PRINCIPAL	1.601.02.999.000	113.269,04		
2412.00.0.0.00	TRANSF.RECUR FUNDO NACIONAL DESENVOLVIMENTO EDUCAÇÃO-FNDE		157.500,00		
2412.50.0.0.00	TRANSF.RECUR. PROGRAMAS EDUCAÇÃO		157.500,00		
2412.50.9.0.00	OUTRAS TRANSFERÊNCIAS DESTINADAS A PROGRAMAS DE EDUCAÇÃO		157.500,00		
2412.50.9.1.00	OUTRAS TRANSF. Progr.Educação-PRINCIPAL	1.569.01.999.000	157.500,00		
2414.00.0.0.00	TRANSFERÊNCIAS DE CONVÊNIO DA UNIÃO E DE SUAS ENTIDADES		2.267.516,21		
2414.51.0.0.00	TRANSF. CONVÊNIO UNIÃO PROGRAMAS EDUCAÇÃO		252.000,00		
2414.51.0.1.00	TRANSF. CONV. UNIÃO Progr.Educação-PRINCIPAL	1.570.01.999.000	252.000,00		

(Continua na página seguinte)

**LOA 2026****MARCOS PARENTE- PI****PREFEITURA MUN. DE MARCOS PARENTE**

Praça Dyrmo Pires Ferreira - CNPJ:06554133/0001-96

Anexo 02

Orçamento Programa - Exercício de 2026

Página 6

**Receita Prevista**

Código	Especificação	F.R.-C.A.	Desdobramento	SubCategoria Fonte	Categoria Econômica
2414.99.0.0.00	OUTRAS TRANSFERÊNCIAS CONVÊNIO UNIAO E DE SUAS ENTIDADES		2.015.516,21		
2414.99.0.1.00	OUTRAS TRANSF.CONV.UNIAO SUAS ENTID.-PRINCIPAL				
2414.99.0.1.00	OUTRAS TRANSF.CONV.UNIAO SUAS ENTID.-PRINCIPAL	1.700.05.999.000	2.015.516,21		
2414.99.0.1.01	OUTRAS TRANSF.CONV.UNIAO SUAS ENTID.-ESTRADAS VICINAIS	1.700.05.999.092			
2419.00.0.0.00	OUTRAS TRANSF. RECURSOS UNIAO E DE SUAS ENTIDADES		798.000,00		
2419.51.0.0.00	TRANSFERÊNCIA ESPECIAL DA UNIAO		735.000,00		
2419.51.0.1.00	TRANSF.ESPECIAL UNIAO-PRINCIPAL	1.706.05.999.000	735.000,00		
2419.99.0.0.00	OUTRAS TRANSFERÊNCIAS RECURSOS UNIAO E DE SUAS ENTIDADES		63.000,00		
2419.99.0.1.00	OUTRAS TRANSF.REC.UNIAO SUAS ENTID.-PRINCIPAL	1.749.05.999.000	63.000,00		
2420.00.0.0.00	TRANSF.ESTADOS E DO DISTRITO FEDERAL E DE SUAS ENTIDADES			1.650.551,19	
2422.00.0.0.00	TRANSF.CONVÊNIO ESTADOS E DF E DE SUAS ENTIDADES		1.209.551,19		
2422.50.0.0.00	TRANSFERÊNCIAS CONVÊNIO ESTADOS PARA SUS		580.332,65		
2422.50.0.1.00	TRANSF.CONV.ESTADOS PARA SUS-PRINCIPAL	1.631.02.999.000	454.332,65		
2422.50.0.1.00	TRANSF.CONV.ESTADOS PARA SUS-PRINCIPAL	1.632.02.999.000	126.000,00		
2422.51.0.0.00	TRANSFERÊNCIAS DE CONVÊNIO DOS ESTADOS DESTINADAS A PROGRAM		189.000,00		
2422.51.0.1.00	TRANSF.CONV.ESTADOS PROGR.EDUCAÇÃO-PRINCIPAL	1.571.01.999.000	189.000,00		
2422.99.0.0.00	OUTRAS TRANSF.CONV. ESTADOS E DF E DE SUA ENTIDADES		440.218,54		
2422.99.0.1.00	OUTRAS TRANSF.CONV. EST/DFSUA ENTID.-PRINCIPAL	1.701.05.999.000	440.218,54		
2429.00.0.0.00	OUTRAS TRANSFERÊNCIAS DE RECURSOS DOS ESTADOS		441.000,00		
2429.99.0.0.00	OUTRAS TRANSFERÊNCIAS DE RECURSOS DOS ESTADOS		441.000,00		
2429.99.0.1.00	OUTRAS TRANSF.RECURSOS ESTADOS-PRINCIPAL	1.710.05.999.000	441.000,00		
9000.00.0.0.00	(R) DEDUÇÕES DA RECEITA				-2.436.568,81
9500.00.0.0.00	(R) DEDUÇÕES DO FUNDEB			-2.436.568,81	
9510.00.0.0.00	(R) DEDUÇÕES DO FUNDEB			-2.436.568,81	
9510.00.0.0.00	(R) DEDUÇÕES DO FUNDEB	1.500.00.999.000	-2.436.568,81		
<b>Total das Receitas (exceto Intra-Orçamentárias)</b>					<b>34.359.005,00</b>

Total Geral das Receitas

34.359.005,00

(Continua na página seguinte)



**LOA 2026**

**MARCOS PARENTE- PI**

**PREFEITURA MUN. DE MARCOS PARENTE**

Praça Dyrmo Pires Ferreira - CNPJ:06554133/0001-96

Orçamento Programa - Exercício de 2026

Quadro 05

**SUMÁRIO DA DESPESA POR CATEGORIA ECONÔMICA**

Página 1

Despesa por Grupo	Fiscal	Seguridade Social	Empresas	Total
<b>ADMINISTRAÇÃO DIRETA</b>				
<b>3 DESPESAS CORRENTES</b>				
3.1 PESSOAL E ENCARGOS SOCIAIS	10.253.933,21	2.433.868,63		12.687.801,84
3.2 JUROS E ENCARGOS DA DÍVIDA	33.833,60			33.833,60
3.3 OUTRAS DESPESAS CORRENTES	8.317.127,86	2.746.138,45		11.063.266,31
<b>4 DESPESAS DE CAPITAL</b>				
4.4 INVESTIMENTOS	8.896.908,54	1.512.776,46		10.409.685,00
4.6 AMORTIZAÇÃO DA DÍVIDA	92.020,76			92.020,76
<b>9 RESERVA DE CONTINGÊNCIA</b>				
9.9 RESERVA DE CONTINGÊNCIA	72.397,49			72.397,49
<b>SUB TOTAL</b>	<b>27.666.221,46</b>	<b>6.692.783,54</b>		<b>34.359.005,00</b>
<b>TOTAL GERAL</b>	<b>27.666.221,46</b>	<b>6.692.783,54</b>	<b>0,00</b>	<b>34.359.005,00</b>

*Gedison Alvez Rodrigues*

**GEDISON ALVEZ RODRIGUES**

**PREFEITO MUNICIPAL**

428.857.283-53

*[Assinatura]*

**CONPLAN CONTABILIDADE**

**CONTADOR - CRC 145/O**

726.743.503-34