



**LEI Nº. 245/2022 DE 13 DE DEZEMBRO DE 2022.**

**EMENTA:** Estima a Receita e Fixa as despesas da Administração Direta e Indireta do município de São Braz do Piauí-PI, para o Exercício Financeiro de 2023.

A Prefeita Municipal de São Braz do Piauí, no uso de suas atribuições legais, que lhe são conferidos pela Lei Orgânica deste Município e em pleno exercício do cargo, faz saber que a Câmara Municipal de Vereadores aprovou e ela sanciona a seguinte lei:

### **DO ORÇAMENTO DO MUNICÍPIO**

**Art. 1º** - Estima a Receita e fixa a Despesa do Município de São Braz do Piauí, para o Exercício Financeiro de 2023, em R\$ 35.100.000,00 (trinta e cinco milhões, e cem mil reais), nos termos do art. 165, § 5º, da Constituição Federal, da Lei Complementar nº 101/00 e da Lei de Diretrizes Orçamentárias nº 236 de 15 de julho de 2022, para o Exercício Financeiro de 2023, compreendendo:

- I. O Orçamento Fiscal referente ao Poder Executivo e o Poder Legislativo do Município, seus fundos, órgãos e entidades da Administração Direta e Indireta, inclusive fundações mantidas e instituídas pelo poder público no valor de R\$ 24.143.414,48 (vinte e quatro milhões, cento e quarenta e três mil, quatrocentos e quatorze reais e quarenta e oito centavos)
- II. O Orçamento da Seguridade Social, abrangendo todas as entidades e órgãos a ela vinculados, da administração direta e indireta, bem como os fundos e fundações instituídos e mantidos pelo poder público no valor de R\$ 10.956.585,52 (dez milhões, novecentos e cinquenta e seis mil, quinhentos e oitenta e cinco reais e cinquenta e dois centavos).

**Art. 2º** - Integram a Lei do Orçamento segundo o art. 2º § 1º da Lei nº. 4.320 de 17 de março de 1.964, os seguintes anexos:

- I. Sumário Geral da Receita por fontes e da Despesa por Funções do Governo;



- II. Quadro Demonstrativo da Receita e da Despesa segundo as Categorias Econômicas, na forma do Anexo I;
- III. Quadro Discriminativo da Receita por Fontes e respectiva legislação;
- IV. Quadro das Dotações por Órgãos do Governo e da Administração.

**Art. 3º** - Acompanham a Lei Orçamentária, segundo o art. 2º § 2º da Lei nº 4.320 de 17 de março de 1.964:

- I - Quadros demonstrativos da receita e planos de aplicação dos fundos especiais;
- II - Quadros demonstrativos da despesa;
- III - Quadro demonstrativo do programa anual de trabalho do Governo, em termos de realização de obras e de prestação de serviços.

## **CAPÍTULO I**

### **DO ORÇAMENTO FISCAL E DA SEGURIDADE SOCIAL.**

#### **SEÇÃO I**

##### **ESTIMATIVA DA RECEITA**

**Art. 4º** - A Receita total é estimada em R\$ 35.100.000,00 (trinta e cinco milhões, e cem mil reais), e serão realizadas mediante a arrecadação de tributos, outras receitas correntes e de capital, na forma da legislação em vigor, discriminada nos quadros anexos com os seguintes desdobramentos:

<b>RECEITAS CORRENTES</b>	<b>R\$</b>	<b>32.172.340,22</b>
Receita Tributária	R\$	859.000,00
Receita Patrimonial	R\$	229.200,00
Receita Agropecuária	R\$	0
Receita de Contribuição	R\$	428.880,00
Receita Industrial	R\$	0
Receita de Serviços	R\$	10.000,00
Transferências Correntes	R\$	30.338.260,22



Outras Receitas Correntes	R\$	307.000,00
<b>DEDUÇÕES DE RECEITAS</b>	<b>R\$</b>	<b>-2.727.174,70</b>
<b>RECEITAS DE CAPITAL</b>	<b>R\$</b>	<b>5.654.834,48</b>
Operações de Créditos	R\$	18.834,48
Alienação de Bens	R\$	20.000,00
Transferências de Capital	R\$	3.842.000,00
Outras Receitas de Capital	R\$	700.000,00
Contribuições	R\$	1.074.000,00
<b>TOTAL DA RECEITA</b>	<b>R\$</b>	<b>35.100.000,00</b>

## SEÇÃO II DA FIXAÇÃO DA DESPESA

**Art. 5º** - O Valor total da fixação da despesa é igual ao da previsão da Receita, cumprindo assim, o Princípio do Equilíbrio Orçamentário, a qual será realizada segundo a apresentação dos anexos integrantes desta Lei, obedecendo à classificação institucional, funcional-programática, distribuídas da seguinte maneira:

### I - DESPESA POR CLASSIFICAÇÃO INSTITUCIONAL

<b>01.01.00</b> – CÂMARA MUNICIPAL	R\$	1.019.000,00
<b>02.01.00</b> – GABINETE DO PREFEITO	R\$	690.000,00
<b>02.02.00</b> – SECRETARIA MUN. DE ADMINISTRAÇÃO E PLANEJAMENTO	R\$	3.294.500,00
<b>02.03.00</b> – SECRETARIA MUN. DE OBRAS E URBANISMO	R\$	4.871.214,48
<b>02.04.00</b> – SECRETARIA MUN. MEIO AMBIENTE	R\$	1.117.500,00
<b>02.05.00</b> – SECRETARIA MUNICIPAL DE EDUCAÇÃO	R\$	10.637.700,00
<b>02.06.00</b> – SECRETARIA MUNICIPAL DE SAÚDE	R\$	7.000.000,00
<b>02.07.00</b> – SECRETARIA MUN. DE ASSISTÊNCIA SOCIAL, TRABALHO E CIDADANIA	R\$	2.387.585,52
<b>02.08.00</b> – SÃO BRAZ PREV	R\$	1.569.000,00
<b>02.09.00</b> - SECRETARIA MUNICIPAL DE AGRICULTURA	R\$	567.500,00
<b>02.10.00</b> - SECRETARIA DE FINANÇAS	R\$	550.000,00
<b>02.11.00</b> - SECRETARIA DE TURISMO E CULTURA	R\$	690.000,00
<b>02.12.00</b> - SECRETARIA MUNICIPAL DE ESPORTE	R\$	410.000,00
<b>02.13.00</b> - CONTROLADORIA GERAL	R\$	111.000,00
<b>90.99.00</b> – RESERVA DE CONTINGÊNCIA	R\$	185.000,00
<b>TOTAL</b>	<b>R\$</b>	<b>35.100.000,00</b>



## II - DESPESA POR FUNÇÃO DE GOVERNO

01 – LEGISLATIVA	R\$:	1.019.000,00
02 – JUDICIARIA	R\$:	0
03 – ESSENCIAL A JUSTIÇA	R\$:	615.000,00
04 – ADMINISTRAÇÃO	R\$:	3.675.000,00
05 – DEFESA NACIONAL	R\$:	18.500,00
06 – SEGURANCA PUBLICA	R\$:	0
07 – RELAÇÕES EXTERIORES	R\$:	0
08 – ASSISTENCIA SOCIAL	R\$:	2.387.585,52
09 – PREVIDÊNCIA SOCIAL	R\$:	869.000,00
10 – SAUDE	R\$:	7.000.000,00
11 – TRABALHO	R\$:	0
12 – EDUCAÇÃO	R\$:	10.637.700,00
13 – CULTURA	R\$:	690.000,00
14 – DIREITOS A CIDADANIA	R\$:	0
15 – URBANISMO	R\$:	3.591.214,48
16 – HABITACAO	R\$:	1.020.000,00
17 – SANEAMENTO	R\$:	1.095.000,00
18 – GESTAO AMBIENTAL	R\$:	75.500,00
19 – CIÊNCIA E TECNOLOGIA	R\$:	0
20 – AGRICULTURA	R\$:	567.500,00
21 – ORGANIZAÇÃO AGRÁRIA	R\$:	0
22 – INDÚSTRIA	R\$:	0
23 – COMÉRCIO E SERVIÇOS	R\$:	0
24 – COMUNICACOES	R\$:	5.000,00
25 – ENERGIA	R\$:	0
26 – TRANSPORTE	R\$:	53.000,00
27 – DESPORTO E LAZER	R\$:	195.000,00
28 – ENCARGOS ESPECIAIS	R\$:	701.000,00
99 – RESERVA DE CONTINGÊNCIA	R\$:	885.000,00
<b>TOTAL DA DESPESA</b>	<b>R\$:</b>	<b>35.100.000,00</b>

**Art. 6º** - Em conformidade com a Lei de Responsabilidade Fiscal - LRF foi destinado para Reserva de Contingência o valor de R\$ 185.000,00 (cento e oitenta e cinco mil reais), que correspondem ao percentual de 0,64% da Receita Corrente Líquida as quais serão destinados ao atendimento dos passivos contingentes, intempéries, outros riscos e eventos fiscais imprevistos no âmbito do Poder Executivo, sendo o valor de R\$ 700.000,00 (setecentos mil reais) da reserva de contingência do regime próprio de previdência..



**Art. 7º** - Na hipótese de não utilização da reserva de contingência nos fins previsto no art. 5º, inciso III, alínea “b” da Lei Complementar Federal nº 101, de 04 de maio de 2000 até 31 de agosto de 2023 a dotação correspondente poderá ser anulada para abertura de créditos Adicionais.

## **CAPÍTULO II**

### **DAS AUTORIZAÇÕES DO PODER EXECUTIVO**

**Art. 8º** - Fica o Poder Executivo na forma do art. 167, incisos V a VIII da Constituição Federal e nos termos dos arts. 42 e 43 da Lei 4.320/64, autorizado a abrir Créditos Adicionais Suplementares:

- I. Até o limite de 60%, (sessenta por cento) do total da despesa fixada na presente Lei, mediante utilização de recursos proveniente de:
  - a) Do Superávit Financeiro apurado no Balanço Patrimonial do exercício anterior;
  - b) Do excesso de arrecadação;
  - c) Da anulação parcial ou total de dotação orçamentária ou créditos, autorizado em lei;
  - d) De Operações de Créditos autorizados, de forma que juridicamente possibilite ao Poder Executivo realizá-las.
  
- II. Abrir Créditos Adicionais Suplementares com recursos financeiros arrecadados e não previstos na presente Lei, provenientes de convênios, contratos, repasses, transferências ou congêneres, ate o limite dos valores arrecadados.
  
- III. Realizar operações de crédito até o limite de 10% do total das receitas correntes.

**Art. 9º** - Excluem-se do limite estabelecido no inciso I, do art. 8º desta Lei os Créditos Adicionais Suplementares até o limite de 10% da despesa fixada para:



I - Suprir insuficiência das dotações relativas a pessoal e encargos sociais, precatórios judiciais, despesas de exercícios anteriores, juros, encargos e amortização da dívida pública;

II - Atender as despesas financiadas com recursos vinculados a operação de crédito e convênios;

III - para incorporação de superávit financeiro apurado no balanço patrimonial do exercício anterior nos termos do Art. 43, § 1º, inciso I, da Lei Federal 4.320, de 17 de março de 1.964;

IV - Incorporar excesso de arrecadação, nos termos do Art.43, § 1º, da Lei Federal nº 4.320, de 17 de março de 1.964.

**Art. 10.** - A inclusão ou alteração de categoria econômica e grupo de despesa em projeto atividade ou operação especial, constantes na Lei Orçamentaria e seus Créditos Adicionais, será feita mediante abertura de crédito adicional suplementar, por decreto do Poder Executivo Municipal.

**Art. 11.** - Os Créditos Adicionais Suplementares referente ao Orçamento do Poder Legislativo obedecerão a limite e condições semelhante aos estabelecidos no art. 8º para as suplementações do Poder Executivo.

**Art. 12.** - Os Créditos Especiais e extraordinários, autorizados nos últimos quatro meses do exercício financeiro de 2022, na forma do § 2º do art. 167 da Constituição Federal, serão incorporados ao orçamento de 2023, no limite de seus saldos, e reclassificados em conformidade com as classificações na presente Lei, por meio de Decreto.

**Art. 13.** - Para efeito da Execução Orçamentária, a discriminação e inclusão dos elementos em cada grupo de despesas das atividades e projetos constantes na presente Lei e de Créditos Adicionais Suplementares, serão efetuadas mediante registro contábil diretamente no sistema informatizado de execução financeiro e do Orçamento.



### **CAPÍTULO III DAS DISPOSIÇÕES FINAIS**

**Art. 14.** - O Poder Executivo no interesse da Administração fará cumprir o que determina os objetivos e metas para as despesas de capital e as decorrentes delas elencadas no Plano Plurianual, além de tornar efetivo o que determina a Lei de Diretrizes Orçamentárias para o Exercício Financeiro de 2023.

**Art. 15.** - O Poder Executivo estabelecerá normas para realização da despesa, inclusive na programação financeira, para o exercício de 2023, na qual fixará as medidas necessárias para manter os dispêndios compatíveis com a arrecadação da Receita, a fim de obter o equilíbrio financeiro no inciso II do art. 167 da Constituição Federal e nos artigos 47 e 48 da Lei 4.320, se 17 de março de 1964.

**Art. 16.** – Fica o Poder Executivo autorizado a incluir no Plano Plurianual 2022/2025 – PPA, os novos programas e ações (projetos/atividades) e respectivos produtos e metas aprovados nesta Lei.

**Art. 17.** - Esta Lei entrará em vigor na data de sua publicação, produzindo seus efeitos a partir do dia primeiro de janeiro de 2023, revogados as disposições em contrário.

Gabinete da Prefeita Municipal de São Braz do Piauí (PI) em 13 de dezembro de 2022.

DEBORAH SAYONARA SANTOS CARDOSO:05139518309 Assinado de forma digital por DEBORAH SAYONARA SANTOS CARDOSO:05139518309  
Dados: 2022.12.13 15:46:01 -03'00'

---

Deborah Sayonara Santos Cardoso  
Prefeita Municipal  
051.395.183-09



# PREFEITURA MUNICIPAL DE SÃO BRAZ DO PIAUÍ

R DIONISIO P DA SILVA

41522145/0001-30

Exercício: 2023

## DESPESA ORÇADA POR FUNÇÃO

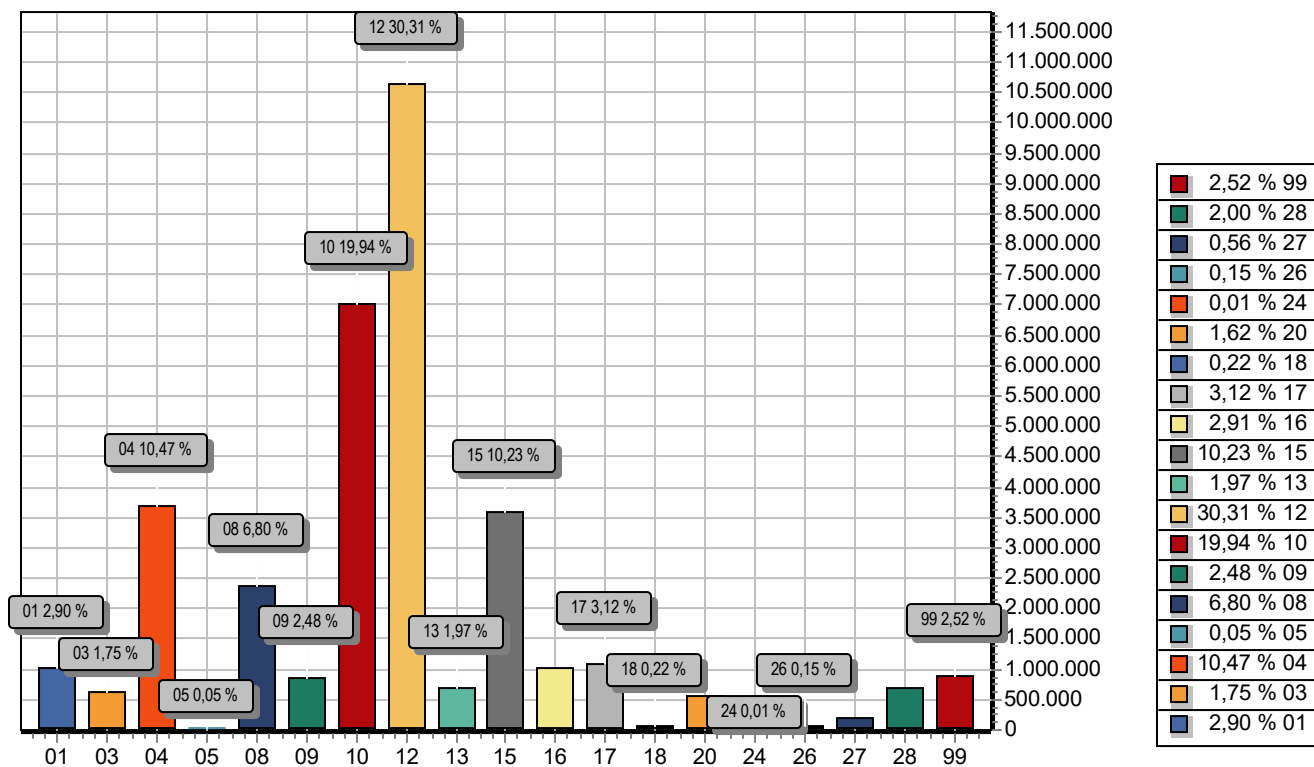

FUNÇÃO	DOTAÇÃO	
01	LEGISLATIVA	1.019.000,00
03	ESSENCIAL A JUSTICA	615.000,00
04	ADMINISTRACAO	3.675.000,00
05	DEFESA NACIONAL	18.500,00
08	ASSISTENCIA SOCIAL	2.387.585,52
09	PREVIDENCIA SOCIAL	869.000,00
10	SAUDE	7.000.000,00
12	EDUCACAO	10.637.700,00
13	CULTURA	690.000,00
15	URBANISMO	3.591.214,48
16	HABITACAO	1.020.000,00
17	SANEAMENTO	1.095.000,00
18	GESTAO AMBIENTAL	75.500,00
20	AGRICULTURA	567.500,00
24	COMUNICACOES	5.000,00
26	TRANSPORTE	53.000,00
27	DESPORTO E LAZER	195.000,00
28	ENCARGOS ESPECIAIS	701.000,00
99	RESERVA DE CONTINGENCIA	885.000,00
TOTAL		35.100.000,00



# PREFEITURA MUNICIPAL DE SÃO BRAZ DO PIAUÍ

R DIONISIO P DA SILVA

41522145/0001-30

Exercício: 2023

## DESPESA ORÇADA POR FUNÇÃO

DEBORAH SAYONARA  
SANTOS

Assinado de forma digital por  
DEBORAH SAYONARA SANTOS

CARDOSO:05139518309

Dados: 2022.12.13 15:46:53 -03'00'

CARDOSO:05139518309

---

DEBORAH SAYONARA SANTOS CARDOSO  
PREFEITA MUNICIPAL  
051.395.183-09

ROMERITO SOARES

Assinado de forma digital por  
ROMERITO SOARES

MARTINS:03790661309

Dados: 2022.12.13 16:46:41 -03'00'

MARTINS:03790661309

---

ROMERITO SOARES MARTINS  
CONTADOR CRC-PI: 10.954/O-7  
037.906.613-09



# PREFEITURA MUNICIPAL DE SÃO BRAZ DO PIAUÍ

R DIONISIO P DA SILVA

41522145/0001-30

Exercício: 2023

## DESPESA ORÇADA POR GRUPO

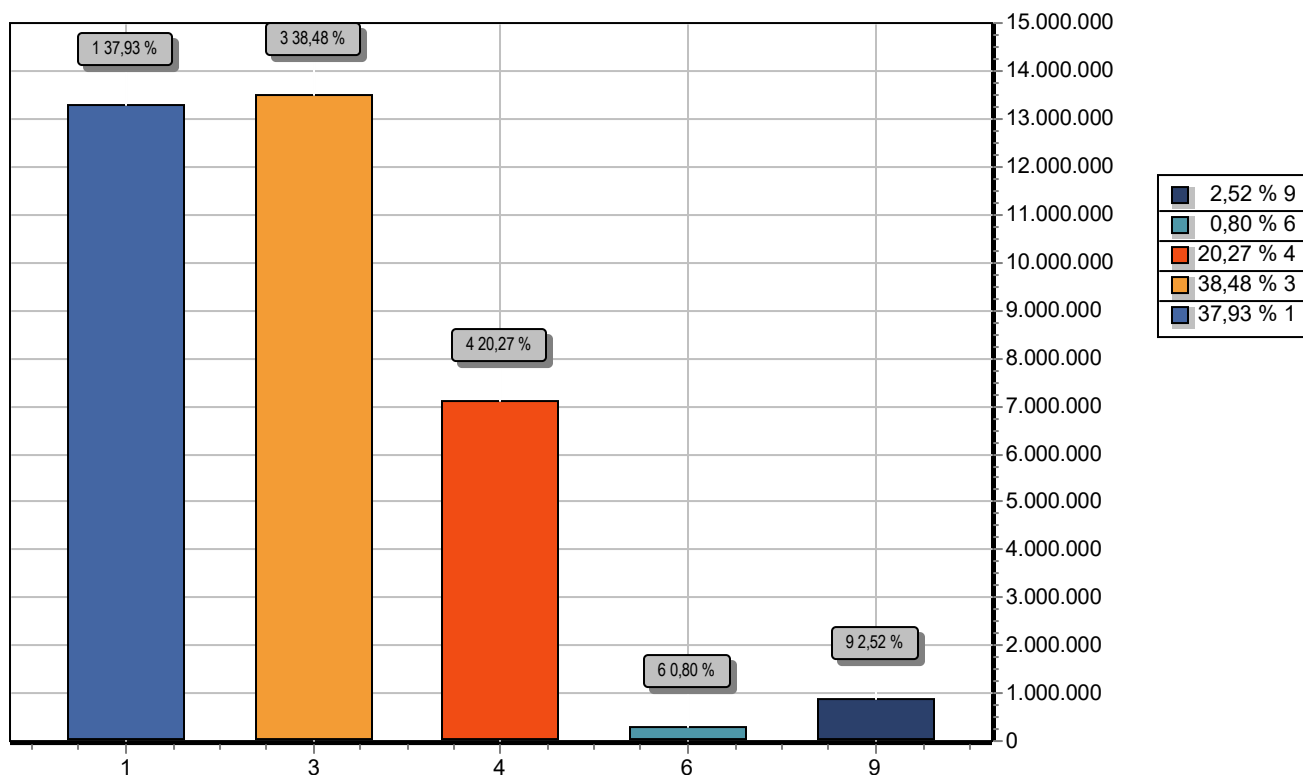

GRUPO	DOTAÇÃO
1 PESSOAL E ENCARGOS SOCIAIS	13.312.578,27
3 OUTRAS DESPESAS CORRENTES	13.506.587,25
4 INVESTIMENTOS	7.115.834,48
6 AMORTIZAÇÃO DA DÍVIDA	280.000,00
9 RESERVA DE CONTINGÊNCIA	885.000,00
<b>TOTAL</b>	<b>35.100.000,00</b>

DEBORAH SAYONARA  
SANTOS  
CARDOSO:05139518309

Assinado de forma digital por  
DEBORAH SAYONARA SANTOS  
CARDOSO:05139518309  
Dados: 2022.12.13 15:49:15 -03'00'

DEBORAH SAYONARA SANTOS CARDOSO  
PREFEITA MUNICIPAL  
051.395.183-09

ROMERITO SOARES  
MARTINS:037906613  
09

Assinado de forma digital por  
ROMERITO SOARES  
MARTINS:03790661309  
Dados: 2022.12.13 16:17:26 -03'00'

ROMERITO SOARES MARTINS  
CONTADOR CRC-PI: 10.954/O-7  
037.906.613-09



# PREFEITURA MUNICIPAL DE SÃO BRAZ DO PIAUÍ

R DIONISIO P DA SILVA

41522145/0001-30

Exercício: 2023

## RECEITA PREVISTA

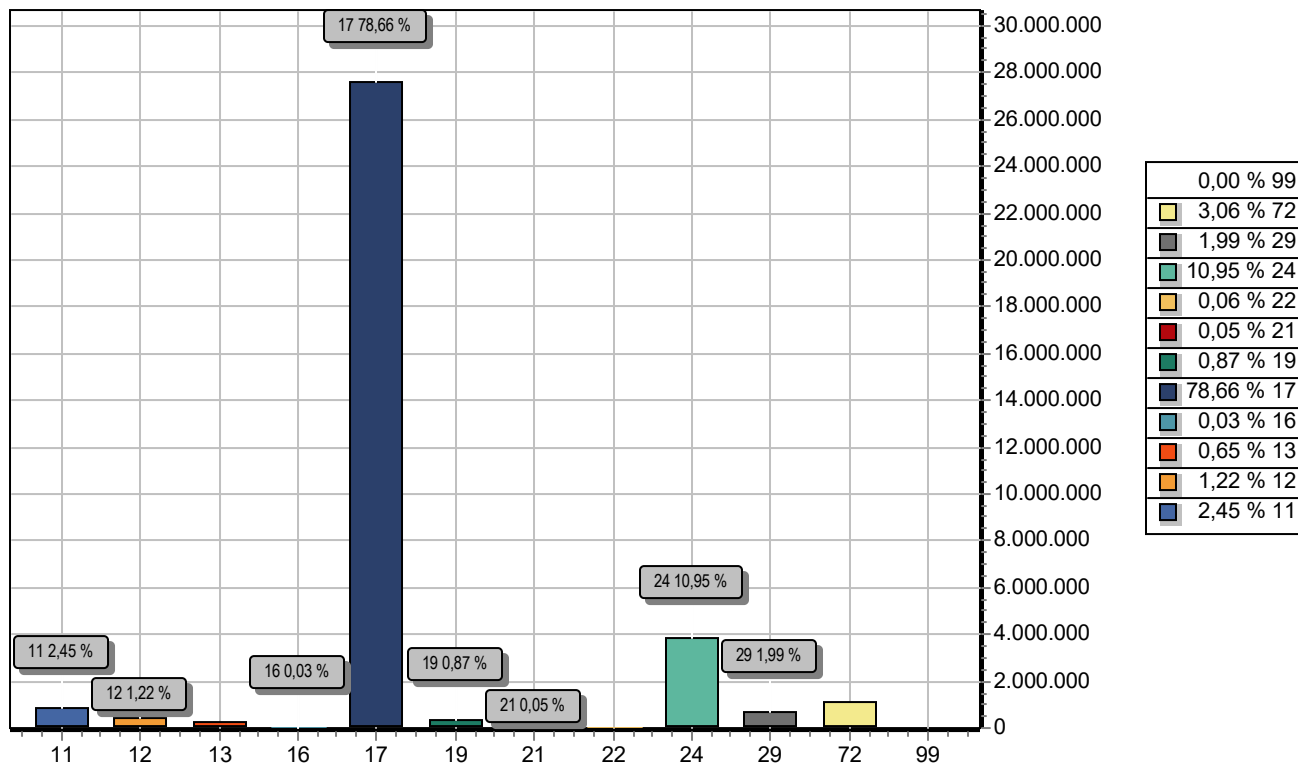

CODIGO		PREVISTO
11	IMPOSTOS, TAXAS E CONTRIBUIÇÕES DE MELHORIA	859.000,00
12	CONTRIBUIÇÕES	428.880,00
13	RECEITA PATRIMONIAL	229.200,00
16	RECEITA DE SERVIÇOS	10.000,00
17	TRANSFERÊNCIAS CORRENTES	27.611.085,52
19	OUTRAS RECEITAS CORRENTES	307.000,00
21	OPERAÇÕES DE CRÉDITO	18.834,48
22	ALIENAÇÃO DE BENS	20.000,00
24	TRANSFERÊNCIAS DE CAPITAL	3.842.000,00
29	OUTRAS RECEITAS DE CAPITAL	700.000,00
72	CONTRIBUIÇÕES	1.074.000,00
99	RECURSOS ARRECADADOS EM EXERCÍCIOS ANTERIORES	
<b>TOTAL</b>		<b>35.100.000,00</b>



# PREFEITURA MUNICIPAL DE SÃO BRAZ DO PIAUÍ

R DIONISIO P DA SILVA

41522145/0001-30

Exercício: 2023

## RECEITA PREVISTA

---

DEBORAH SAYONARA  
SANTOS  
CARDOSO:05139518309

Assinado de forma digital por  
DEBORAH SAYONARA SANTOS  
CARDOSO:05139518309  
Dados: 2022.12.13 16:03:30 -03'00'

---

DEBORAH SAYONARA SANTOS CARDOSO  
PREFEITA MUNICIPAL  
051.395.183-09

ROMERITO SOARES  
MARTINS:03790661  
309

Assinado de forma digital por  
ROMERITO SOARES  
MARTINS:03790661309  
Dados: 2022.12.13 16:18:40 -03'00'

---

ROMERITO SOARES MARTINS  
CONTADOR CRC-PI: 10.954/O-7  
037.906.613-09

---

**PREFEITURA MUNICIPAL DE SÃO BRAZ DO PIAUÍ**

R DIONISIO P DA SILVA - CNPJ:41522145/0001-30

Orçamento Programa - Exercício de 2023

**TABELA EXPLICATIVA - EVOLUÇÃO DA RECEITA**

(Inc.III, Art.22º)

Page 1

Lei: 245, Data: 13/12/2022

Codigo	Discriminação	Receita Arrecadada			Receita Prevista	
		2019	2020	2021	2022	2023
1000.00.0.0	RECEITAS CORRENTES.					
1100.00.0.0	IMPOSTOS, TAXAS E CONTRIBUIÇÕES DE MI	128.962,11	358.923,00	382.512,23	767.036,25	859.000,00
1200.00.0.0	CONTRIBUIÇÕES	88.459,15	511.043,50	940.128,22	713.880,00	428.880,00
1300.00.0.0	RECEITA PATRIMONIAL	149,74	114.627,00	115.773,27	120.889,48	229.200,00
1600.00.0.0	RECEITA DE SERVIÇOS		5.326,00	5.379,26	5.379,26	10.000,00
1700.00.0.0	TRANSFERÊNCIAS CORRENTES	13.934.921,09	25.518.362,00	27.538.659,53	26.466.473,68	30.338.260,22
1900.00.0.0	OUTRAS RECEITAS CORRENTES		1.901.270,00	1.920.282,70	203.395,12	307.000,00
	Sub Total	14.152.492,09	28.409.551,50	30.902.735,21	28.277.053,79	32.172.340,22
2000.00.0.0	RECEITAS DE CAPITAL					
2100.00.0.0	OPERAÇÕES DE CRÉDITO		17.760,00	17.937,60	18.834,48	18.834,48
2200.00.0.0	ALIENAÇÃO DE BENS		26.641,00	26.907,41	28.252,78	20.000,00
2400.00.0.0	TRANSFERÊNCIAS DE CAPITAL		3.114.698,00	2.663.897,74	5.546.874,40	3.842.000,00
2900.00.0.0	OUTRAS RECEITAS DE CAPITAL		110.111,00		500.000,00	700.000,00
	Sub Total	0,00	3.269.210,00	2.708.742,75	6.093.961,66	4.580.834,48
7000.00.0.0	RECEITAS CORRENTES.					
7200.00.0.0	CONTRIBUIÇÕES		418.746,50		720.000,00	1.074.000,00
7900.00.0.0	OUTRAS RECEITAS CORRENTES		1.030,00			
	Sub Total	0,00	419.776,50	0,00	720.000,00	1.074.000,00
8000.00.0.0	RECEITAS DE CAPITAL					
	Sub Total	0,00	0,00	0,00	0,00	0,00



# PREFEITURA MUNICIPAL DE SÃO BRAZ DO PIAUÍ

R DIONISIO P DA SILVA - CNPJ:41522145/0001-30

Orçamento Programa - Exercício de 2023

## TABELA EXPLICATIVA - EVOLUÇÃO DA RECEITA

(Inc.III, Art.22º)

Page 2

Lei: 245, Data: 13/12/2022

Codigo	Discriminação	Receita Arrecadada			Receita Prevista	
		2019	2020	2021	2022	2023
9000.00.0.0	(R) DEDUCOES DA RECEITA					
9500.00.0.0	(R) DEDUÇÕES DO FUNDEB	1.037.660,48	-1.898.538,00	-2.557.414,35	-2.484.248,66	-2.727.174,70
	Sub Total	1.037.660,48	-1.898.538,00	-2.557.414,35	-2.484.248,66	-2.727.174,70
9990.00.0.0	RECURSOS ARRECADADOS EM EXERCÍCIOS					
	Sub Total	0,00	0,00	0,00	0,00	0,00
<b>TOTAL</b>		<b>15.190.152,57</b>	<b>30.200.000,00</b>	<b>31.054.063,61</b>	<b>32.606.766,79</b>	<b>35.100.000,00</b>

DEBORAH SAYONARA SANTOS  
CARDOSO:05139518309

Assinado de forma digital por DEBORAH  
SAYONARA SANTOS CARDOSO:05139518309  
Dados: 2022.12.13 16:03:46 -03'00'

DEBORAH SAYONARA SANTOS CARDOSO  
PREFEITA MUNICIPAL  
051.395.183-09

ROMERITO SOARES  
MARTINS:03790661309

Assinado de forma digital por ROMERITO  
SOARES MARTINS:03790661309  
Dados: 2022.12.13 16:19:14 -03'00'

ROMERITO SOARES MARTINS  
CONTADOR CRC-PI: 10.954/O-7  
037.906.613-09



# PREFEITURA MUNICIPAL DE SÃO BRAZ DO PIAUÍ

R DIONISIO P DA SILVA - CNPJ:41522145/0001-30

Orçamento Programa - Exercício de 2023

## TABELA EXPLICATIVA - EVOLUÇÃO DA DESPESA

(Inc. III, Art. 22)

Page 1

Lei: 245, Data: 13/12/2022

Codigo	Discriminação	DESPESA		
		Realizada 2021	Fixada 2022	Prevista 2023
<b>DESPESAS CORRENTES</b>				
3 1	PESSOAL E ENCARGOS SOCIAIS	10.796.284,26	11.285.344,67	13.312.578,27
3 3	OUTRAS DESPESAS CORRENTES	11.305.395,21	11.020.033,89	13.506.587,25
	Sub Total	22.101.679,47	22.305.378,56	26.819.165,52
<b>DESPESAS DE CAPITAL</b>				
4 4	INVESTIMENTOS	7.966.463,98	9.226.388,23	7.115.834,48
4 6	AMORTIZAÇÃO DA DÍVIDA	162.694,84	190.000,00	280.000,00
	Sub Total	8.129.158,82	9.416.388,23	7.395.834,48
<b>RESERVA DE CONTINGÊNCIA</b>				
9 9	RESERVA DE CONTINGÊNCIA	823.225,32	885.000,00	885.000,00
	Sub Total	823.225,32	885.000,00	885.000,00
	<b>TOTAL</b>	<b>31.054.063,61</b>	<b>32.606.766,79</b>	<b>35.100.000,00</b>

DEBORAH SAYONARA SANTOS  
CARDOSO:05139518309

Assinado de forma digital por  
DEBORAH SAYONARA SANTOS  
CARDOSO:05139518309  
Dados: 2022.12.13 16:04:01 -03'00'

DEBORAH SAYONARA SANTOS CARDOSO  
PREFEITA MUNICIPAL  
051.395.183-09

ROMERITO SOARES MARTINS:03790661309

Assinado de forma digital por  
ROMERITO SOARES  
MARTINS:03790661309  
Dados: 2022.12.13 16:20:00 -03'00'

ROMERITO SOARES MARTINS  
CONTADOR CRC-PI: 10.954/O-7  
037.906.613-09

**PREFEITURA MUNICIPAL DE SÃO BRAZ DO PIAUI**

R DIONISIO P DA SILVA - CNPJ:41522145/0001-30

Orçamento Programa - Exercício de 2023

Page 1

TABELA EXPLICATIVA - DEMONSTRAÇÃO DA DESPESA POR PROGRAMA Lei: 245, Data: 13/12/2022

Código	Discriminação	Valor
0001	PROCESSO LEGISLATIVO	924.000,00
0003	CONTROLE INTERNO	111.000,00
0004	ADMINISTRACAO GERAL	4.880.000,00
0009	ASSISTENCIA JURIDICA	215.000,00
0012	JUNTA DE SERVICO MILITAR	18.500,00
0013	AMPLIACAO DE ORGAOS PUBLICOS	155.000,00
0014	MODERNIZAÇÃO DE ORGAOS PUBLICOS	75.000,00
0015	ENCARGOS COM INSTITUICOES	60.000,00
0016	SOLENIDADES OFICIAIS	13.000,00
0017	ACAO JUDICIAL	448.578,27
0018	DIVULGAÇÃO MUNICIPAL	20.000,00
0019	PUBLICAÇÕES OFICIAIS	60.000,00
0020	DIFUSAO CULTURAL	345.000,00
0021	PRACAS, PARQUES E JARDINS	278.500,00
0022	PAVIMENTACAO URBANA	618.834,48
0024	LIMPEZA PUBLICA	631.000,00
0025	SERVICOS FUNERARIOS	167.507,25
0026	OBRAS E SERVICOS PUBLICOS	1.007.500,00
0027	HABITACOES URBANAS	510.000,00
0028	HABITACOES RURAIS	510.000,00
0029	ABASTECIMENTO DE AGUA	635.000,00
0030	SANEAMENTO URBANO	105.000,00
0031	SANEAMENTO RURAL	360.000,00
0032	PRODUCAO AGROPECUARIA	317.500,00
0033	COMERCIALIZACAO AGROPECUARIA	250.000,00
0037	ENERGIA ELETRICA	150.380,00
0039	TERMINAL RODOVIARIO	15.000,00
0040	PONTES OU PASSAGENS MOLHADAS	15.000,00
0041	ESTRADAS VICINAIS	650.000,00
0042	DESPORTO COMUNITARIO	195.000,00
0043	SERV. DA DIV. INTERNA PAC. DE SIST. DE PREV. SOCIA	280.000,00
0044	CONTRIBUICOES PARA O PASEP	195.000,00
0045	CONTRIBUICOES PARA O FGTS	38.000,00
0046	CONTRIBUICOES PARA O INSS	188.000,00
0048	ENSINO INFANTIL	2.822.000,00
0049	ENSINO FUNDAMENTAL	7.134.700,00
0051	ENSINO DE JOVENS E ADULTOS	111.500,00
0055	TRANSPORTE ESCOLAR	389.500,00
0056	ALIMENTACAO ESCOLAR	120.000,00
0059	ASSITENCIA MEDICA	5.327.000,00
0060	ASSISTENCIA AMBULATORIAL, EMERGENCIAL E HOSPITALAR	100.000,00
0061	ASSISTENCIA FARMACEUTICA	65.000,00
0062	VIGILANCIA EPIDEMIOLOGICA	487.000,00
0063	VIGILANCIA SANITARIA	47.000,00
0064	ASSISTENCIA DOMICILIAR DE SAUDE	965.000,00
0065	ASSISTENCIA COMUNITARIA	2.220.000,00
0066	AMPARO ASSISTENCIAL A CRIANCA E AO ADOLESCENTE	127.000,00
0067	ERRADICACAO DO TRABALHO INFANTIL	14.000,00
0068	AMPLIACAO DA FROTA DE VEICULOS	200.000,00
0069	MANUTENCAO DA FROTA	53.000,00
0070	JORNAIS INFORMATIVOS	5.000,00
0071	ESCRITURACAO CONTABIL	250.000,00
0072	RECURSOS HUMANOS	35.000,00
9999	RESERVA DE CONTIGENCIA	185.000,00



# PREFEITURA MUNICIPAL DE SÃO BRAZ DO PIAUÍ

R DIONISIO P DA SILVA - CNPJ:41522145/0001-30

Orçamento Programa - Exercício de 2023

Page 2

TABELA EXPLICATIVA - DEMONSTRAÇÃO DA DESPESA POR PROGRAMA Lei: 245, Data: 13/12/2022

Código	Discriminação	Valor
	TOTAL	35.100.000,00

DEBORAH SAYONARA SANTOS  
Assinado de forma digital por  
DEBORAH SAYONARA SANTOS  
CARDOSO:05139518309  
Dados: 2022.12.13 16:04:17 -03'00'

DEBORAH SAYONARA SANTOS CARDOSO  
PREFEITA MUNICIPAL  
051.395.183-09

ROMERITO SOARES MARTINS:03790661309  
Assinado de forma digital por  
ROMERITO SOARES  
MARTINS:03790661309  
Dados: 2022.12.13 16:20:35 -03'00'

ROMERITO SOARES MARTINS  
CONTADOR CRC-PI: 10.954/O-7  
037.906.613-09



# PREFEITURA MUNICIPAL DE SÃO BRAZ DO PIAUÍ

R DIONISIO P DA SILVA - CNPJ:41522145/0001-30

Orçamento Programa - Exercício de 2023

Page 1

## TABELA EXPLICATIVA - RELAÇÃO DE PROJETOS

Lei: 245, Data: 13/12/2022

Código	Discriminação	Valor
1001	AMPLIAÇÃO DA SEDE DA CÂMARA MUNICIPAL	50.000,00
1002	AQUISIÇÃO DE EQUIPAMENTOS PARA CÂMARA MUNICIPAL	35.000,00
1003	CONST. OU AMPL. DA SEDE DA PREFEITURA MUNICIPAL	15.000,00
1004	AQUIS. DE EQUIP. PARA O GABINETE DO PREFEITO	5.000,00
1006	AQUIS. DE EQUIP. P/ A SEC. MUN. DE ADMINISTRAÇÃO	35.000,00
1007	AQUIS. DE EQUIP. P/ CHAFARIZES PÚB. MUNICIPAIS	5.000,00
1008	ADEQUAÇÃO E RECUPERAÇÃO DE ESTRADAS VICINAIS	570.000,00
1009	CONSTRUÇÃO DE CISTERNAS	10.000,00
1010	PERFURAÇÃO E INSTALAÇÃO DE POÇOS TUBULARES	30.000,00
1011	CONST, AMPL E REFORMA DE MERCADOS PÚBLICO	235.000,00
1012	IMPLANTAÇÃO DE MELHORIAS HABITACIONAIS NA ZONA URBANA	510.000,00
1013	CONSTRUÇÃO, AMPLIAÇÃO OU REFORMA DE CEMITÉRIOS	100.000,00
1014	CONSTRUÇÃO OU AMPL. DE CHAFARIZES	10.000,00
1015	CONST. OU AMPL. DE RESERVATÓRIOS DE ÁGUA	15.000,00
1016	CONST. OU AMPL. DE PRAÇAS, PARQUES E JARDINS	201.000,00
1017	CONSTRUÇÃO, AMPL. OU RECUPERAÇÃO DE AÇUDES E BARRAGENS	165.000,00
1018	CONST. OU AMPLIAÇÃO DA REDE DE ENERGIA ELÉTRICA	15.000,00
1019	AQUISIÇÃO DE TRATORES E EQUIPAMENTOS AGRÍCOLAS	35.000,00
1020	CONST. OU AMPLIAÇÃO DE TERMINAIS RODOVIÁRIOS	15.000,00
1021	Const. Ampl. ou recuperação de Calçamentos	250.000,00
1022	Const. ou Ampl. da Rede de Esgoto na Zona Urbana	20.000,00
1023	Const. ou Ampl. do Sist. de Abast. D água	400.000,00
1025	Constr. ou Ampliação da Sec. Mun. de Educação	35.000,00
1026	Aquis. de Equip. para Educação	35.000,00
1027	Aquis. de Veículos para Educação	50.000,00
1028	Constr. ou Ampl. de Unidades Escolares	200.000,00
1029	Aquisição de Transporte Escolar	75.000,00
1030	Constr. ou Ampl. de Creches	75.000,00
1031	Aquis. de Equip. p/ Creches	125.000,00
1032	Constr. Ampl. ou Reforma de Quadras e Gin. Poliesportivo	25.000,00
1033	Const. Ampl. ou Reforma de Campos de Futebol	75.000,00
1034	Perfuração de Poços em Unidades Escolares	15.000,00
1035	Constr. de Cisternas em Unidades Escolares	10.000,00
1036	Aquisição de Equip. c/ Recursos do FUNDEB	20.000,00
1039	Aquis. de Equip. p/ Saúde	150.000,00
1040	Constr. Ampl. ou Reforma de Unidades de Saúde	170.000,00
1042	Aquis. de Veículos p/ Saúde	45.000,00
1043	Aquis. de Ambulâncias	70.000,00
1044	Aquis. de Equip. p/ Vig. em Saúde	20.000,00
1046	Constr, Ampl. ou Reforma do CRAS	15.000,00
1047	Aquis. de Equip. P/ Fundo Mun. de Ass. Social	35.000,00
1049	Constr. de Quadras Esport. em U. Escolares-FUNDEB	20.000,00
1050	Const. ou Ampl. Pontes, Bueiros e Passagens Molhada	15.000,00
1052	Constr, Ampl ou Reforma de Unidades Escolares - FUNDEB	150.000,00
1053	Aquis. de Veículos P/ Fundo Mun. Assist. Social	50.000,00
1054	Aquis. de Imóveis p/ Infra Estrutura Urbana	50.000,00
1055	Aquis. de Imóvel p/ a Adm. Municipal	90.000,00
1056	Abertura de Campos Agrícolas e Sist. de Irrigação	10.000,00
1057	Aquis. de Imóvel p/ Ampl. da Rede Mun. de Ensino	10.000,00
1058	Constr. Ampl. ou Reforma de Academias de Saúde	65.000,00
1060	Aquisição de Veículos para o Gabinete do Prefeito	15.000,00
1061	Contr. ou Ampl. de Matadouro Público Municipal	15.000,00
1062	Pavimentação de Vias Públicas	348.834,48
1063	Abertura de Ruas e Avenidas	20.000,00
1064	Const, Ampl, ou Reforma de Prédios Públicos	130.000,00
1065	Implementação de Melhorias Sanitárias Domiciliares	20.000,00
1066	Const. do Aterro Sanitário	15.000,00
1067	Construção de Galerias	15.000,00
1068	Const. do Sist. de Esgotamento Sanitário	35.000,00
1071	Constr. ou Ampl. Parques de Vaquejada	10.000,00
1072	Constr. de Casas de Farinha	10.000,00
1073	Constr, Ampl. ou Reforma de Biblioteca Municipal	20.000,00
1074	Aquis. de Equip. p/ a Biblioteca Municipal	10.000,00
1075	Constr. ou Recuperação de Calçamentos na Zona Rural	40.000,00
1076	Implantação de Melhorias Habitacionais na Zona Rural	510.000,00
1077	Constr. ou Ampl. da Rede de Esgoto na Zona Rural	10.000,00
1078	Aquis. de Equip. p/ Controladoria Municipal	2.000,00
1079	Aquisição de Equip. para o Depart. de Transportes	5.000,00

**PREFEITURA MUNICIPAL DE SÃO BRAZ DO PIAUÍ**

R DIONISIO P DA SILVA - CNPJ:41522145/0001-30

Orçamento Programa - Exercício de 2023

Page 2

**TABELA EXPLICATIVA - RELAÇÃO DE PROJETOS**

Lei: 245, Data: 13/12/2022

Código	Discriminação	Valor
1080	Constr. de Quadras Esp. em Unid. Escolares	100.000,00
1082	Implementação de Melhoria Sanitária Domiciliar na Zona Rural	350.000,00
1083	Constr, Ampl ou Reforma de Creches-FUNDEB	170.000,00
1084	Aquis. de Equip. p/ Creches-FUNDEB	185.000,00
1085	Aquis. de Equip. p/ Academais de Saúde	40.000,00
1086	Constr. Ampl. ou Refirmar o CREAS	20.000,00
1087	Aquis. de Equip. para o CREAS	10.000,00
1088	Aquisição de Caminhão Compactador de Lixo	150.000,00
1089	Const. e Equipar Consultório Odontológico	80.000,00
<b>Total</b>		<b>6.766.834,48</b>

DEBORAH SAYONARA  
SANTOS  
CARDOSO:05139518309

Assinado de forma digital por  
DEBORAH SAYONARA SANTOS  
CARDOSO:05139518309  
Dados: 2022.12.13 16:04:34 -03'00'

DEBORAH SAYONARA SANTOS CARDOSO  
PREFEITA MUNICIPAL  
051.395.183-09

ROMERITO SOARES  
MARTINS:03790661309

Assinado de forma digital por  
ROMERITO SOARES  
MARTINS:03790661309  
Dados: 2022.12.13 16:21:30 -03'00'

ROMERITO SOARES MARTINS  
CONTADOR CRC-PI: 10.954/O-7  
037.906.613-09



# PREFEITURA MUNICIPAL DE SÃO BRAZ DO PIAUÍ

R DIONISIO P DA SILVA - CNPJ:41522145/0001-30

Orçamento Programa - Exercício de 2023

Page 1

## TABELA EXPLICATIVA - RELAÇÃO DE ATIVIDADES

Lei: 245, Data: 13/12/2022

Código	Discriminação	Valor
2001	Manutenção da Câmara Municipal	924.000,00
2002	Contribuições a Entidades	10.000,00
2003	Encargos com o Gabinete do Prefeito	418.500,00
2004	Manutenção da Assessoria Jurídica	215.000,00
2005	Manutenção da Junta de Serviço Militar	18.500,00
2006	Manutenção da Sec. Mun. de Adm. e Planejamento	1.942.500,00
2010	Manutenção da Iluminação Pública	135.380,00
2012	Encargos com Precatórios do Serv. Administrativo	400.000,00
2013	Enc. c/ Publicações de Documentos Oficiais	60.000,00
2014	Encargos c/ Publicidade do Município	20.000,00
2015	Encargos com APPM/CNM	50.000,00
2017	Manutenção da Controladoria Municipal	109.000,00
2018	Manutenção da Secretaria de Agricultura	262.500,00
2019	Manutenção do Departamento de Transportes	48.000,00
2020	Manutenção do Serviço de Limpeza Pública	631.000,00
2021	Manutenção e Limpeza de Praças Públicas	77.500,00
2023	Manutenção de Cemitérios	45.500,00
2024	Manutenção de Estradas Vicinais	80.000,00
2026	Apoio a Solenidades Oficiais	13.000,00
2027	Apoio a Atividades Culturais	295.000,00
2029	Manut. da Setor de Obras e Urbanismo	717.000,00
2030	Manut.e Desenvolvimento do Ensino	1.459.700,00
2032	Manutenção de Escolas Municipais	25.000,00
2033	Manut. do PEJA Outras Despesas - FUNDEB	47.500,00
2034	Manutenção do PNAE	120.000,00
2035	Manutenção do Transporte Escolar	314.500,00
2036	Manutenção do QSE	100.000,00
2037	Manutenção do PDDE	20.000,00
2039	Manutenção de Outros Programas do FNDE	60.000,00
2040	Manut. do Ens. Fund. Administrativo- FUNDEB - Outras Despesas	745.000,00
2041	Manut. do Ensino Fundamental - FUNDEB 70	4.130.000,00
2042	Encargos c/ Precatórios Administrativos-FUNDEB	5.000,00
2043	Encargos c/ Precatórios - FUNDEB 70	5.000,00
2045	Manutenção das Ações e Serviços Públicos de Saúde	3.590.000,00
2046	Enc. c/ Precatórios Judiciais-FMS	9.000,00
2047	Manutenção do PAB-FIXO	166.000,00
2048	Manutenção do PSF	500.000,00
2049	Manutenção do PSB	220.000,00
2050	Manut. do Prog. de Ass. Farm. Básica	65.000,00
2051	Manutenção do PACS	465.000,00
2053	Manut. das Ações de Vigil. em Saúde	81.000,00
2054	Manutenção de Outros Prog. do FNS	56.000,00
2056	Manut. dos Serviços de Proteção Social Básico	1.006.500,00
2057	Encargos c/ Precatórios Judiciais-FMAS	4.578,27
2058	Manutenção do Conselho Tutelar	127.000,00
2059	Auxílio Funeral	22.007,25
2060	Manut. dos Serv. de Prot. Social Especial	14.000,00
2061	Manutenção do programa CRIANÇA FELIZ	237.000,00
2063	Manutenção de Outros Prog. FNAS	65.000,00
2064	Recuperação de Moradias	22.500,00
2065	Encargos c/ Assinaturas de Jornais e Revistas	5.000,00
2066	Encargos com Idenizações	25.000,00
2067	Manutenção do Setor Contábil	250.000,00
2068	Treinamento de Capacitação de Pessoal	35.000,00
2069	Encargos com AGESPISA	18.000,00
2070	Manut. do PEJA - FUNDEB 70	45.000,00
2071	MANUT. ED. INFANTIL - CRECHE - OUTRAS DESPESAS	222.000,00
2072	MANUT. ED. INFANTIL - CRECHE - FUNDEB 70	615.000,00

**PREFEITURA MUNICIPAL DE SÃO BRAZ DO PIAUÍ**

R DIONISIO P DA SILVA - CNPJ:41522145/0001-30

Orçamento Programa - Exercício de 2023

**TABELA EXPLICATIVA - RELAÇÃO DE ATIVIDADES**

Lei: 245, Data: 13/12/2022

Código	Discriminação	Valor
2073	Manut. do Programa de Cofinanciamento do Estado	180.000,00
2074	Manut. das Ações de Vig. Sanitária	47.000,00
2075	Manut. do Serv. de Apoio ao PBF	93.000,00
2077	manutenção dos SCFV	243.000,00
2078	Manutenção do Prog. Brasil Alfabetizado	19.000,00
2079	Assistência a Pessoas Carentes	246.000,00
2080	GESTÃO DO FUNDO DE PREVIDÊNCIA	354.000,00
2081	BENEFÍCIOS PREVIDENCIÁRIOS	515.000,00
2082	MANUTENÇÃO DA SECRETARIA MUNICIPAL DE FINANÇAS	150.000,00
2083	MANUTENÇÃO DA SECRETARIA MUNICIPAL DE MEIO AMBIENTE	207.000,00
2084	MANUTENÇÃO DA SECRETARIA MUNICIPAL DE ESPORTE	215.000,00
2085	MANUTENÇÃO DA SEC. MUN. DE TURISMO E CULTURA	325.000,00
2086	Tratamento de Saúde Fora de Domicílio	100.000,00
2087	Plano de Gerenciamento de Resíduos Sólidos (PGRS)	70.500,00
2088	Enfrentamento da Emergência de Saúde Pública de Importância Internacional Decorrente do Coronavírus - Covid-19	80.000,00
2089	MANUT. ED. INFANTIL - PRÉ-ESCOLA - OUTRAS DESPESAS	245.000,00
2090	MANUT. ED. INFANTIL - PRÉ-ESCOLA - FUNDEB 70	1.080.000,00
2091	Índice de Gestão Descentralizada do SUAS - IGD/SUAS	42.000,00
2092	Manut. do Prog. de Agente de Combate as Endemias	371.000,00
2093	Manut. do Laboratório Regional de Prótese Dentária Municipal (LRPD)	120.000,00
2094	Manut. e Melhoria do Ensino Infantil - Pré-Escola	105.000,00
2095	Estruturação e Manut. da rede de Assistência Social	100.000,00
2096	Índice de Gestão Descentralizado-Prog. Auxílio Brasil	35.000,00
2097	Realização de Campanha de Vacinação	15.000,00
2098	Manutenção do NASF	100.000,00
2099	Manut. das Ações do Prog. Saúde na Escola-PSE	15.000,00
2100	Manut. das Ações de Segurança Alimentar e Nutricional	15.000,00
2101	Manut. e Recuperação de Academia da Saúde	75.000,00
2102	Manut. das Ações Previne Brasil	90.000,00
2103	Manut. da Biblioteca Municipal	20.000,00
2104	Proteção do Patrimônio Histórico e Cultural	20.000,00
2105	Promoção de Competições Esportivas	85.000,00
2997	RESERVA DO REGIME PROPIO DO SERVIDOR - RPPS	700.000,00
2999	Reserva de Contingência	185.000,00
<b>Total</b>		<b>27.632.165,52</b>

DEBORAH SAYONARA  
SANTOS  
CARDOSO:05139518309

Assinado de forma digital por  
DEBORAH SAYONARA SANTOS  
CARDOSO:05139518309  
Dados: 2022.12.13 16:04:55  
-03'00'

DEBORAH SAYONARA SANTOS CARDOSO  
PREFEITA MUNICIPAL  
051.395.183-09

ROMERITO SOARES  
MARTINS:03790661309

Assinado de forma digital por ROMERITO  
SOARES MARTINS:03790661309  
Dados: 2022.12.13 16:24:48 -03'00'

ROMERITO SOARES MARTINS  
CONTADOR CRC-PI: 10.954/O-7  
037.906.613-09

**PREFEITURA MUNICIPAL DE SÃO BRAZ DO PIAUÍ**

R DIONISIO P DA SILVA - CNPJ:41522145/0001-30

Orçamento Programa - Exercício de 2023

Page 1

**TABELA EXPLICATIVA - RELAÇÃO DE OPERAÇÕES ESPECIAIS**

Lei: 245, Data: 13/12/2022

Código	Discriminação	Valor
1024	Amortização da Dívida Pública	280.000,00
2007	Encargos com PASEP	195.000,00
2008	Encargos com Obrigações Patronais	188.000,00
2009	Encargos com FGTS	38.000,00
Total		701.000,00

DEBORAH SAYONARA  
SANTOS  
CARDOSO:05139518309

Assinado de forma digital por  
DEBORAH SAYONARA SANTOS  
CARDOSO:05139518309  
Dados: 2022.12.13 16:05:23 -03'00'

DEBORAH SAYONARA SANTOS CARDOSO  
PREFEITA MUNICIPAL  
051.395.183-09

ROMERITO SOARES  
MARTINS:03790661309

Assinado de forma digital por  
ROMERITO SOARES  
MARTINS:03790661309  
Dados: 2022.12.13 16:25:38 -03'00'

ROMERITO SOARES MARTINS  
CONTADOR CRC-PI: 10.954/O-7  
037.906.613-09



# PREFEITURA MUNICIPAL DE SÃO BRAZ DO PIAUÍ

R DIONISIO P DA SILVA - CNPJ:41522145/0001-30

Orçamento Programa - Exercício de 2023

## TABELA EXPLICATIVA - LEGISLAÇÃO DA RECEITA

(Inc. III, § 1º, Art.2º)

Page 1

Lei: 245, Data: 13/12/2022

Codigo	Discriminação	Fonte	Legislacao
1000.00.0.0.00	RECEITAS CORRENTES.		
1100.00.0.0.00	IMPOSTOS, TAXAS E CONTRIBUIÇÕES DE MELHORIA		
1110.00.0.0.00	IMPOSTOS		
1112.00.0.0.00	IMPOSTOS SOBRE O PATRIMÔNIO		
1112.50.0.0.00	IMPOSTO SOBRE A PROPRIEDADE PREDIAL E TERRITORIAL URBANA		
1112.50.0.1.00	IPTU-PRINCIPAL	500 999	C.T.M - Lei nº 44/2004.
1112.50.0.2.00	IPTU-MULTAS E JUROS	500 999	C.T.M - Lei nº 44/2004.
1112.50.0.3.00	IPTU-DÍVIDA ATIVA	500 999	C.T.M - Lei nº 44/2004.
1112.53.0.0.00	ITBI-"ITER VIVOS"		
1112.53.0.1.00	ITBI-"ITER VIVOS"-PRINCIPAL	500 999	C.T.M - Lei nº 44/2004.
1113.00.0.0.00	IMPOSTOS SOBRE A RENDA E PROVENTOS DE QUALQUER NATUREZA		
1113.03.0.0.00	IMPOSTO SOBRE A RENDA - RETIDO NA FONTE		
1113.03.1.0.00	IMPOSTO SOBRE A RENDA - RETIDO NA FONTE - TRABALHO		
1113.03.1.1.00	IRRF-TRABALHO-PRINCIPAL	500 999	CF. ART. 158, I
1114.00.0.0.00	IMPOSTOS PRODUÇÃO CIRCULAÇÃO MERCADORIAS E SERVIÇOS		
1114.51.0.0.00	IMPOSTOS SOBRE SERVIÇOS		
1114.51.1.0.00	IMPOSTO SOBRE SERVIÇOS DE QUALQUER NATUREZA - ISSQN		
1114.51.1.1.00	ISSQN-PRINCIPAL	500 999	C.T.M - Lei nº 44/2004.
1114.51.1.2.00	ISSQN-MULTAS E JUROS	500 999	C.T.M - Lei nº 44/2004.
1114.51.1.3.00	ISSQN-DÍVIDA ATIVA	500 999	C.T.M - Lei nº 44/2004.
1120.00.0.0.00	TAXAS		
1121.00.0.0.00	TAXAS PELO EXERCÍCIO DO PODER DE POLÍCIA		
1121.01.0.0.00	TAXAS DE INSPEÇÃO, CONTROLE E FISCALIZAÇÃO		
1121.01.0.1.01	Taxa de Licença para Funcionamento de Estabelecimento	500 999	C.T.M - Lei nº 44/2004.
1121.01.0.1.02	Taxa de Publicidade Comercial	500 999	C.T.M - Lei nº 44/2004.
1121.01.0.1.03	Taxa de Autorização de Funcionamento de Transporte	500 999	C.T.M - Lei nº 44/2004.
1121.01.0.1.04	Taxa de Apreensão, Depósito ou Liberação de Animais	500 999	C.T.M - Lei nº 44/2004.
1121.01.0.1.05	Taxa de licença para Execução de Obras	500 999	C.T.M - Lei nº 44/2004.



# PREFEITURA MUNICIPAL DE SÃO BRAZ DO PIAUÍ

R DIONISIO P DA SILVA - CNPJ:41522145/0001-30

Orçamento Programa - Exercício de 2023

## TABELA EXPLICATIVA - LEGISLAÇÃO DA RECEITA

(Inc. III, § 1º, Art.2º)

Page 2

Lei: 245, Data: 13/12/2022

Codigo	Discriminação	Fonte	Legislacao
1121.01.0.1.06	Outras Taxas pelo Exercício do Poder de Polícia	500 999	C.T.M - Lei nº 44/2004.
1122.00.0.0.00	TAXAS PELA PRESTAÇÃO DE SERVIÇOS		
1122.01.0.0.00	TAXAS PRESTAÇÃO SERVIÇOS GERAL		
1122.01.0.1.01	Taxa de Limpeza Pública	500 999	C.T.M - Lei nº 44/2004.
1122.01.0.1.02	Outras Taxas pela Prestação de Serviços	500 999	C.T.M - Lei nº 44/2004.
1130.00.0.0.00	CONTRIBUIÇÃO DE MELHORIA		
1131.00.0.0.00	CONTRIBUIÇÃO DE MELHORIA		
1131.99.0.0.00	OUTRAS CONTRIBUIÇÕES DE MELHORIA		
1131.99.0.1.00	OUTRAS CONTRIBUIÇÕES MELHORIA- PRINCIPAL	500 999	C.T.M - Lei nº 44/2004.
1200.00.0.0.00	CONTRIBUIÇÕES		
1210.00.0.0.00	CONTRIBUIÇÕES SOCIAIS		
1215.00.0.0.00	CONTRIB.REG.PRÓPRIOS PREVIDÊNCIA SISTEMA PROTEÇÃO SOCIAL		
1215.01.0.0.00	CONTRIBUIÇÃO DO SERVIDOR CIVIL		
1215.01.1.0.00	CONTRIBUIÇÃO DO SERVIDOR CIVIL ATIVO		
1215.01.1.1.00	CONTRIB.SERVIDOR CIVIL ATIVO-PRINCIPAL	800 999	LEI Nº 172, DE 06 de março de 2017.
1215.01.1.2.00	CONTRIB.SERVIDOR CIVIL ATIVO- MULTAS E JUROS	800 999	LEI Nº 172, DE 06 de março de 2017.
1215.01.2.0.00	CONTRIBUIÇÃO DO SERVIDOR CIVIL INATIVO		
1215.01.2.1.00	CONTRIB.SERVIDOR CIVIL INATIVO-PRINCIPAL	800 999	LEI Nº 172, DE 06 de março de 2017.
1215.01.3.0.00	CONTRIBUIÇÃO DO SERVIDOR CIVIL - PENSIONISTAS		
1215.01.3.1.00	CONTRIB.SERVIDOR CIVIL-PENSIONISTAS-PRINCIPAL	800 999	
1215.03.0.0.00	CONTRIBUIÇÃO DO SERVIDOR CIVIL - PARCELAMENTOS		
1215.03.0.1.00	CONTRIB.SERV.CIVIL-PARCELAMENTOS-PRINCIPAL	800 999	LEI Nº 172, DE 06 de março de 2017.
1215.03.0.2.00	CONTRIB.SERV.CIVIL-PARCELAMENTOS-MULTAS E JUROS	800 999	
1240.00.0.0.00	CONTRIBUIÇÃO CUSTEIO SERVIÇO ILUMINAÇÃO PÚBLICA		
1241.00.0.0.00	CONTRIBUIÇÃO CUSTEIO SERVIÇO ILUMINAÇÃO PÚBLICA		
1241.50.0.0.00	CONTRIBUIÇÃO CUSTEIO SERVIÇO ILUMINAÇÃO PÚBLICA		
1241.50.0.1.00	CONTR.CUSTEIO SERV.ILUMINAÇÃO PÚBL.-PRINCIPAL	751 999	Lei Municipal nº 145, de 15 de agosto de 2014.
1300.00.0.0.00	RECEITA PATRIMONIAL		



# PREFEITURA MUNICIPAL DE SÃO BRAZ DO PIAUÍ

R DIONISIO P DA SILVA - CNPJ:41522145/0001-30

Orçamento Programa - Exercício de 2023

## TABELA EXPLICATIVA - LEGISLAÇÃO DA RECEITA

(Inc. III, § 1º, Art.2º)

Page 3

Lei: 245, Data: 13/12/2022

Codigo	Discriminação	Fonte	Legislacao
1310.00.0.0.00	EXPLORAÇÃO DO PATRIMÔNIO IMOBILIÁRIO DO ESTADO		
1311.00.0.0.00	EXPLORAÇÃO DO PATRIMÔNIO IMOBILIÁRIO DO ESTADO		
1311.01.0.0.00	ALUGUÉIS, ARRENDAMENTOS, FOROS, LAUDÊMIOS, TARIFAS DE OCUPAÇ		
1311.01.1.0.00	ALUGUÉIS E ARRENDAMENTOS		
1311.01.1.1.00	ALUGUÉIS E ARRENDAMENTOS - PRINCIPAL	500 999	LEGISLAÇÃO PRÓPRIA
1311.01.2.0.00	FOROS, LAUDÊMIOS E TARIFAS DE OCUPAÇÃO		
1311.01.2.1.00	FOROS, LAUDÊMIOS TARIFAS OCUPAÇÃO- PRINCIPAL	500 999	C.T.M - Lei nº 44/2004.
1311.99.0.0.00	OUTRAS RECEITAS IMOBILIÁRIAS		
1311.99.0.1.00	OUTRAS RECEITAS IMOBILIÁRIAS - PRINCIPAL	500 999	LEGISLAÇÃO PRÓPRIA
1320.00.0.0.00	VALORES MOBILIÁRIOS		
1321.00.0.0.00	JUROS E CORREÇÕES MONETÁRIAS		
1321.01.0.0.00	REMUNERAÇÃO DE DEPÓSITOS BANCÁRIOS		
1321.01.0.1.01	REMUNERAÇÃO DE DEPÓSITOS BANCÁRIOS - NÃO VINCULADO	500 999	LEGISLAÇÃO PRÓPRIA
1321.01.0.1.02	REMUNERAÇÃO DE DEPÓSITOS BANCÁRIOS - CONVÊNIOS FEDERAIS	700 999	LEGISLAÇÃO PRÓPRIA
1321.01.0.1.03	REMUNERAÇÃO DE DEPÓSITOS BANCÁRIOS - CONV. ESTADUAIS	701 999	LEGISLAÇÃO ESPECÍFICA
1321.01.0.1.04	REMUNERAÇÃO DE DEPÓSITOS BANCÁRIOS - FUNDEB	540 230	LEI 14113/2020
1321.01.0.1.05	REMUNERAÇÃO DE DEPÓSITOS BANCÁRIOS - COMPL. VAAF	541 230	LEI Nº 14.113, DE 25 DE DEZEMBRO DE 2020
1321.01.0.1.06	REMUNERAÇÃO DE DEPÓSITOS BANCÁRIOS - COMPL. VAAT	542 230	LEI Nº 14.113, DE 25 DE DEZEMBRO DE 2020
1321.01.0.1.07	REMUNERAÇÃO DE DEPÓSITOS BANCÁRIOS - QSE	550 999	LEGISLAÇÃO ESPECÍFICA
1321.01.0.1.08	REMUNERAÇÃO DE DEPÓSITOS BANCÁRIOS - PDDE	551 999	LEGISLAÇÃO ESPECÍFICA
1321.01.0.1.09	REMUNERAÇÃO DE DEPÓSITOS BANCÁRIOS - PNAE	552 999	Lei nº 10.880/2004.
1321.01.0.1.10	REMUNERAÇÃO DE DEPÓSITOS BANCÁRIOS - PNATE	553 999	LEGISLAÇÃO ESPECÍFICA
1321.01.0.1.11	REMUNERAÇÃO DE DEPÓSITOS BANCÁRIOS - OUTROS FNDE	569 999	LEGISLAÇÃO ESPECÍFICA
1321.01.0.1.12	REMUNERAÇÃO DE DEPÓSITOS BANCÁRIOS - OUTROS EDUCAÇÃO	599 999	LEGISLAÇÃO ESPECÍFICA
1321.01.0.1.13	REMUNERAÇÃO DE DEPÓSITOS BANCÁRIOS - CONV. FED. EDUCAÇÃO	570 999	LEGISLAÇÃO ESPECÍFICA
1321.01.0.1.14	REMUNERAÇÃO DE DEPÓSITOS BANCÁRIOS - FMS TESOURO	500 999	LEGISLAÇÃO PRÓPRIA

**PREFEITURA MUNICIPAL DE SÃO BRAZ DO PIAUÍ**

R DIONÍSIO P DA SILVA - CNPJ:41522145/0001-30

Orçamento Programa - Exercício de 2023

**TABELA EXPLICATIVA - LEGISLAÇÃO DA RECEITA**

(Inc. III, § 1º, Art.2º)

Page 4

Lei: 245, Data: 13/12/2022

Código	Discriminação	Fonte	Legislação
1321.01.0.1.15	REMUNERAÇÃO DE DEPÓSITOS BANCÁRIOS - FMS CUSTEIO	600 999	LEGISLAÇÃO PRÓPRIA
1321.01.0.1.16	REMUNERAÇÃO DE DEPÓSITOS BANCÁRIOS - FMS INVESTIMENTO	601 999	LEGISLAÇÃO ESPECÍFICA
1321.01.0.1.17	REMUNERAÇÃO DE DEPÓSITOS BANCÁRIOS - FMS COVID	602 999	LEGISLAÇÃO ESPECÍFICA
1321.01.0.1.18	REMUNERAÇÃO DE DEPÓSITOS BANCÁRIOS - FMS REC. ESTADUAL	621 999	LEGISLAÇÃO ESPECÍFICA
1321.01.0.1.19	REMUNERAÇÃO DE DEPÓSITOS BANCÁRIOS - COMPL. VAAR	543 999	LEI 14.113/2020
1321.01.0.1.20	REMUNERAÇÃO DE DEPÓSITOS BANCÁRIOS - FMAS TESOURO	500 999	LEGISLAÇÃO PRÓPRIA
1321.01.0.1.21	REMUNERAÇÃO DE DEPÓSITOS BANCÁRIOS - FMAS PROGRAMAS	660 999	LEGISLAÇÃO PRÓPRIA
1321.01.0.1.22	REMUNERAÇÃO DE DEPÓSITOS BANCÁRIOS - FMAS REC. ESTADUAL	661 999	LEGISLAÇÃO ESPECÍFICA
1321.01.0.1.23	REMUNERAÇÃO DE DEPÓSITOS BANCÁRIOS - TRANSF. ESPECIAL UNIÃO	706 999	LEGISLAÇÃO ESPECÍFICA
1321.01.0.1.24	REMUNERAÇÃO DE DEPÓSITOS BANCÁRIOS - CIDE	750 999	LEGISLAÇÃO ESPECÍFICA
1321.01.0.1.25	REMUNERAÇÃO DE DEPÓSITOS BANCÁRIOS - MDE	500 200	LEGISLAÇÃO ESPECÍFICA
1321.01.0.1.26	REMUNERAÇÃO DE DEPÓSITOS BANCÁRIOS - EDUCAÇÃO TRANSF ESTADO	576 999	LEGISLAÇÃO ESPECÍFICA
1321.01.0.1.28	REMUNERAÇÃO DE DEPÓSITOS BANCÁRIOS - OUTROS FNAS	669 999	LEGISLAÇÃO ESPECÍFICA
1321.01.0.1.29	REMUNERAÇÃO DE DEPÓSITOS BANCÁRIOS - FMS PACS	604 999	
1321.01.0.1.30	REMUN. DEPÓSITOS BANCÁRIOS- CESSÃO ONEROSA	704 999	
1321.04.0.0.00	REMUN. RECURSOS REGIME PRÓPRIO PREVIDÊNCIA SOCIAL-RPPS		
1321.04.0.1.00	REMUNERAÇÃO RECURSOS RPPS-PRINCIPAL	800 999	LEI Nº 172, DE 06 de março de 2017.
1600.00.0.0.00	RECEITA DE SERVIÇOS		
1610.00.0.0.00	SERVIÇOS ADMINISTRATIVOS E COMERCIAIS GERAIS		
1611.00.0.0.00	SERVIÇOS ADMINISTRATIVOS E COMERCIAIS GERAIS		
1611.01.0.0.00	SERVIÇOS ADMINISTRATIVOS E COMERCIAIS GERAIS PRESTADOS POR E		
1611.01.0.1.00	SERVIÇOS ADMINISTRATIVOS E COMERCIAIS GERAIS PRESTADOS POR E	500 999	C.T.M - Lei nº 44/2004.
1611.02.0.0.00	INSCRIÇÃO EM CONCURSOS E PROCESSOS SELETIVOS		
1611.02.0.1.00	INSCRIÇÃO EM CONCURSOS E PROCESSOS SELETIVOS - PRINCIPAL	500 999	LEGISLAÇÃO PRÓPRIA
1700.00.0.0.00	TRANSFERÊNCIAS CORRENTES		
1710.00.0.0.00	TRANSFERÊNCIAS DA UNIÃO E DE SUAS ENTIDADES		



# PREFEITURA MUNICIPAL DE SÃO BRAZ DO PIAUÍ

R DIONÍSIO P DA SILVA - CNPJ:41522145/0001-30

Orçamento Programa - Exercício de 2023

## TABELA EXPLICATIVA - LEGISLAÇÃO DA RECEITA

(Inc. III, § 1º, Art.2º)

Page 5

Lei: 245, Data: 13/12/2022

Código	Discriminação	Fonte	Legislacao
1711.00.0.0.00	TRANSFERÊNCIAS DECORRENTES DE PARTICIPAÇÃO NA RECEITA DA UNI		
1711.51.0.0.00	COTA-PARTE DO FUNDO DE PARTICIPAÇÃO DOS MUNICÍPIOS - FPM		
1711.51.1.0.00	COTA-PARTE DO FUNDO DE PARTICIPAÇÃO DOS MUNICÍPIOS - COTA ME		
1711.51.1.1.00	COTA-PARTE DO FUNDO DE PARTICIPAÇÃO DOS MUNICÍPIOS - COTA ME	500 999	CF. ART. 159, I B
1711.51.2.0.00	COTA-PARTE DO FUNDO DE PARTICIPAÇÃO DOS MUNICÍPIOS - COTAS E		
1711.51.2.1.00	COTA-PARTE DO FUNDO DE PARTICIPAÇÃO DOS MUNICÍPIOS - COTAS E	500 999	
1711.52.0.0.00	COTA-PARTE DO IMPOSTO SOBRE A PROPRIEDADE TERRITORIAL RURAL		
1711.52.0.1.00	COTA-PARTE DO IMPOSTO SOBRE A PROPRIEDADE TERRITORIAL RURAL	500 999	CF. ART. 158, II
1712.00.0.0.00	TRANSFERÊNCIAS DAS COMPENSAÇÕES FINANCEIRAS PELA EXPLORAÇÃO		
1712.52.0.0.00	COTA-PARTE DA COMPENSAÇÃO FINANCEIRA PELA PRODUÇÃO DE PETRÓL		
1712.52.4.0.00	COTA-PARTE DO FUNDO ESPECIAL DO PETRÓLEO – FEP		
1712.52.4.1.00	COTA-PARTE DO FUNDO ESPECIAL DO PETRÓLEO – FEP - PRINCIPAL	500 999	Lei 7.453/1985
1712.99.0.0.00	OUTRAS TRANSFERÊNCIAS DECORRENTES DE COMPENSAÇÃO FINANCEIRA		
1712.99.0.1.00	OUTRAS TRANSFERÊNCIAS DECORRENTES DE COMPENSAÇÃO FINANCEIRA	704 999	Lei nº 7.990/1989; Lei nº 8001/1990.
1713.00.0.0.00	TRANSFERÊNCIAS DE RECURSOS DO SISTEMA ÚNICO DE SAÚDE – SUS		
1713.50.0.0.00	TRANSFERÊNCIAS DE RECURSOS DO SISTEMA ÚNICO DE SAÚDE – SUS –		
1713.50.1.0.00	TRANSFERÊNCIAS DE RECURSOS DO BLOCO DE MANUTENÇÃO DAS AÇÕES		
1713.50.1.1.01	TRANSFERÊNCIAS DE RECURSOS DO BLOCO DE MANUTENÇÃO DAS Ações	600 999	Lei 141/2012.
1713.50.1.1.02	TRANSF REC DO BL DE MANUT DAS AÇÕES SAÚDE- EMENDA INDIVIDUAL	600 999	Lei 141/2012.
1713.50.1.1.03	TRANSF REC DO BL DE MANUT DAS AÇÕES SAÚDE- EMENDA BANCADA	600 999	Lei 141/2012.
1713.50.2.0.00	TRANSFERÊNCIAS DE RECURSOS DO BLOCO DE MANUTENÇÃO DAS AÇÕES		
1713.50.2.1.00	TRANSFERÊNCIAS DE RECURSOS DO BLOCO DE MANUTENÇÃO DAS AÇÕES	600 999	Lei 141/2012.
1713.50.3.0.00	TRANSFERÊNCIAS DE RECURSOS DO BLOCO DE MANUTENÇÃO DAS AÇÕES		
1713.50.3.1.00	TRANSFERÊNCIAS DE RECURSOS DO BLOCO DE MANUTENÇÃO DAS AÇÕES	600 999	Lei 141/2012.
1713.50.3.1.01	TRANSFERÊNCIAS DE RECURSOS DO BLOCO DE MANUTENÇÃO DAS AÇÕES	604 999	
1713.50.3.1.02	TRANSFERÊNCIAS DE REC. DO BLOCO DE MANUTENÇÃO DAS AÇÕES-ACE	604 999	
1713.50.4.0.00	TRANSFERÊNCIAS DE RECURSOS DO BLOCO DE MANUTENÇÃO DAS AÇÕES		
1713.50.4.1.00	TRANSFERÊNCIAS DE RECURSOS DO BLOCO DE MANUTENÇÃO DAS AÇÕES	600 999	Lei 141/2012.



# PREFEITURA MUNICIPAL DE SÃO BRAZ DO PIAUÍ

R DIONISIO P DA SILVA - CNPJ:41522145/0001-30

Orçamento Programa - Exercício de 2023

## TABELA EXPLICATIVA - LEGISLAÇÃO DA RECEITA

(Inc. III, § 1º, Art.2º)

Page 6

Lei: 245, Data: 13/12/2022

Codigo	Discriminação	Fonte	Legislacao
1713.50.5.0.00	TRANSFERÊNCIAS DE RECURSOS DO BLOCO DE MANUTENÇÃO DAS AÇÕES		
1713.50.5.1.00	TRANSFERÊNCIAS DE RECURSOS DO BLOCO DE MANUTENÇÃO DAS AÇÕES	600 999	Lei 141/2012.
1713.50.9.0.00	TRANSFERÊNCIAS DE RECURSOS DO BLOCO DE MANUTENÇÃO DAS AÇÕES		
1713.50.9.1.01	TRANSF. DE REC. DO BL. DE MANUTENÇÃO DAS AÇÕES-COVID	602 999	Lei 141/2012.
1713.50.9.1.02	TRANSF. DE REC. DO BL. DE MANUTENÇÃO DAS AÇÕES-OUTROS PROG	600 999	Lei 141/2012.
1713.50.9.1.03	TRANSFERÊNCIAS DE RECURSOS DO BLOCO DE MANUTENÇÃO-OUTRO PROG	659 999	
1714.00.0.0.00	TRANSFERÊNCIAS DE RECURSOS DO FUNDO NACIONAL DO DESENVOLVIME		
1714.50.0.0.00	TRANSFERÊNCIAS DO SALÁRIO-EDUCAÇÃO		
1714.50.0.1.00	TRANSFERÊNCIAS DO SALÁRIO-EDUCAÇÃO - PRINCIPAL	550 999	Lei 11.947/2009.
1714.51.0.0.00	TRANSFERÊNCIAS DIRETAS DO FNDE REFERENTES AO PROGRAMA DINHEI		
1714.51.0.1.00	TRANSFERÊNCIAS DIRETAS DO FNDE REFERENTES AO PROGRAMA DINHEI	551 999	Lei 11.947/2009.
1714.52.0.0.00	TRANSFERÊNCIAS REFERENTES AO PROGRAMA NACIONAL DE ALIMENTAÇÃO		
1714.52.0.1.00	TRANSFERÊNCIAS REFERENTES AO PROGRAMA NACIONAL DE ALIMENTAÇÃO	552 999	Lei 11.947/2009.
1714.53.0.0.00	TRANSFERÊNCIAS REFERENTES AO PROGRAMA NACIONAL DE APOIO AO T		
1714.53.0.1.00	TRANSFERÊNCIAS REFERENTES AO PROGRAMA NACIONAL DE APOIO AO T	553 999	
1714.99.0.0.00	OUTRAS TRANSFERÊNCIAS DIRETAS DO FUNDO NACIONAL DO DESENVOLV		
1714.99.0.1.01	OUTRAS TRANSFERÊNCIAS DIRETAS DO FNDE	569 999	Lei 11.947/2009.
1714.99.0.1.02	OUTRAS TRANSFERÊNCIAS DIRETAS - OUTROS REC. EDUCAÇÃO	599 999	LEGISLAÇÃO ESPECIFICA
1715.00.0.0.00	TRANSFERÊNCIAS DE RECURSOS DE COMPLEMENTAÇÃO DA UNIÃO AO FUN		
1715.50.0.0.00	TRANSFERÊNCIAS DE RECURSOS DE COMPLEMENTAÇÃO DA UNIÃO AO FUN		
1715.50.0.1.00	TRANSFERÊNCIAS DE RECURSOS DE COMPLEMENTAÇÃO DA UNIÃO AO FUN	542 230	LEI 14.113/2020
1715.51.0.0.00	TRANSFERÊNCIAS DE RECURSOS DE COMPLEMENTAÇÃO DA UNIÃO AO FUN		
1715.51.0.1.00	TRANSFERÊNCIAS DE RECURSOS DE COMPLEMENTAÇÃO DA UNIÃO AO FUN	541 230	LEI 14113/2020
1715.52.0.0.00	TRANSFERÊNCIAS DE RECURSOS DE COMPLEMENTAÇÃO DA UNIÃO AO FUN		
1715.52.0.1.00	TRANSFERÊNCIAS DE RECURSOS DE COMPLEMENTAÇÃO DA UNIÃO AO FUN	543 999	LEI 14.113/2020
1716.00.0.0.00	TRANSFERÊNCIAS DE RECURSOS DO FUNDO NACIONAL DE ASSISTÊNCIA		
1716.50.0.0.00	TRANSFERÊNCIAS DE RECURSOS DO FUNDO NACIONAL DE ASSISTÊNCIA		
1716.50.0.1.01	TRANSFERÊNCIA DE RECURSO DO FNAS-PROG PRIMEIRA INFANCIA SUAS	660 999	NOB/SUAS - 2012.



# PREFEITURA MUNICIPAL DE SÃO BRAZ DO PIAUÍ

R DIONISIO P DA SILVA - CNPJ:41522145/0001-30

Orçamento Programa - Exercício de 2023

## TABELA EXPLICATIVA - LEGISLAÇÃO DA RECEITA

(Inc. III, § 1º, Art.2º)

Page 7

Lei: 245, Data: 13/12/2022

Codigo	Discriminação	Fonte	Legislacao
1716.50.0.1.02	TRANSFERÊNCIAS DE RECURSOS DO FNAS - PSB PBFI	660 999	NOB/SUAS - 2012.
1716.50.0.1.03	TRANSFERÊNCIAS DE RECURSOS DO FNAS - PSB SCFV	660 999	NOB/SUAS - 2012.
1716.50.0.1.04	TRANSFERÊNCIAS DE RECURSOS DO FNAS - IGD-PAB	660 999	NOB/SUAS - 2012.
1716.50.0.1.05	TRANSFERÊNCIAS DE RECURSOS DO FNAS - IGD-SUAS	660 999	NOB/SUAS - 2012.
1716.50.0.1.06	TRANSFERÊNCIAS DE RECURSOS DO FNAS - BPC NA ESCOLA	660 999	NOB/SUAS - 2012.
1716.50.0.1.07	TRANSFERÊNCIAS DE RECURSOS DO FNAS - OUTROS PROG FNAS	660 999	NOB/SUAS - 2012.
1716.50.0.1.08	TRANSFERÊNCIAS DE RECURSOS DO FNAS - MEDIA COMPLEXIDADE	660 999	LEGISLAÇÃO ESPECIFICA
1716.50.0.1.09	TRANSFERÊNCIAS DE RECURSOS DO FNAS - ESTRUTURAÇÃO REDE SUAS	669 999	LEGISLAÇÃO ESPECIFICA
1717.00.0.0.00	TRANSFERÊNCIAS DE CONVÊNIOS DA UNIÃO E DE SUAS ENTIDADES		
1717.51.0.0.00	TRANSFERÊNCIAS DE CONVÊNIOS DA UNIÃO DESTINADAS A PROGRAMAS		
1717.51.0.1.00	TRANSFERÊNCIAS DE CONVÊNIOS DA UNIÃO DESTINADAS A PROGRAMAS	570 999	DECRETO Nº 6.170, DE 25 DE JULHO DE 2007; Artigo 25 LC nº 101 de 04 de Maio de 2000.
1717.52.0.0.00	TRANSFERÊNCIAS DE CONVÊNIOS DA UNIÃO DESTINADAS A PROGRAMAS		
1717.52.0.1.00	TRANSFERÊNCIAS DE CONVÊNIOS DA UNIÃO DESTINADAS A PROGRAMAS	665 999	DECRETO Nº 6.170, DE 25 DE JULHO DE 2007; Artigo 25 LC nº 101 de 04 de Maio de 2000.
1717.99.0.0.00	OUTRAS TRANSFERÊNCIAS DE CONVÊNIOS DA UNIÃO E DE SUAS ENTIDA		
1717.99.0.1.00	OUTRAS TRANSFERÊNCIAS DE CONVÊNIOS DA UNIÃO E DE SUAS ENTIDA	700 999	DECRETO Nº 6.170, DE 25 DE JULHO DE 2007; Artigo 25 LC nº 101 de 04 de Maio de 2000.
1719.00.0.0.00	OUTRAS TRANSFERÊNCIAS DE RECURSOS DA UNIÃO E DE SUAS ENTIDAD		
1719.57.0.0.00	TRANSFERÊNCIA ESPECIAL DA UNIÃO		
1719.57.0.1.00	TRANSFERÊNCIA ESPECIAL DA UNIÃO - PRINCIPAL	706 999	art. 166-A, inciso I, da Constituição Federal.
1719.58.0.0.00	TRANSFERÊNCIA OBRIGATÓRIA DECORRENTE DA LEI COMPLEMENTAR Nº		
1719.58.0.1.00	TRANSFERÊNCIA OBRIGATÓRIA DECORRENTE DA LEI COMPLEMENTAR Nº	500 999	LEI COMPLEMENTAR Nº 176/2020
1719.99.0.0.00	OUTRAS TRANSFERÊNCIAS DE RECURSOS DA UNIÃO E DE SUAS ENTIDAD		
1719.99.0.1.01	OUTRAS TRANSFERÊNCIAS DE RECURSOS DA UNIÃO - NÃO VINCULADOS	500 999	LEGISLAÇÃO ESPECIFICA
1719.99.0.1.02	OUTRAS TRANSFERÊNCIAS DE RECURSOS DA UNIÃO- OUTROS REC. VINC	899 999	Lei Federal nº 13.979, de 06 de fevereiro de 2020.
1719.99.0.1.03	OUTRAS TRANSF. DE RECURSOS DA UNIÃO - OUTROS VINC. DE TRANSF	749 999	LEGISLAÇÃO ESPECIFICA



# PREFEITURA MUNICIPAL DE SÃO BRAZ DO PIAUÍ

R DIONISIO P DA SILVA - CNPJ:41522145/0001-30

Orçamento Programa - Exercício de 2023

## TABELA EXPLICATIVA - LEGISLAÇÃO DA RECEITA

(Inc. III, § 1º, Art.2º)

Page 8

Lei: 245, Data: 13/12/2022

Codigo	Discriminação	Fonte	Legislacao
1720.00.0.0.00	TRANSFERÊNCIAS DOS ESTADOS E DO DISTRITO FEDERAL E DE SUAS E		
1721.00.0.0.00	PARTICIPAÇÃO NA RECEITA DOS ESTADOS E DISTRITO FEDERAL		
1721.50.0.0.00	COTA-PARTE DO ICMS		
1721.50.0.1.00	COTA-PARTE DO ICMS - PRINCIPAL	500 999	CF. ART. 158, IV. Constituição Estadual, Art. 172.
1721.51.0.0.00	COTA-PARTE DO IPVA		
1721.51.0.1.00	COTA-PARTE DO IPVA - PRINCIPAL	500 999	CF. ART. 158, III; Constituição Estadual, Art. 172
1721.52.0.0.00	COTA-PARTE DO IPI - MUNICÍPIOS		
1721.52.0.1.00	COTA-PARTE DO IPI - MUNICÍPIOS - PRINCIPAL	500 999	CF. ART. 159, I, § 3º.
1721.53.0.0.00	COTA-PARTE DA CONTRIBUIÇÃO DE INTERVENÇÃO NO DOMÍNIO ECONÔMI		
1721.53.0.1.00	COTA-PARTE DA CONTRIBUIÇÃO DE INTERVENÇÃO NO DOMÍNIO ECONÔMI	750 999	Lei 10.336/2001.
1723.00.0.0.00	TRANSFERÊNCIAS DE RECURSOS DO SISTEMA ÚNICO DE SAÚDE – SUS		
1723.50.0.0.00	TRANSFERÊNCIAS DE RECURSOS DO SISTEMA ÚNICO DE SAÚDE – SUS		
1723.50.0.1.01	TRANSF. DE REC. DO SIST. ÚNICO DE SAÚDE – COFINANCIAMENTO	621 999	Constituição Estadual, Art. 265.
1723.50.0.1.02	TRANSFERÊNCIAS DE RECURSOS DO SUS - REC. ESTADUAL	621 999	LEGISLAÇÃO ESPECIFICA
1729.00.0.0.00	OUTRAS TRANSFERÊNCIAS DOS ESTADOS E DISTRITO FEDERAL		
1729.51.0.0.00	TRANSFERÊNCIAS DE ESTADOS DESTINADAS À ASSISTÊNCIA SOCIAL		
1729.51.0.1.00	TRANSFERÊNCIAS DE ESTADOS DESTINADAS À ASSISTÊNCIA SOCIAL -	661 999	LEGISLAÇÃO ESPECIFICA
1729.52.0.0.00	TRANSFERÊNCIAS DE RECURSOS DESTINADOS A PROGRAMAS DE EDUCAÇÃO		
1729.52.0.1.00	TRANSFERÊNCIAS DE RECURSOS DESTINADOS A PROGRAMAS DE EDUCAÇÃO	576 999	LEGISLÇAO ESPECIFICA
1729.99.0.0.00	OUTRAS TRANSFERÊNCIAS DOS ESTADOS E DF		
1729.99.0.1.00	OUTRAS TRANSFERÊNCIAS DOS ESTADOS E DF - PRINCIPAL	500 999	Constituição Estadual, Art. 265.
1729.99.0.1.02	OUTRAS TRANSFERÊNCIAS DOS ESTADOS E DF-TRANSF. ESPECIAL	710 999	
1750.00.0.0.00	TRANSFERÊNCIAS DE OUTRAS INSTITUIÇÕES PÚBLICAS		
1751.00.0.0.00	TRANSFERÊNCIAS DE RECURSOS DO FUNDO DE MANUTENÇÃO E DESENVOL		
1751.50.0.0.00	TRANSFERÊNCIAS DE RECURSOS DO FUNDO DE MANUTENÇÃO E DESENVOL		
1751.50.0.1.00	TRANSFERÊNCIAS DE RECURSOS DO FUNDO DE MANUTENÇÃO E DESENVOL	540 230	LEI 14113/2020
1900.00.0.0.00	OUTRAS RECEITAS CORRENTES		
1920.00.0.0.00	INDENIZAÇÕES, RESTITUIÇÕES E RESSARCIMENTOS		



# PREFEITURA MUNICIPAL DE SÃO BRAZ DO PIAUÍ

R DIONISIO P DA SILVA - CNPJ:41522145/0001-30

Orçamento Programa - Exercício de 2023

## TABELA EXPLICATIVA - LEGISLAÇÃO DA RECEITA

(Inc. III, § 1º, Art.2º)

Page 9

Lei: 245, Data: 13/12/2022

Codigo	Discriminação	Fonte	Legislacao
1921.00.0.0.00	INDENIZAÇÕES		
1921.99.0.0.00	OUTRAS INDENIZAÇÕES		
1921.99.0.1.00	OUTRAS INDENIZAÇÕES - PRINCIPAL	500 999	LEGISLAÇÃO PRÓPRIA
1922.00.0.0.00	RESTITUIÇÕES		
1922.99.0.0.00	OUTRAS RESTITUIÇÕES		
1922.99.0.1.00	OUTRAS RESTITUIÇÕES - PRINCIPAL	500 999	
1930.00.0.0.00	BENS, DIREITOS E VALORES INCORPORADOS AO PATRIMÔNIO PÚBLICO		
1931.00.0.0.00	BENS, DIREITOS E VALORES INCORPORADOS AO PATRIMÔNIO PÚBLICO		
1931.01.0.0.00	BENS, DIREITOS E VALORES PERDIDOS EM FAVOR DO PODER PÚBLICO		
1931.01.0.1.00	BENS, DIREITOS E VALORES PERDIDOS EM FAVOR DO PODER PÚBLICO	500 999	
1990.00.0.0.00	DEMAIS RECEITAS CORRENTES		
1999.00.0.0.00	OUTRAS RECEITAS CORRENTES		
1999.01.0.0.00	APORTES PERIÓDICOS PARA AMORTIZAÇÃO DE DÉFICIT ATUARIAL DO R		
1999.01.0.1.00	APORTES PERIÓDICOS PARA AMORTIZAÇÃO DE DÉFICIT ATUARIAL DO R	800 150	LEI Nº 172, DE 06 de março de 2017.
1999.03.0.0.00	COMPENSAÇÕES FINANCEIRAS ENTRE OS REGIMES DE PREVIDÊNCIA		
1999.03.0.1.00	COMPENSAÇÕES FINANCEIRAS ENTRE OS REGIMES DE PREVIDÊNCIA - P	500 999	LEI Nº 9.796, DE 5 DE MAIO DE 1999; DECRETO nº 10.188, DE 20 DE DEZEMBRO DE 2019.
1999.03.0.1.00	COMPENSAÇÕES FINANCEIRAS ENTRE OS REGIMES DE PREVIDÊNCIA - P	800 999	
2000.00.0.0.00	RECEITAS DE CAPITAL		
2100.00.0.0.00	OPERAÇÕES DE CRÉDITO		
2110.00.0.0.00	OPERAÇÕES DE CRÉDITO - MERCADO INTERNO		
2119.00.0.0.00	OUTRAS OPERAÇÕES DE CRÉDITO - MERCADO INTERNO		
2119.99.0.0.00	OUTRAS OPERAÇÕES DE CRÉDITO - MERCADO INTERNO		
2119.99.0.1.00	OUTRAS OPERAÇÕES DE CRÉDITO - MERCADO INTERNO - PRINCIPAL	754 999	LEGISLAÇÃO PRÓPRIA
2200.00.0.0.00	ALIENAÇÃO DE BENS		
2210.00.0.0.00	ALIENAÇÃO DE BENS MÓVEIS		
2213.00.0.0.00	ALIENAÇÃO DE BENS MÓVEIS E SEMOVENTES		
2213.01.0.0.00	ALIENAÇÃO DE BENS MÓVEIS E SEMOVENTES		
2213.01.0.1.00	ALIENAÇÃO DE BENS MÓVEIS E SEMOVENTES - PRINCIPAL	755 999	LEGISLAÇÃO PRÓPRIA
2400.00.0.0.00	TRANSFERÊNCIAS DE CAPITAL		
2410.00.0.0.00	TRANSFERÊNCIAS DA UNIÃO E DE SUAS ENTIDADES		



# PREFEITURA MUNICIPAL DE SÃO BRAZ DO PIAUÍ

R DIONISIO P DA SILVA - CNPJ:41522145/0001-30

Orçamento Programa - Exercício de 2023

## TABELA EXPLICATIVA - LEGISLAÇÃO DA RECEITA

(Inc. III, § 1º, Art.2º)

Page 10

Lei: 245, Data: 13/12/2022

Codigo	Discriminação	Fonte	Legislacao
2411.00.0.0.00	TRANSFERÊNCIAS DE RECURSOS DO SISTEMA ÚNICO DE SAÚDE - SUS		
2411.50.0.0.00	TRANSFERÊNCIAS DE RECURSOS DO SISTEMA ÚNICO DE SAÚDE – SUS –		
2411.50.1.0.00	TRANSFERÊNCIAS DE RECURSOS DO BLOCO DE MANUTENÇÃO DAS AÇÕES		
2411.50.1.1.00	TRANSFERÊNCIAS DE RECURSOS DO BLOCO DE MANUTENÇÃO DAS AÇÕES	601 999	DECRETO Nº 6.170, DE 25 DE JULHO DE 2007; Artigo 25 LC nº 101 de 04 de Maio de 2000.
2411.50.3.0.00	TRANSFERÊNCIAS DE RECURSOS DO BLOCO DE MANUTENÇÃO DAS AÇÕES		
2411.50.3.1.00	TRANSFERÊNCIAS DE RECURSOS DO BLOCO DE MANUTENÇÃO DAS AÇÕES	601 999	
2412.00.0.0.00	TRANSFERÊNCIAS DE RECURSOS DO FUNDO NACIONAL DO DESENVOLVIME		
2412.50.0.0.00	TRANSFERÊNCIAS DE RECURSOS DESTINADOS A PROGRAMAS DE EDUCAÇÃO		
2412.50.1.0.00	TRANSFERÊNCIAS PARA O PROGRAMA DE APOIO AO TRANSPORTE ESCOLA		
2412.50.1.1.00	TRANSFERÊNCIAS PARA O PROGRAMA DE APOIO AO TRANSPORTE ESCOLA	569 999	DECRETO Nº 6.170, DE 25 DE JULHO DE 2007; Artigo 25 LC nº 101 de 04 de Maio de 2000.
2412.50.2.0.00	TRANSFERÊNCIAS PARA O PROGRAMA NACIONAL DE REESTRUTURAÇÃO E		
2412.50.2.1.00	TRANSFERÊNCIAS PARA O PROGRAMA NACIONAL DE REESTRUTURAÇÃO E	569 999	DECRETO Nº 6.170, DE 25 DE JULHO DE 2007; Artigo 25 LC nº 101 de 04 de Maio de 2000.
2412.50.9.0.00	OUTRAS TRANSFERÊNCIAS DESTINADAS A PROGRAMAS DE EDUCAÇÃO		
2412.50.9.1.00	OUTRAS TRANSFERÊNCIAS DESTINADAS A PROGRAMAS DE EDUCAÇÃO - P	569 999	DECRETO Nº 6.170, DE 25 DE JULHO DE 2007; Artigo 25 LC nº 101 de 04 de Maio de 2000.
2413.00.0.0.00	TRANSFERÊNCIAS DE RECURSOS DO FUNDO NACIONAL DE ASSISTÊNCIA		
2413.50.0.0.00	TRANSFERÊNCIAS DE RECURSOS DO FUNDO NACIONAL DE ASSISTÊNCIA		
2413.50.0.1.01	TRANSF DE REC. DO FUNDO NACIONAL DE ASSISTÊNCIA-OUTROS FNAS	669 999	LEGISLAÇÃO ESPECIFICA
2413.50.0.1.02	TRANSFERÊNCIAS DE RECURSOS DO FUNDO NACIONAL DE ASSISTÊNCIA	660 999	LEGISLAÇÃO ESPECIFICA
2414.00.0.0.00	TRANSFERÊNCIAS DE CONVÊNIOS DA UNIÃO E DE SUAS ENTIDADES		
2414.50.0.0.00	TRANSFERÊNCIAS DE CONVÊNIOS DA UNIÃO PARA O SISTEMA ÚNICO DE		
2414.50.0.1.00	TRANSFERÊNCIAS DE CONVÊNIOS DA UNIÃO PARA O SISTEMA ÚNICO DE	631 999	DECRETO Nº 6.170, DE 25 DE JULHO DE 2007; Artigo 25 LC nº 101 de 04 de Maio de 2000.
2414.99.0.0.00	OUTRAS TRANSFERÊNCIAS DE CONVÊNIOS DA UNIÃO E DE SUAS ENTIDA		
2414.99.0.1.00	OUTRAS TRANSFERÊNCIAS DE CONVÊNIOS DA UNIÃO E DE SUAS ENTIDA	700 999	DECRETO Nº 6.170, DE 25 DE JULHO DE 2007; Artigo 25 LC nº 101 de 04 de Maio de 2000.
2420.00.0.0.00	TRANSFERÊNCIAS DOS ESTADOS E DO DISTRITO FEDERAL E DE SUAS E		
2422.00.0.0.00	TRANSFERÊNCIAS DE CONVÊNIOS DOS ESTADOS E DF E DE SUAS ENTID		



# PREFEITURA MUNICIPAL DE SÃO BRAZ DO PIAUÍ

R DIONISIO P DA SILVA - CNPJ:41522145/0001-30

Orçamento Programa - Exercício de 2023

## TABELA EXPLICATIVA - LEGISLAÇÃO DA RECEITA

(Inc. III, § 1º, Art.2º)

Page 11

Lei: 245, Data: 13/12/2022

Codigo	Discriminação	Fonte	Legislacao
2422.50.0.0.00	TRANSFERÊNCIAS DE CONVÊNIOS DOS ESTADOS PARA O SISTEMA ÚNICO		
2422.50.0.1.00	TRANSFERÊNCIAS DE CONVÊNIOS DOS ESTADOS PARA O SISTEMA ÚNICO	632 999	LEGISLAÇÃO ESPECÍFICA
2422.51.0.0.00	TRANSFERÊNCIAS DE CONVÊNIOS DOS ESTADOS DESTINADAS A PROGRAM		
2422.51.0.1.00	TRANSFERÊNCIAS DE CONVÊNIOS DOS ESTADOS DESTINADAS A PROGRAM	571 999	
2422.99.0.0.00	OUTRAS TRANSFERÊNCIAS DE CONVÊNIOS DOS ESTADOS E DF E DE SUA		
2422.99.0.1.00	OUTRAS TRANSFERÊNCIAS DE CONVÊNIOS DOS ESTADOS E DF E DE SUA	701 999	LEGISLAÇÃO PROPRIA
2429.00.0.0.00	OUTRAS TRANSFERÊNCIAS DE RECURSOS DOS ESTADOS		
2429.99.0.0.00	OUTRAS TRANSFERÊNCIAS DE RECURSOS DOS ESTADOS		
2429.99.0.1.00	OUTRAS TRANSFERÊNCIAS DE RECURSOS DOS ESTADOS - PRINCIPAL	710 999	LEGISLAÇÃO ESPECIFICA
2900.00.0.0.00	OUTRAS RECEITAS DE CAPITAL		
2990.00.0.0.00	DEMAIS RECEITAS DE CAPITAL		
2999.00.0.0.00	OUTRAS RECEITAS DE CAPITAL		
2999.99.0.0.00	OUTRAS RECEITAS DE CAPITAL		
2999.99.0.1.00	OUTRAS RECEITAS DE CAPITAL - PRINCIPAL	500 999	DECRETO Nº 6.170, DE 25 DE JULHO DE 2007; Artigo 25 LC nº 101 de 04 de Maio de 2000.
7000.00.0.0.00	RECEITAS CORRENTES.		
7200.00.0.0.00	CONTRIBUIÇÕES		
7210.00.0.0.00	CONTRIBUIÇÕES SOCIAIS		
7215.00.0.0.00	CONTRIBUIÇÕES PARA REGIMES PRÓPRIOS DE PREVIDÊNCIA E SISTEM		
7215.02.0.0.00	CONTRIBUIÇÃO PATRONAL - SERVIDOR CIVIL		
7215.02.1.0.00	CONTRIBUIÇÃO PATRONAL - SERVIDOR CIVIL ATIVO		
7215.02.1.1.00	CONTRIBUIÇÃO PATRONAL - SERVIDOR CIVIL ATIVO - PRINCIPAL	802 999	
7215.02.1.1.00	CONTRIBUIÇÃO PATRONAL - SERVIDOR CIVIL ATIVO - PRINCIPAL	800 999	
7215.02.1.2.00	CONTRIBUIÇÃO PATRONAL - SERVIDOR CIVIL ATIVO - MULTAS E JURO	800 999	
7215.51.0.0.00	CONTRIBUIÇÃO PATRONAL - PARCELAMENTOS		
7215.51.1.0.00	CONTRIBUIÇÃO PATRONAL - SERVIDOR CIVIL ATIVO - PARCELAMENTOS		
7215.51.1.1.00	CONTRIBUIÇÃO PATRONAL - SERVIDOR CIVIL ATIVO - PARCELAMENTOS	800 999	
7215.51.1.2.00	CONTRIBUIÇÃO PATRONAL - SERVIDOR CIVIL ATIVO - PARCELAMENTOS	800 999	
9000.00.0.0.00	(R) DEDUCOES DA RECEITA		
9500.00.0.0.00	(R) DEDUÇÕES DO FUNDEB		
9510.00.0.0.00	(R) DEDUÇÕES DO FUNDEB	500 999	LEGISLAÇÃO FEDERAL/ESTADUAL



**PREFEITURA MUNICIPAL DE SÃO BRAZ DO PIAUÍ**

R DIONISIO P DA SILVA - CNPJ:41522145/0001-30

Orçamento Programa - Exercício de 2023

**TABELA EXPLICATIVA - LEGISLAÇÃO DA RECEITA**

(Inc. III, § 1º, Art.2º)

Page 12

Lei: 245, Data: 13/12/2022

Codigo	Discriminação	Fonte	Legislacao
--------	---------------	-------	------------

DEBORAH SAYONARA  
SANTOS  
CARDOSO:05139518309

Assinado de forma digital por  
DEBORAH SAYONARA SANTOS  
CARDOSO:05139518309  
Dados: 2022.12.13 16:06:08 -03'00'

DEBORAH SAYONARA SANTOS CARDOSO  
PREFEITA MUNICIPAL  
051.395.183-09

ROMERITO SOARES  
MARTINS:03790661  
309

Assinado de forma digital por  
ROMERITO SOARES  
MARTINS:03790661309  
Dados: 2022.12.13 16:26:18 -03'00'

ROMERITO SOARES MARTINS  
CONTADOR CRC-PI: 10.954/O-7  
037.906.613-09



# PREFEITURA MUNICIPAL DE SÃO BRAZ DO PIAUÍ

R DIONISIO P DA SILVA - CNPJ:41522145/0001-30

Orçamento Programa - Exercício de 2023

Anexo 01

## DEMONSTRATIVO DA RECEITA E DESPESA SEGUNDO AS CATEGORIAS ECONOMICAS

(Inc.II, §1º, Art.2º)

Page 1

Lei: 245, Data: 13/12/2022

RECEITA	R\$	R\$
RECEITAS CORRENTES		
IMPOSTOS, TAXAS E CONTRIBUIÇÕES DE MELHORIA	859.000,00	
CONTRIBUIÇÕES	428.880,00	
RECEITA PATRIMONIAL	229.200,00	
RECEITA DE SERVIÇOS	10.000,00	
TRANSFERÊNCIAS CORRENTES	30.338.260,22	
OUTRAS RECEITAS CORRENTES	307.000,00	
CONTRIBUIÇÕES	1.074.000,00	
(R) DEDUÇÕES DO FUNDEB	-2.727.174,70	
<b>SUB TOTAL</b>		<b>30.519.165,52</b>
<b>TOTAL</b>		<b>30.519.165,52</b>
SUPERAVIT DO ORCAMENTO CORRENTE		3.700.000,00
RECEITAS DE CAPITAL		
OPERAÇÕES DE CRÉDITO	18.834,48	
ALIENAÇÃO DE BENS	20.000,00	
TRANSFERÊNCIAS DE CAPITAL	3.842.000,00	
OUTRAS RECEITAS DE CAPITAL	700.000,00	
<b>SUB TOTAL</b>		<b>4.580.834,48</b>
<b>TOTAL</b>		<b>8.280.834,48</b>
<b>R E S U M O</b>		
RECEITAS CORRENTES.	32.172.340,22	
RECEITAS CORRENTES.	1.074.000,00	
DEDUÇÕES DA RECEITA CORRENTE	-2.727.174,70	
RECEITAS DE CAPITAL	4.580.834,48	
<b>TOTAL DE RECEITAS</b>		<b>35.100.000,00</b>
<b>TOTAL</b>		<b>35.100.000,00</b>

DESPESA	R\$	R\$
DESPESAS CORRENTES		
PESSOAL E ENCARGOS SOCIAIS	13.312.578,27	
OUTRAS DESPESAS CORRENTES	13.506.587,25	
<b>SUB TOTAL</b>		<b>26.819.165,52</b>
SUPERAVIT DO ORCAMENTO CORRENTE		3.700.000,00
<b>TOTAL</b>		<b>30.519.165,52</b>
DESPESAS DE CAPITAL		
INVESTIMENTOS	7.115.834,48	
AMORTIZAÇÃO DA DÍVIDA	280.000,00	
<b>SUB TOTAL</b>		<b>7.395.834,48</b>
RESERVA DO RPPS		700.000,00
RESERVA DE CONTINGENCIA		185.000,00
<b>TOTAL</b>		<b>8.280.834,48</b>
<b>R E S U M O</b>		
DESPESAS CORRENTES	26.819.165,52	
DESPESAS DE CAPITAL	7.395.834,48	
RESERVA DE CONTINGÊNCIA	885.000,00	
<b>TOTAL DE DESPESA</b>		<b>35.100.000,00</b>
<b>TOTAL</b>		<b>35.100.000,00</b>



## PREFEITURA MUNICIPAL DE SÃO BRAZ DO PIAUÍ

R DIONISIO P DA SILVA - CNPJ:41522145/0001-30

Orçamento Programa - Exercício de 2023

### DEMONSTRATIVO DA RECEITA E DESPESA SEGUNDO AS CATEGORIAS ECONOMICAS

(Inc.II, §1º, Art.2º)

Anexo 01

Page 2

Lei: 245, Data: 13/12/2022

DEBORAH SAYONARA

SANTOS

CARDOSO:05139518309

Assinado de forma digital por DEBORAH  
SAYONARA SANTOS CARDOSO:05139518309  
Dados: 2022.12.13 16:06:31 -03'00'

DEBORAH SAYONARA SANTOS CARDOSO

PREFEITA MUNICIPAL

051.395.183-09

ROMERITO SOARES

MARTINS:0379066130

9

Assinado de forma digital por  
ROMERITO SOARES  
MARTINS:03790661309  
Dados: 2022.12.13 16:27:15 -03'00'

ROMERITO SOARES MARTINS

CONTADOR CRC-PI: 10.954/O-7

037.906.613-09

**PREFEITURA MUNICIPAL DE SÃO BRAZ DO PIAUI**

R DIONISIO P DA SILVA - CNPJ:41522145/0001-30

Anexo 02

Page 1

Orçamento Programa - Exercício de 2023

**RECEITAS SEGUNDO AS CATEGORIAS ECONOMICAS**

Lei: 245, Data: 13/12/2022

Código	Especificação	F.R.	Desdobramento	SubCategoria Fonte	Categoria Econômica
1000.00.0.0.00	RECEITAS CORRENTES.	0.000.000			32.172.340,22
1100.00.0.0.00	IMPOSTOS, TAXAS E CONTRIBUIÇÕES DE MELHORIA	0.000.000		859.000,00	
1110.00.0.0.00	IMPOSTOS	0.000.000		809.000,00	
1112.00.0.0.00	IMPOSTOS SOBRE O PATRIMÔNIO	0.000.000	69.000,00		
1112.50.0.0.00	IMPOSTO SOBRE A PROPRIEDADE PREDIAL E TERRITORIAL URBANA	0.000.000	29.000,00		
1112.50.0.1.00	IPTU-PRINCIPAL	1.500.00	25.000,00		
1112.50.0.2.00	IPTU-MULTAS E JUROS	1.500.00	1.000,00		
1112.50.0.3.00	IPTU-DÍVIDA ATIVA	1.500.00	3.000,00		
1112.53.0.0.00	ITBI-"ITER VIVOS"	0.000.000	40.000,00		
1112.53.0.1.00	ITBI-"ITER VIVOS"-PRINCIPAL	1.500.00	40.000,00		
1113.00.0.0.00	IMPOSTOS SOBRE A RENDA E PROVENTOS DE QUALQUER NATUREZA	0.000.000	450.000,00		
1113.03.0.0.00	IMPOSTO SOBRE A RENDA - RETIDO NA FONTE	0.000.000	450.000,00		
1113.03.1.0.00	IMPOSTO SOBRE A RENDA - RETIDO NA FONTE - TRABALHO	0.000.000	450.000,00		
1113.03.1.1.00	IRRF-TRABALHO-PRINCIPAL	1.500.00	450.000,00		
1114.00.0.0.00	IMPOSTOS PRODUÇÃO CIRCULAÇÃO MERCADORIAS E SERVIÇOS	0.000.000	290.000,00		
1114.51.0.0.00	IMPOSTOS SOBRE SERVIÇOS	0.000.000	290.000,00		
1114.51.1.0.00	IMPOSTO SOBRE SERVIÇOS DE QUALQUER NATUREZA - ISSQN	0.000.000	290.000,00		
1114.51.1.1.00	ISSQN-PRINCIPAL	1.500.00	280.000,00		
1114.51.1.2.00	ISSQN-MULTAS E JUROS	1.500.00	5.000,00		
1114.51.1.3.00	ISSQN-DÍVIDA ATIVA	1.500.00	5.000,00		
1120.00.0.0.00	TAXAS	0.000.000		40.000,00	
1121.00.0.0.00	TAXAS PELO EXERCÍCIO DO PODER DE POLÍCIA	0.000.000	30.000,00		
1121.01.0.0.00	TAXAS DE INSPEÇÃO, CONTROLE E FISCALIZAÇÃO	0.000.000	30.000,00		
1121.01.0.1.00	TAXAS INSPEÇÃO,CONTR.FISCAL.-PRINCIPAL	0.000.000	30.000,00		
1121.01.0.1.01	Taxa de Licença para Funcionamento de Estabelecimento	1.500.00	5.000,00		
1121.01.0.1.02	Taxa de Publicidade Comercial	1.500.00	5.000,00		
1121.01.0.1.03	Taxa de Autorização de Funcionamento de Transporte	1.500.00	5.000,00		
1121.01.0.1.04	Taxa de Apreensão, Depósito ou Liberação de Animais	1.500.00	5.000,00		
1121.01.0.1.05	Taxa de licença para Execução de Obras	1.500.00	5.000,00		
1121.01.0.1.06	Outras Taxas pelo Exercício do Poder de Polícia	1.500.00	5.000,00		
1122.00.0.0.00	TAXAS PELA PRESTAÇÃO DE SERVIÇOS	0.000.000	10.000,00		
1122.01.0.0.00	TAXAS PRESTAÇÃO SERVIÇOS GERAL	0.000.000	10.000,00		
1122.01.0.1.00	TAXAS PRESTAÇÃO SERV.GERAL-PRINCIPAL	0.000.000	10.000,00		
1122.01.0.1.01	Taxa de Limpeza Pública	1.500.00	5.000,00		
1122.01.0.1.02	Outras Taxas pela Prestação de Serviços	1.500.00	5.000,00		
1130.00.0.0.00	CONTRIBUIÇÃO DE MELHORIA	0.000.000		10.000,00	
1131.00.0.0.00	CONTRIBUIÇÃO DE MELHORIA	0.000.000	10.000,00		
1131.99.0.0.00	OUTRAS CONTRIBUIÇÕES DE MELHORIA	0.000.000	10.000,00		
1131.99.0.1.00	OUTRAS CONTRIBUIÇÕES MELHORIA- PRINCIPAL	1.500.00	10.000,00		
1200.00.0.0.00	CONTRIBUIÇÕES	0.000.000		428.880,00	
1210.00.0.0.00	CONTRIBUIÇÕES SOCIAIS	0.000.000		340.000,00	
1215.00.0.0.00	CONTRIB.REG.PRÓPRIOS PREVIDÊNCIA SISTEMA PROTEÇÃO SOCIAL	0.000.000	340.000,00		
1215.01.0.0.00	CONTRIBUIÇÃO DO SERVIDOR CIVIL	0.000.000	330.000,00		
1215.01.1.0.00	CONTRIBUIÇÃO DO SERVIDOR CIVIL ATIVO	0.000.000	320.000,00		
1215.01.1.1.00	CONTRIB.SERVIDOR CIVIL ATIVO-PRINCIPAL	1.800.03	319.000,00		
1215.01.1.2.00	CONTRIB.SERVIDOR CIVIL ATIVO- MULTAS E JUROS	1.800.03	1.000,00		
1215.01.2.0.00	CONTRIBUIÇÃO DO SERVIDOR CIVIL INATIVO	0.000.000	5.000,00		
1215.01.2.1.00	CONTRIB.SERVIDOR CIVIL INATIVO-PRINCIPAL	1.800.03	5.000,00		
1215.01.3.0.00	CONTRIBUIÇÃO DO SERVIDOR CIVIL - PENSIONISTAS	0.000.000	5.000,00		
1215.01.3.1.00	CONTRIB.SERVIDOR CIVIL-PENSIONISTAS-PRINCIPAL	1.800.03	5.000,00		
1215.03.0.0.00	CONTRIBUIÇÃO DO SERVIDOR CIVIL - PARCELAMENTOS	0.000.000	10.000,00		
1215.03.0.1.00	CONTRIB.SERV.CIVIL-PARCELAMENTOS-PRINCIPAL	1.800.03	5.000,00		
1215.03.0.2.00	CONTRIB.SERV.CIVIL-PARCELAMENTOS-MULTAS E JUROS	1.800.03	5.000,00		
1240.00.0.0.00	CONTRIBUIÇÃO CUSTEIO SERVIÇO ILUMINAÇÃO PÚBLICA	0.000.000		88.880,00	
1241.00.0.0.00	CONTRIBUIÇÃO CUSTEIO SERVIÇO ILUMINAÇÃO PÚBLICA	0.000.000	88.880,00		
1241.50.0.0.00	CONTRIBUIÇÃO CUSTEIO SERVIÇO ILUMINAÇÃO PÚBLICA	0.000.000	88.880,00		
1241.50.0.1.00	CONTR.CUSTEIO SERV.ILUMINAÇÃO PÚBL.-PRINCIPAL	1.751.05	88.880,00		
1300.00.0.0.00	RECEITA PATRIMONIAL	0.000.000		229.200,00	

**PREFEITURA MUNICIPAL DE SÃO BRAZ DO PIAUI**

R DIONISIO P DA SILVA - CNPJ:41522145/0001-30

Anexo 02

Page 2

Orçamento Programa - Exercício de 2023

**RECEITAS SEGUNDO AS CATEGORIAS ECONOMICAS**

Lei: 245, Data: 13/12/2022

Código	Especificação	F.R.	Desdobramento	SubCategoria Fonte	Categoria Econômica
1310.00.0.0.00	EXPLORAÇÃO DO PATRIMÔNIO IMOBILIÁRIO DO ESTADO	0.000.000		16.500,00	
1311.00.0.0.00	EXPLORAÇÃO DO PATRIMÔNIO IMOBILIÁRIO DO ESTADO	0.000.000	16.500,00		
1311.01.0.0.00	ALUGUÉIS, ARRENDAMENTOS, FOROS, LAUDÉMIOS, TARIFAS DE OCUPAÇ	0.000.000	11.000,00		
1311.01.1.0.00	ALUGUÉIS E ARRENDAMENTOS	0.000.000	5.500,00		
1311.01.1.1.00	ALUGUÉIS E ARRENDAMENTOS - PRINCIPAL	1.500.00	5.500,00		
1311.01.2.0.00	FOROS, LAUDÉMIOS E TARIFAS DE OCUPAÇÃO	0.000.000	5.500,00		
1311.01.2.1.00	FOROS, LAUDÉMIOS TARIFAS OCUPAÇÃO- PRINCIPAL	1.500.00	5.500,00		
1311.99.0.0.00	OUTRAS RECEITAS IMOBILIÁRIAS	0.000.000	5.500,00		
1311.99.0.1.00	OUTRAS RECEITAS IMOBILIÁRIAS - PRINCIPAL	1.500.00	5.500,00		
1320.00.0.0.00	VALORES MOBILIÁRIOS	0.000.000		212.700,00	
1321.00.0.0.00	JUROS E CORREÇÕES MONETÁRIAS	0.000.000	212.700,00		
1321.01.0.0.00	REMUNERAÇÃO DE DEPÓSITOS BANCÁRIOS	0.000.000	152.700,00		
1321.01.0.1.00	REMUN.DEPÓSITOS BANCÁRIOS- PRINCIPAL	0.000.000	152.700,00		
1321.01.0.1.01	REMUNERAÇÃO DE DEPÓSITOS BANCÁRIOS - NÃO VINCULADO	1.500.00	30.000,00		
1321.01.0.1.02	REMUNERAÇÃO DE DEPÓSITOS BANCÁRIOS - CONVÊNIOS FEDERAIS	1.700.05	7.000,00		
1321.01.0.1.03	REMUNERAÇÃO DE DEPÓSITOS BANCÁRIOS - CONV. ESTADUAIS	1.701.05	1.000,00		
1321.01.0.1.04	REMUNERAÇÃO DE DEPÓSITOS BANCÁRIOS - FUNDEB	1.540.01	24.500,00		
1321.01.0.1.05	REMUNERAÇÃO DE DEPÓSITOS BANCÁRIOS - COMPL. VAAF	1.541.01	10.000,00		
1321.01.0.1.06	REMUNERAÇÃO DE DEPÓSITOS BANCÁRIOS - COMPL. VAAT	1.542.01	5.000,00		
1321.01.0.1.07	REMUNERAÇÃO DE DEPÓSITOS BANCÁRIOS - QSE	1.550.01	1.000,00		
1321.01.0.1.08	REMUNERAÇÃO DE DEPÓSITOS BANCÁRIOS - PDDE	1.551.01	500,00		
1321.01.0.1.09	REMUNERAÇÃO DE DEPÓSITOS BANCÁRIOS - PNAE	1.552.01	500,00		
1321.01.0.1.10	REMUNERAÇÃO DE DEPÓSITOS BANCÁRIOS - PNATE	1.553.01	500,00		
1321.01.0.1.11	REMUNERAÇÃO DE DEPÓSITOS BANCÁRIOS - OUTROS FNDE	1.569.01	3.700,00		
1321.01.0.1.12	REMUNERAÇÃO DE DEPÓSITOS BANCÁRIOS - OUTROS EDUCAÇÃO	1.599.01	500,00		
1321.01.0.1.13	REMUNERAÇÃO DE DEPÓSITOS BANCÁRIOS - CONV. FED. EDUCAÇÃO	1.570.01	500,00		
1321.01.0.1.14	REMUNERAÇÃO DE DEPÓSITOS BANCÁRIOS - FMS TESOIRO	1.500.00	2.500,00		
1321.01.0.1.15	REMUNERAÇÃO DE DEPÓSITOS BANCÁRIOS - FMS CUSTEIO	1.600.02	35.000,00		
1321.01.0.1.16	REMUNERAÇÃO DE DEPÓSITOS BANCÁRIOS - FMS INVESTIMENTO	1.601.02	5.000,00		
1321.01.0.1.17	REMUNERAÇÃO DE DEPÓSITOS BANCÁRIOS - FMS COVID	1.602.02	1.000,00		
1321.01.0.1.18	REMUNERAÇÃO DE DEPÓSITOS BANCÁRIOS - FMS REC. ESTADUAL	1.621.02	2.500,00		
1321.01.0.1.19	REMUNERAÇÃO DE DEPÓSITOS BANCÁRIOS - COMPL. VAAR	1.543.01	5.000,00		
1321.01.0.1.20	REMUNERAÇÃO DE DEPÓSITOS BANCÁRIOS - FMAS TESOIRO	1.500.00	2.000,00		
1321.01.0.1.21	REMUNERAÇÃO DE DEPÓSITOS BANCÁRIOS - FMAS PROGRAMAS	1.660.04	5.000,00		
1321.01.0.1.22	REMUNERAÇÃO DE DEPÓSITOS BANCÁRIOS - FMAS REC. ESTADUAL	1.661.04	1.000,00		
1321.01.0.1.23	REMUNERAÇÃO DE DEPÓSITOS BANCÁRIOS - TRANSF. ESPECIAL UNIÃO	1.706.05	500,00		
1321.01.0.1.24	REMUNERAÇÃO DE DEPÓSITOS BANCÁRIOS - CIDE	1.750.05	500,00		
1321.01.0.1.25	REMUNERAÇÃO DE DEPÓSITOS BANCÁRIOS - MDE	1.500.00	500,00		
1321.01.0.1.26	REMUNERAÇÃO DE DEPÓSITOS BANCÁRIOS - EDUCAÇÃO TRANSF ESTADO	1.576.01	500,00		
1321.01.0.1.28	REMUNERAÇÃO DE DEPÓSITOS BANCÁRIOS - OUTROS FNAS	1.669.04	1.000,00		
1321.01.0.1.29	REMUNERAÇÃO DE DEPÓSITOS BANCÁRIOS - FMS PACS	1.604.02	5.000,00		
1321.01.0.1.30	REMUN.DEPÓSITOS BANCÁRIOS- CESSÃO ONEROSA	1.704.05	1.000,00		
1321.04.0.0.00	REMUN.RECURSOS REGIME PRÓPRIO PREVIDÊNCIA SOCIAL-RPPS	0.000.000	60.000,00		
1321.04.0.1.00	REMUNERAÇÃO RECURSOS RPPS-PRINCIPAL	1.800.03	60.000,00		
1600.00.0.0.00	RECEITA DE SERVIÇOS	0.000.000		10.000,00	
1610.00.0.0.00	SERVIÇOS ADMINISTRATIVOS E COMERCIAIS GERAIS	0.000.000		10.000,00	
1611.00.0.0.00	SERVIÇOS ADMINISTRATIVOS E COMERCIAIS GERAIS	0.000.000	10.000,00		
1611.01.0.0.00	SERVIÇOS ADMINISTRATIVOS E COMERCIAIS GERAIS PRESTADOS POR E	0.000.000	5.000,00		
1611.01.0.1.00	SERVIÇOS ADMINISTRATIVOS E COMERCIAIS GERAIS PRESTADOS POR E	1.500.00	5.000,00		
1611.02.0.0.00	INSCRIÇÃO EM CONCURSOS E PROCESSOS SELETIVOS	0.000.000	5.000,00		
1611.02.0.1.00	INSCRIÇÃO EM CONCURSOS E PROCESSOS SELETIVOS				



# PREFEITURA MUNICIPAL DE SÃO BRAZ DO PIAUÍ

R DIONISIO P DA SILVA - CNPJ:41522145/0001-30

Anexo 02

Page 3

Orçamento Programa - Exercício de 2023

## RECEITAS SEGUNDO AS CATEGORIAS ECONOMICAS

Lei: 245, Data: 13/12/2022

Código	Especificação	F.R.	Desdobramento	SubCategoria Fonte	Categoria Econômica
	- PRINCIPAL	1.500.00	5.000,00		
1700.00.0.0.00	TRANSFERÊNCIAS CORRENTES	0.000.000		30.338.260,22	
1710.00.0.0.00	TRANSFERÊNCIAS DA UNIÃO E DE SUAS ENTIDADES	0.000.000		23.334.260,22	
1711.00.0.0.00	TRANSFERÊNCIAS DECORRENTES DE PARTICIPAÇÃO NA RECEITA DA UNI	0.000.000	13.483.629,50		
1711.51.0.0.00	COTA-PARTE DO FUNDO DE PARTICIPAÇÃO DOS MUNICÍPIOS - FPM	0.000.000	13.468.629,50		
1711.51.1.0.00	COTA-PARTE DO FUNDO DE PARTICIPAÇÃO DOS MUNICÍPIOS - COTA ME	0.000.000	12.328.873,50		
1711.51.1.1.00	COTA-PARTE DO FUNDO DE PARTICIPAÇÃO DOS MUNICÍPIOS - COTA ME	1.500.00	12.328.873,50		
1711.51.2.0.00	COTA-PARTE DO FUNDO DE PARTICIPAÇÃO DOS MUNICÍPIOS - COTAS E	0.000.000	1.139.756,00		
1711.51.2.1.00	COTA-PARTE DO FUNDO DE PARTICIPAÇÃO DOS MUNICÍPIOS - COTAS E	1.500.00	1.139.756,00		
1711.52.0.0.00	COTA-PARTE DO IMPOSTO SOBRE A PROPRIEDADE TERRITORIAL RURAL	0.000.000	15.000,00		
1711.52.0.1.00	COTA-PARTE DO IMPOSTO SOBRE A PROPRIEDADE TERRITORIAL RURAL	1.500.00	15.000,00		
1712.00.0.0.00	TRANSFERÊNCIAS DAS COMPENSAÇÕES FINANCEIRAS PELA EXPLORAÇÃO	0.000.000	380.000,00		
1712.52.0.0.00	COTA-PARTE DA COMPENSAÇÃO FINANCEIRA PELA PRODUÇÃO DE PETRÓL	0.000.000	180.000,00		
1712.52.4.0.00	COTA-PARTE DO FUNDO ESPECIAL DO PETRÓLEO - FEP	0.000.000	180.000,00		
1712.52.4.1.00	COTA-PARTE DO FUNDO ESPECIAL DO PETRÓLEO - FEP - PRINCIPAL	1.500.00	180.000,00		
1712.99.0.0.00	OUTRAS TRANSFERÊNCIAS DECORRENTES DE COMPENSAÇÃO FINANCEIRA	0.000.000	200.000,00		
1712.99.0.1.00	OUTRAS TRANSFERÊNCIAS DECORRENTES DE COMPENSAÇÃO FINANCEIRA	1.704.05	200.000,00		
1713.00.0.0.00	TRANSFERÊNCIAS DE RECURSOS DO SISTEMA ÚNICO DE SAÚDE - SUS	0.000.000	3.650.000,00		
1713.50.0.0.00	TRANSFERÊNCIAS DE RECURSOS DO SISTEMA ÚNICO DE SAÚDE - SUS -	0.000.000	3.650.000,00		
1713.50.1.0.00	TRANSFERÊNCIAS DE RECURSOS DO BLOCO DE MANUTENÇÃO DAS AÇÕES	0.000.000	2.600.000,00		
1713.50.1.1.00	TRANSFERÊNCIAS DE RECURSOS DO BLOCO DE MANUTENÇÃO DAS AÇÕES	0.000.000	2.600.000,00		
1713.50.1.1.01	TRANSFERÊNCIAS DE RECURSOS DO BLOCO DE MANUTENÇÃO DAS AÇÕES	1.600.02	2.000.000,00		
1713.50.1.1.02	TRANSF REC DO BL DE MANUT DAS AÇÕES SAÚDE-EMENDA INDIVIDUAL	1.600.02	100.000,00		
1713.50.1.1.03	TRANSF REC DO BL DE MANUT DAS AÇÕES SAÚDE-EMENDA BANCADA	1.600.02	500.000,00		
1713.50.2.0.00	TRANSFERÊNCIAS DE RECURSOS DO BLOCO DE MANUTENÇÃO DAS AÇÕES	0.000.000	30.000,00		
1713.50.2.1.00	TRANSFERÊNCIAS DE RECURSOS DO BLOCO DE MANUTENÇÃO DAS AÇÕES	1.600.02	30.000,00		
1713.50.3.0.00	TRANSFERÊNCIAS DE RECURSOS DO BLOCO DE MANUTENÇÃO DAS AÇÕES	0.000.000	590.000,00		
1713.50.3.1.00	TRANSFERÊNCIAS DE RECURSOS DO BLOCO DE MANUTENÇÃO DAS AÇÕES	0.000.000	450.000,00		
1713.50.3.1.00	TRANSFERÊNCIAS DE RECURSOS DO BLOCO DE MANUTENÇÃO DAS AÇÕES	1.600.02	140.000,00		
1713.50.3.1.01	TRANSFERÊNCIAS DE RECURSOS DO BLOCO DE MANUTENÇÃO DAS AÇÕES	1.604.02	350.000,00		
1713.50.3.1.02	TRANSFERÊNCIAS DE REC. DO BLOCO DE MANUTENÇÃO DAS AÇÕES-ACE	1.604.02	100.000,00		
1713.50.4.0.00	TRANSFERÊNCIAS DE RECURSOS DO BLOCO DE MANUTENÇÃO DAS AÇÕES	0.000.000	65.000,00		
1713.50.4.1.00	TRANSFERÊNCIAS DE RECURSOS DO BLOCO DE MANUTENÇÃO DAS AÇÕES	1.600.02	65.000,00		
1713.50.5.0.00	TRANSFERÊNCIAS DE RECURSOS DO BLOCO DE MANUTENÇÃO DAS AÇÕES	0.000.000	30.000,00		
1713.50.5.1.00	TRANSFERÊNCIAS DE RECURSOS DO BLOCO DE MANUTENÇÃO DAS AÇÕES	1.600.02	30.000,00		
1713.50.9.0.00	TRANSFERÊNCIAS DE RECURSOS DO BLOCO DE MANUTENÇÃO DAS AÇÕES	0.000.000	335.000,00		
1713.50.9.1.00	TRANSFERÊNCIAS DE RECURSOS DO BLOCO DE MANUTENÇÃO DAS AÇÕES	0.000.000	335.000,00		
1713.50.9.1.01	TRANSF. DE REC. DO BL. DE MANUTENÇÃO DAS AÇÕES-COVID	1.602.02	79.000,00		
1713.50.9.1.02	TRANSF. DE REC. DO BL. DE MANUTENÇÃO DAS AÇÕES-OUTROS PROG	1.600.02	200.000,00		
1713.50.9.1.03	TRANSFERÊNCIAS DE RECURSOS DO BLOCO DE MANUTENÇÃO-OUTRO PROG	1.659.02	56.000,00		
1714.00.0.0.00	TRANSFERÊNCIAS DE RECURSOS DO FUNDO NACIONAL DO DESENVOLVIME	0.000.000	591.500,00		
1714.50.0.0.00	TRANSFERÊNCIAS DO SALÁRIO-EDUCAÇÃO	0.000.000	99.000,00		
1714.50.0.1.00	TRANSFERÊNCIAS DO SALÁRIO-EDUCAÇÃO - PRINCIPAL	1.550.01	99.000,00		
1714.51.0.0.00	TRANSFERÊNCIAS DIRETAS DO FNDE REFERENTES AO PROGRAMA DINHEI	0.000.000	19.500,00		
1714.51.0.1.00	TRANSFERÊNCIAS DIRETAS DO FNDE REFERENTES AO	1.551.01	19.500,00		



# PREFEITURA MUNICIPAL DE SÃO BRAZ DO PIAUÍ

R DIONISIO P DA SILVA - CNPJ:41522145/0001-30

Anexo 02

Page 4

Orçamento Programa - Exercício de 2023

## RECEITAS SEGUNDO AS CATEGORIAS ECONOMICAS

Lei: 245, Data: 13/12/2022

Código	Especificação	F.R.	Desdobramento	SubCategoria Fonte	Categoria Econômica
	PROGRAMA DINHEI				
1714.52.0.0.00	TRANSFERÊNCIAS REFERENTES AO PROGRAMA NACIONAL DE ALIMENTAÇÃO	0.000.000	119.500,00		
1714.52.0.1.00	TRANSFERÊNCIAS REFERENTES AO PROGRAMA NACIONAL DE ALIMENTAÇÃO	1.552.01	119.500,00		
1714.53.0.0.00	TRANSFERÊNCIAS REFERENTES AO PROGRAMA NACIONAL DE APOIO AO T	0.000.000	104.000,00		
1714.53.0.1.00	TRANSFERÊNCIAS REFERENTES AO PROGRAMA NACIONAL DE APOIO AO T	1.553.01	104.000,00		
1714.99.0.0.00	OUTRAS TRANSFERÊNCIAS DIRETAS DO FUNDO NACIONAL DO DESENVOLV	0.000.000	249.500,00		
1714.99.0.1.00	OUTRAS TRANSFERÊNCIAS DIRETAS DO FUNDO NACIONAL DO DESENVOLV	0.000.000	249.500,00		
1714.99.0.1.01	OUTRAS TRANSFERÊNCIAS DIRETAS DO FNDE	1.569.01	150.000,00		
1714.99.0.1.02	OUTRAS TRANSFERÊNCIAS DIRETAS - OUTROS REC. EDUCAÇÃO	1.599.01	99.500,00		
1715.00.0.0.00	TRANSFERÊNCIAS DE RECURSOS DE COMPLEMENTAÇÃO DA UNIÃO AO FUN	0.000.000	3.140.000,00		
1715.50.0.0.00	TRANSFERÊNCIAS DE RECURSOS DE COMPLEMENTAÇÃO DA UNIÃO AO FUN	0.000.000	1.495.000,00		
1715.50.0.1.00	TRANSFERÊNCIAS DE RECURSOS DE COMPLEMENTAÇÃO DA UNIÃO AO FUN	1.542.01	1.495.000,00		
1715.51.0.0.00	TRANSFERÊNCIAS DE RECURSOS DE COMPLEMENTAÇÃO DA UNIÃO AO FUN	0.000.000	1.350.000,00		
1715.51.0.1.00	TRANSFERÊNCIAS DE RECURSOS DE COMPLEMENTAÇÃO DA UNIÃO AO FUN	1.541.01	1.350.000,00		
1715.52.0.0.00	TRANSFERÊNCIAS DE RECURSOS DE COMPLEMENTAÇÃO DA UNIÃO AO FUN	0.000.000	295.000,00		
1715.52.0.1.00	TRANSFERÊNCIAS DE RECURSOS DE COMPLEMENTAÇÃO DA UNIÃO AO FUN	1.543.01	295.000,00		
1716.00.0.0.00	TRANSFERÊNCIAS DE RECURSOS DO FUNDO NACIONAL DE ASSISTÊNCIA	0.000.000	1.139.000,00		
1716.50.0.0.00	TRANSFERÊNCIAS DE RECURSOS DO FUNDO NACIONAL DE ASSISTÊNCIA	0.000.000	1.139.000,00		
1716.50.0.1.00	TRANSFERÊNCIAS DE RECURSOS DO FUNDO NACIONAL DE ASSISTÊNCIA	0.000.000	1.139.000,00		
1716.50.0.1.01	TRANSFERÊNCIA DE RECURSO DO FNAS-PROG PRIMEIRA INFANCIA SUAS	1.660.04	237.000,00		
1716.50.0.1.02	TRANSFERÊNCIAS DE RECURSOS DO FNAS - PSB PBF1	1.660.04	93.000,00		
1716.50.0.1.03	TRANSFERÊNCIAS DE RECURSOS DO FNAS - PSB SCFV	1.660.04	243.000,00		
1716.50.0.1.04	TRANSFERÊNCIAS DE RECURSOS DO FNAS - IGD-PAB	1.660.04	35.000,00		
1716.50.0.1.05	TRANSFERÊNCIAS DE RECURSOS DO FNAS - IGD-SUAS	1.660.04	42.000,00		
1716.50.0.1.06	TRANSFERÊNCIAS DE RECURSOS DO FNAS - BPC NA ESCOLA	1.660.04	5.000,00		
1716.50.0.1.07	TRANSFERÊNCIAS DE RECURSOS DO FNAS - OUTROS PROG FNAS	1.660.04	385.000,00		
1716.50.0.1.08	TRANSFERÊNCIAS DE RECURSOS DO FNAS - MEDIA COMPLEXIDADE	1.660.04	50.000,00		
1716.50.0.1.09	TRANSFERÊNCIAS DE RECURSOS DO FNAS - ESTRUTURAÇÃO REDE SUAS	1.669.04	49.000,00		
1717.00.0.0.00	TRANSFERÊNCIAS DE CONVÊNIO DA UNIÃO E DE SUAS ENTIDADES	0.000.000	199.500,00		
1717.51.0.0.00	TRANSFERÊNCIAS DE CONVÊNIO DA UNIÃO DESTINADAS A PROGRAMAS	0.000.000	49.500,00		
1717.51.0.1.00	TRANSFERÊNCIAS DE CONVÊNIO DA UNIÃO DESTINADAS A PROGRAMAS	1.570.01	49.500,00		
1717.52.0.0.00	TRANSFERÊNCIAS DE CONVÊNIO DA UNIÃO DESTINADAS A PROGRAMAS	0.000.000	50.000,00		
1717.52.0.1.00	TRANSFERÊNCIAS DE CONVÊNIO DA UNIÃO DESTINADAS A PROGRAMAS	1.665.04	50.000,00		
1717.99.0.0.00	OUTRAS TRANSFERÊNCIAS DE CONVÊNIO DA UNIÃO E DE SUAS ENTIDA	0.000.000	100.000,00		
1717.99.0.1.00	OUTRAS TRANSFERÊNCIAS DE CONVÊNIO DA UNIÃO E DE SUAS ENTIDA	1.700.05	100.000,00		
1719.00.0.0.00	OUTRAS TRANSFERÊNCIAS DE RECURSOS DA UNIÃO E DE SUAS ENTIDAD	0.000.000	750.630,72		
1719.57.0.0.00	TRANSFERÊNCIA ESPECIAL DA UNIÃO	0.000.000	199.500,00		
1719.57.0.1.00	TRANSFERÊNCIA ESPECIAL DA UNIÃO - PRINCIPAL	1.706.05	199.500,00		
1719.58.0.0.00	TRANSFERÊNCIA OBRIGATÓRIA DECORRENTE DA LEI COMPLEMENTAR Nº	0.000.000	10.000,00		
1719.58.0.1.00	TRANSFERÊNCIA OBRIGATÓRIA DECORRENTE DA LEI COMPLEMENTAR Nº	1.500.00	10.000,00		
1719.99.0.0.00	OUTRAS TRANSFERÊNCIAS DE RECURSOS DA UNIÃO E DE SUAS ENTIDAD	0.000.000	541.130,72		
1719.99.0.1.00	OUTRAS TRANSFERÊNCIAS DE RECURSOS DA UNIÃO E DE SUAS ENTIDAD	0.000.000	541.130,72		
1719.99.0.1.01	OUTRAS TRANSFERÊNCIAS DE RECURSOS DA UNIÃO - NÃO VINCULADOS	1.500.00	456.130,72		
1719.99.0.1.02	OUTRAS TRANSFERÊNCIAS DE RECURSOS DA UNIÃO- OUTROS REC. VINC	1.899.05	50.000,00		
1719.99.0.1.03	OUTRAS TRANSF. DE RECURSOS DA UNIÃO - OUTROS VINC. DE TRANSF	1.749.05	35.000,00		
1720.00.0.0.00	TRANSFERÊNCIAS DOS ESTADOS E DO DISTRITO FEDERAL E DE SUAS E	0.000.000		2.504.000,00	

**PREFEITURA MUNICIPAL DE SÃO BRAZ DO PIAUI**

R DIONISIO P DA SILVA - CNPJ:41522145/0001-30

Anexo 02

Page 5

Orçamento Programa - Exercício de 2023

**RECEITAS SEGUNDO AS CATEGORIAS ECONOMICAS**

Lei: 245, Data: 13/12/2022

Código	Especificação	F.R.	Desdobramento	SubCategoria Fonte	Categoria Econômica
1721.00.0.0.00	PARTICIPAÇÃO NA RECEITA DOS ESTADOS E DISTRITO FEDERAL	0.000.000	1.357.000,00		
1721.50.0.0.00	COTA-PARTE DO ICMS	0.000.000	1.150.000,00		
1721.50.0.1.00	COTA-PARTE DO ICMS - PRINCIPAL	1.500.00	1.150.000,00		
1721.51.0.0.00	COTA-PARTE DO IPVA	0.000.000	140.000,00		
1721.51.0.1.00	COTA-PARTE DO IPVA - PRINCIPAL	1.500.00	140.000,00		
1721.52.0.0.00	COTA-PARTE DO IPI - MUNICÍPIOS	0.000.000	2.000,00		
1721.52.0.1.00	COTA-PARTE DO IPI - MUNICÍPIOS - PRINCIPAL	1.500.00	2.000,00		
1721.53.0.0.00	COTA-PARTE DA CONTRIBUIÇÃO DE INTERVENÇÃO NO DOMÍNIO ECONÔMI	0.000.000	65.000,00		
1721.53.0.1.00	COTA-PARTE DA CONTRIBUIÇÃO DE INTERVENÇÃO NO DOMÍNIO ECONÔMI	1.750.05	65.000,00		
1723.00.0.0.00	TRANSFERÊNCIAS DE RECURSOS DO SISTEMA ÚNICO DE SAÚDE - SUS	0.000.000	377.500,00		
1723.50.0.0.00	TRANSFERÊNCIAS DE RECURSOS DO SISTEMA ÚNICO DE SAÚDE - SUS	0.000.000	377.500,00		
1723.50.0.1.00	TRANSFERÊNCIAS DE RECURSOS DO SISTEMA ÚNICO DE SAÚDE - SUS -	0.000.000	377.500,00		
1723.50.0.1.01	TRANSF. DE REC. DO SIST. ÚNICO DE SAÚDE - COFINANCIAMENTO	1.621.02	177.500,00		
1723.50.0.1.02	TRANSFERÊNCIAS DE RECURSOS DO SUS - REC. ESTADUAL	1.621.02	200.000,00		
1729.00.0.0.00	OUTRAS TRANSFERÊNCIAS DOS ESTADOS E DISTRITO FEDERAL	0.000.000	769.500,00		
1729.51.0.0.00	TRANSFERÊNCIAS DE ESTADOS DESTINADAS À ASSISTÊNCIA SOCIAL	0.000.000	60.000,00		
1729.51.0.1.00	TRANSFERÊNCIAS DE ESTADOS DESTINADAS À ASSISTÊNCIA SOCIAL -	1.661.04	60.000,00		
1729.52.0.0.00	TRANSFERÊNCIAS DE RECURSOS DESTINADOS A PROGRAMAS DE EDUCAÇÃO	0.000.000	159.500,00		
1729.52.0.1.00	TRANSFERÊNCIAS DE RECURSOS DESTINADOS A PROGRAMAS DE EDUCAÇÃO	1.576.01	159.500,00		
1729.99.0.0.00	OUTRAS TRANSFERÊNCIAS DOS ESTADOS E DF	0.000.000	550.000,00		
1729.99.0.1.00	OUTRAS TRANSFERÊNCIAS DOS ESTADOS E DF - PRINCIPAL	0.000.000	50.000,00		
1729.99.0.1.00	OUTRAS TRANSFERÊNCIAS DOS ESTADOS E DF - PRINCIPAL	1.500.00	500.000,00		
1729.99.0.1.02	OUTRAS TRANSFERÊNCIAS DOS ESTADOS E DF-TRANSF. ESPECIAL	1.710.05	50.000,00		
1750.00.0.0.00	TRANSFERÊNCIAS DE OUTRAS INSTITUIÇÕES PÚBLICAS	0.000.000		4.500.000,00	
1751.00.0.0.00	TRANSFERÊNCIAS DE RECURSOS DO FUNDO DE MANUTENÇÃO E DESENVOL	0.000.000	4.500.000,00		
1751.50.0.0.00	TRANSFERÊNCIAS DE RECURSOS DO FUNDO DE MANUTENÇÃO E DESENVOL	0.000.000	4.500.000,00		
1751.50.0.1.00	TRANSFERÊNCIAS DE RECURSOS DO FUNDO DE MANUTENÇÃO E DESENVOL	1.540.01	4.500.000,00		
1900.00.0.0.00	OUTRAS RECEITAS CORRENTES	0.000.000		307.000,00	
1920.00.0.0.00	INDENIZAÇÕES, RESTITUIÇÕES E RESSARCIMENTOS	0.000.000		200.000,00	
1921.00.0.0.00	INDENIZAÇÕES	0.000.000	100.000,00		
1921.99.0.0.00	OUTRAS INDENIZAÇÕES	0.000.000	100.000,00		
1921.99.0.1.00	OUTRAS INDENIZAÇÕES - PRINCIPAL	1.500.00	100.000,00		
1922.00.0.0.00	RESTITUIÇÕES	0.000.000	100.000,00		
1922.99.0.0.00	OUTRAS RESTITUIÇÕES	0.000.000	100.000,00		
1922.99.0.1.00	OUTRAS RESTITUIÇÕES - PRINCIPAL	1.500.00	100.000,00		
1930.00.0.0.00	BENS, DIREITOS E VALORES INCORPORADOS AO PATRIMÔNIO PÚBLICO	0.000.000		2.000,00	
1931.00.0.0.00	BENS, DIREITOS E VALORES INCORPORADOS AO PATRIMÔNIO PÚBLICO	0.000.000	2.000,00		
1931.01.0.0.00	BENS, DIREITOS E VALORES PERDIDOS EM FAVOR DO PODER PÚBLICO	0.000.000	2.000,00		
1931.01.0.1.00	BENS, DIREITOS E VALORES PERDIDOS EM FAVOR DO PODER PÚBLICO	1.500.00	2.000,00		
1990.00.0.0.00	DEMAIS RECEITAS CORRENTES	0.000.000		105.000,00	
1999.00.0.0.00	OUTRAS RECEITAS CORRENTES	0.000.000	105.000,00		
1999.01.0.0.00	APORTES PERIÓDICOS PARA AMORTIZAÇÃO DE DÉFICIT ATUARIAL DO R	0.000.000	90.000,00		
1999.01.0.1.00	APORTES PERIÓDICOS PARA AMORTIZAÇÃO DE DÉFICIT ATUARIAL DO R	1.800.03	90.000,00		
1999.03.0.0.00	COMPENSAÇÕES FINANCEIRAS ENTRE OS REGIMES DE PREVIDÊNCIA	0.000.000	15.000,00		
1999.03.0.1.00	COMPENSAÇÕES FINANCEIRAS ENTRE OS REGIMES DE PREVIDÊNCIA - P	1.500.00	10.000,00		
1999.03.0.1.00	COMPENSAÇÕES FINANCEIRAS ENTRE OS REGIMES DE PREVIDÊNCIA - P	1.800.03	5.000,00		
2000.00.0.0.00	RECEITAS DE CAPITAL	0.000.000			4.580.834,48
2100.00.0.0.00	OPERAÇÕES DE CRÉDITO	0.000.000		18.834,48	
2110.00.0.0.00	OPERAÇÕES DE CRÉDITO - MERCADO INTERNO	0.000.000		18.834,48	
2119.00.0.0.00	OUTRAS OPERAÇÕES DE CRÉDITO - MERCADO				

**PREFEITURA MUNICIPAL DE SÃO BRAZ DO PIAUI**

R DIONISIO P DA SILVA - CNPJ:41522145/0001-30

Anexo 02

Page 6

Orçamento Programa - Exercício de 2023

**RECEITAS SEGUNDO AS CATEGORIAS ECONOMICAS**

Lei: 245, Data: 13/12/2022

Código	Especificação	F.R.	Desdobramento	SubCategoria Fonte	Categoria Econômica
	INTERNO	0.000.000	18.834,48		
2119.99.0.0.00	OUTRAS OPERAÇÕES DE CRÉDITO - MERCADO INTERNO	0.000.000	18.834,48		
2119.99.0.1.00	OUTRAS OPERAÇÕES DE CRÉDITO - MERCADO INTERNO - PRINCIPAL	1.754.05	18.834,48		
2200.00.0.0.00	ALIENAÇÃO DE BENS	0.000.000		20.000,00	
2210.00.0.0.00	ALIENAÇÃO DE BENS MÓVEIS	0.000.000		20.000,00	
2213.00.0.0.00	ALIENAÇÃO DE BENS MÓVEIS E SEMOVENTES	0.000.000	20.000,00		
2213.01.0.0.00	ALIENAÇÃO DE BENS MÓVEIS E SEMOVENTES	0.000.000	20.000,00		
2213.01.0.1.00	ALIENAÇÃO DE BENS MÓVEIS E SEMOVENTES - PRINCIPAL	1.755.05	20.000,00		
2400.00.0.0.00	TRANSFERÊNCIAS DE CAPITAL	0.000.000		3.842.000,00	
2410.00.0.0.00	TRANSFERÊNCIAS DA UNIÃO E DE SUAS ENTIDADES	0.000.000		3.608.000,00	
2411.00.0.0.00	TRANSFERÊNCIAS DE RECURSOS DO SISTEMA ÚNICO DE SAÚDE - SUS	0.000.000	415.000,00		
2411.50.0.0.00	TRANSFERÊNCIAS DE RECURSOS DO SISTEMA ÚNICO DE SAÚDE - SUS -	0.000.000	415.000,00		
2411.50.1.0.00	TRANSFERÊNCIAS DE RECURSOS DO BLOCO DE MANUTENÇÃO DAS AÇÕES	0.000.000	395.000,00		
2411.50.1.1.00	TRANSFERÊNCIAS DE RECURSOS DO BLOCO DE MANUTENÇÃO DAS AÇÕES	1.601.02	395.000,00		
2411.50.3.0.00	TRANSFERÊNCIAS DE RECURSOS DO BLOCO DE MANUTENÇÃO DAS AÇÕES	0.000.000	20.000,00		
2411.50.3.1.00	TRANSFERÊNCIAS DE RECURSOS DO BLOCO DE MANUTENÇÃO DAS AÇÕES	1.601.02	20.000,00		
2412.00.0.0.00	TRANSFERÊNCIAS DE RECURSOS DO FUNDO NACIONAL DO DESENVOLVIME	0.000.000	505.000,00		
2412.50.0.0.00	TRANSFERÊNCIAS DE RECURSOS DESTINADOS A PROGRAMAS DE EDUCAÇÃO	0.000.000	505.000,00		
2412.50.1.0.00	TRANSFERÊNCIAS PARA O PROGRAMA DE APOIO AO TRANSPORTE ESCOLA	0.000.000	95.000,00		
2412.50.1.1.00	TRANSFERÊNCIAS PARA O PROGRAMA DE APOIO AO TRANSPORTE ESCOLA	1.569.01	95.000,00		
2412.50.2.0.00	TRANSFERÊNCIAS PARA O PROGRAMA NACIONAL DE REESTRUTURAÇÃO E	0.000.000	100.000,00		
2412.50.2.1.00	TRANSFERÊNCIAS PARA O PROGRAMA NACIONAL DE REESTRUTURAÇÃO E	1.569.01	100.000,00		
2412.50.9.0.00	OUTRAS TRANSFERÊNCIAS DESTINADAS A PROGRAMAS DE EDUCAÇÃO	0.000.000	310.000,00		
2412.50.9.1.00	OUTRAS TRANSFERÊNCIAS DESTINADAS A PROGRAMAS DE EDUCAÇÃO - P	1.569.01	310.000,00		
2413.00.0.0.00	TRANSFERÊNCIAS DE RECURSOS DO FUNDO NACIONAL DE ASSISTÊNCIA	0.000.000	70.000,00		
2413.50.0.0.00	TRANSFERÊNCIAS DE RECURSOS DO FUNDO NACIONAL DE ASSISTÊNCIA	0.000.000	70.000,00		
2413.50.0.1.00	TRANSFERÊNCIAS DE RECURSOS DO FUNDO NACIONAL DE ASSISTÊNCIA	0.000.000	70.000,00		
2413.50.0.1.01	TRANSF DE REC. DO FUNDO NACIONAL DE ASSISTÊNCIA-OUTROS FNAS	1.669.04	50.000,00		
2413.50.0.1.02	TRANSFERÊNCIAS DE RECURSOS DO FUNDO NACIONAL DE ASSISTÊNCIA	1.660.04	20.000,00		
2414.00.0.0.00	TRANSFERÊNCIAS DE CONVÊNIOS DA UNIÃO E DE SUAS ENTIDADES	0.000.000	2.618.000,00		
2414.50.0.0.00	TRANSFERÊNCIAS DE CONVÊNIOS DA UNIÃO PARA O SISTEMA ÚNICO DE	0.000.000	25.000,00		
2414.50.0.1.00	TRANSFERÊNCIAS DE CONVÊNIOS DA UNIÃO PARA O SISTEMA ÚNICO DE	1.631.02	25.000,00		
2414.99.0.0.00	OUTRAS TRANSFERÊNCIAS DE CONVÊNIOS DA UNIÃO E DE SUAS ENTIDA	0.000.000	2.593.000,00		
2414.99.0.1.00	OUTRAS TRANSFERÊNCIAS DE CONVÊNIOS DA UNIÃO E DE SUAS ENTIDA	1.700.05	2.593.000,00		
2420.00.0.0.00	TRANSFERÊNCIAS DOS ESTADOS E DO DISTRITO FEDERAL E DE SUAS E	0.000.000		234.000,00	
2422.00.0.0.00	TRANSFERÊNCIAS DE CONVÊNIOS DOS ESTADOS E DF E DE SUAS ENTID	0.000.000	184.000,00		
2422.50.0.0.00	TRANSFERÊNCIAS DE CONVÊNIOS DOS ESTADOS PARA O SISTEMA ÚNICO	0.000.000	35.000,00		
2422.50.0.1.00	TRANSFERÊNCIAS DE CONVÊNIOS DOS ESTADOS PARA O SISTEMA ÚNICO	1.632.02	35.000,00		
2422.51.0.0.00	TRANSFERÊNCIAS DE CONVÊNIOS DOS ESTADOS DESTINADAS A PROGRAM	0.000.000	50.000,00		
2422.51.0.1.00	TRANSFERÊNCIAS DE CONVÊNIOS DOS ESTADOS DESTINADAS A PROGRAM	1.571.01	50.000,00		
2422.99.0.0.00	OUTRAS TRANSFERÊNCIAS DE CONVÊNIOS DOS ESTADOS E DF E DE SUA	0.000.000	99.000,00		
2422.99.0.1.00	OUTRAS TRANSFERÊNCIAS DE CONVÊNIOS DOS ESTADOS E DF E DE SUA	1.701.05	99.000,00		
2429.00.0.0.00	OUTRAS TRANSFERÊNCIAS DE RECURSOS DOS ESTADOS	0.000.000	50.000,00		
2429.99.0.0.00	OUTRAS TRANSFERÊNCIAS DE RECURSOS DOS ESTADOS	0.000.000	50.000,00		
2429.99.0.1.00	OUTRAS TRANSFERÊNCIAS DE RECURSOS DOS ESTADOS - PRINCIPAL	1.710.05	50.000,00		
2900.00.0.0.00	OUTRAS RECEITAS DE CAPITAL	0.000.000		700.000,00	

**PREFEITURA MUNICIPAL DE SÃO BRAZ DO PIAUÍ**

R DIONISIO P DA SILVA - CNPJ:41522145/0001-30

Anexo 02

Page 7

Orçamento Programa - Exercício de 2023

**RECEITAS SEGUNDO AS CATEGORIAS ECONOMICAS**

Lei: 245, Data: 13/12/2022

Código	Especificação	F.R.	Desdobramento	SubCategoria Fonte	Categoria Econômica
2990.00.0.0.00	DEMAIS RECEITAS DE CAPITAL	0.000.000		700.000,00	
2999.00.0.0.00	OUTRAS RECEITAS DE CAPITAL	0.000.000	700.000,00		
2999.99.0.0.00	OUTRAS RECEITAS DE CAPITAL	0.000.000	700.000,00		
2999.99.0.1.00	OUTRAS RECEITAS DE CAPITAL - PRINCIPAL	1.500.00	700.000,00		
9000.00.0.0.00	(R) DEDUÇÕES DA RECEITA	0.000.000			-2.727.174,70
9500.00.0.0.00	(R) DEDUÇÕES DO FUNDEB	0.000.000		-2.727.174,70	
9510.00.0.0.00	(R) DEDUÇÕES DO FUNDEB	0.000.000	-2.727.174,70		
9510.00.0.0.00	(R) DEDUÇÕES DO FUNDEB	0.000.000		-2.727.174,70	
9510.00.0.0.00	(R) DEDUÇÕES DO FUNDEB	1.500.00	-2.727.174,70		
Total das Receitas (exceto Intra-Orçamentárias)					34.026.000,00

7000.00.0.0.00	RECEITAS CORRENTES.	0.000.000			1.074.000,00
7200.00.0.0.00	CONTRIBUIÇÕES	0.000.000		1.074.000,00	
7210.00.0.0.00	CONTRIBUIÇÕES SOCIAIS	0.000.000		1.074.000,00	
7215.00.0.0.00	CONTRIBUIÇÕES PARA REGIMES PRÓPRIOS DE	0.000.000	1.074.000,00		
7215.02.0.0.00	CONTRIBUIÇÃO PATRONAL - SERVIDOR CIVIL	0.000.000	1.064.000,00		
7215.02.1.0.00	CONTRIBUIÇÃO PATRONAL - SERVIDOR CIVIL ATI	0.000.000	1.064.000,00		
7215.02.1.1.00	CONTRIBUIÇÃO PATRONAL - SERVIDOR CIVIL ATI	1.800.03	700.000,00		
7215.02.1.1.00	CONTRIBUIÇÃO PATRONAL - SERVIDOR CIVIL ATI	1.802.03	354.000,00		
7215.02.1.2.00	CONTRIBUIÇÃO PATRONAL - SERVIDOR CIVIL ATI	1.800.03	10.000,00		
7215.51.0.0.00	CONTRIBUIÇÃO PATRONAL - PARCELAMENTOS	0.000.000	10.000,00		
7215.51.1.0.00	CONTRIBUIÇÃO PATRONAL - SERVIDOR CIVIL ATI	0.000.000	10.000,00		
7215.51.1.1.00	CONTRIBUIÇÃO PATRONAL - SERVIDOR CIVIL ATI	1.800.03	5.000,00		
7215.51.1.2.00	CONTRIBUIÇÃO PATRONAL - SERVIDOR CIVIL ATI	1.800.03	5.000,00		
Total das Receitas (Intra-Orçamentárias)					1.074.000,00

**TOTALIZAÇÃO DAS RECEITAS POR CATEGORIA ECONOMICA**

RECEITA CORRENTE	30.519.165,52
RECEITA DE CAPITAL	4.580.834,48

Total Geral das Receitas	35.100.000,00
--------------------------	---------------

DEBORAH SAYONARA SANTOS  
CARDOSO:05139518309

Assinado de forma digital por  
DEBORAH SAYONARA SANTOS  
CARDOSO:05139518309  
Dados: 2022.12.13 16:06:50 -03'00'

ROMERITO SOARES  
MARTINS:03790661309

Assinado de forma digital por  
ROMERITO SOARES  
MARTINS:03790661309  
Dados: 2022.12.13 16:28:07 -03'00'

DEBORAH SAYONARA SANTOS CARDOSO  
PREFEITA MUNICIPAL  
051.395.183-09

ROMERITO SOARES MARTINS  
CONTADOR CRC-PI: 10.954/O-7  
037.906.613-09

**PREFEITURA MUNICIPAL DE SÃO BRAZ DO PIAUÍ**

R DIONISIO P DA SILVA - CNPJ:41522145/0001-30

Orçamento Programa - Exercício de 2023

Anexo 02

Page 1

**NATUREZA DA DESPESA - CONSOLIDAÇÃO GERAL**

Lei: 245, Data: 13/12/2022

Código	Especificação	Elemento	Modalidade	Grupo	Categoria Econômica
30.00.00	DESPESAS CORRENTES				26.819.165,52
31.00.00	PESSOAL E ENCARGOS SOCIAIS			13.312.578,27	
31.90.00	APLICAÇÕES DIRETAS		11.856.578,27		
31.90.01	APOSENTADORIAS DO RPPS, RESERVA REMUNERADA E REFORMAS DC	300.000,00			
31.90.03	PENSÕES DO RPPS E DO MILITAR	200.000,00			
31.90.04	CONTRATAÇÃO POR TEMPO DETERMINADO	935.000,00			
31.90.11	VENCIMENTOS E VANTAGENS FIXAS - PESSOAL CIVIL	8.866.000,00			
31.90.13	OBRIGAÇÕES PATRONAIS	838.000,00			
31.90.16	OUTRAS DESPESAS VARIÁVEIS - PESSOAL CIVIL	178.500,00			
31.90.91	SENTENÇAS JUDICIAIS	443.578,27			
31.90.92	DESPESAS DE EXERCÍCIOS ANTERIORES	70.500,00			
31.90.94	INDENIZAÇÕES E RESTITUIÇÕES TRABALHISTAS	25.000,00			
31.91.00	APLICAÇÕES DIRETAS- INTRA-ORÇAMENTÁRIAS		1.456.000,00		
31.91.13	OBRIGAÇÕES PATRONAIS	1.456.000,00			
33.00.00	OUTRAS DESPESAS CORRENTES			13.506.587,25	
33.50.00	TRANSFERÊNCIAS A INSTITUIÇÕES PRIVADAS SEM FINS LUCRATIVOS		70.000,00		
33.50.41	CONTRIBUIÇÕES	20.000,00			
33.50.43	SUBVENÇÕES SOCIAIS	50.000,00			
33.90.00	APLICAÇÕES DIRETAS		13.436.587,25		
33.90.08	OUTROS BENEFÍCIOS ASSISTENCIAIS DO SERVIDOR E DO MILITAR	87.000,00			
33.90.14	DIÁRIAS - CIVIL	538.000,00			
33.90.27	ENCARGOS PELA HONRA DE AVAIS, GARANTIAS, SEGUROS E SIMILARE	50.000,00			
33.90.30	MATERIAL DE CONSUMO	3.700.387,25			
33.90.31	PREMIAÇÕES CULTURAIS, ARTÍSTICAS, CIENTÍFICAS, DESPORTIVAS E	65.000,00			
33.90.32	MATERIAL, BEM OU SERVIÇO PARA DISTRIBUIÇÃO GRATUITA	85.000,00			
33.90.33	PASSAGENS E DESPESAS COM LOCOMOÇÃO	35.200,00			
33.90.35	SERVIÇOS DE CONSULTORIA	195.000,00			
33.90.36	OUTROS SERVIÇOS DE TERCEIROS - PESSOA FÍSICA	2.327.500,00			
33.90.39	OUTROS SERVIÇOS DE TERCEIROS - PESSOA JURÍDICA	5.409.500,00			
33.90.40	SERVIÇOS DE TECNOLOGIA DA INFORMAÇÃO E COMUNICAÇÃO - PJ	275.000,00			
33.90.47	OBRIGAÇÕES TRIBUTÁRIAS E CONTRIBUTIVAS	215.000,00			
33.90.48	OUTROS AUXÍLIOS FINANCEIROS A PESSOAS FÍSICAS	290.000,00			
33.90.91	SENTENÇAS JUDICIAIS	25.000,00			
33.90.92	DESPESAS DE EXERCÍCIOS ANTERIORES	114.000,00			
33.90.93	INDENIZAÇÕES E RESTITUIÇÕES	25.000,00			
40.00.00	DESPESAS DE CAPITAL				7.395.834,48
44.00.00	INVESTIMENTOS			7.115.834,48	
44.90.00	APLICAÇÕES DIRETAS		7.115.834,48		
44.90.51	OBRAS E INSTALAÇÕES	5.499.834,48			
44.90.52	EQUIPAMENTOS E MATERIAL PERMANENTE	1.516.000,00			
44.90.61	AQUISIÇÃO DE IMÓVEIS	100.000,00			
46.00.00	AMORTIZAÇÃO DA DÍVIDA			280.000,00	
46.90.00	APLICAÇÕES DIRETAS		280.000,00		
46.90.71	PRINCIPAL DA DÍVIDA CONTRATUAL RESGATADO	280.000,00			
90.00.00	RESERVA DE CONTINGÊNCIA				885.000,00
99.00.00	RESERVA DE CONTINGÊNCIA			885.000,00	
99.99.00	RESERVA DE CONTINGÊNCIA		885.000,00		
99.99.99	RESERVA DE CONTINGÊNCIA	885.000,00			
<b>T O T A L</b>					<b>35.100.000,00</b>

DEBORAH SAYONARA SANTOS  
 CARDOSO:05139518309

Assinado de forma digital por DEBORAH SAYONARA SANTOS CARDOSO:05139518309  
 Dados: 2022.12.13 16:07:10 -03'00'

DEBORAH SAYONARA SANTOS CARDOSO  
 PREFEITA MUNICIPAL  
 051.395.183-09

ROMERITO SOARES  
 MARTINS:03790661309

Assinado de forma digital por ROMERITO SOARES MARTINS:03790661309  
 Dados: 2022.12.13 16:28:59 -03'00'

ROMERITO SOARES MARTINS  
 CONTADOR CRC-PI: 10.954/O-7  
 037.906.613-09



# PREFEITURA MUNICIPAL DE SÃO BRAZ DO PIAUI

R DIONISIO P DA SILVA - CNPJ:41522145/0001-30

Orçamento Programa - Exercício de 2023

## ANÁLISE DA DESPESA EM PORCENTAGEM

Quadro 22

Page 1

Lei: 245, Data: 13/12/2022

Código	Especificação	Elemento	Modalidade	Grupo	Categoria Econômica
3.0.00.00	DESPESAS CORRENTES	0	0	0	76,4079
3.1.00.00	PESSOAL E ENCARGOS SOCIAIS	0	0	37,9276	0
3.1.90.00	APLICAÇÕES DIRETAS	0	33,7794	0	0
3.1.90.01	APOSENTADORIAS DO RPPS, RESERVA REMUNERADA E REFORMAS	0,8547	0	0	0
3.1.90.03	PENSÕES DO RPPS E DO MILITAR	0,5698	0	0	0
3.1.90.04	CONTRATAÇÃO POR TEMPO DETERMINADO	2,6638	0	0	0
3.1.90.11	VENCIMENTOS E VANTAGENS FIXAS - PESSOAL CIVIL	25,2593	0	0	0
3.1.90.13	OBRIGAÇÕES PATRONAIS	2,3875	0	0	0
3.1.90.16	OUTRAS DESPESAS VARIÁVEIS - PESSOAL CIVIL	0,5085	0	0	0
3.1.90.91	SENTENÇAS JUDICIAIS	1,2638	0	0	0
3.1.90.92	DESPESAS DE EXERCÍCIOS ANTERIORES	0,2009	0	0	0
3.1.90.94	INDENIZAÇÕES E RESTITUIÇÕES TRABALHISTAS	0,0712	0	0	0
3.1.91.00	APLICAÇÕES DIRETAS- INTRA-ORÇAMENTÁRIAS	0	4,1481	0	0
3.1.91.13	OBRIGAÇÕES PATRONAIS	4,1481	0	0	0
3.3.00.00	OUTRAS DESPESAS CORRENTES	0	0	38,4803	0
3.3.50.00	TRANSFERÊNCIAS A INSTITUIÇÕES PRIVADAS SEM FINS LUCRATIVOS	0	0,1994	0	0
3.3.50.41	CONTRIBUIÇÕES	0,057	0	0	0
3.3.50.43	SUBVENÇÕES SOCIAIS	0,1425	0	0	0
3.3.90.00	APLICAÇÕES DIRETAS	0	38,2809	0	0
3.3.90.08	OUTROS BENEFÍCIOS ASSISTENCIAIS DO SERVIDOR E DO MILITAR	0,2479	0	0	0
3.3.90.14	DIÁRIAS - CIVIL	1,5328	0	0	0
3.3.90.27	ENCARGOS PELA HONRA DE AVAIS, GARANTIAS, SEGUROS E SIMILAR	0,1425	0	0	0
3.3.90.30	MATERIAL DE CONSUMO	10,5424	0	0	0
3.3.90.31	PREMIAÇÕES CULTURAIS, ARTÍSTICAS, CIENTÍFICAS, DESPORTIVAS	0,1852	0	0	0
3.3.90.32	MATERIAL, BEM OU SERVIÇO PARA DISTRIBUIÇÃO GRATUITA	0,2422	0	0	0
3.3.90.33	PASSAGENS E DESPESAS COM LOCOMOÇÃO	0,1003	0	0	0
3.3.90.35	SERVIÇOS DE CONSULTORIA	0,5556	0	0	0
3.3.90.36	OUTROS SERVIÇOS DE TERCEIROS - PESSOA FÍSICA	6,6311	0	0	0
3.3.90.39	OUTROS SERVIÇOS DE TERCEIROS - PESSOA JURÍDICA	15,4117	0	0	0
3.3.90.40	SERVIÇOS DE TECNOLOGIA DA INFORMAÇÃO E COMUNICAÇÃO - PJ	0,7835	0	0	0
3.3.90.47	OBRIGAÇÕES TRIBUTÁRIAS E CONTRIBUTIVAS	0,6125	0	0	0
3.3.90.48	OUTROS AUXÍLIOS FINANCEIROS A PESSOAS FÍSICAS	0,8262	0	0	0
3.3.90.91	SENTENÇAS JUDICIAIS	0,0712	0	0	0
3.3.90.92	DESPESAS DE EXERCÍCIOS ANTERIORES	0,3248	0	0	0
3.3.90.93	INDENIZAÇÕES E RESTITUIÇÕES	0,0712	0	0	0
4.0.00.00	DESPESAS DE CAPITAL	0	0	0	21,0708
4.4.00.00	INVESTIMENTOS	0	0	20,273	0
4.4.90.00	APLICAÇÕES DIRETAS	0	20,273	0	0
4.4.90.51	OBRAS E INSTALAÇÕES	15,669	0	0	0
4.4.90.52	EQUIPAMENTOS E MATERIAL PERMANENTE	4,3191	0	0	0
4.4.90.61	AQUISIÇÃO DE IMÓVEIS	0,2849	0	0	0
4.6.00.00	AMORTIZAÇÃO DA DÍVIDA	0	0	0,7977	0
4.6.90.00	APLICAÇÕES DIRETAS	0	0,7977	0	0
4.6.90.71	PRINCIPAL DA DÍVIDA CONTRATUAL RESGATADO	0,7977	0	0	0
9.0.00.00	RESERVA DE CONTINGÊNCIA	0	0	0	2,5214
9.9.00.00	RESERVA DE CONTINGÊNCIA	0	0	2,5214	0
9.9.99.00	RESERVA DE CONTINGÊNCIA	0	2,5214	0	0
9.9.99.99	RESERVA DE CONTINGÊNCIA	2,5214	0	0	0



# PREFEITURA MUNICIPAL DE SÃO BRAZ DO PIAUÍ

R DIONISIO P DA SILVA - CNPJ:41522145/0001-30

Orçamento Programa - Exercício de 2023

## ANÁLISE DA DESPESA EM PORCENTAGEM

Quadro 22

Page 2

Lei: 245, Data: 13/12/2022

Código	Especificação	Elemento	Modalidade	Grupo	Categoria Econômica
TOTAL					100,00

DEBORAH SAYONARA SANTOS  
CARDOSO:05139518309

Assinado de forma digital por  
DEBORAH SAYONARA SANTOS  
CARDOSO:05139518309  
Dados: 2022.12.13 16:07:35 -03'00'

DEBORAH SAYONARA SANTOS CARDOSO  
PREFEITA MUNICIPAL  
051.395.183-09

ROMERITO SOARES MARTINS:03790661309

Assinado de forma digital por  
ROMERITO SOARES  
MARTINS:03790661309  
Dados: 2022.12.13 16:30:04 -03'00'

ROMERITO SOARES MARTINS  
CONTADOR CRC-PI: 10.954/O-7  
037.906.613-09





# PREFEITURA MUNICIPAL DE SÃO BRAZ DO PIAUÍ

R DIONÍSIO P DA SILVA - CNPJ:41522145/0001-30

Anexo 02

Page 2

Orçamento Programa - Exercício de 2023

## NATUREZA DA DESPESA POR ORGÃO E UNIDADE

Lei: 245, Data: 13/12/2022

PODER 02 PREFEITURA MUNICIPAL						
ORGÃO 01 GABINETE DO PREFEITO						
UNIDADE 01 GABINETE DO PREFEITO						
Código	Especificação	F.R.	Elemento	Modalidade	Grupo	Categoria Econômica
3.0.00.00	DESPESAS CORRENTES	0.000.000				670.000,00
3.1.00.00	PESSOAL E ENCARGOS SOCIAIS	0.000.000			297.000,00	
3.1.90.00	APLICAÇÕES DIRETAS	0.000.000		297.000,00		
3.1.90.11	VENCIMENTOS E VANTAGENS FIXAS - PESSOAL CIVIL	1.500,00	292.000,00			
3.1.90.92	DESPESAS DE EXERCÍCIOS ANTERIORES	1.500,00	5.000,00			
3.3.00.00	OUTRAS DESPESAS CORRENTES	0.000.000			373.000,00	
3.3.90.00	APLICAÇÕES DIRETAS	0.000.000		373.000,00		
3.3.90.14	DIÁRIAS - CIVIL	1.500,00	52.000,00			
3.3.90.30	MATERIAL DE CONSUMO	1.500,00	36.500,00			
3.3.90.35	SERVIÇOS DE CONSULTORIA	1.500,00	25.000,00			
3.3.90.36	OUTROS SERVIÇOS DE TERCEIROS - PESSOA FÍSICA	1.500,00	116.500,00			
3.3.90.39	OUTROS SERVIÇOS DE TERCEIROS - PESSOA JURÍDICA	1.500,00	139.500,00			
3.3.90.92	DESPESAS DE EXERCÍCIOS ANTERIORES	1.500,00	3.500,00			
4.0.00.00	DESPESAS DE CAPITAL	0.000.000				20.000,00
4.4.00.00	INVESTIMENTOS	0.000.000			20.000,00	
4.4.90.00	APLICAÇÕES DIRETAS	0.000.000		20.000,00		
4.4.90.52	EQUIPAMENTOS E MATERIAL PERMANENTE	1.500,00	20.000,00			
<b>TOTAL</b>						<b>690.000,00</b>

**PREFEITURA MUNICIPAL DE SÃO BRAZ DO PIAUÍ**

R DIONISIO P DA SILVA - CNPJ:41522145/0001-30

Anexo 02

Page 3

Orçamento Programa - Exercício de 2023

**NATUREZA DA DESPESA POR ORGÃO E UNIDADE**

Lei: 245, Data: 13/12/2022

PODER 02 PREFEITURA MUNICIPAL						
ORGÃO 02 SECRETARIA MUN. DE ADMINISTRAÇÃO E PLANEJAMENTO						
UNIDADE 01 SECRETARIA MUN. DE ADMINISTRAÇÃO E PLANEJAMENTO						
Código	Especificação	F.R.	Elemento	Modalidade	Grupo	Categoria Econômica
3.0.00.00	DESPESAS CORRENTES	0.000.000				2.869.500,00
3.1.00.00	PESSOAL E ENCARGOS SOCIAIS	0.000.000			832.500,00	
3.1.90.00	APLICAÇÕES DIRETAS	0.000.000		742.500,00		
3.1.90.04	CONTRATAÇÃO POR TEMPO DETERMINADO	1.500.00	60.000,00			
3.1.90.11	VENCIMENTOS E VANTAGENS FIXAS - PESSOAL CIVIL	1.500.00	300.000,00			
3.1.90.13	OBRIGAÇÕES PATRONAIS	1.500.00	272.000,00			
3.1.90.13	OBRIGAÇÕES PATRONAIS	1.704.05	50.000,00			
3.1.90.13	OBRIGAÇÕES PATRONAIS	1.899.05	15.000,00			
3.1.90.16	OUTRAS DESPESAS VARIÁVEIS - PESSOAL CIVIL	1.500.00	4.000,00			
3.1.90.92	DESPESAS DE EXERCÍCIOS ANTERIORES	1.500.00	16.500,00			
3.1.90.94	INDENIZAÇÕES E RESTITUIÇÕES TRABALHISTAS	1.500.00	25.000,00			
3.1.91.00	APLICAÇÕES DIRETAS- INTRA-ORÇAMENTÁRIAS	0.000.000		90.000,00		
3.1.91.13	OBRIGAÇÕES PATRONAIS	1.500.00	90.000,00			
3.3.00.00	OUTRAS DESPESAS CORRENTES	0.000.000			2.037.000,00	
3.3.50.00	TRANSFERÊNCIAS A INSTITUIÇÕES PRIVADAS SEM FINS LUCRATIVOS	0.000.000		70.000,00		
3.3.50.41	CONTRIBUIÇÕES	1.500.00	20.000,00			
3.3.50.43	SUBVENÇÕES SOCIAIS	1.500.00	50.000,00			
3.3.90.00	APLICAÇÕES DIRETAS	0.000.000		1.967.000,00		
3.3.90.08	OUTROS BENEFÍCIOS ASSISTENCIAIS DO SERVIDOR E DO MILITAR	1.500.00	15.000,00			
3.3.90.14	DIÁRIAS - CIVIL	1.500.00	33.000,00			
3.3.90.30	MATERIAL DE CONSUMO	1.500.00	445.000,00			
3.3.90.30	MATERIAL DE CONSUMO	1.750.05	55.500,00			
3.3.90.33	PASSAGENS E DESPESAS COM LOCOMOÇÃO	1.500.00	6.500,00			
3.3.90.35	SERVIÇOS DE CONSULTORIA	1.500.00	15.000,00			
3.3.90.36	OUTROS SERVIÇOS DE TERCEIROS - PESSOA FÍSICA	1.500.00	250.000,00			
3.3.90.39	OUTROS SERVIÇOS DE TERCEIROS - PESSOA JURÍDICA	1.500.00	864.000,00			
3.3.90.40	SERVIÇOS DE TECNOLOGIA DA INFORMAÇÃO E COMUNICAÇÃO - PJ	1.500.00	50.000,00			
3.3.90.47	OBRIGAÇÕES TRIBUTÁRIAS E CONTRIBUTIVAS	1.500.00	180.000,00			
3.3.90.47	OBRIGAÇÕES TRIBUTÁRIAS E CONTRIBUTIVAS	1.750.05	10.000,00			
3.3.90.91	SENTENÇAS JUDICIAIS	1.500.00	25.000,00			
3.3.90.92	DESPESAS DE EXERCÍCIOS ANTERIORES	1.500.00	8.000,00			
3.3.90.93	INDENIZAÇÕES E RESTITUIÇÕES	1.500.00	10.000,00			
4.0.00.00	DESPESAS DE CAPITAL	0.000.000				425.000,00
4.4.00.00	INVESTIMENTOS	0.000.000			145.000,00	
4.4.90.00	APLICAÇÕES DIRETAS	0.000.000		145.000,00		
4.4.90.51	OBRAS E INSTALAÇÕES	1.500.00	15.000,00			
4.4.90.52	EQUIPAMENTOS E MATERIAL PERMANENTE	1.500.00	20.000,00			
4.4.90.52	EQUIPAMENTOS E MATERIAL PERMANENTE	1.755.05	20.000,00			
4.4.90.61	AQUISIÇÃO DE IMÓVEIS	1.500.00	90.000,00			
4.6.00.00	AMORTIZAÇÃO DA DÍVIDA	0.000.000			280.000,00	
4.6.90.00	APLICAÇÕES DIRETAS	0.000.000		280.000,00		
4.6.90.71	PRINCIPAL DA DÍVIDA CONTRATUAL RESGATADO	1.500.00	280.000,00			
<b>TOTAL</b>						<b>3.294.500,00</b>







# PREFEITURA MUNICIPAL DE SÃO BRAZ DO PIAUÍ

R DIONISIO P DA SILVA - CNPJ:41522145/0001-30

Anexo 02

Page 6

Orçamento Programa - Exercício de 2023

## NATUREZA DA DESPESA POR ORGÃO E UNIDADE

Lei: 245, Data: 13/12/2022

PODER	02 PREFEITURA MUNICIPAL					
ORGÃO	05 SECRETARIA MUNICIPAL DE EDUCAÇÃO					
UNIDADE	01 SECRETARIA MUNICIPAL DE EDUCAÇÃO					
Código	Especificação	F.R.	Elemento	Modalidade	Grupo	Categoria Econômica
3.0.00.00	DESPESAS CORRENTES	0.000.000				2.191.200,00
3.1.00.00	PESSOAL E ENCARGOS SOCIAIS	0.000.000			513.500,00	
3.1.90.00	APLICAÇÕES DIRETAS	0.000.000		443.500,00		
3.1.90.04	CONTRATAÇÃO POR TEMPO DETERMINADO	1.500.00	50.000,00			
3.1.90.11	VENCIMENTOS E VANTAGENS FIXAS - PESSOAL CIVIL	1.500.00	255.000,00			
3.1.90.11	VENCIMENTOS E VANTAGENS FIXAS - PESSOAL CIVIL	1.569.01	10.000,00			
3.1.90.13	OBRIGAÇÕES PATRONAIS	1.500.00	105.000,00			
3.1.90.13	OBRIGAÇÕES PATRONAIS	1.569.01	10.000,00			
3.1.90.16	OUTRAS DESPESAS VARIÁVEIS - PESSOAL CIVIL	1.569.01	1.500,00			
3.1.90.92	DESPESAS DE EXERCÍCIOS ANTERIORES	1.500.00	5.000,00			
3.1.90.92	DESPESAS DE EXERCÍCIOS ANTERIORES	1.569.01	7.000,00			
3.1.91.00	APLICAÇÕES DIRETAS- INTRA-ORÇAMENTÁRIAS	0.000.000		70.000,00		
3.1.91.13	OBRIGAÇÕES PATRONAIS	1.500.00	70.000,00			
3.3.00.00	OUTRAS DESPESAS CORRENTES	0.000.000			1.677.700,00	
3.3.90.00	APLICAÇÕES DIRETAS	0.000.000		1.677.700,00		
3.3.90.08	OUTROS BENEFÍCIOS ASSISTENCIAIS DO SERVIDOR E DO MILITAR	1.500.00	5.000,00			
3.3.90.14	DIÁRIAS - CIVIL	1.500.00	40.000,00			
3.3.90.14	DIÁRIAS - CIVIL	1.550.01	3.000,00			
3.3.90.14	DIÁRIAS - CIVIL	1.569.01	5.000,00			
3.3.90.30	MATERIAL DE CONSUMO	1.500.00	330.000,00			
3.3.90.30	MATERIAL DE CONSUMO	1.550.01	55.000,00			
3.3.90.30	MATERIAL DE CONSUMO	1.551.01	8.000,00			
3.3.90.30	MATERIAL DE CONSUMO	1.552.01	120.000,00			
3.3.90.30	MATERIAL DE CONSUMO	1.553.01	33.000,00			
3.3.90.30	MATERIAL DE CONSUMO	1.569.01	70.000,00			
3.3.90.30	MATERIAL DE CONSUMO	1.576.01	80.000,00			
3.3.90.30	MATERIAL DE CONSUMO	1.599.01	50.000,00			
3.3.90.33	PASSAGENS E DESPESAS COM LOCOMOÇÃO	1.569.01	1.200,00			
3.3.90.36	OUTROS SERVIÇOS DE TERCEIROS - PESSOA FÍSICA	1.500.00	150.000,00			
3.3.90.36	OUTROS SERVIÇOS DE TERCEIROS - PESSOA FÍSICA	1.550.01	10.000,00			
3.3.90.36	OUTROS SERVIÇOS DE TERCEIROS - PESSOA FÍSICA	1.551.01	4.000,00			
3.3.90.36	OUTROS SERVIÇOS DE TERCEIROS - PESSOA FÍSICA	1.553.01	5.000,00			
3.3.90.36	OUTROS SERVIÇOS DE TERCEIROS - PESSOA FÍSICA	1.569.01	19.000,00			
3.3.90.39	OUTROS SERVIÇOS DE TERCEIROS - PESSOA JURÍDICA	1.500.00	380.000,00			
3.3.90.39	OUTROS SERVIÇOS DE TERCEIROS - PESSOA JURÍDICA	1.550.01	20.000,00			
3.3.90.39	OUTROS SERVIÇOS DE TERCEIROS - PESSOA JURÍDICA	1.551.01	8.000,00			
3.3.90.39	OUTROS SERVIÇOS DE TERCEIROS - PESSOA JURÍDICA	1.553.01	66.500,00			
3.3.90.39	OUTROS SERVIÇOS DE TERCEIROS - PESSOA JURÍDICA	1.569.01	20.000,00			
3.3.90.39	OUTROS SERVIÇOS DE TERCEIROS - PESSOA JURÍDICA	1.576.01	80.000,00			
3.3.90.39	OUTROS SERVIÇOS DE TERCEIROS - PESSOA JURÍDICA	1.599.01	50.000,00			
3.3.90.40	SERVIÇOS DE TECNOLOGIA DA INFORMAÇÃO E COMUNICAÇÃO - PJ	1.500.00	45.000,00			
3.3.90.92	DESPESAS DE EXERCÍCIOS ANTERIORES	1.500.00	10.000,00			
3.3.90.92	DESPESAS DE EXERCÍCIOS ANTERIORES	1.569.01	10.000,00			
4.0.00.00	DESPESAS DE CAPITAL	0.000.000				762.000,00
4.4.00.00	INVESTIMENTOS	0.000.000			762.000,00	
4.4.90.00	APLICAÇÕES DIRETAS	0.000.000		762.000,00		



# PREFEITURA MUNICIPAL DE SÃO BRAZ DO PIAUÍ

R DIONÍSIO P DA SILVA - CNPJ:41522145/0001-30

Anexo 02

Page 7

Orçamento Programa - Exercício de 2023

## NATUREZA DA DESPESA POR ORGÃO E UNIDADE

Lei: 245, Data: 13/12/2022

PODER 02 PREFEITURA MUNICIPAL						
ORGÃO 05 SECRETARIA MUNICIPAL DE EDUCAÇÃO						
UNIDADE 01 SECRETARIA MUNICIPAL DE EDUCAÇÃO						
Código	Especificação	F.R.	Elemento	Modalidade	Grupo	Categoria Econômica
4.4.90.51	OBRAS E INSTALAÇÕES	1.500.00	30.000,00			
4.4.90.51	OBRAS E INSTALAÇÕES	1.500.01	25.000,00			
4.4.90.51	OBRAS E INSTALAÇÕES	1.569.01	280.000,00			
4.4.90.51	OBRAS E INSTALAÇÕES	1.570.01	50.000,00			
4.4.90.51	OBRAS E INSTALAÇÕES	1.571.01	50.000,00			
4.4.90.52	EQUIPAMENTOS E MATERIAL PERMANENTE	1.500.00	90.000,00			
4.4.90.52	EQUIPAMENTOS E MATERIAL PERMANENTE	1.550.01	12.000,00			
4.4.90.52	EQUIPAMENTOS E MATERIAL PERMANENTE	1.569.01	215.000,00			
4.4.90.61	AQUISIÇÃO DE IMÓVEIS	1.569.01	10.000,00			
<b>TOTAL</b>						<b>2.953.200,00</b>



**PREFEITURA MUNICIPAL DE SÃO BRAZ DO PIAUÍ**

R DIONISIO P DA SILVA - CNPJ:41522145/0001-30

Anexo 02

Page 9

Orçamento Programa - Exercício de 2023

**NATUREZA DA DESPESA POR ORGÃO E UNIDADE**

Lei: 245, Data: 13/12/2022

PODER 02 PREFEITURA MUNICIPAL						
ORGÃO 06 SECRETARIA MUNICIPAL DE SAÚDE						
UNIDADE 01 FUNDO MUNICIPAL DE SAÚDE						
Código	Especificação	F.R.	Elemento	Modalidade	Grupo	Categoria Econômica
3.0.00.00	DESPESAS CORRENTES	0.000.000				6.335.000,00
3.1.00.00	PESSOAL E ENCARGOS SOCIAIS	0.000.000			2.843.000,00	
3.1.90.00	APLICAÇÕES DIRETAS	0.000.000		2.522.000,00		
3.1.90.04	CONTRATAÇÃO POR TEMPO DETERMINADO	1.500.00	100.000,00			
3.1.90.04	CONTRATAÇÃO POR TEMPO DETERMINADO	1.600.02	10.000,00			
3.1.90.04	CONTRATAÇÃO POR TEMPO DETERMINADO	1.600.02	380.000,00			
3.1.90.04	CONTRATAÇÃO POR TEMPO DETERMINADO	1.602.02	10.000,00			
3.1.90.11	VENCIMENTOS E VANTAGENS FIXAS - PESSOAL CIVIL	1.500.00	510.000,00			
3.1.90.11	VENCIMENTOS E VANTAGENS FIXAS - PESSOAL CIVIL	1.600.02	600.000,00			
3.1.90.11	VENCIMENTOS E VANTAGENS FIXAS - PESSOAL CIVIL	1.600.02	160.000,00			
3.1.90.11	VENCIMENTOS E VANTAGENS FIXAS - PESSOAL CIVIL	1.604.02	280.000,00			
3.1.90.11	VENCIMENTOS E VANTAGENS FIXAS - PESSOAL CIVIL	1.604.02	70.000,00			
3.1.90.11	VENCIMENTOS E VANTAGENS FIXAS - PESSOAL CIVIL	1.621.02	10.000,00			
3.1.90.11	VENCIMENTOS E VANTAGENS FIXAS - PESSOAL CIVIL	1.659.02	40.000,00			
3.1.90.13	OBRIGAÇÕES PATRONAIS	1.500.00	80.000,00			
3.1.90.13	OBRIGAÇÕES PATRONAIS	1.600.02	85.000,00			
3.1.90.13	OBRIGAÇÕES PATRONAIS	1.600.02	5.000,00			
3.1.90.13	OBRIGAÇÕES PATRONAIS	1.659.02	1.000,00			
3.1.90.16	OUTRAS DESPESAS VARIÁVEIS - PESSOAL CIVIL	1.500.00	35.000,00			
3.1.90.16	OUTRAS DESPESAS VARIÁVEIS - PESSOAL CIVIL	1.600.02	115.000,00			
3.1.90.16	OUTRAS DESPESAS VARIÁVEIS - PESSOAL CIVIL	1.602.02	10.000,00			
3.1.90.91	SENTENÇAS JUDICIAIS	1.500.00	9.000,00			
3.1.90.92	DESPESAS DE EXERCÍCIOS ANTERIORES	1.500.00	5.000,00			
3.1.90.92	DESPESAS DE EXERCÍCIOS ANTERIORES	1.600.02	7.000,00			
3.1.91.00	APLICAÇÕES DIRETAS- INTRA-ORÇAMENTÁRIAS	0.000.000		321.000,00		
3.1.91.13	OBRIGAÇÕES PATRONAIS	1.500.00	90.000,00			
3.1.91.13	OBRIGAÇÕES PATRONAIS	1.600.02	31.000,00			
3.1.91.13	OBRIGAÇÕES PATRONAIS	1.600.02	95.000,00			
3.1.91.13	OBRIGAÇÕES PATRONAIS	1.604.02	75.000,00			
3.1.91.13	OBRIGAÇÕES PATRONAIS	1.604.02	30.000,00			
3.3.00.00	OUTRAS DESPESAS CORRENTES	0.000.000			3.492.000,00	
3.3.90.00	APLICAÇÕES DIRETAS	0.000.000		3.492.000,00		
3.3.90.08	OUTROS BENEFÍCIOS ASSISTENCIAIS DO SERVIDOR E DO MILITAR	1.500.00	10.000,00			
3.3.90.08	OUTROS BENEFÍCIOS ASSISTENCIAIS DO SERVIDOR E DO MILITAR	1.600.02	10.000,00			
3.3.90.14	DIÁRIAS - CIVIL	1.500.00	60.000,00			
3.3.90.14	DIÁRIAS - CIVIL	1.600.02	2.000,00			
3.3.90.14	DIÁRIAS - CIVIL	1.600.02	32.500,00			
3.3.90.14	DIÁRIAS - CIVIL	1.602.02	10.000,00			
3.3.90.14	DIÁRIAS - CIVIL	1.621.02	5.000,00			
3.3.90.14	DIÁRIAS - CIVIL	1.621.02	5.000,00			
3.3.90.30	MATERIAL DE CONSUMO	1.500.00	400.000,00			
3.3.90.30	MATERIAL DE CONSUMO	1.600.02	465.000,00			
3.3.90.30	MATERIAL DE CONSUMO	1.600.02	35.000,00			
3.3.90.30	MATERIAL DE CONSUMO	1.600.02	60.000,00			
3.3.90.30	MATERIAL DE CONSUMO	1.602.02	10.000,00			
3.3.90.30	MATERIAL DE CONSUMO	1.621.02	80.000,00			





# PREFEITURA MUNICIPAL DE SÃO BRAZ DO PIAUÍ

R DIONISIO P DA SILVA - CNPJ:41522145/0001-30

Anexo 02

Page 11

Orçamento Programa - Exercício de 2023

## NATUREZA DA DESPESA POR ORGÃO E UNIDADE

Lei: 245, Data: 13/12/2022

PODER 02 PREFEITURA MUNICIPAL						
ORGÃO 07 SECRETARIA MUN. DE ASSISTÊNCIA SOCIAL, TRABALHO E CIDADANIA						
UNIDADE 01 FUNDO MUNICIPAL DE ASSISTÊNCIA SOCIAL						
Código	Especificação	F.R.	Elemento	Modalidade	Grupo	Categoria Econômica
3.0.00.00	DESPESAS CORRENTES	0.000.000				2.145.585,52
3.1.00.00	PESSOAL E ENCARGOS SOCIAIS	0.000.000			731.078,27	
3.1.90.00	APLICAÇÕES DIRETAS	0.000.000		681.078,27		
3.1.90.04	CONTRATAÇÃO POR TEMPO DETERMINADO	1.500.00	50.000,00			
3.1.90.04	CONTRATAÇÃO POR TEMPO DETERMINADO	1.660.04	30.000,00			
3.1.90.04	CONTRATAÇÃO POR TEMPO DETERMINADO	1.660.04	15.000,00			
3.1.90.11	VENCIMENTOS E VANTAGENS FIXAS - PESSOAL CIVIL	1.500.00	230.000,00			
3.1.90.11	VENCIMENTOS E VANTAGENS FIXAS - PESSOAL CIVIL	1.660.04	30.000,00			
3.1.90.11	VENCIMENTOS E VANTAGENS FIXAS - PESSOAL CIVIL	1.660.04	55.000,00			
3.1.90.11	VENCIMENTOS E VANTAGENS FIXAS - PESSOAL CIVIL	1.660.04	85.000,00			
3.1.90.11	VENCIMENTOS E VANTAGENS FIXAS - PESSOAL CIVIL	1.660.04	75.000,00			
3.1.90.11	VENCIMENTOS E VANTAGENS FIXAS - PESSOAL CIVIL	1.660.04	2.500,00			
3.1.90.13	OBRIGAÇÕES PATRONAIS	1.500.00	43.000,00			
3.1.90.13	OBRIGAÇÕES PATRONAIS	1.660.04	10.000,00			
3.1.90.13	OBRIGAÇÕES PATRONAIS	1.660.04	6.000,00			
3.1.90.13	OBRIGAÇÕES PATRONAIS	1.660.04	20.000,00			
3.1.90.13	OBRIGAÇÕES PATRONAIS	1.660.04	5.000,00			
3.1.90.91	SENTENÇAS JUDICIAIS	1.500.00	2.578,27			
3.1.90.91	SENTENÇAS JUDICIAIS	1.660.04	2.000,00			
3.1.90.92	DESPESAS DE EXERCÍCIOS ANTERIORES	1.500.00	17.000,00			
3.1.90.92	DESPESAS DE EXERCÍCIOS ANTERIORES	1.660.04	3.000,00			
3.1.91.00	APLICAÇÕES DIRETAS- INTRA-ORÇAMENTÁRIAS	0.000.000		50.000,00		
3.1.91.13	OBRIGAÇÕES PATRONAIS	1.500.00	25.000,00			
3.1.91.13	OBRIGAÇÕES PATRONAIS	1.660.04	25.000,00			
3.3.00.00	OUTRAS DESPESAS CORRENTES	0.000.000			1.414.507,25	
3.3.90.00	APLICAÇÕES DIRETAS	0.000.000		1.414.507,25		
3.3.90.08	OUTROS BENEFÍCIOS ASSISTENCIAIS DO SERVIDOR E DO MILITAR	1.500.00	2.500,00			
3.3.90.08	OUTROS BENEFÍCIOS ASSISTENCIAIS DO SERVIDOR E DO MILITAR	1.660.04	2.500,00			
3.3.90.14	DIÁRIAS - CIVIL	1.500.00	35.000,00			
3.3.90.14	DIÁRIAS - CIVIL	1.660.04	2.000,00			
3.3.90.14	DIÁRIAS - CIVIL	1.660.04	15.000,00			
3.3.90.14	DIÁRIAS - CIVIL	1.660.04	5.000,00			
3.3.90.14	DIÁRIAS - CIVIL	1.660.04	2.500,00			
3.3.90.14	DIÁRIAS - CIVIL	1.660.04	5.000,00			
3.3.90.14	DIÁRIAS - CIVIL	1.660.04	3.000,00			
3.3.90.30	MATERIAL DE CONSUMO	1.500.00	109.007,25			
3.3.90.30	MATERIAL DE CONSUMO	1.660.04	30.000,00			
3.3.90.30	MATERIAL DE CONSUMO	1.660.04	37.500,00			
3.3.90.30	MATERIAL DE CONSUMO	1.660.04	50.000,00			
3.3.90.30	MATERIAL DE CONSUMO	1.660.04	10.000,00			
3.3.90.30	MATERIAL DE CONSUMO	1.660.04	10.000,00			
3.3.90.30	MATERIAL DE CONSUMO	1.660.04	50.000,00			
3.3.90.30	MATERIAL DE CONSUMO	1.660.04	10.000,00			
3.3.90.30	MATERIAL DE CONSUMO	1.661.04	15.000,00			
3.3.90.30	MATERIAL DE CONSUMO	1.669.04	20.000,00			
3.3.90.32	MATERIAL, BEM OU SERVIÇO PARA DISTRIBUIÇÃO GRATUITA	1.500.00	15.000,00			



# PREFEITURA MUNICIPAL DE SÃO BRAZ DO PIAUÍ

R DIONÍSIO P DA SILVA - CNPJ:41522145/0001-30

Anexo 02

Page 12

Orçamento Programa - Exercício de 2023

## NATUREZA DA DESPESA POR ORGÃO E UNIDADE

Lei: 245, Data: 13/12/2022

PODER 02 PREFEITURA MUNICIPAL						
ORGÃO 07 SECRETARIA MUN. DE ASSISTÊNCIA SOCIAL, TRABALHO E CIDADANIA						
UNIDADE 01 FUNDO MUNICIPAL DE ASSISTÊNCIA SOCIAL						
Código	Especificação	F.R.	Elemento	Modalidade	Grupo	Categoria Econômica
3.3.90.32	MATERIAL, BEM OU SERVIÇO PARA DISTRIBUIÇÃO GRATUITA	1.661.04	36.000,00			
3.3.90.33	PASSAGENS E DESPESAS COM LOCOMOÇÃO	1.660.04	3.000,00			
3.3.90.36	OUTROS SERVIÇOS DE TERCEIROS - PESSOA FÍSICA	1.500.00	119.000,00			
3.3.90.36	OUTROS SERVIÇOS DE TERCEIROS - PESSOA FÍSICA	1.660.04	35.000,00			
3.3.90.36	OUTROS SERVIÇOS DE TERCEIROS - PESSOA FÍSICA	1.660.04	40.000,00			
3.3.90.36	OUTROS SERVIÇOS DE TERCEIROS - PESSOA FÍSICA	1.660.04	10.000,00			
3.3.90.36	OUTROS SERVIÇOS DE TERCEIROS - PESSOA FÍSICA	1.660.04	10.000,00			
3.3.90.36	OUTROS SERVIÇOS DE TERCEIROS - PESSOA FÍSICA	1.660.04	50.000,00			
3.3.90.36	OUTROS SERVIÇOS DE TERCEIROS - PESSOA FÍSICA	1.660.04	30.000,00			
3.3.90.36	OUTROS SERVIÇOS DE TERCEIROS - PESSOA FÍSICA	1.660.04	7.500,00			
3.3.90.36	OUTROS SERVIÇOS DE TERCEIROS - PESSOA FÍSICA	1.669.04	10.000,00			
3.3.90.39	OUTROS SERVIÇOS DE TERCEIROS - PESSOA JURÍDICA	1.500.00	180.000,00			
3.3.90.39	OUTROS SERVIÇOS DE TERCEIROS - PESSOA JURÍDICA	1.660.04	7.500,00			
3.3.90.39	OUTROS SERVIÇOS DE TERCEIROS - PESSOA JURÍDICA	1.660.04	45.000,00			
3.3.90.39	OUTROS SERVIÇOS DE TERCEIROS - PESSOA JURÍDICA	1.660.04	65.500,00			
3.3.90.39	OUTROS SERVIÇOS DE TERCEIROS - PESSOA JURÍDICA	1.660.04	10.000,00			
3.3.90.39	OUTROS SERVIÇOS DE TERCEIROS - PESSOA JURÍDICA	1.660.04	10.000,00			
3.3.90.39	OUTROS SERVIÇOS DE TERCEIROS - PESSOA JURÍDICA	1.660.04	60.000,00			
3.3.90.39	OUTROS SERVIÇOS DE TERCEIROS - PESSOA JURÍDICA	1.660.04	10.000,00			
3.3.90.39	OUTROS SERVIÇOS DE TERCEIROS - PESSOA JURÍDICA	1.661.04	10.000,00			
3.3.90.39	OUTROS SERVIÇOS DE TERCEIROS - PESSOA JURÍDICA	1.669.04	20.000,00			
3.3.90.40	SERVIÇOS DE TECNOLOGIA DA INFORMAÇÃO E COMUNICAÇÃO - PJ	1.500.00	15.000,00			
3.3.90.40	SERVIÇOS DE TECNOLOGIA DA INFORMAÇÃO E COMUNICAÇÃO - PJ	1.660.04	15.000,00			
3.3.90.47	OBRIGAÇÕES TRIBUTÁRIAS E CONTRIBUTIVAS	1.500.00	5.000,00			
3.3.90.48	OUTROS AUXÍLIOS FINANCEIROS A PESSOAS FÍSICAS	1.500.00	136.500,00			
3.3.90.48	OUTROS AUXÍLIOS FINANCEIROS A PESSOAS FÍSICAS	1.660.04	5.000,00			
3.3.90.48	OUTROS AUXÍLIOS FINANCEIROS A PESSOAS FÍSICAS	1.660.04	2.000,00			
3.3.90.48	OUTROS AUXÍLIOS FINANCEIROS A PESSOAS FÍSICAS	1.660.04	6.500,00			
3.3.90.92	DESPESAS DE EXERCÍCIOS ANTERIORES	1.500.00	12.000,00			
3.3.90.92	DESPESAS DE EXERCÍCIOS ANTERIORES	1.660.04	10.000,00			
3.3.90.93	INDENIZAÇÕES E RESTITUIÇÕES	1.500.00	10.000,00			
4.0.00.00	DESPESAS DE CAPITAL	0.000.000				242.000,00
4.4.00.00	INVESTIMENTOS	0.000.000			242.000,00	
4.4.90.00	APLICAÇÕES DIRETAS	0.000.000		242.000,00		
4.4.90.51	OBRAS E INSTALAÇÕES	1.500.00	35.000,00			
4.4.90.51	OBRAS E INSTALAÇÕES	1.660.04				
4.4.90.52	EQUIPAMENTOS E MATERIAL PERMANENTE	1.500.00	20.000,00			
4.4.90.52	EQUIPAMENTOS E MATERIAL PERMANENTE	1.660.04	20.000,00			
4.4.90.52	EQUIPAMENTOS E MATERIAL PERMANENTE	1.660.04	7.000,00			
4.4.90.52	EQUIPAMENTOS E MATERIAL PERMANENTE	1.660.04	35.000,00			
4.4.90.52	EQUIPAMENTOS E MATERIAL PERMANENTE	1.660.04	25.000,00			
4.4.90.52	EQUIPAMENTOS E MATERIAL PERMANENTE	1.665.04	50.000,00			
4.4.90.52	EQUIPAMENTOS E MATERIAL PERMANENTE	1.669.04	50.000,00			
<b>TOTAL</b>						<b>2.387.585,52</b>







# PREFEITURA MUNICIPAL DE SÃO BRAZ DO PIAUÍ

R DIONÍSIO P DA SILVA - CNPJ:41522145/0001-30

Anexo 02

Page 15

Orçamento Programa - Exercício de 2023

## NATUREZA DA DESPESA POR ORGÃO E UNIDADE

Lei: 245, Data: 13/12/2022

Código	Especificação	F.R.	Elemento	Modalidade	Grupo	Categoria Econômica
PODER	02 PREFEITURA MUNICIPAL					
ORGÃO	10 SECRETARIA DE FINANÇAS					
UNIDADE	01 SECRETARIA DE FINANÇAS					
3.0.00.00	DESPESAS CORRENTES	0.000.000				535.000,00
3.1.00.00	PESSOAL E ENCARGOS SOCIAIS	0.000.000			445.000,00	
3.1.90.00	APLICAÇÕES DIRETAS	0.000.000		445.000,00		
3.1.90.11	VENCIMENTOS E VANTAGENS FIXAS - PESSOAL CIVIL	1.500.00	45.000,00			
3.1.90.91	SENTENÇAS JUDICIAIS	1.500.00	400.000,00			
3.3.00.00	OUTRAS DESPESAS CORRENTES	0.000.000			90.000,00	
3.3.90.00	APLICAÇÕES DIRETAS	0.000.000		90.000,00		
3.3.90.14	DIÁRIAS - CIVIL	1.500.00	35.000,00			
3.3.90.30	MATERIAL DE CONSUMO	1.500.00	20.000,00			
3.3.90.36	OUTROS SERVIÇOS DE TERCEIROS - PESSOA FÍSICA	1.500.00	15.000,00			
3.3.90.39	OUTROS SERVIÇOS DE TERCEIROS - PESSOA JURÍDICA	1.500.00	20.000,00			
4.0.00.00	DESPESAS DE CAPITAL	0.000.000				15.000,00
4.4.00.00	INVESTIMENTOS	0.000.000			15.000,00	
4.4.90.00	APLICAÇÕES DIRETAS	0.000.000		15.000,00		
4.4.90.52	EQUIPAMENTOS E MATERIAL PERMANENTE	1.500.00	15.000,00			
<b>TOTAL</b>						<b>550.000,00</b>





# PREFEITURA MUNICIPAL DE SÃO BRAZ DO PIAUÍ

R DIONÍSIO P DA SILVA - CNPJ:41522145/0001-30

Orçamento Programa - Exercício de 2023

Anexo 02

Page 17

## NATUREZA DA DESPESA POR ORGÃO E UNIDADE

Lei: 245, Data: 13/12/2022

Código	Especificação	F.R.	Elemento	Modalidade	Grupo	Categoria Econômica
PODER	02 PREFEITURA MUNICIPAL					
ORGÃO	12 SECRETARIA MUNICIPAL DE ESPORTE					
UNIDADE	01 SECRETARIA MUNICIPAL DE ESPORTE					
3.0.00.00	DESPESAS CORRENTES	0.000.000				285.000,00
3.1.00.00	PESSOAL E ENCARGOS SOCIAIS	0.000.000			45.000,00	
3.1.90.00	APLICAÇÕES DIRETAS	0.000.000		45.000,00		
3.1.90.11	VENCIMENTOS E VANTAGENS FIXAS - PESSOAL CIVIL	1.500.00	45.000,00			
3.3.00.00	OUTRAS DESPESAS CORRENTES	0.000.000			240.000,00	
3.3.90.00	APLICAÇÕES DIRETAS	0.000.000		240.000,00		
3.3.90.14	DIÁRIAS - CIVIL	1.500.00	25.000,00			
3.3.90.30	MATERIAL DE CONSUMO	1.500.00	60.000,00			
3.3.90.31	PREMIAÇÕES CULTURAIS, ARTÍSTICAS, CIENTÍFICAS, DESPORTIVAS E	1.500.00	45.000,00			
3.3.90.32	MATERIAL, BEM OU SERVIÇO PARA DISTRIBUIÇÃO GRATUITA	1.500.00	5.000,00			
3.3.90.36	OUTROS SERVIÇOS DE TERCEIROS - PESSOA FÍSICA	1.500.00	45.000,00			
3.3.90.39	OUTROS SERVIÇOS DE TERCEIROS - PESSOA JURÍDICA	1.500.00	40.000,00			
3.3.90.48	OUTROS AUXÍLIOS FINANCEIROS A PESSOAS FÍSICAS	1.500.00	20.000,00			
4.0.00.00	DESPESAS DE CAPITAL	0.000.000				125.000,00
4.4.00.00	INVESTIMENTOS	0.000.000			125.000,00	
4.4.90.00	APLICAÇÕES DIRETAS	0.000.000		125.000,00		
4.4.90.51	OBRAS E INSTALAÇÕES	1.500.00	65.000,00			
4.4.90.51	OBRAS E INSTALAÇÕES	1.700.05	50.000,00			
4.4.90.52	EQUIPAMENTOS E MATERIAL PERMANENTE	1.500.00	10.000,00			
<b>TOTAL</b>						<b>410.000,00</b>





# PREFEITURA MUNICIPAL DE SÃO BRAZ DO PIAUÍ

R DIONISIO P DA SILVA - CNPJ:41522145/0001-30

Anexo 02

Page 19

Orçamento Programa - Exercício de 2023

## NATUREZA DA DESPESA POR ORGÃO E UNIDADE

Lei: 245, Data: 13/12/2022

Código	Especificação	F.R.	Elemento	Modalidade	Grupo	Categoria Econômica
9.0.00.00	RESERVA DE CONTINGÊNCIA	0.000.000				185.000,00
9.9.00.00	RESERVA DE CONTINGÊNCIA	0.000.000			185.000,00	
9.9.99.00	RESERVA DE CONTINGÊNCIA	0.000.000		185.000,00		
9.9.99.99	RESERVA DE CONTINGÊNCIA	1.500.00	185.000,00			
<b>TOTAL</b>						<b>185.000,00</b>
<b>TOTAL GERAL</b>						<b>35.100.000,00</b>

DEBORAH SAYONARA SANTOS  
CARDOSO:05139518309

Assinado de forma digital por DEBORAH  
SAYONARA SANTOS  
CARDOSO:05139518309  
Dados: 2022.12.13 16:07:55 -03'00'

DEBORAH SAYONARA SANTOS CARDOSO  
PREFEITA MUNICIPAL  
051.395.183-09

ROMERITO SOARES  
MARTINS:037906613  
09

Assinado de forma digital por  
ROMERITO SOARES  
MARTINS:03790661309  
Dados: 2022.12.13 16:30:51 -03'00'

ROMERITO SOARES MARTINS  
CONTADOR CRC-PI: 10.954/O-7  
037.906.613-09



# PREFEITURA MUNICIPAL DE SÃO BRAZ DO PIAUÍ

R DIONISIO P DA SILVA - CNPJ:41522145/0001-30

Orçamento Programa - Exercício de 2023

Anexo 06

Page 1

Lei: 245, Data: 13/12/2022

## PROGRAMA DE TRABALHO

(Inc.II, § 2º, Art.2º)

01 CAMARA MUNICIPAL					
01 CAMARA MUNICIPAL					
Código	Especificação	Operação Especial	Projetos	Atividades	T o t a l
01	LEGISLATIVA		85.000,00	934.000,00	1.019.000,00
01	031 Acao Legislativa		85.000,00	934.000,00	1.019.000,00
01	031 0001 PROCESSO LEGISLATIVO			924.000,00	924.000,00
01.031.0001.2001.0000	Manutenção da Câmara Municipal			924.000,00	924.000,00
01	031 0013 AMPLIACAO DE ORGAOS PUBLICOS		50.000,00		50.000,00
01.031.0013.1001.0000	AMPLIAÇÃO DA SEDE DA CÂMARA MUNICIPAL		50.000,00		50.000,00
01	031 0014 MODERNIZAÇÃO DE ORGAOS PUBLICOS		35.000,00		35.000,00
01.031.0014.1002.0000	AQUISIÇÃO DE EQUIPAMENTOS PARA CÂMARA MUNICIPAL		35.000,00		35.000,00
01	031 0015 ENCARGOS COM INSTITUICOES			10.000,00	10.000,00
01.031.0015.2002.0000	Contribuições a Entidades			10.000,00	10.000,00
TOTAL		0,00	85.000,00	934.000,00	1.019.000,00

**PREFEITURA MUNICIPAL DE SÃO BRAZ DO PIAUÍ**

R DIONISIO P DA SILVA - CNPJ:41522145/0001-30

Orçamento Programa - Exercício de 2023

Anexo 06

Page 2

**PROGRAMA DE TRABALHO**

(Inc.II, § 2º, Art.2º)

**Lei: 245, Data: 13/12/2022**

02 PREFEITURA MUNICIPAL					
01 GABINETE DO PREFEITO					
Código	Especificação	Operação Especial	Projetos	Atividades	T o t a l
03	ESSENCIAL A JUSTICA			215.000,00	215.000,00
03	091 DEFESA DA ORDEM JURIDICA			215.000,00	215.000,00
03	091 0009 ASSISTENCIA JURIDICA			215.000,00	215.000,00
03.091.0009.2004.0000	Manutenção da Assessoria Juridica			215.000,00	215.000,00
04	ADMINISTRACAO		20.000,00	431.500,00	451.500,00
04	122 ADMINISTRACAO GERAL		20.000,00	431.500,00	451.500,00
04	122 0004 ADMINISTRACAO GERAL		15.000,00	418.500,00	433.500,00
04.122.0004.1060.0000	Aquisição de Veículos para o Gabinete do Prefeito		15.000,00		15.000,00
04.122.0004.2003.0000	Encargos com o Gabinete do Prefeito			418.500,00	418.500,00
04	122 0014 MODERNIZAÇÃO DE ORGAOS PUBLICOS		5.000,00		5.000,00
04.122.0014.1004.0000	Aquis. de Equip. para o Gabinete do Prefeito		5.000,00		5.000,00
04	122 0016 SOLENIDADES OFICIAIS			13.000,00	13.000,00
04.122.0016.2026.0000	Apoio a Solenidades Oficiais			13.000,00	13.000,00
05	DEFESA NACIONAL			18.500,00	18.500,00
05	153 DEFESA TERRESTRE			18.500,00	18.500,00
05	153 0012 JUNTA DE SERVICO MILITAR			18.500,00	18.500,00
05.153.0012.2005.0000	Manutenção da Junta de Serviço Militar			18.500,00	18.500,00
24	COMUNICACOES			5.000,00	5.000,00
24	122 ADMINISTRACAO GERAL			5.000,00	5.000,00
24	122 0070 JORNAIS INFORMATIVOS			5.000,00	5.000,00
24.122.0070.2065.0000	Encargos c/ Assinaturas de Jornais e Revistas			5.000,00	5.000,00
<b>TOTAL</b>		<b>0,00</b>	<b>20.000,00</b>	<b>670.000,00</b>	<b>690.000,00</b>

**PREFEITURA MUNICIPAL DE SÃO BRAZ DO PIAUÍ**

R DIONISIO P DA SILVA - CNPJ:41522145/0001-30

Orçamento Programa - Exercício de 2023

Anexo 06

Page 3

Lei: 245, Data: 13/12/2022

**PROGRAMA DE TRABALHO**

(Inc.II, § 2º, Art.2º)

02 PREFEITURA MUNICIPAL					
02 SECRETARIA MUN. DE ADMINISTRAÇÃO E PLANEJAMENTO					
Código	Especificação	Operação Especial	Projetos	Atividades	T o t a l
04	ADMINISTRACAO		140.000,00	2.400.500,00	2.540.500,00
04	092 REPRESENTACAO JUDICIAL E EXTRAJUDICIAL			25.000,00	25.000,00
04	092 0017 ACAO JUDICIAL			25.000,00	25.000,00
04.092.0017.2066.0000	Encargos com Idenizações			25.000,00	25.000,00
04	121 PLANEJAMENTO E ORCAMENTO			250.000,00	250.000,00
04	121 0071 ESCRITURACAO CONTABIL			250.000,00	250.000,00
04.121.0071.2067.0000	Manutenção do Setor Contábil			250.000,00	250.000,00
04	122 ADMINISTRACAO GERAL		140.000,00	2.125.500,00	2.265.500,00
04	122 0004 ADMINISTRACAO GERAL			1.960.500,00	1.960.500,00
04.122.0004.2006.0000	Manutenção da Sec. Mun. de Adm. e Planejamento			1.942.500,00	1.942.500,00
04.122.0004.2069.0000	Encargos com AGESPISA			18.000,00	18.000,00
04	122 0013 AMPLIACAO DE ORGAOS PUBLICOS		105.000,00		105.000,00
04.122.0013.1003.0000	Const. ou Ampl. da Sede da Prefeitura Municipal		15.000,00		15.000,00
04.122.0013.1055.0000	Aquis. de Imóvel p/ a Adm. Municipal		90.000,00		90.000,00
04	122 0014 MODERNIZAÇÃO DE ORGAOS PUBLICOS		35.000,00		35.000,00
04.122.0014.1006.0000	AQUIS. DE EQUIP. P/ A SEC. MUN. DE ADMINISTRAÇÃO		35.000,00		35.000,00
04	122 0015 ENCARGOS COM INSTITUICOES			50.000,00	50.000,00
04.122.0015.2015.0000	Encargos com APPM/CNM			50.000,00	50.000,00
04	122 0018 DIVULGACAO MUNICIPAL			20.000,00	20.000,00
04.122.0018.2014.0000	Encargos c/ Publicidade do Município			20.000,00	20.000,00
04	122 0019 PUBLICAÇÕES OFICIAIS			60.000,00	60.000,00
04.122.0019.2013.0000	Enc. c/ Publicações de Documentos Oficiais			60.000,00	60.000,00
04	122 0072 RECURSOS HUMANOS			35.000,00	35.000,00
04.122.0072.2068.0000	Treinamento de Capacitação de Pessoal			35.000,00	35.000,00
26	TRANSPORTE		5.000,00	48.000,00	53.000,00
26	782 TRANSPORTE RODOVIARIO		5.000,00	48.000,00	53.000,00
26	782 0069 MANUTENCAO DA FROTA		5.000,00	48.000,00	53.000,00
26.782.0069.1079.0000	Aquisição de Equip. para o Depart. de Transportes		5.000,00		5.000,00
26.782.0069.2019.0000	Manutenção do Departamento de Transportes			48.000,00	48.000,00
28	ENCARGOS ESPECIAIS	701.000,00			701.000,00
28	846 OUTROS ENCARGOS ESPECIAIS	701.000,00			701.000,00
28	846 0043 SERV. DA DIV. INTERNA PAC. DE SIST. DE PREV. SOCIA	280.000,00			280.000,00
28.846.0043.1024.0000	Amortização da Dívida Pública	280.000,00			280.000,00
28	846 0044 CONTRIBUICOES PARA O PASEP	195.000,00			195.000,00
28.846.0044.2007.0000	Encargos com PASEP	195.000,00			195.000,00
28	846 0045 CONTRIBUICOES PARA O FGTS	38.000,00			38.000,00
28.846.0045.2009.0000	Encargos com FGTS	38.000,00			38.000,00
28	846 0046 CONTRIBUICOES PARA O INSS	188.000,00			188.000,00
28.846.0046.2008.0000	Encargos com Obrigações Patronais	188.000,00			188.000,00



# PREFEITURA MUNICIPAL DE SÃO BRAZ DO PIAUÍ

R DIONISIO P DA SILVA - CNPJ:41522145/0001-30

Orçamento Programa - Exercício de 2023

Anexo 06

Page 4

Lei: 245, Data: 13/12/2022

## PROGRAMA DE TRABALHO

(Inc.II, § 2º, Art.2º)

<b>02 PREFEITURA MUNICIPAL</b>					
<b>02 SECRETARIA MUN. DE ADMINISTRAÇÃO E PLANEJAMENTO</b>					
Código	Especificação	Operação Especial	Projetos	Atividades	T o t a l
TOTAL		701.000,00	145.000,00	2.448.500,00	3.294.500,00



# PREFEITURA MUNICIPAL DE SÃO BRAZ DO PIAUI

R DIONISIO P DA SILVA - CNPJ:41522145/0001-30

Orçamento Programa - Exercício de 2023

Anexo 06

Page 5

## PROGRAMA DE TRABALHO

(Inc.II, § 2º, Art.2º)

Lei: 245, Data: 13/12/2022

02 PREFEITURA MUNICIPAL					
03 SECRETARIA MUN. DE OBRAS E URBANISMO					
Código	Especificação	Operação Especial	Projetos	Atividades	T o t a l
15	URBANISMO		1.904.834,48	1.686.380,00	3.591.214,48
15	451 INFRA-ESTRUTURA URBANA		1.789.834,48	80.000,00	1.869.834,48
15	451 0021 PRACAS, PARQUES E JARDINS		201.000,00		201.000,00
15.451.0021.1016.0000	CONST. OU AMPL. DE PRAÇAS, PARQUES E JARDINS		201.000,00		201.000,00
15	451 0022 PAVIMENTACAO URBANA		618.834,48		618.834,48
15.451.0022.1021.0000	Const. Ampl. ou recuperação de Calçamentos		250.000,00		250.000,00
15.451.0022.1062.0000	Pavimentação de Vias Públicas		348.834,48		348.834,48
15.451.0022.1063.0000	Abertura de Ruas e Avenidas		20.000,00		20.000,00
15	451 0026 OBRAS E SERVICOS PUBLICOS		220.000,00		220.000,00
15.451.0026.1054.0000	Aquis. de Imóveis p/ Infra Estrutura Urbana		50.000,00		50.000,00
15.451.0026.1064.0000	Const, Ampl, ou Reforma de Prédios Públicos		130.000,00		130.000,00
15.451.0026.1075.0000	Constr. ou Recuperação de Calçamentos na Zona Rural		40.000,00		40.000,00
15	451 0039 TERMINAL RODOVIARIO		15.000,00		15.000,00
15.451.0039.1020.0000	CONST. OU AMPLIAÇÃO DE TERMINAIS RODOVIÁRIOS		15.000,00		15.000,00
15	451 0040 PONTES OU PASSAGENS MOLHADAS		15.000,00		15.000,00
15.451.0040.1050.0000	Const. ou Ampl. Pontes, Bueiros e Passagens Molhada		15.000,00		15.000,00
15	451 0041 ESTRADAS VICINAIS		570.000,00	80.000,00	650.000,00
15.451.0041.1008.0000	ADEQUAÇÃO E RECUPERAÇÃO DE ESTRADAS VICINAIS		570.000,00		570.000,00
15.451.0041.2024.0000	Manutenção de Estradas Vicinais			80.000,00	80.000,00
15	451 0068 AMPLIACAO DA FROTA DE VEICULOS		150.000,00		150.000,00
15.451.0068.1088.0000	Aquisição de Caminhão Compactador de Lixo		150.000,00		150.000,00
15	452 SERVICOS URBANOS		115.000,00	1.606.380,00	1.721.380,00
15	452 0021 PRACAS, PARQUES E JARDINS			77.500,00	77.500,00
15.452.0021.2021.0000	Manutenção e Limpeza de Praças Públicas			77.500,00	77.500,00
15	452 0024 LIMPEZA PUBLICA			631.000,00	631.000,00
15.452.0024.2020.0000	Manutenção do Serviço de Limpeza Pública			631.000,00	631.000,00
15	452 0025 SERVICOS FUNERARIOS		100.000,00	45.500,00	145.500,00
15.452.0025.1013.0000	CONSTRUÇÃO, AMPLIAÇÃO OU REFORMA DE CEMITÉRIOS		100.000,00		100.000,00
15.452.0025.2023.0000	Manutenção de Cemitérios			45.500,00	45.500,00
15	452 0026 OBRAS E SERVICOS PUBLICOS			717.000,00	717.000,00
15.452.0026.2029.0000	Manut. da Setor de Obras e Urbanismo			717.000,00	717.000,00
15	452 0037 ENERGIA ELETRICA		15.000,00	135.380,00	150.380,00
15.452.0037.1018.0000	CONST. OU AMPLIAÇÃO DA REDE DE ENERGIA ELÉTRICA		15.000,00		15.000,00
15.452.0037.2010.0000	Manutenção da Iluminação Pública			135.380,00	135.380,00
16	HABITACAO		1.020.000,00		1.020.000,00
16	481 HABILITACAO RURAL		510.000,00		510.000,00
16	481 0028 HABITACOES RURAIS		510.000,00		510.000,00
16.481.0028.1076.0000	Implantação de Melhorias Habitacionais na Zona Rural		510.000,00		510.000,00
16	482 HABILITACAO URBANA		510.000,00		510.000,00



# PREFEITURA MUNICIPAL DE SÃO BRAZ DO PIAUÍ

R DIONISIO P DA SILVA - CNPJ:41522145/0001-30

Orçamento Programa - Exercício de 2023

Anexo 06

Page 6

Lei: 245, Data: 13/12/2022

## PROGRAMA DE TRABALHO

(Inc.II, § 2º, Art.2º)

02		PREFEITURA MUNICIPAL			
03		SECRETARIA MUN. DE OBRAS E URBANISMO			
Código	Especificação	Operação Especial	Projetos	Atividades	T o t a l
16	482 0027	HABITACOES URBANAS	510.000,00		510.000,00
16.482.0027.1012.0000	IMPLANTAÇÃO DE MELHORIAS HABITACIONAIS NA ZONA URBANA		510.000,00		510.000,00
17	SANEAMENTO		260.000,00		260.000,00
17	511 SANEAMENTO BASICO RURAL		260.000,00		260.000,00
17	511 0029	ABASTECIMENTO DE AGUA	260.000,00		260.000,00
17.511.0029.1010.0000	PERFURAÇÃO E INSTALAÇÃO DE POÇOS TUBULARES		30.000,00		30.000,00
17.511.0029.1015.0000	CONST. OU AMPL. DE RESERVATÓRIOS DE ÁGUA		15.000,00		15.000,00
17.511.0029.1017.0000	CONSTRUÇÃO, AMPL. OU RECUPERAÇÃO DE AÇUDES E BARRAGENS		165.000,00		165.000,00
17.511.0029.1023.0000	Const. ou Ampl. do Sist. de Abast. D agua		50.000,00		50.000,00
TOTAL		0,00	3.184.834,48	1.686.380,00	4.871.214,48

**PREFEITURA MUNICIPAL DE SÃO BRAZ DO PIAUÍ**

R DIONISIO P DA SILVA - CNPJ:41522145/0001-30

Orçamento Programa - Exercício de 2023

Anexo 06

Page 7

**PROGRAMA DE TRABALHO**

Lei: 245, Data: 13/12/2022

(Inc.II, § 2º, Art.2º)

02 PREFEITURA MUNICIPAL					
04 SECRETARIA MUN. MEIO AMBIENTE					
Código	Especificação	Operação Especial	Projetos	Atividades	T o t a l
04	ADMINISTRACAO			207.000,00	207.000,00
04	122 ADMINISTRACAO GERAL			207.000,00	207.000,00
04	122 0004 ADMINISTRACAO GERAL			207.000,00	207.000,00
04.122.0004.2083.0000	MANUTENÇÃO DA SECRETARIA MUNICIPAL DE MEIO AMBIENTE			207.000,00	207.000,00
17	SANEAMENTO		835.000,00		835.000,00
17	511 SANEAMENTO BASICO RURAL		360.000,00		360.000,00
17	511 0031 SANEAMENTO RURAL		360.000,00		360.000,00
17.511.0031.1077.0000	Constr. ou Ampl. da Rede de Esgoto na Zona Rural		10.000,00		10.000,00
17.511.0031.1082.0000	Implementação de Melhorias Sanitárias Domiciliares na Zona Rural		350.000,00		350.000,00
17	512 SANEAMENTO BASICO URBANO		475.000,00		475.000,00
17	512 0029 ABASTECIMENTO DE AGUA		370.000,00		370.000,00
17.512.0029.1009.0000	CONSTRUÇÃO DE CISTERNAS		10.000,00		10.000,00
17.512.0029.1014.0000	CONSTRUÇÃO OU AMPL. DE CHAFARIZES		10.000,00		10.000,00
17.512.0029.1023.0000	Const. ou Ampl. do Sist. de Abast. D agua		350.000,00		350.000,00
17	512 0030 SANEAMENTO URBANO		105.000,00		105.000,00
17.512.0030.1022.0000	Const. ou Ampl. da Rede de Esgoto na Zona Urbana		20.000,00		20.000,00
17.512.0030.1065.0000	Implementação de Melhorias Sanitárias Domiciliares		20.000,00		20.000,00
17.512.0030.1066.0000	Const. do Aterro Sanitário		15.000,00		15.000,00
17.512.0030.1067.0000	Construção de Galerias		15.000,00		15.000,00
17.512.0030.1068.0000	Const. do Sist. de Esgotamento Sanitário		35.000,00		35.000,00
18	GESTAO AMBIENTAL		5.000,00	70.500,00	75.500,00
18	542 CONTROLE AMBIENTAL			70.500,00	70.500,00
18	542 0026 OBRAS E SERVICOS PUBLICOS			70.500,00	70.500,00
18.542.0026.2087.0000	Plano de Gerenciamento de Residuos Solidos (PGRS)			70.500,00	70.500,00
18	544 Recursos Hídricos		5.000,00		5.000,00
18	544 0029 ABASTECIMENTO DE AGUA		5.000,00		5.000,00
18.544.0029.1007.0000	AQUIS. DE EQUIP. P/ CHAFARIZES PÚBL. MUNICIPAIS		5.000,00		5.000,00
TOTAL		0,00	840.000,00	277.500,00	1.117.500,00

**PREFEITURA MUNICIPAL DE SÃO BRAZ DO PIAUÍ**

R DIONISIO P DA SILVA - CNPJ:41522145/0001-30

Orçamento Programa - Exercício de 2023

Anexo 06

Page 8

Lei: 245, Data: 13/12/2022

**PROGRAMA DE TRABALHO**

(Inc.II, § 2º, Art.2º)

02 PREFEITURA MUNICIPAL					
05 SECRETARIA MUNICIPAL DE EDUCAÇÃO					
Código	Especificação	Operação Especial	Projetos	Atividades	T o t a l
12	EDUCACAO		1.275.000,00	9.362.700,00	10.637.700,00
12	361 ENSINO FUNDAMENTAL		720.000,00	6.984.200,00	7.704.200,00
12	361 0017 ACAO JUDICIAL			10.000,00	10.000,00
12.361.0017.2042.0000	Encargos c/ Precatórios Administrativos-FUNDEB			5.000,00	5.000,00
12.361.0017.2043.0000	Encargos c/ Precatórios - FUNDEB 70			5.000,00	5.000,00
12	361 0049 ENSINO FUNDAMENTAL		595.000,00	6.539.700,00	7.134.700,00
12.361.0049.1025.0000	Constr. ou Ampliação da Sec. Mun. de Educação		35.000,00		35.000,00
12.361.0049.1026.0000	Aquis. de Equip. para Educação		35.000,00		35.000,00
12.361.0049.1028.0000	Constr. ou Ampl. de Unidades Escolares		200.000,00		200.000,00
12.361.0049.1034.0000	Perfuração de Poços em Unidades Escolares		15.000,00		15.000,00
12.361.0049.1035.0000	Constr. de Cisternas em Unidades Escolares		10.000,00		10.000,00
12.361.0049.1036.0000	Aquisição de Equip. c/ Recursos do FUNDEB		20.000,00		20.000,00
12.361.0049.1049.0000	Constr. de Quadras Esport. em U. Escolares-FUNDEB		20.000,00		20.000,00
12.361.0049.1052.0000	Constr, Ampl ou Reforma de Unidades Escolares - FUNDEB		150.000,00		150.000,00
12.361.0049.1057.0000	Aquis. de Imóvel p/ Ampl. da Rede Mun. de Ensino		10.000,00		10.000,00
12.361.0049.1080.0000	Constr. de Quadras Esp. em Unid. Escolares		100.000,00		100.000,00
12.361.0049.2030.0000	Manut.e Desenvolvimento do Ensino			1.459.700,00	1.459.700,00
12.361.0049.2032.0000	Manutenção de Escolas Municipais			25.000,00	25.000,00
12.361.0049.2036.0000	Manutenção do QSE			100.000,00	100.000,00
12.361.0049.2037.0000	Manutenção do PDDE			20.000,00	20.000,00
12.361.0049.2039.0000	Manutenção de Outros Programas do FNDE			60.000,00	60.000,00
12.361.0049.2040.0000	Manut. do Ens. Fund. Administrativo- FUNDEB - Outras Despesas			745.000,00	745.000,00
12.361.0049.2041.0000	Manut. do Ensino Fundamental - FUNDEB 70			4.130.000,00	4.130.000,00
12	361 0055 TRANSPORTE ESCOLAR		75.000,00	314.500,00	389.500,00
12.361.0055.1029.0000	Aquisição de Transporte Escolar		75.000,00		75.000,00
12.361.0055.2035.0000	Manutenção do Transporte Escolar			314.500,00	314.500,00
12	361 0056 ALIMENTACAO ESCOLAR			120.000,00	120.000,00
12.361.0056.2034.0000	Manutenção do PNAE			120.000,00	120.000,00
12	361 0068 AMPLIACAO DA FROTA DE VEICULOS		50.000,00		50.000,00
12.361.0068.1027.0000	Aquis. de Veiculos para Educação		50.000,00		50.000,00
12	365 EDUCACAO INFANTIL		555.000,00	2.267.000,00	2.822.000,00
12	365 0048 ENSINO INFANTIL		555.000,00	2.267.000,00	2.822.000,00
12.365.0048.1030.0000	Constr. ou Ampl. de Creches		75.000,00		75.000,00
12.365.0048.1031.0000	Aquis. de Equip. p/ Creches		125.000,00		125.000,00
12.365.0048.1083.0000	Constr, Ampl ou Reforma de Creches-FUNDEB		170.000,00		170.000,00
12.365.0048.1084.0000	Aquis. de Equip. p/ Creches-FUNDEB		185.000,00		185.000,00
12.365.0048.2071.0000	MANUT. ED. INFANTIL - CRECHE - OUTRAS DESPESAS			222.000,00	222.000,00
12.365.0048.2072.0000	MANUT. ED. INFANTIL - CRECHE - FUNDEB 70			615.000,00	615.000,00
12.365.0048.2089.0000	MANUT. ED. INFANTIL - PRÉ-ESCOLA - OUTRAS DESPESAS			245.000,00	245.000,00
12.365.0048.2090.0000	MANUT. ED. INFANTIL - PRÉ-ESCOLA - FUNDEB 70			1.080.000,00	1.080.000,00
12.365.0048.2094.0000	Manut. e Melhoria do Ensino Infantil - Pré-Escola			105.000,00	105.000,00
12	366 EDUCACAO DE JOVENS E ADULTOS			111.500,00	111.500,00



# PREFEITURA MUNICIPAL DE SÃO BRAZ DO PIAUÍ

R DIONISIO P DA SILVA - CNPJ:41522145/0001-30

Orçamento Programa - Exercício de 2023

Anexo 06

Page 9

Lei: 245, Data: 13/12/2022

## PROGRAMA DE TRABALHO

(Inc.II, § 2º, Art.2º)

### 02 PREFEITURA MUNICIPAL

### 05 SECRETARIA MUNICIPAL DE EDUCAÇÃO

Código	Especificação	Operação Especial	Projetos	Atividades	T o t a l
12 366 0051	ENSINO DE JOVENS E ADULTOS			111.500,00	111.500,00
12.366.0051.2033.0000	Manut. do PEJA Outras Despesas - FUNDEB			47.500,00	47.500,00
12.366.0051.2070.0000	Manut. do PEJA - FUNDEB 70			45.000,00	45.000,00
12.366.0051.2078.0000	Manutenção do Prog. Brasil Alfabetizado			19.000,00	19.000,00
TOTAL		0,00	1.275.000,00	9.362.700,00	10.637.700,00

**PREFEITURA MUNICIPAL DE SÃO BRAZ DO PIAUÍ**

R DIONISIO P DA SILVA - CNPJ:41522145/0001-30

Orçamento Programa - Exercício de 2023

Anexo 06

Page 10

Lei: 245, Data: 13/12/2022

**PROGRAMA DE TRABALHO**

(Inc.II, § 2º, Art.2º)

02 PREFEITURA MUNICIPAL					
06 SECRETARIA MUNICIPAL DE SAÚDE					
Código	Especificação	Operação Especial	Projetos	Atividades	T o t a l
10	SAUDE		640.000,00	6.360.000,00	7.000.000,00
10	092 REPRESENTACAO JUDICIAL E EXTRAJUDICIAL			9.000,00	9.000,00
10	092 0017 ACAO JUDICIAL			9.000,00	9.000,00
10.092.0017.2046.0000	Enc. c/ Precatórios Judiciais-FMS			9.000,00	9.000,00
10	301 ATENCAO BASICA	620.000,00		5.757.000,00	6.377.000,00
10	301 0059 ASSITENCIA MEDICA	620.000,00		4.692.000,00	5.312.000,00
10.301.0059.1039.0000	Aquis. de Equip. p/ Saúde	150.000,00			150.000,00
10.301.0059.1040.0000	Constr. Ampl. ou Reforma de Unidades de Saúde	170.000,00			170.000,00
10.301.0059.1042.0000	Aquis. de Veículos p/ Saúde	45.000,00			45.000,00
10.301.0059.1043.0000	Aquis. de Ambulâncias	70.000,00			70.000,00
10.301.0059.1058.0000	Constr. Ampl. ou Reforma de Academias de Saúde	65.000,00			65.000,00
10.301.0059.1085.0000	Aquis. de Equip. p/ Academais de Saúde	40.000,00			40.000,00
10.301.0059.1089.0000	Const. e Equipar Consultório Odontológico	80.000,00			80.000,00
10.301.0059.2045.0000	Manutenção das Ações e Serviços Públicos de Saúde			3.590.000,00	3.590.000,00
10.301.0059.2047.0000	Manutenção do PAB-FIXO			166.000,00	166.000,00
10.301.0059.2049.0000	Manutenção do PSB			220.000,00	220.000,00
10.301.0059.2054.0000	Manutenção de Outros Prog. do FNS			56.000,00	56.000,00
10.301.0059.2073.0000	Manut. do Programa de Cofinanciamento do Estado			180.000,00	180.000,00
10.301.0059.2088.0000	Enfrentamento da Emergência de Saúde Pública de Importância Internacional Decorrente do Coronavírus – Covid-19			80.000,00	80.000,00
10.301.0059.2093.0000	Manut. do Laboratório Regional de Prótese Dentária Municipal (LRPD)			120.000,00	120.000,00
10.301.0059.2098.0000	Manutenção do NASF			100.000,00	100.000,00
10.301.0059.2099.0000	Manut. das Ações do Prog. Saúde na Escola-PSE			15.000,00	15.000,00
10.301.0059.2101.0000	Manut. e Recuperação de Academia da Saúde			75.000,00	75.000,00
10.301.0059.2102.0000	Manut. das Ações Previne Brasil			90.000,00	90.000,00
10	301 0060 ASSISTENCIA AMBULATORIAL, EMERGENCIAL E HOSPITALAR			100.000,00	100.000,00
10.301.0060.2086.0000	Tratamento de Saude Fora de Domicilio			100.000,00	100.000,00
10	301 0064 ASSISTENCIA DOMICILIAR DE SAUDE			965.000,00	965.000,00
10.301.0064.2048.0000	Manutenção do PSF			500.000,00	500.000,00
10.301.0064.2051.0000	Manutenção do PACS			465.000,00	465.000,00
10	303 Suporte Profilático e Terapêutico			65.000,00	65.000,00
10	303 0061 ASSISTENCIA FARMACEUTICA			65.000,00	65.000,00
10.303.0061.2050.0000	Manut. do Prog. de Ass. Farm. Básica			65.000,00	65.000,00
10	304 VIGILANCIA SANITARIA			47.000,00	47.000,00
10	304 0063 VIGILANCIA SANITARIA			47.000,00	47.000,00
10.304.0063.2074.0000	Manut. das Ações de Vig. Sanitária			47.000,00	47.000,00
10	305 VIGILANCIA EPIDEMIOLOGICA	20.000,00		467.000,00	487.000,00
10	305 0062 VIGILANCIA EPIDEMIOLOGICA	20.000,00		467.000,00	487.000,00
10.305.0062.1044.0000	Aquis. de Equip. p/ Vig. em Saúde	20.000,00			20.000,00
10.305.0062.2053.0000	Manut. das Ações de Vigil. em Saúde			81.000,00	81.000,00
10.305.0062.2092.0000	Manut. do Prog. de Agente de Combate as Endemias			371.000,00	371.000,00
10.305.0062.2097.0000	Realização de Campanha de Vacinação			15.000,00	15.000,00



# PREFEITURA MUNICIPAL DE SÃO BRAZ DO PIAUÍ

R DIONISIO P DA SILVA - CNPJ:41522145/0001-30

Orçamento Programa - Exercício de 2023

Anexo 06

Page 11

Lei: 245, Data: 13/12/2022

## PROGRAMA DE TRABALHO

(Inc.II, § 2º, Art.2º)

02		PREFEITURA MUNICIPAL			
06		SECRETARIA MUNICIPAL DE SAÚDE			
Código	Especificação	Operação Especial	Projetos	Atividades	T o t a l
10	306	Alimentação e Nutrição		15.000,00	15.000,00
10	306	0059	ASSITENCIA MEDICA	15.000,00	15.000,00
10.306.0059.2100.0000	Manut. das Ações de Segurança Alimentar e Nutricional			15.000,00	15.000,00
TOTAL		0,00	640.000,00	6.360.000,00	7.000.000,00



# PREFEITURA MUNICIPAL DE SÃO BRAZ DO PIAUÍ

R DIONISIO P DA SILVA - CNPJ:41522145/0001-30

Orçamento Programa - Exercício de 2023

Anexo 06

Page 12

## PROGRAMA DE TRABALHO

(Inc.II, § 2º, Art.2º)

Lei: 245, Data: 13/12/2022

02 PREFEITURA MUNICIPAL					
07 SECRETARIA MUN. DE ASSISTÊNCIA SOCIAL, TRABALHO E CIDADANIA					
Código	Especificação	Operação Especial	Projetos	Atividades	T o t a l
08	ASSISTENCIA SOCIAL		130.000,00	2.257.585,52	2.387.585,52
08	092 REPRESENTACAO JUDICIAL E EXTRAJUDICIAL			4.578,27	4.578,27
08	092 0017 ACAO JUDICIAL			4.578,27	4.578,27
08.092.0017.2057.0000	Encargos c/ Precatórios Judiciais-FMAS			4.578,27	4.578,27
08	243 ASSISTENCIA A CRIANCA E AO ADOLESCENTE			141.000,00	141.000,00
08	243 0066 AMPARO ASSISTENCIAL A CRIANCA E AO ADOLESCENTE			127.000,00	127.000,00
08.243.0066.2058.0000	Manutenção do Conselho Tutelar			127.000,00	127.000,00
08	243 0067 ERRADICACAO DO TRABALHO INFANTIL			14.000,00	14.000,00
08.243.0067.2060.0000	Manut. dos Serv. de Prot. Social Especial			14.000,00	14.000,00
08	244 ASSISTENCIA COMUNITARIA		130.000,00	2.112.007,25	2.242.007,25
08	244 0025 SERVICOS FUNERARIOS			22.007,25	22.007,25
08.244.0025.2059.0000	Auxilio Funeral			22.007,25	22.007,25
08	244 0065 ASSISTENCIA COMUNITARIA		130.000,00	2.090.000,00	2.220.000,00
08.244.0065.1046.0000	Constr, Ampl. ou Reforma do CRAS		15.000,00		15.000,00
08.244.0065.1047.0000	Aquis. de Equip. P/ Fundo Mun. de Ass. Social		35.000,00		35.000,00
08.244.0065.1053.0000	Aquis. de Veículos P/ Fundo Mun. Assist. Social		50.000,00		50.000,00
08.244.0065.1086.0000	Constr. Ampl. ou Refirmar o CREAS		20.000,00		20.000,00
08.244.0065.1087.0000	Aquis. de Equip. para o CREAS		10.000,00		10.000,00
08.244.0065.2056.0000	Manut. dos Serviços de Proteção Social Básico			1.006.500,00	1.006.500,00
08.244.0065.2061.0000	Manutenção do programa CRIANÇA FELIZ			237.000,00	237.000,00
08.244.0065.2063.0000	Manutenção de Outros Prog. FNAS			65.000,00	65.000,00
08.244.0065.2064.0000	Recuperação de Moradias			22.500,00	22.500,00
08.244.0065.2075.0000	Manut. do Serv. de Apoio ao PBF			93.000,00	93.000,00
08.244.0065.2077.0000	manutenção dos SCFV			243.000,00	243.000,00
08.244.0065.2079.0000	Assistência a Pessoas Carentes			246.000,00	246.000,00
08.244.0065.2091.0000	Índice de Gestão Descentralizada do SUAS - IGD/SUAS			42.000,00	42.000,00
08.244.0065.2095.0000	Estruturação e Manut. da rede de Assistência Social			100.000,00	100.000,00
08.244.0065.2096.0000	Índice de Gestão Descentralizado-Prog. Auxilio Brasil			35.000,00	35.000,00
TOTAL		0,00	130.000,00	2.257.585,52	2.387.585,52



# PREFEITURA MUNICIPAL DE SÃO BRAZ DO PIAUÍ

R DIONISIO P DA SILVA - CNPJ:41522145/0001-30

Orçamento Programa - Exercício de 2023

Anexo 06

Page 13

## PROGRAMA DE TRABALHO

Lei: 245, Data: 13/12/2022

(Inc.II, § 2º, Art.2º)

02 PREFEITURA MUNICIPAL					
08 SÃO BRAZ PREV					
Código	Especificação	Operação Especial	Projetos	Atividades	T o t a l
09	PREVIDENCIA SOCIAL			869.000,00	869.000,00
09	272 PREVIDENCIA DO REGIME ESTATUTARIO			869.000,00	869.000,00
09	272 0004 ADMINISTRACAO GERAL			869.000,00	869.000,00
09.272.0004.2080.0000	GESTÃO DO FUNDO DE PREVIDÊNCIA			354.000,00	354.000,00
09.272.0004.2081.0000	BENEFICIOS PREVIDENCIARIOS			515.000,00	515.000,00
99	RESERVA DE CONTINGENCIA			700.000,00	700.000,00
99	997 RESERVA DO RPPS			700.000,00	700.000,00
99	997 0004 ADMINISTRACAO GERAL			700.000,00	700.000,00
99.997.0004.2997.0000	RESERVA DO REGIME PROPIO DO SERVIDOR - RPPS			700.000,00	700.000,00
TOTAL		0,00	0,00	1.569.000,00	1.569.000,00



# PREFEITURA MUNICIPAL DE SÃO BRAZ DO PIAUÍ

R DIONISIO P DA SILVA - CNPJ:41522145/0001-30

Orçamento Programa - Exercício de 2023

Anexo 06

Page 14

## PROGRAMA DE TRABALHO

(Inc.II, § 2º, Art.2º)

Lei: 245, Data: 13/12/2022

02 PREFEITURA MUNICIPAL					
09 SECRETARIA MUNICIPAL DE AGRICULTURA					
Código	Especificação	Operação Especial	Projetos	Atividades	T o t a l
20	AGRICULTURA		305.000,00	262.500,00	567.500,00
20	605 ABASTECIMENTO		270.000,00	262.500,00	532.500,00
20	605 0032 PRODUCAO AGROPECUARIA		20.000,00	262.500,00	282.500,00
20.605.0032.1056.0000	Abertura de Campos Agrícolas e Sist. de Irrigação		10.000,00		10.000,00
20.605.0032.1072.0000	Constr. de Casas de Farinha		10.000,00		10.000,00
20.605.0032.2018.0000	Manutenção da Secretaria de Agricultura			262.500,00	262.500,00
20	605 0033 COMERCIALIZACAO AGROPECUARIA		250.000,00		250.000,00
20.605.0033.1011.0000	CONST, AMPL E REFORMA DE MERCADOS PÚBLICO		235.000,00		235.000,00
20.605.0033.1061.0000	Contr. ou Ampl. de Matadouro Público Municipal		15.000,00		15.000,00
20	606 EXTENSAO RURAL		35.000,00		35.000,00
20	606 0032 PRODUCAO AGROPECUARIA		35.000,00		35.000,00
20.606.0032.1019.0000	AQUISIÇÃO DE TRATORES E EQUIPAMENTOS AGRÍCOLAS		35.000,00		35.000,00
TOTAL		0,00	305.000,00	262.500,00	567.500,00



# PREFEITURA MUNICIPAL DE SÃO BRAZ DO PIAUÍ

R DIONISIO P DA SILVA - CNPJ:41522145/0001-30

Orçamento Programa - Exercício de 2023

Anexo 06

Page 15

## PROGRAMA DE TRABALHO

Lei: 245, Data: 13/12/2022

(Inc.II, § 2º, Art.2º)

02 PREFEITURA MUNICIPAL					
10 SECRETARIA DE FINANÇAS					
Código	Especificação	Operação Especial	Projetos	Atividades	T o t a l
03	ESSENCIAL A JUSTICA			400.000,00	400.000,00
03	092 REPRESENTACAO JUDICIAL E EXTRAJUDICIAL			400.000,00	400.000,00
03	092 0017 ACAO JUDICIAL			400.000,00	400.000,00
03.092.0017.2012.0000	Encargos com Precatorios do Serv. Administrativo			400.000,00	400.000,00
04	ADMINISTRACAO			150.000,00	150.000,00
04	122 ADMINISTRACAO GERAL			150.000,00	150.000,00
04	122 0004 ADMINISTRACAO GERAL			150.000,00	150.000,00
04.122.0004.2082.0000	MANUTENÇÃO DA SECRETARIA MUNICIPAL DE FINANÇAS			150.000,00	150.000,00
TOTAL		0,00	0,00	550.000,00	550.000,00



# PREFEITURA MUNICIPAL DE SÃO BRAZ DO PIAUÍ

R DIONISIO P DA SILVA - CNPJ:41522145/0001-30

Orçamento Programa - Exercício de 2023

Anexo 06

Page 16

## PROGRAMA DE TRABALHO

(Inc.II, § 2º, Art.2º)

Lei: 245, Data: 13/12/2022

02 PREFEITURA MUNICIPAL					
11 SECRETARIA DE TURISMO E CULTURA					
Código	Especificação	Operação Especial	Projetos	Atividades	T o t a l
13	CULTURA		30.000,00	660.000,00	690.000,00
13	122 ADMINISTRACAO GERAL			325.000,00	325.000,00
13	122 0004 ADMINISTRACAO GERAL			325.000,00	325.000,00
13.122.0004.2085.0000	MANUTENÇÃO DA SEC. MUN. DE TURISMO E CULTURA			325.000,00	325.000,00
13	391 Patrimônio Histórico, Artístico e Arqueológico			20.000,00	20.000,00
13	391 0004 ADMINISTRACAO GERAL			20.000,00	20.000,00
13.391.0004.2104.0000	Proteção do Patrimônio Histórico e Cultural			20.000,00	20.000,00
13	392 DIFUSAO CULTURAL		30.000,00	315.000,00	345.000,00
13	392 0020 DIFUSAO CULTURAL		30.000,00	315.000,00	345.000,00
13.392.0020.1073.0000	Constr, Ampl. ou Reforma de Biblioteca Municipal		20.000,00		20.000,00
13.392.0020.1074.0000	Aquis. de Equip. p/ a Biblioteca Municipal		10.000,00		10.000,00
13.392.0020.2027.0000	Apoio a Atividades Culturais			295.000,00	295.000,00
13.392.0020.2103.0000	Manut. da Biblioteca Municipal			20.000,00	20.000,00
TOTAL		0,00	30.000,00	660.000,00	690.000,00



# PREFEITURA MUNICIPAL DE SÃO BRAZ DO PIAUÍ

R DIONISIO P DA SILVA - CNPJ:41522145/0001-30

Orçamento Programa - Exercício de 2023

Anexo 06

Page 17

## PROGRAMA DE TRABALHO

(Inc.II, § 2º, Art.2º)

Lei: 245, Data: 13/12/2022

02 PREFEITURA MUNICIPAL					
12 SECRETARIA MUNICIPAL DE ESPORTE					
Código	Especificação	Operação Especial	Projetos	Atividades	T o t a l
04	ADMINISTRACAO			215.000,00	215.000,00
04	122 ADMINISTRACAO GERAL			215.000,00	215.000,00
04	122 0004 ADMINISTRACAO GERAL			215.000,00	215.000,00
04.122.0004.2084.0000	MANUTENÇÃO DA SECRETARIA MUNICIPAL DE ESPORTE			215.000,00	215.000,00
27	DESPORTO E LAZER		110.000,00	85.000,00	195.000,00
27	812 DESPORTO COMUNITARIO		10.000,00	85.000,00	95.000,00
27	812 0042 DESPORTO COMUNITARIO		10.000,00	85.000,00	95.000,00
27.812.0042.1071.0000	Constr. ou Ampl. Parques de Vaquejada		10.000,00		10.000,00
27.812.0042.2105.0000	Promoção de Competições Esportivas			85.000,00	85.000,00
27	813 LAZER		100.000,00		100.000,00
27	813 0042 DESPORTO COMUNITARIO		100.000,00		100.000,00
27.813.0042.1032.0000	Constr. Ampl. ou Reforma de Quadras e Gin. Poliesportivo		25.000,00		25.000,00
27.813.0042.1033.0000	Const. Ampl. ou Reforma de Campos de Futebol		75.000,00		75.000,00
TOTAL		0,00	110.000,00	300.000,00	410.000,00



# PREFEITURA MUNICIPAL DE SÃO BRAZ DO PIAUÍ

R DIONISIO P DA SILVA - CNPJ:41522145/0001-30

Orçamento Programa - Exercício de 2023

Anexo 06

Page 18

## PROGRAMA DE TRABALHO

Lei: 245, Data: 13/12/2022

(Inc.II, § 2º, Art.2º)

02 PREFEITURA MUNICIPAL					
13 CONTROLADORIA GERAL					
Código	Especificação	Operação Especial	Projetos	Atividades	T o t a l
04	ADMINISTRACAO		2.000,00	109.000,00	111.000,00
04	124 CONTROLE INTERNO		2.000,00	109.000,00	111.000,00
04	124 0003 CONTROLE INTERNO		2.000,00	109.000,00	111.000,00
04.124.0003.1078.0000	Aquis. de Equip. p/ Controladoria Municipal		2.000,00		2.000,00
04.124.0003.2017.0000	Manutenção da Controladoria Municipal			109.000,00	109.000,00
TOTAL		0,00	2.000,00	109.000,00	111.000,00



# PREFEITURA MUNICIPAL DE SÃO BRAZ DO PIAUÍ

R DIONISIO P DA SILVA - CNPJ:41522145/0001-30

Orçamento Programa - Exercício de 2023

Anexo 06

Page 19

## PROGRAMA DE TRABALHO

(Inc.II, § 2º, Art.2º)

Lei: 245, Data: 13/12/2022

90 RESERVA DE CONTINGÊNCIA					
99 RESERVA DE CONTINGÊNCIA					
Código	Especificação	Operação Especial	Projetos	Atividades	T o t a l
99	RESERVA DE CONTINGENCIA			185.000,00	185.000,00
99	999 RESERVA DE CONTINGENCIA			185.000,00	185.000,00
99	999 9999 RESERVA DE CONTINGENCIA			185.000,00	185.000,00
99.999.9999.2999.0000	Reserva de Contigência			185.000,00	185.000,00
TOTAL		0,00	0,00	185.000,00	185.000,00
TOTAL GERAL		701.000,00	6.766.834,48	27.632.165,52	35.100.000,00

DEBORAH SAYONARA SANTOS  
CARDOSO:05139518309

Assinado de forma digital por DEBORAH  
SAYONARA SANTOS  
CARDOSO:05139518309  
Dados: 2022.12.13 16:08:16 -03'00'

DEBORAH SAYONARA SANTOS CARDOSO  
PREFEITA MUNICIPAL  
051.395.183-09

ROMERITO SOARES  
MARTINS:03790661309

Assinado de forma digital por  
ROMERITO SOARES  
MARTINS:03790661309  
Dados: 2022.12.13 16:31:32 -03'00'

ROMERITO SOARES MARTINS  
CONTADOR CRC-PI: 10.954/O-7  
037.906.613-09



# PREFEITURA MUNICIPAL DE SÃO BRAZ DO PIAUÍ

R DIONISIO P DA SILVA - CNPJ:41522145/0001-30

Orçamento Programa - Exercício de 2023

Page 1

## QUADRO AUXILIAR DE DETALHAMENTO DA DESPESA

Lei: 245, Data: 13/12/2022

ORGÃO	01	CAMARA MUNICIPAL
UNIDADE	01	CAMARA MUNICIPAL
SUB UNIDADE	01	CAMARA MUNICIPAL

Aplicacao Programada	Proj/Ativ	Finalidade	Categoria	Detalhada	TotalGrupo	Total Categ.	Total Func.
F.R. - C.A.							

Manutenção da Câmara Municipal	01.031.0001.2001.0000						924.000,00
3 DESPESAS CORREN'						924.000,00	
1 PESSOAL E ENCARGOS SOCIAIS					532.000,00		
VENCIMENTOS E VANTAGENS FIXAS - PESSOAL CIVIL	1.500	999	3.1.90.11.00	450.000,00			
OBRIGAÇÕES PATRONAIS	1.500	999	3.1.90.13.00	70.000,00			
OUTRAS DESPESAS VARIÁVEIS - PESSOAL CIVIL	1.500	999	3.1.90.16.00	5.000,00			
SENTENÇAS JUDICIAIS	1.500	999	3.1.90.91.00	5.000,00			
DESPESAS DE EXERCÍCIOS ANTERIORES	1.500	999	3.1.90.92.00	2.000,00			
3 OUTRAS DESPESAS CORRENTES					392.000,00		
DIÁRIAS - CIVIL	1.500	999	3.3.90.14.00	45.000,00			
MATERIAL DE CONSUMO	1.500	999	3.3.90.30.00	70.000,00			
PASSAGENS E DESPESAS COM LOCOMOÇÃO	1.500	999	3.3.90.33.00	2.000,00			
SERVIÇOS DE CONSULTORIA	1.500	999	3.3.90.35.00	5.000,00			
OUTROS SERVIÇOS DE TERCEIROS - PESSOA FÍSICA	1.500	999	3.3.90.36.00	120.000,00			
OUTROS SERVIÇOS DE TERCEIROS - PESSOA JURÍDICA	1.500	999	3.3.90.39.00	120.000,00			
SERVIÇOS DE TECNOLOGIA DA INFORMAÇÃO E COMUNICAÇÃO	1.500	999	3.3.90.40.00	25.000,00			
DESPESAS DE EXERCÍCIOS ANTERIORES	1.500	999	3.3.90.92.00	5.000,00			
AMPLIAÇÃO DA SEDE DA CÂMARA MUNICIPAL	01.031.0013.1001.0000						50.000,00
4 DESPESAS DE CAPIT						50.000,00	
4 INVESTIMENTOS					50.000,00		
OBRAS E INSTALAÇÕES	1.500	999	4.4.90.51.00	50.000,00			
AQUISIÇÃO DE EQUIPAMENTOS PARA CÂMARA MUNICIPAL	01.031.0014.1002.0000						35.000,00
4 DESPESAS DE CAPIT						35.000,00	
4 INVESTIMENTOS					35.000,00		
EQUIPAMENTOS E MATERIAL PERMANENTE	1.500	999	4.4.90.52.00	35.000,00			
Contribuições a Entidades	01.031.0015.2002.0000						10.000,00
3 DESPESAS CORREN'						10.000,00	
3 OUTRAS DESPESAS CORRENTES					10.000,00		
OBRIGAÇÕES TRIBUTÁRIAS E CONTRIBUTIVAS	1.500	999	3.3.90.47.00	10.000,00			

TOTAL							1.019.000,00
-------	--	--	--	--	--	--	--------------



# PREFEITURA MUNICIPAL DE SÃO BRAZ DO PIAUÍ

R DIONISIO P DA SILVA - CNPJ:41522145/0001-30

Orçamento Programa - Exercício de 2023

Page 2

## QUADRO AUXILIAR DE DETALHAMENTO DA DESPESA

Lei: 245, Data: 13/12/2022

ORGÃO	02	PREFEITURA MUNICIPAL
UNIDADE	01	GABINETE DO PREFEITO
SUB UNIDADE	01	GABINETE DO PREFEITO

Aplicacao Programada	Proj/Ativ	Finalidade	Categoria	Detalhada	TotalGrupo	Total Categ.	Total Func.
F.R. - C.A.							
Manutenção da Assessoria Jurídica	03.091.0009.2004.0000						215.000,00
3	DESPESAS CORREN'					215.000,00	
3	OUTRAS DESPESAS CORRENTES				215.000,00		
	SERVIÇOS DE CONSULTORIA	1.500	999	3.3.90.35.00	15.000,00		
	OUTROS SERVIÇOS DE TERCEIROS - PESSOA FÍSICA	1.500	999	3.3.90.36.00	100.000,00		
	OUTROS SERVIÇOS DE TERCEIROS - PESSOA JURÍDICA	1.500	999	3.3.90.39.00	100.000,00		
Aquisição de Veículos para o Gabinete do Prefeito	04.122.0004.1060.0000						15.000,00
4	DESPESAS DE CAPIT					15.000,00	
4	INVESTIMENTOS				15.000,00		
	EQUIPAMENTOS E MATERIAL PERMANENTE	1.500	999	4.4.90.52.00	15.000,00		
Encargos com o Gabinete do Prefeito	04.122.0004.2003.0000						418.500,00
3	DESPESAS CORREN'					418.500,00	
1	PESSOAL E ENCARGOS SOCIAIS				285.000,00		
	VENCIMENTOS E VANTAGENS FIXAS - PESSOAL CIVIL	1.500	999	3.1.90.11.00	280.000,00		
	DESPESAS DE EXERCÍCIOS ANTERIORES	1.500	999	3.1.90.92.00	5.000,00		
3	OUTRAS DESPESAS CORRENTES				133.500,00		
	DIÁRIAS - CIVIL	1.500	999	3.3.90.14.00	50.000,00		
	MATERIAL DE CONSUMO	1.500	999	3.3.90.30.00	30.000,00		
	SERVIÇOS DE CONSULTORIA	1.500	999	3.3.90.35.00	10.000,00		
	OUTROS SERVIÇOS DE TERCEIROS - PESSOA FÍSICA	1.500	999	3.3.90.36.00	10.000,00		
	OUTROS SERVIÇOS DE TERCEIROS - PESSOA JURÍDICA	1.500	999	3.3.90.39.00	30.000,00		
	DESPESAS DE EXERCÍCIOS ANTERIORES	1.500	999	3.3.90.92.00	3.500,00		
Aquis. de Equip. para o Gabinete do Prefeito	04.122.0014.1004.0000						5.000,00
4	DESPESAS DE CAPIT					5.000,00	
4	INVESTIMENTOS				5.000,00		
	EQUIPAMENTOS E MATERIAL PERMANENTE	1.500	999	4.4.90.52.00	5.000,00		
Apoio a Solenidades Oficiais	04.122.0016.2026.0000						13.000,00
3	DESPESAS CORREN'					13.000,00	
3	OUTRAS DESPESAS CORRENTES				13.000,00		
	MATERIAL DE CONSUMO	1.500	999	3.3.90.30.00	5.000,00		
	OUTROS SERVIÇOS DE TERCEIROS - PESSOA FÍSICA	1.500	999	3.3.90.36.00	5.000,00		
	OUTROS SERVIÇOS DE TERCEIROS - PESSOA JURÍDICA	1.500	999	3.3.90.39.00	3.000,00		
Manutenção da Junta de Serviço Militar	05.153.0012.2005.0000						18.500,00
3	DESPESAS CORREN'					18.500,00	
1	PESSOAL E ENCARGOS SOCIAIS				12.000,00		
	VENCIMENTOS E VANTAGENS FIXAS - PESSOAL CIVIL	1.500	999	3.1.90.11.00	12.000,00		
3	OUTRAS DESPESAS CORRENTES				6.500,00		
	DIÁRIAS - CIVIL	1.500	999	3.3.90.14.00	2.000,00		
	MATERIAL DE CONSUMO	1.500	999	3.3.90.30.00	1.500,00		
	OUTROS SERVIÇOS DE TERCEIROS - PESSOA FÍSICA	1.500	999	3.3.90.36.00	1.500,00		
	OUTROS SERVIÇOS DE TERCEIROS - PESSOA JURÍDICA	1.500	999	3.3.90.39.00	1.500,00		
Encargos c/ Assinaturas de Jornais e Revistas	24.122.0070.2065.0000						5.000,00
3	DESPESAS CORREN'					5.000,00	





# PREFEITURA MUNICIPAL DE SÃO BRAZ DO PIAUÍ

R DIONISIO P DA SILVA - CNPJ:41522145/0001-30

Orçamento Programa - Exercício de 2023

Page 4

## QUADRO AUXILIAR DE DETALHAMENTO DA DESPESA

Lei: 245, Data: 13/12/2022

ORGÃO	02	PREFEITURA MUNICIPAL
UNIDADE	02	SECRETARIA MUN. DE ADMINISTRAÇÃO E PLANEJAMENTO
SUB UNIDADE	01	SECRETARIA MUN. DE ADMINISTRAÇÃO E PLANEJAMENTO

Aplicacao Programada	Proj/Ativ	Finalidade	Categoria	Detalhada	TotalGrupo	Total Categ.	Total Func.
F.R. - C.A.							
Encargos com Idenizações	04.092.0017.2066.0000						25.000,00
3	DESPESAS CORREN'					25.000,00	
1	PESSOAL E ENCARGOS SOCIAIS				25.000,00		
	INDENIZAÇÕES E RESTITUIÇÕES TRABALHISTAS	1.500	999	3.1.90.94.00	25.000,00		
Manutenção do Setor Contábil	04.121.0071.2067.0000						250.000,00
3	DESPESAS CORREN'					250.000,00	
1	PESSOAL E ENCARGOS SOCIAIS				7.000,00		
	VENCIMENTOS E VANTAGENS FIXAS - PESSOAL CIVIL	1.500	999	3.1.90.11.00	5.000,00		
	OBRIGAÇÕES PATRONAIS	1.500	999	3.1.90.13.00	2.000,00		
3	OUTRAS DESPESAS CORRENTES				243.000,00		
	DIÁRIAS - CIVIL	1.500	999	3.3.90.14.00	1.500,00		
	MATERIAL DE CONSUMO	1.500	999	3.3.90.30.00	5.000,00		
	OUTROS SERVIÇOS DE TERCEIROS - PESSOA FÍSICA	1.500	999	3.3.90.36.00	5.000,00		
	OUTROS SERVIÇOS DE TERCEIROS - PESSOA JURÍDICA	1.500	999	3.3.90.39.00	230.000,00		
	DESPESAS DE EXERCÍCIOS ANTERIORES	1.500	999	3.3.90.92.00	1.500,00		
Manutenção da Sec. Mun. de Adm. e Planejamento	04.122.0004.2006.0000						1.942.500,00
3	DESPESAS CORREN'					1.942.500,00	
1	PESSOAL E ENCARGOS SOCIAIS				562.000,00		
	CONTRATAÇÃO POR TEMPO DETERMINADO	1.500	999	3.1.90.04.00	60.000,00		
	VENCIMENTOS E VANTAGENS FIXAS - PESSOAL CIVIL	1.500	999	3.1.90.11.00	280.000,00		
	OBRIGAÇÕES PATRONAIS	1.500	999	3.1.90.13.00	115.000,00		
	OUTRAS DESPESAS VARIÁVEIS - PESSOAL CIVIL	1.500	999	3.1.90.16.00	2.000,00		
	DESPESAS DE EXERCÍCIOS ANTERIORES	1.500	999	3.1.90.92.00	15.000,00		
	CONTRIBUIÇÕES PATRONAIS	1.500	999	3.1.91.13.00	90.000,00		
3	OUTRAS DESPESAS CORRENTES				1.380.500,00		
	CONTRIBUIÇÕES	1.500	999	3.3.50.41.00	20.000,00		
	OUTROS BENEFÍCIOS ASSISTENCIAIS DO SERVIDOR E DO MILIT	1.500	999	3.3.90.08.00	15.000,00		
	DIÁRIAS - CIVIL	1.500	999	3.3.90.14.00	30.000,00		
	MATERIAL DE CONSUMO	1.500	999	3.3.90.30.00	420.000,00		
	MATERIAL DE CONSUMO	1.750	999	3.3.90.30.00	55.500,00		
	PASSAGENS E DESPESAS COM LOCOMOÇÃO	1.500	999	3.3.90.33.00	5.000,00		
	SERVIÇOS DE CONSULTORIA	1.500	999	3.3.90.35.00	15.000,00		
	OUTROS SERVIÇOS DE TERCEIROS - PESSOA FÍSICA	1.500	999	3.3.90.36.00	230.000,00		
	OUTROS SERVIÇOS DE TERCEIROS - PESSOA JURÍDICA	1.500	999	3.3.90.39.00	500.000,00		
	SERVIÇOS DE TECNOLOGIA DA INFORMAÇÃO E COMUNICAÇÃO	1.500	999	3.3.90.40.00	50.000,00		
	SENTENÇAS JUDICIAIS	1.500	999	3.3.90.91.00	25.000,00		
	DESPESAS DE EXERCÍCIOS ANTERIORES	1.500	999	3.3.90.92.00	5.000,00		
	INDENIZAÇÕES E RESTITUIÇÕES	1.500	999	3.3.90.93.00	10.000,00		
Encargos com AGESPISA	04.122.0004.2069.0000						18.000,00
3	DESPESAS CORREN'					18.000,00	
3	OUTRAS DESPESAS CORRENTES				18.000,00		
	OUTROS SERVIÇOS DE TERCEIROS - PESSOA JURÍDICA	1.500	999	3.3.90.39.00	18.000,00		
Const. ou Ampl. da Sede da Prefeitura Municipal	04.122.0013.1003.0000						15.000,00
4	DESPESAS DE CAPIT					15.000,00	
4	INVESTIMENTOS				15.000,00		
	OBRAS E INSTALAÇÕES	1.500	999	4.4.90.51.00	15.000,00		



# PREFEITURA MUNICIPAL DE SÃO BRAZ DO PIAUI

R DIONISIO P DA SILVA - CNPJ:41522145/0001-30

Orçamento Programa - Exercício de 2023

Page 5

## QUADRO AUXILIAR DE DETALHAMENTO DA DESPESA

Lei: 245, Data: 13/12/2022

ORGÃO	02	PREFEITURA MUNICIPAL
UNIDADE	02	SECRETARIA MUN. DE ADMINISTRAÇÃO E PLANEJAMENTO
SUB UNIDADE	01	SECRETARIA MUN. DE ADMINISTRAÇÃO E PLANEJAMENTO

Aplicacao Programada	Proj/Ativ	Finalidade	Categoria	Detalhada	TotalGrupo	Total Categ.	Total Func.
F.R. - C.A.							
Const. ou Ampl. da Sede da Prefeitura Municipal	04.122.0013.1003.0000						15.000,00
Aquis. de Imóvel p/ a Adm. Municipal	04.122.0013.1055.0000						90.000,00
4 DESPESAS DE CAPIT						90.000,00	
4 INVESTIMENTOS					90.000,00		
AQUISIÇÃO DE IMÓVEIS		1.500 999 4.4.90.61.00		90.000,00			
AQUIS. DE EQUIP. P/ A SEC. MUN. DE ADMINISTRAÇÃO	04.122.0014.1006.0000						35.000,00
4 DESPESAS DE CAPIT						35.000,00	
4 INVESTIMENTOS					35.000,00		
EQUIPAMENTOS E MATERIAL PERMANENTE		1.500 999 4.4.90.52.00		15.000,00			
EQUIPAMENTOS E MATERIAL PERMANENTE		1.755 999 4.4.90.52.00		20.000,00			
Encargos com APPM/CNM	04.122.0015.2015.0000						50.000,00
3 DESPESAS CORREN'						50.000,00	
3 OUTRAS DESPESAS CORRENTES					50.000,00		
SUBVENÇÕES SOCIAIS		1.500 999 3.3.50.43.00		50.000,00			
Encargos c/ Publicidade do Município	04.122.0018.2014.0000						20.000,00
3 DESPESAS CORREN'						20.000,00	
3 OUTRAS DESPESAS CORRENTES					20.000,00		
OUTROS SERVIÇOS DE TERCEIROS - PESSOA JURÍDICA		1.500 999 3.3.90.39.00		20.000,00			
Enc. c/ Publicações de Documentos Oficiais	04.122.0019.2013.0000						60.000,00
3 DESPESAS CORREN'						60.000,00	
3 OUTRAS DESPESAS CORRENTES					60.000,00		
OUTROS SERVIÇOS DE TERCEIROS - PESSOA JURÍDICA		1.500 999 3.3.90.39.00		60.000,00			
Treinamento de Capacitação de Pessoal	04.122.0072.2068.0000						35.000,00
3 DESPESAS CORREN'						35.000,00	
3 OUTRAS DESPESAS CORRENTES					35.000,00		
MATERIAL DE CONSUMO		1.500 999 3.3.90.30.00		15.000,00			
OUTROS SERVIÇOS DE TERCEIROS - PESSOA FÍSICA		1.500 999 3.3.90.36.00		5.000,00			
OUTROS SERVIÇOS DE TERCEIROS - PESSOA JURÍDICA		1.500 999 3.3.90.39.00		15.000,00			
Aquisição de Equip. para o Depart. de Transportes	26.782.0069.1079.0000						5.000,00
4 DESPESAS DE CAPIT						5.000,00	
4 INVESTIMENTOS					5.000,00		
EQUIPAMENTOS E MATERIAL PERMANENTE		1.500 999 4.4.90.52.00		5.000,00			
Manutenção do Departamento de Transportes	26.782.0069.2019.0000						48.000,00
3 DESPESAS CORREN'						48.000,00	
1 PESSOAL E ENCARGOS SOCIAIS					18.500,00		
VENCIMENTOS E VANTAGENS FIXAS - PESSOAL CIVIL		1.500 999 3.1.90.11.00		15.000,00			
OUTRAS DESPESAS VARIÁVEIS - PESSOAL CIVIL		1.500 999 3.1.90.16.00		2.000,00			
DESPESAS DE EXERCÍCIOS ANTERIORES		1.500 999 3.1.90.92.00		1.500,00			





**PREFEITURA MUNICIPAL DE SÃO BRAZ DO PIAUÍ**

R DIONISIO P DA SILVA - CNPJ:41522145/0001-30

Orçamento Programa - Exercício de 2023

Page 8

**QUADRO AUXILIAR DE DETALHAMENTO DA DESPESA**

Lei: 245, Data: 13/12/2022

ORGÃO	02	PREFEITURA MUNICIPAL							
UNIDADE	03	SECRETARIA MUN. DE OBRAS E URBANISMO							
SUB UNIDADE	01	SECRETARIA MUN. DE OBRAS E URBANISMO							
Aplicacao Programada		Proj/Ativ	Finalidade	Categoria	Detalhada	TotalGrupo	Total Categ.	Total Func.	
			F.R. - C.A.						
Const. ou Ampl. Pontes, Bueiros e Passagens Molhada		15.451.0040.1050.0000						15.000,00	
4	DESPEAS DE CAPIT						15.000,00		
4	INVESTIMENTOS					15.000,00			
	OBRAS E INSTALAÇÕES	1.500	999	4.4.90.51.00	15.000,00				
ADEQUAÇÃO E RECUPERAÇÃO DE ESTRADAS VICINAIS		15.451.0041.1008.0000						570.000,00	
4	DESPEAS DE CAPIT						570.000,00		
4	INVESTIMENTOS					570.000,00			
	OBRAS E INSTALAÇÕES	1.500	999	4.4.90.51.00	120.000,00				
	OBRAS E INSTALAÇÕES	1.700	999	4.4.90.51.00	350.000,00				
	OBRAS E INSTALAÇÕES	1.706	999	4.4.90.51.00	100.000,00				
Manutenção de Estradas Vicinais		15.451.0041.2024.0000						80.000,00	
3	DESPEAS CORREN'						80.000,00		
3	OUTRAS DESPEAS CORRENTES					80.000,00			
	MATERIAL DE CONSUMO	1.500	999	3.3.90.30.00	20.000,00				
	OUTROS SERVIÇOS DE TERCEIROS - PESSOA FÍSICA	1.500	999	3.3.90.36.00	20.000,00				
	OUTROS SERVIÇOS DE TERCEIROS - PESSOA JURÍDICA	1.500	999	3.3.90.39.00	40.000,00				
Aquisição de Caminhão Compactador de Lixo		15.451.0068.1088.0000						150.000,00	
4	DESPEAS DE CAPIT						150.000,00		
4	INVESTIMENTOS					150.000,00			
	EQUIPAMENTOS E MATERIAL PERMANENTE	1.700	999	4.4.90.52.00	150.000,00				
Manutenção e Limpeza de Praças Públicas		15.452.0021.2021.0000						77.500,00	
3	DESPEAS CORREN'						77.500,00		
1	PESSOAL E ENCARGOS SOCIAIS					15.000,00			
	VENCIMENTOS E VANTAGENS FIXAS - PESSOAL CIVIL	1.500	999	3.1.90.11.00	15.000,00				
3	OUTRAS DESPEAS CORRENTES					62.500,00			
	DIÁRIAS - CIVIL	1.500	999	3.3.90.14.00	2.500,00				
	MATERIAL DE CONSUMO	1.500	999	3.3.90.30.00	15.000,00				
	OUTROS SERVIÇOS DE TERCEIROS - PESSOA FÍSICA	1.500	999	3.3.90.36.00	15.000,00				
	OUTROS SERVIÇOS DE TERCEIROS - PESSOA JURÍDICA	1.500	999	3.3.90.39.00	30.000,00				
Manutenção do Serviço de Limpeza Pública		15.452.0024.2020.0000						631.000,00	
3	DESPEAS CORREN'						631.000,00		
1	PESSOAL E ENCARGOS SOCIAIS					10.000,00			
	VENCIMENTOS E VANTAGENS FIXAS - PESSOAL CIVIL	1.500	999	3.1.90.11.00	10.000,00				
3	OUTRAS DESPEAS CORRENTES					621.000,00			
	DIÁRIAS - CIVIL	1.500	999	3.3.90.14.00	1.000,00				
	MATERIAL DE CONSUMO	1.500	999	3.3.90.30.00	10.000,00				
	OUTROS SERVIÇOS DE TERCEIROS - PESSOA FÍSICA	1.500	999	3.3.90.36.00	20.000,00				
	OUTROS SERVIÇOS DE TERCEIROS - PESSOA JURÍDICA	1.500	999	3.3.90.39.00	580.000,00				
	DESPEAS DE EXERCÍCIOS ANTERIORES	1.500	999	3.3.90.92.00	10.000,00				
CONSTRUÇÃO, AMPLIAÇÃO OU REFORMA DE CEMITÉRIOS		15.452.0025.1013.0000						100.000,00	
4	DESPEAS DE CAPIT						100.000,00		



# PREFEITURA MUNICIPAL DE SÃO BRAZ DO PIAUÍ

R DIONISIO P DA SILVA - CNPJ:41522145/0001-30

Orçamento Programa - Exercício de 2023

Page 9

## QUADRO AUXILIAR DE DETALHAMENTO DA DESPESA

Lei: 245, Data: 13/12/2022

ORGÃO	02	PREFEITURA MUNICIPAL							
UNIDADE	03	SECRETARIA MUN. DE OBRAS E URBANISMO							
SUB UNIDADE	01	SECRETARIA MUN. DE OBRAS E URBANISMO							
Aplicacao Programada		Proj/Ativ	Finalidade	Categoria	Detalhada	TotalGrupo	Total Categ.	Total Func.	
			F.R. - C.A.						
CONSTRUÇÃO, AMPLIAÇÃO OU REFORMA DE CEMITÉRIOS		15.452.0025.1013.0000						100.000,00	
4	DESPESAS DE CAPIT						100.000,00		
4	INVESTIMENTOS					100.000,00			
	OBRAS E INSTALAÇÕES		1.500	999	4.4.90.51.00	100.000,00			
Manutenção de Cemitérios		15.452.0025.2023.0000						45.500,00	
3	DESPESAS CORREN'						45.500,00		
1	PESSOAL E ENCARGOS SOCIAIS					5.000,00			
	VENCIMENTOS E VANTAGENS FIXAS - PESSOAL CIVIL		1.500	999	3.1.90.11.00	5.000,00			
3	OUTRAS DESPESAS CORRENTES					40.500,00			
	DIÁRIAS - CIVIL		1.500	999	3.3.90.14.00	500,00			
	MATERIAL DE CONSUMO		1.500	999	3.3.90.30.00	5.000,00			
	OUTROS SERVIÇOS DE TERCEIROS - PESSOA FÍSICA		1.500	999	3.3.90.36.00	15.000,00			
	OUTROS SERVIÇOS DE TERCEIROS - PESSOA JURÍDICA		1.500	999	3.3.90.39.00	20.000,00			
Manut. da Setor de Obras e Urbanismo		15.452.0026.2029.0000						717.000,00	
3	DESPESAS CORREN'						717.000,00		
1	PESSOAL E ENCARGOS SOCIAIS					90.000,00			
	VENCIMENTOS E VANTAGENS FIXAS - PESSOAL CIVIL		1.500	999	3.1.90.11.00	80.000,00			
	CONTRIBUIÇÕES PATRONAIS		1.500	999	3.1.91.13.00	10.000,00			
3	OUTRAS DESPESAS CORRENTES					627.000,00			
	OUTROS BENEFÍCIOS ASSISTENCIAIS DO SERVIDOR E DO MILIT		1.500	999	3.3.90.08.00	5.000,00			
	DIÁRIAS - CIVIL		1.500	999	3.3.90.14.00	2.000,00			
	MATERIAL DE CONSUMO		1.500	999	3.3.90.30.00	150.000,00			
	OUTROS SERVIÇOS DE TERCEIROS - PESSOA FÍSICA		1.500	999	3.3.90.36.00	80.000,00			
	OUTROS SERVIÇOS DE TERCEIROS - PESSOA JURÍDICA		1.500	999	3.3.90.39.00	380.000,00			
	DESPESAS DE EXERCÍCIOS ANTERIORES		1.500	999	3.3.90.92.00	10.000,00			
CONST. OU AMPLIAÇÃO DA REDE DE ENERGIA ELÉTRICA		15.452.0037.1018.0000						15.000,00	
4	DESPESAS DE CAPIT						15.000,00		
4	INVESTIMENTOS					15.000,00			
	OBRAS E INSTALAÇÕES		1.500	999	4.4.90.51.00	15.000,00			
Manutenção da Iluminação Pública		15.452.0037.2010.0000						135.380,00	
3	DESPESAS CORREN'						135.380,00		
3	OUTRAS DESPESAS CORRENTES					135.380,00			
	MATERIAL DE CONSUMO		1.751	999	3.3.90.30.00	48.880,00			
	OUTROS SERVIÇOS DE TERCEIROS - PESSOA FÍSICA		1.500	999	3.3.90.36.00	5.000,00			
	OUTROS SERVIÇOS DE TERCEIROS - PESSOA FÍSICA		1.751	999	3.3.90.36.00	20.000,00			
	OUTROS SERVIÇOS DE TERCEIROS - PESSOA JURÍDICA		1.500	999	3.3.90.39.00	40.000,00			
	OUTROS SERVIÇOS DE TERCEIROS - PESSOA JURÍDICA		1.751	999	3.3.90.39.00	20.000,00			
	DESPESAS DE EXERCÍCIOS ANTERIORES		1.500	999	3.3.90.92.00	1.500,00			
Implantação de Melhorias Habitacionais na Zona Rural		16.481.0028.1076.0000						510.000,00	
4	DESPESAS DE CAPIT						510.000,00		
4	INVESTIMENTOS					510.000,00			
	OBRAS E INSTALAÇÕES		1.500	999	4.4.90.51.00	10.000,00			
	OBRAS E INSTALAÇÕES		1.700	999	4.4.90.51.00	500.000,00			





# PREFEITURA MUNICIPAL DE SÃO BRAZ DO PIAUÍ

R DIONISIO P DA SILVA - CNPJ:41522145/0001-30

Orçamento Programa - Exercício de 2023

Page 11

## QUADRO AUXILIAR DE DETALHAMENTO DA DESPESA

Lei: 245, Data: 13/12/2022

ORGÃO	02	PREFEITURA MUNICIPAL
UNIDADE	04	SECRETARIA MUN. MEIO AMBIENTE
SUB UNIDADE	01	SECRETARIA MUN. MEIO AMBIENTE

Aplicacao Programada	Proj/Ativ	Finalidade	Categoria	Detalhada	TotalGrupo	Total Categ.	Total Func.
F.R. - C.A.							
MANUTENÇÃO DA SECRETARIA MUNICIPAL DE MEIO AMBIENTE	04.122.0004.2083.0000						207.000,00
3	DESPESAS CORREN'					172.000,00	
1	PESSOAL E ENCARGOS SOCIAIS				65.000,00		
	VENCIMENTOS E VANTAGENS FIXAS - PESSOAL CIVIL	1.500	999	3.1.90.11.00	65.000,00		
3	OUTRAS DESPESAS CORRENTES					107.000,00	
	OUTROS BENEFÍCIOS ASSISTENCIAIS DO SERVIDOR E DO MILIT/	1.500	999	3.3.90.08.00	5.000,00		
	DIÁRIAS - CIVIL	1.500	999	3.3.90.14.00	30.000,00		
	MATERIAL DE CONSUMO	1.500	999	3.3.90.30.00	12.000,00		
	OUTROS SERVIÇOS DE TERCEIROS - PESSOA FÍSICA	1.500	999	3.3.90.36.00	30.000,00		
	OUTROS SERVIÇOS DE TERCEIROS - PESSOA JURÍDICA	1.500	999	3.3.90.39.00	30.000,00		
4	DESPESAS DE CAPIT					35.000,00	
4	INVESTIMENTOS					35.000,00	
	OBRAS E INSTALAÇÕES	1.500	999	4.4.90.51.00	15.000,00		
	EQUIPAMENTOS E MATERIAL PERMANENTE	1.500	999	4.4.90.52.00	20.000,00		
Constr. ou Ampl. da Rede de Esgoto na Zona Rural	17.511.0031.1077.0000						10.000,00
4	DESPESAS DE CAPIT					10.000,00	
4	INVESTIMENTOS				10.000,00		
	OBRAS E INSTALAÇÕES	1.500	999	4.4.90.51.00	10.000,00		
Implementação de Melhoria Sanitária Domiciliar na Zona Rural	17.511.0031.1082.0000						350.000,00
4	DESPESAS DE CAPIT					350.000,00	
4	INVESTIMENTOS				350.000,00		
	OBRAS E INSTALAÇÕES	1.700	999	4.4.90.51.00	350.000,00		
CONSTRUÇÃO DE CISTERNAS	17.512.0029.1009.0000						10.000,00
4	DESPESAS DE CAPIT					10.000,00	
4	INVESTIMENTOS				10.000,00		
	OBRAS E INSTALAÇÕES	1.500	999	4.4.90.51.00	10.000,00		
CONSTRUÇÃO OU AMPL. DE CHAFARIZES	17.512.0029.1014.0000						10.000,00
4	DESPESAS DE CAPIT					10.000,00	
4	INVESTIMENTOS				10.000,00		
	OBRAS E INSTALAÇÕES	1.500	999	4.4.90.51.00	10.000,00		
Const. ou Ampl. do Sist. de Abast. D agua	17.512.0029.1023.0000						350.000,00
4	DESPESAS DE CAPIT					350.000,00	
4	INVESTIMENTOS				350.000,00		
	OBRAS E INSTALAÇÕES	1.700	999	4.4.90.51.00	350.000,00		
Const. ou Ampl. da Rede de Esgoto na Zona Urbana	17.512.0030.1022.0000						20.000,00
4	DESPESAS DE CAPIT					20.000,00	
4	INVESTIMENTOS				20.000,00		
	OBRAS E INSTALAÇÕES	1.500	999	4.4.90.51.00	20.000,00		
Implementação de Melhorias Sanitárias Domiciliares	17.512.0030.1065.0000						20.000,00
4	DESPESAS DE CAPIT					20.000,00	





# PREFEITURA MUNICIPAL DE SÃO BRAZ DO PIAUÍ

R DIONISIO P DA SILVA - CNPJ:41522145/0001-30

Orçamento Programa - Exercício de 2023

Page 13

## QUADRO AUXILIAR DE DETALHAMENTO DA DESPESA

Lei: 245, Data: 13/12/2022

ORGÃO	02	PREFEITURA MUNICIPAL
UNIDADE	05	SECRETARIA MUNICIPAL DE EDUCAÇÃO
SUB UNIDADE	01	SECRETARIA MUNICIPAL DE EDUCAÇÃO

Aplicacao Programada	Proj/Ativ	Finalidade	Categoria	Detalhada	TotalGrupo	Total Categ.	Total Func.
F.R. - C.A.							
Constr. ou Ampliação da Sec. Mun. de Educação	12.361.0049.1025.0000						35.000,00
4	DESPESAS DE CAPIT					35.000,00	
4	INVESTIMENTOS				35.000,00		
	OBRAS E INSTALAÇÕES	1.500	200	4.4.90.51.00	15.000,00		
	OBRAS E INSTALAÇÕES	1.569	999	4.4.90.51.00	20.000,00		
Aquis. de Equip. para Educação	12.361.0049.1026.0000						35.000,00
4	DESPESAS DE CAPIT					35.000,00	
4	INVESTIMENTOS				35.000,00		
	EQUIPAMENTOS E MATERIAL PERMANENTE	1.500	200	4.4.90.52.00	15.000,00		
	EQUIPAMENTOS E MATERIAL PERMANENTE	1.569	999	4.4.90.52.00	20.000,00		
Constr. ou Ampl. de Unidades Escolares	12.361.0049.1028.0000						200.000,00
4	DESPESAS DE CAPIT					200.000,00	
4	INVESTIMENTOS				200.000,00		
	OBRAS E INSTALAÇÕES	1.569	999	4.4.90.51.00	100.000,00		
	OBRAS E INSTALAÇÕES	1.570	999	4.4.90.51.00	50.000,00		
	OBRAS E INSTALAÇÕES	1.571	999	4.4.90.51.00	50.000,00		
Perfuração de Poços em Unidades Escolares	12.361.0049.1034.0000						15.000,00
4	DESPESAS DE CAPIT					15.000,00	
4	INVESTIMENTOS				15.000,00		
	OBRAS E INSTALAÇÕES	1.500	200	4.4.90.51.00	15.000,00		
Constr. de Cisternas em Unidades Escolares	12.361.0049.1035.0000						10.000,00
4	DESPESAS DE CAPIT					10.000,00	
4	INVESTIMENTOS				10.000,00		
	OBRAS E INSTALAÇÕES	1.569	999	4.4.90.51.00	10.000,00		
Aquis. de Imóvel p/ Ampl. da Rede Mun. de Ensino	12.361.0049.1057.0000						10.000,00
4	DESPESAS DE CAPIT					10.000,00	
4	INVESTIMENTOS				10.000,00		
	AQUISIÇÃO DE IMÓVEIS	1.569	999	4.4.90.61.00	10.000,00		
Constr. de Quadras Esp. em Unid. Escolares	12.361.0049.1080.0000						100.000,00
4	DESPESAS DE CAPIT					100.000,00	
4	INVESTIMENTOS				100.000,00		
	OBRAS E INSTALAÇÕES	1.569	999	4.4.90.51.00	100.000,00		
Manut.e Desenvolvimento do Ensino	12.361.0049.2030.0000						1.459.700,00
3	DESPESAS CORREN'					1.439.700,00	



# PREFEITURA MUNICIPAL DE SÃO BRAZ DO PIAUÍ

R DIONISIO P DA SILVA - CNPJ:41522145/0001-30

Orçamento Programa - Exercício de 2023

Page 14

## QUADRO AUXILIAR DE DETALHAMENTO DA DESPESA

Lei: 245, Data: 13/12/2022

ORGÃO	02	PREFEITURA MUNICIPAL
UNIDADE	05	SECRETARIA MUNICIPAL DE EDUCAÇÃO
SUB UNIDADE	01	SECRETARIA MUNICIPAL DE EDUCAÇÃO

Aplicacao Programada	Proj/Ativ	Finalidade	Categoria	Detalhada	TotalGrupo	Total Categ.	Total Func.
		F.R. - C.A.					

Manut.e Desenvolvimento do Ensino	12.361.0049.2030.0000						1.459.700,00
3	DESPESAS CORREN'					1.439.700,00	
1	PESSOAL E ENCARGOS SOCIAIS				463.500,00		
	CONTRATAÇÃO POR TEMPO DETERMINADO	1.500	200	3.1.90.04.00	50.000,00		
	VENCIMENTOS E VANTAGENS FIXAS - PESSOAL CIVIL	1.500	200	3.1.90.11.00	230.000,00		
	OBRIGAÇÕES PATRONAIS	1.500	200	3.1.90.13.00	100.000,00		
	OBRIGAÇÕES PATRONAIS	1.569	999	3.1.90.13.00	5.000,00		
	OUTRAS DESPESAS VARIÁVEIS - PESSOAL CIVIL	1.569	999	3.1.90.16.00	1.500,00		
	DESPESAS DE EXERCÍCIOS ANTERIORES	1.500	200	3.1.90.92.00	5.000,00		
	DESPESAS DE EXERCÍCIOS ANTERIORES	1.569	999	3.1.90.92.00	2.000,00		
	CONTRIBUIÇÕES PATRONAIS	1.500	200	3.1.91.13.00	70.000,00		
3	OUTRAS DESPESAS CORRENTES				976.200,00		
	OUTROS BENEFÍCIOS ASSISTENCIAIS DO SERVIDOR E DO MILIT	1.500	200	3.3.90.08.00	5.000,00		
	DIÁRIAS - CIVIL	1.500	200	3.3.90.14.00	40.000,00		
	DIÁRIAS - CIVIL	1.569	999	3.3.90.14.00	5.000,00		
	MATERIAL DE CONSUMO	1.500	200	3.3.90.30.00	320.000,00		
	MATERIAL DE CONSUMO	1.599	999	3.3.90.30.00	50.000,00		
	PASSAGENS E DESPESAS COM LOCOMOÇÃO	1.569	999	3.3.90.33.00	1.200,00		
	OUTROS SERVIÇOS DE TERCEIROS - PESSOA FÍSICA	1.500	200	3.3.90.36.00	150.000,00		
	OUTROS SERVIÇOS DE TERCEIROS - PESSOA JURÍDICA	1.500	200	3.3.90.39.00	320.000,00		
	OUTROS SERVIÇOS DE TERCEIROS - PESSOA JURÍDICA	1.599	999	3.3.90.39.00	50.000,00		
	SERVIÇOS DE TECNOLOGIA DA INFORMAÇÃO E COMUNICAÇÃO	1.500	200	3.3.90.40.00	20.000,00		
	DESPESAS DE EXERCÍCIOS ANTERIORES	1.500	200	3.3.90.92.00	10.000,00		
	DESPESAS DE EXERCÍCIOS ANTERIORES	1.569	999	3.3.90.92.00	5.000,00		
4	DESPESAS DE CAPIT					20.000,00	
4	INVESTIMENTOS					20.000,00	
	EQUIPAMENTOS E MATERIAL PERMANENTE	1.500	200	4.4.90.52.00	20.000,00		
Manutenção de Escolas Municipais	12.361.0049.2032.0000						25.000,00
3	DESPESAS CORREN'					25.000,00	
3	OUTRAS DESPESAS CORRENTES					25.000,00	
	SERVIÇOS DE TECNOLOGIA DA INFORMAÇÃO E COMUNICAÇÃO	1.500	200	3.3.90.40.00	25.000,00		
Manutenção do QSE	12.361.0049.2036.0000						100.000,00
3	DESPESAS CORREN'					88.000,00	
3	OUTRAS DESPESAS CORRENTES					88.000,00	
	DIÁRIAS - CIVIL	1.550	999	3.3.90.14.00	3.000,00		
	MATERIAL DE CONSUMO	1.550	999	3.3.90.30.00	55.000,00		
	OUTROS SERVIÇOS DE TERCEIROS - PESSOA FÍSICA	1.550	999	3.3.90.36.00	10.000,00		
	OUTROS SERVIÇOS DE TERCEIROS - PESSOA JURÍDICA	1.550	999	3.3.90.39.00	20.000,00		
4	DESPESAS DE CAPIT					12.000,00	
4	INVESTIMENTOS					12.000,00	
	EQUIPAMENTOS E MATERIAL PERMANENTE	1.550	999	4.4.90.52.00	12.000,00		
Manutenção do PDDE	12.361.0049.2037.0000						20.000,00
3	DESPESAS CORREN'					20.000,00	
3	OUTRAS DESPESAS CORRENTES					20.000,00	
	MATERIAL DE CONSUMO	1.551	999	3.3.90.30.00	8.000,00		
	OUTROS SERVIÇOS DE TERCEIROS - PESSOA FÍSICA	1.551	999	3.3.90.36.00	4.000,00		
	OUTROS SERVIÇOS DE TERCEIROS - PESSOA JURÍDICA	1.551	999	3.3.90.39.00	8.000,00		



# PREFEITURA MUNICIPAL DE SÃO BRAZ DO PIAUÍ

R DIONISIO P DA SILVA - CNPJ:41522145/0001-30

Orçamento Programa - Exercício de 2023

Page 15

## QUADRO AUXILIAR DE DETALHAMENTO DA DESPESA

Lei: 245, Data: 13/12/2022

ORGÃO	02	PREFEITURA MUNICIPAL
UNIDADE	05	SECRETARIA MUNICIPAL DE EDUCAÇÃO
SUB UNIDADE	01	SECRETARIA MUNICIPAL DE EDUCAÇÃO

Aplicacao Programada	Proj/Ativ	Finalidade	Categoria	Detalhada	TotalGrupo	Total Categ.	Total Func.
F.R. - C.A.							
Manutenção do PDDE	12.361.0049.2037.0000						20.000,00
Manutenção de Outros Programas do FNDE	12.361.0049.2039.0000						60.000,00
3 DESPESAS CORREN'						60.000,00	
3 OUTRAS DESPESAS CORRENTES					60.000,00		
MATERIAL DE CONSUMO		1.569	999	3.3.90.30.00	50.000,00		
OUTROS SERVIÇOS DE TERCEIROS - PESSOA FÍSICA		1.569	999	3.3.90.36.00	5.000,00		
OUTROS SERVIÇOS DE TERCEIROS - PESSOA JURÍDICA		1.569	999	3.3.90.39.00	5.000,00		
Aquisição de Transporte Escolar	12.361.0055.1029.0000						75.000,00
4 DESPESAS DE CAPIT						75.000,00	
4 INVESTIMENTOS					75.000,00		
EQUIPAMENTOS E MATERIAL PERMANENTE		1.500	200	4.4.90.52.00	25.000,00		
EQUIPAMENTOS E MATERIAL PERMANENTE		1.569	999	4.4.90.52.00	50.000,00		
Manutenção do Transporte Escolar	12.361.0055.2035.0000						314.500,00
3 DESPESAS CORREN'						314.500,00	
3 OUTRAS DESPESAS CORRENTES					314.500,00		
MATERIAL DE CONSUMO		1.553	999	3.3.90.30.00	33.000,00		
MATERIAL DE CONSUMO		1.576	999	3.3.90.30.00	80.000,00		
OUTROS SERVIÇOS DE TERCEIROS - PESSOA FÍSICA		1.553	999	3.3.90.36.00	5.000,00		
OUTROS SERVIÇOS DE TERCEIROS - PESSOA JURÍDICA		1.500	200	3.3.90.39.00	50.000,00		
OUTROS SERVIÇOS DE TERCEIROS - PESSOA JURÍDICA		1.553	999	3.3.90.39.00	66.500,00		
OUTROS SERVIÇOS DE TERCEIROS - PESSOA JURÍDICA		1.576	999	3.3.90.39.00	80.000,00		
Manutenção do PNAE	12.361.0056.2034.0000						120.000,00
3 DESPESAS CORREN'						120.000,00	
3 OUTRAS DESPESAS CORRENTES					120.000,00		
MATERIAL DE CONSUMO		1.552	999	3.3.90.30.00	120.000,00		
Aquis. de Veículos para Educação	12.361.0068.1027.0000						50.000,00
4 DESPESAS DE CAPIT						50.000,00	
4 INVESTIMENTOS					50.000,00		
EQUIPAMENTOS E MATERIAL PERMANENTE		1.500	200	4.4.90.52.00	5.000,00		
EQUIPAMENTOS E MATERIAL PERMANENTE		1.569	999	4.4.90.52.00	45.000,00		
Constr. ou Ampl. de Creches	12.365.0048.1030.0000						75.000,00
4 DESPESAS DE CAPIT						75.000,00	
4 INVESTIMENTOS					75.000,00		
OBRAS E INSTALAÇÕES		1.500	200	4.4.90.51.00	25.000,00		
OBRAS E INSTALAÇÕES		1.569	999	4.4.90.51.00	50.000,00		
Aquis. de Equip. p/ Creches	12.365.0048.1031.0000						125.000,00
4 DESPESAS DE CAPIT						125.000,00	
4 INVESTIMENTOS					125.000,00		
EQUIPAMENTOS E MATERIAL PERMANENTE		1.500	200	4.4.90.52.00	25.000,00		
EQUIPAMENTOS E MATERIAL PERMANENTE		1.569	999	4.4.90.52.00	100.000,00		
Manut. e Melhoria do Ensino Infantil - Pré-Escola							





# PREFEITURA MUNICIPAL DE SÃO BRAZ DO PIAUÍ

R DIONISIO P DA SILVA - CNPJ:41522145/0001-30

Orçamento Programa - Exercício de 2023

Page 17

## QUADRO AUXILIAR DE DETALHAMENTO DA DESPESA

Lei: 245, Data: 13/12/2022

ORGÃO	02	PREFEITURA MUNICIPAL
UNIDADE	05	SECRETARIA MUNICIPAL DE EDUCAÇÃO
SUB UNIDADE	03	FUNDEB

Aplicacao Programada	Proj/Ativ	Finalidade	Categoria	Detalhada	TotalGrupo	Total Categ.	Total Func.
F.R. - C.A.							
Encargos c/ Precatórios Administrativos-FUNDEB	12.361.0017.2042.0000						5.000,00
3 DESPESAS CORREN'						5.000,00	
1 PESSOAL E ENCARGOS SOCIAIS					5.000,00		
SENTENÇAS JUDICIAIS		1.540	999	3.1.90.91.00	5.000,00		
Encargos c/ Precatórios - FUNDEB 70	12.361.0017.2043.0000						5.000,00
3 DESPESAS CORREN'						5.000,00	
1 PESSOAL E ENCARGOS SOCIAIS					5.000,00		
SENTENÇAS JUDICIAIS		1.540	999	3.1.90.91.00	5.000,00		
Aquisição de Equip. c/ Recursos do FUNDEB	12.361.0049.1036.0000						20.000,00
4 DESPESAS DE CAPIT						20.000,00	
4 INVESTIMENTOS					20.000,00		
EQUIPAMENTOS E MATERIAL PERMANENTE		1.540	999	4.4.90.52.00	20.000,00		
Constr. de Quadras Esport. em U. Escolares-FUNDEB	12.361.0049.1049.0000						20.000,00
4 DESPESAS DE CAPIT						20.000,00	
4 INVESTIMENTOS					20.000,00		
OBRAS E INSTALAÇÕES		1.540	999	4.4.90.51.00	20.000,00		
Constr. Ampl ou Reforma de Unidades Escolares - FUNDEB	12.361.0049.1052.0000						150.000,00
4 DESPESAS DE CAPIT						150.000,00	
4 INVESTIMENTOS					150.000,00		
OBRAS E INSTALAÇÕES		1.540	999	4.4.90.51.00	150.000,00		
Manut. do Ens. Fund. Administrativo- FUNDEB - Outras Despesas	12.361.0049.2040.0000						745.000,00
3 DESPESAS CORREN'						725.000,00	
1 PESSOAL E ENCARGOS SOCIAIS					145.000,00		
CONTRATAÇÃO POR TEMPO DETERMINADO		1.540	999	3.1.90.04.00	30.000,00		
VENCIMENTOS E VANTAGENS FIXAS - PESSOAL CIVIL		1.540	999	3.1.90.11.00	80.000,00		
OBRIGAÇÕES PATRONAIS		1.540	999	3.1.90.13.00	10.000,00		
CONTRIBUIÇÕES PATRONAIS		1.540	999	3.1.91.13.00	25.000,00		
3 OUTRAS DESPESAS CORRENTES					580.000,00		
OUTROS BENEFÍCIOS ASSISTENCIAIS DO SERVIDOR E DO MILIT		1.540	999	3.3.90.08.00	10.000,00		
DIÁRIAS - CIVIL		1.540	999	3.3.90.14.00	10.000,00		
DIÁRIAS - CIVIL		1.543	999	3.3.90.14.00	5.000,00		
MATERIAL DE CONSUMO		1.540	999	3.3.90.30.00	150.000,00		
MATERIAL DE CONSUMO		1.542	999	3.3.90.30.00	50.000,00		
MATERIAL DE CONSUMO		1.543	999	3.3.90.30.00	50.000,00		
OUTROS SERVIÇOS DE TERCEIROS - PESSOA FÍSICA		1.540	999	3.3.90.36.00	30.000,00		
OUTROS SERVIÇOS DE TERCEIROS - PESSOA FÍSICA		1.543	999	3.3.90.36.00	20.000,00		
OUTROS SERVIÇOS DE TERCEIROS - PESSOA JURÍDICA		1.540	999	3.3.90.39.00	150.000,00		
OUTROS SERVIÇOS DE TERCEIROS - PESSOA JURÍDICA		1.542	999	3.3.90.39.00	50.000,00		
OUTROS SERVIÇOS DE TERCEIROS - PESSOA JURÍDICA		1.543	999	3.3.90.39.00	55.000,00		
4 DESPESAS DE CAPIT						20.000,00	
4 INVESTIMENTOS					20.000,00		
EQUIPAMENTOS E MATERIAL PERMANENTE		1.543	999	4.4.90.52.00	20.000,00		



# PREFEITURA MUNICIPAL DE SÃO BRAZ DO PIAUÍ

R DIONISIO P DA SILVA - CNPJ:41522145/0001-30

Orçamento Programa - Exercício de 2023

Page 18

## QUADRO AUXILIAR DE DETALHAMENTO DA DESPESA

Lei: 245, Data: 13/12/2022

ORGÃO	02	PREFEITURA MUNICIPAL
UNIDADE	05	SECRETARIA MUNICIPAL DE EDUCAÇÃO
SUB UNIDADE	03	FUNDEB

Aplicacao Programada Proj/Ativ Finalidade Categoria Detalhada TotalGrupo Total Categ. Total Func.  
F.R. - C.A.

Manut. do Ensino Fundamental - FUNDEB 70	12.361.0049.2041.0000						4.130.000,00
3	DESPESAS CORREN'						4.130.000,00
1	PESSOAL E ENCARGOS SOCIAIS					4.115.000,00	
	CONTRATAÇÃO POR TEMPO DETERMINADO	1.540	230	3.1.90.04.00	150.000,00		
	VENCIMENTOS E VANTAGENS FIXAS - PESSOAL CIVIL	1.540	230	3.1.90.11.00	2.150.000,00		
	VENCIMENTOS E VANTAGENS FIXAS - PESSOAL CIVIL	1.541	230	3.1.90.11.00	1.000.000,00		
	VENCIMENTOS E VANTAGENS FIXAS - PESSOAL CIVIL	1.542	230	3.1.90.11.00	250.000,00		
	OBRIGAÇÕES PATRONAIS	1.540	230	3.1.90.13.00	10.000,00		
	OUTRAS DESPESAS VARIÁVEIS - PESSOAL CIVIL	1.540	230	3.1.90.16.00	5.000,00		
	CONTRIBUIÇÕES PATRONAIS	1.540	230	3.1.91.13.00	500.000,00		
	CONTRIBUIÇÕES PATRONAIS	1.542	230	3.1.91.13.00	50.000,00		
3	OUTRAS DESPESAS CORRENTES						15.000,00
	OUTROS BENEFÍCIOS ASSISTENCIAIS DO SERVIDOR E DO MILIT	1.540	999	3.3.90.08.00	15.000,00		
Constr, Ampl ou Reforma de Creches-FUNDEB	12.365.0048.1083.0000						170.000,00
4	DESPESAS DE CAPIT						170.000,00
4	INVESTIMENTOS					170.000,00	
	OBRAS E INSTALAÇÕES	1.540	999	4.4.90.51.00	70.000,00		
	OBRAS E INSTALAÇÕES	1.542	999	4.4.90.51.00	100.000,00		
Aquis. de Equip. p/ Creches-FUNDEB	12.365.0048.1084.0000						185.000,00
4	DESPESAS DE CAPIT						185.000,00
4	INVESTIMENTOS					185.000,00	
	EQUIPAMENTOS E MATERIAL PERMANENTE	1.540	999	4.4.90.52.00	35.000,00		
	EQUIPAMENTOS E MATERIAL PERMANENTE	1.542	999	4.4.90.52.00	150.000,00		
MANUT. ED. INFANTIL - CRECHE - OUTRAS DESPESAS	12.365.0048.2071.0000						222.000,00
3	DESPESAS CORREN'						222.000,00
1	PESSOAL E ENCARGOS SOCIAIS					45.000,00	
	VENCIMENTOS E VANTAGENS FIXAS - PESSOAL CIVIL	1.540	999	3.1.90.11.00	40.000,00		
	CONTRIBUIÇÕES PATRONAIS	1.540	999	3.1.91.13.00	5.000,00		
3	OUTRAS DESPESAS CORRENTES					177.000,00	
	DIÁRIAS - CIVIL	1.540	999	3.3.90.14.00	2.000,00		
	MATERIAL DE CONSUMO	1.540	999	3.3.90.30.00	50.000,00		
	MATERIAL DE CONSUMO	1.542	999	3.3.90.30.00	35.000,00		
	OUTROS SERVIÇOS DE TERCEIROS - PESSOA FÍSICA	1.540	999	3.3.90.36.00	5.000,00		
	OUTROS SERVIÇOS DE TERCEIROS - PESSOA JURÍDICA	1.540	999	3.3.90.39.00	50.000,00		
	OUTROS SERVIÇOS DE TERCEIROS - PESSOA JURÍDICA	1.542	999	3.3.90.39.00	35.000,00		
MANUT. ED. INFANTIL - CRECHE - FUNDEB 70	12.365.0048.2072.0000						615.000,00
3	DESPESAS CORREN'						615.000,00
1	PESSOAL E ENCARGOS SOCIAIS					615.000,00	
	CONTRATAÇÃO POR TEMPO DETERMINADO	1.540	230	3.1.90.04.00	50.000,00		
	VENCIMENTOS E VANTAGENS FIXAS - PESSOAL CIVIL	1.540	230	3.1.90.11.00	150.000,00		
	VENCIMENTOS E VANTAGENS FIXAS - PESSOAL CIVIL	1.541	230	3.1.90.11.00	150.000,00		
	VENCIMENTOS E VANTAGENS FIXAS - PESSOAL CIVIL	1.542	230	3.1.90.11.00	130.000,00		
	OBRIGAÇÕES PATRONAIS	1.540	230	3.1.90.13.00	5.000,00		
	CONTRIBUIÇÕES PATRONAIS	1.540	230	3.1.91.13.00	50.000,00		
	CONTRIBUIÇÕES PATRONAIS	1.541	230	3.1.91.13.00	30.000,00		
	CONTRIBUIÇÕES PATRONAIS	1.542	230	3.1.91.13.00	50.000,00		



# PREFEITURA MUNICIPAL DE SÃO BRAZ DO PIAUÍ

R DIONISIO P DA SILVA - CNPJ:41522145/0001-30

Orçamento Programa - Exercício de 2023

Page 19

## QUADRO AUXILIAR DE DETALHAMENTO DA DESPESA

Lei: 245, Data: 13/12/2022

ORGÃO	02	PREFEITURA MUNICIPAL
UNIDADE	05	SECRETARIA MUNICIPAL DE EDUCAÇÃO
SUB UNIDADE	03	FUNDEB

Aplicacao Programada	Proj/Ativ	Finalidade	Categoria	Detalhada	TotalGrupo	Total Categ.	Total Func.
F.R. - C.A.							
MANUT. ED. INFANTIL - CRECHE - FUNDEB 70	12.365.0048.2072.0000						615.000,00
MANUT. ED. INFANTIL - PRÉ-ESCOLA - OUTRAS DESPESAS	12.365.0048.2089.0000						245.000,00
3	DESPESAS CORREN'					245.000,00	
1	PESSOAL E ENCARGOS SOCIAIS				45.000,00		
	VENCIMENTOS E VANTAGENS FIXAS - PESSOAL CIVIL	1.540	999	3.1.90.11.00	40.000,00		
	CONTRIBUIÇÕES PATRONAIS	1.540	999	3.1.91.13.00	5.000,00		
3	OUTRAS DESPESAS CORRENTES					200.000,00	
	DIÁRIAS - CIVIL	1.543	999	3.3.90.14.00	5.000,00		
	MATERIAL DE CONSUMO	1.540	999	3.3.90.30.00	20.000,00		
	MATERIAL DE CONSUMO	1.543	999	3.3.90.30.00	50.000,00		
	OUTROS SERVIÇOS DE TERCEIROS - PESSOA FÍSICA	1.540	999	3.3.90.36.00	10.000,00		
	OUTROS SERVIÇOS DE TERCEIROS - PESSOA FÍSICA	1.543	999	3.3.90.36.00	20.000,00		
	OUTROS SERVIÇOS DE TERCEIROS - PESSOA JURÍDICA	1.540	999	3.3.90.39.00	20.000,00		
	OUTROS SERVIÇOS DE TERCEIROS - PESSOA JURÍDICA	1.543	999	3.3.90.39.00	75.000,00		
MANUT. ED. INFANTIL - PRÉ-ESCOLA - FUNDEB 70	12.365.0048.2090.0000						1.080.000,00
3	DESPESAS CORREN'					1.080.000,00	
1	PESSOAL E ENCARGOS SOCIAIS				1.080.000,00		
	VENCIMENTOS E VANTAGENS FIXAS - PESSOAL CIVIL	1.540	230	3.1.90.11.00	250.000,00		
	VENCIMENTOS E VANTAGENS FIXAS - PESSOAL CIVIL	1.541	230	3.1.90.11.00	150.000,00		
	VENCIMENTOS E VANTAGENS FIXAS - PESSOAL CIVIL	1.542	230	3.1.90.11.00	500.000,00		
	CONTRIBUIÇÕES PATRONAIS	1.540	230	3.1.91.13.00	50.000,00		
	CONTRIBUIÇÕES PATRONAIS	1.541	230	3.1.91.13.00	30.000,00		
	CONTRIBUIÇÕES PATRONAIS	1.542	230	3.1.91.13.00	100.000,00		
Manut. do PEJA Outras Despesas - FUNDEB	12.366.0051.2033.0000						47.500,00
3	DESPESAS CORREN'					47.500,00	
1	PESSOAL E ENCARGOS SOCIAIS				31.500,00		
	VENCIMENTOS E VANTAGENS FIXAS - PESSOAL CIVIL	1.540	999	3.1.90.11.00	26.500,00		
	OBRIGAÇÕES PATRONAIS	1.540	999	3.1.90.13.00	5.000,00		
3	OUTRAS DESPESAS CORRENTES					16.000,00	
	DIÁRIAS - CIVIL	1.540	999	3.3.90.14.00	1.000,00		
	MATERIAL DE CONSUMO	1.540	999	3.3.90.30.00	5.000,00		
	OUTROS SERVIÇOS DE TERCEIROS - PESSOA FÍSICA	1.540	999	3.3.90.36.00	5.000,00		
	OUTROS SERVIÇOS DE TERCEIROS - PESSOA JURÍDICA	1.540	999	3.3.90.39.00	5.000,00		
Manut. do PEJA - FUNDEB 70	12.366.0051.2070.0000						45.000,00
3	DESPESAS CORREN'					45.000,00	
1	PESSOAL E ENCARGOS SOCIAIS				45.000,00		
	VENCIMENTOS E VANTAGENS FIXAS - PESSOAL CIVIL	1.540	230	3.1.90.11.00	40.000,00		
	OBRIGAÇÕES PATRONAIS	1.540	230	3.1.90.13.00	5.000,00		

TOTAL 7.684.500,00



# PREFEITURA MUNICIPAL DE SÃO BRAZ DO PIAUI

R DIONISIO P DA SILVA - CNPJ:41522145/0001-30

Orçamento Programa - Exercício de 2023

Page 20

## QUADRO AUXILIAR DE DETALHAMENTO DA DESPESA

Lei: 245, Data: 13/12/2022

ORGÃO	02	PREFEITURA MUNICIPAL
UNIDADE	06	SECRETARIA MUNICIPAL DE SAÚDE
SUB UNIDADE	01	FUNDO MUNICIPAL DE SAÚDE

Aplicacao Programada	Proj/Ativ	Finalidade	Categoria	Detalhada	TotalGrupo	Total Categ.	Total Func.
F.R. - C.A.							
Enc. c/ Precatórios Judiciais-FMS	10.092.0017.2046.0000						9.000,00
3	DESPESAS CORREN'					9.000,00	
1	PESSOAL E ENCARGOS SOCIAIS				9.000,00		
	SENTENÇAS JUDICIAIS	1.500	300	3.1.90.91.00	9.000,00		
Aquis. de Equip. p/ Saúde	10.301.0059.1039.0000					150.000,00	150.000,00
4	DESPESAS DE CAPIT					150.000,00	
4	INVESTIMENTOS				150.000,00		
	EQUIPAMENTOS E MATERIAL PERMANENTE	1.500	300	4.4.90.52.00	30.000,00		
	EQUIPAMENTOS E MATERIAL PERMANENTE	1.601	999	4.4.90.52.00	20.000,00		
	EQUIPAMENTOS E MATERIAL PERMANENTE	1.601	999	4.4.90.52.00	100.000,00		
Constr. Ampl. ou Reforma de Unidades de Saúde	10.301.0059.1040.0000					170.000,00	170.000,00
4	DESPESAS DE CAPIT					170.000,00	
4	INVESTIMENTOS				170.000,00		
	OBRAS E INSTALAÇÕES	1.500	300	4.4.90.51.00	70.000,00		
	OBRAS E INSTALAÇÕES	1.601	999	4.4.90.51.00	100.000,00		
Aquis. de Veiculos p/ Saúde	10.301.0059.1042.0000					45.000,00	45.000,00
4	DESPESAS DE CAPIT					45.000,00	
4	INVESTIMENTOS				45.000,00		
	EQUIPAMENTOS E MATERIAL PERMANENTE	1.601	999	4.4.90.52.00	20.000,00		
	EQUIPAMENTOS E MATERIAL PERMANENTE	1.631	999	4.4.90.52.00	25.000,00		
Aquis. de Ambulâncias	10.301.0059.1043.0000					70.000,00	70.000,00
4	DESPESAS DE CAPIT					70.000,00	
4	INVESTIMENTOS				70.000,00		
	EQUIPAMENTOS E MATERIAL PERMANENTE	1.601	999	4.4.90.52.00	35.000,00		
	EQUIPAMENTOS E MATERIAL PERMANENTE	1.632	999	4.4.90.52.00	35.000,00		
Constr. Ampl. ou Reforma de Academias de Saúde	10.301.0059.1058.0000					65.000,00	65.000,00
4	DESPESAS DE CAPIT					65.000,00	
4	INVESTIMENTOS				65.000,00		
	OBRAS E INSTALAÇÕES	1.601	999	4.4.90.51.00	65.000,00		
Aquis. de Equip. p/ Academias de Saúde	10.301.0059.1085.0000					40.000,00	40.000,00
4	DESPESAS DE CAPIT					40.000,00	
4	INVESTIMENTOS				40.000,00		
	EQUIPAMENTOS E MATERIAL PERMANENTE	1.500	300	4.4.90.52.00	20.000,00		
	EQUIPAMENTOS E MATERIAL PERMANENTE	1.601	999	4.4.90.52.00	20.000,00		
Const. e Equipar Consultório Odontológico	10.301.0059.1089.0000					80.000,00	80.000,00
4	DESPESAS DE CAPIT					80.000,00	
4	INVESTIMENTOS				80.000,00		
	OBRAS E INSTALAÇÕES	1.500	300	4.4.90.51.00	20.000,00		
	OBRAS E INSTALAÇÕES	1.601	999	4.4.90.51.00	20.000,00		
	EQUIPAMENTOS E MATERIAL PERMANENTE	1.500	300	4.4.90.52.00	20.000,00		
	EQUIPAMENTOS E MATERIAL PERMANENTE	1.601	999	4.4.90.52.00	20.000,00		



# PREFEITURA MUNICIPAL DE SÃO BRAZ DO PIAUÍ

R DIONISIO P DA SILVA - CNPJ:41522145/0001-30

Orçamento Programa - Exercício de 2023

Page 21

## QUADRO AUXILIAR DE DETALHAMENTO DA DESPESA

Lei: 245, Data: 13/12/2022

ORGÃO	02	PREFEITURA MUNICIPAL
UNIDADE	06	SECRETARIA MUNICIPAL DE SAÚDE
SUB UNIDADE	01	FUNDO MUNICIPAL DE SAÚDE

Aplicacao Programada	Proj/Ativ	Finalidade	Categoria	Detalhada	TotalGrupo	Total Categ.	Total Func.
F.R. - C.A.							

Const. e Equipar Consultório Odontológico	10.301.0059.1089.0000						80.000,00
---	-----------------------	--	--	--	--	--	-----------

Manutenção das Ações e Serviços Públicos de Saúde	10.301.0059.2045.0000						3.590.000,00
---	-----------------------	--	--	--	--	--	--------------

3 DESPESAS CORREN'						3.590.000,00	
--------------------	--	--	--	--	--	--------------	--

1 PESSOAL E ENCARGOS SOCIAIS					1.150.000,00		
------------------------------	--	--	--	--	--------------	--	--

CONTRATAÇÃO POR TEMPO DETERMINADO	1.500	300	3.1.90.04.00	100.000,00			
CONTRATAÇÃO POR TEMPO DETERMINADO	1.600	999	3.1.90.04.00	150.000,00			
VENCIMENTOS E VANTAGENS FIXAS - PESSOAL CIVIL	1.500	300	3.1.90.11.00	450.000,00			
VENCIMENTOS E VANTAGENS FIXAS - PESSOAL CIVIL	1.600	999	3.1.90.11.00	180.000,00			
OBRIGAÇÕES PATRONAIS	1.500	300	3.1.90.13.00	80.000,00			
OBRIGAÇÕES PATRONAIS	1.600	999	3.1.90.13.00	35.000,00			
OUTRAS DESPESAS VARIÁVEIS - PESSOAL CIVIL	1.500	300	3.1.90.16.00	20.000,00			
OUTRAS DESPESAS VARIÁVEIS - PESSOAL CIVIL	1.600	999	3.1.90.16.00	25.000,00			
DESPESAS DE EXERCÍCIOS ANTERIORES	1.500	300	3.1.90.92.00	5.000,00			
CONTRIBUIÇÕES PATRONAIS	1.500	300	3.1.91.13.00	70.000,00			
CONTRIBUIÇÕES PATRONAIS	1.600	999	3.1.91.13.00	35.000,00			

3 OUTRAS DESPESAS CORRENTES					2.440.000,00		
-----------------------------	--	--	--	--	--------------	--	--

OUTROS BENEFÍCIOS ASSISTENCIAIS DO SERVIDOR E DO MILIT/	1.500	300	3.3.90.08.00	10.000,00			
OUTROS BENEFÍCIOS ASSISTENCIAIS DO SERVIDOR E DO MILIT/	1.600	999	3.3.90.08.00	10.000,00			
DIÁRIAS - CIVIL	1.500	300	3.3.90.14.00	60.000,00			
DIÁRIAS - CIVIL	1.600	999	3.3.90.14.00	20.000,00			
DIÁRIAS - CIVIL	1.621	999	3.3.90.14.00	5.000,00			
MATERIAL DE CONSUMO	1.500	300	3.3.90.30.00	400.000,00			
MATERIAL DE CONSUMO	1.600	999	3.3.90.30.00	300.000,00			
MATERIAL DE CONSUMO	1.621	999	3.3.90.30.00	80.000,00			
MATERIAL, BEM OU SERVIÇO PARA DISTRIBUIÇÃO GRATUITA	1.500	300	3.3.90.32.00	10.000,00			
PASSAGENS E DESPESAS COM LOCOMOÇÃO	1.500	300	3.3.90.33.00	10.000,00			
OUTROS SERVIÇOS DE TERCEIROS - PESSOA FÍSICA	1.500	300	3.3.90.36.00	380.000,00			
OUTROS SERVIÇOS DE TERCEIROS - PESSOA FÍSICA	1.600	999	3.3.90.36.00	150.000,00			
OUTROS SERVIÇOS DE TERCEIROS - PESSOA FÍSICA	1.621	999	3.3.90.36.00	25.000,00			
OUTROS SERVIÇOS DE TERCEIROS - PESSOA JURÍDICA	1.500	300	3.3.90.39.00	400.000,00			
OUTROS SERVIÇOS DE TERCEIROS - PESSOA JURÍDICA	1.600	999	3.3.90.39.00	400.000,00			
OUTROS SERVIÇOS DE TERCEIROS - PESSOA JURÍDICA	1.621	999	3.3.90.39.00	80.000,00			
SERVIÇOS DE TECNOLOGIA DA INFORMAÇÃO E COMUNICAÇÃO	1.500	300	3.3.90.40.00	25.000,00			
SERVIÇOS DE TECNOLOGIA DA INFORMAÇÃO E COMUNICAÇÃO	1.600	999	3.3.90.40.00	20.000,00			
SERVIÇOS DE TECNOLOGIA DA INFORMAÇÃO E COMUNICAÇÃO	1.621	999	3.3.90.40.00	10.000,00			
OBRIGAÇÕES TRIBUTÁRIAS E CONTRIBUTIVAS	1.500	300	3.3.90.47.00	10.000,00			
OUTROS AUXÍLIOS FINANCEIROS A PESSOAS FÍSICAS	1.500	300	3.3.90.48.00	20.000,00			
DESPESAS DE EXERCÍCIOS ANTERIORES	1.500	300	3.3.90.92.00	10.000,00			
DESPESAS DE EXERCÍCIOS ANTERIORES	1.600	999	3.3.90.92.00	5.000,00			

Manutenção do PAB-FIXO	10.301.0059.2047.0000						166.000,00
------------------------	-----------------------	--	--	--	--	--	------------

3 DESPESAS CORREN'						166.000,00	
--------------------	--	--	--	--	--	------------	--

1 PESSOAL E ENCARGOS SOCIAIS					52.000,00		
------------------------------	--	--	--	--	-----------	--	--

VENCIMENTOS E VANTAGENS FIXAS - PESSOAL CIVIL	1.600	999	3.1.90.11.00	40.000,00			
OBRIGAÇÕES PATRONAIS	1.600	999	3.1.90.13.00	5.000,00			
OUTRAS DESPESAS VARIÁVEIS - PESSOAL CIVIL	1.600	999	3.1.90.16.00	5.000,00			
DESPESAS DE EXERCÍCIOS ANTERIORES	1.600	999	3.1.90.92.00	2.000,00			



# PREFEITURA MUNICIPAL DE SÃO BRAZ DO PIAUÍ

R DIONISIO P DA SILVA - CNPJ:41522145/0001-30

Orçamento Programa - Exercício de 2023

Page 22

## QUADRO AUXILIAR DE DETALHAMENTO DA DESPESA

Lei: 245, Data: 13/12/2022

ORGÃO	02	PREFEITURA MUNICIPAL
UNIDADE	06	SECRETARIA MUNICIPAL DE SAÚDE
SUB UNIDADE	01	FUNDO MUNICIPAL DE SAÚDE

Aplicacao Programada Proj/Ativ Finalidade Categoria Detalhada TotalGrupo Total Categ. Total Func.  
F.R. - C.A.

Manutenção do PAB-FIXO	10.301.0059.2047.0000						166.000,00
3 DESPESAS CORREN'							166.000,00
3 OUTRAS DESPESAS CORRENTES						114.000,00	
MATERIAL DE CONSUMO	1.600	999	3.3.90.30.00	50.000,00			
MATERIAL, BEM OU SERVIÇO PARA DISTRIBUIÇÃO GRATUITA	1.600	999	3.3.90.32.00	2.000,00			
OUTROS SERVIÇOS DE TERCEIROS - PESSOA FÍSICA	1.600	999	3.3.90.36.00	10.000,00			
OUTROS SERVIÇOS DE TERCEIROS - PESSOA JURÍDICA	1.600	999	3.3.90.39.00	50.000,00			
DESPESAS DE EXERCÍCIOS ANTERIORES	1.600	999	3.3.90.92.00	2.000,00			
Manutenção do PSB	10.301.0059.2049.0000						220.000,00
3 DESPESAS CORREN'							220.000,00
1 PESSOAL E ENCARGOS SOCIAIS						180.000,00	
CONTRATAÇÃO POR TEMPO DETERMINADO	1.600	999	3.1.90.04.00	70.000,00			
VENCIMENTOS E VANTAGENS FIXAS - PESSOAL CIVIL	1.600	999	3.1.90.11.00	70.000,00			
OBRIGAÇÕES PATRONAIS	1.600	999	3.1.90.13.00	15.000,00			
DESPESAS DE EXERCÍCIOS ANTERIORES	1.600	999	3.1.90.92.00	5.000,00			
CONTRIBUIÇÕES PATRONAIS	1.600	999	3.1.91.13.00	20.000,00			
3 OUTRAS DESPESAS CORRENTES						40.000,00	
MATERIAL DE CONSUMO	1.600	999	3.3.90.30.00	25.000,00			
OUTROS SERVIÇOS DE TERCEIROS - PESSOA FÍSICA	1.600	999	3.3.90.36.00	12.000,00			
DESPESAS DE EXERCÍCIOS ANTERIORES	1.600	999	3.3.90.92.00	3.000,00			
Manutenção de Outros Prog. do FNS	10.301.0059.2054.0000						56.000,00
3 DESPESAS CORREN'							56.000,00
1 PESSOAL E ENCARGOS SOCIAIS						41.000,00	
VENCIMENTOS E VANTAGENS FIXAS - PESSOAL CIVIL	1.659	999	3.1.90.11.00	40.000,00			
OBRIGAÇÕES PATRONAIS	1.659	999	3.1.90.13.00	1.000,00			
3 OUTRAS DESPESAS CORRENTES						15.000,00	
MATERIAL DE CONSUMO	1.659	999	3.3.90.30.00	5.000,00			
OUTROS SERVIÇOS DE TERCEIROS - PESSOA FÍSICA	1.659	999	3.3.90.36.00	5.000,00			
OUTROS SERVIÇOS DE TERCEIROS - PESSOA JURÍDICA	1.659	999	3.3.90.39.00	5.000,00			
Manut. do Programa de Cofinanciamento do Estado	10.301.0059.2073.0000						180.000,00
3 DESPESAS CORREN'							165.000,00
1 PESSOAL E ENCARGOS SOCIAIS						10.000,00	
VENCIMENTOS E VANTAGENS FIXAS - PESSOAL CIVIL	1.621	999	3.1.90.11.00	10.000,00			
3 OUTRAS DESPESAS CORRENTES						155.000,00	
DIÁRIAS - CIVIL	1.621	999	3.3.90.14.00	5.000,00			
MATERIAL DE CONSUMO	1.621	999	3.3.90.30.00	80.000,00			
OUTROS SERVIÇOS DE TERCEIROS - PESSOA FÍSICA	1.621	999	3.3.90.36.00	20.000,00			
OUTROS SERVIÇOS DE TERCEIROS - PESSOA JURÍDICA	1.621	999	3.3.90.39.00	50.000,00			
4 DESPESAS DE CAPIT							15.000,00
4 INVESTIMENTOS						15.000,00	
EQUIPAMENTOS E MATERIAL PERMANENTE	1.621	999	4.4.90.52.00	15.000,00			
Enfrentamento da Emergência de Saúde Pública de Importância Internacional Decorrente do Coronavírus – Covid-19	10.301.0059.2088.0000						80.000,00
3 DESPESAS CORREN'							70.000,00

**PREFEITURA MUNICIPAL DE SÃO BRAZ DO PIAUI**

R DIONISIO P DA SILVA - CNPJ:41522145/0001-30

Orçamento Programa - Exercício de 2023

Page 23

**QUADRO AUXILIAR DE DETALHAMENTO DA DESPESA**

Lei: 245, Data: 13/12/2022

ORGÃO	02	PREFEITURA MUNICIPAL
UNIDADE	06	SECRETARIA MUNICIPAL DE SAÚDE
SUB UNIDADE	01	FUNDO MUNICIPAL DE SAÚDE

Aplicacao Programada	Proj/Ativ	Finalidade	Categoria	Detalhada	TotalGrupo	Total Categ.	Total Func.
F.R. - C.A.							
Enfrentamento da Emergência de Saúde Pública de Importância Internacional Decorrente do Coronavírus – Covid-19	10.301.0059.2088.0000						80.000,00
3	DESPESAS CORREN'					70.000,00	
1	PESSOAL E ENCARGOS SOCIAIS				20.000,00		
	CONTRATAÇÃO POR TEMPO DETERMINADO	1.602	999	3.1.90.04.00	10.000,00		
	OUTRAS DESPESAS VARIÁVEIS - PESSOAL CIVIL	1.602	999	3.1.90.16.00	10.000,00		
3	OUTRAS DESPESAS CORRENTES					50.000,00	
	DIÁRIAS - CIVIL	1.602	999	3.3.90.14.00	10.000,00		
	MATERIAL DE CONSUMO	1.602	999	3.3.90.30.00	10.000,00		
	MATERIAL, BEM OU SERVIÇO PARA DISTRIBUIÇÃO GRATUITA	1.602	999	3.3.90.32.00	10.000,00		
	OUTROS SERVIÇOS DE TERCEIROS - PESSOA FÍSICA	1.602	999	3.3.90.36.00	10.000,00		
	OUTROS SERVIÇOS DE TERCEIROS - PESSOA JURÍDICA	1.602	999	3.3.90.39.00	10.000,00		
4	DESPESAS DE CAPIT					10.000,00	
4	INVESTIMENTOS					10.000,00	
	EQUIPAMENTOS E MATERIAL PERMANENTE	1.602	999	4.4.90.52.00	10.000,00		
Manut. do Laboratório Regional de Prótese Dentária Municipal (LRPD)	10.301.0059.2093.0000						120.000,00
3	DESPESAS CORREN'					120.000,00	
3	OUTRAS DESPESAS CORRENTES					120.000,00	
	MATERIAL DE CONSUMO	1.600	999	3.3.90.30.00	60.000,00		
	OUTROS SERVIÇOS DE TERCEIROS - PESSOA JURÍDICA	1.600	999	3.3.90.39.00	60.000,00		
Manutenção do NASF	10.301.0059.2098.0000						100.000,00
3	DESPESAS CORREN'					100.000,00	
1	PESSOAL E ENCARGOS SOCIAIS				50.000,00		
	CONTRATAÇÃO POR TEMPO DETERMINADO	1.600	999	3.1.90.04.00	40.000,00		
	OBRIGAÇÕES PATRONAIS	1.600	999	3.1.90.13.00	10.000,00		
3	OUTRAS DESPESAS CORRENTES					50.000,00	
	DIÁRIAS - CIVIL	1.600	999	3.3.90.14.00	5.000,00		
	OUTROS SERVIÇOS DE TERCEIROS - PESSOA FÍSICA	1.600	999	3.3.90.36.00	45.000,00		
Manut. das Ações do Prog. Saúde na Escola-PSE	10.301.0059.2099.0000						15.000,00
3	DESPESAS CORREN'					15.000,00	
3	OUTRAS DESPESAS CORRENTES					15.000,00	
	MATERIAL DE CONSUMO	1.600	999	3.3.90.30.00	5.000,00		
	MATERIAL, BEM OU SERVIÇO PARA DISTRIBUIÇÃO GRATUITA	1.600	999	3.3.90.32.00	2.000,00		
	OUTROS SERVIÇOS DE TERCEIROS - PESSOA FÍSICA	1.600	999	3.3.90.36.00	5.000,00		
	OUTROS SERVIÇOS DE TERCEIROS - PESSOA JURÍDICA	1.600	999	3.3.90.39.00	3.000,00		
Manut. e Recuperação de Academia da Saúde	10.301.0059.2101.0000						75.000,00
3	DESPESAS CORREN'					75.000,00	
3	OUTRAS DESPESAS CORRENTES					75.000,00	
	MATERIAL DE CONSUMO	1.600	999	3.3.90.30.00	10.000,00		
	OUTROS SERVIÇOS DE TERCEIROS - PESSOA FÍSICA	1.500	300	3.3.90.36.00	5.000,00		
	OUTROS SERVIÇOS DE TERCEIROS - PESSOA FÍSICA	1.600	999	3.3.90.36.00	10.000,00		
	OUTROS SERVIÇOS DE TERCEIROS - PESSOA JURÍDICA	1.500	300	3.3.90.39.00	20.000,00		
	OUTROS SERVIÇOS DE TERCEIROS - PESSOA JURÍDICA	1.600	999	3.3.90.39.00	30.000,00		



# PREFEITURA MUNICIPAL DE SÃO BRAZ DO PIAUÍ

R DIONISIO P DA SILVA - CNPJ:41522145/0001-30

Orçamento Programa - Exercício de 2023

Page 24

## QUADRO AUXILIAR DE DETALHAMENTO DA DESPESA

Lei: 245, Data: 13/12/2022

ORGÃO	02	PREFEITURA MUNICIPAL
UNIDADE	06	SECRETARIA MUNICIPAL DE SAÚDE
SUB UNIDADE	01	FUNDO MUNICIPAL DE SAÚDE

Aplicacao Programada	Proj/Ativ	Finalidade	Categoria	Detalhada	TotalGrupo	Total Categ.	Total Func.
F.R. - C.A.							
Manut. das Ações Previne Brasil	10.301.0059.2102.0000						90.000,00
3	DESPESAS CORREN'					90.000,00	
1	PESSOAL E ENCARGOS SOCIAIS				90.000,00		
	OUTRAS DESPESAS VARIÁVEIS - PESSOAL CIVIL	1.500	300	3.1.90.16.00	15.000,00		
	OUTRAS DESPESAS VARIÁVEIS - PESSOAL CIVIL	1.600	999	3.1.90.16.00	75.000,00		
Tratamento de Saude Fora de Domicilio	10.301.0060.2086.0000						100.000,00
3	DESPESAS CORREN'					100.000,00	
3	OUTRAS DESPESAS CORRENTES				100.000,00		
	PASSAGENS E DESPESAS COM LOCOMOÇÃO	1.500	300	3.3.90.33.00	10.000,00		
	OUTROS SERVIÇOS DE TERCEIROS - PESSOA FÍSICA	1.500	300	3.3.90.36.00	10.000,00		
	OUTROS SERVIÇOS DE TERCEIROS - PESSOA JURÍDICA	1.500	300	3.3.90.39.00	10.000,00		
	OUTROS AUXÍLIOS FINANCEIROS A PESSOAS FÍSICAS	1.500	300	3.3.90.48.00	70.000,00		
Manutenção do PSF	10.301.0064.2048.0000						500.000,00
3	DESPESAS CORREN'					500.000,00	
1	PESSOAL E ENCARGOS SOCIAIS				410.000,00		
	CONTRATAÇÃO POR TEMPO DETERMINADO	1.600	999	3.1.90.04.00	120.000,00		
	VENCIMENTOS E VANTAGENS FIXAS - PESSOAL CIVIL	1.600	999	3.1.90.11.00	250.000,00		
	CONTRIBUIÇÕES PATRONAIS	1.600	999	3.1.91.13.00	40.000,00		
3	OUTRAS DESPESAS CORRENTES				90.000,00		
	OUTROS SERVIÇOS DE TERCEIROS - PESSOA FÍSICA	1.600	999	3.3.90.36.00	75.000,00		
	OUTROS SERVIÇOS DE TERCEIROS - PESSOA JURÍDICA	1.600	999	3.3.90.39.00	15.000,00		
Manutenção do PACS	10.301.0064.2051.0000						465.000,00
3	DESPESAS CORREN'					465.000,00	
1	PESSOAL E ENCARGOS SOCIAIS				435.000,00		
	VENCIMENTOS E VANTAGENS FIXAS - PESSOAL CIVIL	1.600	999	3.1.90.11.00	60.000,00		
	VENCIMENTOS E VANTAGENS FIXAS - PESSOAL CIVIL	1.604	999	3.1.90.11.00	280.000,00		
	OBRIGAÇÕES PATRONAIS	1.600	999	3.1.90.13.00	20.000,00		
	CONTRIBUIÇÕES PATRONAIS	1.604	999	3.1.91.13.00	75.000,00		
3	OUTRAS DESPESAS CORRENTES				30.000,00		
	DIÁRIAS - CIVIL	1.600	999	3.3.90.14.00	5.000,00		
	MATERIAL DE CONSUMO	1.600	999	3.3.90.30.00	10.000,00		
	OUTROS SERVIÇOS DE TERCEIROS - PESSOA JURÍDICA	1.600	999	3.3.90.39.00	15.000,00		
Manut. do Prog. de Ass. Farm. Básica	10.303.0061.2050.0000						65.000,00
3	DESPESAS CORREN'					65.000,00	
3	OUTRAS DESPESAS CORRENTES				65.000,00		
	MATERIAL DE CONSUMO	1.600	999	3.3.90.30.00	60.000,00		
	MATERIAL, BEM OU SERVIÇO PARA DISTRIBUIÇÃO GRATUITA	1.600	999	3.3.90.32.00	5.000,00		
Manut. das Ações de Vig. Sanitária	10.304.0063.2074.0000						47.000,00
3	DESPESAS CORREN'					47.000,00	
1	PESSOAL E ENCARGOS SOCIAIS				15.000,00		
	VENCIMENTOS E VANTAGENS FIXAS - PESSOAL CIVIL	1.600	999	3.1.90.11.00	10.000,00		
	OBRIGAÇÕES PATRONAIS	1.600	999	3.1.90.13.00	5.000,00		



# PREFEITURA MUNICIPAL DE SÃO BRAZ DO PIAUÍ

R DIONISIO P DA SILVA - CNPJ:41522145/0001-30

Orçamento Programa - Exercício de 2023

Page 25

## QUADRO AUXILIAR DE DETALHAMENTO DA DESPESA

Lei: 245, Data: 13/12/2022

ORGÃO	02	PREFEITURA MUNICIPAL
UNIDADE	06	SECRETARIA MUNICIPAL DE SAÚDE
SUB UNIDADE	01	FUNDO MUNICIPAL DE SAÚDE

Aplicacao Programada	Proj/Ativ	Finalidade	Categoria	Detalhada	TotalGrupo	Total Categ.	Total Func.
		F.R. - C.A.					
Manut. das Ações de Vig. Sanitária	10.304.0063.2074.0000						47.000,00
3	DESPESAS CORREN'					47.000,00	
3	OUTRAS DESPESAS CORRENTES				32.000,00		
	DIÁRIAS - CIVIL	1.600	999	3.3.90.14.00	2.000,00		
	MATERIAL DE CONSUMO	1.600	999	3.3.90.30.00	10.000,00		
	OUTROS SERVIÇOS DE TERCEIROS - PESSOA FÍSICA	1.600	999	3.3.90.36.00	10.000,00		
	OUTROS SERVIÇOS DE TERCEIROS - PESSOA JURÍDICA	1.600	999	3.3.90.39.00	10.000,00		
Aquis. de Equip. p/ Vig. em Saúde	10.305.0062.1044.0000					20.000,00	20.000,00
4	DESPESAS DE CAPIT					20.000,00	
4	INVESTIMENTOS				20.000,00		
	EQUIPAMENTOS E MATERIAL PERMANENTE	1.601	999	4.4.90.52.00	20.000,00		
Manut. das Ações de Vigil. em Saúde	10.305.0062.2053.0000						81.000,00
3	DESPESAS CORREN'					81.000,00	
1	PESSOAL E ENCARGOS SOCIAIS				30.000,00		
	CONTRATAÇÃO POR TEMPO DETERMINADO	1.600	999	3.1.90.04.00	10.000,00		
	VENCIMENTOS E VANTAGENS FIXAS - PESSOAL CIVIL	1.600	999	3.1.90.11.00	15.000,00		
	CONTRIBUIÇÕES PATRONAIS	1.600	999	3.1.91.13.00	5.000,00		
3	OUTRAS DESPESAS CORRENTES				51.000,00		
	MATERIAL DE CONSUMO	1.600	999	3.3.90.30.00	15.000,00		
	OUTROS SERVIÇOS DE TERCEIROS - PESSOA FÍSICA	1.600	999	3.3.90.36.00	10.000,00		
	OUTROS SERVIÇOS DE TERCEIROS - PESSOA JURÍDICA	1.600	999	3.3.90.39.00	25.000,00		
	DESPESAS DE EXERCÍCIOS ANTERIORES	1.600	999	3.3.90.92.00	1.000,00		
Manut. do Prog. de Agente de Combate as Endemias	10.305.0062.2092.0000						371.000,00
3	DESPESAS CORREN'					371.000,00	
1	PESSOAL E ENCARGOS SOCIAIS				341.000,00		
	VENCIMENTOS E VANTAGENS FIXAS - PESSOAL CIVIL	1.500	300	3.1.90.11.00	60.000,00		
	VENCIMENTOS E VANTAGENS FIXAS - PESSOAL CIVIL	1.600	999	3.1.90.11.00	135.000,00		
	VENCIMENTOS E VANTAGENS FIXAS - PESSOAL CIVIL	1.604	999	3.1.90.11.00	70.000,00		
	CONTRIBUIÇÕES PATRONAIS	1.500	300	3.1.91.13.00	20.000,00		
	CONTRIBUIÇÕES PATRONAIS	1.600	999	3.1.91.13.00	26.000,00		
	CONTRIBUIÇÕES PATRONAIS	1.604	999	3.1.91.13.00	30.000,00		
3	OUTRAS DESPESAS CORRENTES				30.000,00		
	MATERIAL DE CONSUMO	1.600	999	3.3.90.30.00	10.000,00		
	OUTROS SERVIÇOS DE TERCEIROS - PESSOA FÍSICA	1.600	999	3.3.90.36.00	10.000,00		
	OUTROS SERVIÇOS DE TERCEIROS - PESSOA JURÍDICA	1.600	999	3.3.90.39.00	10.000,00		
Realização de Campanha de Vacinação	10.305.0062.2097.0000						15.000,00
3	DESPESAS CORREN'					15.000,00	
1	PESSOAL E ENCARGOS SOCIAIS				10.000,00		
	OUTRAS DESPESAS VARIÁVEIS - PESSOAL CIVIL	1.600	999	3.1.90.16.00	10.000,00		
3	OUTRAS DESPESAS CORRENTES				5.000,00		
	DIÁRIAS - CIVIL	1.600	999	3.3.90.14.00	2.500,00		
	OUTROS SERVIÇOS DE TERCEIROS - PESSOA FÍSICA	1.600	999	3.3.90.36.00	2.500,00		
Manut. das Ações de Segurança Alimentar e Nutricional	10.306.0059.2100.0000					15.000,00	15.000,00
3	DESPESAS CORREN'					15.000,00	



# PREFEITURA MUNICIPAL DE SÃO BRAZ DO PIAUI

R DIONISIO P DA SILVA - CNPJ:41522145/0001-30

Orçamento Programa - Exercício de 2023

Page 26

## QUADRO AUXILIAR DE DETALHAMENTO DA DESPESA

Lei: 245, Data: 13/12/2022

ORGÃO	02	PREFEITURA MUNICIPAL
UNIDADE	06	SECRETARIA MUNICIPAL DE SAÚDE
SUB UNIDADE	01	FUNDO MUNICIPAL DE SAÚDE

Aplicacao Programada	Proj/Ativ	Finalidade	Categoria	Detalhada	TotalGrupo	Total Categ.	Total Func.
		F.R. - C.A.					

Manut. das Ações de Segurança Alimentar e Nutricional	10.306.0059.2100.0000						15.000,00
3 DESPESAS CORREN'						15.000,00	
3 OUTRAS DESPESAS CORRENTES					15.000,00		
MATERIAL DE CONSUMO		1.600 999	3.3.90.30.00	5.000,00			
OUTROS SERVIÇOS DE TERCEIROS - PESSOA FÍSICA		1.600 999	3.3.90.36.00	5.000,00			
OUTROS SERVIÇOS DE TERCEIROS - PESSOA JURÍDICA		1.600 999	3.3.90.39.00	5.000,00			

TOTAL							7.000.000,00
-------	--	--	--	--	--	--	--------------



# PREFEITURA MUNICIPAL DE SÃO BRAZ DO PIAUÍ

R DIONISIO P DA SILVA - CNPJ:41522145/0001-30

Orçamento Programa - Exercício de 2023

Page 27

## QUADRO AUXILIAR DE DETALHAMENTO DA DESPESA

Lei: 245, Data: 13/12/2022

ORGÃO	02	PREFEITURA MUNICIPAL
UNIDADE	07	SECRETARIA MUN. DE ASSISTÊNCIA SOCIAL, TRABALHO E CIDADANIA
SUB UNIDADE	01	FUNDO MUNICIPAL DE ASSISTÊNCIA SOCIAL

Aplicacao Programada	Proj/Ativ	Finalidade	Categoria	Detalhada	TotalGrupo	Total Categ.	Total Func.
F.R. - C.A.							
Encargos c/ Precatórios Judiciais-FMAS	08.092.0017.2057.0000						4.578,27
3 DESPESAS CORREN'						4.578,27	
1 PESSOAL E ENCARGOS SOCIAIS					4.578,27		
SENTENÇAS JUDICIAIS		1.500 999	3.1.90.91.00	2.578,27			
SENTENÇAS JUDICIAIS		1.660 999	3.1.90.91.00	2.000,00			
Manutenção do Conselho Tutelar	08.243.0066.2058.0000						127.000,00
3 DESPESAS CORREN'						127.000,00	
1 PESSOAL E ENCARGOS SOCIAIS					100.000,00		
VENCIMENTOS E VANTAGENS FIXAS - PESSOAL CIVIL		1.500 999	3.1.90.11.00	80.000,00			
OBRIGAÇÕES PATRONAIS		1.500 999	3.1.90.13.00	18.000,00			
DESPESAS DE EXERCÍCIOS ANTERIORES		1.500 999	3.1.90.92.00	2.000,00			
3 OUTRAS DESPESAS CORRENTES					27.000,00		
DIÁRIAS - CIVIL		1.500 999	3.3.90.14.00	5.000,00			
MATERIAL DE CONSUMO		1.500 999	3.3.90.30.00	10.000,00			
OUTROS SERVIÇOS DE TERCEIROS - PESSOA FÍSICA		1.500 999	3.3.90.36.00	5.000,00			
OUTROS SERVIÇOS DE TERCEIROS - PESSOA JURÍDICA		1.500 999	3.3.90.39.00	5.000,00			
DESPESAS DE EXERCÍCIOS ANTERIORES		1.500 999	3.3.90.92.00	2.000,00			
Manut. dos Serv. de Prot. Social Especial	08.243.0067.2060.0000						14.000,00
3 DESPESAS CORREN'						14.000,00	
1 PESSOAL E ENCARGOS SOCIAIS					2.500,00		
VENCIMENTOS E VANTAGENS FIXAS - PESSOAL CIVIL		1.660 999	3.1.90.11.00	2.500,00			
3 OUTRAS DESPESAS CORRENTES					11.500,00		
DIÁRIAS - CIVIL		1.660 999	3.3.90.14.00	2.500,00			
MATERIAL DE CONSUMO		1.660 999	3.3.90.30.00	2.500,00			
OUTROS SERVIÇOS DE TERCEIROS - PESSOA FÍSICA		1.660 999	3.3.90.36.00	2.500,00			
OUTROS SERVIÇOS DE TERCEIROS - PESSOA JURÍDICA		1.660 999	3.3.90.39.00	2.500,00			
OUTROS AUXÍLIOS FINANCEIROS A PESSOAS FÍSICAS		1.660 999	3.3.90.48.00	1.500,00			
Auxílio Funeral	08.244.0025.2059.0000						22.007,25
3 DESPESAS CORREN'						22.007,25	
3 OUTRAS DESPESAS CORRENTES					22.007,25		
MATERIAL DE CONSUMO		1.500 999	3.3.90.30.00	4.007,25			
OUTROS SERVIÇOS DE TERCEIROS - PESSOA FÍSICA		1.500 999	3.3.90.36.00	1.500,00			
OUTROS SERVIÇOS DE TERCEIROS - PESSOA JURÍDICA		1.500 999	3.3.90.39.00	15.000,00			
OUTROS AUXÍLIOS FINANCEIROS A PESSOAS FÍSICAS		1.500 999	3.3.90.48.00	1.500,00			
Constr, Ampl. ou Reforma do CRAS	08.244.0065.1046.0000						15.000,00
4 DESPESAS DE CAPIT						15.000,00	
4 INVESTIMENTOS					15.000,00		
OBRAS E INSTALAÇÕES		1.500 999	4.4.90.51.00	15.000,00			
Aquis. de Equip. P/ Fundo Mun. de Ass. Social	08.244.0065.1047.0000						35.000,00
4 DESPESAS DE CAPIT						35.000,00	
4 INVESTIMENTOS					35.000,00		
EQUIPAMENTOS E MATERIAL PERMANENTE		1.500 999	4.4.90.52.00	10.000,00			
EQUIPAMENTOS E MATERIAL PERMANENTE		1.660 999	4.4.90.52.00	25.000,00			



# PREFEITURA MUNICIPAL DE SÃO BRAZ DO PIAUÍ

R DIONISIO P DA SILVA - CNPJ:41522145/0001-30

Orçamento Programa - Exercício de 2023

Page 28

## QUADRO AUXILIAR DE DETALHAMENTO DA DESPESA

Lei: 245, Data: 13/12/2022

ORGÃO	02	PREFEITURA MUNICIPAL						
UNIDADE	07	SECRETARIA MUN. DE ASSISTÊNCIA SOCIAL, TRABALHO E CIDADANIA						
SUB UNIDADE	01	FUNDO MUNICIPAL DE ASSISTÊNCIA SOCIAL						
Aplicacao Programada	Proj/Ativ	Finalidade	Categoria	Detalhada	TotalGrupo	Total Categ.	Total Func.	
F.R. - C.A.								
Aquis. de Veículos P/ Fundo Mun. Assist. Social	08.244.0065.1053.0000						50.000,00	
4 DESPESAS DE CAPIT						50.000,00		
4 INVESTIMENTOS					50.000,00			
EQUIPAMENTOS E MATERIAL PERMANENTE		1.665	999	4.4.90.52.00	50.000,00			
Constr. Ampl. ou Refirmar o CREAS	08.244.0065.1086.0000						20.000,00	
4 DESPESAS DE CAPIT						20.000,00		
4 INVESTIMENTOS					20.000,00			
OBRAS E INSTALAÇÕES		1.500	999	4.4.90.51.00	20.000,00			
OBRAS E INSTALAÇÕES		1.660	999	4.4.90.51.00				
Aquis. de Equip. para o CREAS	08.244.0065.1087.0000						10.000,00	
4 DESPESAS DE CAPIT						10.000,00		
4 INVESTIMENTOS					10.000,00			
EQUIPAMENTOS E MATERIAL PERMANENTE		1.500	999	4.4.90.52.00	10.000,00			
Manut. dos Serviços de Proteção Social Básico	08.244.0065.2056.0000						1.006.500,00	
3 DESPESAS CORREN'						1.006.500,00		
1 PESSOAL E ENCARGOS SOCIAIS					413.000,00			
CONTRATAÇÃO POR TEMPO DETERMINADO		1.500	999	3.1.90.04.00	50.000,00			
CONTRATAÇÃO POR TEMPO DETERMINADO		1.660	999	3.1.90.04.00	30.000,00			
VENCIMENTOS E VANTAGENS FIXAS - PESSOAL CIVIL		1.500	999	3.1.90.11.00	150.000,00			
VENCIMENTOS E VANTAGENS FIXAS - PESSOAL CIVIL		1.660	999	3.1.90.11.00	85.000,00			
OBRIGAÇÕES PATRONAIS		1.500	999	3.1.90.13.00	25.000,00			
OBRIGAÇÕES PATRONAIS		1.660	999	3.1.90.13.00	5.000,00			
DESPESAS DE EXERCÍCIOS ANTERIORES		1.500	999	3.1.90.92.00	15.000,00			
DESPESAS DE EXERCÍCIOS ANTERIORES		1.660	999	3.1.90.92.00	3.000,00			
CONTRIBUIÇÕES PATRONAIS		1.500	999	3.1.91.13.00	25.000,00			
CONTRIBUIÇÕES PATRONAIS		1.660	999	3.1.91.13.00	25.000,00			
3 OUTRAS DESPESAS CORRENTES					593.500,00			
OUTROS BENEFÍCIOS ASSISTENCIAIS DO SERVIDOR E DO MILIT/		1.500	999	3.3.90.08.00	2.500,00			
OUTROS BENEFÍCIOS ASSISTENCIAIS DO SERVIDOR E DO MILIT/		1.660	999	3.3.90.08.00	2.500,00			
DIÁRIAS - CIVIL		1.500	999	3.3.90.14.00	30.000,00			
DIÁRIAS - CIVIL		1.660	999	3.3.90.14.00	15.000,00			
MATERIAL DE CONSUMO		1.500	999	3.3.90.30.00	90.000,00			
MATERIAL DE CONSUMO		1.660	999	3.3.90.30.00	50.000,00			
MATERIAL, BEM OU SERVIÇO PARA DISTRIBUIÇÃO GRATUITA		1.500	999	3.3.90.32.00	10.000,00			
PASSAGENS E DESPESAS COM LOCOMOÇÃO		1.660	999	3.3.90.33.00	3.000,00			
OUTROS SERVIÇOS DE TERCEIROS - PESSOA FÍSICA		1.500	999	3.3.90.36.00	90.000,00			
OUTROS SERVIÇOS DE TERCEIROS - PESSOA FÍSICA		1.660	999	3.3.90.36.00	50.000,00			
OUTROS SERVIÇOS DE TERCEIROS - PESSOA JURÍDICA		1.500	999	3.3.90.39.00	120.000,00			
OUTROS SERVIÇOS DE TERCEIROS - PESSOA JURÍDICA		1.660	999	3.3.90.39.00	65.500,00			
SERVIÇOS DE TECNOLOGIA DA INFORMAÇÃO E COMUNICAÇÃO		1.500	999	3.3.90.40.00	15.000,00			
SERVIÇOS DE TECNOLOGIA DA INFORMAÇÃO E COMUNICAÇÃO		1.660	999	3.3.90.40.00	15.000,00			
OBRIGAÇÕES TRIBUTÁRIAS E CONTRIBUTIVAS		1.500	999	3.3.90.47.00	5.000,00			
DESPESAS DE EXERCÍCIOS ANTERIORES		1.500	999	3.3.90.92.00	10.000,00			
DESPESAS DE EXERCÍCIOS ANTERIORES		1.660	999	3.3.90.92.00	10.000,00			
INDENIZAÇÕES E RESTITUIÇÕES		1.500	999	3.3.90.93.00	10.000,00			
Manutenção do programa CRIANÇA FELIZ	08.244.0065.2061.0000						237.000,00	
3 DESPESAS CORREN'						202.000,00		



# PREFEITURA MUNICIPAL DE SÃO BRAZ DO PIAUÍ

R DIONISIO P DA SILVA - CNPJ:41522145/0001-30

Orçamento Programa - Exercício de 2023

Page 29

## QUADRO AUXILIAR DE DETALHAMENTO DA DESPESA

Lei: 245, Data: 13/12/2022

ORGÃO	02	PREFEITURA MUNICIPAL
UNIDADE	07	SECRETARIA MUN. DE ASSISTÊNCIA SOCIAL, TRABALHO E CIDADANIA
SUB UNIDADE	01	FUNDO MUNICIPAL DE ASSISTÊNCIA SOCIAL

Aplicacao Programada	Proj/Ativ	Finalidade	Categoria	Detalhada	TotalGrupo	Total Categ.	Total Func.
F.R. - C.A.							

Manutenção do programa CRIANÇA FELIZ	08.244.0065.2061.0000						237.000,00
3	DESPESAS CORREN'					202.000,00	
1	PESSOAL E ENCARGOS SOCIAIS				95.000,00		
	VENCIMENTOS E VANTAGENS FIXAS - PESSOAL CIVIL	1.660	999	3.1.90.11.00	75.000,00		
	OBRIGAÇÕES PATRONAIS	1.660	999	3.1.90.13.00	20.000,00		
3	OUTRAS DESPESAS CORRENTES					107.000,00	
	MATERIAL DE CONSUMO	1.660	999	3.3.90.30.00	30.000,00		
	OUTROS SERVIÇOS DE TERCEIROS - PESSOA FÍSICA	1.660	999	3.3.90.36.00	30.000,00		
	OUTROS SERVIÇOS DE TERCEIROS - PESSOA JURÍDICA	1.660	999	3.3.90.39.00	45.000,00		
	OUTROS AUXÍLIOS FINANCEIROS A PESSOAS FÍSICAS	1.660	999	3.3.90.48.00	2.000,00		
4	DESPESAS DE CAPIT					35.000,00	
4	INVESTIMENTOS					35.000,00	
	EQUIPAMENTOS E MATERIAL PERMANENTE	1.660	999	4.4.90.52.00	35.000,00		
Manutenção de Outros Prog. FNAS	08.244.0065.2063.0000						65.000,00
3	DESPESAS CORREN'					65.000,00	
1	PESSOAL E ENCARGOS SOCIAIS				15.000,00		
	CONTRATAÇÃO POR TEMPO DETERMINADO	1.660	999	3.1.90.04.00	15.000,00		
3	OUTRAS DESPESAS CORRENTES					50.000,00	
	MATERIAL DE CONSUMO	1.660	999	3.3.90.30.00	35.000,00		
	OUTROS SERVIÇOS DE TERCEIROS - PESSOA FÍSICA	1.660	999	3.3.90.36.00	5.000,00		
	OUTROS SERVIÇOS DE TERCEIROS - PESSOA JURÍDICA	1.660	999	3.3.90.39.00	5.000,00		
	OUTROS AUXÍLIOS FINANCEIROS A PESSOAS FÍSICAS	1.660	999	3.3.90.48.00	5.000,00		
Recuperação de Moradias	08.244.0065.2064.0000						22.500,00
3	DESPESAS CORREN'					22.500,00	
3	OUTRAS DESPESAS CORRENTES				22.500,00		
	MATERIAL DE CONSUMO	1.500	999	3.3.90.30.00	5.000,00		
	MATERIAL, BEM OU SERVIÇO PARA DISTRIBUIÇÃO GRATUITA	1.500	999	3.3.90.32.00	5.000,00		
	OUTROS SERVIÇOS DE TERCEIROS - PESSOA FÍSICA	1.500	999	3.3.90.36.00	2.500,00		
	OUTROS SERVIÇOS DE TERCEIROS - PESSOA JURÍDICA	1.500	999	3.3.90.39.00	5.000,00		
	OUTROS AUXÍLIOS FINANCEIROS A PESSOAS FÍSICAS	1.500	999	3.3.90.48.00	5.000,00		
Manut. do Serv. de Apoio ao PBF	08.244.0065.2075.0000						93.000,00
3	DESPESAS CORREN'					93.000,00	
1	PESSOAL E ENCARGOS SOCIAIS				36.000,00		
	VENCIMENTOS E VANTAGENS FIXAS - PESSOAL CIVIL	1.660	999	3.1.90.11.00	30.000,00		
	OBRIGAÇÕES PATRONAIS	1.660	999	3.1.90.13.00	6.000,00		
3	OUTRAS DESPESAS CORRENTES					57.000,00	
	DIÁRIAS - CIVIL	1.660	999	3.3.90.14.00	2.000,00		
	MATERIAL DE CONSUMO	1.660	999	3.3.90.30.00	10.000,00		
	OUTROS SERVIÇOS DE TERCEIROS - PESSOA FÍSICA	1.660	999	3.3.90.36.00	35.000,00		
	OUTROS SERVIÇOS DE TERCEIROS - PESSOA JURÍDICA	1.660	999	3.3.90.39.00	10.000,00		
manutenção dos SCFV	08.244.0065.2077.0000						243.000,00
3	DESPESAS CORREN'					223.000,00	
1	PESSOAL E ENCARGOS SOCIAIS				65.000,00		
	VENCIMENTOS E VANTAGENS FIXAS - PESSOAL CIVIL	1.660	999	3.1.90.11.00	55.000,00		
	OBRIGAÇÕES PATRONAIS	1.660	999	3.1.90.13.00	10.000,00		



# PREFEITURA MUNICIPAL DE SÃO BRAZ DO PIAUÍ

R DIONISIO P DA SILVA - CNPJ:41522145/0001-30

Orçamento Programa - Exercício de 2023

Page 30

## QUADRO AUXILIAR DE DETALHAMENTO DA DESPESA

Lei: 245, Data: 13/12/2022

ORGÃO	02	PREFEITURA MUNICIPAL
UNIDADE	07	SECRETARIA MUN. DE ASSISTÊNCIA SOCIAL, TRABALHO E CIDADANIA
SUB UNIDADE	01	FUNDO MUNICIPAL DE ASSISTÊNCIA SOCIAL

Aplicacao Programada	Proj/Ativ	Finalidade	Categoria	Detalhada	TotalGrupo	Total Categ.	Total Func.
F.R. - C.A.							
manutenção dos SCFV	08.244.0065.2077.0000						243.000,00
3	DESPESAS CORREN'					223.000,00	
3	OUTRAS DESPESAS CORRENTES				158.000,00		
	DIÁRIAS - CIVIL	1.660	999	3.3.90.14.00	3.000,00		
	MATERIAL DE CONSUMO	1.660	999	3.3.90.30.00	50.000,00		
	OUTROS SERVIÇOS DE TERCEIROS - PESSOA FÍSICA	1.660	999	3.3.90.36.00	40.000,00		
	OUTROS SERVIÇOS DE TERCEIROS - PESSOA JURÍDICA	1.660	999	3.3.90.39.00	60.000,00		
	OUTROS AUXÍLIOS FINANCEIROS A PESSOAS FÍSICAS	1.660	999	3.3.90.48.00	5.000,00		
4	DESPESAS DE CAPIT					20.000,00	
4	INVESTIMENTOS				20.000,00		
	EQUIPAMENTOS E MATERIAL PERMANENTE	1.660	999	4.4.90.52.00	20.000,00		
Assistência a Pessoas Carentes	08.244.0065.2079.0000						246.000,00
3	DESPESAS CORREN'					246.000,00	
3	OUTRAS DESPESAS CORRENTES				246.000,00		
	MATERIAL DE CONSUMO	1.661	999	3.3.90.30.00	15.000,00		
	MATERIAL, BEM OU SERVIÇO PARA DISTRIBUIÇÃO GRATUITA	1.661	999	3.3.90.32.00	36.000,00		
	OUTROS SERVIÇOS DE TERCEIROS - PESSOA FÍSICA	1.500	999	3.3.90.36.00	20.000,00		
	OUTROS SERVIÇOS DE TERCEIROS - PESSOA JURÍDICA	1.500	999	3.3.90.39.00	35.000,00		
	OUTROS SERVIÇOS DE TERCEIROS - PESSOA JURÍDICA	1.661	999	3.3.90.39.00	10.000,00		
	OUTROS AUXÍLIOS FINANCEIROS A PESSOAS FÍSICAS	1.500	999	3.3.90.48.00	130.000,00		
Índice de Gestão Descentralizada do SUAS - IGD/SUAS	08.244.0065.2091.0000						42.000,00
3	DESPESAS CORREN'					35.000,00	
3	OUTRAS DESPESAS CORRENTES				35.000,00		
	DIÁRIAS - CIVIL	1.660	999	3.3.90.14.00	5.000,00		
	MATERIAL DE CONSUMO	1.660	999	3.3.90.30.00	10.000,00		
	OUTROS SERVIÇOS DE TERCEIROS - PESSOA FÍSICA	1.660	999	3.3.90.36.00	10.000,00		
	OUTROS SERVIÇOS DE TERCEIROS - PESSOA JURÍDICA	1.660	999	3.3.90.39.00	10.000,00		
4	DESPESAS DE CAPIT					7.000,00	
4	INVESTIMENTOS				7.000,00		
	EQUIPAMENTOS E MATERIAL PERMANENTE	1.660	999	4.4.90.52.00	7.000,00		
Estruturação e Manut. da rede de Assistência Social	08.244.0065.2095.0000						100.000,00
3	DESPESAS CORREN'					50.000,00	
3	OUTRAS DESPESAS CORRENTES				50.000,00		
	MATERIAL DE CONSUMO	1.669	999	3.3.90.30.00	20.000,00		
	OUTROS SERVIÇOS DE TERCEIROS - PESSOA FÍSICA	1.669	999	3.3.90.36.00	10.000,00		
	OUTROS SERVIÇOS DE TERCEIROS - PESSOA JURÍDICA	1.669	999	3.3.90.39.00	20.000,00		
4	DESPESAS DE CAPIT					50.000,00	
4	INVESTIMENTOS				50.000,00		
	EQUIPAMENTOS E MATERIAL PERMANENTE	1.669	999	4.4.90.52.00	50.000,00		
Índice de Gestão Descentralizado-Prog. Auxilio Brasil	08.244.0065.2096.0000						35.000,00
3	DESPESAS CORREN'					35.000,00	
3	OUTRAS DESPESAS CORRENTES				35.000,00		
	DIÁRIAS - CIVIL	1.660	999	3.3.90.14.00	5.000,00		
	MATERIAL DE CONSUMO	1.660	999	3.3.90.30.00	10.000,00		
	OUTROS SERVIÇOS DE TERCEIROS - PESSOA FÍSICA	1.660	999	3.3.90.36.00	10.000,00		
	OUTROS SERVIÇOS DE TERCEIROS - PESSOA JURÍDICA	1.660	999	3.3.90.39.00	10.000,00		











# PREFEITURA MUNICIPAL DE SÃO BRAZ DO PIAUÍ

R DIONISIO P DA SILVA - CNPJ:41522145/0001-30

Orçamento Programa - Exercício de 2023

Page 35

## QUADRO AUXILIAR DE DETALHAMENTO DA DESPESA

Lei: 245, Data: 13/12/2022

ORGÃO	02	PREFEITURA MUNICIPAL
UNIDADE	11	SECRETARIA DE TURISMO E CULTURA
SUB UNIDADE	01	SECRETARIA DE TURISMO E CULTURA

Aplicacao Programada	Proj/Ativ	Finalidade	Categoria	Detalhada	TotalGrupo	Total Categ.	Total Func.
F.R. - C.A.							
MANUTENÇÃO DA SEC. MUN. DE TURISMO E CULTURA	13.122.0004.2085.0000						325.000,00
3	DESPESAS CORREN'					290.000,00	
1	PESSOAL E ENCARGOS SOCIAIS				50.000,00		
	VENCIMENTOS E VANTAGENS FIXAS - PESSOAL CIVIL	1.500	999	3.1.90.11.00	50.000,00		
3	OUTRAS DESPESAS CORRENTES					240.000,00	
	DIÁRIAS - CIVIL	1.500	999	3.3.90.14.00	20.000,00		
	MATERIAL DE CONSUMO	1.500	999	3.3.90.30.00	30.000,00		
	OUTROS SERVIÇOS DE TERCEIROS - PESSOA FÍSICA	1.500	999	3.3.90.36.00	60.000,00		
	OUTROS SERVIÇOS DE TERCEIROS - PESSOA JURÍDICA	1.500	999	3.3.90.39.00	130.000,00		
4	DESPESAS DE CAPIT					35.000,00	
4	INVESTIMENTOS					35.000,00	
	OBRAS E INSTALAÇÕES	1.500	999	4.4.90.51.00	15.000,00		
	EQUIPAMENTOS E MATERIAL PERMANENTE	1.500	999	4.4.90.52.00	20.000,00		
Proteção do Patrimônio Histórico e Cultural	13.391.0004.2104.0000						20.000,00
3	DESPESAS CORREN'					20.000,00	
3	OUTRAS DESPESAS CORRENTES					20.000,00	
	MATERIAL DE CONSUMO	1.500	999	3.3.90.30.00	5.000,00		
	OUTROS SERVIÇOS DE TERCEIROS - PESSOA FÍSICA	1.500	999	3.3.90.36.00	5.000,00		
	OUTROS SERVIÇOS DE TERCEIROS - PESSOA JURÍDICA	1.500	999	3.3.90.39.00	5.000,00		
	OUTROS AUXÍLIOS FINANCEIROS A PESSOAS FÍSICAS	1.500	999	3.3.90.48.00	5.000,00		
Constr. Ampl. ou Reforma de Biblioteca Municipal	13.392.0020.1073.0000						20.000,00
4	DESPESAS DE CAPIT					20.000,00	
4	INVESTIMENTOS					20.000,00	
	OBRAS E INSTALAÇÕES	1.500	999	4.4.90.51.00	20.000,00		
Aquis. de Equip. p/ a Biblioteca Municipal	13.392.0020.1074.0000						10.000,00
4	DESPESAS DE CAPIT					10.000,00	
4	INVESTIMENTOS					10.000,00	
	EQUIPAMENTOS E MATERIAL PERMANENTE	1.500	999	4.4.90.52.00	10.000,00		
Apoio a Atividades Culturais	13.392.0020.2027.0000						295.000,00
3	DESPESAS CORREN'					295.000,00	
3	OUTRAS DESPESAS CORRENTES					295.000,00	
	MATERIAL DE CONSUMO	1.500	999	3.3.90.30.00	20.000,00		
	PREMIAÇÕES CULTURAIS, ARTÍSTICAS, CIENTÍFICAS, DESPORTI	1.500	999	3.3.90.31.00	20.000,00		
	OUTROS SERVIÇOS DE TERCEIROS - PESSOA FÍSICA	1.500	999	3.3.90.36.00	50.000,00		
	OUTROS SERVIÇOS DE TERCEIROS - PESSOA FÍSICA	1.749	999	3.3.90.36.00	20.000,00		
	OUTROS SERVIÇOS DE TERCEIROS - PESSOA JURÍDICA	1.500	999	3.3.90.39.00	100.000,00		
	OUTROS SERVIÇOS DE TERCEIROS - PESSOA JURÍDICA	1.710	999	3.3.90.39.00	50.000,00		
	OUTROS AUXÍLIOS FINANCEIROS A PESSOAS FÍSICAS	1.500	999	3.3.90.48.00	20.000,00		
	DESPESAS DE EXERCÍCIOS ANTERIORES	1.749	999	3.3.90.92.00	10.000,00		
	INDENIZAÇÕES E RESTITUIÇÕES	1.749	999	3.3.90.93.00	5.000,00		
Manut. da Biblioteca Municipal	13.392.0020.2103.0000						20.000,00
3	DESPESAS CORREN'					20.000,00	



# PREFEITURA MUNICIPAL DE SÃO BRAZ DO PIAUÍ

R DIONISIO P DA SILVA - CNPJ:41522145/0001-30

Orçamento Programa - Exercício de 2023

Page 36

## QUADRO AUXILIAR DE DETALHAMENTO DA DESPESA

Lei: 245, Data: 13/12/2022

ORGÃO	02	PREFEITURA MUNICIPAL
UNIDADE	11	SECRETARIA DE TURISMO E CULTURA
SUB UNIDADE	01	SECRETARIA DE TURISMO E CULTURA

Aplicacao Programada	Proj/Ativ	Finalidade	Categoria	Detalhada	TotalGrupo	Total Categ.	Total Func.
----------------------	-----------	------------	-----------	-----------	------------	--------------	-------------

F.R. - C.A.

Manut. da Biblioteca Municipal	13.392.0020.2103.0000						20.000,00
3 DESPESAS CORREN'						20.000,00	
3 OUTRAS DESPESAS CORRENTES					20.000,00		
MATERIAL DE CONSUMO		1.500 999	3.3.90.30.00	5.000,00			
OUTROS SERVIÇOS DE TERCEIROS - PESSOA FÍSICA		1.500 999	3.3.90.36.00	5.000,00			
OUTROS SERVIÇOS DE TERCEIROS - PESSOA JURÍDICA		1.500 999	3.3.90.39.00	5.000,00			
OUTROS AUXÍLIOS FINANCEIROS A PESSOAS FÍSICAS		1.500 999	3.3.90.48.00	5.000,00			

TOTAL							690.000,00
-------	--	--	--	--	--	--	------------







# PREFEITURA MUNICIPAL DE SÃO BRAZ DO PIAUÍ

R DIONISIO P DA SILVA - CNPJ:41522145/0001-30

Orçamento Programa - Exercício de 2023

Page 39

## QUADRO AUXILIAR DE DETALHAMENTO DA DESPESA

Lei: 245, Data: 13/12/2022

ORGÃO	90	RESERVA DE CONTINGÊNCIA
UNIDADE	99	RESERVA DE CONTINGÊNCIA
SUB UNIDADE	99	RESERVA DE CONTINGÊNCIA

Aplicacao Programada	Proj/Ativ	Finalidade	Categoria	Detalhada	TotalGrupo	Total Categ.	Total Func.
		F.R. - C.A.					
Reserva de Contigência	99.999.9999.2999.0000						185.000,00
9 RESERVA DE CONTIN						185.000,00	
9 RESERVA DE CONTINGÊNCIA					185.000,00		
RESERVA DE CONTINGÊNCIA		1.500 999	9.9.99.99.00	185.000,00			
<b>TOTAL</b>							<b>185.000,00</b>

DEBORAH SAYONARA SANTOS CARDOSO:05139518309  
Assinado de forma digital por DEBORAH SAYONARA SANTOS CARDOSO:05139518309  
Dados: 2022.12.13 16:08:52 -03'00'

DEBORAH SAYONARA SANTOS CARDOSO  
PREFEITA MUNICIPAL  
051.395.183-09

ROMERITO SOARES MARTINS:03790661309  
Assinado de forma digital por ROMERITO SOARES MARTINS:03790661309  
Dados: 2022.12.13 16:32:21 -03'00'

ROMERITO SOARES MARTINS  
CONTADOR CRC-PI: 10.954/O-7  
037.906.613-09



# PREFEITURA MUNICIPAL DE SÃO BRAZ DO PIAUÍ

R DIONISIO P DA SILVA

41522145/0001-30

Exercício: 2023

Lei: 245, Data: 13/12/2022

(Art.2º - § 1º da Lei 4.320/64)

CONSOLIDADO

1 of 1

## DEMONSTRATIVO GERAL DA RECEITA POR FONTES E DAS DESPESAS POR FUNÇÕES DO GOVERNO

RECEITA			DESPESA		
TÍTULOS	Saldo R\$	Saldo R\$	TÍTULOS	Saldo R\$	Saldo R\$
<b>RECEITAS CORRENTES.</b>		32.172.340,22	LEGISLATIVA		1.019.000,00
IMPOSTOS, TAXAS E CONTRIBUIÇÕES DE MELHORIA	859.000,00		ESSENCIAL A JUSTICA		615.000,00
CONTRIBUIÇÕES	428.880,00		ADMINISTRACAO		3.675.000,00
RECEITA PATRIMONIAL	229.200,00		DEFESA NACIONAL		18.500,00
RECEITA DE SERVIÇOS	10.000,00		ASSISTENCIA SOCIAL		2.387.585,52
TRANSFERÊNCIAS CORRENTES	30.338.260,22		PREVIDENCIA SOCIAL		869.000,00
OUTRAS RECEITAS CORRENTES	307.000,00		SAUDE		7.000.000,00
<b>RECEITAS CORRENTES.</b>		1.074.000,00	EDUCACAO		10.637.700,00
RECEITAS CORRENTES.	1.074.000,00		CULTURA		690.000,00
<b>DEDUÇÕES DA RECEITA CORRENTE</b>		-2.727.174,70	URBANISMO		3.591.214,48
(R) DEDUCOES DA RECEITA	-2.727.174,70		HABITACAO		1.020.000,00
<b>RECEITAS DE CAPITAL</b>		4.580.834,48	SANEAMENTO		1.095.000,00
OPERAÇÕES DE CRÉDITO	18.834,48		GESTAO AMBIENTAL		75.500,00
ALIENAÇÃO DE BENS	20.000,00		AGRICULTURA		567.500,00
TRANSFERÊNCIAS DE CAPITAL	3.842.000,00		COMUNICACOES		5.000,00
OUTRAS RECEITAS DE CAPITAL	700.000,00		TRANSPORTE		53.000,00
<b>TOTAL</b>		<b>35.100.000,00</b>	DESPORTO E LAZER		195.000,00
			ENCARGOS ESPECIAIS		701.000,00
			RESERVA DE CONTINGENCIA		885.000,00
			<b>TOTAL</b>		<b>35.100.000,00</b>

DEBORAH SAYONARA SANTOS CARDOSO:05139518309

Assinado de forma digital por DEBORAH SAYONARA SANTOS CARDOSO:05139518309  
Dados: 2022.12.13 16:09:11 -03'00'

DEBORAH SAYONARA SANTOS CARDOSO  
PREFEITA MUNICIPAL  
051.395.183-09

ROMERITO SOARES MARTINS:03790661309

Assinado de forma digital por ROMERITO SOARES MARTINS:03790661309  
Dados: 2022.12.13 16:33:02 -03'00'

ROMERITO SOARES MARTINS  
CONTADOR CRC-PI: 10.954/O-7  
037.906.613-09



# PREFEITURA MUNICIPAL DE SÃO BRAZ DO PIAUÍ

R DIONISIO P DA SILVA - CNPJ:41522145/0001-30

Orçamento Programa - Exercício de 2023

Anexo 07

Page 1

Lei: 245, Data: 13/12/2022

## PROGRAMA DE TRABALHO DO GOVERNO DEMONSTRATIVO DE FUNÇÕES, SUBFUNÇÕES E PROGRAMAS POR PROJETOS, ATIVIDADES E OPERAÇÕES ESPECIAIS (Inc.II, § 2º, Art.2º)

Código	Especificação	Operação Especial	Projetos	Atividades	T o t a l
01	LEGISLATIVA	0,00	85.000,00	934.000,00	1.019.000,00
01	031	ACAO LEGISLATIVA	0,00	934.000,00	1.019.000,00
01	031	0001	PROCESSO LEGISLATIVO	924.000,00	924.000,00
01.031.0001.2001.0000	Manutenção da Câmara Municipal	0,00	0,00	924.000,00	924.000,00
01	031	0013	AMPLIACAO DE ORGAOS PUBLICOS	0,00	50.000,00
01.031.0013.1001.0000	AMPLIAÇÃO DA SEDE DA CÂMARA MUNICIPAL	0,00	50.000,00	0,00	50.000,00
01	031	0014	MODERNIZAÇÃO DE ORGAOS PUBLICOS	0,00	35.000,00
01.031.0014.1002.0000	AQUISIÇÃO DE EQUIPAMENTOS PARA CÂMARA MUNICIPAL	0,00	35.000,00	0,00	35.000,00
01	031	0015	ENCARGOS COM INSTITUICOES	0,00	10.000,00
01.031.0015.2002.0000	Contribuições a Entidades	0,00	0,00	10.000,00	10.000,00
03	ESSENCIAL A JUSTICA	0,00	0,00	615.000,00	615.000,00
03	091	DEFESA DA ORDEM JURIDICA	0,00	215.000,00	215.000,00
03	091	0009	ASSISTENCIA JURIDICA	215.000,00	215.000,00
03.091.0009.2004.0000	Manutenção da Assessoria Jurídica	0,00	0,00	215.000,00	215.000,00
03	092	REPRESENTACAO JUDICIAL E EXTRAJUDICIAL	0,00	400.000,00	400.000,00
03	092	0017	ACAO JUDICIAL	400.000,00	400.000,00
03.092.0017.2012.0000	Encargos com Precatórios do Serv. Administrativo	0,00	0,00	400.000,00	400.000,00
04	ADMINISTRACAO	0,00	162.000,00	3.513.000,00	3.675.000,00
04	092	REPRESENTACAO JUDICIAL E EXTRAJUDICIAL	0,00	25.000,00	25.000,00
04	092	0017	ACAO JUDICIAL	25.000,00	25.000,00
04.092.0017.2066.0000	Encargos com Idenizações	0,00	0,00	25.000,00	25.000,00
04	121	PLANEJAMENTO E ORCAMENTO	0,00	250.000,00	250.000,00
04	121	0071	ESCRITURACAO CONTABIL	250.000,00	250.000,00
04.121.0071.2067.0000	Manutenção do Setor Contábil	0,00	0,00	250.000,00	250.000,00
04	122	ADMINISTRACAO GERAL	0,00	3.129.000,00	3.289.000,00
04	122	0004	ADMINISTRACAO GERAL	2.951.000,00	2.966.000,00
04.122.0004.1060.0000	Aquisição de Veículos para o Gabinete do Prefeito	0,00	15.000,00	0,00	15.000,00
04.122.0004.2003.0000	Encargos com o Gabinete do Prefeito	0,00	0,00	418.500,00	418.500,00
04.122.0004.2006.0000	Manutenção da Sec. Mun. de Adm. e Planejamento	0,00	0,00	1.942.500,00	1.942.500,00
04.122.0004.2069.0000	Encargos com AGESPISA	0,00	0,00	18.000,00	18.000,00
04.122.0004.2082.0000	MANUTENÇÃO DA SECRETARIA MUNICIPAL DE FINANÇAS	0,00	0,00	150.000,00	150.000,00
04.122.0004.2083.0000	MANUTENÇÃO DA SECRETARIA MUNICIPAL DE MEIO AMBIENTE	0,00	0,00	207.000,00	207.000,00
04.122.0004.2084.0000	MANUTENÇÃO DA SECRETARIA MUNICIPAL DE ESPORTE	0,00	0,00	215.000,00	215.000,00
04	122	0013	AMPLIACAO DE ORGAOS PUBLICOS	0,00	105.000,00
04.122.0013.1003.0000	Const. ou Ampl. da Sede da Prefeitura Municipal	0,00	15.000,00	0,00	15.000,00
04.122.0013.1055.0000	Aquis. de Imóvel p/ a Adm. Municipal	0,00	90.000,00	0,00	90.000,00



# PREFEITURA MUNICIPAL DE SÃO BRAZ DO PIAUÍ

R DIONISIO P DA SILVA - CNPJ:41522145/0001-30

Orçamento Programa - Exercício de 2023

Anexo 07

Page 2

Lei: 245, Data: 13/12/2022

## PROGRAMA DE TRABALHO DO GOVERNO DEMONSTRATIVO DE FUNÇÕES, SUBFUNÇÕES E PROGRAMAS POR PROJETOS, ATIVIDADES E OPERAÇÕES ESPECIAIS (Inc.II, § 2º, Art.2º)

Código	Especificação	Operação Especial	Projetos	Atividades	T o t a l
04	ADMINISTRACAO	0,00	162.000,00	3.513.000,00	3.675.000,00
04	122 ADMINISTRACAO GERAL	0,00	160.000,00	3.129.000,00	3.289.000,00
04	122 0014 MODERNIZACAO DE ORGAOS PUBLICOS	0,00	40.000,00	0,00	40.000,00
04.122.0014.1004.0000	Aquis. de Equip. para o Gabinete do Prefeito	0,00	5.000,00	0,00	5.000,00
04.122.0014.1006.0000	AQUIS. DE EQUIP. P/ A SEC. MUN. DE ADMINISTRAÇÃO	0,00	35.000,00	0,00	35.000,00
04	122 0015 ENCARGOS COM INSTITUICOES	0,00	0,00	50.000,00	50.000,00
04.122.0015.2015.0000	Encargos com APPM/CNM	0,00	0,00	50.000,00	50.000,00
04	122 0016 SOLENIDADES OFICIAIS	0,00	0,00	13.000,00	13.000,00
04.122.0016.2026.0000	Apoio a Solenidades Oficiais	0,00	0,00	13.000,00	13.000,00
04	122 0018 DIVULGACAO MUNICIPAL	0,00	0,00	20.000,00	20.000,00
04.122.0018.2014.0000	Encargos c/ Publicidade do Municipio	0,00	0,00	20.000,00	20.000,00
04	122 0019 PUBLICAÇÕES OFICIAIS	0,00	0,00	60.000,00	60.000,00
04.122.0019.2013.0000	Enc. c/ Publicações de Documentos Oficiais	0,00	0,00	60.000,00	60.000,00
04	122 0072 RECURSOS HUMANOS	0,00	0,00	35.000,00	35.000,00
04.122.0072.2068.0000	Treinamento de Capacitação de Pessoal	0,00	0,00	35.000,00	35.000,00
04	124 CONTROLE INTERNO	0,00	2.000,00	109.000,00	111.000,00
04	124 0003 CONTROLE INTERNO	0,00	2.000,00	109.000,00	111.000,00
04.124.0003.1078.0000	Aquis. de Equip. p/ Controladoria Municipal	0,00	2.000,00	0,00	2.000,00
04.124.0003.2017.0000	Manutenção da Controladoria Municipal	0,00	0,00	109.000,00	109.000,00
05	DEFESA NACIONAL	0,00	0,00	18.500,00	18.500,00
05	153 DEFESA TERRESTRE	0,00	0,00	18.500,00	18.500,00
05	153 0012 JUNTA DE SERVICO MILITAR	0,00	0,00	18.500,00	18.500,00
05.153.0012.2005.0000	Manutenção da Junta de Serviço Militar	0,00	0,00	18.500,00	18.500,00
08	ASSISTENCIA SOCIAL	0,00	130.000,00	2.257.585,52	2.387.585,52
08	092 REPRESENTACAO JUDICIAL E EXTRAJUDICIAL	0,00	0,00	4.578,27	4.578,27
08	092 0017 ACAO JUDICIAL	0,00	0,00	4.578,27	4.578,27
08.092.0017.2057.0000	Encargos c/ Precatórios Judiciais-FMAS	0,00	0,00	4.578,27	4.578,27
08	243 ASSISTENCIA A CRIANCA E AO ADOLESCENTE	0,00	0,00	141.000,00	141.000,00
08	243 0066 AMPARO ASSISTENCIAL A CRIANCA E AO ADOLESCENTE	0,00	0,00	127.000,00	127.000,00
08.243.0066.2058.0000	Manutenção do Conselho Tutelar	0,00	0,00	127.000,00	127.000,00
08	243 0067 ERRADICACAO DO TRABALHO INFANTIL	0,00	0,00	14.000,00	14.000,00
08.243.0067.2060.0000	Manut. dos Serv. de Prot. Social Especial	0,00	0,00	14.000,00	14.000,00
08	244 ASSISTENCIA COMUNITARIA	0,00	130.000,00	2.112.007,25	2.242.007,25
08	244 0025 SERVICOS FUNERARIOS	0,00	0,00	22.007,25	22.007,25
08.244.0025.2059.0000	Auxílio Funeral	0,00	0,00	22.007,25	22.007,25

**PREFEITURA MUNICIPAL DE SÃO BRAZ DO PIAUÍ**

R DIONISIO P DA SILVA - CNPJ:41522145/0001-30

Orçamento Programa - Exercício de 2023

Anexo 07

Page 3

Lei: 245, Data: 13/12/2022

**PROGRAMA DE TRABALHO DO GOVERNO  
DEMONSTRATIVO DE FUNÇÕES, SUBFUNÇÕES E PROGRAMAS  
POR PROJETOS, ATIVIDADES E OPERAÇÕES ESPECIAIS**  
(Inc.II, § 2º, Art.2º)

Código	Especificação	Operação Especial	Projetos	Atividades	T o t a l
08	ASSISTENCIA SOCIAL	0,00	130.000,00	2.257.585,52	2.387.585,52
08	244 ASSISTENCIA COMUNITARIA	0,00	130.000,00	2.112.007,25	2.242.007,25
08	244 0065 ASSISTENCIA COMUNITARIA	0,00	130.000,00	2.090.000,00	2.220.000,00
08.244.0065.1046.0000	Constr. Ampl. ou Reforma do CRAS	0,00	15.000,00	0,00	15.000,00
08.244.0065.1047.0000	Aquis. de Equip. P/ Fundo Mun. de Ass. Social	0,00	35.000,00	0,00	35.000,00
08.244.0065.1053.0000	Aquis. de Veículos P/ Fundo Mun. Assist. Social	0,00	50.000,00	0,00	50.000,00
08.244.0065.1086.0000	Constr. Ampl. ou Refirmar o CREAS	0,00	20.000,00	0,00	20.000,00
08.244.0065.1087.0000	Aquis. de Equip. para o CREAS	0,00	10.000,00	0,00	10.000,00
08.244.0065.2056.0000	Manut. dos Serviços de Proteção Social Básico	0,00	0,00	1.006.500,00	1.006.500,00
08.244.0065.2061.0000	Manutenção do programa CRIANÇA FELIZ	0,00	0,00	237.000,00	237.000,00
08.244.0065.2063.0000	Manutenção de Outros Prog. FNAS	0,00	0,00	65.000,00	65.000,00
08.244.0065.2064.0000	Recuperação de Moradias	0,00	0,00	22.500,00	22.500,00
08.244.0065.2075.0000	Manut. do Serv. de Apoio ao PBF	0,00	0,00	93.000,00	93.000,00
08.244.0065.2077.0000	manutenção dos SCFV	0,00	0,00	243.000,00	243.000,00
08.244.0065.2079.0000	Assistência a Pessoas Carentes	0,00	0,00	246.000,00	246.000,00
08.244.0065.2091.0000	Índice de Gestão Descentralizada do SUAS - IGD/SUAS	0,00	0,00	42.000,00	42.000,00
08.244.0065.2095.0000	Estruturação e Manut. da rede de Assistência Social	0,00	0,00	100.000,00	100.000,00
08.244.0065.2096.0000	Índice de Gestão Descentralizado-Prog. Auxilio Brasil	0,00	0,00	35.000,00	35.000,00
09	PREVIDENCIA SOCIAL	0,00	0,00	869.000,00	869.000,00
09	272 PREVIDENCIA DO REGIME ESTATUTARIO	0,00	0,00	869.000,00	869.000,00
09	272 0004 ADMINISTRACAO GERAL	0,00	0,00	869.000,00	869.000,00
09.272.0004.2080.0000	GESTÃO DO FUNDO DE PREVIDÊNCIA	0,00	0,00	354.000,00	354.000,00
09.272.0004.2081.0000	BENEFICIOS PREVIDENCIARIOS	0,00	0,00	515.000,00	515.000,00
10	SAUDE	0,00	640.000,00	6.360.000,00	7.000.000,00
10	092 REPRESENTACAO JUDICIAL E EXTRAJUDICIAL	0,00	0,00	9.000,00	9.000,00
10	092 0017 ACAO JUDICIAL	0,00	0,00	9.000,00	9.000,00
10.092.0017.2046.0000	Enc. c/ Precatórios Judiciais-FMS	0,00	0,00	9.000,00	9.000,00
10	301 ATENCAO BASICA	0,00	620.000,00	5.757.000,00	6.377.000,00
10	301 0059 ASSISTENCIA MEDICA	0,00	620.000,00	4.692.000,00	5.312.000,00
10.301.0059.1039.0000	Aquis. de Equip. p/ Saúde	0,00	150.000,00	0,00	150.000,00
10.301.0059.1040.0000	Constr. Ampl. ou Reforma de Unidades de Saúde	0,00	170.000,00	0,00	170.000,00
10.301.0059.1042.0000	Aquis. de Veículos p/ Saúde	0,00	45.000,00	0,00	45.000,00
10.301.0059.1043.0000	Aquis. de Ambulâncias	0,00	70.000,00	0,00	70.000,00
10.301.0059.1058.0000	Constr. Ampl. ou Reforma de Academias de Saúde	0,00	65.000,00	0,00	65.000,00
10.301.0059.1085.0000	Aquis. de Equip. p/ Academics de Saúde	0,00	40.000,00	0,00	40.000,00
10.301.0059.1089.0000	Const. e Equipar Consultório Odontológico	0,00	80.000,00	0,00	80.000,00
10.301.0059.2045.0000	Manutenção das Ações e Serviços Públicos de Saúde	0,00	0,00	3.590.000,00	3.590.000,00
10.301.0059.2047.0000	Manutenção do PAB-FIXO	0,00	0,00	166.000,00	166.000,00
10.301.0059.2049.0000	Manutenção do PSB	0,00	0,00	220.000,00	220.000,00
10.301.0059.2054.0000	Manutenção de Outros Prog. do FNS	0,00	0,00	56.000,00	56.000,00
10.301.0059.2073.0000	Manut. do Programa de Cofinanciamento do Estado	0,00	0,00	180.000,00	180.000,00
10.301.0059.2088.0000	Enfrentamento da Emergência de Saúde Pública de Importância Internacional Decorrente do Coronavírus – Covid-19	0,00	0,00	80.000,00	80.000,00
10.301.0059.2093.0000	Manut. do Laboratório Regional de Prótese Dentária Municipal (LRPD)	0,00	0,00	120.000,00	120.000,00
10.301.0059.2098.0000	Manutenção do NASF	0,00	0,00	100.000,00	100.000,00
10.301.0059.2099.0000	Manut. das Ações do Prog. Saúde na Escola-PSE	0,00	0,00	15.000,00	15.000,00
10.301.0059.2101.0000	Manut. e Recuperação de Academia da Saúde	0,00	0,00	75.000,00	75.000,00
10.301.0059.2102.0000	Manut. das Ações Previne Brasil	0,00	0,00	90.000,00	90.000,00



# PREFEITURA MUNICIPAL DE SÃO BRAZ DO PIAUÍ

R DIONISIO P DA SILVA - CNPJ:41522145/0001-30

Orçamento Programa - Exercício de 2023

Anexo 07

Page 4

Lei: 245, Data: 13/12/2022

## PROGRAMA DE TRABALHO DO GOVERNO DEMONSTRATIVO DE FUNÇÕES, SUBFUNÇÕES E PROGRAMAS POR PROJETOS, ATIVIDADES E OPERAÇÕES ESPECIAIS (Inc.II, § 2º, Art.2º)

Código	Especificação	Operação Especial	Projetos	Atividades	T o t a l
10	SAUDE	0,00	640.000,00	6.360.000,00	7.000.000,00
10	301 ATENCAO BASICA	0,00	620.000,00	5.757.000,00	6.377.000,00
10	301 0060 ASSISTENCIA AMBULATORIAL, EMERGENCIAL E HOSPITALAR	0,00	0,00	100.000,00	100.000,00
10.301.0060.2086.0000	Tratamento de Saude Fora de Domicilio	0,00	0,00	100.000,00	100.000,00
10	301 0064 ASSISTENCIA DOMICILIAR DE SAUDE	0,00	0,00	965.000,00	965.000,00
10.301.0064.2048.0000	Manutenção do PSF	0,00	0,00	500.000,00	500.000,00
10.301.0064.2051.0000	Manutenção do PACS	0,00	0,00	465.000,00	465.000,00
10	303 Suporte Profilático e Terapêutico	0,00	0,00	65.000,00	65.000,00
10	303 0061 ASSISTENCIA FARMACEUTICA	0,00	0,00	65.000,00	65.000,00
10.303.0061.2050.0000	Manut. do Prog. de Ass. Farm. Básica	0,00	0,00	65.000,00	65.000,00
10	304 VIGILANCIA SANITARIA	0,00	0,00	47.000,00	47.000,00
10	304 0063 VIGILANCIA SANITARIA	0,00	0,00	47.000,00	47.000,00
10.304.0063.2074.0000	Manut. das Ações de Vig. Sanitária	0,00	0,00	47.000,00	47.000,00
10	305 VIGILANCIA EPIDEMIOLOGICA	0,00	20.000,00	467.000,00	487.000,00
10	305 0062 VIGILANCIA EPIDEMIOLOGICA	0,00	20.000,00	467.000,00	487.000,00
10.305.0062.1044.0000	Aquis. de Equip. p/ Vig. em Saúde	0,00	20.000,00	0,00	20.000,00
10.305.0062.2053.0000	Manut. das Ações de Vigil. em Saúde	0,00	0,00	81.000,00	81.000,00
10.305.0062.2092.0000	Manut. do Prog. de Agente de Combate as Endemias	0,00	0,00	371.000,00	371.000,00
10.305.0062.2097.0000	Realização de Campanha de Vacinação	0,00	0,00	15.000,00	15.000,00
10	306 Alimentação e Nutrição	0,00	0,00	15.000,00	15.000,00
10	306 0059 ASSITENCIA MEDICA	0,00	0,00	15.000,00	15.000,00
10.306.0059.2100.0000	Manut. das Ações de Segurança Alimentar e Nutricional	0,00	0,00	15.000,00	15.000,00
12	EDUCACAO	0,00	1.275.000,00	9.362.700,00	10.637.700,00
12	361 ENSINO FUNDAMENTAL	0,00	720.000,00	6.984.200,00	7.704.200,00
12	361 0017 ACAO JUDICIAL	0,00	0,00	10.000,00	10.000,00
12.361.0017.2042.0000	Encargos c/ Precatórios Administrativos-FUNDEB	0,00	0,00	5.000,00	5.000,00
12.361.0017.2043.0000	Encargos c/ Precatórios - FUNDEB 70	0,00	0,00	5.000,00	5.000,00



# PREFEITURA MUNICIPAL DE SÃO BRAZ DO PIAUÍ

R DIONISIO P DA SILVA - CNPJ:41522145/0001-30

Orçamento Programa - Exercício de 2023

Anexo 07

Page 5

Lei: 245, Data: 13/12/2022

## PROGRAMA DE TRABALHO DO GOVERNO DEMONSTRATIVO DE FUNÇÕES, SUBFUNÇÕES E PROGRAMAS POR PROJETOS, ATIVIDADES E OPERAÇÕES ESPECIAIS (Inc.II, § 2º, Art.2º)

Código	Especificação	Operação Especial	Projetos	Atividades	T o t a l
12	EDUCACAO	0,00	1.275.000,00	9.362.700,00	10.637.700,00
12	361	ENSINO FUNDAMENTAL	0,00	6.984.200,00	7.704.200,00
12	361	0049	ENSINO FUNDAMENTAL	6.539.700,00	7.134.700,00
12.361.0049.1025.0000	Constr. ou Ampliação da Sec. Mun. de Educação	0,00	35.000,00	0,00	35.000,00
12.361.0049.1026.0000	Aquis. de Equip. para Educação	0,00	35.000,00	0,00	35.000,00
12.361.0049.1028.0000	Constr. ou Ampl. de Unidades Escolares	0,00	200.000,00	0,00	200.000,00
12.361.0049.1034.0000	Perfuração de Poços em Unidades Escolares	0,00	15.000,00	0,00	15.000,00
12.361.0049.1035.0000	Constr. de Cisternas em Unidades Escolares	0,00	10.000,00	0,00	10.000,00
12.361.0049.1036.0000	Aquisição de Equip. c/ Recursos do FUNDEB	0,00	20.000,00	0,00	20.000,00
12.361.0049.1049.0000	Constr. de Quadras Esport. em U. Escolares-FUNDEB	0,00	20.000,00	0,00	20.000,00
12.361.0049.1052.0000	Constr. Ampl ou Reforma de Unidades Escolares - FUNDEB	0,00	150.000,00	0,00	150.000,00
12.361.0049.1057.0000	Aquis. de Imóvel p/ Ampl. da Rede Mun. de Ensino	0,00	10.000,00	0,00	10.000,00
12.361.0049.1080.0000	Constr. de Quadras Esp. em Unid. Escolares	0,00	100.000,00	0,00	100.000,00
12.361.0049.2030.0000	Manut.e Desenvolvimento do Ensino	0,00	0,00	1.459.700,00	1.459.700,00
12.361.0049.2032.0000	Manutenção de Escolas Municipais	0,00	0,00	25.000,00	25.000,00
12.361.0049.2036.0000	Manutenção do QSE	0,00	0,00	100.000,00	100.000,00
12.361.0049.2037.0000	Manutenção do PDDE	0,00	0,00	20.000,00	20.000,00
12.361.0049.2039.0000	Manutenção de Outros Programas do FNDE	0,00	0,00	60.000,00	60.000,00
12.361.0049.2040.0000	Manut. do Ens. Fund. Administrativo- FUNDEB - Outras Despesas	0,00	0,00	745.000,00	745.000,00
12.361.0049.2041.0000	Manut. do Ensino Fundamental - FUNDEB 70	0,00	0,00	4.130.000,00	4.130.000,00
12	361	0055	TRANSPORTE ESCOLAR	314.500,00	389.500,00
12.361.0055.1029.0000	Aquisição de Transporte Escolar	0,00	75.000,00	0,00	75.000,00
12.361.0055.2035.0000	Manutenção do Transporte Escolar	0,00	0,00	314.500,00	314.500,00
12	361	0056	ALIMENTACAO ESCOLAR	120.000,00	120.000,00
12.361.0056.2034.0000	Manutenção do PNAE	0,00	0,00	120.000,00	120.000,00
12	361	0068	AMPLIACAO DA FROTA DE VEICULOS	0,00	50.000,00
12.361.0068.1027.0000	Aquis. de Veículos para Educação	0,00	50.000,00	0,00	50.000,00
12	365	EDUCACAO INFANTIL	0,00	2.267.000,00	2.822.000,00
12	365	0048	ENSINO INFANTIL	2.267.000,00	2.822.000,00
12.365.0048.1030.0000	Constr. ou Ampl. de Creches	0,00	75.000,00	0,00	75.000,00
12.365.0048.1031.0000	Aquis. de Equip. p/ Creches	0,00	125.000,00	0,00	125.000,00
12.365.0048.1083.0000	Constr. Ampl ou Reforma de Creches-FUNDEB	0,00	170.000,00	0,00	170.000,00
12.365.0048.1084.0000	Aquis. de Equip. p/ Creches-FUNDEB	0,00	185.000,00	0,00	185.000,00
12.365.0048.2071.0000	MANUT. ED. INFANTIL - CRECHE - OUTRAS DESPESAS	0,00	0,00	222.000,00	222.000,00
12.365.0048.2072.0000	MANUT. ED. INFANTIL - CRECHE - FUNDEB 70	0,00	0,00	615.000,00	615.000,00
12.365.0048.2089.0000	MANUT. ED. INFANTIL - PRÉ-ESCOLA - OUTRAS DESPESAS	0,00	0,00	245.000,00	245.000,00
12.365.0048.2090.0000	MANUT. ED. INFANTIL - PRÉ-ESCOLA - FUNDEB 70	0,00	0,00	1.080.000,00	1.080.000,00
12.365.0048.2094.0000	Manut. e Melhoria do Ensino Infantil - Pré-Escola	0,00	0,00	105.000,00	105.000,00
12	366	EDUCACAO DE JOVENS E ADULTOS	0,00	111.500,00	111.500,00
12	366	0051	ENSINO DE JOVENS E ADULTOS	111.500,00	111.500,00
12.366.0051.2033.0000	Manut. do PEJA Outras Despesas - FUNDEB	0,00	0,00	47.500,00	47.500,00
12.366.0051.2070.0000	Manut. do PEJA - FUNDEB 70	0,00	0,00	45.000,00	45.000,00
12.366.0051.2078.0000	Manutenção do Prog. Brasil Alfabetizado	0,00	0,00	19.000,00	19.000,00
13	CULTURA	0,00	30.000,00	660.000,00	690.000,00
13	122	ADMINISTRACAO GERAL	0,00	325.000,00	325.000,00
13	122	0004	ADMINISTRACAO GERAL	325.000,00	325.000,00
13.122.0004.2085.0000	MANUTENÇÃO DA SEC. MUN. DE TURISMO E CULTURA	0,00	0,00	325.000,00	325.000,00



# PREFEITURA MUNICIPAL DE SÃO BRAZ DO PIAUÍ

R DIONISIO P DA SILVA - CNPJ:41522145/0001-30

Orçamento Programa - Exercício de 2023

Anexo 07

Page 6

Lei: 245, Data: 13/12/2022

## PROGRAMA DE TRABALHO DO GOVERNO DEMONSTRATIVO DE FUNÇÕES, SUBFUNÇÕES E PROGRAMAS POR PROJETOS, ATIVIDADES E OPERAÇÕES ESPECIAIS (Inc.II, § 2º, Art.2º)

Código	Especificação	Operação Especial	Projetos	Atividades	T o t a l
13	CULTURA	0,00	30.000,00	660.000,00	690.000,00
13	391 Patrimônio Histórico, Artístico e Arqueológico	0,00	0,00	20.000,00	20.000,00
13	391 0004 ADMINISTRACAO GERAL	0,00	0,00	20.000,00	20.000,00
13.391.0004.2104.0000	Proteção do Patrimônio Histórico e Cultural	0,00	0,00	20.000,00	20.000,00
13	392 DIFUSAO CULTURAL	0,00	30.000,00	315.000,00	345.000,00
13	392 0020 DIFUSAO CULTURAL	0,00	30.000,00	315.000,00	345.000,00
13.392.0020.1073.0000	Constr. Ampl. ou Reforma de Biblioteca Municipal	0,00	20.000,00	0,00	20.000,00
13.392.0020.1074.0000	Aquis. de Equip. p/ a Biblioteca Municipal	0,00	10.000,00	0,00	10.000,00
13.392.0020.2027.0000	Apoio a Atividades Culturais	0,00	0,00	295.000,00	295.000,00
13.392.0020.2103.0000	Manut. da Biblioteca Municipal	0,00	0,00	20.000,00	20.000,00
15	URBANISMO	0,00	1.904.834,48	1.686.380,00	3.591.214,48
15	451 INFRA-ESTRUTURA URBANA	0,00	1.789.834,48	80.000,00	1.869.834,48
15	451 0021 PRACAS, PARQUES E JARDINS	0,00	201.000,00	0,00	201.000,00
15.451.0021.1016.0000	CONST. OU AMPL. DE PRAÇAS, PARQUES E JARDINS	0,00	201.000,00	0,00	201.000,00
15	451 0022 PAVIMENTACAO URBANA	0,00	618.834,48	0,00	618.834,48
15.451.0022.1021.0000	Const. Ampl. ou recuperação de Calçamentos	0,00	250.000,00	0,00	250.000,00
15.451.0022.1062.0000	Pavimentação de Vias Públicas	0,00	348.834,48	0,00	348.834,48
15.451.0022.1063.0000	Abertura de Ruas e Avenidas	0,00	20.000,00	0,00	20.000,00
15	451 0026 OBRAS E SERVICOS PUBLICOS	0,00	220.000,00	0,00	220.000,00
15.451.0026.1054.0000	Aquis. de Imóveis p/ Infra Estrutura Urbana	0,00	50.000,00	0,00	50.000,00
15.451.0026.1064.0000	Const, Ampl, ou Reforma de Prédios Públicos	0,00	130.000,00	0,00	130.000,00
15.451.0026.1075.0000	Constr. ou Recuperação de Calçamentos na Zona Rural	0,00	40.000,00	0,00	40.000,00
15	451 0039 TERMINAL RODOVIARIO	0,00	15.000,00	0,00	15.000,00
15.451.0039.1020.0000	CONST. OU AMPLIAÇÃO DE TERMINAIS RODOVIÁRIOS	0,00	15.000,00	0,00	15.000,00
15	451 0040 PONTES OU PASSAGENS MOLHADAS	0,00	15.000,00	0,00	15.000,00
15.451.0040.1050.0000	Const. ou Ampl. Pontes, Bueiros e Passagens Molhada	0,00	15.000,00	0,00	15.000,00
15	451 0041 ESTRADAS VICINAIS	0,00	570.000,00	80.000,00	650.000,00
15.451.0041.1008.0000	ADEQUAÇÃO E RECUPERAÇÃO DE ESTRADAS VICINAIS	0,00	570.000,00	0,00	570.000,00
15.451.0041.2024.0000	Manutenção de Estradas Vicinais	0,00	0,00	80.000,00	80.000,00
15	451 0068 AMPLIACAO DA FROTA DE VEICULOS	0,00	150.000,00	0,00	150.000,00
15.451.0068.1088.0000	Aquisição de Caminhão Compactador de Lixo	0,00	150.000,00	0,00	150.000,00
15	452 SERVICOS URBANOS	0,00	115.000,00	1.606.380,00	1.721.380,00
15	452 0021 PRACAS, PARQUES E JARDINS	0,00	0,00	77.500,00	77.500,00
15.452.0021.2021.0000	Manutenção e Limpeza de Praças Públicas	0,00	0,00	77.500,00	77.500,00
15	452 0024 LIMPEZA PUBLICA	0,00	0,00	631.000,00	631.000,00
15.452.0024.2020.0000	Manutenção do Serviço de Limpeza Pública	0,00	0,00	631.000,00	631.000,00
15	452 0025 SERVICOS FUNERARIOS	0,00	100.000,00	45.500,00	145.500,00
15.452.0025.1013.0000	CONSTRUÇÃO, AMPLIAÇÃO OU REFORMA DE CEMITÉRIOS	0,00	100.000,00	0,00	100.000,00
15.452.0025.2023.0000	Manutenção de Cemitérios	0,00	0,00	45.500,00	45.500,00
15	452 0026 OBRAS E SERVICOS PUBLICOS	0,00	0,00	717.000,00	717.000,00
15.452.0026.2029.0000	Manut. da Setor de Obras e Urbanismo	0,00	0,00	717.000,00	717.000,00



# PREFEITURA MUNICIPAL DE SÃO BRAZ DO PIAUÍ

R DIONISIO P DA SILVA - CNPJ:41522145/0001-30

Orçamento Programa - Exercício de 2023

Anexo 07

Page 7

Lei: 245, Data: 13/12/2022

## PROGRAMA DE TRABALHO DO GOVERNO DEMONSTRATIVO DE FUNÇÕES, SUBFUNÇÕES E PROGRAMAS POR PROJETOS, ATIVIDADES E OPERAÇÕES ESPECIAIS (Inc.II, § 2º, Art.2º)

Código	Especificação	Operação Especial	Projetos	Atividades	T o t a l
15	URBANISMO	0,00	1.904.834,48	1.686.380,00	3.591.214,48
15	452	SERVICOS URBANOS	0,00	115.000,00	1.721.380,00
15	452 0037	ENERGIA ELETRICA	0,00	15.000,00	150.380,00
15.452.0037.1018.0000	CONST. OU AMPLIAÇÃO DA REDE DE ENERGIA ELÉTRICA	0,00	15.000,00	0,00	15.000,00
15.452.0037.2010.0000	Manutenção da Iluminação Pública	0,00	0,00	135.380,00	135.380,00
16	HABITACAO	0,00	1.020.000,00	0,00	1.020.000,00
16	481	HABILITACAO RURAL	0,00	510.000,00	510.000,00
16	481 0028	HABITACOES RURAIS	0,00	510.000,00	510.000,00
16.481.0028.1076.0000	Implantação de Melhorias Habitacionais na Zona Rural	0,00	510.000,00	0,00	510.000,00
16	482	HABILITACAO URBANA	0,00	510.000,00	510.000,00
16	482 0027	HABITACOES URBANAS	0,00	510.000,00	510.000,00
16.482.0027.1012.0000	IMPLANTAÇÃO DE MELHORIAS HABITACIONAIS NA ZONA URBANA	0,00	510.000,00	0,00	510.000,00
17	SANEAMENTO	0,00	1.095.000,00	0,00	1.095.000,00
17	511	SANEAMENTO BASICO RURAL	0,00	620.000,00	620.000,00
17	511 0029	ABASTECIMENTO DE AGUA	0,00	260.000,00	260.000,00
17.511.0029.1010.0000	PERFURAÇÃO E INSTALAÇÃO DE POÇOS TUBULARES	0,00	30.000,00	0,00	30.000,00
17.511.0029.1015.0000	CONST. OU AMPL. DE RESERVATÓRIOS DE ÁGUA	0,00	15.000,00	0,00	15.000,00
17.511.0029.1017.0000	CONSTRUÇÃO, AMPL. OU RECUPERAÇÃO DE AÇUDES E BARRAGENS	0,00	165.000,00	0,00	165.000,00
17.511.0029.1023.0000	Const. ou Ampl. do Sist. de Abast. D agua	0,00	50.000,00	0,00	50.000,00
17	511 0031	SANEAMENTO RURAL	0,00	360.000,00	360.000,00
17.511.0031.1077.0000	Constr. ou Ampl. da Rede de Esgoto na Zona Rural	0,00	10.000,00	0,00	10.000,00
17.511.0031.1082.0000	Implementação de Melhoria Sanitária Domiciliar na Zona Rural	0,00	350.000,00	0,00	350.000,00
17	512	SANEAMENTO BASICO URBANO	0,00	475.000,00	475.000,00
17	512 0029	ABASTECIMENTO DE AGUA	0,00	370.000,00	370.000,00
17.512.0029.1009.0000	CONSTRUÇÃO DE CISTERNAS	0,00	10.000,00	0,00	10.000,00
17.512.0029.1014.0000	CONSTRUÇÃO OU AMPL. DE CHAFARIZES	0,00	10.000,00	0,00	10.000,00
17.512.0029.1023.0000	Const. ou Ampl. do Sist. de Abast. D agua	0,00	350.000,00	0,00	350.000,00
17	512 0030	SANEAMENTO URBANO	0,00	105.000,00	105.000,00
17.512.0030.1022.0000	Const. ou Ampl. da Rede de Esgoto na Zona Urbana	0,00	20.000,00	0,00	20.000,00
17.512.0030.1065.0000	Implementação de Melhorias Sanitárias Domiciliares	0,00	20.000,00	0,00	20.000,00
17.512.0030.1066.0000	Const. do Aterro Sanitário	0,00	15.000,00	0,00	15.000,00
17.512.0030.1067.0000	Construção de Galerias	0,00	15.000,00	0,00	15.000,00
17.512.0030.1068.0000	Const. do Sist. de Esgotamento Sanitário	0,00	35.000,00	0,00	35.000,00
18	GESTAO AMBIENTAL	0,00	5.000,00	70.500,00	75.500,00
18	542	CONTROLE AMBIENTAL	0,00	0,00	70.500,00
18	542 0026	OBRAS E SERVICOS PUBLICOS	0,00	0,00	70.500,00
18.542.0026.2087.0000	Plano de Gerenciamento de Residuos Solidos (PGRS)	0,00	0,00	70.500,00	70.500,00



# PREFEITURA MUNICIPAL DE SÃO BRAZ DO PIAUÍ

R DIONISIO P DA SILVA - CNPJ:41522145/0001-30

Orçamento Programa - Exercício de 2023

Anexo 07

Page 8

Lei: 245, Data: 13/12/2022

## PROGRAMA DE TRABALHO DO GOVERNO DEMONSTRATIVO DE FUNÇÕES, SUBFUNÇÕES E PROGRAMAS POR PROJETOS, ATIVIDADES E OPERAÇÕES ESPECIAIS (Inc.II, § 2º, Art.2º)

Código	Especificação	Operação Especial	Projetos	Atividades	T o t a l
18	GESTAO AMBIENTAL	0,00	5.000,00	70.500,00	75.500,00
18	544 Recursos Hídricos	0,00	5.000,00	0,00	5.000,00
18	544 0029 ABASTECIMENTO DE AGUA	0,00	5.000,00	0,00	5.000,00
18.544.0029.1007.0000	AQUIS. DE EQUIP. P/ CHAFARIZES PÚB. MUNICIPAIS	0,00	5.000,00	0,00	5.000,00
20	AGRICULTURA	0,00	305.000,00	262.500,00	567.500,00
20	605 ABASTECIMENTO	0,00	270.000,00	262.500,00	532.500,00
20	605 0032 PRODUCAO AGROPECUARIA	0,00	20.000,00	262.500,00	282.500,00
20.605.0032.1056.0000	Abertura de Campos Agrícolas e Sist. de Irrigação	0,00	10.000,00	0,00	10.000,00
20.605.0032.1072.0000	Constr. de Casas de Farinha	0,00	10.000,00	0,00	10.000,00
20.605.0032.2018.0000	Manutenção da Secretaria de Agricultura	0,00	0,00	262.500,00	262.500,00
20	605 0033 COMERCIALIZACAO AGROPECUARIA	0,00	250.000,00	0,00	250.000,00
20.605.0033.1011.0000	CONST, AMPL E REFORMA DE MERCADOS PÚBLICO	0,00	235.000,00	0,00	235.000,00
20.605.0033.1061.0000	Contr. ou Ampl. de Matadouro Público Municipal	0,00	15.000,00	0,00	15.000,00
20	606 EXTENSAO RURAL	0,00	35.000,00	0,00	35.000,00
20	606 0032 PRODUCAO AGROPECUARIA	0,00	35.000,00	0,00	35.000,00
20.606.0032.1019.0000	AQUISIÇÃO DE TRATORES E EQUIPAMENTOS AGRÍCOLAS	0,00	35.000,00	0,00	35.000,00
24	COMUNICACOES	0,00	0,00	5.000,00	5.000,00
24	122 ADMINISTRACAO GERAL	0,00	0,00	5.000,00	5.000,00
24	122 0070 JORNAIS INFORMATIVOS	0,00	0,00	5.000,00	5.000,00
24.122.0070.2065.0000	Encargos c/ Assinaturas de Jornais e Revistas	0,00	0,00	5.000,00	5.000,00
26	TRANSPORTE	0,00	5.000,00	48.000,00	53.000,00
26	782 TRANSPORTE RODOVIARIO	0,00	5.000,00	48.000,00	53.000,00
26	782 0069 MANUTENCAO DA FROTA	0,00	5.000,00	48.000,00	53.000,00
26.782.0069.1079.0000	Aquisição de Equip. para o Depart. de Transportes	0,00	5.000,00	0,00	5.000,00
26.782.0069.2019.0000	Manutenção do Departamento de Transportes	0,00	0,00	48.000,00	48.000,00
27	DESPORTO E LAZER	0,00	110.000,00	85.000,00	195.000,00
27	812 DESPORTO COMUNITARIO	0,00	10.000,00	85.000,00	95.000,00
27	812 0042 DESPORTO COMUNITARIO	0,00	10.000,00	85.000,00	95.000,00
27.812.0042.1071.0000	Constr. ou Ampl. Parques de Vaquejada	0,00	10.000,00	0,00	10.000,00
27.812.0042.2105.0000	Promoção de Competições Esportivas	0,00	0,00	85.000,00	85.000,00
27	813 LAZER	0,00	100.000,00	0,00	100.000,00
27	813 0042 DESPORTO COMUNITARIO	0,00	100.000,00	0,00	100.000,00
27.813.0042.1032.0000	Constr. Ampl. ou Reforma de Quadras e Gin. Poliesportivo	0,00	25.000,00	0,00	25.000,00
27.813.0042.1033.0000	Const. Ampl. ou Reforma de Campos de Futebol	0,00	75.000,00	0,00	75.000,00



# PREFEITURA MUNICIPAL DE SÃO BRAZ DO PIAUÍ

R DIONISIO P DA SILVA - CNPJ:41522145/0001-30

Orçamento Programa - Exercício de 2023

Anexo 07

Page 9

Lei: 245, Data: 13/12/2022

## PROGRAMA DE TRABALHO DO GOVERNO DEMONSTRATIVO DE FUNÇÕES, SUBFUNÇÕES E PROGRAMAS POR PROJETOS, ATIVIDADES E OPERAÇÕES ESPECIAIS (Inc.II, § 2º, Art.2º)

Código	Especificação	Operação Especial	Projetos	Atividades	T o t a l
28	ENCARGOS ESPECIAIS	701.000,00	0,00	0,00	701.000,00
28	846 OUTROS ENCARGOS ESPECIAIS	701.000,00	0,00	0,00	701.000,00
28	846 0043 SERV. DA DIV. INTERNA PAC. DE SIST. DE PREV. SOCIA	280.000,00	0,00	0,00	280.000,00
28.846.0043.1024.0000	Amortização da Dívida Pública	280.000,00	0,00	0,00	280.000,00
28	846 0044 CONTRIBUICOES PARA O PASEP	195.000,00	0,00	0,00	195.000,00
28.846.0044.2007.0000	Encargos com PASEP	195.000,00	0,00	0,00	195.000,00
28	846 0045 CONTRIBUICOES PARA O FGTS	38.000,00	0,00	0,00	38.000,00
28.846.0045.2009.0000	Encargos com FGTS	38.000,00	0,00	0,00	38.000,00
28	846 0046 CONTRIBUICOES PARA O INSS	188.000,00	0,00	0,00	188.000,00
28.846.0046.2008.0000	Encargos com Obrigações Patronais	188.000,00	0,00	0,00	188.000,00
99	RESERVA DE CONTINGENCIA	0,00	0,00	885.000,00	885.000,00
99	997 RESERVA DO RPPS	0,00	0,00	700.000,00	700.000,00
99	997 0004 ADMINISTRACAO GERAL	0,00	0,00	700.000,00	700.000,00
99.997.0004.2997.0000	RESERVA DO REGIME PROPIO DO SERVIDOR - RPPS	0,00	0,00	700.000,00	700.000,00
99	999 RESERVA DE CONTINGENCIA	0,00	0,00	185.000,00	185.000,00
99	999 9999 RESERVA DE CONTINGENCIA	0,00	0,00	185.000,00	185.000,00
99.999.9999.2999.0000	Reserva de Contigência	0,00	0,00	185.000,00	185.000,00
TOTAL		701.000,00	6.766.834,48	27.632.165,52	35.100.000,00

DEBORAH SAYONARA  
SANTOS  
CARDOSO:05139518309

Assinado de forma digital por  
DEBORAH SAYONARA SANTOS  
CARDOSO:05139518309  
Dados: 2022.12.13 16:09:36 -03'00'

DEBORAH SAYONARA SANTOS CARDOSO  
PREFEITA MUNICIPAL  
051.395.183-09

ROMERITO SOARES  
MARTINS:03790661309

Assinado de forma digital por  
ROMERITO SOARES  
MARTINS:03790661309  
Dados: 2022.12.13 16:33:58 -03'00'

ROMERITO SOARES MARTINS  
CONTADOR CRC-PI: 10.954/O-7  
037.906.613-09

**PREFEITURA MUNICIPAL DE SÃO BRAZ DO PIAUÍ**

R DIONISIO P DA SILVA - CNPJ:41522145/0001-30

Orçamento Programa - Exercício de 2023

Anexo 08

Page 1

Lei: 245, Data: 13/12/2022

**DESPESA POR FUNÇÃO, SUBFUNÇÃO E PROGRAMAS  
CONFORME O VÍNCULO COM OS RECURSOS**

(Inc.II, § 2º, Art.2º)

Código	Especificação	Ordinário	Vinculado	Adm. Indireta	Total
01	LEGISLATIVA	1.019.000,00			1.019.000,00
01 031	ACAO LEGISLATIVA	1.019.000,00			1.019.000,00
01 031 0001	PROCESSO LEGISLATIVO	924.000,00			924.000,00
01 031 0013	AMPLIACAO DE ORGAOS PUBLICOS	50.000,00			50.000,00
01 031 0014	MODERNIZAÇÃO DE ORGAOS PUBLICOS	35.000,00			35.000,00
01 031 0015	ENCARGOS COM INSTITUICOES	10.000,00			10.000,00
03	ESSENCIAL A JUSTICA	615.000,00			615.000,00
03 091	DEFESA DA ORDEM JURIDICA	215.000,00			215.000,00
03 091 0009	ASSISTENCIA JURIDICA	215.000,00			215.000,00
03 092	REPRESENTACAO JUDICIAL E EXTRAJUDICIAL	400.000,00			400.000,00
03 092 0017	ACAO JUDICIAL	400.000,00			400.000,00
04	ADMINISTRACAO	3.599.500,00	75.500,00		3.675.000,00
04 092	REPRESENTACAO JUDICIAL E EXTRAJUDICIAL	25.000,00			25.000,00
04 092 0017	ACAO JUDICIAL	25.000,00			25.000,00
04 121	PLANEJAMENTO E ORCAMENTO	250.000,00			250.000,00
04 121 0071	ESCRITURACAO CONTABIL	250.000,00			250.000,00
04 122	ADMINISTRACAO GERAL	3.213.500,00	75.500,00		3.289.000,00
04 122 0004	ADMINISTRACAO GERAL	2.910.500,00	55.500,00		2.966.000,00
04 122 0013	AMPLIACAO DE ORGAOS PUBLICOS	105.000,00			105.000,00
04 122 0014	MODERNIZAÇÃO DE ORGAOS PUBLICOS	20.000,00	20.000,00		40.000,00
04 122 0015	ENCARGOS COM INSTITUICOES	50.000,00			50.000,00
04 122 0016	SOLENIDADES OFICIAIS	13.000,00			13.000,00
04 122 0018	DIVULGACAO MUNICIPAL	20.000,00			20.000,00
04 122 0019	PUBLICAÇÕES OFICIAIS	60.000,00			60.000,00
04 122 0072	RECURSOS HUMANOS	35.000,00			35.000,00
04 124	CONTROLE INTERNO	111.000,00			111.000,00
04 124 0003	CONTROLE INTERNO	111.000,00			111.000,00
05	DEFESA NACIONAL	18.500,00			18.500,00
05 153	DEFESA TERRESTRE	18.500,00			18.500,00
05 153 0012	JUNTA DE SERVICO MILITAR	18.500,00			18.500,00
08	ASSISTENCIA SOCIAL	1.061.585,52	1.326.000,00		2.387.585,52
08 092	REPRESENTACAO JUDICIAL E EXTRAJUDICIAL	2.578,27	2.000,00		4.578,27
08 092 0017	ACAO JUDICIAL	2.578,27	2.000,00		4.578,27
08 243	ASSISTENCIA A CRIANCA E AO ADOLESCENTE	127.000,00	14.000,00		141.000,00
08 243 0066	AMPARO ASSISTENCIAL A CRIANCA E AO ADOLESCENTE	127.000,00			127.000,00
08 243 0067	ERRADICACAO DO TRABALHO INFANTIL		14.000,00		14.000,00
08 244	ASSISTENCIA COMUNITARIA	932.007,25	1.310.000,00		2.242.007,25
08 244 0025	SERVICOS FUNERARIOS	22.007,25			22.007,25
08 244 0065	ASSISTENCIA COMUNITARIA	910.000,00	1.310.000,00		2.220.000,00
09	PREVIDENCIA SOCIAL			869.000,00	869.000,00
09 272	PREVIDENCIA DO REGIME ESTATUTARIO			869.000,00	869.000,00
09 272 0004	ADMINISTRACAO GERAL			869.000,00	869.000,00
10	SAUDE		7.000.000,00		7.000.000,00
10 092	REPRESENTACAO JUDICIAL E EXTRAJUDICIAL		9.000,00		9.000,00

**PREFEITURA MUNICIPAL DE SÃO BRAZ DO PIAUÍ**

R DIONISIO P DA SILVA - CNPJ:41522145/0001-30

Orçamento Programa - Exercício de 2023

Anexo 08

Page 2

Lei: 245, Data: 13/12/2022

**DESPESA POR FUNÇÃO, SUBFUNÇÃO E PROGRAMAS  
CONFORME O VÍNCULO COM OS RECURSOS**

(Inc.II, § 2º, Art.2º)

Código	Especificação	Ordinário	Vinculado	Adm. Indireta	Total
10 092 0017	ACAO JUDICIAL		9.000,00		9.000,00
10 301	ATENCAO BASICA		6.377.000,00		6.377.000,00
10 301 0059	ASSITENCIA MEDICA		5.312.000,00		5.312.000,00
10 301 0060	ASSISTENCIA AMBULATORIAL, EMERGENCIAL E HOSPITALAR		100.000,00		100.000,00
10 301 0064	ASSISTENCIA DOMICILIAR DE SAUDE		965.000,00		965.000,00
10 303	Suporte Profilático e Terapêutico		65.000,00		65.000,00
10 303 0061	ASSISTENCIA FARMACEUTICA		65.000,00		65.000,00
10 304	VIGILANCIA SANITARIA		47.000,00		47.000,00
10 304 0063	VIGILANCIA SANITARIA		47.000,00		47.000,00
10 305	VIGILANCIA EPDEMIOLOGICA		487.000,00		487.000,00
10 305 0062	VIGILANCIA EPIDEMIOLOGICA		487.000,00		487.000,00
10 306	Alimentação e Nutrição		15.000,00		15.000,00
10 306 0059	ASSITENCIA MEDICA		15.000,00		15.000,00
<b>12</b>	<b>EDUCACAO</b>		<b>10.637.700,00</b>		<b>10.637.700,00</b>
12 361	ENSINO FUNDAMENTAL		7.704.200,00		7.704.200,00
12 361 0017	ACAO JUDICIAL		10.000,00		10.000,00
12 361 0049	ENSINO FUNDAMENTAL		7.134.700,00		7.134.700,00
12 361 0055	TRANSPORTE ESCOLAR		389.500,00		389.500,00
12 361 0056	ALIMENTACAO ESCOLAR		120.000,00		120.000,00
12 361 0068	AMPLIACAO DA FROTA DE VEICULOS		50.000,00		50.000,00
12 365	EDUCACAO INFANTIL		2.822.000,00		2.822.000,00
12 365 0048	ENSINO INFANTIL		2.822.000,00		2.822.000,00
12 366	EDUCACAO DE JOVENS E ADULTOS		111.500,00		111.500,00
12 366 0051	ENSINO DE JOVENS E ADULTOS		111.500,00		111.500,00
<b>13</b>	<b>CULTURA</b>	<b>605.000,00</b>	<b>85.000,00</b>		<b>690.000,00</b>
13 122	ADMINISTRACAO GERAL	325.000,00			325.000,00
13 122 0004	ADMINISTRACAO GERAL	325.000,00			325.000,00
13 391	Patrimônio Histórico, Artístico e Arqueológico	20.000,00			20.000,00
13 391 0004	ADMINISTRACAO GERAL	20.000,00			20.000,00
13 392	DIFUSAO CULTURAL	260.000,00	85.000,00		345.000,00
13 392 0020	DIFUSAO CULTURAL	260.000,00	85.000,00		345.000,00
<b>15</b>	<b>URBANISMO</b>	<b>2.382.500,00</b>	<b>1.208.714,48</b>		<b>3.591.214,48</b>
15 451	INFRA-ESTRUTURA URBANA	750.000,00	1.119.834,48		1.869.834,48
15 451 0021	PRACAS, PARQUES E JARDINS	100.000,00	101.000,00		201.000,00
15 451 0022	PAVIMENTACAO URBANA	200.000,00	418.834,48		618.834,48
15 451 0026	OBRAS E SERVICOS PUBLICOS	220.000,00			220.000,00
15 451 0039	TERMINAL RODOVIARIO	15.000,00			15.000,00
15 451 0040	PONTES OU PASSAGENS MOLHADAS	15.000,00			15.000,00
15 451 0041	ESTRADAS VICINAIS	200.000,00	450.000,00		650.000,00
15 451 0068	AMPLIACAO DA FROTA DE VEICULOS		150.000,00		150.000,00
15 452	SERVICOS URBANOS	1.632.500,00	88.880,00		1.721.380,00
15 452 0021	PRACAS, PARQUES E JARDINS	77.500,00			77.500,00
15 452 0024	LIMPEZA PUBLICA	631.000,00			631.000,00
15 452 0025	SERVICOS FUNERARIOS	145.500,00			145.500,00
15 452 0026	OBRAS E SERVICOS PUBLICOS	717.000,00			717.000,00
15 452 0037	ENERGIA ELETRICA	61.500,00	88.880,00		150.380,00
<b>16</b>	<b>HABITACAO</b>	<b>20.000,00</b>	<b>1.000.000,00</b>		<b>1.020.000,00</b>
16 481	HABILITACAO RURAL	10.000,00	500.000,00		510.000,00

**PREFEITURA MUNICIPAL DE SÃO BRAZ DO PIAUÍ**

R DIONISIO P DA SILVA - CNPJ:41522145/0001-30

Orçamento Programa - Exercício de 2023

Anexo 08

Page 3

Lei: 245, Data: 13/12/2022

**DESPESA POR FUNÇÃO, SUBFUNÇÃO E PROGRAMAS  
CONFORME O VÍNCULO COM OS RECURSOS**

(Inc.II, § 2º, Art.2º)

Código	Especificação	Ordinário	Vinculado	Adm. Indireta	Total
16 481 0028	HABITACOES RURAIS	10.000,00	500.000,00		510.000,00
16 482	HABILITACAO URBANA	10.000,00	500.000,00		510.000,00
16 482 0027	HABITACOES URBANAS	10.000,00	500.000,00		510.000,00
17	SANEAMENTO	210.000,00	885.000,00		1.095.000,00
17 511	SANEAMENTO BASICO RURAL	85.000,00	535.000,00		620.000,00
17 511 0029	ABASTECIMENTO DE AGUA	75.000,00	185.000,00		260.000,00
17 511 0031	SANEAMENTO RURAL	10.000,00	350.000,00		360.000,00
17 512	SANEAMENTO BASICO URBANO	125.000,00	350.000,00		475.000,00
17 512 0029	ABASTECIMENTO DE AGUA	20.000,00	350.000,00		370.000,00
17 512 0030	SANEAMENTO URBANO	105.000,00			105.000,00
18	GESTAO AMBIENTAL	75.500,00			75.500,00
18 542	CONTROLE AMBIENTAL	70.500,00			70.500,00
18 542 0026	OBRAS E SERVICOS PUBLICOS	70.500,00			70.500,00
18 544	Recursos Hídricos	5.000,00			5.000,00
18 544 0029	ABASTECIMENTO DE AGUA	5.000,00			5.000,00
20	AGRICULTURA	367.500,00	200.000,00		567.500,00
20 605	ABASTECIMENTO	332.500,00	200.000,00		532.500,00
20 605 0032	PRODUCAO AGROPECUARIA	282.500,00			282.500,00
20 605 0033	COMERCIALIZACAO AGROPECUARIA	50.000,00	200.000,00		250.000,00
20 606	EXTENSAO RURAL	35.000,00			35.000,00
20 606 0032	PRODUCAO AGROPECUARIA	35.000,00			35.000,00
24	COMUNICACOES	5.000,00			5.000,00
24 122	ADMINISTRACAO GERAL	5.000,00			5.000,00
24 122 0070	JORNAIS INFORMATIVOS	5.000,00			5.000,00
26	TRANSPORTE	53.000,00			53.000,00
26 782	TRANSPORTE RODOVIARIO	53.000,00			53.000,00
26 782 0069	MANUTENCAO DA FROTA	53.000,00			53.000,00
27	DESPORTO E LAZER	145.000,00	50.000,00		195.000,00
27 812	DESPORTO COMUNITARIO	95.000,00			95.000,00
27 812 0042	DESPORTO COMUNITARIO	95.000,00			95.000,00
27 813	LAZER	50.000,00	50.000,00		100.000,00
27 813 0042	DESPORTO COMUNITARIO	50.000,00	50.000,00		100.000,00
28	ENCARGOS ESPECIAIS	626.000,00	75.000,00		701.000,00
28 846	OUTROS ENCARGOS ESPECIAIS	626.000,00	75.000,00		701.000,00
28 846 0043	SERV. DA DIV. INTERNA PAC. DE SIST. DE PREV. SOCIA	280.000,00			280.000,00
28 846 0044	CONTRIBUICOES PARA O PASEP	185.000,00	10.000,00		195.000,00
28 846 0045	CONTRIBUICOES PARA O FGTS	38.000,00			38.000,00
28 846 0046	CONTRIBUICOES PARA O INSS	123.000,00	65.000,00		188.000,00
99	RESERVA DE CONTINGENCIA	185.000,00		700.000,00	885.000,00
99 997	RESERVA DO RPPS			700.000,00	700.000,00
99 997 0004	ADMINISTRACAO GERAL			700.000,00	700.000,00
99 999	RESERVA DE CONTINGENCIA	185.000,00			185.000,00



# PREFEITURA MUNICIPAL DE SÃO BRAZ DO PIAUÍ

R DIONISIO P DA SILVA - CNPJ:41522145/0001-30

Orçamento Programa - Exercício de 2023

Anexo 08

Page 4

Lei: 245, Data: 13/12/2022

## DESPESA POR FUNÇÃO, SUBFUNÇÃO E PROGRAMAS CONFORME O VÍNCULO COM OS RECURSOS

(Inc.II, § 2º, Art.2º)

Código	Especificação	Ordinário	Vinculado	Adm. Indireta	Total
99 999 9999	RESERVA DE CONTIGENCIA	185.000,00			185.000,00
TOTAL		10.988.085,52	22.542.914,48	1.569.000,00	35.100.000,00

DEBORAH SAYONARA SANTOS  
CARDOSO:05139518309

Assinado de forma digital por DEBORAH  
SAYONARA SANTOS  
CARDOSO:05139518309  
Dados: 2022.12.13 16:10:03 -03'00'

DEBORAH SAYONARA SANTOS CARDOSO  
PREFEITA MUNICIPAL  
051.395.183-09

ROMERITO SOARES  
MARTINS:03790661309

Assinado de forma digital por ROMERITO  
SOARES MARTINS:03790661309  
Dados: 2022.12.13 16:35:14 -03'00'

ROMERITO SOARES MARTINS  
CONTADOR CRC-PI: 10.954/O-7  
037.906.613-09



# PREFEITURA MUNICIPAL DE SÃO BRAZ DO PIAUÍ

R DIONISIO P DA SILVA - CNPJ:41522145/0001-30

Orçamento Programa - Exercício de 2023

Anexo 09

Page 1

## DEMONSTRATIVO DAS DESPESAS POR ORGÃO E FUNÇÕES DE GOVERNO

(Inc. II, § 2º, Art. 2º)

Lei: 245, Data: 13/12/2022

Orgão:	01 01	CAMARA MUNICIPAL	Valor
Função	01	LEGISLATIVA	1.019.000,00
Orgão:	02 01	GABINETE DO PREFEITO	Valor
Função	03	ESSENCIAL A JUSTICA	215.000,00
Função	04	ADMINISTRACAO	451.500,00
Função	05	DEFESA NACIONAL	18.500,00
Função	24	COMUNICACOES	5.000,00
Orgão:	02 02	SECRETARIA MUN. DE ADMINISTRAÇÃO E PLANEJAMENTO	Valor
Função	04	ADMINISTRACAO	2.540.500,00
Função	26	TRANSPORTE	53.000,00
Função	28	ENCARGOS ESPECIAIS	701.000,00
Orgão:	02 03	SECRETARIA MUN. DE OBRAS E URBANISMO	Valor
Função	15	URBANISMO	3.591.214,48
Função	16	HABITACAO	1.020.000,00
Função	17	SANEAMENTO	260.000,00
Orgão:	02 04	SECRETARIA MUN. MEIO AMBIENTE	Valor
Função	04	ADMINISTRACAO	207.000,00
Função	17	SANEAMENTO	835.000,00
Função	18	GESTAO AMBIENTAL	75.500,00
Orgão:	02 05	SECRETARIA MUNICIPAL DE EDUCAÇÃO	Valor
Função	12	EDUCACAO	10.637.700,00
Orgão:	02 06	SECRETARIA MUNICIPAL DE SAÚDE	Valor
Função	10	SAUDE	7.000.000,00
Orgão:	02 07	SECRETARIA MUN. DE ASSISTÊNCIA SOCIAL, TRABALHO E CIDADANIA	Valor
Função	08	ASSISTENCIA SOCIAL	2.387.585,52
Orgão:	02 08	SÃO BRAZ PREV	Valor
Função	09	PREVIDENCIA SOCIAL	869.000,00
Função	99	RESERVA DE CONTINGENCIA	700.000,00
Orgão:	02 09	SECRETARIA MUNICIPAL DE AGRICULTURA	Valor
Função	20	AGRICULTURA	567.500,00



# PREFEITURA MUNICIPAL DE SÃO BRAZ DO PIAUÍ

R DIONISIO P DA SILVA - CNPJ:41522145/0001-30

Orçamento Programa - Exercício de 2023

Anexo 09

Page 2

## DEMONSTRATIVO DAS DESPESAS POR ORGÃO E FUNÇÕES DE GOVERNO

(Inc.II, § 2º, Art.2º)

Lei: 245, Data: 13/12/2022

Orgão:			Valor
02 10	SECRETARIA DE FINANÇAS		
Função 03	ESSENCIAL A JUSTICA		400.000,00
Função 04	ADMINISTRACAO		150.000,00
02 11	SECRETARIA DE TURISMO E CULTURA		
Função 13	CULTURA		690.000,00
02 12	SECRETARIA MUNICIPAL DE ESPORTE		
Função 04	ADMINISTRACAO		215.000,00
Função 27	DESPORTO E LAZER		195.000,00
02 13	CONTROLADORIA GERAL		
Função 04	ADMINISTRACAO		111.000,00
90 99	RESERVA DE CONTINGÊNCIA		
Função 99	RESERVA DE CONTINGENCIA		185.000,00
TOTAL GERAL			35.100.000,00

### RESUMO DO TOTAL ORÇADO POR ORGÃO

01 01	CAMARA MUNICIPAL	1.019.000,00
02 01	GABINETE DO PREFEITO	690.000,00
02 02	SECRETARIA MUN. DE ADMINISTRAÇÃO E PLANEJAMENTO	3.294.500,00
02 03	SECRETARIA MUN. DE OBRAS E URBANISMO	4.871.214,48
02 04	SECRETARIA MUN. MEIO AMBIENTE	1.117.500,00
02 05	SECRETARIA MUNICIPAL DE EDUCAÇÃO	10.637.700,00
02 06	SECRETARIA MUNICIPAL DE SAÚDE	7.000.000,00
02 07	SECRETARIA MUN. DE ASSISTÊNCIA SOCIAL, TRABALHO E CIDADANIA	2.287.585,52
02 08	SÃO BRAZ PREV	1.569.000,00
02 09	SECRETARIA MUNICIPAL DE AGRICULTURA	567.500,00
02 10	SECRETARIA DE FINANÇAS	550.000,00
02 11	SECRETARIA DE TURISMO E CULTURA	690.000,00
02 12	SECRETARIA MUNICIPAL DE ESPORTE	410.000,00
02 13	CONTROLADORIA GERAL	111.000,00
90 99	RESERVA DE CONTINGÊNCIA	185.000,00
TOTAL		35.100.000,00

### RESUMO DO TOTAL ORÇADO POR FUNÇÃO

01	LEGISLATIVA	1.019.000,00
----	-------------	--------------



# PREFEITURA MUNICIPAL DE SÃO BRAZ DO PIAUÍ

R DIONISIO P DA SILVA - CNPJ:41522145/0001-30

Orçamento Programa - Exercício de 2023

Anexo 09

Page 3

## DEMONSTRATIVO DAS DESPESAS POR ORGÃO E FUNÇÕES DE GOVERNO

(Inc.II, § 2º, Art.2º)

Lei: 245, Data: 13/12/2022

03	ESSENCIAL A JUSTICA	615.000,00
04	ADMINISTRACAO	3.675.000,00
05	DEFESA NACIONAL	18.500,00
08	ASSISTENCIA SOCIAL	2.387.585,52
09	PREVIDENCIA SOCIAL	869.000,00
10	SAUDE	7.000.000,00
12	EDUCACAO	10.637.700,00
13	CULTURA	690.000,00
15	URBANISMO	3.591.214,48
16	HABITACAO	1.020.000,00
17	SANEAMENTO	1.095.000,00
18	GESTAO AMBIENTAL	75.500,00
20	AGRICULTURA	567.500,00
24	COMUNICACOES	5.000,00
26	TRANSPORTE	53.000,00
27	DESPORTO E LAZER	195.000,00
28	ENCARGOS ESPECIAIS	701.000,00
99	RESERVA DE CONTINGENCIA	885.000,00
<b>TOTAL</b>		<b>35.100.000,00</b>

DEBORAH SAYONARA SANTOS  
CARDOSO:05139518309

Assinado de forma digital por DEBORAH SAYONARA SANTOS  
CARDOSO:05139518309  
Dados: 2022.12.13 16:10:26 -03'00'

DEBORAH SAYONARA SANTOS CARDOSO  
PREFEITA MUNICIPAL  
051.395.183-09

ROMERITO SOARES  
MARTINS:03790661309

Assinado de forma digital por ROMERITO SOARES  
MARTINS:03790661309  
Dados: 2022.12.13 16:36:02 -03'00'

ROMERITO SOARES MARTINS  
CONTADOR CRC-PI: 10.954/O-7  
037.906.613-09



# PREFEITURA MUNICIPAL DE SÃO BRAZ DO PIAUÍ

R DIONISIO P DA SILVA - CNPJ:41522145/0001-30

Orçamento Programa - Exercício de 2023

## SEGURIDADE SOCIAL

Anexo 11

Page 1

Lei: 245, Data: 13/12/2022

Codigo	Especificacao	Categoria	Função
<b>08</b>	<b>ASSISTENCIA SOCIAL</b>		<b>2.387.585,52</b>
3.1.90.04.00	CONTRATAÇÃO POR TEMPO DETERMINADO	95.000,00	
3.1.90.11.00	VENCIMENTOS E VANTAGENS FIXAS - PESSOAL CIVIL	477.500,00	
3.1.90.13.00	OBRIGAÇÕES PATRONAIS	84.000,00	
3.1.90.91.00	SENTENÇAS JUDICIAIS	4.578,27	
3.1.90.92.00	DESPESAS DE EXERCÍCIOS ANTERIORES	20.000,00	
3.1.91.13.00	CONTRIBUIÇÕES PATRONAIS	50.000,00	
3.3.90.08.00	OUTROS BENEFÍCIOS ASSISTENCIAIS DO SERVIDOR E	5.000,00	
3.3.90.14.00	DIÁRIAS - CIVIL	67.500,00	
3.3.90.30.00	MATERIAL DE CONSUMO	341.507,25	
3.3.90.32.00	MATERIAL, BEM OU SERVIÇO PARA DISTRIBUIÇÃO GR	51.000,00	
3.3.90.33.00	PASSAGENS E DESPESAS COM LOCOMOÇÃO	3.000,00	
3.3.90.36.00	OUTROS SERVIÇOS DE TERCEIROS - PESSOA FÍSICA	311.500,00	
3.3.90.39.00	OUTROS SERVIÇOS DE TERCEIROS - PESSOA JURÍDIC	418.000,00	
3.3.90.40.00	SERVIÇOS DE TECNOLOGIA DA INFORMAÇÃO E COMU	30.000,00	
3.3.90.47.00	OBRIGAÇÕES TRIBUTÁRIAS E CONTRIBUTIVAS	5.000,00	
3.3.90.48.00	OUTROS AUXÍLIOS FINANCEIROS A PESSOAS FÍSICAS	150.000,00	
3.3.90.92.00	DESPESAS DE EXERCÍCIOS ANTERIORES	22.000,00	
3.3.90.93.00	INDENIZAÇÕES E RESTITUIÇÕES	10.000,00	
4.4.90.51.00	OBRAS E INSTALAÇÕES	35.000,00	
4.4.90.52.00	EQUIPAMENTOS E MATERIAL PERMANENTE	207.000,00	
<b>09</b>	<b>PREVIDENCIA SOCIAL</b>		<b>869.000,00</b>
3.1.90.01.00	APOSENTADORIAS, RESERVA REMUNERADA E REFOR	300.000,00	
3.1.90.03.00	PENSÕES	200.000,00	
3.1.90.11.00	VENCIMENTOS E VANTAGENS FIXAS - PESSOAL CIVIL	25.000,00	
3.1.90.13.00	OBRIGAÇÕES PATRONAIS	2.000,00	
3.1.90.91.00	SENTENÇAS JUDICIAIS	15.000,00	
3.3.90.14.00	DIÁRIAS - CIVIL	7.000,00	
3.3.90.30.00	MATERIAL DE CONSUMO	25.000,00	
3.3.90.35.00	SERVIÇOS DE CONSULTORIA	150.000,00	
3.3.90.36.00	OUTROS SERVIÇOS DE TERCEIROS - PESSOA FÍSICA	10.000,00	
3.3.90.39.00	OUTROS SERVIÇOS DE TERCEIROS - PESSOA JURÍDIC	40.000,00	
3.3.90.40.00	SERVIÇOS DE TECNOLOGIA DA INFORMAÇÃO E COMU	70.000,00	
4.4.90.51.00	OBRAS E INSTALAÇÕES	10.000,00	
4.4.90.52.00	EQUIPAMENTOS E MATERIAL PERMANENTE	15.000,00	



# PREFEITURA MUNICIPAL DE SÃO BRAZ DO PIAUÍ

R DIONISIO P DA SILVA - CNPJ:41522145/0001-30

Orçamento Programa - Exercício de 2023

## SEGURIDADE SOCIAL

Anexo 11

Page 2

Lei: 245, Data: 13/12/2022

Codigo	Especificacao	Categoria	Função
<b>10</b>	<b>SAUDE</b>		<b>7.000.000,00</b>
3.1.90.04.00	CONTRATAÇÃO POR TEMPO DETERMINADO	500.000,00	
3.1.90.11.00	VENCIMENTOS E VANTAGENS FIXAS - PESSOAL CIVIL	1.670.000,00	
3.1.90.13.00	OBRIGAÇÕES PATRONAIS	171.000,00	
3.1.90.16.00	OUTRAS DESPESAS VARIÁVEIS - PESSOAL CIVIL	160.000,00	
3.1.90.91.00	SENTENÇAS JUDICIAIS	9.000,00	
3.1.90.92.00	DESPESAS DE EXERCÍCIOS ANTERIORES	12.000,00	
3.1.91.13.00	CONTRIBUIÇÕES PATRONAIS	321.000,00	
3.3.90.08.00	OUTROS BENEFÍCIOS ASSISTENCIAIS DO SERVIDOR E	20.000,00	
3.3.90.14.00	DIÁRIAS - CIVIL	114.500,00	
3.3.90.30.00	MATERIAL DE CONSUMO	1.135.000,00	
3.3.90.32.00	MATERIAL, BEM OU SERVIÇO PARA DISTRIBUIÇÃO GR/	29.000,00	
3.3.90.33.00	PASSAGENS E DESPESAS COM LOCOMOÇÃO	20.000,00	
3.3.90.36.00	OUTROS SERVIÇOS DE TERCEIROS - PESSOA FÍSICA	799.500,00	
3.3.90.39.00	OUTROS SERVIÇOS DE TERCEIROS - PESSOA JURÍDIC	1.198.000,00	
3.3.90.40.00	SERVIÇOS DE TECNOLOGIA DA INFORMAÇÃO E COMU	55.000,00	
3.3.90.47.00	OBRIGAÇÕES TRIBUTÁRIAS E CONTRIBUTIVAS	10.000,00	
3.3.90.48.00	OUTROS AUXÍLIOS FINANCEIROS A PESSOAS FÍSICAS	90.000,00	
3.3.90.92.00	DESPESAS DE EXERCÍCIOS ANTERIORES	21.000,00	
4.4.90.51.00	OBRAS E INSTALAÇÕES	275.000,00	
4.4.90.52.00	EQUIPAMENTOS E MATERIAL PERMANENTE	390.000,00	
<b>99</b>	<b>RESERVA DE CONTINGENCIA</b>		<b>700.000,00</b>
9.9.99.99.00	RESERVA DE CONTINGÊNCIA	700.000,00	
<b>TOTAL</b>			<b>10.956.585,52</b>

DEBORAH SAYONARA  
SANTOS  
CARDOSO:05139518309  
Assinado de forma digital por  
DEBORAH SAYONARA SANTOS  
CARDOSO:05139518309  
Dados: 2022.12.13 16:10:48 -03'00'

DEBORAH SAYONARA SANTOS CARDOSO  
PREFEITA MUNICIPAL  
051.395.183-09

ROMERITO SOARES  
MARTINS:03790661  
309  
Assinado de forma digital por  
ROMERITO SOARES  
MARTINS:03790661309  
Dados: 2022.12.13 16:37:48  
-03'00'

ROMERITO SOARES MARTINS  
CONTADOR CRC-PI: 10.954/O-7  
037.906.613-09



# PREFEITURA MUNICIPAL DE SÃO BRAZ DO PIAUÍ

R DIONISIO P DA SILVA - CNPJ:41522145/0001-30

Orçamento Programa - Exercício de 2023

Page 1

## ANÁLISE DE APLICAÇÃO NO ENSINO

Lei: 245, Data: 13/12/2022

RECEITAS RESULTANTE DE IMPOSTOS (Caput do art. 212 da Constituição)	Valor Previsto	Obrig.(25%)
<b>1. RECEITAS DE IMPOSTOS</b>	<b>809.000,00</b>	<b>202.250,00</b>
1.1 - Receitas Resultante do Imposto sobre a Propriedade Predial e Territorial Urbana - IPTU	29.000,00	7.250,00
1.2 - Receitas Resultante do Imposto sobre Transmissão Inter Vivos - ITBI	40.000,00	10.000,00
1.3 - Receitas Resultante do Imposto sobre Serviços de Qualquer Natureza - ISS	290.000,00	72.500,00
1.4 - Receitas Resultante do Imposto de Renda Retido na Fonte - IRRF	450.000,00	112.500,00
<b>2. RECEITAS DE TRANSFERÊNCIAS CONSTITUCIONAIS E LEGAIS</b>	<b>14.775.629,50</b>	<b>3.693.907,38</b>
<b>2.1 - Cota-Parte FPM</b>	<b>13.468.629,50</b>	<b>3.367.157,38</b>
2.1.1 - Parcela referente à CF, art. 159, I alínea b	12.328.873,50	3.082.218,38
2.1.2 - Parcela referente à CF, art. 159, I alínea "d" e "e"	1.139.756,00	284.939,00
2.2 - Cota-Parte ICMS	1.150.000,00	287.500,00
2.3 - Cota-Parte IPI-Exportação	2.000,00	500,00
2.4 - Cota-Parte ITR	15.000,00	3.750,00
2.5 - Cota-Parte IPVA	140.000,00	35.000,00
2.6 - Cota-Parte IOF-Ouro	0,00	0,00
2.7 - Compensações Financeiras Provenientes de Impostos e Transferências Constitucionais	0,00	0,00
<b>3. TOTAL DA RECEITA DE IMPOSTOS (1+2)</b>	<b>15.584.629,50</b>	
<b>RECEITAS DO FUNDEB</b>		
<b>4. RECEITAS DESTINADAS AO FUNDEB</b>	<b>2.727.174,70</b>	
4.1 - Cota-Parte FPM Destinada ao FUNDEB - (20% de 2.1.1)	2.465.774,70	
4.2 - Cota-Parte ICMS Destinada ao FUNDEB - (20% de 2.2)	230.000,00	
4.3 - Cota-Parte IPI-Exportação Destinada ao FUNDEB - (20% de 2.3)	400,00	
4.4 - Cota-Parte ITR Destinada ao FUNDEB - (20% de 2.4)	3.000,00	
4.5 - Cota-Parte IPVA Destinada ao FUNDEB - (20% de 2.5)	28.000,00	
<b>5. RECEITAS RECEBIDAS DO FUNDEB</b>	<b>7.384.500,00</b>	
<b>5.1 - FUNDEB - Impostos e Transferências de Impostos</b>	<b>4.524.500,00</b>	
5.1.1 - Principal	4.500.000,00	
5.1.2 - Rendimentos de Aplicações Financeiras	24.500,00	
<b>5.2 - FUNDEB - Complementação da União - VAAF</b>	<b>1.360.000,00</b>	
5.2.1 - Principal	1.350.000,00	
5.2.2 - Rendimentos de Aplicações Financeiras	10.000,00	
<b>5.3 - FUNDEB - Complementação da União - VAAT</b>	<b>1.500.000,00</b>	
5.3.1 - Principal	1.495.000,00	
5.3.2 - Rendimentos de Aplicações Financeiras	5.000,00	
<b>6. RESULTADO LÍQUIDO DAS TRANSFERÊNCIAS DO FUNDEB (5.1.1 - 4)</b>	<b>1.772.825,30</b>	
6.1 - ACRÉSCIMO RESULTANTE DAS TRANSFERÊNCIAS DO FUNDEB	1.772.825,30	
6.2 - DECRÉSCIMO RESULTANTE DAS TRANSFERÊNCIAS DO FUNDEB	0,00	
<b>DESPESAS DO FUNDEB</b>		
<b>7. PROFISSIONAIS DA EDUCAÇÃO BÁSICA</b>	<b>5.855.000,00</b>	
<b>7.1 - Educação Infantil</b>	<b>1.695.000,00</b>	
7.1.1 - Creche	615.000,00	
7.1.2 - Pré-Escola	1.080.000,00	



## PREFEITURA MUNICIPAL DE SÃO BRAZ DO PIAUÍ

R DIONISIO P DA SILVA - CNPJ:41522145/0001-30

Orçamento Programa - Exercício de 2023

Page 2

### ANÁLISE DE APLICAÇÃO NO ENSINO

Lei: 245, Data: 13/12/2022

7.2 - Ensino Fundamental	4.160.000,00
<b>8. OUTRAS DESPESAS</b>	<b>1.529.500,00</b>
<b>8.1 - Educação Infantil</b>	<b>672.000,00</b>
8.1.1 - Creche	577.000,00
8.1.2 - Pré-Escola	95.000,00
8.2 - Ensino Fundamental	857.500,00
<b>9. TOTAL DAS DESPESAS DO FUNDEB (7+8)</b>	<b>7.384.500,00</b>
<b>DESPESAS CUSTEADAS COM RECURSOS DO FUNDEB RECEBIDOS NO EXERCÍCIO</b>	
10. Total das Despesas do FUNDEB com Profissionais da Educação Básica	5.855.000,00
11. Total das Despesas custeadas com FUNDEB - Impostos e Transferências de Impostos	4.524.500,00
12. Total das Despesas custeadas com FUNDEB - Complementação da União - VAAF	1.360.000,00
13. Total das Despesas custeadas com FUNDEB - Complementação da União - VAAT	1.500.000,00
14. Total das Despesas custeadas com FUNDEB - Complementação da União - VAAT aplicadas na Educação Infantil	1.100.000,00
15. Total das Despesas custeadas com FUNDEB - Complementação da União - VAAT aplicadas em Despesa de Capital	250.000,00
<b>INDICADORES - Art. 212-A, inciso XI e § 3º - Constituição Federal</b>	
16. Mínimo de 70% do FUNDEB na Remuneração dos Profissionais da Educação Básica	79,29
17. Percentual de 50% da Complementação da União ao FUNDEB (VAAT) na Educação Infantil	73,33
18. Mínimo de 15% da Complementação da União ao FUNDEB (VAAT) em Despesa de Capital	16,67
<b>DESPESAS COM MANUTENÇÃO E DESENVOLVIMENTO DO ENSINO - MDE - CUSTEADAS COM RECEITA DE IMPOSTOS (EXCETO FUNDEB)</b>	
<b>19. EDUCAÇÃO INFANTIL</b>	<b>100.000,00</b>
19.1 - Creche	50.000,00
19.2 - Pré-escola	50.000,00
20. ENSINO FUNDAMENTAL	1.490.000,00
<b>21. TOTAL DAS DESPESAS COM AÇÕES TÍPICAS DE MDE (19 + 20)</b>	<b>1.590.000,00</b>
<b>APURAÇÃO DAS DESPESAS PARA FINS DE LIMITE MÍNIMO CONSTITUCIONAL</b>	
22. TOTAL DAS DESPESAS DE MDE CUSTEADAS COM RECURSOS DE IMPOSTOS (FUNDEB E RECEITAS DE IMPOSTOS)	6.114.500,00
23. RESULTADOS LÍQUIDOS DAS TRANSFERÊNCIAS DO FUNDEB	1.772.825,30
24. TOTAL DAS DESPESAS PARA FINS DE LIMITE (22 - 23)	4.341.674,70
<b>25. PERCENTUAL DE APLICAÇÃO EM MDE SOBRE A RECEITA LÍQUIDA DE IMPOSTOS ((30)/(3)x100) - LIMITE CONSTITUCIONAL 25%</b>	<b>27,86</b>
<b>RECEITAS ADICIONAIS PARA FINANCIAMENTO DO ENSINO (Obrigatório 100%)</b>	
<b>26. RECEITA DE TRANSFERÊNCIA DO FNDE (INCLUINDO RENDIMENTOS DE APLICAÇÃO FINANCEIRA)</b>	<b>1.003.200,00</b>
26.1 - Salário-Educação	100.000,00
26.2 - PDDE	20.000,00
26.3 - PNAE	120.000,00
26.4 - PNATE	104.500,00
26.5 - Outras Transferências do FNDE	658.700,00
27. RECEITA DE TRANSFERÊNCIAS DE CONVÊNIOS	99.500,00
28. RECEITA DE ROYALTIES DESTINADOS À EDUCAÇÃO	0,00
29. RECEITA DE OPERAÇÕES DE CRÉDITO VINCULADAS À EDUCAÇÃO	0,00



# PREFEITURA MUNICIPAL DE SÃO BRAZ DO PIAUI

R DIONISIO P DA SILVA - CNPJ:41522145/0001-30

Orçamento Programa - Exercício de 2023

Page 3

## ANÁLISE DE APLICAÇÃO NO ENSINO

Lei: 245, Data: 13/12/2022

30. OUTRAS RECEITAS PARA FINANCIAMENTO DO ENSINO	159.500,00
<b>31. TOTAL DAS OUTRAS RECEITAS ADICIONAIS DO ENSINO (26 + 27 + 28 + 29 + 30)</b>	<b>1.262.200,00</b>

### DESPESAS CUSTEADAS COM RECEITAS ADICIONAIS PARA FINANCIAMENTO DO ENSINO

32. EDUCAÇÃO INFANTIL	205.000,00
32.1 - Creche	150.000,00
32.2 - Pré-Escola	55.000,00
33. ENSINO FUNDAMENTAL	1.158.200,00
34. ENSINO MÉDIO	0,00
35. ENSINO SUPERIOR	0,00
36. ENSINO PROFISSIONAL NÃO INTEGRADO AO ENSINO REGULAR	0,00
<b>37. TOTAL DAS DESPESAS CUSTEADAS COM RECEITAS ADICIONAIS PARA FINANCIAMENTO DO ENSINO (32 + 33 + 34 + 35 + 36)</b>	<b>1.363.200,00</b>

DEBORAH SAYONARA SANTOS  
CARDOSO:05139518309

Assinado de forma digital por DEBORAH  
SAYONARA SANTOS CARDOSO:05139518309  
Dados: 2022.12.13 16:11:14 -03'00'

DEBORAH SAYONARA SANTOS CARDOSO  
PREFEITA MUNICIPAL  
051.395.183-09

ROMERITO SOARES  
MARTINS:03790661309

Assinado de forma digital por  
ROMERITO SOARES  
MARTINS:03790661309  
Dados: 2022.12.13 16:38:49 -03'00'

ROMERITO SOARES MARTINS  
CONTADOR CRC-PI: 10.954/O-7  
037.906.613-09



# PREFEITURA MUNICIPAL DE SÃO BRAZ DO PIAUI

R DIONISIO P DA SILVA - CNPJ:41522145/0001-30

Orçamento Programa - Exercício de 2023

## ANÁLISE DE APLICAÇÃO NA SAÚDE

Quadro 17

Page 1

Lei: 245, Data: 13/12/2022

RECEITAS RESULTANTE DE IMPOSTOS (Caput do art. 212 da Constituição)	Previsão	Obrig.(15%)
<b>1. RECEITAS DE IMPOSTOS</b>	<b>809.000,00</b>	<b>121.350,00</b>
<b>1.1 - Receita Resultante do Imposto sobre a Propriedade Predial e Territorial Urbana - IPTU</b>	<b>29.000,00</b>	<b>4.350,00</b>
1.1.1 - IPTU	25.000,00	3.750,00
1.1.2 - Multas, Juros de Mora, Dívida Ativa e Outros Encargos do IPTU	4.000,00	600,00
<b>1.2 - Receitas Resultante do Imposto sobre Transmissão Inter Vivos - ITBI</b>	<b>40.000,00</b>	<b>6.000,00</b>
1.2.1 - ITBI	40.000,00	6.000,00
1.2.2 - Multas, Juros de Mora, Dívida Ativa e Outros Encargos do ITBI	0,00	0,00
<b>1.3 - Receitas Resultante do Imposto sobre Serviços de Qualquer Natureza - ISS</b>	<b>290.000,00</b>	<b>43.500,00</b>
1.3.1 - ISS	280.000,00	42.000,00
1.3.2 - Multas, Juros de Mora, Dívida Ativa e Outros Encargos do ISS	10.000,00	1.500,00
<b>1.4 - Receitas Resultante do Imposto de Renda Retido na Fonte - IRRF</b>	<b>450.000,00</b>	<b>67.500,00</b>
<b>2. RECEITAS DE TRANSFERÊNCIAS CONSTITUCIONAIS E LEGAIS</b>	<b>13.635.873,50</b>	<b>2.045.381,02</b>
2.1 - Cota-Parte FPM	12.328.873,50	1.849.331,02
2.2 - Cota-Parte ITR	15.000,00	2.250,00
2.3 - Cota-Parte IPVA	140.000,00	21.000,00
2.4 - Cota-Parte ICMS	1.150.000,00	172.500,00
2.5 - Cota-Parte IPI-Exportação	2.000,00	300,00
<b>2.6 - Compensação Financeiras Provenientes de Impostos e Transf. Constitucionais</b>	<b>0,00</b>	<b>0,00</b>
2.6.1 - Desoneração ICMS (LC 87/96)	0,00	0,00
2.6.2 - Outras	0,00	0,00
<b>3 - TOTAL DAS RECEITAS RESULTANTES DE IMPOSTOS E TRANSFERÊNCIAS CONSTITUCIONAIS E LEGAIS = (1 + 2)</b>	<b>14.444.873,50</b>	<b>2.166.731,02</b>
<b>4. DESPESAS COM AÇÕES E SERVIÇOS PÚBLICOS DE SAÚDE (ASPS) - POR SUBFUNÇÃO E CATEGORIA ECONÔMICA</b>	<b>Fixado</b>	
<b>4.1 - ATENÇÃO BÁSICA</b>	<b>2.360.000,00</b>	
4.1.1 - Despesas Correntes	2.200.000,00	
4.1.2 - Despesas de Capital	160.000,00	
<b>4.2 - ASSISTÊNCIA HOSPITALAR E AMBULATORIAL</b>	<b>0,00</b>	
4.2.1 - Despesas Correntes	0,00	
4.2.2 - Despesas de Capital	0,00	
<b>4.3 - SUPORTE PROFILÁTICO E TERAPÊUTICO</b>	<b>0,00</b>	
4.3.1 - Despesas Correntes	0,00	
4.3.2 - Despesas de Capital	0,00	
<b>4.4 - VIGILÂNCIA SANITÁRIA</b>	<b>0,00</b>	
4.4.1 - Despesas Correntes	0,00	
4.4.2 - Despesas de Capital	0,00	
<b>4.5 - VIGILÂNCIA EPIDEMIOLÓGICA</b>	<b>80.000,00</b>	
4.5.1 - Despesas Correntes	80.000,00	
4.5.2 - Despesas de Capital	0,00	
<b>4.6 - ALIMENTAÇÃO E NUTRIÇÃO</b>	<b>0,00</b>	
4.6.1 - Despesas Correntes	0,00	
4.6.2 - Despesas de Capital	0,00	



# PREFEITURA MUNICIPAL DE SÃO BRAZ DO PIAUÍ

R DIONISIO P DA SILVA - CNPJ:41522145/0001-30

Orçamento Programa - Exercício de 2023

Quadro 17

Page 2

## ANÁLISE DE APLICAÇÃO NA SAÚDE

Lei: 245, Data: 13/12/2022

<b>4.7 - OUTRAS SUBFUNÇÕES (X)</b>	<b>9.000,00</b>
4.7.1 - Despesas Correntes	9.000,00
4.7.2 - Despesas de Capital	0,00
<b>5 - TOTAL (4.1 + 4.2 + 4.3 + 4.4 + 4.5 + 4.6 + 4.7)</b>	<b>2.449.000,00</b>
<b>6 - APURAÇÃO DO CUMPRIMENTO DO LIMITE MÍNIMO PARA APLICAÇÃO EM ASPS</b>	
6.1 - Diferença entre o Valor Aplicado e a Despesa Mínima a ser Aplicada (5 - 3)	282.268,98
6.2 - PERCENTUAL DA RECEITA DE IMPOSTOS E TRANSFERÊNCIAS CONSTITUCIONAIS E LEGAIS APLICADO EM ASPS(5 /3) * 100 (Mínimo de 15	16,95
<b>7 - RECEITAS ADICIONAIS PARA O FINANCIAMENTO DA SAÚDE NÃO COMPUTADAS NO CÁLCULO DO MÍNIMO</b>	
<b>7.1 - RECEITAS DE TRANSFERÊNCIAS PARA A SAÚDE</b>	<b>4.040.000,00</b>
7.1.1 - Proveniente da União - Fundo a Fundo	3.625.000,00
7.1.2 - Proveniente dos Estados	415.000,00
7.1.3 - Proveniente de outros Municípios	0,00
<b>7.2 - RECEITA DE OPERAÇÕES DE CRÉDITO INTERNAS E EXTERNAS VINCULADAS A SAÚDE</b>	<b>0,00</b>
<b>7.3 - OUTRAS RECEITAS</b>	<b>0,00</b>
<b>8 - TOTAL DE RECEITAS ADICIONAIS PARA FINANCIAMENTO DA SAÚDE (7.1 + 7.2 + 7.3)</b>	<b>4.040.000,00</b>
<b>9 - DESPESAS COM SAÚDE POR SUBFUNÇÕES E CATEGORIA ECONÔMICA NÃO COMPUTADAS NO CÁLCULO DO MÍNIMO</b>	
<b>9.1 - ATENÇÃO BÁSICA</b>	<b>4.017.000,00</b>
9.1.1 - Despesas Correntes	3.532.000,00
9.1.2 - Despesas de Capital	485.000,00
<b>9.2 - ASSISTÊNCIA HOSPITALAR E AMBULATORIAL</b>	<b>0,00</b>
9.2.1 - Despesas Correntes	0,00
9.2.2 - Despesas de Capital	0,00
<b>9.3 - SUPORTE PROFILÁTICO E TERAPÊUTICO</b>	<b>65.000,00</b>
9.3.1 - Despesas Correntes	65.000,00
9.3.2 - Despesas de Capital	0,00
<b>9.4 - VIGILÂNCIA SANITÁRIA</b>	<b>47.000,00</b>
9.4.1 - Despesas Correntes	47.000,00
9.4.2 - Despesas de Capital	0,00
<b>9.5 - VIGILÂNCIA EPIDEMIOLÓGICA</b>	<b>407.000,00</b>
9.5.1 - Despesas Correntes	387.000,00
9.5.2 - Despesas de Capital	20.000,00
<b>9.6 - ALIMENTAÇÃO E NUTRIÇÃO</b>	<b>15.000,00</b>
9.6.1 - Despesas Correntes	15.000,00
9.6.2 - Despesas de Capital	0,00
<b>9.7 - OUTRAS SUBFUNÇÕES</b>	<b>0,00</b>
9.7.1 - Despesas Correntes	0,00
9.7.2 - Despesas de Capital	0,00
<b>10 - TOTAL DAS DESPESAS NÃO COMPUTADAS NO CÁLCULO DO MÍNIMO (9.1 + 9.2 + 9.3 + 9.4 + 9.5 + 9.6 + 9.7)</b>	<b>4.551.000,00</b>



# PREFEITURA MUNICIPAL DE SÃO BRAZ DO PIAUÍ

R DIONISIO P DA SILVA - CNPJ:41522145/0001-30

Orçamento Programa - Exercício de 2023

## ANÁLISE DE APLICAÇÃO NA SAÚDE

Quadro 17

Page 3

Lei: 245, Data: 13/12/2022

<b>19 - DESPESAS TOTAIS COM SAÚDE (Computadas e não computadas no cálculo do limite mínimo)</b>	
20 - ATENÇÃO BÁSICA (4.1 + 9.1)	6.377.000,00
21 - ASSISTÊNCIA HOSPITALAR E AMBULATORIAL (4.2 + 9.2)	0,00
22 - SUPORTE PROFILÁTICO E TERAPÊUTICO (4.3 + 9.3)	65.000,00
23 - VIGILÂNCIA SANITÁRIA (4.4 + 9.4)	47.000,00
24 - VIGILÂNCIA EPIDEMIOLÓGICA (4.5 + 9.5)	487.000,00
25 - ALIMENTAÇÃO E NUTRIÇÃO (4.6 + 9.6)	15.000,00
26 - OUTRAS SUBFUNÇÕES (4.7 + 9.7)	9.000,00
<b>27 - TOTAL DAS DESPESAS COM SAÚDE (20 + 21 + 22 + 23 + 24 + 25 + 26)</b>	<b>7.000.000,00</b>

DEBORAH SAYONARA  
SANTOS  
CARDOSO:05139518309

Assinado de forma digital por  
DEBORAH SAYONARA SANTOS  
CARDOSO:05139518309  
Dados: 2022.12.13 16:11:37 -03'00'

DEBORAH SAYONARA SANTOS CARDOSO  
PREFEITA MUNICIPAL  
051.395.183-09

ROMERITO SOARES  
MARTINS:03790661309

Assinado de forma digital por  
ROMERITO SOARES  
MARTINS:03790661309  
Dados: 2022.12.13 16:39:46 -03'00'

ROMERITO SOARES MARTINS  
CONTADOR CRC-PI: 10.954/O-7  
037.906.613-09

**PREFEITURA MUNICIPAL DE SÃO BRAZ DO PIAUÍ**

R DIONISIO P DA SILVA - CNPJ:41522145/0001-30

Orçamento Programa - Exercício de 2023

RECEITA CORRENTE LIQUIDA - LC 101, ART. 2, Inciso IV

Quadro 20

Page 1

Lei: 245, Data: 13/12/2022

Código	Especificação	Previsão
1000.00.0.0.0	RECEITAS CORRENTES.	
1100.00.0.0.0	IMPOSTOS, TAXAS E CONTRIBUIÇÕES DE MELHORIA	859.000,00
1200.00.0.0.0	CONTRIBUIÇÕES	428.880,00
1300.00.0.0.0	RECEITA PATRIMONIAL	229.200,00
1600.00.0.0.0	RECEITA DE SERVIÇOS	10.000,00
1700.00.0.0.0	TRANSFERÊNCIAS CORRENTES	30.338.260,22
1900.00.0.0.0	OUTRAS RECEITAS CORRENTES	307.000,00
9500.00.0.0.0	(R) DEDUÇÕES DO FUNDEB	-2.727.174,70
1215.01.0.0.0	CONTRIBUIÇÃO DO SERVIDOR CIVIL	-330.000,00
1321.04.0.0.0	GANHOS COM APLICAÇÕES FINANCEIRAS DO RPPS	-60.000,00
1999.03.0.0.0	COMPENSAÇÕES FINANCEIRAS ENTRE OS REGIMES DE F	-15.000,00
	<b>TOTAL</b>	<b>29.040.165,52</b>

**Percentual de Gastos com Pessoal****Legislativo***Despesa com Pessoal* 532.000,00**Deduções**

Categoria	Tipo	Valor	Descrição da Dedução
3.1.90.91.00	NV	5.000,00	SENTENÇAS JUDICIAIS
3.1.90.92.00	NV	2.000,00	DESPESAS DE EXERCÍCIOS ANTERIORES

Total Deduções 7.000,00

Despesa Líquida: 525.000,00

Percentual Aplicado: 1,81 %

**Executivo***Despesa com Pessoal* 12.780.578,27**Deduções**

Categoria	Tipo	Valor	Descrição da Dedução
3.1.90.01.00	NV	300.000,00	APOSENTADORIAS, RESERVA REMUNERADA E REFORMAS
3.1.90.03.00	NV	200.000,00	PENSÕES
3.1.90.91.00	NV	438.578,27	SENTENÇAS JUDICIAIS
3.1.90.92.00	NV	68.500,00	DESPESAS DE EXERCÍCIOS ANTERIORES
3.1.90.94.00	NV	25.000,00	INDENIZAÇÕES E RESTITUIÇÕES TRABALHISTAS

Total Deduções 1.032.078,27

Despesa Líquida: 11.748.500,00

Percentual Aplicado: 40,46 %



**PREFEITURA MUNICIPAL DE SÃO BRAZ DO PIAUI**

R DIONISIO P DA SILVA - CNPJ:41522145/0001-30

Orçamento Programa - Exercício de 2023

RECEITA CORRENTE LIQUIDA - LC 101, ART. 2, Inciso IV

Quadro 20

Page 2

Lei: 245, Data: 13/12/2022

Código	Especificação	Previsão
--------	---------------	----------

DEBORAH SAYONARA SANTOS  
CARDOSO:05139518309

Assinado de forma digital por  
DEBORAH SAYONARA SANTOS  
CARDOSO:05139518309  
Dados: 2022.12.13 16:12:13 -03'00'

DEBORAH SAYONARA SANTOS CARDOSO  
PREFEITA MUNICIPAL  
051.395.183-09

ROMERITO SOARES MARTINS:03790661309  
309

Assinado de forma digital por  
ROMERITO SOARES  
MARTINS:03790661309  
Dados: 2022.12.13 16:40:36 -03'00'

ROMERITO SOARES MARTINS  
CONTADOR CRC-PI: 10.954/O-7  
037.906.613-09



# PREFEITURA MUNICIPAL DE SÃO BRAZ DO PIAUÍ

R DIONISIO P DA SILVA - CNPJ:41522145/0001-30

Quadro 19C

Orçamento Programa - Exercício de 2023

Page 1

## RECEITA/DESPESA POR FONTE DE RECURSO DO STN

Lei: 245, Data: 13/12/2022

Cod.	Descrição	RECEITA PREVISTA	DESPESA PREVISTA
<b>1</b>	<b>Recursos do Exercício Corrente</b>	<b>35.100.000,00</b>	<b>35.100.000,00</b>
500	Recursos não Vinculados de Impostos (Exerc.Corrente)	15.027.085,52	15.027.085,52
540	Transferências do FUNDEB - Impostos e Transferências de Impostos (Exerc.Corrente)	4.524.500,00	4.524.500,00
541	Transferências do FUNDEB - Complementação da União - VAAF (Exerc.Corrente)	1.360.000,00	1.360.000,00
542	Transferências do FUNDEB - Complementação da União - VAAT (Exerc.Corrente)	1.500.000,00	1.500.000,00
543	Transferências do FUNDEB - Complementação da União - VAAR (Exerc.Corrente)	300.000,00	300.000,00
550	Transferência do Salário-Educação (Exerc.Corrente)	100.000,00	100.000,00
551	Transferências de Recursos do FNDE referentes ao Programa Dinheiro Direto na Es	20.000,00	20.000,00
552	Transferências de Recursos do FNDE referentes ao Programa Nacional de Alimentar	120.000,00	120.000,00
553	Transferências de Recursos do FNDE Referentes ao Programa Nacional de Apoio ac	104.500,00	104.500,00
569	Outras Transferências de Recursos do FNDE (Exerc.Corrente)	658.700,00	658.700,00
570	Transferências do Governo Federal referentes a Convênios e Instrumentos Congêne	50.000,00	50.000,00
571	Transferências do Estado referentes a Convênios e Instrumentos Congêneres vincu	50.000,00	50.000,00
576	Transferências de Recursos dos Estados para programas de educação (Exerc.Corre	160.000,00	160.000,00
599	Outros Recursos Vinculados à Educação (Exerc.Corrente)	100.000,00	100.000,00
600	Transf.Fundo a Fundo de Recursos do SUS provenientes do Governo Federal - Bloc	3.100.000,00	3.100.000,00
601	Transf.Fundo a Fundo de Recursos do SUS provenientes do Governo Federal - Bloc	420.000,00	420.000,00
602	Transf.Fundo a Fundo Recursos SUS provenientes Governo Federal-Bloco Manut.Aç	80.000,00	80.000,00
604	Transferências provenientes do Governo Federal destinadas ao vencimento dos age	455.000,00	455.000,00
621	Transferências Fundo a Fundo de Recursos do SUS provenientes do Governo Estad	380.000,00	380.000,00
631	Transferências do Governo Federal referentes a Convênios e Instrumentos Congêne	25.000,00	25.000,00
632	Transferências do Estado referentes a Convênios e Instrumentos Congêneres vincu	35.000,00	35.000,00
659	Outros Recursos Vinculados à Saúde (Exerc.Corrente)	56.000,00	56.000,00
660	Transferência de Recursos do Fundo Nacional de Assistência Social - FNAS (Exerc.t	1.115.000,00	1.115.000,00
661	Transferência de Recursos dos Fundos Estaduais de Assistência Social (Exerc.Corre	61.000,00	61.000,00
665	Transferências de Convênios e Instrumentos Congêneres vinculados à Assistência S	50.000,00	50.000,00
669	Outros Recursos Vinculados à Assistência Social (Exerc.Corrente)	100.000,00	100.000,00
700	Outras Transferências de Convênios ou Instrumentos Congêneres da União (Exerc.C	2.700.000,00	2.700.000,00
701	Outras Transferências de Convênios ou Instrumentos Congêneres dos Estados (Exe	100.000,00	100.000,00
704	Transferências da União Referentes a Compensações Financeiras pela Exploração c	201.000,00	201.000,00
706	Transferência Especial da União (Exerc.Corrente)	200.000,00	200.000,00
710	Transferência Especial dos Estados (Exerc.Corrente)	100.000,00	100.000,00
749	Outras vinculações de transferências (Exerc.Corrente)	35.000,00	35.000,00
750	Recursos da Contribuição de Intervenção no Domínio Econômico - CIDE (Exerc.Corr	65.500,00	65.500,00
751	Recursos da Contribuição para o Custeio do Serviço de Iluminação Pública - COSIP	88.880,00	88.880,00
754	Recursos de Operações de Crédito (Exerc.Corrente)	18.834,48	18.834,48
755	Recursos de Alienação de Bens/Ativos - Administração Direta (Exerc.Corrente)	20.000,00	20.000,00
800	Recursos Vinculados ao RPPS - Fundo em Capitalização (Plano Previdenciário) (Ex	1.215.000,00	1.215.000,00
802	Recursos Vinculados ao RPPS - Taxa de Administração (Exerc.Corrente)	354.000,00	354.000,00
899	Outros Recursos Vinculados (Exerc.Corrente)	50.000,00	50.000,00
<b>TOTAL</b>		<b>35.100.000,00</b>	<b>35.100.000,00</b>

DEBORAH SAYONARA SANTOS  
Assinado de forma digital por  
DEBORAH SAYONARA SANTOS  
CARDOSO:05139518309  
Dados: 2022.12.13 16:12:37 -03'00'

DEBORAH SAYONARA SANTOS CARDOSO  
PREFEITA MUNICIPAL  
051.395.183-09

ROMERITO SOARES  
Assinado de forma digital por  
ROMERITO SOARES  
MARTINS:03790661309  
Dados: 2022.12.13 16:41:29 -03'00'

9

ROMERITO SOARES MARTINS  
CONTADOR CRC-PI: 10.954/O-7  
037.906.613-09