



PREFEITURA MUNICIPAL DE
**SEBASTIÃO
LEAL** Nossa Cidade.
Nosso Orgulho.

Estado do Piauí
PREFEITURA MUNICIPAL DE SEBASTIÃO LEAL
CNPJ: 01.612.610/0001-09
Praça São José, 56, Centro
CEP: 64.873-000 – Sebastião Leal - PI

LEI 265/2023

LEI ORÇAMENTÁRIA ANUAL - LOA PARA O EXERCÍCIO FINANCEIRO DE 2024

Administração: **MANOELINA DE SOUSA BORGES**

LEI Nº 265 /2023 de 20 de Dezembro de 2023.

Estima a Receita e fixa a Despesa do Município de SEBASTIÃO LEAL, Estado do Piauí, para o exercício Financeiro de 2024 e dá outras providências.

A PREFEITA MUNICIPAL DE SEBASTIÃO LEAL, Faço saber que a Câmara Municipal aprovou e eu sanciono a seguinte Lei:

Art. 1º - A Lei Orçamentária Anual para o exercício financeiro de 2024, composto pelas receitas e despesas do Tesouro Municipal e de outras fontes estima a receita geral em R\$ 41.500.000,00 (quarenta e um milhões e quinhentos mil reais) e fixa a despesa em igual valor.

I - O orçamento fiscal referente ao Poder Legislativo e ao Poder Executivo do Município, seus órgãos, fundos e entidades da administração direta e indireta.

II - O orçamento da seguridade social, abrangendo todos os órgãos e entidades a ele vinculados, da administração direta e indireta, bem como os fundos instituídos e mantidos pelo poder público.

Art. 2º - A receita será realizada mediante a arrecadação de Tributos, rendas e outras fontes de receitas correntes e de capital, na forma da legislação vigente e das especificações constantes do Anexo I que integram esta lei de acordo com o seguinte desdobramento:

RECEITA CORRENTE	R\$	40.093.000,00
- Receita Tributária	R\$	7.800.000,00
- Receita de Contribuições	R\$	315.000,00
- Receita Patrimonial	R\$	264.000,00
- Receita Agropecuária	R\$	0,00
- Receita Industrial	R\$	0,00
- Receita de Serviços	R\$	20.000,00
- Transferências Correntes	R\$	35.224.000,00
- Outras Receitas Correntes	R\$	200.000,00
(-) DEDUÇÕES DE RECEITAS	R\$	-3.730.000,00
RECEITAS DE CAPITAL	R\$	1.407.000,00
- Operações de Crédito	R\$	40.000,00
- Alienação de Bens	R\$	30.000,00
- Amortização de Empréstimos	R\$	0,00
- Transferências de Capital	R\$	1.037.000,00



PREFEITURA MUNICIPAL DE
**SEBASTIÃO
LEAL**
Nossa Cidade,
Nosso Orgulho.

Estado do Piauí
PREFEITURA MUNICIPAL DE SEBASTIÃO LEAL
CNPJ: 01.612.610/0001-09
Praça São José, 56, Centro
CEP: 64.873-000 – Sebastião Leal - PI

- Outras Receitas de Capital	R\$	300.000,00
RECEITAS INTRA-ORÇAMENTÁRIAS	R\$	0,00
TOTAL GERAL	R\$	41.500.000,00

Art. 3º - A Despesa será realizada na forma dos quadros analíticos constantes do ANEXO II e respectivos sub anexos conforme a discriminação seguinte:

DESPESAS POR FUNÇÕES		
01 – Legislativa	R\$	1.433.000,00
02 – Judiciária	R\$	0,00
03 – Essencial a Justiça	R\$	143.000,00
04 – Administração	R\$	7.091.000,00
05 – Defesa Nacional	R\$	0,00
06 - Segurança Publica	R\$	35.000,00
07 – Relação Exteriores	R\$	0,00
08 – Assistência Social	R\$	4.052.000,00
09 – Previdência Social	R\$	0,00
10 – Saúde	R\$	8.076.000,00
11 – Trabalho	R\$	24.000,00
12 – Educação	R\$	11.969.000,00
13 – Cultura	R\$	362.000,00
14 – Direitos da Cidadania	R\$	0,00
15 – Urbanismo	R\$	4.874.000,00
16 – Habitação	R\$	9.000,00
17 – Saneamento	R\$	372.000,00
18 – Gestão Ambiental	R\$	212.000,00
19 – Ciência e Tecnologia	R\$	0,00
20 – Agricultura	R\$	1.475.000,00
21 – Organização Agrária	R\$	0,00
22 – Indústria	R\$	0,00
23 – Comércio e Serviços	R\$	0,00
24 – Comunicações	R\$	0,00
25 – Energia	R\$	395.000,00
26 – Transporte	R\$	5.000,00
27 – Desporto e Lazer	R\$	135.000,00
28 – Encargos Especiais	R\$	615.000,00
99- Reserva de Contingência	R\$	250.000,00
DESPESAS INTRA-ORÇAMENTÁRIAS		0,00
T O T A L	R\$	41.500.000,00

Art. 4º - Integram o Orçamento na forma do § 1º do Art. 2º da Lei 4.320 de 17 de março de 1964, os anexos:

- I - Sumário geral da receita por fontes e da despesa por função do Governo;
- II - Quadro demonstrativo da Receita e Despesa segundo as Categorias Econômicas, na forma do Anexo I e II;
- III - Quadro discriminativo da receita por fontes e respectiva legislação;
- IV - Quadro das dotações por órgãos do Governo e da Administração.

Art. 5º - Fica o Poder Executivo autorizado a:

- I - Abrir créditos suplementares até o limite de 60% (sessenta por cento), da despesa fixada nesta lei, na forma do que dispõem os artigos 7º e 43 da Lei Federal nº 4.320 de 17 de março de 1964;
- II - A realização de operações de crédito por antecipação da receita somente serão efetivadas mediante autorização expressa do Poder Legislativo deste Município, para procedimento apresentado pelo executivo;
- III - Instituir fundos de qualquer natureza mediante autorização legislativa;
- IV - Promover as medidas necessárias para ajustar os dispêndios ao efetivo comportamento da receita.

Art. 6º - O Poder Executivo é autorizado a suplementar projetos e atividades financeiras a conta de receitas com destinação específica, quando estes ultrapassarem o limite do item I do Art. 5º.

Art. 7º - O Poder Executivo, no interesse da Administração, poderá designar órgãos, para movimentar dotações atribuídas as Unidades Orçamentárias.

Art. 8º - A discriminação analítica do Orçamento – Programa será efetuado por Decreto do Poder Executivo.

Art. 9º - O Poder Executivo no interesse da Administração fará cumprir o que determina a lei de Diretrizes Orçamentárias para o exercício de 2024.

Art. 10º - Revogadas as disposições em contrário, a presente Lei entra em vigor no dia 1º de janeiro de 2024.

MANOELINA DE SOUSA BORGES
Prefeito Municipal

PREFEITURA MUNICIPAL DE SEBASTIÃO LEAL

RUA SAO JOSE - CNPJ:01612610/0001-09

Orçamento Programa - Exercício de 2024

DEMONSTRATIVO DA RECEITA E DESPESA SEGUNDO AS CATEGORIAS ECONOMICAS

(Inc. II, §1º, Art. 2º)

Anexo 01

Page 1

Lei: 247, Data: 13/12/2022

RECEITA	R\$	R\$
RECEITAS CORRENTES		
IMPOSTOS, TAXAS E CONTRIBUIÇÕES DE MELHORIA	7.800.000,00	
CONTRIBUIÇÕES	315.000,00	
RECEITA PATRIMONIAL	264.000,00	
RECEITA DE SERVIÇOS	20.000,00	
TRANSFERÊNCIAS CORRENTES	35.224.000,00	
OUTRAS RECEITAS CORRENTES	200.000,00	
(R) DEDUÇÕES DO FUNDEB	-3.730.000,00	
SUB TOTAL		40.093.000,00
TOTAL		40.093.000,00
SUPERAVIT DO ORÇAMENTO CORRENTE		
RECEITAS DE CAPITAL		40.000,00
OPERações DE CRÉDITO		30.000,00
ALIENAÇÃO DE BENS		1.037.000,00
TRANSFERÊNCIAS DE CAPITAL		300.000,00
OUTRAS RECEITAS DE CAPITAL		
SUB TOTAL		1.407.000,00
TOTAL		7.891.000,00
RESUMO		
RECEITAS CORRENTES.	43.823.000,00	
DEDUÇÕES DA RECEITA CORRENTE	-3.730.000,00	
RECEITAS DE CAPITAL	1.407.000,00	
TOTAL DE RECEITAS		41.500.000,00
TOTAL		41.500.000,00

DESPESA	R\$	R\$
DESPESAS CORRENTES		
PESSOAL E ENCARGOS SOCIAIS	17.784.000,00	
JUROS E ENCARGOS DA DÍVIDA	150.000,00	
OUTRAS DESPESAS CORRENTES	15.675.000,00	
SUB TOTAL		33.609.000,00
SUPERAVIT DO ORÇAMENTO CORRENTE		
TOTAL		6.484.000,00
TOTAL		40.093.000,00
DESPESAS DE CAPITAL		
INVESTIMENTOS	7.324.000,00	
AMORTIZAÇÃO DA DÍVIDA	317.000,00	
SUB TOTAL		7.641.000,00
RESERVA DE CONTINGENCIA		250.000,00
TOTAL		7.891.000,00
RESUMO		
DESPESAS CORRENTES	33.609.000,00	
DESPESAS DE CAPITAL	7.641.000,00	
RESERVA DE CONTINGÊNCIA	250.000,00	
TOTAL DE DESPESA		41.500.000,00
TOTAL		41.500.000,00



PREFEITURA MUNICIPAL DE SEBASTIÃO LEAL

RUA SAO JOSE - CNPJ:01612610/0001-09
Orçamento Programa - Exercício de 2024

DEMONSTRATIVO DA RECEITA E DESPESA SEGUNDO AS CATEGORIAS ECONOMICAS
(Inc.II, §1º, Art.2º)

Anexo 01

Page 2

Lei: 247, Data: 13/12/2022

Manoelina de Sousa Borges

MANOELINA DE SOUSA BORGES
PREFEITA MUNICIPAL
42092825372

JOSÉ JECONIAS SOARES DE ARAÚJO
SECRETÁRIO DE ADMINISTRAÇÃO
34128363600

EVANDRO PINHEIRO MENDES
CONTADOR CRC-PI 6379/O
15101720330

**PREFEITURA MUNICIPAL DE SEBASTIÃO LEAL**

RUA SAO JOSE - CNPJ:01612610/0001-09

Anexo 02

Page 1

Orçamento Programa - Exercício de 2024

RECEITAS SEGUNDO AS CATEGORIAS ECONOMICAS

Lei: 247, Data: 13/12/2022

Código	Especificação	F.R.-C.A.	Desdobramento	SubCategoria Fonte	Categoria Econômica
1000.00.0.0	RECEITAS CORRENTES,				43.823.000,00
1100.00.0.0	IMPOSTOS, TAXAS E CONTRIBUIÇÕES DE MELHORIA			7.800.000,00	
1110.00.0.0	IMPOSTOS			7.500.000,00	
1112.00.0.0	IMPOSTOS SOBRE O PATRIMÔNIO		2.900.000,00		
1112.01.0.0	IMPOSTO SOBRE A PROPRIEDADE TERRITORIAL RURAL		300.000,00		
1112.01.1.0	IMPOSTO SOBRE A PROPRIEDADE TERRITORIAL RURAL - MUNICÍPIOS C		300.000,00		
1112.01.1.1	IMPOSTO SOBRE A PROPRIEDADE TERRITORIAL RURAL - MUNICÍPIOS C	1.500.00.999.000	300.000,00		
1112.50.0.0	IMPOSTO SOBRE A PROPRIEDADE PREDIAL E TERRITORIAL URBANA		100.000,00		
1112.50.0.1	IMPOSTO SOBRE A PROPRIEDADE PREDIAL E TERRITORIAL URBANA - P	1.500.00.999.000	100.000,00		
1112.53.0.0	IMPOSTOS SOBRE TRANSMISSÃO "INTER VIVOS" DE BENS IMÓVEIS E D		2.500.000,00		
1112.53.0.1	IMPOSTOS SOBRE TRANSMISSÃO "INTER VIVOS" DE BENS IMÓVEIS E D	1.500.00.999.000	2.500.000,00		
1113.00.0.0	IMPOSTOS SOBRE A RENDA E PROVENTOS DE QUALQUER NATUREZA		3.800.000,00		
1113.01.0.0	IMPOSTO SOBRE A RENDA DE PESSOA FÍSICA - IRPF		2.000.000,00		
1113.01.0.1	IMPOSTO SOBRE A RENDA DE PESSOA FÍSICA - IRPF - PRINCIPAL	1.500.00.999.000	2.000.000,00		
1113.02.0.0	IMPOSTO SOBRE A RENDA DE PESSOA JURÍDICA - IRPJ - LÍQUIDA DE		1.800.000,00		
1113.02.0.1	IMPOSTO SOBRE A RENDA DE PESSOA JURÍDICA - IRPJ - LÍQUIDA DE	1.500.00.999.001	1.800.000,00		
1114.00.0.0	IMPOSTOS SOBRE A PRODUÇÃO E CIRCULAÇÃO DE MERCADORIAS E SERV		800.000,00		
1114.51.0.0	IMPOSTOS SOBRE SERVIÇOS		800.000,00		
1114.51.1.0	IMPOSTO SOBRE SERVIÇOS DE QUALQUER NATUREZA - ISSQN		800.000,00		
1114.51.1.1	IMPOSTO SOBRE SERVIÇOS DE QUALQUER NATUREZA - ISSQN - PRINCI	1.500.00.999.000	800.000,00		
1120.00.0.0	TAXAS			200.000,00	
1121.00.0.0	TAXAS PELO EXERCÍCIO DO PODER DE POLÍCIA		100.000,00		
1121.01.0.0	TAXAS DE INSPEÇÃO, CONTROLE E FISCALIZAÇÃO		100.000,00		
1121.01.0.1	TAXAS DE INSPEÇÃO, CONTROLE E FISCALIZAÇÃO - PRINCIPAL	1.500.00.999.000	100.000,00		
1122.00.0.0	TAXAS PELA PRESTAÇÃO DE SERVIÇOS		100.000,00		
1122.01.0.0	TAXAS PELA PRESTAÇÃO DE SERVIÇOS EM GERAL		100.000,00		
1122.01.0.1	TAXAS PELA PRESTAÇÃO DE SERVIÇOS EM GERAL - PRINCIPAL	1.500.00.999.000	100.000,00		
1130.00.0.0	CONTRIBUIÇÃO DE MELHORIA			100.000,00	
1131.00.0.0	CONTRIBUIÇÃO DE MELHORIA		100.000,00		
1131.50.0.0	CONTRIBUIÇÃO DE MELHORIA PARA EXPANSÃO DA REDE DE ÁGUA POTÁV		30.000,00		
1131.50.0.1	CONTRIBUIÇÃO DE MELHORIA PARA EXPANSÃO DA REDE DE ÁGUA POTÁV	1.500.00.999.000	30.000,00		
1131.99.0.0	OUTRAS CONTRIBUIÇÕES DE MELHORIA		70.000,00		
1131.99.0.1	OUTRAS CONTRIBUIÇÕES DE MELHORIA - PRINCIPAL	1.500.00.999.000	70.000,00		
1200.00.0.0	CONTRIBUIÇÕES			315.000,00	
1240.00.0.0	CONTRIBUIÇÃO PARA O CUSTEIO DO SERVIÇO DE ILUMINAÇÃO PÚBLICA			315.000,00	
1241.00.0.0	CONTRIBUIÇÃO PARA O CUSTEIO DO SERVIÇO DE ILUMINAÇÃO PÚBLICA		315.000,00		
1241.50.0.0	CONTRIBUIÇÃO PARA O CUSTEIO DO SERVIÇO DE ILUMINAÇÃO PÚBLICA		315.000,00		
1241.50.0.1	CONTRIBUIÇÃO PARA O CUSTEIO DO SERVIÇO DE ILUMINAÇÃO PÚBLICA	1.751.00.120.000	315.000,00		
1300.00.0.0	RECEITA PATRIMONIAL			264.000,00	
1310.00.0.0	EXPLORAÇÃO DO PATRIMÔNIO IMOBILIÁRIO DO ESTADO			125.000,00	
1311.00.0.0	EXPLORAÇÃO DO PATRIMÔNIO IMOBILIÁRIO DO ESTADO		125.000,00		
1311.01.0.0	ALUGUÉIS, ARRENDAMENTOS, FOROS, LAUDÉMIOS, TARIFAS DE OCUPAÇ		80.000,00		
1311.01.1.0	ALUGUÉIS E ARRENDAMENTOS		20.000,00		
1311.01.1.1	ALUGUÉIS E ARRENDAMENTOS - PRINCIPAL	1.500.00.999.000	20.000,00		
1311.01.2.0	FOROS, LAUDÉMIOS E TARIFAS DE OCUPAÇÃO		60.000,00		
1311.01.2.1	FOROS, LAUDÉMIOS E TARIFAS DE OCUPAÇÃO - PRINCIPAL	1.500.00.999.000	60.000,00		
1311.99.0.0	OUTRAS RECEITAS IMOBILIÁRIAS		45.000,00		
1311.99.0.1	OUTRAS RECEITAS IMOBILIÁRIAS - PRINCIPAL	1.500.00.999.000	45.000,00		
1320.00.0.0	VALORES MOBILIÁRIOS			129.000,00	
1321.00.0.0	JUROS E CORREÇÕES MONETÁRIAS		119.000,00		
1321.01.0.0	REMUNERAÇÃO DE DEPÓSITOS BANCÁRIOS		99.000,00		

**PREFEITURA MUNICIPAL DE SEBASTIÃO LEAL**

RUA SAO JOSE - CNPJ:01612610/0001-09

Anexo 02

Page 2

Orçamento Programa - Exercício de 2024

RECEITAS SEGUNDO AS CATEGORIAS ECONOMICAS

Lei: 247, Data: 13/12/2022

Código	Especificação	F.R.-C.A.	Desdobramento	SubCategoria Fonte	Categoria Econômica
1321.01.0.1	REMUNERAÇÃO DE DEPÓSITOS BANCÁRIOS - PRINCIPAL	1.500.00.999.000	27.000,00		
1321.01.0.1	REMUNERAÇÃO DE DEPÓSITOS BANCÁRIOS - PRINCIPAL	1.540.00.230.000	30.000,00		
1321.01.0.1	REMUNERAÇÃO DE DEPÓSITOS BANCÁRIOS - PRINCIPAL	1.550.00.999.000	1.000,00		
1321.01.0.1	REMUNERAÇÃO DE DEPÓSITOS BANCÁRIOS - PRINCIPAL	1.569.00.999.000	1.000,00		
1321.01.0.1	REMUNERAÇÃO DE DEPÓSITOS BANCÁRIOS - PRINCIPAL	1.600.00.999.000	30.000,00		
1321.01.0.1	REMUNERAÇÃO DE DEPÓSITOS BANCÁRIOS - PRINCIPAL	1.660.00.999.000	10.000,00		
1321.03.0.0	REMUNERAÇÃO DE SALDOS DE RECURSOS NÃO-DESEMBOLSADOS		20.000,00		
1321.03.0.1	REMUNERAÇÃO DE SALDOS DE RECURSOS NÃO-DESEMBOLSADOS - PRINCIPAL	1.500.00.999.000	20.000,00		
1329.00.0.0	OUTROS VALORES MOBILIÁRIOS		10.000,00		
1329.99.0.0	OUTROS VALORES MOBILIÁRIOS		10.000,00		
1329.99.0.1	OUTROS VALORES MOBILIÁRIOS - PRINCIPAL	1.500.00.999.000	10.000,00		
1390.00.0.0	DEMAIS RECEITAS PATRIMONIAIS			10.000,00	
1399.00.0.0	OUTRAS RECEITAS PATRIMONIAIS		10.000,00		
1399.99.0.0	OUTRAS RECEITAS PATRIMONIAIS		10.000,00		
1399.99.0.1	OUTRAS RECEITAS PATRIMONIAIS - PRINCIPAL	1.500.00.999.000	10.000,00		
1600.00.0.0	RECEITA DE SERVIÇOS			20.000,00	
1690.00.0.0	OUTROS SERVIÇOS			20.000,00	
1699.00.0.0	OUTROS SERVIÇOS		20.000,00		
1699.99.0.0	OUTROS SERVIÇOS		20.000,00		
1699.99.0.1	OUTROS SERVIÇOS - PRINCIPAL	1.500.00.999.000	20.000,00		
1700.00.0.0	TRANSFERÊNCIAS CORRENTES			35.224.000,00	
1710.00.0.0	TRANSFERÊNCIAS DA UNIÃO E DE SUAS ENTIDADES			20.975.000,00	
1711.00.0.0	TRANSFERÊNCIAS DECORRENTES DE PARTICIPAÇÃO NA RECEITA DA UNI		14.720.000,00		
1711.51.0.0	COTA-PARTE DO FUNDO DE PARTICIPAÇÃO DOS MUNICÍPIOS - FPM		14.000.000,00		
1711.51.1.0	COTA-PARTE DO FUNDO DE PARTICIPAÇÃO DOS MUNICÍPIOS - COTA ME		12.500.000,00		
1711.51.1.1	COTA-PARTE DO FUNDO DE PARTICIPAÇÃO DOS MUNICÍPIOS - COTA ME	1.500.00.999.000	12.500.000,00		
1711.51.2.0	COTA-PARTE DO FUNDO DE PARTICIPAÇÃO DOS MUNICÍPIOS - COTAS E		1.500.000,00		
1711.51.2.1	COTA-PARTE DO FUNDO DE PARTICIPAÇÃO DOS MUNICÍPIOS - COTAS E	1.500.00.999.000	1.500.000,00		
1711.52.0.0	COTA-PARTE DO IMPOSTO SOBRE A PROPRIEDADE TERRITORIAL RURAL		720.000,00		
1711.52.0.1	COTA-PARTE DO IMPOSTO SOBRE A PROPRIEDADE TERRITORIAL RURAL	1.500.00.999.000	720.000,00		
1712.00.0.0	TRANSFERÊNCIAS DAS COMPENSAÇÕES FINANCEIRAS PELA EXPLORAÇÃO		300.000,00		
1712.52.0.0	COTA-PARTE DA COMPENSAÇÃO FINANCEIRA PELA PRODUÇÃO DE PETRÓL		280.000,00		
1712.52.4.0	COTA-PARTE DO FUNDO ESPECIAL DO PETRÓLEO - FEP		280.000,00		
1712.52.4.1	COTA-PARTE DO FUNDO ESPECIAL DO PETRÓLEO - FEP - PRINCIPAL	1.721.00.999.001	280.000,00		
1712.99.0.0	OUTRAS TRANSFERÊNCIAS DECORRENTES DE COMPENSAÇÃO FINANCEIRA		20.000,00		
1712.99.0.1	OUTRAS TRANSFERÊNCIAS DECORRENTES DE COMPENSAÇÃO FINANCEIRA	1.500.00.999.000	20.000,00		
1713.00.0.0	TRANSFERÊNCIAS DE RECURSOS DO SISTEMA ÚNICO DE SAÚDE - SUS		3.682.000,00		
1713.50.0.0	TRANSFERÊNCIAS DE RECURSOS DO SISTEMA ÚNICO DE SAÚDE - SUS -		2.992.000,00		
1713.50.1.0	TRANSFERÊNCIAS DE RECURSOS DO BLOCO DE MANUTENÇÃO DAS AÇÕES		2.952.000,00		
1713.50.1.1	TRANSFERÊNCIAS DE RECURSOS DO BLOCO DE MANUTENÇÃO DAS AÇÕES	1.600.00.999.000	2.155.000,00		
1713.50.1.1	TRANSFERÊNCIAS DE RECURSOS DO BLOCO DE MANUTENÇÃO DAS AÇÕES	1.600.00.999.001	180.000,00		
1713.50.1.1	TRANSFERÊNCIAS DE RECURSOS DO BLOCO DE MANUTENÇÃO DAS AÇÕES	1.602.00.999.000	137.000,00		
1713.50.1.1	TRANSFERÊNCIAS DE RECURSOS DO BLOCO DE MANUTENÇÃO DAS AÇÕES	1.605.00.999.001	300.000,00		
1713.50.3.0	TRANSFERÊNCIAS DE RECURSOS DO BLOCO DE MANUTENÇÃO DAS AÇÕES		10.000,00		
1713.50.3.2	TRANSFERÊNCIAS DE RECURSOS DO BLOCO DE MANUTENÇÃO DAS AÇÕES	1.600.00.999.001	10.000,00		
1713.50.4.0	TRANSFERÊNCIAS DE RECURSOS DO BLOCO DE MANUTENÇÃO DAS AÇÕES		10.000,00		
1713.50.4.1	TRANSFERÊNCIAS DE RECURSOS DO BLOCO DE MANUTENÇÃO DAS AÇÕES	1.600.00.999.001	10.000,00		
1713.50.9.0	TRANSFERÊNCIAS DE RECURSOS DO BLOCO DE		20.000,00		

**PREFEITURA MUNICIPAL DE SEBASTIÃO LEAL**

RUA SAO JOSE - CNPJ:01612610/0001-09

Anexo 02

Page 3

Orçamento Programa - Exercício de 2024

RECEITAS SEGUNDO AS CATEGORIAS ECONOMICAS

Lei: 247, Data: 13/12/2022

Código	Especificação	F.R.-C.A.	Desdobramento	SubCategoria Fonte	Categoria Econômica
1713.50.9.1	MANUTENÇÃO DAS AÇÕES				
	TRANSFERÊNCIAS DE RECURSOS DO BLOCO DE MANUTENÇÃO DAS AÇÕES	1.604.00.999.001	20.000,00		
1713.51.0.0	TRANSFERÊNCIAS DE RECURSOS DO SISTEMA ÚNICO DE SAÚDE - SUS -		690.000,00		
1713.51.1.0	TRANSFERÊNCIAS DE RECURSOS DO BLOCO DE ESTRUTURAÇÃO DA REDE		690.000,00		
1713.51.1.1	TRANSFERÊNCIAS DE RECURSOS DO BLOCO DE ESTRUTURAÇÃO DA REDE	1.601.00.999.000	500.000,00		
1713.51.1.1	TRANSFERÊNCIAS DE RECURSOS DO BLOCO DE ESTRUTURAÇÃO DA REDE	1.603.00.999.000	190.000,00		
1714.00.0.0	TRANSFERÊNCIAS DE RECURSOS DO FUNDO NACIONAL DO DESENVOLVIME		911.000,00		
1714.50.0.0	TRANSFERÊNCIAS DO SALÁRIO-EDUCAÇÃO		203.000,00		
1714.50.0.1	TRANSFERÊNCIAS DO SALÁRIO-EDUCAÇÃO - PRINCIPAL	1.550.00.999.000	203.000,00		
1714.51.0.0	TRANSFERÊNCIAS DIRETAS DO FNDE REFERENTES AO PROGRAMA DINHEI		17.000,00		
1714.51.0.1	TRANSFERÊNCIAS DIRETAS DO FNDE REFERENTES AO PROGRAMA DINHEI	1.551.00.999.000	17.000,00		
1714.52.0.0	TRANSFERÊNCIAS REFERENTES AO PROGRAMA NACIONAL DE ALIMENTAÇÃO		130.000,00		
1714.52.0.1	TRANSFERÊNCIAS REFERENTES AO PROGRAMA NACIONAL DE ALIMENTAÇÃO	1.552.00.999.000	130.000,00		
1714.53.0.0	TRANSFERÊNCIAS REFERENTES AO PROGRAMA NACIONAL DE APOIO AO T		155.000,00		
1714.53.0.1	TRANSFERÊNCIAS REFERENTES AO PROGRAMA NACIONAL DE APOIO AO T	1.553.00.999.000	155.000,00		
1714.99.0.0	OUTRAS TRANSFERÊNCIAS DIRETAS DO FUNDO NACIONAL DO DESENVOLV		406.000,00		
1714.99.0.1	OUTRAS TRANSFERÊNCIAS DIRETAS DO FUNDO NACIONAL DO DESENVOLV	1.569.00.999.000	406.000,00		
1715.00.0.0	TRANSFERÊNCIAS DE RECURSOS DE COMPLEMENTAÇÃO DA UNIÃO AO FUN		250.000,00		
1715.50.0.0	TRANSFERÊNCIAS DE RECURSOS DE COMPLEMENTAÇÃO DA UNIÃO AO FUN		250.000,00		
1715.50.0.1	TRANSFERÊNCIAS DE RECURSOS DE COMPLEMENTAÇÃO DA UNIÃO AO FUN	1.541.00.230.000	90.000,00		
1715.50.0.1	TRANSFERÊNCIAS DE RECURSOS DE COMPLEMENTAÇÃO DA UNIÃO AO FUN	1.542.00.230.000	160.000,00		
1716.00.0.0	TRANSFERÊNCIAS DE RECURSOS DO FUNDO NACIONAL DE ASSISTÊNCIA		414.000,00		
1716.50.0.0	TRANSFERÊNCIAS DE RECURSOS DO FUNDO NACIONAL DE ASSISTÊNCIA		414.000,00		
1716.50.0.1	TRANSFERÊNCIAS DE RECURSOS DO FUNDO NACIONAL DE ASSISTÊNCIA	1.660.00.999.000	414.000,00		
1717.00.0.0	TRANSFERÊNCIAS DE CONVÊNIO DA UNIÃO E DE SUAS ENTIDADES		358.000,00		
1717.50.0.0	TRANSFERÊNCIAS DE CONVÊNIO DA UNIÃO PARA O SISTEMA ÚNICO DE		51.000,00		
1717.50.0.1	TRANSFERÊNCIAS DE CONVÊNIO DA UNIÃO PARA O SISTEMA ÚNICO DE	1.631.00.999.000	51.000,00		
1717.51.0.0	TRANSFERÊNCIAS DE CONVÊNIO DA UNIÃO DESTINADAS A PROGRAMAS		240.000,00		
1717.51.0.1	TRANSFERÊNCIAS DE CONVÊNIO DA UNIÃO DESTINADAS A PROGRAMAS	1.570.00.999.000	240.000,00		
1717.52.0.0	TRANSFERÊNCIAS DE CONVÊNIO DA UNIÃO DESTINADAS A PROGRAMAS		47.000,00		
1717.52.0.1	TRANSFERÊNCIAS DE CONVÊNIO DA UNIÃO DESTINADAS A PROGRAMAS	1.665.00.999.000	47.000,00		
1717.54.0.0	TRANSFERÊNCIAS DE CONVÊNIO DA UNIÃO DESTINADAS A PROGRAMAS		10.000,00		
1717.54.0.1	TRANSFERÊNCIAS DE CONVÊNIO DA UNIÃO DESTINADAS A PROGRAMAS	1.700.00.999.000	10.000,00		
1717.99.0.0	OUTRAS TRANSFERÊNCIAS DE CONVÊNIO DA UNIÃO E DE SUAS ENTIDA		10.000,00		
1717.99.0.1	OUTRAS TRANSFERÊNCIAS DE CONVÊNIO DA UNIÃO E DE SUAS ENTIDA	1.700.00.999.000	10.000,00		
1719.00.0.0	OUTRAS TRANSFERÊNCIAS DE RECURSOS DA UNIÃO E DE SUAS ENTIDAD		340.000,00		
1719.60.0.0	TRANSFERÊNCIAS DA POLÍTICA NACIONAL ALDIR BLANC DE FOMENTO A		5.000,00		
1719.60.0.1	TRANSFERÊNCIAS DA POLÍTICA NACIONAL ALDIR BLANC DE FOMENTO A	1.749.00.999.000	5.000,00		
1719.61.0.0	AUXÍLIO FINANCEIRO - OUTORGA CRÉDITO TRIBUTÁRIO ICMS - ART.		5.000,00		
1719.61.0.1	AUXÍLIO FINANCEIRO - OUTORGA CRÉDITO TRIBUTÁRIO ICMS - ART.	1.718.00.999.001	5.000,00		
1719.99.0.0	OUTRAS TRANSFERÊNCIAS DE RECURSOS DA UNIÃO E DE SUAS ENTIDAD		330.000,00		
1719.99.0.1	OUTRAS TRANSFERÊNCIAS DE RECURSOS DA UNIÃO E DE SUAS ENTIDAD	1.500.00.999.000	200.000,00		
1719.99.0.1	OUTRAS TRANSFERÊNCIAS DE RECURSOS DA UNIÃO E DE SUAS ENTIDAD	1.721.00.999.001	100.000,00		
1719.99.0.2	OUTRAS TRANSFERÊNCIAS DE RECURSOS DA UNIÃO E DE SUAS ENTIDAD	1.899.00.999.000	30.000,00		

**PREFEITURA MUNICIPAL DE SEBASTIÃO LEAL**

RUA SAO JOSE - CNPJ:01612610/0001-09

Anexo 02

Page 4

Orçamento Programa - Exercício de 2024

RECEITAS SEGUNDO AS CATEGORIAS ECONOMICAS

Lei: 247, Data: 13/12/2022

Código	Especificação	F.R.-C.A.	Desdobramento	SubCategoria Fonte	Categoria Econômica
1720.00.0.0	TRANSFERÊNCIAS DOS ESTADOS E DO DISTRITO FEDERAL E DE SUAS E			7.524.000,00	
1721.00.0.0	PARTICIPAÇÃO NA RECEITA DOS ESTADOS E DISTRITO FEDERAL		7.024.000,00		
1721.50.0.0	COTA-PARTE DO ICMS		6.344.000,00		
1721.50.0.1	COTA-PARTE DO ICMS - PRINCIPAL	1.500.00.999.000	6.344.000,00		
1721.51.0.0	COTA-PARTE DO IPVA		400.000,00		
1721.51.0.1	COTA-PARTE DO IPVA - PRINCIPAL	1.500.00.999.000	400.000,00		
1721.52.0.0	COTA-PARTE DO IPI - MUNICÍPIOS		30.000,00		
1721.52.0.1	COTA-PARTE DO IPI - MUNICÍPIOS - PRINCIPAL	1.500.00.999.000	30.000,00		
1721.53.0.0	COTA-PARTE DA CONTRIBUIÇÃO DE INTERVENÇÃO NO DOMÍNIO ECONÔMI		90.000,00		
1721.53.0.1	COTA-PARTE DA CONTRIBUIÇÃO DE INTERVENÇÃO NO DOMÍNIO ECONÔMI	1.500.00.999.000	90.000,00		
1721.98.0.0	TRANSFERÊNCIAS DECORRENTES DE PARTICIPAÇÃO EM OUTRAS RECEITA		160.000,00		
1721.98.0.1	TRANSFERÊNCIAS DECORRENTES DE PARTICIPAÇÃO EM OUTRAS RECEITA	1.500.00.999.000	160.000,00		
1723.00.0.0	TRANSFERÊNCIAS DE RECURSOS DO SISTEMA ÚNICO DE SAÚDE - SUS		100.000,00		
1723.50.0.0	TRANSFERÊNCIAS DE RECURSOS DO SISTEMA ÚNICO DE SAÚDE - SUS		100.000,00		
1723.50.0.1	TRANSFERÊNCIAS DE RECURSOS DO SISTEMA ÚNICO DE SAÚDE - SUS -	1.621.00.999.000	100.000,00		
1724.00.0.0	TRANSFERÊNCIAS DE CONVÊNIO DOS ESTADOS E DF E DE SUAS ENTID		350.000,00		
1724.50.0.0	TRANSFERÊNCIAS DE CONVÊNIO DOS ESTADOS E DF PARA O SISTEMA		20.000,00		
1724.50.0.1	TRANSFERÊNCIAS DE CONVÊNIO DOS ESTADOS E DF PARA O SISTEMA	1.631.00.999.000	20.000,00		
1724.51.0.0	TRANSFERÊNCIAS DE CONVÊNIO DOS ESTADOS DESTINADAS A PROGRAM		110.000,00		
1724.51.0.1	TRANSFERÊNCIAS DE CONVÊNIO DOS ESTADOS DESTINADAS A PROGRAM	1.570.00.999.000	110.000,00		
1724.99.0.0	OUTRAS TRANSFERÊNCIAS DE CONVÊNIO DOS ESTADOS E DF E DE SUA		220.000,00		
1724.99.0.1	OUTRAS TRANSFERÊNCIAS DE CONVÊNIO DOS ESTADOS E DF E DE SUA	1.500.00.999.000	220.000,00		
1729.00.0.0	OUTRAS TRANSFERÊNCIAS DOS ESTADOS E DISTRITO FEDERAL		50.000,00		
1729.51.0.0	TRANSFERÊNCIAS DE ESTADOS DESTINADAS À ASSISTÊNCIA SOCIAL		50.000,00		
1729.51.0.1	TRANSFERÊNCIAS DE ESTADOS DESTINADAS À ASSISTÊNCIA SOCIAL -	1.661.00.999.000	50.000,00		
1750.00.0.0	TRANSFERÊNCIAS DE OUTRAS INSTITUIÇÕES PÚBLICAS			6.725.000,00	
1751.00.0.0	TRANSFERÊNCIAS DE RECURSOS DO FUNDO DE MANUTENÇÃO E DESENVOL		6.725.000,00		
1751.50.0.0	TRANSFERÊNCIAS DE RECURSOS DO FUNDO DE MANUTENÇÃO E DESENVOL		6.725.000,00		
1751.50.0.1	TRANSFERÊNCIAS DE RECURSOS DO FUNDO DE MANUTENÇÃO E DESENVOL	1.540.00.230.000	6.725.000,00		
1900.00.0.0	OUTRAS RECEITAS CORRENTES			200.000,00	
1920.00.0.0	INDENIZAÇÕES, RESTITUIÇÕES E RESSARCIMENTOS			90.000,00	
1921.00.0.0	INDENIZAÇÕES		10.000,00		
1921.99.0.0	OUTRAS INDENIZAÇÕES		10.000,00		
1921.99.0.1	OUTRAS INDENIZAÇÕES - PRINCIPAL	1.500.00.999.000	10.000,00		
1922.00.0.0	RESTITUIÇÕES		80.000,00		
1922.99.0.0	OUTRAS RESTITUIÇÕES		80.000,00		
1922.99.0.1	OUTRAS RESTITUIÇÕES - PRINCIPAL	1.500.00.999.000	80.000,00		
1990.00.0.0	DEMAIS RECEITAS CORRENTES			110.000,00	
1999.00.0.0	OUTRAS RECEITAS CORRENTES		110.000,00		
1999.99.0.0	OUTRAS RECEITAS		110.000,00		
1999.99.2.0	OUTRAS RECEITAS NÃO ARRECADADAS E NÃO PROJETADAS PELA RFB -		110.000,00		
1999.99.2.1	OUTRAS RECEITAS NÃO ARRECADADAS E NÃO PROJETADAS PELA RFB -	1.500.00.999.000	110.000,00		
2000.00.0.0	RECEITAS DE CAPITAL				1.407.000,00
2100.00.0.0	OPERAÇÕES DE CRÉDITO			40.000,00	
2110.00.0.0	OPERAÇÕES DE CRÉDITO - MERCADO INTERNO			40.000,00	
2111.00.0.0	TÍTULOS DE RESPONSABILIDADE DO TESOIRO NACIONAL - MERCADO IN		40.000,00		
2111.02.0.0	TÍTULOS DE RESPONSABILIDADE DO TESOIRO NACIONAL - REFINANCIA		40.000,00		
2111.02.0.1	TÍTULOS DE RESPONSABILIDADE DO TESOIRO NACIONAL - REFINANCIA	1.500.00.999.000	40.000,00		
2200.00.0.0	ALIENAÇÃO DE BENS			30.000,00	
2210.00.0.0	ALIENAÇÃO DE BENS MÓVEIS			15.000,00	

**PREFEITURA MUNICIPAL DE SEBASTIÃO LEAL**

RUA SAO JOSE - CNPJ:01612610/0001-09

Anexo 02

Page 5

Orçamento Programa - Exercício de 2024

RECEITAS SEGUNDO AS CATEGORIAS ECONOMICAS

Lei: 247, Data: 13/12/2022

Código	Especificação	F.R.-C.A.	Desdobramento	SubCategoria Fonte	Categoria Econômica
2211.00.0.0	ALIENAÇÃO DE TÍTULOS, VALORES MOBILIÁRIOS E APLICAÇÕES CONGÊ		15.000,00		
2211.01.0.0	ALIENAÇÃO DE TÍTULOS, VALORES MOBILIÁRIOS E APLICAÇÕES CONGÊ		15.000,00		
2211.01.0.1	ALIENAÇÃO DE TÍTULOS, VALORES MOBILIÁRIOS E APLICAÇÕES CONGÊ	1.755.00.999.000	15.000,00		
2220.00.0.0	ALIENAÇÃO DE BENS IMÓVEIS			15.000,00	
2221.00.0.0	ALIENAÇÃO DE BENS IMÓVEIS		15.000,00		
2221.01.0.0	ALIENAÇÃO DE BENS IMÓVEIS		15.000,00		
2221.01.0.1	ALIENAÇÃO DE BENS IMÓVEIS - PRINCIPAL	1.755.00.999.000	15.000,00		
2400.00.0.0	TRANSFERÊNCIAS DE CAPITAL			1.037.000,00	
2410.00.0.0	TRANSFERÊNCIAS DA UNIÃO E DE SUAS ENTIDADES			444.000,00	
2411.00.0.0	TRANSFERÊNCIAS DE RECURSOS DO SISTEMA ÚNICO DE SAÚDE - SUS		50.000,00		
2411.50.0.0	TRANSFERÊNCIAS DE RECURSOS DO SISTEMA ÚNICO DE SAÚDE - SUS -		50.000,00		
2411.50.1.0	TRANSFERÊNCIAS DE RECURSOS DO BLOCO DE MANUTENÇÃO DAS AÇÕES		50.000,00		
2411.50.1.1	TRANSFERÊNCIAS DE RECURSOS DO BLOCO DE MANUTENÇÃO DAS AÇÕES	1.631.00.999.000	50.000,00		
2412.00.0.0	TRANSFERÊNCIAS DE RECURSOS DO FUNDO NACIONAL DO DESENVOLVIME		30.000,00		
2412.50.0.0	TRANSFERÊNCIAS DE RECURSOS DESTINADOS A PROGRAMAS DE EDUCAÇÃO		30.000,00		
2412.50.1.0	TRANSFERÊNCIAS PARA O PROGRAMA DE APOIO AO TRANSPORTE ESCOLA		30.000,00		
2412.50.1.1	TRANSFERÊNCIAS PARA O PROGRAMA DE APOIO AO TRANSPORTE ESCOLA	1.570.00.999.000	30.000,00		
2414.00.0.0	TRANSFERÊNCIAS DE CONVÊNIO DA UNIÃO E DE SUAS ENTIDADES		364.000,00		
2414.50.0.0	TRANSFERÊNCIAS DE CONVÊNIO DA UNIÃO PARA O SISTEMA ÚNICO DE		50.000,00		
2414.50.0.1	TRANSFERÊNCIAS DE CONVÊNIO DA UNIÃO PARA O SISTEMA ÚNICO DE	1.631.00.999.000	50.000,00		
2414.51.0.0	TRANSFERÊNCIAS DE CONVÊNIO DA UNIÃO DESTINADAS A PROGRAMAS		70.000,00		
2414.51.0.1	TRANSFERÊNCIAS DE CONVÊNIO DA UNIÃO DESTINADAS A PROGRAMAS	1.570.00.999.000	70.000,00		
2414.52.0.0	TRANSFERÊNCIAS DE CONVÊNIO DA UNIÃO DESTINADAS A PROGRAMAS		10.000,00		
2414.52.0.1	TRANSFERÊNCIAS DE CONVÊNIO DA UNIÃO DESTINADAS A PROGRAMAS	1.700.00.999.000	10.000,00		
2414.53.0.0	TRANSFERÊNCIAS DE CONVÊNIO DA UNIÃO DESTINADAS A PROGRAMAS		28.000,00		
2414.53.0.1	TRANSFERÊNCIAS DE CONVÊNIO DA UNIÃO DESTINADAS A PROGRAMAS	1.700.00.999.000	28.000,00		
2414.54.0.0	TRANSFERÊNCIAS DE CONVÊNIO DA UNIÃO DESTINADAS A PROGRAMAS		16.000,00		
2414.54.0.1	TRANSFERÊNCIAS DE CONVÊNIO DA UNIÃO DESTINADAS A PROGRAMAS	1.700.00.999.000	16.000,00		
2414.99.0.0	OUTRAS TRANSFERÊNCIAS DE CONVÊNIO DA UNIÃO E DE SUAS ENTIDA		190.000,00		
2414.99.0.1	OUTRAS TRANSFERÊNCIAS DE CONVÊNIO DA UNIÃO E DE SUAS ENTIDA	1.500.00.999.000	40.000,00		
2414.99.0.1	OUTRAS TRANSFERÊNCIAS DE CONVÊNIO DA UNIÃO E DE SUAS ENTIDA	1.700.00.999.000	150.000,00		
2420.00.0.0	TRANSFERÊNCIAS DOS ESTADOS E DO DISTRITO FEDERAL E DE SUAS E			593.000,00	
2421.00.0.0	TRANSFERÊNCIAS DE RECURSOS DO SISTEMA ÚNICO DE SAÚDE - SUS D		110.000,00		
2421.50.0.0	TRANSFERÊNCIAS DE RECURSOS DO SISTEMA ÚNICO DE SAÚDE - SUS		110.000,00		
2421.50.0.1	TRANSFERÊNCIAS DE RECURSOS DO SISTEMA ÚNICO DE SAÚDE - SUS -	1.600.00.999.000	110.000,00		
2422.00.0.0	TRANSFERÊNCIAS DE CONVÊNIO DOS ESTADOS E DF E DE SUAS ENTID		396.000,00		
2422.50.0.0	TRANSFERÊNCIAS DE CONVÊNIO DOS ESTADOS PARA O SISTEMA ÚNICO		36.000,00		
2422.50.0.1	TRANSFERÊNCIAS DE CONVÊNIO DOS ESTADOS PARA O SISTEMA ÚNICO	1.631.00.999.000	36.000,00		
2422.51.0.0	TRANSFERÊNCIAS DE CONVÊNIO DOS ESTADOS DESTINADAS A PROGRAM		100.000,00		
2422.51.0.1	TRANSFERÊNCIAS DE CONVÊNIO DOS ESTADOS DESTINADAS A PROGRAM	1.570.00.999.000	100.000,00		
2422.52.0.0	TRANSFERÊNCIAS DE CONVÊNIO DOS ESTADOS DESTINADAS A PROGRAM		10.000,00		
2422.52.0.1	TRANSFERÊNCIAS DE CONVÊNIO DOS ESTADOS DESTINADAS A PROGRAM	1.701.00.999.000	10.000,00		
2422.53.0.0	TRANSFERÊNCIAS DE CONVÊNIO DOS ESTADOS DESTINADAS A PROGRAM		10.000,00		
2422.53.0.1	TRANSFERÊNCIAS DE CONVÊNIO DOS ESTADOS DESTINADAS A PROGRAM	1.701.00.999.000	10.000,00		
2422.54.0.0	TRANSFERÊNCIAS DE CONVÊNIO DOS ESTADOS DESTINADAS A PROGRAM		40.000,00		

**PREFEITURA MUNICIPAL DE SEBASTIÃO LEAL**

RUA SAO JOSE - CNPJ:01612610/0001-09

Anexo 02

Page 6

Orçamento Programa - Exercício de 2024

RECEITAS SEGUNDO AS CATEGORIAS ECONOMICAS

Lei: 247, Data: 13/12/2022

Código	Especificação	F.R.-C.A.	Desdobramento	SubCategoria Fonte	Categoria Econômica
2422.54.0.1	TRANSFERÊNCIAS DE CONVÊNIO DOS ESTADOS DESTINADAS A PROGRAM	1.701.00.999.000	40.000,00		
2422.99.0.0	OUTRAS TRANSFERÊNCIAS DE CONVÊNIO DOS ESTADOS E DF E DE SUA		200.000,00		
2422.99.0.1	OUTRAS TRANSFERÊNCIAS DE CONVÊNIO DOS ESTADOS E DF E DE SUA	1.701.00.999.000	200.000,00		
2429.00.0.0	OUTRAS TRANSFERÊNCIAS DE RECURSOS DOS ESTADOS		87.000,00		
2429.51.0.0	TRANSFERÊNCIAS DE RECURSOS DESTINADOS A PROGRAMAS DE EDUCAÇÃO		27.000,00		
2429.51.0.1	TRANSFERÊNCIAS DE RECURSOS DESTINADOS A PROGRAMAS DE EDUCAÇÃO	1.569.00.999.000	27.000,00		
2429.99.0.0	OUTRAS TRANSFERÊNCIAS DE RECURSOS DOS ESTADOS		60.000,00		
2429.99.0.1	OUTRAS TRANSFERÊNCIAS DE RECURSOS DOS ESTADOS - PRINCIPAL	1.500.00.999.000	60.000,00		
2900.00.0.0	OUTRAS RECEITAS DE CAPITAL			300.000,00	
2990.00.0.0	DEMAIS RECEITAS DE CAPITAL			300.000,00	
2999.00.0.0	OUTRAS RECEITAS DE CAPITAL		300.000,00		
2999.99.0.0	OUTRAS RECEITAS DE CAPITAL		300.000,00		
2999.99.0.1	OUTRAS RECEITAS DE CAPITAL - PRINCIPAL	1.500.00.999.000	300.000,00		
9000.00.0.0	(R) DEDUÇÕES DA RECEITA				-3.730.000,00
9500.00.0.0	(R) DEDUÇÕES DO FUNDEB			-3.730.000,00	
9510.00.0.0	(R) DEDUÇÕES DO FUNDEB		-3.730.000,00		
9510.00.0.0	(R) DEDUÇÕES DO FUNDEB			-3.730.000,00	
9510.00.0.0	(R) DEDUÇÕES DO FUNDEB	1.500.00.999.000	-3.730.000,00		
Total das Receitas (exceto Intra-Orçamentárias)					41.500.000,00

TOTALIZAÇÃO DAS RECEITAS POR CATEGORIA ECONOMICA

RECEITA CORRENTE

40.093.000,00

RECEITA DE CAPITAL

1.407.000,00

Total Geral das Receitas**41.500.000,00**MANOELINA DE SOUSA BORGES
PREFEITA MUNICIPAL
42092825372JOSÉ JECONIAS SOARES DE ARAÚJO
SECRETÁRIO DE ADMINISTRAÇÃO
34128363600EVANDRO PINHEIRO MENDES
CONTADOR CRC-PI 6379/O
15101720330

**PREFEITURA MUNICIPAL DE SEBASTIÃO LEAL**

RUA SAO JOSE - CNPJ:01612610/0001-09

Orçamento Programa - Exercício de 2024

Anexo 06

Page 1

PROGRAMA DE TRABALHO

(Inc.II, § 2º, Art.2º)

Lei: 247, Data: 13/12/2022

01 PODER LEGISLATIVO**01 CÂMARA MUNICIPAL DE SEBASTIÃO LEAL**

Código	Especificação	Operação Especial	Projetos	Atividades	Total
01	Legislativa		110.000,00	1.323.000,00	1.433.000,00
01	031 Ação Legislativa		110.000,00	1.323.000,00	1.433.000,00
01	031 1003 AÇÃO LEGISLATIVA		110.000,00	1.323.000,00	1.433.000,00
01.031.1003.1001.0000	REFORMA E/OU AMPLIAÇÃO DO PREDIO DA CAMARA MUNICIPAL		60.000,00		60.000,00
01.031.1003.1002.0000	AQUISIÇÃO DE VEICULOS AUTOMOTORES		50.000,00		50.000,00
01.031.1003.2001.0000	MANUTENÇÃO DOS ENCARGOS DA CAMARA MUNICIPAL			1.303.000,00	1.303.000,00
01.031.1003.2004.0000	CONTRIBUIÇÃO A ASSOCIAÇÃO DE VEREADORES			5.000,00	5.000,00
01.031.1003.2005.0000	ASSINATURA DE INFORMATIVOS, REVISTAS E JORNAIS			15.000,00	15.000,00
	TOTAL	0,00	110.000,00	1.323.000,00	1.433.000,00

**PREFEITURA MUNICIPAL DE SEBASTIÃO LEAL**

RUA SAO JOSE - CNPJ:01612610/0001-09

Orçamento Programa - Exercício de 2024

Anexo 06

Page 2

PROGRAMA DE TRABALHO

(Inc.II, § 2º, Art.2º)

Lei: 247, Data: 13/12/2022**02 PODER EXECUTIVO****01 GABINETE DO PREFEITO**

Código	Especificação	Operação Especial	Projetos	Atividades	Total
03	Essencial à Justiça			143.000,00	143.000,00
03	062 Defesa do Interesse Público no Processo Judiciário			143.000,00	143.000,00
03	062 1041 ASSISTENCIA JURIDICA			143.000,00	143.000,00
03.062.1041.2006.0000	ENCARGOS COM ASSESSORIA JURIDICA			143.000,00	143.000,00
04	Administração		50.000,00	1.210.000,00	1.260.000,00
04	122 Administração Geral		50.000,00	1.210.000,00	1.260.000,00
04	122 1014 ADMINISTRAÇÃO GERAL			25.000,00	25.000,00
04.122.1014.2002.0000	MANUTENÇÃO DA JUNTA DE SERVIÇO MILITAR			25.000,00	25.000,00
04	122 1015 ADMINISTRAÇÃO GOVERNAMENTAL			1.185.000,00	1.185.000,00
04.122.1015.2007.0000	MANUTENÇÃO DO GABINETE DO PREFEITO			1.083.000,00	1.083.000,00
04.122.1015.2008.0000	MANUTENÇÃO DA DIVISÃO DE COMUNICAÇÃO			19.000,00	19.000,00
04.122.1015.2009.0000	MANUTENÇÃO DA DIVISÃO DE CERIMONIAL			83.000,00	83.000,00
04	122 1022 AMPLIAÇÃO DA FROTA DE VEICULOS		50.000,00		50.000,00
04.122.1022.1003.0000	AQUISIÇÃO DE VEICULO		50.000,00		50.000,00
TOTAL		0,00	50.000,00	1.353.000,00	1.403.000,00



PREFEITURA MUNICIPAL DE SEBASTIÃO LEAL

RUA SAO JOSE - CNPJ:01612610/0001-09

Orçamento Programa - Exercício de 2024

Anexo 06

Page 3

Lei: 247, Data: 13/12/2022

PROGRAMA DE TRABALHO

(Inc.II, § 2º, Art.2º)

02 PODER EXECUTIVO

02 CONTROLADORIA MUNICIPAL

Código	Especificação	Operação Especial	Projetos	Atividades	T o t a l
04	Administração			173.000,00	173.000,00
04	124 Controle Interno			173.000,00	173.000,00
04	124 1093 CONTROLE INTERNO			173.000,00	173.000,00
04.124.1093.2022.0000	MANUTENÇÃO DA CONTROLADORIA MUNICIPAL			173.000,00	173.000,00
TOTAL		0,00	0,00	173.000,00	173.000,00

**PREFEITURA MUNICIPAL DE SEBASTIÃO LEAL**

RUA SAO JOSE - CNPJ:01612610/0001-09

Orçamento Programa - Exercício de 2024

Anexo 06

Page 4

PROGRAMA DE TRABALHO

(Inc.II, § 2º, Art.2º)

Lei: 247, Data: 13/12/2022

02 PODER EXECUTIVO**03 SECRETARIA MUNICIPAL DE ADMINISTRAÇÃO E PLANEJAMENTO**

Código	Especificação	Operação Especial	Projetos	Atividades	Total
04	Administração		636.000,00	4.567.000,00	5.203.000,00
04	122 Administração Geral		636.000,00	4.567.000,00	5.203.000,00
04	122 1014 ADMINISTRAÇÃO GERAL		380.000,00	4.154.000,00	4.534.000,00
04.122.1014.2024.0000	MANUTENÇÃO DA SECRETARIA DE ADMINISTRAÇÃO			3.797.000,00	3.797.000,00
04.122.1014.2028.0000	ENCARGOS COM TELEFONIA MOVEL			20.000,00	20.000,00
04.122.1014.2029.0000	ENCARGOS COM TELEFONIA FIXA			20.000,00	20.000,00
04.122.1014.2032.0000	ENCARGOS COM FATURA DE FORNECIMENTO DE ENERGIA			302.000,00	302.000,00
04.122.1014.2033.0000	ENCARGOS COM FATURA DE FORNECIMENTO DE AGUA			15.000,00	15.000,00
04.122.1014.2109.0000	ENCARGOS E MANUTENÇÃO DO FEP		380.000,00		380.000,00
04	122 1022 AMPLIAÇÃO DA FROTA DE VEICULOS		15.000,00		15.000,00
04.122.1022.1005.0000	AQUISIÇÃO DE VEICULO		15.000,00		15.000,00
04	122 1023 AMPLIAÇÃO DE ORGÃOS PUBLICOS		241.000,00		241.000,00
04.122.1023.1017.0000	CONSTRUÇÃO, AMPL. OU REFORMA DA PREFEITURA		211.000,00		211.000,00
04.122.1023.1019.0000	CONSTRUÇÃO, AMPL. OU REFORMA DE PREDIO PUBLICO		30.000,00		30.000,00
04	122 1076 CONTABILIDADE PUBLICA			233.000,00	233.000,00
04.122.1076.2025.0000	ENCARGOS COM CONTABILIDADE			233.000,00	233.000,00
04	122 1078 CONTRIBUIÇÕES			70.000,00	70.000,00
04.122.1078.2034.0000	CONTRIBUIÇÃO COM CNM			25.000,00	25.000,00
04.122.1078.2035.0000	CONTRIBUIÇÃO A APPM			45.000,00	45.000,00
04	122 1137 DIVULGAÇÃO E PUBLICIDADE			45.000,00	45.000,00
04.122.1137.2031.0000	ENC. COM VEIC. DE MATERIAIS DE INTERESSE DO MUNICIPIO			45.000,00	45.000,00
04	122 1138 DIVULGAÇÃO MUNICIPAL			65.000,00	65.000,00
04.122.1138.2030.0000	ENCARGOS COM PUBLICAÇÃO DE DOCUMENTOS OFICIAIS			65.000,00	65.000,00
06	Segurança Pública			35.000,00	35.000,00
06	181 Policiamento			35.000,00	35.000,00
06	181 1273 POLICIAMENTO MILITAR			35.000,00	35.000,00
06.181.1273.2095.0000	ENCARGOS COM CONVENIO COM SECRETARIA DE SEGURANÇA			35.000,00	35.000,00
10	Saúde			33.000,00	33.000,00
10	301 Atenção Básica			33.000,00	33.000,00
10	301 1052 ATENÇÃO BASICA			33.000,00	33.000,00
10.301.1052.2104.0000	MANUTENÇÃO DA SECRETARIA MUNICIPAL DE SAUDE			33.000,00	33.000,00
28	Encargos Especiais			615.000,00	615.000,00
28	846 Outros Encargos Especiais			615.000,00	615.000,00
28	846 1260 OUTROS ENCARGOS ESPECIAIS			294.000,00	294.000,00
28.846.1260.2037.0000	ENCARGOS COM PASEP			294.000,00	294.000,00
28	846 1283 PREVIDENCIA BASICA			321.000,00	321.000,00
28.846.1283.2036.0000	ENCARGOS COM INSS			321.000,00	321.000,00
99	Reserva de Contingência			250.000,00	250.000,00



PREFEITURA MUNICIPAL DE SEBASTIÃO LEAL

RUA SAO JOSE - CNPJ:01612610/0001-09

Orçamento Programa - Exercício de 2024

Anexo 06

Page 5

PROGRAMA DE TRABALHO

(Inc.II, § 2º, Art.2º)

Lei: 247, Data: 13/12/2022

02 PODER EXECUTIVO

03 SECRETARIA MUNICIPAL DE ADMINISTRAÇÃO E PLANEJAMENTO

Código	Especificação	Operação Especial	Projetos	Atividades	Total
99 999	Reserva de Contingência			250.000,00	250.000,00
99 999 9999	RESERVA DE CONTIGENCIA			250.000,00	250.000,00
99.999.9999.2999.0000	RESERVA DE CONTIGÊNCIA			250.000,00	250.000,00
TOTAL		0,00	636.000,00	5.500.000,00	6.136.000,00

**PREFEITURA MUNICIPAL DE SEBASTIÃO LEAL**

RUA SAO JOSE - CNPJ:01612610/0001-09

Orçamento Programa - Exercício de 2024

Anexo 06

Page 6

Lei: 247, Data: 13/12/2022

PROGRAMA DE TRABALHO

(Inc.II, § 2º, Art.2º)

02 PODER EXECUTIVO**05 SECRETARIA MUNICIPAL DE FINANÇAS**

Código	Especificação	Operação Especial	Projetos	Atividades	Total
04	Administração			207.000,00	207.000,00
04	123 Administração Financeira			207.000,00	207.000,00
04	123 1013 ADMINISTRAÇÃO FINANCEIRA			207.000,00	207.000,00
04.123.1013.2027.0000	MANUT DA SECRETARIA DE FINANÇAS			207.000,00	207.000,00
	TOTAL	0,00	0,00	207.000,00	207.000,00

**PREFEITURA MUNICIPAL DE SEBASTIÃO LEAL**

RUA SAO JOSE - CNPJ:01612610/0001-09

Orçamento Programa - Exercício de 2024

Anexo 06

Page 7

Lei: 247, Data: 13/12/2022

PROGRAMA DE TRABALHO

(Inc.II, § 2º, Art.2º)

02 PODER EXECUTIVO**06 SECRETARIA MUNICIPAL DE EDUCAÇÃO**

Código	Especificação	Operação Especial	Projetos	Atividades	T o t a l
12	Educação		979.000,00	3.985.000,00	4.964.000,00
12	361 Ensino Fundamental		900.000,00	3.881.000,00	4.781.000,00
12	361 1022 AMPLIAÇÃO DA FROTA DE VEICULOS		350.000,00		350.000,00
12.361.1022.1012.0000	AQUISIÇÃO DE ONIBUS ESCOLAR		350.000,00		350.000,00
12	361 1023 AMPLIAÇÃO DE ORGÃOS PUBLICOS		380.000,00		380.000,00
12.361.1023.1024.0000	CONSTRUÇÃO, AMPL. OU REFORMA DE UNIDADE ESCOLAR		380.000,00		380.000,00
12	361 1161 ENSINO FUNDAMENTAL		170.000,00	3.862.000,00	4.032.000,00
12.361.1161.1011.0000	AQUISIÇÃO DE VEICULO		50.000,00		50.000,00
12.361.1161.1032.0000	CONST. AMPL OU RECURP. DE QUADRA OU GINASIO EM ESCOLA MUNICIPAL		40.000,00		40.000,00
12.361.1161.1055.0000	AQUISIÇÃO DE EQUIPAMENTOS PARA QSE		80.000,00		80.000,00
12.361.1161.2067.0000	MANUTENÇÃO DO ENSINO FUNDAMENTAL			539.000,00	539.000,00
12.361.1161.2076.0000	MANUTENÇÃO DO DEPARTAMENTO DE ENSINO			2.927.000,00	2.927.000,00
12.361.1161.2096.0000	MANUTENÇÃO DO TRANSPORTE ESCOLAR			155.000,00	155.000,00
12.361.1161.2097.0000	AQUISIÇÃO DE MERENDA ESCOLAR			100.000,00	100.000,00
12.361.1161.2098.0000	MANUTENÇÃO DO PDDE			17.000,00	17.000,00
12.361.1161.2099.0000	MANUTENÇÃO DO QSE			124.000,00	124.000,00
12	361 1163 ENSINO MEDIO			19.000,00	19.000,00
12.361.1163.2068.0000	MANUTENÇÃO DO ENSINO MEDIO			19.000,00	19.000,00
12	365 Educação Infantil		79.000,00	73.000,00	152.000,00
12	365 1023 AMPLIAÇÃO DE ORGÃOS PUBLICOS		79.000,00		79.000,00
12.365.1023.1023.0000	CONSTRUÇÃO, AMPL. OU REFORMA DE CRECHE		79.000,00		79.000,00
12	365 1145 EDUCAÇÃO INFANTIL			73.000,00	73.000,00
12.365.1145.2066.0000	MANUTENÇÃO DO ENSINO INFANTIL			73.000,00	73.000,00
12	366 Educação de Jovens e Adultos			31.000,00	31.000,00
12	366 1160 ENSINO DE JOVENS E ADULTOS			31.000,00	31.000,00
12.366.1160.2070.0000	MANUTENÇÃO DO ENSINO DE JOVENS E ADULTOS			31.000,00	31.000,00
TOTAL		0,00	979.000,00	3.985.000,00	4.964.000,00

**PREFEITURA MUNICIPAL DE SEBASTIÃO LEAL**

RUA SAO JOSE - CNPJ:01612610/0001-09

Orçamento Programa - Exercício de 2024

Anexo 06

Page 8

PROGRAMA DE TRABALHO

(Inc.II, § 2º, Art.2º)

Lei: 247, Data: 13/12/2022

02 PODER EXECUTIVO**07 FUNDEB**

Código	Especificação	Operação Especial	Projetos	Atividades	T o t a l
12	Educação		442.000,00	6.563.000,00	7.005.000,00
12	361 Ensino Fundamental		442.000,00	5.182.000,00	5.624.000,00
12	361 1022 AMPLIAÇÃO DA FROTA DE VEICULOS		100.000,00		100.000,00
12.361.1022.1013.0000	AQUISIÇÃO DE VEICULO		50.000,00		50.000,00
12.361.1022.1014.0000	AQUISIÇÃO DE ONIBUS ESCOLAR		50.000,00		50.000,00
12	361 1023 AMPLIAÇÃO DE ORGÃOS PUBLICOS		132.000,00		132.000,00
12.361.1023.1029.0000	CONSTRUÇÃO, AMP OU REFORMA DE UNIDADE ESCOLAR		132.000,00		132.000,00
12	361 1161 ENSINO FUNDAMENTAL		210.000,00	5.182.000,00	5.392.000,00
12.361.1161.1033.0000	CONST.,AMPL. OU RECUP. DE QUADRA OU GINASIO EM ESCOLA MUNICIPAL		30.000,00		30.000,00
12.361.1161.2081.0000	MANUTENÇÃO DO FUNDEB FUNDAMENTAL ADMINISTRATIVO			544.000,00	544.000,00
12.361.1161.2082.0000	MANUTENÇÃO DO FUNDEB FUNDAMENTAL MAGISTÉRIO			4.638.000,00	4.638.000,00
12.361.1161.2105.0000	AQUISIÇÃO DE MATERIAL DIDÁTICO E BIBLIOTECÁRIO		80.000,00		80.000,00
12.361.1161.2106.0000	LOCAÇÃO DE VEÍCULOS		100.000,00		100.000,00
12	365 Educação Infantil			1.352.000,00	1.352.000,00
12	365 1145 EDUCAÇÃO INFANTIL			100.000,00	100.000,00
12.365.1145.2084.0000	MANUTENÇÃO DO FUNDEB INFANTIL MAGISTERIO			100.000,00	100.000,00
12	365 1160 ENSINO DE JOVENS E ADULTOS			2.000,00	2.000,00
12.365.1160.2085.0000	MANUTENÇÃO DO FUNDEB EJA ADMINISTRATIVO			2.000,00	2.000,00
12	365 1161 ENSINO FUNDAMENTAL			25.000,00	25.000,00
12.365.1161.2082.0000	MANUTENÇÃO DO FUNDEB FUNDAMENTAL MAGISTÉRIO			25.000,00	25.000,00
12	365 1162 ENSINO INFANTIL			1.225.000,00	1.225.000,00
12.365.1162.2083.0000	MANUTENÇÃO DO FUNDEB INFANTIL ADMINISTRATIVO			21.000,00	21.000,00
12.365.1162.2084.0000	MANUTENÇÃO DO FUNDEB INFANTIL MAGISTERIO			1.204.000,00	1.204.000,00
12	366 Educação de Jovens e Adultos			29.000,00	29.000,00
12	366 1160 ENSINO DE JOVENS E ADULTOS			29.000,00	29.000,00
12.366.1160.2085.0000	MANUTENÇÃO DO FUNDEB EJA ADMINISTRATIVO			20.000,00	20.000,00
12.366.1160.2086.0000	MANUTENÇÃO DO FUNDEB EJA MAGISTERIO			9.000,00	9.000,00
TOTAL		0,00	442.000,00	6.563.000,00	7.005.000,00

**PREFEITURA MUNICIPAL DE SEBASTIÃO LEAL**

RUA SAO JOSE - CNPJ:01612610/0001-09

Orçamento Programa - Exercício de 2024

Anexo 06

Page 9

Lei: 247, Data: 13/12/2022

PROGRAMA DE TRABALHO

(Inc.II, § 2º, Art.2º)

02 PODER EXECUTIVO					
09 SECRETARIA MUNICIPAL DE OBRAS E DESENVOLVIMENTO					
Código	Especificação	Operação Especial	Projetos	Atividades	T o t a l
15	Urbanismo		1.603.000,00	3.271.000,00	4.874.000,00
15	451 Infra-Estrutura Urbana		1.020.000,00	1.555.000,00	2.575.000,00
15	451 1022 AMPLIAÇÃO DA FROTA DE VEICULOS		2.000,00		2.000,00
15.451.1022.1016.0000	AQUISIÇÃO DE PATRULHA MECANIZADA		2.000,00		2.000,00
15	451 1223 INFRA-ESTRUTURA URBANA		1.018.000,00	1.555.000,00	2.573.000,00
15.451.1223.1038.0000	CONSTRUÇÃO DE CALÇAMENTO OU PAVIMENTAÇÃO URBANA		3.000,00		3.000,00
15.451.1223.1039.0000	CONSTRUÇÃO OU AMP. DE PRAÇAS, PARQUES OU JARDINS		500.000,00		500.000,00
15.451.1223.1043.0000	CONSTRUÇÃO OU AMPL. DE ESTRADA		15.000,00		15.000,00
15.451.1223.1056.0000	REFORMA, MANUTENÇÃO OU CONSTRUÇÃO DE CALÇAMENTO		500.000,00		500.000,00
15.451.1223.2094.0000	MANUTENÇÃO DA SEC. DE OBRAS E URBANISMO			1.555.000,00	1.555.000,00
15	452 Serviços Urbanos		33.000,00	1.716.000,00	1.749.000,00
15	452 1022 AMPLIAÇÃO DA FROTA DE VEICULOS		1.000,00		1.000,00
15.452.1022.1015.0000	AQUISIÇÃO DE VEICULO		1.000,00		1.000,00
15	452 1230 LIMPEZA PUBLICA			738.000,00	738.000,00
15.452.1230.2091.0000	ENCARGOS COM LIMPEZA E OBRAS PUBLICA			738.000,00	738.000,00
15	452 1261 PARQUE DE EXPOSIÇÃO		12.000,00		12.000,00
15.452.1261.1050.0000	CONTRUÇÃO OU AMPL. DE PARQUEES DE EXPOSIÇÃO		12.000,00		12.000,00
15	452 1266 PAVIMENTAÇÃO URBANA			978.000,00	978.000,00
15.452.1266.2094.0000	MANUTENÇÃO DA SEC. DE OBRAS E URBANISMO			978.000,00	978.000,00
15	452 1352 SERVIÇOS FUNERÁRIOS		20.000,00		20.000,00
15.452.1352.1034.0000	CONSTRUÇÃO OU AMPL. DE CEMITERIO		20.000,00		20.000,00
15	481 Habitação Rural		400.000,00		400.000,00
15	481 1204 HABITADOS RURAIS		400.000,00		400.000,00
15.481.1204.1058.0000	CONSTRUÇÃO E RECUPERAÇÃO DE ESTRADAS VICINAIS		400.000,00		400.000,00
15	541 Preservação e Conservação Ambiental		150.000,00		150.000,00
15	541 1223 INFRA-ESTRUTURA URBANA		150.000,00		150.000,00
15.541.1223.1057.0000	CONSTRUÇÃO AMPLIAÇÃO E RECUPERAÇÃO DE ESTRADAS		150.000,00		150.000,00
16	Habitação		9.000,00		9.000,00
16	481 Habitação Rural		4.000,00		4.000,00
16	481 1204 HABITADOS RURAIS		4.000,00		4.000,00
16.481.1204.1037.0000	CONSTRUÇÃO DE HABITAÇÕES NA ZONA RURAL		4.000,00		4.000,00
16	482 Habitação Urbana		5.000,00		5.000,00
16	482 1205 HABITADOS URBANOS		5.000,00		5.000,00
16.482.1205.1036.0000	CONSTRUÇÃO DE HABITAÇÕES NA ZONA URBANA		5.000,00		5.000,00
17	Saneamento		372.000,00		372.000,00
17	511 Saneamento Básico Rural		310.000,00		310.000,00

**PREFEITURA MUNICIPAL DE SEBASTIÃO LEAL**

RUA SAO JOSE - CNPJ:01612610/0001-09

Orçamento Programa - Exercício de 2024

Anexo 06

Page 10

Lei: 247, Data: 13/12/2022

PROGRAMA DE TRABALHO

(Inc.II, § 2º, Art.2º)

02 PODER EXECUTIVO**09 SECRETARIA MUNICIPAL DE OBRAS E DESENVOLVIMENTO**

Código	Especificação	Operação Especial	Projetos	Atividades	T o t a l
17 511 1000	ABASTECIMENTO E DISTRIBUIÇÃO DE ÁGUA		140.000,00		140.000,00
17.511.1000.1040.0000	CONSTRUÇÃO, AMPL. OU CALÇAMENTO RURAL		100.000,00		100.000,00
17.511.1000.1045.0000	CONSTR. OU RESTAURAÇÃO DE AÇUDES E BARRAGENS		40.000,00		40.000,00
17 511 1331	SANEAMENTO RURAL		170.000,00		170.000,00
17.511.1331.1042.0000	PERFURAÇÃO DE POÇOS OU CONSTRUÇÃO DE CHAFARIZ		70.000,00		70.000,00
17.511.1331.2107.0000	MANUTENÇÃO DE POÇOS TUBULARES		100.000,00		100.000,00
17 512	Saneamento Básico Urbano		62.000,00		62.000,00
17 512 1329	SANEAMENTO BASICO URBANO		60.000,00		60.000,00
17.512.1329.1046.0000	CONSTRUÇÃO DE FOSSAS SANITARIAS		10.000,00		10.000,00
17.512.1329.1053.0000	CONSTRUÇÃO DE ATERRO SANITARIO		40.000,00		40.000,00
17.512.1329.1054.0000	CONSTRUÇÃO DA CENTRAL DE RESIDUOS SOLIDOS		10.000,00		10.000,00
17 512 1332	SANEAMENTO URBANO		2.000,00		2.000,00
17.512.1332.1041.0000	CONSTRUÇÃO OU AMPL. DA REDE DE ESGOTO		2.000,00		2.000,00
25	Energia		395.000,00		395.000,00
25 752	Energia Elétrica		395.000,00		395.000,00
25 752 1147	ELETRIFICAÇÃO RURAL		235.000,00		235.000,00
25.752.1147.1035.0000	CONSTRUÇÃO OU AMPL. DA REDE DE ELETRIFICAÇÃO		235.000,00		235.000,00
25 752 1383	MANUTENÇÃO DA REDE ELÉTRICA		160.000,00		160.000,00
25.752.1383.2108.0000	MANUTENÇÃO DA REDE ELÉTRICA		160.000,00		160.000,00
26	Transporte			5.000,00	5.000,00
26 782	Transporte Rodoviário			5.000,00	5.000,00
26 782 1374	TRANSPORTE RODOVIARIO			5.000,00	5.000,00
26.782.1374.2094.0000	MANUTENÇÃO DA SEC. DE OBRAS E URBANISMO			5.000,00	5.000,00
TOTAL		0,00	2.379.000,00	3.276.000,00	5.655.000,00

**PREFEITURA MUNICIPAL DE SEBASTIÃO LEAL**

RUA SAO JOSE - CNPJ:01612610/0001-09

Orçamento Programa - Exercício de 2024

Anexo 06

Page 11

Lei: 247, Data: 13/12/2022

PROGRAMA DE TRABALHO

(Inc.II, § 2º, Art.2º)

02 PODER EXECUTIVO**10 SECRETARIA MUN. DE AGRICULTURA E RECURSOS NATURAIS**

Código	Especificação	Operação Especial	Projetos	Atividades	T o t a l
18	Gestão Ambiental			56.000,00	56.000,00
18	542 Controle Ambiental			56.000,00	56.000,00
18	542 1282 PRESERVAÇÃO DE RECURSOS NATURAIS RENOVÁVEIS			56.000,00	56.000,00
18.542.1282.2088.0000	ENCARGOS COM MEIO AMBIENTE			56.000,00	56.000,00
20	Agricultura		293.000,00	1.182.000,00	1.475.000,00
20	122 Administração Geral		30.000,00		30.000,00
20	122 1022 AMPLIAÇÃO DA FROTA DE VEICULOS		30.000,00		30.000,00
20.122.1022.1009.0000	AQUISIÇÃO DE VEICULO		30.000,00		30.000,00
20	605 Abastecimento		20.000,00	1.182.000,00	1.202.000,00
20	605 1275 POLITICA AGROPECUARIA		20.000,00		20.000,00
20.605.1275.1047.0000	CONSTRUÇÃO DE MERCADO OU MATADOURO PUBLICO		20.000,00		20.000,00
20	605 1286 PRODUÇÃO AGROPECUARIA			1.182.000,00	1.182.000,00
20.605.1286.2087.0000	MAN. DA DIV. AGRICULTURA, REF. AGRARIA DE REC. HIDRICOS			1.182.000,00	1.182.000,00
20	606 Extensão Rural		243.000,00		243.000,00
20	606 1022 AMPLIAÇÃO DA FROTA DE VEICULOS		35.000,00		35.000,00
20.606.1022.1010.0000	AQUISIÇÃO DE TRATOR OU EQUIPAMENTO AGRICOLA		35.000,00		35.000,00
20	606 1181 EXPANSÃO DA AGRICULTURA IRRIGADA		8.000,00		8.000,00
20.606.1181.1044.0000	IMPLANTAÇÃO DE HORTA COMUNITARIA		8.000,00		8.000,00
20	606 1286 PRODUÇÃO AGROPECUARIA		200.000,00		200.000,00
20.606.1286.1010.0000	AQUISIÇÃO DE TRATOR OU EQUIPAMENTO AGRICOLA		200.000,00		200.000,00
TOTAL		0,00	293.000,00	1.238.000,00	1.531.000,00

**PREFEITURA MUNICIPAL DE SEBASTIÃO LEAL**

RUA SAO JOSE - CNPJ:01612610/0001-09

Orçamento Programa - Exercício de 2024

Anexo 06

Page 12

Lei: 247, Data: 13/12/2022

PROGRAMA DE TRABALHO

(Inc.II, § 2º, Art.2º)

02 PODER EXECUTIVO**11 FUNDO MUNICIPAL DE SAUDE**

Código	Especificação	Operação Especial	Projetos	Atividades	T o t a l
10	Saúde		1.178.000,00	3.745.000,00	4.923.000,00
10	301 Atenção Básica		798.000,00	3.725.000,00	4.523.000,00
10	301 1022 AMPLIAÇÃO DA FROTA DE VEICULOS		11.000,00		11.000,00
10.301.1022.1007.0000	AQUISIÇÃO DE VEICULO		10.000,00		10.000,00
10.301.1022.1008.0000	AQUISIÇÃO DE AMBULANCIA		1.000,00		1.000,00
10	301 1047 ASSISTENCIA DOMICILIAR DE SAUDE			20.000,00	20.000,00
10.301.1047.2059.0000	PROGRAMA DE AGENTE COMUNITARIO DE SAUDE			20.000,00	20.000,00
10	301 1052 ATENÇÃO BASICA		787.000,00	3.705.000,00	4.492.000,00
10.301.1052.2053.0000	BLOCO ESTRUTURA COVID-13		190.000,00		190.000,00
10.301.1052.2054.0000	BLOCO MANUTENÇÃO COVID-19		137.000,00		137.000,00
10.301.1052.2055.0000	MANUTENÇÃO DO FUNDO MUNICIPAL DE SAUDE			3.695.000,00	3.695.000,00
10.301.1052.2058.0000	PROGRAMA DE ATENÇÃO BASICA			10.000,00	10.000,00
10.301.1052.2089.0000	COMPLEMENTO PISO ENFERMAGEM		300.000,00		300.000,00
10.301.1052.2110.0000	DESPESAS COM EMENDAS PARLAMENTARES		160.000,00		160.000,00
10	302 Assistência Hospitalar e Ambulatorial		380.000,00	20.000,00	400.000,00
10	302 1022 AMPLIAÇÃO DA FROTA DE VEICULOS		150.000,00		150.000,00
10.302.1022.1008.0000	AQUISIÇÃO DE AMBULANCIA		150.000,00		150.000,00
10	302 1023 AMPLIAÇÃO DE ORGÃOS PUBLICOS		230.000,00		230.000,00
10.302.1023.1020.0000	CONSTRUÇÃO, AMPL. OU REFORMA DA SECRETARIA DE SAUDE		65.000,00		65.000,00
10.302.1023.1021.0000	CONSTRUÇÃO, AMPL. OU REFORMA DE UNIDADE DE SAUDE		165.000,00		165.000,00
10	302 1047 ASSISTENCIA DOMICILIAR DE SAUDE			20.000,00	20.000,00
10.302.1047.2063.0000	PROGRAMA DE SAUDE DA FAMILIA			20.000,00	20.000,00
TOTAL		0,00	1.178.000,00	3.745.000,00	4.923.000,00

**PREFEITURA MUNICIPAL DE SEBASTIÃO LEAL**

RUA SAO JOSE - CNPJ:01612610/0001-09

Orçamento Programa - Exercício de 2024

Anexo 06

Page 13

Lei: 247, Data: 13/12/2022

PROGRAMA DE TRABALHO

(Inc.II, § 2º, Art.2º)

02 PODER EXECUTIVO**12 SECRETARIA MUNICIPAL DE SAÚDE**

Código	Especificação	Operação Especial	Projetos	Atividades	T o t a l
10	Saúde			3.120.000,00	3.120.000,00
10	301	Atenção Básica		2.986.000,00	2.986.000,00
10	301	1047	ASSISTENCIA DOMICILIAR DE SAUDE	1.239.000,00	1.239.000,00
10.301.1047.2059.0000	PROGRAMA DE AGENTE COMUNITARIO DE SAUDE			435.000,00	435.000,00
10.301.1047.2063.0000	PROGRAMA DE SAUDE DA FAMILIA			804.000,00	804.000,00
10	301	1052	ATENÇÃO BASICA	1.747.000,00	1.747.000,00
10.301.1052.2055.0000	MANUTENÇÃO DO FUNDO MUNICIPAL DE SAUDE			350.000,00	350.000,00
10.301.1052.2058.0000	PROGRAMA DE ATENÇÃO BASICA			839.000,00	839.000,00
10.301.1052.2061.0000	PROGRAMA SAUDE NA ESCOLA			66.000,00	66.000,00
10.301.1052.2062.0000	PROGRAMA DE SAUDE BUCAL			138.000,00	138.000,00
10.301.1052.2064.0000	PROGRAMAS DE CAMPANHAS DE VACINAÇÃO			114.000,00	114.000,00
10.301.1052.2104.0000	MANUTENÇÃO DA SECRETARIA MUNICIPAL DE SAUDE			240.000,00	240.000,00
10	303	Suporte Profilático e Terapêutico		70.000,00	70.000,00
10	303	1048	ASSISTENCIA FARMACEUTICA	70.000,00	70.000,00
10.303.1048.2057.0000	PROGRAMA DE ASSISTENCIA FARMACEUTICA BASICA			70.000,00	70.000,00
10	304	Vigilância Sanitária		46.000,00	46.000,00
10	304	1382	VIGILANCIA SANITARIA	46.000,00	46.000,00
10.304.1382.2056.0000	PROGRAMA DE VIGILANCIA SANITARIA			46.000,00	46.000,00
10	305	Vigilância Epidemiológica		18.000,00	18.000,00
10	305	1381	VIGILANCIA EPIDEMIOLOGICA	18.000,00	18.000,00
10.305.1381.2065.0000	TETO FINANCEIRO DE VIGILANCIA EM SAUDE			18.000,00	18.000,00
TOTAL		0,00	0,00	3.120.000,00	3.120.000,00

**PREFEITURA MUNICIPAL DE SEBASTIÃO LEAL**

RUA SAO JOSE - CNPJ:01612610/0001-09

Orçamento Programa - Exercício de 2024

Anexo 06

Page 14

Lei: 247, Data: 13/12/2022

PROGRAMA DE TRABALHO

(Inc.II, § 2º, Art.2º)

02 PODER EXECUTIVO**13 FUNDO MUNICIPAL DE ASSISTENCIA SOCIAL**

Código	Especificação	Operação Especial	Projetos	Atividades	T o t a l
08	Assistência Social		1.412.000,00	2.297.000,00	3.709.000,00
08	243	Assistência à Criança e ao Adolescente		212.000,00	212.000,00
08	243	1029 APOIO INTEGRADO A CRIANÇA E AO ADOLESCENTE		82.000,00	82.000,00
08.243.1029.2011.0000	MANUTENÇÃO DO DEP. DE ASS. AO MENOR E AO ADOLESCENTE			82.000,00	82.000,00
08	243	1039 ASSISTENCIA COMUNITARIA		130.000,00	130.000,00
08.243.1039.2103.0000	MANUTENÇÃO AO PROGRAMA CRIANÇA FELIZ			130.000,00	130.000,00
08	244	Assistência Comunitária	1.412.000,00	2.085.000,00	3.497.000,00
08	244	1015 ADMINISTRAÇÃO GOVERNAMENTAL	52.000,00		52.000,00
08.244.1015.1004.0000	AQUISIÇÃO DE VEICULO		52.000,00		52.000,00
08	244	1023 AMPLIAÇÃO DE ORGÃOS PUBLICOS	60.000,00		60.000,00
08.244.1023.1018.0000	CONSTRUÇÃO, AMPL. OU REFORMA DE PREDIO PUBLICO		60.000,00		60.000,00
08	244	1039 ASSISTENCIA COMUNITARIA	1.300.000,00	2.085.000,00	3.385.000,00
08.244.1039.2012.0000	MANUTENÇÃO AO DEP. DE ASS. A MULHER E AO IDOSO			47.000,00	47.000,00
08.244.1039.2016.0000	MANUTENÇÃO DA SEC. DE ASS. SOCIAL			1.637.000,00	1.637.000,00
08.244.1039.2017.0000	MANUTENÇÃO DO FUNDO MUNICIPAL DE ASSISTENCIA SOCIAL			399.000,00	399.000,00
08.244.1039.2018.0000	MANUTENÇÃO DO PROGRAMA DE PROTEÇÃO SOCIAL BASICA			2.000,00	2.000,00
08.244.1039.2111.0000	ENCARGOS E MANUTENÇÃO COM FESTIVIDADES E HOMENAGENS		1.300.000,00		1.300.000,00
11	Trabalho			24.000,00	24.000,00
11	334	Fomento ao Trabalho		24.000,00	24.000,00
11	334	1038 ASSISTENCIA AO PRODUTOR		24.000,00	24.000,00
11.334.1038.2013.0000	MANUTENÇÃO DO DEP. DE FORMAÇÃO DE NUCLEOS DE ARTES			24.000,00	24.000,00
TOTAL		0,00	1.412.000,00	2.321.000,00	3.733.000,00

**PREFEITURA MUNICIPAL DE SEBASTIÃO LEAL**

RUA SAO JOSE - CNPJ:01612610/0001-09

Orçamento Programa - Exercício de 2024

Anexo 06

Page 15

Lei: 247, Data: 13/12/2022

PROGRAMA DE TRABALHO

(Inc.II, § 2º, Art.2º)

02 PODER EXECUTIVO**14 SECRETARIA MUN. DE ASSI. SOCIAL,CULTURA,ESPORTE CIDAD E TRAB**

Código	Especificação	Operação Especial	Projetos	Atividades	T o t a l
04	Administração			67.000,00	67.000,00
04	695 Turismo			67.000,00	67.000,00
04	695 1182 DEPARTAMENTO DE TURISMO			67.000,00	67.000,00
04.695.1182.2102.0000	MANUTENÇÃO DO TURISMO			67.000,00	67.000,00
08	Assistência Social			316.000,00	316.000,00
08	244 Assistência Comunitária			316.000,00	316.000,00
08	244 1039 ASSISTENCIA COMUNITARIA			316.000,00	316.000,00
08.244.1039.2018.0000	MANUTENÇÃO DO PROGRAMA DE PROTEÇÃO SOCIAL BASICA			172.000,00	172.000,00
08.244.1039.2019.0000	MANUTENÇÃO DO PROGRAMA DE PROTEÇÃO SOCIAL ESPECIAL			24.000,00	24.000,00
08.244.1039.2020.0000	MANUTENÇÃO DE OUTROS PROGRAMAS DO FNAS			120.000,00	120.000,00
13	Cultura		40.000,00	322.000,00	362.000,00
13	391 Patrimônio Histórico, Artístico e Arqueológico			14.000,00	14.000,00
13	391 1130 DEPARTAMENTO DE CULTURA			14.000,00	14.000,00
13.391.1130.2079.0000	MANUTENÇÃO DA BIBLIOTECA MUNICIPAL			14.000,00	14.000,00
13	392 Difusão Cultural		40.000,00	308.000,00	348.000,00
13	392 1023 AMPLIAÇÃO DE ORGÃOS PUBLICOS		40.000,00		40.000,00
13.392.1023.1026.0000	CONSTRUÇÃO, AMPL. OU REFORMA DE BIBLIOTECA		40.000,00		40.000,00
13	392 1130 DEPARTAMENTO DE CULTURA			308.000,00	308.000,00
13.392.1130.2100.0000	MANUTENÇÃO DO DEPARTAMENTO DE CULTURA			308.000,00	308.000,00
27	Desporto e Lazer		75.000,00	60.000,00	135.000,00
27	695 Turismo		15.000,00		15.000,00
27	695 1223 INFRA-ESTRUTURA URBANA		15.000,00		15.000,00
27.695.1223.1051.0000	APOIO A INFRA-ESTRUTURA TURISTICA		15.000,00		15.000,00
27	812 Desporto Comunitário			60.000,00	60.000,00
27	812 1125 DEPARTAMENTO DE ESPORTE E LAZER			60.000,00	60.000,00
27.812.1125.2069.0000	MANUTENÇÃO DO DESPORTO E LAZER			60.000,00	60.000,00
27	813 Lazer		60.000,00		60.000,00
27	813 1125 DEPARTAMENTO DE ESPORTE E LAZER		60.000,00		60.000,00
27.813.1125.1048.0000	CONSTRUÇÃO DE QUADRA OU GINÁSIO		60.000,00		60.000,00
TOTAL		0,00	115.000,00	765.000,00	880.000,00



PREFEITURA MUNICIPAL DE SEBASTIÃO LEAL

RUA SAO JOSE - CNPJ:01612610/0001-09

Orçamento Programa - Exercício de 2024

Anexo 06

Page 16

Lei: 247, Data: 13/12/2022

PROGRAMA DE TRABALHO

(Inc.II, § 2º, Art.2º)

02 PODER EXECUTIVO					
15 SECRETARIA MUNICIPAL DE MEIO AMBIENTE					
Código	Especificação	Operação Especial	Projetos	Atividades	Total
18	Gestão Ambiental			156.000,00	156.000,00
18	541 Preservação e Conservação Ambiental			156.000,00	156.000,00
18	541 1384 MEIO AMBIENTE			156.000,00	156.000,00
18.541.1384.2088.0000	ENCARGOS COM MEIO AMBIENTE			156.000,00	156.000,00
TOTAL		0,00	0,00	156.000,00	156.000,00



PREFEITURA MUNICIPAL DE SEBASTIÃO LEAL

RUA SAO JOSE - CNPJ:01612610/0001-09

Orçamento Programa - Exercício de 2024

Anexo 06

Page 17

Lei: 247, Data: 13/12/2022

PROGRAMA DE TRABALHO

(Inc.II, § 2º, Art.2º)

02 PODER EXECUTIVO

17 PROCURADORIA MUNICIPAL

Código	Especificação	Operação Especial	Projetos	Atividades	Total
04	Administração			30.000,00	30.000,00
04	061 Ação Judiciária			30.000,00	30.000,00
04	061 1015 ADMINISTRAÇÃO GOVERNAMENTAL			30.000,00	30.000,00
04.061.1015.2023.0000	MANUTENÇÃO DA PROCURADORIA MUNICIPAL			30.000,00	30.000,00
TOTAL		0,00	0,00	30.000,00	30.000,00



PREFEITURA MUNICIPAL DE SEBASTIÃO LEAL

RUA SAO JOSE - CNPJ:01612610/0001-09

Orçamento Programa - Exercício de 2024

Anexo 06

Page 18

Lei: 247, Data: 13/12/2022

PROGRAMA DE TRABALHO

(Inc.II, § 2º, Art.2º)

02 PODER EXECUTIVO

18 ANALISTA DO TESOIRO MUNICIPAL

Código	Especificação	Operação Especial	Projetos	Atividades	T o t a l
04	Administração		151.000,00		151.000,00
04	061 Ação Judiciária		151.000,00		151.000,00
04	061 1015 ADMINISTRAÇÃO GOVERNAMENTAL		151.000,00		151.000,00
04.061.1015.2010.0000	MANUTENÇÃO DO SETOR DE ANALISTA DO TESOIRO MUNICIPAL		151.000,00		151.000,00
TOTAL		0,00	151.000,00	0,00	151.000,00
TOTAL GERAL		0,00	7.745.000,00	33.755.000,00	41.500.000,00

Manuelina de Sousa Borges

MANOELINA DE SOUSA BORGES
PREFEITA MUNICIPAL
42092825372

JOSÉ JECONIAS SOARES DE ARAÚJO
SECRETÁRIO DE ADMINISTRAÇÃO
34128363600

EVANDRO PINHEIRO MENDES
CONTADOR CRC-PI 6379/O
15101720330

**PREFEITURA MUNICIPAL DE SEBASTIÃO LEAL**

RUA SAO JOSE - CNPJ:01612610/0001-09

Orçamento Programa - Exercício de 2024

Anexo 07

Page 1

Lei: 247, Data: 13/12/2022

**PROGRAMA DE TRABALHO DO GOVERNO
DEMONSTRATIVO DE FUNÇÕES, SUBFUNÇÕES E PROGRAMAS
POR PROJETOS, ATIVIDADES E OPERAÇÕES ESPECIAIS**

(Inc.II, § 2º, Art.2º)

Código	Especificação	Operação Especial	Projetos	Atividades	T o t a l
01	Legislativa	0,00	110.000,00	1.323.000,00	1.433.000,00
01	031 Ação Legislativa	0,00	110.000,00	1.323.000,00	1.433.000,00
01	031 1003 AÇÃO LEGISLATIVA	0,00	110.000,00	1.323.000,00	1.433.000,00
01.031.1003.1001.0000	REFORMA E/OU AMPLIAÇÃO DO PREDIO DA CAMARA MUNICIPAL	0,00	60.000,00	0,00	60.000,00
01.031.1003.1002.0000	AQUISIÇÃO DE VEICULOS AUTOMOTORES	0,00	50.000,00	0,00	50.000,00
01.031.1003.2001.0000	MANUTENÇÃO DOS ENCARGOS DA CAMARA MUNICIPAL	0,00	0,00	1.303.000,00	1.303.000,00
01.031.1003.2004.0000	CONTRIBUIÇÃO A ASSOCIAÇÃO DE VEREADORES	0,00	0,00	5.000,00	5.000,00
01.031.1003.2005.0000	ASSINATURA DE INFORMATIVOS, REVISTAS E JORNAIS	0,00	0,00	15.000,00	15.000,00
03	Essencial à Justiça	0,00	0,00	143.000,00	143.000,00
03	062 Defesa do Interesse Público no Processo Judiciário	0,00	0,00	143.000,00	143.000,00
03	062 1041 ASSISTENCIA JURIDICA	0,00	0,00	143.000,00	143.000,00
03.062.1041.2006.0000	ENCARGOS COM ASSESSORIA JURIDICA	0,00	0,00	143.000,00	143.000,00
04	Administração	0,00	837.000,00	6.254.000,00	7.091.000,00
04	061 Ação Judiciária	0,00	151.000,00	30.000,00	181.000,00
04	061 1015 ADMINISTRAÇÃO GOVERNAMENTAL	0,00	151.000,00	30.000,00	181.000,00
04.061.1015.2010.0000	MANUTENÇÃO DO SETOR DE ANALISTA DO TESOUREO MUNICIPAL	0,00	151.000,00	0,00	151.000,00
04.061.1015.2023.0000	MANUTENÇÃO DA PROCURADORIA MUNICIPAL	0,00	0,00	30.000,00	30.000,00
04	122 Administração Geral	0,00	686.000,00	5.777.000,00	6.463.000,00
04	122 1014 ADMINISTRAÇÃO GERAL	0,00	380.000,00	4.179.000,00	4.559.000,00
04.122.1014.2002.0000	MANUTENÇÃO DA JUNTA DE SERVIÇO MILITAR	0,00	0,00	25.000,00	25.000,00
04.122.1014.2024.0000	MANUTENÇÃO DA SECRETARIA DE ADMINISTRAÇÃO	0,00	0,00	3.797.000,00	3.797.000,00
04.122.1014.2028.0000	ENCARGOS COM TELEFONIA MOVEL	0,00	0,00	20.000,00	20.000,00
04.122.1014.2029.0000	ENCARGOS COM TELEFONIA FIXA	0,00	0,00	20.000,00	20.000,00
04.122.1014.2032.0000	ENCARGOS COM FATURA DE FORNECIMENTO DE ENERGIA	0,00	0,00	302.000,00	302.000,00
04.122.1014.2033.0000	ENCARGOS COM FATURA DE FORNECIMENTO DE AGUA	0,00	0,00	15.000,00	15.000,00
04.122.1014.2109.0000	ENCARGOS E MANUTENÇÃO DO FEP	0,00	380.000,00	0,00	380.000,00
04	122 1015 ADMINISTRAÇÃO GOVERNAMENTAL	0,00	0,00	1.185.000,00	1.185.000,00
04.122.1015.2007.0000	MANUTENÇÃO DO GABINETE DO PREFEITO	0,00	0,00	1.083.000,00	1.083.000,00
04.122.1015.2008.0000	MANUTENÇÃO DA DIVISÃO DE COMUNICAÇÃO	0,00	0,00	19.000,00	19.000,00
04.122.1015.2009.0000	MANUTENÇÃO DA DIVISÃO DE CERIMONIAL	0,00	0,00	83.000,00	83.000,00
04	122 1022 AMPLIAÇÃO DA FROTA DE VEICULOS	0,00	65.000,00	0,00	65.000,00
04.122.1022.1003.0000	AQUISIÇÃO DE VEICULO	0,00	50.000,00	0,00	50.000,00
04.122.1022.1005.0000	AQUISIÇÃO DE VEICULO	0,00	15.000,00	0,00	15.000,00
04	122 1023 AMPLIAÇÃO DE ORGÃOS PUBLICOS	0,00	241.000,00	0,00	241.000,00
04.122.1023.1017.0000	CONSTRUÇÃO, AMPL. OU REFORMA DA PREFEITURA	0,00	211.000,00	0,00	211.000,00
04.122.1023.1019.0000	CONSTRUÇÃO, AMPL. OU REFORMA DE PREDIO PUBLICO	0,00	30.000,00	0,00	30.000,00
04	122 1076 CONTABILIDADE PUBLICA	0,00	0,00	233.000,00	233.000,00
04.122.1076.2025.0000	ENCARGOS COM CONTABILIDADE	0,00	0,00	233.000,00	233.000,00
04	122 1078 CONTRIBUIÇÕES	0,00	0,00	70.000,00	70.000,00
04.122.1078.2034.0000	CONTRIBUIÇÃO COM CNM	0,00	0,00	25.000,00	25.000,00
04.122.1078.2035.0000	CONTRIBUIÇÃO A APPM	0,00	0,00	45.000,00	45.000,00

**PREFEITURA MUNICIPAL DE SEBASTIÃO LEAL**

RUA SAO JOSE - CNPJ:01612610/0001-09

Orçamento Programa - Exercício de 2024

Anexo 07

Page 2

Lei: 247, Data: 13/12/2022

**PROGRAMA DE TRABALHO DO GOVERNO
DEMONSTRATIVO DE FUNÇÕES, SUBFUNÇÕES E PROGRAMAS
POR PROJETOS, ATIVIDADES E OPERAÇÕES ESPECIAIS
(Inc.II, § 2º, Art.2º)**

Código	Especificação	Operação Especial	Projetos	Atividades	Total
04	Administração	0,00	837.000,00	6.254.000,00	7.091.000,00
04	122 Administração Geral	0,00	686.000,00	5.777.000,00	6.463.000,00
04	122 1137 DIVULGAÇÃO E PUBLICIDADE	0,00	0,00	45.000,00	45.000,00
04.122.1137.2031.0000	ENC. COM VEIC. DE MATERIAIS DE INTERESSE DO MUNICIPIO	0,00	0,00	45.000,00	45.000,00
04	122 1138 DIVULGAÇÃO MUNICIPAL	0,00	0,00	65.000,00	65.000,00
04.122.1138.2030.0000	ENCARGOS COM PUBLICAÇÃO DE DOCUMENTOS OFICIAIS	0,00	0,00	65.000,00	65.000,00
04	123 Administração Financeira	0,00	0,00	207.000,00	207.000,00
04	123 1013 ADMINISTRAÇÃO FINANCEIRA	0,00	0,00	207.000,00	207.000,00
04.123.1013.2027.0000	MANUT DA SECRETARIA DE FINANÇAS	0,00	0,00	207.000,00	207.000,00
04	124 Controle Interno	0,00	0,00	173.000,00	173.000,00
04	124 1093 CONTROLE INTERNO	0,00	0,00	173.000,00	173.000,00
04.124.1093.2022.0000	MANUTENÇÃO DA CONTROLADORIA MUNICIPAL	0,00	0,00	173.000,00	173.000,00
04	695 Turismo	0,00	0,00	67.000,00	67.000,00
04	695 1182 DEPARTAMENTO DE TURISMO	0,00	0,00	67.000,00	67.000,00
04.695.1182.2102.0000	MANUTENÇÃO DO TURISMO	0,00	0,00	67.000,00	67.000,00
06	Segurança Pública	0,00	0,00	35.000,00	35.000,00
06	181 Policiamento	0,00	0,00	35.000,00	35.000,00
06	181 1273 POLICIAMENTO MILITAR	0,00	0,00	35.000,00	35.000,00
06.181.1273.2095.0000	ENCARGOS COM CONVENIO COM SECRETARIA DE SEGURANÇA	0,00	0,00	35.000,00	35.000,00
08	Assistência Social	0,00	1.412.000,00	2.613.000,00	4.025.000,00
08	243 Assistência à Criança e ao Adolescente	0,00	0,00	212.000,00	212.000,00
08	243 1029 APOIO INTEGRADO A CRIANÇA E AO ADOLESCENTE	0,00	0,00	82.000,00	82.000,00
08.243.1029.2011.0000	MANUTENÇÃO DO DEP. DE ASS. AO MENOR E AO ADOLESCENTE	0,00	0,00	82.000,00	82.000,00
08	243 1039 ASSISTENCIA COMUNITARIA	0,00	0,00	130.000,00	130.000,00
08.243.1039.2103.0000	MANUTENÇÃO AO PROGRAMA CRIANÇA FELIZ	0,00	0,00	130.000,00	130.000,00
08	244 Assistência Comunitária	0,00	1.412.000,00	2.401.000,00	3.813.000,00
08	244 1015 ADMINISTRAÇÃO GOVERNAMENTAL	0,00	52.000,00	0,00	52.000,00
08.244.1015.1004.0000	AQUISIÇÃO DE VEICULO	0,00	52.000,00	0,00	52.000,00
08	244 1023 AMPLIAÇÃO DE ORGÃOS PUBLICOS	0,00	60.000,00	0,00	60.000,00
08.244.1023.1018.0000	CONSTRUÇÃO, AMPL. OU REFORMA DE PREDIO PUBLICO	0,00	60.000,00	0,00	60.000,00

**PREFEITURA MUNICIPAL DE SEBASTIÃO LEAL**

RUA SAO JOSE - CNPJ:01612610/0001-09

Orçamento Programa - Exercício de 2024

Anexo 07

Page 3

Lei: 247, Data: 13/12/2022

**PROGRAMA DE TRABALHO DO GOVERNO
DEMONSTRATIVO DE FUNÇÕES, SUBFUNÇÕES E PROGRAMAS
POR PROJETOS, ATIVIDADES E OPERAÇÕES ESPECIAIS**

(Inc.II, § 2º, Art.2º)

Código	Especificação	Operação Especial	Projetos	Atividades	Total
08	Assistência Social	0,00	1.412.000,00	2.613.000,00	4.025.000,00
08	244 Assistência Comunitária	0,00	1.412.000,00	2.401.000,00	3.813.000,00
08	244 1039 ASSISTENCIA COMUNITARIA	0,00	1.300.000,00	2.401.000,00	3.701.000,00
08.244.1039.2012.0000	MANUTENÇÃO AO DEP. DE ASS. A MULHER E AO IDOSO	0,00	0,00	47.000,00	47.000,00
08.244.1039.2016.0000	MANUTENÇÃO DA SEC. DE ASS. SOCIAL	0,00	0,00	1.637.000,00	1.637.000,00
08.244.1039.2017.0000	MANUTENÇÃO DO FUNDO MUNICIPAL DE ASSISTENCIA SOCIAL	0,00	0,00	399.000,00	399.000,00
08.244.1039.2018.0000	MANUTENÇÃO DO PROGRAMA DE PROTEÇÃO SOCIAL BASICA	0,00	0,00	174.000,00	174.000,00
08.244.1039.2019.0000	MANUTENÇÃO DO PROGRAMA DE PROTEÇÃO SOCIAL ESPECIAL	0,00	0,00	24.000,00	24.000,00
08.244.1039.2020.0000	MANUTENÇÃO DE OUTROS PROGRAMAS DO FNAS	0,00	0,00	120.000,00	120.000,00
08.244.1039.2111.0000	ENCARGOS E MANUTENÇÃO COM FESTIVIDADES E HOMENAGENS	0,00	1.300.000,00	0,00	1.300.000,00
10	Saúde	0,00	1.178.000,00	6.898.000,00	8.076.000,00
10	301 Atenção Básica	0,00	798.000,00	6.744.000,00	7.542.000,00
10	301 1022 AMPLIAÇÃO DA FROTA DE VEICULOS	0,00	11.000,00	0,00	11.000,00
10.301.1022.1007.0000	AQUISIÇÃO DE VEICULO	0,00	10.000,00	0,00	10.000,00
10.301.1022.1008.0000	AQUISIÇÃO DE AMBULANCIA	0,00	1.000,00	0,00	1.000,00
10	301 1047 ASSISTENCIA DOMICILIAR DE SAUDE	0,00	0,00	1.259.000,00	1.259.000,00
10.301.1047.2059.0000	PROGRAMA DE AGENTE COMUNITARIO DE SAUDE	0,00	0,00	455.000,00	455.000,00
10.301.1047.2063.0000	PROGRAMA DE SAUDE DA FAMILIA	0,00	0,00	804.000,00	804.000,00
10	301 1052 ATENÇÃO BASICA	0,00	787.000,00	5.485.000,00	6.272.000,00
10.301.1052.2053.0000	BLOCO ESTRUTURA COVID-19	0,00	190.000,00	0,00	190.000,00
10.301.1052.2054.0000	BLOCO MANUTENÇÃO COVID-19	0,00	137.000,00	0,00	137.000,00
10.301.1052.2055.0000	MANUTENÇÃO DO FUNDO MUNICIPAL DE SAUDE	0,00	0,00	4.045.000,00	4.045.000,00
10.301.1052.2058.0000	PROGRAMA DE ATENÇÃO BASICA	0,00	0,00	849.000,00	849.000,00
10.301.1052.2061.0000	PROGRAMA SAUDE NA ESCOLA	0,00	0,00	66.000,00	66.000,00
10.301.1052.2062.0000	PROGRAMA DE SAUDE BUCAL	0,00	0,00	138.000,00	138.000,00
10.301.1052.2064.0000	PROGRAMAS DE CAMPANHAS DE VACINAÇÃO	0,00	0,00	114.000,00	114.000,00
10.301.1052.2089.0000	COMPLEMENTO PISO ENFERMAGEM	0,00	300.000,00	0,00	300.000,00
10.301.1052.2104.0000	MANUTENÇÃO DA SECRETARIA MUNICIPAL DE SAUDE	0,00	0,00	273.000,00	273.000,00
10.301.1052.2110.0000	DESPESAS COM EMENDAS PARLAMENTARES	0,00	160.000,00	0,00	160.000,00
10	302 Assistência Hospitalar e Ambulatorial	0,00	380.000,00	20.000,00	400.000,00
10	302 1022 AMPLIAÇÃO DA FROTA DE VEICULOS	0,00	150.000,00	0,00	150.000,00
10.302.1022.1008.0000	AQUISIÇÃO DE AMBULANCIA	0,00	150.000,00	0,00	150.000,00
10	302 1023 AMPLIAÇÃO DE ORGÃOS PUBLICOS	0,00	230.000,00	0,00	230.000,00
10.302.1023.1020.0000	CONSTRUÇÃO, AMPL. OU REFORMA DA SECRETARIA DE SAUDE	0,00	65.000,00	0,00	65.000,00
10.302.1023.1021.0000	CONSTRUÇÃO, AMPL. OU REFORMA DE UNIDADE DE SAUDE	0,00	165.000,00	0,00	165.000,00
10	302 1047 ASSISTENCIA DOMICILIAR DE SAUDE	0,00	0,00	20.000,00	20.000,00
10.302.1047.2063.0000	PROGRAMA DE SAUDE DA FAMILIA	0,00	0,00	20.000,00	20.000,00
10	303 Suporte Profilático e Terapêutico	0,00	0,00	70.000,00	70.000,00
10	303 1048 ASSISTENCIA FARMACEUTICA	0,00	0,00	70.000,00	70.000,00
10.303.1048.2057.0000	PROGRAMA DE ASSISTENCIA FARMACEUTICA BASICA	0,00	0,00	70.000,00	70.000,00
10	304 Vigilância Sanitária	0,00	0,00	46.000,00	46.000,00

**PREFEITURA MUNICIPAL DE SEBASTIÃO LEAL**

RUA SAO JOSE - CNPJ:01612610/0001-09

Orçamento Programa - Exercício de 2024

Anexo 07

Page 4

Lei: 247, Data: 13/12/2022

**PROGRAMA DE TRABALHO DO GOVERNO
DEMONSTRATIVO DE FUNÇÕES, SUBFUNÇÕES E PROGRAMAS
POR PROJETOS, ATIVIDADES E OPERAÇÕES ESPECIAIS
(Inc.II, § 2º, Art.2º)**

Código	Especificação	Operação Especial	Projetos	Atividades	Total
10	Saúde	0,00	1.178.000,00	6.898.000,00	8.076.000,00
10	304	Vigilância Sanitária	0,00	46.000,00	46.000,00
10	304	1382 VIGILANCIA SANITARIA	0,00	46.000,00	46.000,00
10.304.1382.2056.0000	PROGRAMA DE VIGILANCIA SANITARIA	0,00	0,00	46.000,00	46.000,00
10	305	Vigilância Epidemiológica	0,00	18.000,00	18.000,00
10	305	1381 VIGILANCIA EPIDEMIOLOGICA	0,00	18.000,00	18.000,00
10.305.1381.2065.0000	TETO FINANCEIRO DE VIGILANCIA EM SAUDE	0,00	0,00	18.000,00	18.000,00
11	Trabalho	0,00	0,00	24.000,00	24.000,00
11	334	Fomento ao Trabalho	0,00	24.000,00	24.000,00
11	334	1038 ASSISTENCIA AO PRODUTOR	0,00	24.000,00	24.000,00
11.334.1038.2013.0000	MANUTENÇÃO DO DEP. DE FORMAÇÃO DE NUCLEOS DE ARTES	0,00	0,00	24.000,00	24.000,00
12	Educação	0,00	1.421.000,00	10.548.000,00	11.969.000,00
12	361	Ensino Fundamental	0,00	9.063.000,00	10.405.000,00
12	361	1022 AMPLIAÇÃO DA FROTA DE VEICULOS	0,00	0,00	450.000,00
12.361.1022.1012.0000	AQUISIÇÃO DE ONIBUS ESCOLAR	0,00	350.000,00	0,00	350.000,00
12.361.1022.1013.0000	AQUISIÇÃO DE VEICULO	0,00	50.000,00	0,00	50.000,00
12.361.1022.1014.0000	AQUISIÇÃO DE ONIBUS ESCOLAR	0,00	50.000,00	0,00	50.000,00
12	361	1023 AMPLIAÇÃO DE ORGÃOS PUBLICOS	0,00	0,00	512.000,00
12.361.1023.1024.0000	CONSTRUÇÃO, AMP. OU REFORMA DE UNIDADE ESCOLAR	0,00	380.000,00	0,00	380.000,00
12.361.1023.1029.0000	CONSTRUÇÃO, AMP OU REFORMA DE UNIDADE ESCOLAR	0,00	132.000,00	0,00	132.000,00
12	361	1161 ENSINO FUNDAMENTAL	0,00	9.044.000,00	9.424.000,00
12.361.1161.1011.0000	AQUISIÇÃO DE VEICULO	0,00	50.000,00	0,00	50.000,00
12.361.1161.1032.0000	CONST. AMPL OU RECUP. DE QUADRA OU GINASIO EM ESCOLA MUNICIPAL	0,00	40.000,00	0,00	40.000,00
12.361.1161.1033.0000	CONST. AMPL. OU RECUP. DE QUADRA OU GINASIO EM ESCOLA MUNICIPAL	0,00	30.000,00	0,00	30.000,00
12.361.1161.1055.0000	AQUISIÇÃO DE EQUIPAMENTOS PARA QSE	0,00	80.000,00	0,00	80.000,00
12.361.1161.2067.0000	MANUTENÇÃO DO ENSINO FUNDAMENTAL	0,00	0,00	539.000,00	539.000,00
12.361.1161.2076.0000	MANUTENÇÃO DO DEPARTAMENTO DE ENSINO	0,00	0,00	2.927.000,00	2.927.000,00
12.361.1161.2081.0000	MANUTENÇÃO DO FUNDEB FUNDAMENTAL ADMINISTRATIVO	0,00	0,00	544.000,00	544.000,00
12.361.1161.2082.0000	MANUTENÇÃO DO FUNDEB FUNDAMENTAL MAGISTÉRIO	0,00	0,00	4.638.000,00	4.638.000,00
12.361.1161.2096.0000	MANUTENÇÃO DO TRANSPORTE ESCOLAR	0,00	0,00	155.000,00	155.000,00
12.361.1161.2097.0000	AQUISIÇÃO DE MERENDA ESCOLAR	0,00	0,00	100.000,00	100.000,00
12.361.1161.2098.0000	MANUTENÇÃO DO PDDE	0,00	0,00	17.000,00	17.000,00
12.361.1161.2099.0000	MANUTENÇÃO DO QSE	0,00	0,00	124.000,00	124.000,00
12.361.1161.2105.0000	AQUISIÇÃO DE MATERIAL DIDÁTICO E BIBLIOTECÁRIO	0,00	80.000,00	0,00	80.000,00
12.361.1161.2106.0000	LOCAÇÃO DE VEÍCULOS	0,00	100.000,00	0,00	100.000,00
12	361	1163 ENSINO MEDIO	0,00	19.000,00	19.000,00
12.361.1163.2068.0000	MANUTENÇÃO DO ENSINO MEDIO	0,00	0,00	19.000,00	19.000,00
12	365	Educação Infantil	0,00	1.425.000,00	1.504.000,00
12	365	1023 AMPLIAÇÃO DE ORGÃOS PUBLICOS	0,00	0,00	79.000,00
12.365.1023.1023.0000	CONSTRUÇÃO, AMPL. OU REFORMA DE CRECHE	0,00	79.000,00	0,00	79.000,00

**PREFEITURA MUNICIPAL DE SEBASTIÃO LEAL**

RUA SAO JOSE - CNPJ:01612610/0001-09

Orçamento Programa - Exercício de 2024

Anexo 07

Page 5

Lei: 247, Data: 13/12/2022

**PROGRAMA DE TRABALHO DO GOVERNO
DEMONSTRATIVO DE FUNÇÕES, SUBFUNÇÕES E PROGRAMAS
POR PROJETOS, ATIVIDADES E OPERAÇÕES ESPECIAIS**

(Inc.II, § 2º, Art.2º)

Código	Especificação	Operação Especial	Projetos	Atividades	Total
12	Educação	0,00	1.421.000,00	10.548.000,00	11.969.000,00
12	365 Educação Infantil	0,00	79.000,00	1.425.000,00	1.504.000,00
12	365 1145 EDUCAÇÃO INFANTIL	0,00	0,00	173.000,00	173.000,00
12.365.1145.2066.0000	MANUTENÇÃO DO ENSINO INFANTIL	0,00	0,00	73.000,00	73.000,00
12.365.1145.2084.0000	MANUTENÇÃO DO FUNDEB INFANTIL MAGISTERIO	0,00	0,00	100.000,00	100.000,00
12	365 1160 ENSINO DE JOVENS E ADULTOS	0,00	0,00	2.000,00	2.000,00
12.365.1160.2085.0000	MANUTENÇÃO DO FUNDEB EJA ADMINISTRATIVO	0,00	0,00	2.000,00	2.000,00
12	365 1161 ENSINO FUNDAMENTAL	0,00	0,00	25.000,00	25.000,00
12.365.1161.2082.0000	MANUTENÇÃO DO FUNDEB FUNDAMENTAL MAGISTÉRIO	0,00	0,00	25.000,00	25.000,00
12	365 1162 ENSINO INFANTIL	0,00	0,00	1.225.000,00	1.225.000,00
12.365.1162.2083.0000	MANUTENÇÃO DO FUNDEB INFANTIL ADMINISTRATIVO	0,00	0,00	21.000,00	21.000,00
12.365.1162.2084.0000	MANUTENÇÃO DO FUNDEB INFANTIL MAGISTERIO	0,00	0,00	1.204.000,00	1.204.000,00
12	366 Educação de Jovens e Adultos	0,00	0,00	60.000,00	60.000,00
12	366 1160 ENSINO DE JOVENS E ADULTOS	0,00	0,00	60.000,00	60.000,00
12.366.1160.2070.0000	MANUTENÇÃO DO ENSINO DE JOVENS E ADULTOS	0,00	0,00	31.000,00	31.000,00
12.366.1160.2085.0000	MANUTENÇÃO DO FUNDEB EJA ADMINISTRATIVO	0,00	0,00	20.000,00	20.000,00
12.366.1160.2086.0000	MANUTENÇÃO DO FUNDEB EJA MAGISTERIO	0,00	0,00	9.000,00	9.000,00
13	Cultura	0,00	40.000,00	322.000,00	362.000,00
13	391 Patrimônio Histórico, Artístico e Arqueológico	0,00	0,00	14.000,00	14.000,00
13	391 1130 DEPARTAMENTO DE CULTURA	0,00	0,00	14.000,00	14.000,00
13.391.1130.2079.0000	MANUTENÇÃO DA BIBLIOTECA MUNICIPAL	0,00	0,00	14.000,00	14.000,00
13	392 Difusão Cultural	0,00	40.000,00	308.000,00	348.000,00
13	392 1023 AMPLIAÇÃO DE ORGÃOS PUBLICOS	0,00	40.000,00	0,00	40.000,00
13.392.1023.1026.0000	CONSTRUÇÃO, AMPL. OU REFORMA DE BIBLIOTECA	0,00	40.000,00	0,00	40.000,00
13	392 1130 DEPARTAMENTO DE CULTURA	0,00	0,00	308.000,00	308.000,00
13.392.1130.2100.0000	MANUTENÇÃO DO DEPARTAMENTO DE CULTURA	0,00	0,00	308.000,00	308.000,00
15	Urbanismo	0,00	1.603.000,00	3.271.000,00	4.874.000,00
15	451 Infra-Estrutura Urbana	0,00	1.020.000,00	1.555.000,00	2.575.000,00
15	451 1022 AMPLIAÇÃO DA FROTA DE VEICULOS	0,00	2.000,00	0,00	2.000,00
15.451.1022.1016.0000	AQUISIÇÃO DE PATRULHA MECANIZADA	0,00	2.000,00	0,00	2.000,00
15	451 1223 INFRA-ESTRUTURA URBANA	0,00	1.018.000,00	1.555.000,00	2.573.000,00
15.451.1223.1038.0000	CONSTRUÇÃO DE CALÇAMENTO OU PAVIMENTAÇÃO URBANA	0,00	3.000,00	0,00	3.000,00
15.451.1223.1039.0000	CONSTRUÇÃO OU AMP. DE PRAÇAS, PARQUES OU JARDINS	0,00	500.000,00	0,00	500.000,00
15.451.1223.1043.0000	CONSTRUÇÃO OU AMPL. DE ESTRADA	0,00	15.000,00	0,00	15.000,00
15.451.1223.1056.0000	REFORMA, MANUTENÇÃO OU CONSTRUÇÃO DE CALÇAMENTO	0,00	500.000,00	0,00	500.000,00
15.451.1223.2094.0000	MANUTENÇÃO DA SEC. DE OBRAS E URBANISMO	0,00	0,00	1.555.000,00	1.555.000,00
15	452 Serviços Urbanos	0,00	33.000,00	1.716.000,00	1.749.000,00

**PREFEITURA MUNICIPAL DE SEBASTIÃO LEAL**

RUA SAO JOSE - CNPJ:01612610/0001-09

Orçamento Programa - Exercício de 2024

Anexo 07

Page 6

Lei: 247, Data: 13/12/2022

**PROGRAMA DE TRABALHO DO GOVERNO
DEMONSTRATIVO DE FUNÇÕES, SUBFUNÇÕES E PROGRAMAS
POR PROJETOS, ATIVIDADES E OPERAÇÕES ESPECIAIS**

(Inc.II, § 2º, Art.2º)

Código	Especificação	Operação Especial	Projetos	Atividades	Total
15	Urbanismo	0,00	1.603.000,00	3.271.000,00	4.874.000,00
15	452 Serviços Urbanos	0,00	33.000,00	1.716.000,00	1.749.000,00
15	452 1022 AMPLIAÇÃO DA FROTA DE VEICULOS	0,00	1.000,00	0,00	1.000,00
15.452.1022.1015.0000	AQUISIÇÃO DE VEICULO	0,00	1.000,00	0,00	1.000,00
15	452 1230 LIMPEZA PUBLICA	0,00	0,00	738.000,00	738.000,00
15.452.1230.2091.0000	ENCARGOS COM LIMPEZA E OBRAS PUBLICA	0,00	0,00	738.000,00	738.000,00
15	452 1261 PARQUE DE EXPOSIÇÃO	0,00	12.000,00	0,00	12.000,00
15.452.1261.1050.0000	CONTRUÇÃO OU AMPL. DE PARQUEES DE EXPOSIÇÃO	0,00	12.000,00	0,00	12.000,00
15	452 1266 PAVIMENTAÇÃO URBANA	0,00	0,00	978.000,00	978.000,00
15.452.1266.2094.0000	MANUTENÇÃO DA SEC. DE OBRAS E URBANISMO	0,00	0,00	978.000,00	978.000,00
15	452 1352 SERVIÇOS FUNERÁRIOS	0,00	20.000,00	0,00	20.000,00
15.452.1352.1034.0000	CONSTRUÇÃO OU AMPL. DE CEMITERIO	0,00	20.000,00	0,00	20.000,00
15	481 Habitação Rural	0,00	400.000,00	0,00	400.000,00
15	481 1204 HABITADOS RURAIS	0,00	400.000,00	0,00	400.000,00
15.481.1204.1058.0000	CONSTRUÇÃO E RECUPERAÇÃO DE ESTRADAS VICINAIS	0,00	400.000,00	0,00	400.000,00
15	541 Preservação e Conservação Ambiental	0,00	150.000,00	0,00	150.000,00
15	541 1223 INFRA-ESTRUTURA URBANA	0,00	150.000,00	0,00	150.000,00
15.541.1223.1057.0000	CONSTRUÇÃO AMPLIAÇÃO E RECUPERAÇÃO DE ESTRADAS	0,00	150.000,00	0,00	150.000,00
16	Habitação	0,00	9.000,00	0,00	9.000,00
16	481 Habitação Rural	0,00	4.000,00	0,00	4.000,00
16	481 1204 HABITADOS RURAIS	0,00	4.000,00	0,00	4.000,00
16.481.1204.1037.0000	CONSTRUÇÃO DE HABITAÇÕES NA ZONA RURAL	0,00	4.000,00	0,00	4.000,00
16	482 Habitação Urbana	0,00	5.000,00	0,00	5.000,00
16	482 1205 HABITADOS URBANOS	0,00	5.000,00	0,00	5.000,00
16.482.1205.1036.0000	CONSTRUÇÃO DE HABITAÇÕES NA ZONA URBANA	0,00	5.000,00	0,00	5.000,00
17	Saneamento	0,00	372.000,00	0,00	372.000,00
17	511 Saneamento Básico Rural	0,00	310.000,00	0,00	310.000,00
17	511 1000 ABASTECIMENTO E DISTRIBUIÇÃO DE ÁGUA	0,00	140.000,00	0,00	140.000,00
17.511.1000.1040.0000	CONSTRUÇÃO, AMPL. OU CALÇAMENTO RURAL	0,00	100.000,00	0,00	100.000,00
17.511.1000.1045.0000	CONSTR. OU RESTAURAÇÃO DE AÇUDES E BARRAGENS	0,00	40.000,00	0,00	40.000,00
17	511 1331 SANEAMENTO RURAL	0,00	170.000,00	0,00	170.000,00
17.511.1331.1042.0000	PERFURAÇÃO DE POÇOS OU CONSTRUÇÃO DE CHAFARIZ	0,00	70.000,00	0,00	70.000,00
17.511.1331.2107.0000	MANUTENÇÃO DE POÇOS TUBULARES	0,00	100.000,00	0,00	100.000,00
17	512 Saneamento Básico Urbano	0,00	62.000,00	0,00	62.000,00

**PREFEITURA MUNICIPAL DE SEBASTIÃO LEAL**

RUA SAO JOSE - CNPJ:01612610/0001-09

Orçamento Programa - Exercício de 2024

Anexo 07

Page 7

Lei: 247, Data: 13/12/2022

**PROGRAMA DE TRABALHO DO GOVERNO
DEMONSTRATIVO DE FUNÇÕES, SUBFUNÇÕES E PROGRAMAS
POR PROJETOS, ATIVIDADES E OPERAÇÕES ESPECIAIS**

(Inc.II, § 2º, Art.2º)

Código	Especificação	Operação Especial	Projetos	Atividades	Total
17	Saneamento	0,00	372.000,00	0,00	372.000,00
17	512 Saneamento Básico Urbano	0,00	62.000,00	0,00	62.000,00
17	512 1329 SANEAMENTO BASICO URBANO	0,00	60.000,00	0,00	60.000,00
17.512.1329.1046.0000	CONSTRUÇÃO DE FOSSAS SANITARIAS	0,00	10.000,00	0,00	10.000,00
17.512.1329.1053.0000	CONSTRUÇÃO DE ATERRO SANITARIO	0,00	40.000,00	0,00	40.000,00
17.512.1329.1054.0000	CONSTRUÇÃO DA CENTRAL DE RESIDUOS SOLIDOS	0,00	10.000,00	0,00	10.000,00
17	512 1332 SANEAMENTO URBANO	0,00	2.000,00	0,00	2.000,00
17.512.1332.1041.0000	CONSTRUÇÃO OU AMPL. DA REDE DE ESGOTO	0,00	2.000,00	0,00	2.000,00
18	Gestão Ambiental	0,00	0,00	212.000,00	212.000,00
18	541 Preservação e Conservação Ambiental	0,00	0,00	156.000,00	156.000,00
18	541 1384 MEIO AMBIENTE	0,00	0,00	156.000,00	156.000,00
18.541.1384.2088.0000	ENCARGOS COM MEIO AMBIENTE	0,00	0,00	156.000,00	156.000,00
18	542 Controle Ambiental	0,00	0,00	56.000,00	56.000,00
18	542 1282 PRESERVAÇÃO DE RECURSOS NATURAIS RENOVÁVEIS	0,00	0,00	56.000,00	56.000,00
18.542.1282.2088.0000	ENCARGOS COM MEIO AMBIENTE	0,00	0,00	56.000,00	56.000,00
20	Agricultura	0,00	293.000,00	1.182.000,00	1.475.000,00
20	122 Administração Geral	0,00	30.000,00	0,00	30.000,00
20	122 1022 AMPLIAÇÃO DA FROTA DE VEICULOS	0,00	30.000,00	0,00	30.000,00
20.122.1022.1009.0000	AQUISIÇÃO DE VEICULO	0,00	30.000,00	0,00	30.000,00
20	605 Abastecimento	0,00	20.000,00	1.182.000,00	1.202.000,00
20	605 1275 POLITICA AGROPECUARIA	0,00	20.000,00	0,00	20.000,00
20.605.1275.1047.0000	CONSTRUÇÃO DE MERCADO OU MATADOURO PUBLICO	0,00	20.000,00	0,00	20.000,00
20	605 1286 PRODUÇÃO AGROPECUARIA	0,00	0,00	1.182.000,00	1.182.000,00
20.605.1286.2087.0000	MAN. DA DIV. AGRICULTURA, REF. AGRARIA DE REC. HIDRICOS	0,00	0,00	1.182.000,00	1.182.000,00
20	606 Extensão Rural	0,00	243.000,00	0,00	243.000,00
20	606 1022 AMPLIAÇÃO DA FROTA DE VEICULOS	0,00	35.000,00	0,00	35.000,00
20.606.1022.1010.0000	AQUISIÇÃO DE TRATOR OU EQUIPAMENTO AGRICOLA	0,00	35.000,00	0,00	35.000,00
20	606 1181 EXPANSÃO DA AGRICULTURA IRRIGADA	0,00	8.000,00	0,00	8.000,00
20.606.1181.1044.0000	IMPLANTAÇÃO DE HORTA COMUNITARIA	0,00	8.000,00	0,00	8.000,00
20	606 1286 PRODUÇÃO AGROPECUARIA	0,00	200.000,00	0,00	200.000,00
20.606.1286.1010.0000	AQUISIÇÃO DE TRATOR OU EQUIPAMENTO AGRICOLA	0,00	200.000,00	0,00	200.000,00
25	Energia	0,00	395.000,00	0,00	395.000,00
25	752 Energia Elétrica	0,00	395.000,00	0,00	395.000,00
25	752 1147 ELETRIFICAÇÃO RURAL	0,00	235.000,00	0,00	235.000,00
25.752.1147.1035.0000	CONSTRUÇÃO OU AMPL. DA REDE DE ELETRIFICAÇÃO	0,00	235.000,00	0,00	235.000,00

**PREFEITURA MUNICIPAL DE SEBASTIÃO LEAL**

RUA SAO JOSE - CNPJ:01612610/0001-09

Orçamento Programa - Exercício de 2024

Anexo 07

Page 8

Lei: 247, Data: 13/12/2022

**PROGRAMA DE TRABALHO DO GOVERNO
DEMONSTRATIVO DE FUNÇÕES, SUBFUNÇÕES E PROGRAMAS
POR PROJETOS, ATIVIDADES E OPERAÇÕES ESPECIAIS**

(Inc.II, § 2º, Art.2º)

Código	Especificação	Operação Especial	Projetos	Atividades	Total
25	Energia	0,00	395.000,00	0,00	395.000,00
25	752 Energia Elétrica	0,00	395.000,00	0,00	395.000,00
25	752 1383 MANUTENÇÃO DA REDE ELÉTRICA	0,00	160.000,00	0,00	160.000,00
25.752.1383.2108.0000	MANUTENÇÃO DA REDE ELÉTRICA	0,00	160.000,00	0,00	160.000,00
26	Transporte	0,00	0,00	5.000,00	5.000,00
26	782 Transporte Rodoviário	0,00	0,00	5.000,00	5.000,00
26	782 1374 TRANSPORTE RODOVIARIO	0,00	0,00	5.000,00	5.000,00
26.782.1374.2094.0000	MANUTENÇÃO DA SEC. DE OBRAS E URBANISMO	0,00	0,00	5.000,00	5.000,00
27	Desporto e Lazer	0,00	75.000,00	60.000,00	135.000,00
27	695 Turismo	0,00	15.000,00	0,00	15.000,00
27	695 1223 INFRA-ESTRUTURA URBANA	0,00	15.000,00	0,00	15.000,00
27.695.1223.1051.0000	APOIO A INFRA-ESTRUTURA TURISTICA	0,00	15.000,00	0,00	15.000,00
27	812 Desporto Comunitário	0,00	0,00	60.000,00	60.000,00
27	812 1125 DEPARTAMENTO DE ESPORTE E LAZER	0,00	0,00	60.000,00	60.000,00
27.812.1125.2069.0000	MANUTENÇÃO DO DESPORTO E LAZER	0,00	0,00	60.000,00	60.000,00
27	813 Lazer	0,00	60.000,00	0,00	60.000,00
27	813 1125 DEPARTAMENTO DE ESPORTE E LAZER	0,00	60.000,00	0,00	60.000,00
27.813.1125.1048.0000	CONSTRUÇÃO DE QUADRA OU GINÁSIO	0,00	60.000,00	0,00	60.000,00
28	Encargos Especiais	0,00	0,00	615.000,00	615.000,00
28	846 Outros Encargos Especiais	0,00	0,00	615.000,00	615.000,00
28	846 1260 OUTROS ENCARGOS ESPECIAIS	0,00	0,00	294.000,00	294.000,00
28.846.1260.2037.0000	ENCARGOS COM PASEP	0,00	0,00	294.000,00	294.000,00
28	846 1283 PREVIDENCIA BASICA	0,00	0,00	321.000,00	321.000,00
28.846.1283.2036.0000	ENCARGOS COM INSS	0,00	0,00	321.000,00	321.000,00
99	Reserva de Contingência	0,00	0,00	250.000,00	250.000,00
99	999 Reserva de Contingência	0,00	0,00	250.000,00	250.000,00
99	999 9999 RESERVA DE CONTIGENCIA	0,00	0,00	250.000,00	250.000,00
99.999.9999.2999.0000	RESERVA DE CONTIGÊNCIA	0,00	0,00	250.000,00	250.000,00
TOTAL		0,00	7.745.000,00	33.755.000,00	41.500.000,00



PREFEITURA MUNICIPAL DE SEBASTIÃO LEAL

RUA SAO JOSE - CNPJ:01612610/0001-09

Orçamento Programa - Exercício de 2024

Anexo 07

Page 9

Lei: 247, Data: 13/12/2022

**PROGRAMA DE TRABALHO DO GOVERNO
DEMONSTRATIVO DE FUNÇÕES, SUBFUNÇÕES E PROGRAMAS
POR PROJETOS, ATIVIDADES E OPERAÇÕES ESPECIAIS**

(Inc.II, § 2º, Art.2º)

Código	Especificação	Operação Especial	Projetos	Atividades	Total
--------	---------------	-------------------	----------	------------	-------

Manuelina de Sousa Borges

MANOELINA DE SOUSA BORGES
PREFEITA MUNICIPAL
42092825372

JOSÉ JECONIAS SOARES DE ARAÚJO
SECRETÁRIO DE ADMINISTRAÇÃO
34128363600

EVANDRO PINHEIRO MENDES
CONTADOR CRC-PI 6379/O
15101720330

**PREFEITURA MUNICIPAL DE SEBASTIÃO LEAL**

RUA SAO JOSE - CNPJ:01612610/0001-09

Orçamento Programa - Exercício de 2024

Anexo 08

Page 1

Lei: 247, Data: 13/12/2022

**DESPESA POR FUNÇÃO, SUBFUNÇÃO E PROGRAMAS
CONFORME O VÍNCULO COM OS RECURSOS**

(Inc.II, § 2º, Art.2º)

Código	Especificação	Ordinário	Vinculado	Adm. Indireta	Total
01	Legislativa	1.433.000,00			1.433.000,00
01 031	Ação Legislativa	1.433.000,00			1.433.000,00
01 031 1003	AÇÃO LEGISLATIVA	1.433.000,00			1.433.000,00
03	Essencial à Justiça	143.000,00			143.000,00
03 062	Defesa do Interesse Público no Processo Judiciário	143.000,00			143.000,00
03 062 1041	ASSISTENCIA JURIDICA	143.000,00			143.000,00
04	Administração	6.681.000,00	410.000,00		7.091.000,00
04 061	Ação Judiciária	181.000,00			181.000,00
04 061 1015	ADMINISTRAÇÃO GOVERNAMENTAL	181.000,00			181.000,00
04 122	Administração Geral	6.053.000,00	410.000,00		6.463.000,00
04 122 1014	ADMINISTRAÇÃO GERAL	4.169.000,00	390.000,00		4.559.000,00
04 122 1015	ADMINISTRAÇÃO GOVERNAMENTAL	1.185.000,00			1.185.000,00
04 122 1022	AMPLIAÇÃO DA FROTA DE VEICULOS	55.000,00	10.000,00		65.000,00
04 122 1023	AMPLIAÇÃO DE ORGÃOS PUBLICOS	231.000,00	10.000,00		241.000,00
04 122 1076	CONTABILIDADE PUBLICA	233.000,00			233.000,00
04 122 1078	CONTRIBUIÇÕES	70.000,00			70.000,00
04 122 1137	DIVULGAÇÃO E PUBLICIDADE	45.000,00			45.000,00
04 122 1138	DIVULGAÇÃO MUNICIPAL	65.000,00			65.000,00
04 123	Administração Financeira	207.000,00			207.000,00
04 123 1013	ADMINISTRAÇÃO FINANCEIRA	207.000,00			207.000,00
04 124	Controle Interno	173.000,00			173.000,00
04 124 1093	CONTROLE INTERNO	173.000,00			173.000,00
04 695	Turismo	67.000,00			67.000,00
04 695 1182	DEPARTAMENTO DE TURISMO	67.000,00			67.000,00
06	Segurança Pública	35.000,00			35.000,00
06 181	Policiamento	35.000,00			35.000,00
06 181 1273	POLICIAMENTO MILITAR	35.000,00			35.000,00
08	Assistência Social	3.510.000,00	515.000,00		4.025.000,00
08 243	Assistência à Criança e ao Adolescente	125.000,00	87.000,00		212.000,00
08 243 1029	APOIO INTEGRADO A CRIANÇA E AO ADOLESCENTE	70.000,00	12.000,00		82.000,00
08 243 1039	ASSISTENCIA COMUNITARIA	55.000,00	75.000,00		130.000,00
08 244	Assistência Comunitária	3.385.000,00	428.000,00		3.813.000,00
08 244 1015	ADMINISTRAÇÃO GOVERNAMENTAL	50.000,00	2.000,00		52.000,00
08 244 1023	AMPLIAÇÃO DE ORGÃOS PUBLICOS	50.000,00	10.000,00		60.000,00
08 244 1039	ASSISTENCIA COMUNITARIA	3.285.000,00	416.000,00		3.701.000,00
10	Saúde	10.000,00	8.066.000,00		8.076.000,00
10 301	Atenção Básica	10.000,00	7.532.000,00		7.542.000,00
10 301 1022	AMPLIAÇÃO DA FROTA DE VEICULOS		11.000,00		11.000,00
10 301 1047	ASSISTENCIA DOMICILIAR DE SAUDE		1.259.000,00		1.259.000,00
10 301 1052	ATENÇÃO BASICA	10.000,00	6.262.000,00		6.272.000,00
10 302	Assistência Hospitalar e Ambulatorial		400.000,00		400.000,00
10 302 1022	AMPLIAÇÃO DA FROTA DE VEICULOS		150.000,00		150.000,00
10 302 1023	AMPLIAÇÃO DE ORGÃOS PUBLICOS		230.000,00		230.000,00
10 302 1047	ASSISTENCIA DOMICILIAR DE SAUDE		20.000,00		20.000,00
10 303	Suporte Profilático e Terapêutico		70.000,00		70.000,00
10 303 1048	ASSISTENCIA FARMACEUTICA		70.000,00		70.000,00

**PREFEITURA MUNICIPAL DE SEBASTIÃO LEAL**

RUA SAO JOSE - CNPJ:01612610/0001-09

Orçamento Programa - Exercício de 2024

Anexo 08

Page 2

Lei: 247, Data: 13/12/2022

**DESPESA POR FUNÇÃO, SUBFUNÇÃO E PROGRAMAS
CONFORME O VÍNCULO COM OS RECURSOS**

(Inc.II, § 2º, Art.2º)

Código	Especificação	Ordinário	Vinculado	Adm. Indireta	Total
10 304	Vigilância Sanitária		46.000,00		46.000,00
10 304 1382	VIGILANCIA SANITARIA		46.000,00		46.000,00
10 305	Vigilância Epidemiológica		18.000,00		18.000,00
10 305 1381	VIGILANCIA EPIDEMIOLOGICA		18.000,00		18.000,00
11	Trabalho	8.000,00	16.000,00		24.000,00
11 334	Fomento ao Trabalho	8.000,00	16.000,00		24.000,00
11 334 1038	ASSISTENCIA AO PRODUTOR	8.000,00	16.000,00		24.000,00
12	Educação		11.969.000,00		11.969.000,00
12 361	Ensino Fundamental		10.405.000,00		10.405.000,00
12 361 1022	AMPLIAÇÃO DA FROTA DE VEICULOS		450.000,00		450.000,00
12 361 1023	AMPLIAÇÃO DE ORGÃOS PUBLICOS		512.000,00		512.000,00
12 361 1161	ENSINO FUNDAMENTAL		9.424.000,00		9.424.000,00
12 361 1163	ENSINO MEDIO		19.000,00		19.000,00
12 365	Educação Infantil		1.504.000,00		1.504.000,00
12 365 1023	AMPLIAÇÃO DE ORGÃOS PUBLICOS		79.000,00		79.000,00
12 365 1145	EDUCAÇÃO INFANTIL		173.000,00		173.000,00
12 365 1160	ENSINO DE JOVENS E ADULTOS		2.000,00		2.000,00
12 365 1161	ENSINO FUNDAMENTAL		25.000,00		25.000,00
12 365 1162	ENSINO INFANTIL		1.225.000,00		1.225.000,00
12 366	Educação de Jovens e Adultos		60.000,00		60.000,00
12 366 1160	ENSINO DE JOVENS E ADULTOS		60.000,00		60.000,00
13	Cultura	327.000,00	35.000,00		362.000,00
13 391	Patrimônio Histórico, Artístico e Arqueológico	14.000,00			14.000,00
13 391 1130	DEPARTAMENTO DE CULTURA	14.000,00			14.000,00
13 392	Difusão Cultural	313.000,00	35.000,00		348.000,00
13 392 1023	AMPLIAÇÃO DE ORGÃOS PUBLICOS	10.000,00	30.000,00		40.000,00
13 392 1130	DEPARTAMENTO DE CULTURA	303.000,00	5.000,00		308.000,00
15	Urbanismo	4.854.000,00	20.000,00		4.874.000,00
15 451	Infra-Estrutura Urbana	2.557.000,00	18.000,00		2.575.000,00
15 451 1022	AMPLIAÇÃO DA FROTA DE VEICULOS	2.000,00			2.000,00
15 451 1223	INFRA-ESTRUTURA URBANA	2.555.000,00	18.000,00		2.573.000,00
15 452	Serviços Urbanos	1.747.000,00	2.000,00		1.749.000,00
15 452 1022	AMPLIAÇÃO DA FROTA DE VEICULOS	1.000,00			1.000,00
15 452 1230	LIMPEZA PUBLICA	738.000,00			738.000,00
15 452 1261	PARQUE DE EXPOSIÇÃO	10.000,00	2.000,00		12.000,00
15 452 1266	PAVIMENTAÇÃO URBANA	978.000,00			978.000,00
15 452 1352	SERVIÇOS FUNERARIOS	20.000,00			20.000,00
15 481	Habitação Rural	400.000,00			400.000,00
15 481 1204	HABITADOS RURAIS	400.000,00			400.000,00
15 541	Preservação e Conservação Ambiental	150.000,00			150.000,00
15 541 1223	INFRA-ESTRUTURA URBANA	150.000,00			150.000,00
16	Habitação	5.000,00	4.000,00		9.000,00
16 481	Habitação Rural		4.000,00		4.000,00
16 481 1204	HABITADOS RURAIS		4.000,00		4.000,00
16 482	Habitação Urbana	5.000,00			5.000,00
16 482 1205	HABITADOS URBANOS	5.000,00			5.000,00

**PREFEITURA MUNICIPAL DE SEBASTIÃO LEAL**

RUA SAO JOSE - CNPJ:01612610/0001-09

Orçamento Programa - Exercício de 2024

Anexo 08

Page 3

Lei: 247, Data: 13/12/2022

**DESPESA POR FUNÇÃO, SUBFUNÇÃO E PROGRAMAS
CONFORME O VÍNCULO COM OS RECURSOS**

(Inc.II, § 2º, Art.2º)

Código	Especificação	Ordinário	Vinculado	Adm. Indireta	Total
17	Saneamento	252.000,00	120.000,00		372.000,00
17 511	Saneamento Básico Rural	210.000,00	100.000,00		310.000,00
17 511 1000	ABASTECIMENTO E DISTRIBUIÇÃO DE ÁGUA	40.000,00	100.000,00		140.000,00
17 511 1331	SANEAMENTO RURAL	170.000,00			170.000,00
17 512	Saneamento Básico Urbano	42.000,00	20.000,00		62.000,00
17 512 1329	SANEAMENTO BASICO URBANO	40.000,00	20.000,00		60.000,00
17 512 1332	SANEAMENTO URBANO	2.000,00			2.000,00
18	Gestão Ambiental	212.000,00			212.000,00
18 541	Preservação e Conservação Ambiental	156.000,00			156.000,00
18 541 1384	MEIO AMBIENTE	156.000,00			156.000,00
18 542	Controle Ambiental	56.000,00			56.000,00
18 542 1282	PRESERVAÇÃO DE RECURSOS NATURAIS RENOVÁVEIS	56.000,00			56.000,00
20	Agricultura	1.260.000,00	215.000,00		1.475.000,00
20 122	Administração Geral	30.000,00			30.000,00
20 122 1022	AMPLIAÇÃO DA FROTA DE VEICULOS	30.000,00			30.000,00
20 605	Abastecimento	1.202.000,00			1.202.000,00
20 605 1275	POLITICA AGROPECUARIA	20.000,00			20.000,00
20 605 1286	PRODUÇÃO AGROPECUARIA	1.182.000,00			1.182.000,00
20 606	Extensão Rural	28.000,00	215.000,00		243.000,00
20 606 1022	AMPLIAÇÃO DA FROTA DE VEICULOS	20.000,00	15.000,00		35.000,00
20 606 1181	EXPANSÃO DA AGRICULTURA IRRIGADA	8.000,00			8.000,00
20 606 1286	PRODUÇÃO AGROPECUARIA		200.000,00		200.000,00
25	Energia	80.000,00	315.000,00		395.000,00
25 752	Energia Elétrica	80.000,00	315.000,00		395.000,00
25 752 1147	ELETRIFICAÇÃO RURAL		235.000,00		235.000,00
25 752 1383	MANUTENÇÃO DA REDE ELÉTRICA	80.000,00	80.000,00		160.000,00
26	Transporte		5.000,00		5.000,00
26 782	Transporte Rodoviário		5.000,00		5.000,00
26 782 1374	TRANSPORTE RODOVIARIO		5.000,00		5.000,00
27	Desporto e Lazer	75.000,00	60.000,00		135.000,00
27 695	Turismo	15.000,00			15.000,00
27 695 1223	INFRA-ESTRUTURA URBANA	15.000,00			15.000,00
27 812	Desporto Comunitário	60.000,00			60.000,00
27 812 1125	DEPARTAMENTO DE ESPORTE E LAZER	60.000,00			60.000,00
27 813	Lazer		60.000,00		60.000,00
27 813 1125	DEPARTAMENTO DE ESPORTE E LAZER		60.000,00		60.000,00
28	Encargos Especiais	615.000,00			615.000,00
28 846	Outros Encargos Especiais	615.000,00			615.000,00
28 846 1260	OUTROS ENCARGOS ESPECIAIS	294.000,00			294.000,00
28 846 1283	PREVIDENCIA BASICA	321.000,00			321.000,00
99	Reserva de Contingência	250.000,00			250.000,00
99 999	Reserva de Contingência	250.000,00			250.000,00



PREFEITURA MUNICIPAL DE SEBASTIÃO LEAL

RUA SAO JOSE - - CNPJ:01612610/0001-09

Orçamento Programa - Exercício de 2024

Anexo 08

Page 4

Lei: 247, Data: 13/12/2022

**DESPESA POR FUNÇÃO, SUBFUNÇÃO E PROGRAMAS
CONFORME O VÍNCULO COM OS RECURSOS**

(Inc.II, § 2º, Art.2º)

Código	Especificação	Ordinário	Vinculado	Adm. Indireta	Total
99 999 9999	RESERVA DE CONTIGENCIA	250.000,00			250.000,00
TOTAL		19.750.000,00	21.750.000,00	0,00	41.500.000,00

Manuelina de Sousa Borges
MANOELINA DE SOUSA BORGES
PREFEITA MUNICIPAL
42092825372

JOSÉ JECONIAS SOARES DE ARAÚJO
SECRETÁRIO DE ADMINISTRAÇÃO
34128363600

EVANDRO PINHEIRO MENDES
CONTADOR CRC-PI 6379/O
15101720330

**PREFEITURA MUNICIPAL DE SEBASTIÃO LEAL**

RUA SAO JOSE - CNPJ:01612610/0001-09

Orçamento Programa - Exercício de 2024

Anexo 09

Page 1

DEMONSTRATIVO DAS DESPESAS POR ORGÃO E FUNÇÕES DE GOVERNO

(Inc.II, § 2º, Art.2º)

Lei: 247, Data: 13/12/2022

Orgão:	01 01	CÂMARA MUNICIPAL DE SEBASTIÃO LEAL	Valor
Função	01	Legislativa	1.433.000,00
Orgão:	02 01	GABINETE DO PREFEITO	Valor
Função	03	Essencial à Justiça	143.000,00
Função	04	Administração	1.260.000,00
Orgão:	02 02	CONTROLADORIA MUNICIPAL	Valor
Função	04	Administração	173.000,00
Orgão:	02 03	SECRETARIA MUNICIPAL DE ADMINISTRAÇÃO E PLANEJAMENTO	Valor
Função	04	Administração	5.203.000,00
Função	06	Segurança Pública	35.000,00
Função	10	Saúde	33.000,00
Função	28	Encargos Especiais	615.000,00
Função	99	Reserva de Contingência	250.000,00
Orgão:	02 05	SECRETARIA MUNICIPAL DE FINANÇAS	Valor
Função	04	Administração	207.000,00
Orgão:	02 06	SECRETARIA MUNICIPAL DE EDUCAÇÃO	Valor
Função	12	Educação	4.964.000,00
Orgão:	02 07	FUNDEB	Valor
Função	12	Educação	7.005.000,00
Orgão:	02 09	SECRETARIA MUNICIPAL DE OBRAS E DESENVOLVIMENTO	Valor
Função	15	Urbanismo	4.874.000,00
Função	16	Habitação	9.000,00
Função	17	Saneamento	372.000,00
Função	25	Energia	395.000,00
Função	26	Transporte	5.000,00
Orgão:	02 10	SECRETARIA MUN. DE AGRICULTURA E RECURSOS NATURAIS	Valor
Função	18	Gestão Ambiental	56.000,00
Função	20	Agricultura	1.475.000,00
Orgão:	02 11	FUNDO MUNICIPAL DE SAUDE	Valor
Função	10	Saúde	4.923.000,00

**PREFEITURA MUNICIPAL DE SEBASTIÃO LEAL**

RUA SAO JOSE - CNPJ:01612610/0001-09

Orçamento Programa - Exercício de 2024

Anexo 09

Page 2

DEMONSTRATIVO DAS DESPESAS POR ORGÃO E FUNÇÕES DE GOVERNO

(Inc.II, § 2º, Art.2º)

Lei: 247, Data: 13/12/2022

Orgão:			Valor
02 12	SECRETARIA MUNICIPAL DE SAÚDE		
Função	10	Saúde	3.120.000,00
Orgão:	02 13	FUNDO MUNICIPAL DE ASSISTENCIA SOCIAL	Valor
Função	08	Assistência Social	3.709.000,00
Função	11	Trabalho	24.000,00
Orgão:	02 14	SECRETARIA MUN. DE ASSI. SOCIAL,CULTURA,ESPORTE CIDAD E TRAB	Valor
Função	04	Administração	67.000,00
Função	08	Assistência Social	316.000,00
Função	13	Cultura	362.000,00
Função	27	Desporto e Lazer	135.000,00
Orgão:	02 15	SECRETARIA MUNICIPAL DE MEIO AMBIENTE	Valor
Função	18	Gestão Ambiental	156.000,00
Orgão:	02 17	PROCURADORIA MUNICIPAL	Valor
Função	04	Administração	30.000,00
Orgão:	02 18	ANALISTA DO TESOIRO MUNICIPAL	Valor
Função	04	Administração	151.000,00
TOTAL GERAL			41.500.000,00

RESUMO DO TOTAL ORÇADO POR ORGÃO

01 01	CÂMARA MUNICIPAL DE SEBASTIÃO LEAL	1.433.000,00
02 01	GABINETE DO PREFEITO	1.403.000,00
02 02	CONTROLADORIA MUNICIPAL	173.000,00
02 03	SECRETARIA MUNICIPAL DE ADMINISTRAÇÃO E PLANEJAMENTO	616.000,00
02 05	SECRETARIA MUNICIPAL DE FINANÇAS	207.000,00
02 06	SECRETARIA MUNICIPAL DE EDUCAÇÃO	4.964.000,00
02 07	FUNDEB	7.005.000,00
02 09	SECRETARIA MUNICIPAL DE OBRAS E DESENVOLVIMENTO	5.655.000,00
02 10	SECRETARIA MUN. DE AGRICULTURA E RECURSOS NATURAIS	1.531.000,00
02 11	FUNDO MUNICIPAL DE SAUDE	4.923.000,00
02 12	SECRETARIA MUNICIPAL DE SAÚDE	3.120.000,00
02 13	FUNDO MUNICIPAL DE ASSISTENCIA SOCIAL	3.733.000,00
02 14	SECRETARIA MUN. DE ASSI. SOCIAL,CULTURA,ESPORTE CIDAD E TRAB	639.000,00
02 15	SECRETARIA MUNICIPAL DE MEIO AMBIENTE	156.000,00
02 17	PROCURADORIA MUNICIPAL	30.000,00
02 18	ANALISTA DO TESOIRO MUNICIPAL	151.000,00



PREFEITURA MUNICIPAL DE SEBASTIÃO LEAL

RUA SAO JOSE - CNPJ:01612610/0001-09

Orçamento Programa - Exercício de 2024

Anexo 09

Page 3

DEMONSTRATIVO DAS DESPESAS POR ORGÃO E FUNÇÕES DE GOVERNO

(Inc.II, § 2º, Art.2º)

Lei: 247, Data: 13/12/2022

TOTAL 41.500.000,00

RESUMO DO TOTAL ORÇADO POR FUNÇÃO

01	Legislativa	1.433.000,00
03	Essencial à Justiça	143.000,00
04	Administração	7.091.000,00
06	Segurança Pública	35.000,00
08	Assistência Social	4.025.000,00
10	Saúde	8.076.000,00
11	Trabalho	24.000,00
12	Educação	11.969.000,00
13	Cultura	362.000,00
15	Urbanismo	4.874.000,00
16	Habitação	9.000,00
17	Saneamento	372.000,00
18	Gestão Ambiental	212.000,00
20	Agricultura	1.475.000,00
25	Energia	395.000,00
26	Transporte	5.000,00
27	Desporto e Lazer	135.000,00
28	Encargos Especiais	615.000,00
99	Reserva de Contingência	250.000,00
TOTAL		41.500.000,00

MANOELINA DE SOUSA BORGES
PREFEITA MUNICIPAL
42092825372

JOSÉ JECONIAS SOARES DE ARAÚJO
SECRETÁRIO DE ADMINISTRAÇÃO
34128363600

EVANDRO PINHEIRO MENDES
CONTADOR CRC-PI 6379/O
15101720330

**PREFEITURA MUNICIPAL DE SEBASTIÃO LEAL**

RUA SAO JOSE - CNPJ:01612610/0001-09

Orçamento Programa - Exercício de 2024

ORÇAMENTO DOS FUNDOS ESPECIAIS

(Inc. I, § 2º, Art.2º)

Anexo 10

Page 1

Lei: 247, Data: 13/12/2022

2 FUNDEB-FUNDEB**RECEITA**

Classif.	Discriminação	Valor R\$
		0,00
	Recursos Próprios do Município	6.845.000,00
	TOTAL	6.845.000,00

PLANO DE APLICACAO

Classif.	Discriminação	Valor R\$
12.361.1161.2105.000	AQUISIÇÃO DE MATERIAL DIDÁTICO E BIBLIOTECÁRIO	80.000,00
12.361.1022.1013.000	AQUISIÇÃO DE VEICULO	50.000,00
12.361.1022.1014.000	AQUISIÇÃO DE ONIBUS ESCOLAR	50.000,00
12.361.1023.1029.000	CONSTRUÇÃO, AMP OU REFORMA DE UNIDADE ESCOLAR	132.000,00
12.361.1161.1033.000	CONST.,AMPL. OU RECUP. DE QUADRA OU GINASIO EM ESCOLA MUNICIPAL	30.000,00
12.361.1161.2081.000	MANUTENÇÃO DO FUNDEB FUNDAMENTAL ADMINISTRATIVO	524.000,00
12.361.1161.2082.000	MANUTENÇÃO DO FUNDEB FUNDAMENTAL MAGISTÉRIO	4.623.000,00
12.366.1160.2086.000	MANUTENÇÃO DO FUNDEB EJA MAGISTERIO	9.000,00
12.361.1161.2106.000	LOCAÇÃO DE VEÍCULOS	100.000,00
12.365.1160.2085.000	MANUTENÇÃO DO FUNDEB EJA ADMINISTRATIVO	2.000,00
12.365.1162.2083.000	MANUTENÇÃO DO FUNDEB INFANTIL ADMINISTRATIVO	21.000,00
12.365.1162.2084.000	MANUTENÇÃO DO FUNDEB INFANTIL MAGISTERIO	1.204.000,00
12.366.1160.2085.000	MANUTENÇÃO DO FUNDEB EJA ADMINISTRATIVO	20.000,00
	TOTAL	6.845.000,00

**PREFEITURA MUNICIPAL DE SEBASTIÃO LEAL**

RUA SAO JOSE - CNPJ:01612610/0001-09

Orçamento Programa - Exercício de 2024

ORÇAMENTO DOS FUNDOS ESPECIAIS

(Inc. I, § 2º, Art.2º)

Anexo 10

Page 2

Lei: 247, Data: 13/12/2022

3 FMS-FUNDO MUNICIPAL DE SAUDE**RECEITA**

Classif.	Discriminação	Valor R\$
		0,00
	Recursos Próprios do Município	6.796.000,00
	TOTAL	6.796.000,00

PLANO DE APLICACAO

Classif.	Discriminação	Valor R\$
10.302.1023.1020.000	CONSTRUÇÃO, AMPL. OU REFORMA DA SECRETARIA DE SAUDE	65.000,00
10.302.1023.1021.000	CONSTRUÇÃO, AMPL. OU REFORMA DE UNIDADE DE SAUDE	165.000,00
10.302.1022.1008.000	AQUISIÇÃO DE AMBULANCIA	150.000,00
10.301.1052.2104.000	MANUTENÇÃO DA SECRETARIA MUNICIPAL DE SAUDE	240.000,00
10.302.1047.2063.000	PROGRAMA DE SAUDE DA FAMILIA	20.000,00
10.303.1048.2057.000	PROGRAMA DE ASSISTENCIA FARMACEUTICA BASICA	70.000,00
10.304.1382.2056.000	PROGRAMA DE VIGILANCIA SANITARIA	46.000,00
10.305.1381.2065.000	TETO FINANCEIRO DE VIGILANCIA EM SAUDE	18.000,00
10.301.1052.2062.000	PROGRAMA DE SAUDE BUCAL	138.000,00
10.301.1052.2064.000	PROGRAMAS DE CAMPANHAS DE VACINAÇÃO	114.000,00
10.301.1052.2061.000	PROGRAMA SAUDE NA ESCOLA	66.000,00
10.301.1052.2058.000	PROGRAMA DE ATENÇÃO BASICA	839.000,00
10.301.1052.2055.000	MANUTENÇÃO DO FUNDO MUNICIPAL DE SAUDE	3.615.000,00
10.301.1047.2063.000	PROGRAMA DE SAUDE DA FAMILIA	804.000,00
10.301.1047.2059.000	PROGRAMA DE AGENTE COMUNITARIO DE SAUDE	435.000,00
10.301.1022.1008.000	AQUISIÇÃO DE AMBULANCIA	1.000,00
10.301.1022.1007.000	AQUISIÇÃO DE VEICULO	10.000,00
	TOTAL	6.796.000,00

**PREFEITURA MUNICIPAL DE SEBASTIÃO LEAL**

RUA SAO JOSE - CNPJ:01612610/0001-09

Orçamento Programa - Exercício de 2024

ORÇAMENTO DOS FUNDOS ESPECIAIS

(Inc. I, § 2º, Art.2º)

Anexo 10

Page 3

Lei: 247, Data: 13/12/2022

4 FMAS-FUNDO MUNICIPAL DE ASSISTENCIA SOCIAL**RECEITA**

Classif.	Discriminação	Valor R\$
		0,00
	Recursos Próprios do Município	2.677.000,00
	TOTAL	2.677.000,00

PLANO DE APLICACAO

Classif.	Discriminação	Valor R\$
08.244.1023.1018.000	CONSTRUÇÃO, AMPL. OU REFORMA DE PREDIO PUBLICO	60.000,00
08.244.1039.2020.000	MANUTENÇÃO DE OUTROS PROGRAMAS DO FNAS	120.000,00
08.243.1029.2011.000	MANUTENÇÃO DO DEP. DE ASS. AO MENOR E AO ADOLESCENTE	82.000,00
08.243.1039.2103.000	MANUTENÇÃO AO PROGRAMA CRIANÇA FELIZ	130.000,00
08.244.1015.1004.000	AQUISIÇÃO DE VEICULO	52.000,00
11.334.1038.2013.000	MANUTENÇÃO DO DEP. DE FORMAÇÃO DE NUCLEOS DE ARTES	24.000,00
08.244.1039.2012.000	MANUTENÇÃO AO DEP. DE ASS. A MULHER E AO IDOSO	47.000,00
08.244.1039.2016.000	MANUTENÇÃO DA SEC. DE ASS. SOCIAL	1.617.000,00
08.244.1039.2017.000	MANUTENÇÃO DO FUNDO MUNICIPAL DE ASSISTENCIA SOCIAL	349.000,00
08.244.1039.2018.000	MANUTENÇÃO DO PROGRAMA DE PROTEÇÃO SOCIAL BASICA	172.000,00
08.244.1039.2019.000	MANUTENÇÃO DO PROGRAMA DE PROTEÇÃO SOCIAL ESPECIAL	24.000,00
	TOTAL	2.677.000,00

MANOELINA DE SOUSA BORGES
PREFEITA MUNICIPAL
42092825372

JOSÉ JECONIAS SOARES DE ARAÚJO
SECRETÁRIO DE ADMINISTRAÇÃO
34128363600

EVANDRO PINHEIRO MENDES
CONTADOR CRC-PI 6379/O
15101720330

**PREFEITURA MUNICIPAL DE SEBASTIÃO LEAL**

RUA SAO JOSE - CNPJ:01612610/0001-09

Orçamento Programa - Exercício de 2024

SEGURIDADE SOCIAL

Anexo 11

Page 1

Lei: 247, Data: 13/12/2022

Codigo	Especificacao	Categoria	Função
08	Assistência Social		4.025.000,00
3.1.90.11.00	VENCIMENTOS E VANTAGENS FIXAS - PESSOAL CIVIL	770.000,00	
3.1.90.13.00	OBRIGAÇÕES PATRONAIS	186.000,00	
3.1.90.91.00	SENTENÇAS JUDICIAIS	2.000,00	
3.1.90.92.00	DESPESAS DE EXERCÍCIOS ANTERIORES	4.000,00	
3.3.90.14.00	DIÁRIAS - CIVIL	30.000,00	
3.3.90.30.00	MATERIAL DE CONSUMO	593.000,00	
3.3.90.31.00	PREMIAÇÕES CULTURAIS, ARTÍSTICAS, CIENTÍFICAS, DESPORTIVAS E	7.000,00	
3.3.90.32.00	MATERIAL, BEM OU SERVIÇO PARA DISTRIBUIÇÃO GRATUITA	16.000,00	
3.3.90.33.00	PASSAGENS E DESPESAS COM LOCOMOÇÃO	112.000,00	
3.3.90.36.00	OUTROS SERVIÇOS DE TERCEIROS - PESSOA FÍSICA	297.000,00	
3.3.90.39.00	OUTROS SERVIÇOS DE TERCEIROS - PESSOA JURÍDICA	1.843.000,00	
3.3.90.48.00	OUTROS AUXÍLIOS FINANCEIROS A PESSOAS FÍSICAS	13.000,00	
3.3.90.92.00	DESPESAS DE EXERCÍCIOS ANTERIORES	2.000,00	
4.4.90.51.00	OBRAS E INSTALAÇÕES	50.000,00	
4.4.90.52.00	EQUIPAMENTOS E MATERIAL PERMANENTE	90.000,00	
4.4.90.61.00	AQUISIÇÃO DE IMÓVEIS	10.000,00	
10	Saúde		8.076.000,00
3.1.90.11.00	VENCIMENTOS E VANTAGENS FIXAS - PESSOAL CIVIL	3.811.000,00	
3.1.90.13.00	OBRIGAÇÕES PATRONAIS	751.000,00	
3.1.90.91.00	SENTENÇAS JUDICIAIS	6.000,00	
3.3.90.14.00	DIÁRIAS - CIVIL	126.000,00	
3.3.90.30.00	MATERIAL DE CONSUMO	1.137.000,00	
3.3.90.30.99	OUTROS MATERIAIS DE CONSUMO	170.000,00	
3.3.90.33.00	PASSAGENS E DESPESAS COM LOCOMOÇÃO	40.000,00	
3.3.90.35.00	SERVIÇOS DE CONSULTORIA	20.000,00	
3.3.90.36.00	OUTROS SERVIÇOS DE TERCEIROS - PESSOA FÍSICA	367.000,00	
3.3.90.39.00	OUTROS SERVIÇOS DE TERCEIROS - PESSOA JURÍDICA	691.000,00	
3.3.90.39.99	OUTROS SERVIÇOS DE TERCEIROS - PESSOA JURIDICA	70.000,00	
3.3.90.40.00	SERVIÇOS DE TECNOLOGIA DA INFORMAÇÃO E COMUNICAÇÃO - PJ	20.000,00	
3.3.90.92.00	DESPESAS DE EXERCÍCIOS ANTERIORES	10.000,00	
4.4.90.51.00	OBRAS E INSTALAÇÕES	370.000,00	
4.4.90.52.00	EQUIPAMENTOS E MATERIAL PERMANENTE	457.000,00	
4.4.90.61.00	AQUISIÇÃO DE IMÓVEIS	30.000,00	
TOTAL			12.101.000,00

MANOELINA DE SOUSA BORGES
PREFEITA MUNICIPAL
42092825372JOSÉ JECONIAS SOARES DE ARAÚJO
SECRETÁRIO DE ADMINISTRAÇÃO
34128363600EVANDRO PINHEIRO MENDES
CONTADOR CRC-PI 6379/O
15101720330

**PREFEITURA MUNICIPAL DE SEBASTIÃO LEAL**

RUA SAO JOSE - CNPJ:01612610/0001-09

Orçamento Programa - Exercício de 2024

DESPESA POR ELEMENTO ECONÔMICO

Quadro 18

Page 1

Lei: 247, Data: 13/12/2022

Cod.	Descrição	Elemento	Grupo/Mod	Categoria
3. 0. 00. 00	DESPESAS CORRENTES			<u>33.609.000,00</u>
3. 1. 00. 00	PESSOAL E ENCARGOS SOCIAIS		<u>17.784.000,00</u>	
3. 1. 90. 00	APLICAÇÕES DIRETAS		17.784.000,00	
3. 1. 90. 03	PENSÕES DO RPPS E DO MILITAR	40.000,00		
3. 1. 90. 11	VENCIMENTOS E VANTAGENS FIXAS - PESSOAL CIVIL	14.447.000,00		
3. 1. 90. 13	OBRIGAÇÕES PATRONAIS	3.238.000,00		
3. 1. 90. 16	OUTRAS DESPESAS VARIÁVEIS - PESSOAL CIVIL	22.000,00		
3. 1. 90. 91	SENTENÇAS JUDICIAIS	28.000,00		
3. 1. 90. 92	DESPESAS DE EXERCÍCIOS ANTERIORES	9.000,00		
3. 2. 00. 00	JUROS E ENCARGOS DA DÍVIDA		<u>150.000,00</u>	
3. 2. 90. 00	APLICAÇÕES DIRETAS		150.000,00	
3. 2. 90. 21	JUROS SOBRE A DÍVIDA POR CONTRATO	150.000,00		
3. 3. 00. 00	OUTRAS DESPESAS CORRENTES		<u>15.675.000,00</u>	
3. 3. 50. 00	TRANSFERÊNCIAS A INSTITUIÇÕES PRIVADAS SEM FINS LUCRATIVOS		70.000,00	
3. 3. 50. 41	CONTRIBUIÇÕES	70.000,00		
3. 3. 90. 00	APLICAÇÕES DIRETAS		15.605.000,00	
3. 3. 90. 14	DIÁRIAS - CIVIL	433.000,00		
3. 3. 90. 30	MATERIAL DE CONSUMO	4.477.000,00		
3. 3. 90. 31	PREMIAÇÕES CULTURAIS, ARTÍSTICAS, CIENTÍFICAS, DESPORTIVAS E	29.000,00		
3. 3. 90. 32	MATERIAL, BEM OU SERVIÇO PARA DISTRIBUIÇÃO GRATUITA	68.000,00		
3. 3. 90. 33	PASSAGENS E DESPESAS COM LOCOMOÇÃO	216.000,00		
3. 3. 90. 35	SERVIÇOS DE CONSULTORIA	131.000,00		
3. 3. 90. 36	OUTROS SERVIÇOS DE TERCEIROS - PESSOA FÍSICA	1.738.000,00		
3. 3. 90. 39	OUTROS SERVIÇOS DE TERCEIROS - PESSOA JURÍDICA	8.065.000,00		
3. 3. 90. 40	SERVIÇOS DE TECNOLOGIA DA INFORMAÇÃO E COMUNICAÇÃO - PJ	95.000,00		
3. 3. 90. 47	OBRIGAÇÕES TRIBUTÁRIAS E CONTRIBUTIVAS	273.000,00		
3. 3. 90. 48	OUTROS AUXÍLIOS FINANCEIROS A PESSOAS FÍSICAS	15.000,00		
3. 3. 90. 91	SENTENÇAS JUDICIAIS	1.000,00		
3. 3. 90. 92	DESPESAS DE EXERCÍCIOS ANTERIORES	64.000,00		
4. 0. 00. 00	DESPESAS DE CAPITAL			<u>7.641.000,00</u>
4. 4. 00. 00	INVESTIMENTOS		<u>7.324.000,00</u>	
4. 4. 90. 00	APLICAÇÕES DIRETAS		7.324.000,00	
4. 4. 90. 51	OBRAS E INSTALAÇÕES	5.176.000,00		
4. 4. 90. 52	EQUIPAMENTOS E MATERIAL PERMANENTE	1.932.000,00		
4. 4. 90. 61	AQUISIÇÃO DE IMÓVEIS	216.000,00		
4. 6. 00. 00	AMORTIZAÇÃO DA DÍVIDA		<u>317.000,00</u>	
4. 6. 90. 00	APLICAÇÕES DIRETAS		317.000,00	
4. 6. 90. 71	PRINCIPAL DA DÍVIDA CONTRATUAL RESGATADO	317.000,00		
9. 0. 00. 00	RESERVA DE CONTINGÊNCIA			<u>250.000,00</u>
9. 9. 00. 00	RESERVA DE CONTINGÊNCIA		<u>250.000,00</u>	
9. 9. 99. 00	RESERVA DE CONTINGÊNCIA		250.000,00	
9. 9. 99. 99	RESERVA DE CONTINGÊNCIA	250.000,00		



PREFEITURA MUNICIPAL DE SEBASTIÃO LEAL

RUA SAO JOSE - CNPJ:01612610/0001-09

Orçamento Programa - Exercício de 2024

DESPESA POR ELEMENTO ECONÔMICO

Quadro 18

Page 2

Lei: 247, Data: 13/12/2022

Cod.	Descrição	Elemento	Grupo/Mod	Categoria
TOTAL				41.500.000,00

MANOELINA DE SOUSA BORGES
PREFEITA MUNICIPAL
42092825372

JOSÉ JECONIAS SOARES DE ARAÚJO
SECRETÁRIO DE ADMINISTRAÇÃO
34128363600

EVANDRO PINHEIRO MENDES
CONTADOR CRC-PI 6379/O
15101720330

**PREFEITURA MUNICIPAL DE SEBASTIÃO LEAL**

RUA SAO JOSE - CNPJ:01612610/0001-09

Orçamento Programa - Exercício de 2024

RECEITA/DESPESA POR CÓDIGO DE APLICAÇÃO

Quadro 19

Page 1

Lei: 247, Data: 13/12/2022

Cod.	Descrição	RECEITA PREVISTA	DESPESA PREVISTA
120	Recursos Desvinculados	315.000,00	471.000,00
120 000	Recursos Desvinculados	315.000,00	471.000,00
200	Educação - Despesas com MDE	0,00	3.369.000,00
200 000	Educação - Despesas com MDE		3.369.000,00
230	FUNDEB - Profissionais da Educação Básic	7.005.000,00	5.876.000,00
230 000	FUNDEB - Profissionais da Educação Básic	7.005.000,00	5.876.000,00
300	Saúde - Despesas com ASPS	0,00	3.884.000,00
300 000	Saúde - Despesas com ASPS		3.884.000,00
999	Não se aplica	34.180.000,00	27.900.000,00
999 000	Não se aplica	31.295.000,00	25.625.000,00
999 001	RECURSO ESPECÍFICO-<Nome do 1º convenio>	2.885.000,00	2.275.000,00
TOTAL		41.500.000,00	41.500.000,00

**PREFEITURA MUNICIPAL DE SEBASTIÃO LEAL**

RUA SAO JOSE - CNPJ:01612610/0001-09

Orçamento Programa - Exercício de 2024

RECEITA/DESPESA POR CÓDIGO DE APLICAÇÃO

Quadro 19

Page 2

Lei: 247, Data: 13/12/2022

Cod.	Descrição	RECEITA PREVISTA	DESPESA PREVISTA
------	-----------	------------------	------------------

RECEITA/DESPESA POR FONTE DE RECURSO

Cod.	Descrição	RECEITA PREVISTA	DESPESA PREVISTA
500	Recursos não Vinculados de Impostos	27.106.000,00	27.106.000,00
00	Recursos Ordinarios	27.106.000,00	27.106.000,00
540	Transferências do FUNDEB - Impostos e Transferências de Impostos	6.755.000,00	6.755.000,00
00	Recursos Ordinarios	6.755.000,00	6.755.000,00
541	Transferências do FUNDEB - Complementação da União - VAAF	90.000,00	90.000,00
00	Recursos Ordinarios	90.000,00	90.000,00
542	Transferências do FUNDEB - Complementação da União - VAAT	160.000,00	160.000,00
00	Recursos Ordinarios	160.000,00*	160.000,00
550	Transferência do Salário-Educação	204.000,00	204.000,00
00	Recursos Ordinarios	204.000,00	204.000,00
551	Transferências de Recursos do FNDE referentes ao Programa Dinheiro Direto na Escola (PDDE)	17.000,00	17.000,00
00	Recursos Ordinarios	17.000,00	17.000,00
552	Transferências de Recursos do FNDE referentes ao Programa Nacional de Alimentação Escolar (PNAE)	130.000,00	130.000,00
00	Recursos Ordinarios	130.000,00	130.000,00
553	Transferências de Recursos do FNDE Referentes ao Programa Nacional de Transporte Escolar (PNT)	155.000,00	155.000,00
00	Recursos Ordinarios	155.000,00	155.000,00
569	Outras Transferências de Recursos do FNDE	434.000,00	434.000,00
00	Recursos Ordinarios	434.000,00	434.000,00
570	Transferências do Governo Federal referentes a Convênios e Instrumentos Congêneres vinculados à Educação	550.000,00	550.000,00
00	Recursos Ordinarios	550.000,00	550.000,00
600	Transferências Fundo a Fundo de Recursos do SUS provenientes do Governo Federal - Bloco de Manutenção de Equipamentos e Serviços	2.675.000,00	2.675.000,00
00	Recursos Ordinarios	2.675.000,00	2.675.000,00
601	Transferências Fundo a Fundo de Recursos do SUS provenientes do Governo Federal - Bloco de Estruturação de Rede de Serviços	500.000,00	500.000,00
00	Recursos Ordinarios	500.000,00	500.000,00
602	Transferências Fundo a Fundo de Recursos do SUS provenientes do Governo Federal - Bloco de Manutenção de Equipamentos e Serviços	137.000,00	137.000,00
00	Recursos Ordinarios	137.000,00	137.000,00
603	Transferências Fundo a Fundo de Recursos do SUS provenientes do Governo Federal - Bloco de Estruturação de Rede de Serviços	190.000,00	190.000,00
00	Recursos Ordinarios	190.000,00	190.000,00
604	Transferências provenientes do Governo Federal destinadas ao vencimento de agentes comunitários de saúde	20.000,00	20.000,00
00	Recursos Ordinarios	20.000,00	20.000,00
605	Assistência financeira da União destinada à complementação ao pagamento de salários para profissionais de enfermagem	300.000,00	300.000,00
00	Recursos Ordinarios	300.000,00	300.000,00
621	Transferências Fundo a Fundo de Recursos do SUS provenientes do Governo Federal	100.000,00	100.000,00
00	Recursos Ordinarios	100.000,00	100.000,00
631	Transferências do Governo Federal referentes a Convênios e Instrumentos Congêneres vinculados à Saúde	207.000,00	207.000,00
00	Recursos Ordinarios	207.000,00	207.000,00
660	Transferência de Recursos do Fundo Nacional de Assistência Social - FNAS	424.000,00	424.000,00
00	Recursos Ordinarios	424.000,00	424.000,00
661	Transferência de Recursos dos Fundos Estaduais de Assistência Social	50.000,00	50.000,00
00	Recursos Ordinarios	50.000,00	50.000,00
665	Transferências de Convênios e Instrumentos Congêneres vinculados à Assistência Social	47.000,00	47.000,00
00	Recursos Ordinarios	47.000,00	47.000,00
700	Outras Transferências de Convênios ou Instrumentos Congêneres da União	224.000,00	224.000,00
00	Recursos Ordinarios	224.000,00	224.000,00

**PREFEITURA MUNICIPAL DE SEBASTIÃO LEAL**

RUA SAO JOSE - CNPJ:01612610/0001-09

Orçamento Programa - Exercício de 2024

RECEITA/DESPESA POR CÓDIGO DE APLICAÇÃO

Quadro 19

Page 3

Lei: 247, Data: 13/12/2022

Cod.	Descrição	RECEITA PREVISTA	DESPESA PREVISTA
701	Outras Transferências de Convênios ou Instrumentos Congêneros dos Estados	260.000,00	260.000,00
00	Recursos Ordinarios	260.000,00	260.000,00
718	Auxílio Financeiro - Outorga Crédito Tributário ICMS - Art. 5º, Inciso V, EC nº 57/2008	5.000,00	5.000,00
00	Recursos Ordinarios	5.000,00	5.000,00
721	Transferências da União Referentes a Cessão Onerosa de Petróleo - Lei nº 380/2019	380.000,00	380.000,00
00	Recursos Ordinarios	380.000,00	380.000,00
749	Outras vinculações de transferências	5.000,00	5.000,00
00	Recursos Ordinarios	5.000,00	5.000,00
751	Recursos da Contribuição para o Custeio do Serviço de Iluminação Pública	315.000,00	315.000,00
00	Recursos Ordinarios	315.000,00	315.000,00
755	Recursos de Alienação de Bens/Ativos - Administração Direta	30.000,00	30.000,00
00	Recursos Ordinarios	30.000,00	30.000,00
899	Outros Recursos Vinculados	30.000,00	30.000,00
00	Recursos Ordinarios	30.000,00	30.000,00
TOTAL		41.500.000,00	41.500.000,00

Manuelina de Sousa Borges
MANOELINA DE SOUSA BORGES
PREFEITA MUNICIPAL
42092825372

JOSÉ JECONIAS SOARES DE ARAÚJO
SECRETÁRIO DE ADMINISTRAÇÃO
34128363600

EVANDRO PINHEIRO MENDES
CONTADOR CRC-PI 6379/O
15101720330

**PREFEITURA MUNICIPAL DE SEBASTIÃO LEAL**

RUA SAO JOSE - CNPJ:01612610/0001-09

Orçamento Programa - Exercício de 2024

Page 2

Lei: 247, Data: 13/12/2022

QUADRO AUXILIAR DE DETALHAMENTO DA DESPESA

PODER 02 PODER EXECUTIVO
ORGÃO 01 GABINETE DO PREFEITO
UNIDADE 00 GABINETE DO PREFEITO

Aplicacao Programada	Proj/Ativ	Finalidade	Categoria	Detalhada	TotalGrupo	Total Categ.	Total Func.
		F.R. - C.A.					
ENCARGOS COM ASSESSORIA JURIDICA	03.062.1041.2006.0000					143.000,00	143.000,00
3	DESPESAS CORRENTES				48.000,00		
1	PESSOAL E ENCARGOS SOCIAIS						
	VENCIMENTOS E VANTAGENS FIXAS - PESSOAL CIVIL	1.500.00.999.000	3.1.90.11.00	48.000,00			
3	OUTRAS DESPESAS CORRENTES				95.000,00		
	DIÁRIAS - CIVIL	1.500.00.999.000	3.3.90.14.00	2.000,00			
	MATERIAL DE CONSUMO	1.500.00.999.000	3.3.90.30.00	3.000,00			
	OUTROS SERVIÇOS DE TERCEIROS - PESSOA JURIDICA	1.500.00.999.000	3.3.90.39.00	90.000,00			
MANUTENÇÃO DA JUNTA DE SERVIÇO MILITAR	04.122.1014.2002.0000					25.000,00	25.000,00
3	DESPESAS CORRENTES				13.000,00		
1	PESSOAL E ENCARGOS SOCIAIS						
	VENCIMENTOS E VANTAGENS FIXAS - PESSOAL CIVIL	1.500.00.999.000	3.1.90.11.00	13.000,00			
3	OUTRAS DESPESAS CORRENTES				12.000,00		
	DIÁRIAS - CIVIL	1.500.00.999.000	3.3.90.14.00	2.000,00			
	MATERIAL DE CONSUMO	1.500.00.999.000	3.3.90.30.00	10.000,00			
MANUTENÇÃO DO GABINETE DO PREFEITO	04.122.1015.2007.0000					1.079.000,00	1.083.000,00
3	DESPESAS CORRENTES				847.000,00		
1	PESSOAL E ENCARGOS SOCIAIS						
	VENCIMENTOS E VANTAGENS FIXAS - PESSOAL CIVIL	1.500.00.999.000	3.1.90.11.00	700.000,00			
	OBRIGAÇÕES PATRONAIS	1.500.00.999.000	3.1.90.13.00	140.000,00			
	OUTRAS DESPESAS VARIÁVEIS - PESSOAL CIVIL	1.500.00.999.000	3.1.90.16.00	1.000,00			
	SENTENÇAS JUDICIAIS	1.500.00.999.000	3.1.90.91.00	5.000,00			
	DESPESAS DE EXERCÍCIOS ANTERIORES	1.500.00.999.000	3.1.90.92.00	1.000,00			
3	OUTRAS DESPESAS CORRENTES				232.000,00		
	DIÁRIAS - CIVIL	1.500.00.999.000	3.3.90.14.00	70.000,00			
	MATERIAL DE CONSUMO	1.500.00.999.000	3.3.90.30.00	10.000,00			
	PASSAGENS E DESPESAS COM LOCOMOÇÃO	1.500.00.999.000	3.3.90.33.00	30.000,00			
	SERVIÇOS DE CONSULTORIA	1.500.00.999.000	3.3.90.35.00	1.000,00			
	OUTROS SERVIÇOS DE TERCEIROS - PESSOA FÍSICA	1.500.00.999.000	3.3.90.36.00	10.000,00			
	OUTROS SERVIÇOS DE TERCEIROS - PESSOA JURIDICA	1.500.00.999.000	3.3.90.39.00	110.000,00			
	DESPESAS DE EXERCÍCIOS ANTERIORES	1.500.00.999.000	3.3.90.92.00	1.000,00			
4	DESPESAS DE CAPITAL					4.000,00	4.000,00
4	INVESTIMENTOS					4.000,00	
	EQUIPAMENTOS E MATERIAL PERMANENTE	1.500.00.999.000	4.4.90.52.00	4.000,00			
MANUTENÇÃO DA DIVISÃO DE COMUNICAÇÃO	04.122.1015.2008.0000					19.000,00	19.000,00
3	DESPESAS CORRENTES				15.000,00		
1	PESSOAL E ENCARGOS SOCIAIS						
	VENCIMENTOS E VANTAGENS FIXAS - PESSOAL CIVIL	1.500.00.999.000	3.1.90.11.00	15.000,00			
3	OUTRAS DESPESAS CORRENTES				4.000,00		
	DIÁRIAS - CIVIL	1.500.00.999.000	3.3.90.14.00	1.000,00			
	MATERIAL DE CONSUMO	1.500.00.999.000	3.3.90.30.00	1.000,00			
	OUTROS SERVIÇOS DE TERCEIROS - PESSOA FÍSICA	1.500.00.999.000	3.3.90.36.00	1.000,00			
	OUTROS SERVIÇOS DE TERCEIROS - PESSOA JURIDICA	1.500.00.999.000	3.3.90.39.00	1.000,00			
MANUTENÇÃO DA DIVISÃO DE CERIMONIAL	04.122.1015.2009.0000					83.000,00	83.000,00
3	DESPESAS CORRENTES					83.000,00	

**PREFEITURA MUNICIPAL DE SEBASTIÃO LEAL**

RUA SAO JOSE - CNPJ:01612610/0001-09

Orçamento Programa - Exercício de 2024

Page 4

QUADRO AUXILIAR DE DETALHAMENTO DA DESPESA

Lei: 247, Data: 13/12/2022

PODER 02 PODER EXECUTIVO
ORGÃO 02 CONTROLADORIA MUNICIPAL
UNIDADE 00 CONTROLADORIA MUNICIPAL

Aplicacao Programada	Proj/Ativ	Finalidade	Categoria	Detalhada	TotalGrupo	Total Categ.	Total Func.
MANUTENÇÃO DA CONTROLADORIA MUNICIPAL		04.124.1093.2022.0000					173.000,00
3	DESPESAS CORRENTES					151.000,00	
1	PESSOAL E ENCARGOS SOCIAIS				135.000,00		
	VENCIMENTOS E VANTAGENS FIXAS - PESSOAL CIVIL	1.500.00.999.000	3.1.90.11.00	130.000,00			
	OBRIGAÇÕES PATRONAIS	1.500.00.999.000	3.1.90.13.00	5.000,00			
3	OUTRAS DESPESAS CORRENTES				16.000,00		
	DIÁRIAS - CIVIL	1.500.00.999.000	3.3.90.14.00	10.000,00			
	MATERIAL DE CONSUMO	1.500.00.999.000	3.3.90.30.00	2.000,00			
	OUTROS SERVIÇOS DE TERCEIROS - PESSOA FÍSICA	1.500.00.999.000	3.3.90.36.00	2.000,00			
	OUTROS SERVIÇOS DE TERCEIROS - PESSOA JURÍDICA	1.500.00.999.000	3.3.90.39.00	2.000,00			
4	DESPESAS DE CAPITAL					22.000,00	
4	INVESTIMENTOS				22.000,00		
	EQUIPAMENTOS E MATERIAL PERMANENTE	1.500.00.999.000	4.4.90.52.00	22.000,00			
TOTAL							173.000,00

**PREFEITURA MUNICIPAL DE SEBASTIÃO LEAL**

RUA SAO JOSE - CNPJ:01612610/0001-09

Orçamento Programa - Exercício de 2024

Page 5

QUADRO AUXILIAR DE DETALHAMENTO DA DESPESA

Lei: 247, Data: 13/12/2022

PODER	02	PODER EXECUTIVO
ORGÃO	03	SECRETARIA MUNICIPAL DE ADMINISTRAÇÃO E PLANEJAMENTO
UNIDADE	00	SECRETARIA MUNICIPAL DE ADMINISTRAÇÃO E PLANEJAMENTO

Aplicacao Programada	Proj/Ativ	Finalidade	Categoria	Detalhada	TotalGrupo	Total Categ.	Total Func.
		F.R. - C.A.					
MANUTENÇÃO DA SECRETARIA DE ADMINISTRAÇÃO	04.122.1014.2024.0000						3.797.000,00
3	DESPESAS CORRENTES					3.752.000,00	
1	PESSOAL E ENCARGOS SOCIAIS				1.256.000,00		
	PENSÕES	1.500.00.999.000	3.1.90.03.00	40.000,00			
	VENCIMENTOS E VANTAGENS FIXAS - PESSOAL CIVIL	1.500.00.999.000	3.1.90.11.00	1.000.000,00			
	OBRIGAÇÕES PATRONAIS	1.500.00.999.000	3.1.90.13.00	200.000,00			
	OBRIGAÇÕES PATRONAIS	1.899.00.999.000	3.1.90.13.00	5.000,00			
	OUTRAS DESPESAS VARIÁVEIS - PESSOAL CIVIL	1.500.00.999.000	3.1.90.16.00	2.000,00			
	SENTENÇAS JUDICIAIS	1.500.00.999.000	3.1.90.91.00	5.000,00			
	DESPESAS DE EXERCÍCIOS ANTERIORES	1.500.00.999.000	3.1.90.92.00	4.000,00			
2	JUROS E ENCARGOS DA DÍVIDA				150.000,00		
	JUROS SOBRE A DÍVIDA POR CONTRATO	1.500.00.999.000	3.2.90.21.00	150.000,00			
3	OUTRAS DESPESAS CORRENTES				2.346.000,00		
	DIÁRIAS - CIVIL	1.500.00.999.000	3.3.90.14.00	30.000,00			
	MATERIAL DE CONSUMO	1.500.00.999.000	3.3.90.30.00	900.000,00			
	MATERIAL DE CONSUMO	1.718.00.999.001	3.3.90.30.00	5.000,00			
	PASSAGENS E DESPESAS COM LOCOMOÇÃO	1.500.00.999.000	3.3.90.33.00	1.000,00			
	OUTROS SERVIÇOS DE TERCEIROS - PESSOA FÍSICA	1.500.00.999.000	3.3.90.36.00	310.000,00			
	OUTROS SERVIÇOS DE TERCEIROS - PESSOA JURÍDICA	1.500.00.999.000	3.3.90.39.00	1.000.000,00			
	SERVIÇOS DE TECNOLOGIA DA INFORMAÇÃO E COMUNICAÇÃO - PESSOA JURÍDICA	1.500.00.999.000	3.3.90.40.00	50.000,00			
	DESPESAS DE EXERCÍCIOS ANTERIORES	1.500.00.999.000	3.3.90.92.00	50.000,00			
4	DESPESAS DE CAPITAL					45.000,00	
4	INVESTIMENTOS				45.000,00		
	EQUIPAMENTOS E MATERIAL PERMANENTE	1.500.00.999.000	4.4.90.52.00	45.000,00			
ENCARGOS COM TELEFONIA MOVEL	04.122.1014.2028.0000						20.000,00
3	DESPESAS CORRENTES					20.000,00	
3	OUTRAS DESPESAS CORRENTES				20.000,00		
	OUTROS SERVIÇOS DE TERCEIROS - PESSOA JURÍDICA	1.500.00.999.000	3.3.90.39.00	20.000,00			
ENCARGOS COM TELEFONIA FIXA	04.122.1014.2029.0000						20.000,00
3	DESPESAS CORRENTES					20.000,00	
3	OUTRAS DESPESAS CORRENTES				20.000,00		
	OUTROS SERVIÇOS DE TERCEIROS - PESSOA JURÍDICA	1.500.00.999.000	3.3.90.39.00	20.000,00			
ENCARGOS COM FATURA DE FORNECIMENTO DE ENERGIA	04.122.1014.2032.0000						302.000,00
3	DESPESAS CORRENTES					300.000,00	
3	OUTRAS DESPESAS CORRENTES				300.000,00		
	OUTROS SERVIÇOS DE TERCEIROS - PESSOA JURÍDICA	1.500.00.999.000	3.3.90.39.00	300.000,00			
4	DESPESAS DE CAPITAL					2.000,00	
6	AMORTIZAÇÃO DA DÍVIDA				2.000,00		
	PRINCIPAL DA DÍVIDA CONTRATUAL RESGATADO	1.500.00.999.000	4.6.90.71.00	2.000,00			
ENCARGOS COM FATURA DE FORNECIMENTO DE AGUA	04.122.1014.2033.0000						15.000,00
3	DESPESAS CORRENTES					15.000,00	
3	OUTRAS DESPESAS CORRENTES				15.000,00		
	OUTROS SERVIÇOS DE TERCEIROS - PESSOA JURÍDICA	1.500.00.999.000	3.3.90.39.00	15.000,00			

**PREFEITURA MUNICIPAL DE SEBASTIÃO LEAL**

RUA SAO JOSE - CNPJ:01612610/0001-09

Orçamento Programa - Exercício de 2024

Page 6

QUADRO AUXILIAR DE DETALHAMENTO DA DESPESA

Lei: 247, Data: 13/12/2022

PODER	02	PODER EXECUTIVO
ORGÃO	03	SECRETARIA MUNICIPAL DE ADMINISTRAÇÃO E PLANEJAMENTO
UNIDADE	00	SECRETARIA MUNICIPAL DE ADMINISTRAÇÃO E PLANEJAMENTO

Aplicacao Programada	Proj/Ativ	Finalidade	Categoria	Detalhada	TotalGrupo	Total Categ.	Total Func.
		F.R. - C.A.					
ENCARGOS E MANUTENÇÃO DO FEP	04.122.1014.2109.0000						380.000,00
3	DESPESAS CORRENTES					260.000,00	
1	PESSOAL E ENCARGOS SOCIAIS				30.000,00		
	OBRIGAÇÕES PATRONAIS	1.721.00.999.001	3.1.90.13.00	30.000,00			
3	OUTRAS DESPESAS CORRENTES				230.000,00		
	DIÁRIAS - CIVIL	1.721.00.999.001	3.3.90.14.00	10.000,00			
	MATERIAL DE CONSUMO	1.721.00.999.001	3.3.90.30.00	180.000,00			
	PASSAGENS E DESPESAS COM LOCOMOÇÃO	1.721.00.999.001	3.3.90.33.00	10.000,00			
	OUTROS SERVIÇOS DE TERCEIROS - PESSOA FÍSICA	1.721.00.999.001	3.3.90.36.00	10.000,00			
	OUTROS SERVIÇOS DE TERCEIROS - PESSOA JURÍDICA	1.721.00.999.001	3.3.90.39.00	10.000,00			
	SERVIÇOS DE TECNOLOGIA DA INFORMAÇÃO E COMUNICAÇÃO - P	1.721.00.999.001	3.3.90.40.00	10.000,00			
4	DESPESAS DE CAPITAL					120.000,00	
4	INVESTIMENTOS				120.000,00		
	OBRAS E INSTALAÇÕES	1.721.00.999.001	4.4.90.51.00	10.000,00			
	OBRAS E INSTALAÇÕES	1.721.00.999.001	4.4.90.51.00	100.000,00			
	EQUIPAMENTOS E MATERIAL PERMANENTE	1.721.00.999.001	4.4.90.52.00	10.000,00			
AQUISIÇÃO DE VEICULO	04.122.1022.1005.0000						15.000,00
4	DESPESAS DE CAPITAL					15.000,00	
4	INVESTIMENTOS				15.000,00		
	EQUIPAMENTOS E MATERIAL PERMANENTE	1.500.00.999.000	4.4.90.52.00	5.000,00			
	EQUIPAMENTOS E MATERIAL PERMANENTE	1.700.00.999.000	4.4.90.52.00	5.000,00			
	EQUIPAMENTOS E MATERIAL PERMANENTE	1.701.00.999.000	4.4.90.52.00	5.000,00			
CONSTRUÇÃO, AMPL. OU REFORMA DA PREFEITURA	04.122.1023.1017.0000						211.000,00
4	DESPESAS DE CAPITAL					211.000,00	
4	INVESTIMENTOS				211.000,00		
	OBRAS E INSTALAÇÕES	1.500.00.999.000	4.4.90.51.00	210.000,00			
	AQUISIÇÃO DE IMÓVEIS	1.500.00.999.000	4.4.90.61.00	1.000,00			
CONSTRUÇÃO, AMPL. OU REFORMA DE PREDIO PUBLICO	04.122.1023.1019.0000						30.000,00
4	DESPESAS DE CAPITAL					30.000,00	
4	INVESTIMENTOS				30.000,00		
	OBRAS E INSTALAÇÕES	1.700.00.999.000	4.4.90.51.00	10.000,00			
	AQUISIÇÃO DE IMÓVEIS	1.500.00.999.000	4.4.90.61.00	20.000,00			
ENCARGOS COM CONTABILIDADE	04.122.1076.2025.0000						233.000,00
3	DESPESAS CORRENTES					233.000,00	
1	PESSOAL E ENCARGOS SOCIAIS				25.000,00		
	VENCIMENTOS E VANTAGENS FIXAS - PESSOAL CIVIL	1.500.00.999.000	3.1.90.11.00	25.000,00			
3	OUTRAS DESPESAS CORRENTES				208.000,00		
	DIÁRIAS - CIVIL	1.500.00.999.000	3.3.90.14.00	5.000,00			
	MATERIAL DE CONSUMO	1.500.00.999.000	3.3.90.30.00	3.000,00			
	OUTROS SERVIÇOS DE TERCEIROS - PESSOA JURÍDICA	1.500.00.999.000	3.3.90.39.00	200.000,00			
CONTRIBUIÇÃO COM CNM	04.122.1078.2034.0000						25.000,00
3	DESPESAS CORRENTES					25.000,00	
3	OUTRAS DESPESAS CORRENTES				25.000,00		
	CONTRIBUIÇÕES	1.500.00.999.000	3.3.50.41.00	25.000,00			

**PREFEITURA MUNICIPAL DE SEBASTIÃO LEAL**

RUA SAO JOSE - CNPJ:01612610/0001-09

Orçamento Programa - Exercício de 2024

Page 7

QUADRO AUXILIAR DE DETALHAMENTO DA DESPESA

Lei: 247, Data: 13/12/2022

PODER	02	PODER EXECUTIVO
ORGÃO	03	SECRETARIA MUNICIPAL DE ADMINISTRAÇÃO E PLANEJAMENTO
UNIDADE	00	SECRETARIA MUNICIPAL DE ADMINISTRAÇÃO E PLANEJAMENTO

Aplicacao Programada	Proj/Ativ	Finalidade	Categoria	Detalhada	TotalGrupo	Total Categ.	Total Func.
		F.R. - C.A.					
CONTRIBUIÇÃO COM CNM	04.122.1078.2034.0000						25.000,00
CONTRIBUIÇÃO A APPM	04.122.1078.2035.0000						45.000,00
3 DESPESAS CORRENTES						45.000,00	
3 OUTRAS DESPESAS CORRENTES					45.000,00		
CONTRIBUIÇÕES		1.500.00.999.000	3.3.50.41.00	45.000,00			
ENC. COM VEIC. DE MATERIAIS DE INTERESSE DO MUNICIPIO	04.122.1137.2031.0000						45.000,00
3 DESPESAS CORRENTES						45.000,00	
3 OUTRAS DESPESAS CORRENTES					45.000,00		
OUTROS SERVIÇOS DE TERCEIROS - PESSOA JURÍDICA		1.500.00.999.000	3.3.90.39.00	45.000,00			
ENCARGOS COM PUBLICAÇÃO DE DOCUMENTOS OFICIAIS	04.122.1138.2030.0000						65.000,00
3 DESPESAS CORRENTES						65.000,00	
3 OUTRAS DESPESAS CORRENTES					65.000,00		
OUTROS SERVIÇOS DE TERCEIROS - PESSOA JURÍDICA		1.500.00.999.000	3.3.90.39.00	65.000,00			
ENCARGOS COM CONVENIO COM SECRETARIA DE SEGURANÇA	06.181.1273.2095.0000						35.000,00
3 DESPESAS CORRENTES						35.000,00	
3 OUTRAS DESPESAS CORRENTES					35.000,00		
OUTROS SERVIÇOS DE TERCEIROS - PESSOA JURÍDICA		1.500.00.999.000	3.3.90.39.00	35.000,00			
MANUTENÇÃO DA SECRETARIA MUNICIPAL DE SAUDE	10.301.1052.2104.0000						33.000,00
3 DESPESAS CORRENTES						33.000,00	
1 PESSOAL E ENCARGOS SOCIAIS					13.000,00		
VENCIMENTOS E VANTAGENS FIXAS - PESSOAL CIVIL		1.500.00.999.000	3.1.90.11.00	10.000,00			
OBRIGAÇÕES PATRONAIS		1.500.00.999.000	3.1.90.13.00	2.000,00			
SENTENÇAS JUDICIAIS		1.500.00.999.000	3.1.90.91.00	1.000,00			
3 OUTRAS DESPESAS CORRENTES					20.000,00		
DIÁRIAS - CIVIL		1.500.00.999.000	3.3.90.14.00	5.000,00			
MATERIAL DE CONSUMO		1.500.00.999.000	3.3.90.30.00	5.000,00			
OUTROS SERVIÇOS DE TERCEIROS - PESSOA FÍSICA		1.500.00.999.000	3.3.90.36.00	5.000,00			
OUTROS SERVIÇOS DE TERCEIROS - PESSOA JURÍDICA		1.500.00.999.000	3.3.90.39.00	5.000,00			
ENCARGOS COM PASEP	28.846.1260.2037.0000						294.000,00
3 DESPESAS CORRENTES						277.000,00	
3 OUTRAS DESPESAS CORRENTES					277.000,00		
PASSAGENS E DESPESAS COM LOCOMOÇÃO		1.500.00.999.000	3.3.90.33.00	1.000,00			
OUTROS SERVIÇOS DE TERCEIROS - PESSOA JURÍDICA		1.500.00.999.000	3.3.90.39.00	2.000,00			
OBRIGAÇÕES TRIBUTÁRIAS E CONTRIBUTIVAS		1.500.00.999.000	3.3.90.47.00	273.000,00			
SENTENÇAS JUDICIAIS		1.500.00.999.000	3.3.90.91.00	1.000,00			
4 DESPESAS DE CAPITAL						17.000,00	
4 INVESTIMENTOS					2.000,00		
OBRAS E INSTALAÇÕES		1.500.00.999.000	4.4.90.51.00	1.000,00			
EQUIPAMENTOS E MATERIAL PERMANENTE		1.500.00.999.000	4.4.90.52.00	1.000,00			
6 AMORTIZAÇÃO DA DÍVIDA					15.000,00		
PRINCIPAL DA DÍVIDA CONTRATUAL RESGATADO		1.500.00.999.000	4.6.90.71.00	15.000,00			

**PREFEITURA MUNICIPAL DE SEBASTIÃO LEAL**

RUA SAO JOSE - CNPJ:01612610/0001-09

Orçamento Programa - Exercício de 2024

Page 9

QUADRO AUXILIAR DE DETALHAMENTO DA DESPESA

Lei: 247, Data: 13/12/2022

PODER 02 PODER EXECUTIVO
ORGÃO 05 SECRETARIA MUNICIPAL DE FINANÇAS
UNIDADE 00 SECRETARIA MUNICIPAL DE FINANÇAS

Aplicacao Programada	Proj/Ativ	Finalidade	Categoria	Detalhada	TotalGrupo	Total Categ.	Total Func.
		F.R. - C.A.					
MANUT DA SECRETARIA DE FINANÇAS	04.123.1013.2027.0000						207.000,00
3	DESPESAS CORRENTES					205.000,00	
1	PESSOAL E ENCARGOS SOCIAIS				160.000,00		
	VENCIMENTOS E VANTAGENS FIXAS - PESSOAL CIVIL	1.500.00.999.000	3.1.90.11.00	130.000,00			
	OBRIGAÇÕES PATRONAIS	1.500.00.999.000	3.1.90.13.00	30.000,00			
3	OUTRAS DESPESAS CORRENTES				45.000,00		
	DIÁRIAS - CIVIL	1.500.00.999.000	3.3.90.14.00	12.000,00			
	MATERIAL DE CONSUMO	1.500.00.999.000	3.3.90.30.00	3.000,00			
	OUTROS SERVIÇOS DE TERCEIROS - PESSOA JURÍDICA	1.500.00.999.000	3.3.90.39.00	30.000,00			
4	DESPESAS DE CAPITAL					2.000,00	
4	INVESTIMENTOS				2.000,00		
	EQUIPAMENTOS E MATERIAL PERMANENTE	1.500.00.999.000	4.4.90.52.00	2.000,00			
TOTAL							207.000,00

**PREFEITURA MUNICIPAL DE SEBASTIÃO LEAL**

RUA SAO JOSE - CNPJ:01612610/0001-09

Orçamento Programa - Exercício de 2024

Page 10

QUADRO AUXILIAR DE DETALHAMENTO DA DESPESA

Lei: 247, Data: 13/12/2022

PODER 02 PODER EXECUTIVO
ORGÃO 06 SECRETARIA MUNICIPAL DE EDUCAÇÃO
UNIDADE 00 SECRETARIA MUNICIPAL DE EDUCAÇÃO

Aplicacao Programada	Proj/Ativ	Finalidade	Categoria	Detalhada	TotalGrupo	Total Categ.	Total Func.
F.R. - C.A.							
AQUISIÇÃO DE ONIBUS ESCOLAR	12.361.1022.1012.0000						350.000,00
4 DESPESAS DE CAPITAL						350.000,00	
4 INVESTIMENTOS					350.000,00		
EQUIPAMENTOS E MATERIAL PERMANENTE		1.569.00.999.000	4.4.90.52.00	50.000,00			
EQUIPAMENTOS E MATERIAL PERMANENTE		1.570.00.999.000	4.4.90.52.00	260.000,00			
EQUIPAMENTOS E MATERIAL PERMANENTE		1.701.00.999.000	4.4.90.52.00	40.000,00			
CONSTRUÇÃO, AMP. OU REFORMA DE UNIDADE ESCOLAR	12.361.1023.1024.0000						380.000,00
4 DESPESAS DE CAPITAL						380.000,00	
4 INVESTIMENTOS					380.000,00		
OBRAS E INSTALAÇÕES		1.570.00.999.000	4.4.90.51.00	250.000,00			
AQUISIÇÃO DE IMÓVEIS		1.500.00.200.000	4.4.90.61.00	30.000,00			
AQUISIÇÃO DE IMÓVEIS		1.569.00.999.000	4.4.90.61.00	100.000,00			
AQUISIÇÃO DE VEICULO	12.361.1161.1011.0000						50.000,00
4 DESPESAS DE CAPITAL						50.000,00	
4 INVESTIMENTOS					50.000,00		
EQUIPAMENTOS E MATERIAL PERMANENTE		1.500.00.200.000	4.4.90.52.00	50.000,00			
CONST. AMPL OU RECUP. DE QUADRA OU GINASIO EM ESCOLA MUNICIPAL	12.361.1161.1032.0000						40.000,00
4 DESPESAS DE CAPITAL						40.000,00	
4 INVESTIMENTOS					40.000,00		
OBRAS E INSTALAÇÕES		1.500.00.200.000	4.4.90.51.00	40.000,00			
AQUISIÇÃO DE EQUIPAMENTOS PARA QSE	12.361.1161.1055.0000						80.000,00
4 DESPESAS DE CAPITAL						80.000,00	
4 INVESTIMENTOS					80.000,00		
EQUIPAMENTOS E MATERIAL PERMANENTE		1.550.00.999.000	4.4.90.52.00	80.000,00			
MANUTENÇÃO DO ENSINO FUNDAMENTAL	12.361.1161.2067.0000						539.000,00
3 DESPESAS CORRENTES						499.000,00	
1 PESSOAL E ENCARGOS SOCIAIS					131.000,00		
VENCIMENTOS E VANTAGENS FIXAS - PESSOAL CIVIL		1.569.00.999.000	3.1.90.11.00	70.000,00			
OBRIGAÇÕES PATRONAIS		1.500.00.200.000	3.1.90.13.00	50.000,00			
OBRIGAÇÕES PATRONAIS		1.569.00.999.000	3.1.90.13.00	10.000,00			
SENTENÇAS JUDICIAIS		1.569.00.999.000	3.1.90.91.00	1.000,00			
3 OUTRAS DESPESAS CORRENTES					368.000,00		
DIÁRIAS - CIVIL		1.569.00.999.000	3.3.90.14.00	1.000,00			
MATERIAL DE CONSUMO		1.500.00.200.000	3.3.90.30.00	320.000,00			
MATERIAL DE CONSUMO		1.569.00.999.000	3.3.90.30.00	15.000,00			
OUTROS SERVIÇOS DE TERCEIROS - PESSOA FÍSICA		1.500.00.200.000	3.3.90.36.00	5.000,00			
OUTROS SERVIÇOS DE TERCEIROS - PESSOA FÍSICA		1.569.00.999.000	3.3.90.36.00	15.000,00			
OUTROS SERVIÇOS DE TERCEIROS - PESSOA JURÍDICA		1.500.00.200.000	3.3.90.39.00	2.000,00			
OUTROS SERVIÇOS DE TERCEIROS - PESSOA JURÍDICA		1.569.00.999.000	3.3.90.39.00	10.000,00			
4 DESPESAS DE CAPITAL						40.000,00	
4 INVESTIMENTOS					40.000,00		
EQUIPAMENTOS E MATERIAL PERMANENTE		1.500.00.200.000	4.4.90.52.00	40.000,00			

**PREFEITURA MUNICIPAL DE SEBASTIÃO LEAL**

RUA SAO JOSE - CNPJ:01612610/0001-09

Orçamento Programa - Exercício de 2024

Page 11

QUADRO AUXILIAR DE DETALHAMENTO DA DESPESA

Lei: 247, Data: 13/12/2022

PODER 02 PODER EXECUTIVO
ORGÃO 06 SECRETARIA MUNICIPAL DE EDUCAÇÃO
UNIDADE 00 SECRETARIA MUNICIPAL DE EDUCAÇÃO

Aplicacao Programada	Proj/Ativ	Finalidade	Categoria	Detalhada	TotalGrupo	Total Categ.	Total Func.
F.R. - C.A.							
MANUTENÇÃO DO DEPARTAMENTO DE ENSINO	12.361.1161.2076.0000						2.927.000,00
3 DESPESAS CORRENTES						2.607.000,00	
1 PESSOAL E ENCARGOS SOCIAIS					1.356.000,00		
VENCIMENTOS E VANTAGENS FIXAS - PESSOAL CIVIL	1.500.00.200.000	3.1.90.11.00		1.100.000,00			
OBRIGAÇÕES PATRONAIS	1.500.00.200.000	3.1.90.13.00		230.000,00			
OBRIGAÇÕES PATRONAIS	1.569.00.999.000	3.1.90.13.00		20.000,00			
OBRIGAÇÕES PATRONAIS	1.899.00.999.000	3.1.90.13.00		5.000,00			
OUTRAS DESPESAS VARIÁVEIS - PESSOAL CIVIL	1.569.00.999.000	3.1.90.16.00		1.000,00			
3 OUTRAS DESPESAS CORRENTES					1.251.000,00		
DIÁRIAS - CIVIL	1.500.00.200.000	3.3.90.14.00		30.000,00			
DIÁRIAS - CIVIL	1.569.00.999.000	3.3.90.14.00		1.000,00			
MATERIAL DE CONSUMO	1.500.00.200.000	3.3.90.30.00		400.000,00			
MATERIAL DE CONSUMO	1.552.00.999.000	3.3.90.30.00		30.000,00			
PASSAGENS E DESPESAS COM LOCOMOÇÃO	1.500.00.999.000	3.3.90.33.00		10.000,00			
OUTROS SERVIÇOS DE TERCEIROS - PESSOA FÍSICA	1.500.00.200.000	3.3.90.36.00		110.000,00			
OUTROS SERVIÇOS DE TERCEIROS - PESSOA FÍSICA	1.569.00.999.000	3.3.90.36.00		10.000,00			
OUTROS SERVIÇOS DE TERCEIROS - PESSOA JURÍDICA	1.500.00.200.000	3.3.90.39.00		610.000,00			
OUTROS SERVIÇOS DE TERCEIROS - PESSOA JURÍDICA	1.569.00.999.000	3.3.90.39.00		50.000,00			
4 DESPESAS DE CAPITAL						320.000,00	
4 INVESTIMENTOS					320.000,00		
OBRAS E INSTALAÇÕES	1.500.00.200.000	4.4.90.51.00		300.000,00			
EQUIPAMENTOS E MATERIAL PERMANENTE	1.570.00.999.000	4.4.90.52.00		20.000,00			
MANUTENÇÃO DO TRANSPORTE ESCOLAR	12.361.1161.2096.0000						155.000,00
3 DESPESAS CORRENTES						155.000,00	
3 OUTRAS DESPESAS CORRENTES					155.000,00		
MATERIAL DE CONSUMO	1.553.00.999.000	3.3.90.30.00		20.000,00			
OUTROS SERVIÇOS DE TERCEIROS - PESSOA FÍSICA	1.553.00.999.000	3.3.90.36.00		15.000,00			
OUTROS SERVIÇOS DE TERCEIROS - PESSOA JURÍDICA	1.553.00.999.000	3.3.90.39.00		120.000,00			
AQUISIÇÃO DE MERENDA ESCOLAR	12.361.1161.2097.0000						100.000,00
3 DESPESAS CORRENTES						100.000,00	
3 OUTRAS DESPESAS CORRENTES					100.000,00		
MATERIAL DE CONSUMO	1.552.00.999.000	3.3.90.30.00		100.000,00			
MANUTENÇÃO DO PDDE	12.361.1161.2098.0000						17.000,00
3 DESPESAS CORRENTES						17.000,00	
3 OUTRAS DESPESAS CORRENTES					17.000,00		
MATERIAL DE CONSUMO	1.551.00.999.000	3.3.90.30.00		5.000,00			
OUTROS SERVIÇOS DE TERCEIROS - PESSOA FÍSICA	1.551.00.999.000	3.3.90.36.00		5.000,00			
OUTROS SERVIÇOS DE TERCEIROS - PESSOA JURÍDICA	1.551.00.999.000	3.3.90.39.00		7.000,00			
MANUTENÇÃO DO QSE	12.361.1161.2099.0000						124.000,00
3 DESPESAS CORRENTES						124.000,00	
3 OUTRAS DESPESAS CORRENTES					124.000,00		
MATERIAL DE CONSUMO	1.550.00.999.000	3.3.90.30.00		70.000,00			
OUTROS SERVIÇOS DE TERCEIROS - PESSOA FÍSICA	1.550.00.999.000	3.3.90.36.00		16.000,00			
OUTROS SERVIÇOS DE TERCEIROS - PESSOA JURÍDICA	1.550.00.999.000	3.3.90.39.00		38.000,00			
MANUTENÇÃO DO ENSINO MEDIO	12.361.1163.2068.0000						19.000,00

**PREFEITURA MUNICIPAL DE SEBASTIÃO LEAL**

RUA SAO JOSE - CNPJ:01612610/0001-09

Orçamento Programa - Exercício de 2024

Page 12

QUADRO AUXILIAR DE DETALHAMENTO DA DESPESA

Lei: 247, Data: 13/12/2022

PODER 02 PODER EXECUTIVO
ORGÃO 06 SECRETARIA MUNICIPAL DE EDUCAÇÃO
UNIDADE 00 SECRETARIA MUNICIPAL DE EDUCAÇÃO

Aplicacao Programada	Proj/Ativ	Finalidade	Categoria	Detalhada	TotalGrupo	Total Categ.	Total Func.
		F.R. - C.A.					
MANUTENÇÃO DO ENSINO MEDIO	12.361.1163.2068.0000					18.000,00	19.000,00
3	DESPESAS CORRENTES						
1	PESSOAL E ENCARGOS SOCIAIS				11.000,00		
	VENCIMENTOS E VANTAGENS FIXAS - PESSOAL CIVIL	1.569.00.999.000	3.1.90.11.00	2.000,00			
	OBRIGAÇÕES PATRONAIS	1.569.00.999.000	3.1.90.13.00	9.000,00			
3	OUTRAS DESPESAS CORRENTES				7.000,00		
	DIÁRIAS - CIVIL	1.569.00.999.000	3.3.90.14.00	1.000,00			
	MATERIAL DE CONSUMO	1.569.00.999.000	3.3.90.30.00	2.000,00			
	OUTROS SERVIÇOS DE TERCEIROS - PESSOA FÍSICA	1.569.00.999.000	3.3.90.36.00	2.000,00			
	OUTROS SERVIÇOS DE TERCEIROS - PESSOA JURÍDICA	1.569.00.999.000	3.3.90.39.00	2.000,00			
4	DESPESAS DE CAPITAL					1.000,00	
4	INVESTIMENTOS				1.000,00		
	EQUIPAMENTOS E MATERIAL PERMANENTE	1.569.00.999.000	4.4.90.52.00	1.000,00			
CONSTRUÇÃO, AMPL. OU REFORMA DE CRECHE	12.365.1023.1023.0000					79.000,00	79.000,00
4	DESPESAS DE CAPITAL					79.000,00	
4	INVESTIMENTOS				79.000,00		
	OBRAS E INSTALAÇÕES	1.569.00.999.000	4.4.90.51.00	10.000,00			
	OBRAS E INSTALAÇÕES	1.570.00.999.000	4.4.90.51.00	10.000,00			
	EQUIPAMENTOS E MATERIAL PERMANENTE	1.500.00.200.000	4.4.90.52.00	50.000,00			
	AQUISIÇÃO DE IMÓVEIS	1.500.00.200.000	4.4.90.61.00	2.000,00			
	AQUISIÇÃO DE IMÓVEIS	1.569.00.999.000	4.4.90.61.00	7.000,00			
MANUTENÇÃO DO ENSINO INFANTIL	12.365.1145.2066.0000					63.000,00	73.000,00
3	DESPESAS CORRENTES					63.000,00	
1	PESSOAL E ENCARGOS SOCIAIS				57.000,00		
	VENCIMENTOS E VANTAGENS FIXAS - PESSOAL CIVIL	1.500.00.999.000	3.1.90.11.00	50.000,00			
	VENCIMENTOS E VANTAGENS FIXAS - PESSOAL CIVIL	1.569.00.999.000	3.1.90.11.00	5.000,00			
	OBRIGAÇÕES PATRONAIS	1.569.00.999.000	3.1.90.13.00	2.000,00			
3	OUTRAS DESPESAS CORRENTES				6.000,00		
	DIÁRIAS - CIVIL	1.569.00.999.000	3.3.90.14.00	1.000,00			
	MATERIAL DE CONSUMO	1.569.00.999.000	3.3.90.30.00	2.000,00			
	OUTROS SERVIÇOS DE TERCEIROS - PESSOA FÍSICA	1.569.00.999.000	3.3.90.36.00	2.000,00			
	OUTROS SERVIÇOS DE TERCEIROS - PESSOA JURÍDICA	1.569.00.999.000	3.3.90.39.00	1.000,00			
4	DESPESAS DE CAPITAL					10.000,00	
4	INVESTIMENTOS				10.000,00		
	EQUIPAMENTOS E MATERIAL PERMANENTE	1.570.00.999.000	4.4.90.52.00	10.000,00			
MANUTENÇÃO DO ENSINO DE JOVENS E ADULTOS	12.366.1160.2070.0000					28.000,00	31.000,00
3	DESPESAS CORRENTES					28.000,00	
1	PESSOAL E ENCARGOS SOCIAIS				10.000,00		
	VENCIMENTOS E VANTAGENS FIXAS - PESSOAL CIVIL	1.569.00.999.000	3.1.90.11.00	8.000,00			
	OBRIGAÇÕES PATRONAIS	1.569.00.999.000	3.1.90.13.00	2.000,00			
3	OUTRAS DESPESAS CORRENTES				18.000,00		
	DIÁRIAS - CIVIL	1.569.00.999.000	3.3.90.14.00	1.000,00			
	MATERIAL DE CONSUMO	1.569.00.999.000	3.3.90.30.00	4.000,00			
	OUTROS SERVIÇOS DE TERCEIROS - PESSOA FÍSICA	1.569.00.999.000	3.3.90.36.00	10.000,00			
	OUTROS SERVIÇOS DE TERCEIROS - PESSOA JURÍDICA	1.569.00.999.000	3.3.90.39.00	3.000,00			
4	DESPESAS DE CAPITAL					3.000,00	

**PREFEITURA MUNICIPAL DE SEBASTIÃO LEAL**

RUA SAO JOSE - CNPJ:01612610/0001-09

Orçamento Programa - Exercício de 2024

Page 14

QUADRO AUXILIAR DE DETALHAMENTO DA DESPESA

Lei: 247, Data: 13/12/2022

PODER	02	PODER EXECUTIVO						
ORGÃO	07	FUNDEB						
UNIDADE	00	FUNDEB						
Aplicacao Programada		Proj/Ativ	Finalidade	Categoria	Detalhada	TotalGrupo	Total Categ.	Total Func.
			F.R. - C.A.					
AQUISIÇÃO DE VEICULO		12.361.1022.1013.0000						50.000,00
4	4	DESPESAS DE CAPITAL					50.000,00	
	4	INVESTIMENTOS				50.000,00		
		EQUIPAMENTOS E MATERIAL PERMANENTE	1.540.00.999.000	4.4.90.52.00	50.000,00			
AQUISIÇÃO DE ONIBUS ESCOLAR		12.361.1022.1014.0000						50.000,00
4	4	DESPESAS DE CAPITAL					50.000,00	
	4	INVESTIMENTOS				50.000,00		
		EQUIPAMENTOS E MATERIAL PERMANENTE	1.540.00.999.000	4.4.90.52.00	50.000,00			
CONSTRUÇÃO, AMP OU REFORMA DE UNIDADE ESCOLAR		12.361.1023.1029.0000						132.000,00
4	4	DESPESAS DE CAPITAL					132.000,00	
	4	INVESTIMENTOS				132.000,00		
		OBRAS E INSTALAÇÕES	1.540.00.999.000	4.4.90.51.00	126.000,00			
		AQUISIÇÃO DE IMÓVEIS	1.540.00.999.000	4.4.90.61.00	6.000,00			
CONST. AMPL. OU RECUP. DE QUADRA OU GINASIO EM ESCOLA MUNICIPAL		12.361.1161.1033.0000						30.000,00
4	4	DESPESAS DE CAPITAL					30.000,00	
	4	INVESTIMENTOS				30.000,00		
		OBRAS E INSTALAÇÕES	1.540.00.999.000	4.4.90.51.00	30.000,00			
MANUTENÇÃO DO FUNDEB FUNDAMENTAL ADMINISTRATIVO		12.361.1161.2081.0000						544.000,00
3	3	DESPESAS CORRENTES					524.000,00	
	1	PESSOAL E ENCARGOS SOCIAIS				190.000,00		
		VENCIMENTOS E VANTAGENS FIXAS - PESSOAL CIVIL	1.540.00.999.000	3.1.90.11.00	10.000,00			
		VENCIMENTOS E VANTAGENS FIXAS - PESSOAL CIVIL	1.541.00.999.000	3.1.90.11.00	10.000,00			
		VENCIMENTOS E VANTAGENS FIXAS - PESSOAL CIVIL	1.542.00.999.000	3.1.90.11.00	10.000,00			
		OBRIGAÇÕES PATRONAIS	1.540.00.999.000	3.1.90.13.00	120.000,00			
		OBRIGAÇÕES PATRONAIS	1.541.00.999.000	3.1.90.13.00	20.000,00			
		OBRIGAÇÕES PATRONAIS	1.542.00.999.000	3.1.90.13.00	10.000,00			
		OUTRAS DESPESAS VARIÁVEIS - PESSOAL CIVIL	1.540.00.999.000	3.1.90.16.00	5.000,00			
		SENTENÇAS JUDICIAIS	1.540.00.999.000	3.1.90.91.00	5.000,00			
	3	OUTRAS DESPESAS CORRENTES				334.000,00		
		DIÁRIAS - CIVIL	1.540.00.999.000	3.3.90.14.00	5.000,00			
		MATERIAL DE CONSUMO	1.540.00.999.000	3.3.90.30.00	140.000,00			
		PASSAGENS E DESPESAS COM LOCOMOÇÃO	1.540.00.999.000	3.3.90.33.00	2.000,00			
		OUTROS SERVIÇOS DE TERCEIROS - PESSOA FÍSICA	1.540.00.999.000	3.3.90.36.00	7.000,00			
		OUTROS SERVIÇOS DE TERCEIROS - PESSOA JURÍDICA	1.540.00.999.000	3.3.90.39.00	180.000,00			
	4	DESPESAS DE CAPITAL					20.000,00	
	4	INVESTIMENTOS				20.000,00		
		EQUIPAMENTOS E MATERIAL PERMANENTE	1.540.00.999.000	4.4.90.52.00	20.000,00			
MANUTENÇÃO DO FUNDEB FUNDAMENTAL MAGISTÉRIO		12.361.1161.2082.0000						4.638.000,00
3	3	DESPESAS CORRENTES					4.638.000,00	

**PREFEITURA MUNICIPAL DE SEBASTIÃO LEAL**

RUA SAO JOSE - CNPJ:01612610/0001-09

Orçamento Programa - Exercício de 2024

Page 15

QUADRO AUXILIAR DE DETALHAMENTO DA DESPESA

Lei: 247, Data: 13/12/2022

PODER	02	PODER EXECUTIVO
ORGÃO	07	FUNDEB
UNIDADE	00	FUNDEB

Aplicacao Programada	Proj/Ativ	Finalidade	Categoria	Detalhada	TotalGrupo	Total Categ.	Total Func.
F.R. - C.A.							
MANUTENÇÃO DO FUNDEB FUNDAMENTAL MAGISTÉRIO	12.361.1161.2082.0000						4.638.000,00
3	DESPEAS CORRENTES					4.638.000,00	
1	PESSOAL E ENCARGOS SOCIAIS				4.637.000,00		
	VENCIMENTOS E VANTAGENS FIXAS - PESSOAL CIVIL	1.540.00.230.000	3.1.90.11.00	3.800.000,00			
	VENCIMENTOS E VANTAGENS FIXAS - PESSOAL CIVIL	1.541.00.230.000	3.1.90.11.00	10.000,00			
	VENCIMENTOS E VANTAGENS FIXAS - PESSOAL CIVIL	1.542.00.230.000	3.1.90.11.00	15.000,00			
	OBRIGAÇÕES PATRONAIS	1.540.00.230.000	3.1.90.13.00	760.000,00			
	OBRIGAÇÕES PATRONAIS	1.541.00.230.000	3.1.90.13.00	50.000,00			
	OUTRAS DESPESAS VARIÁVEIS - PESSOAL CIVIL	1.540.00.230.000	3.1.90.16.00	2.000,00			
3	OUTRAS DESPESAS CORRENTES					1.000,00	
	OUTROS SERVIÇOS DE TERCEIROS - PESSOA FÍSICA	1.540.00.230.000	3.3.90.36.00	1.000,00			
AQUISIÇÃO DE MATERIAL DIDÁTICO E BIBLIOTECÁRIO	12.361.1161.2105.0000						80.000,00
3	DESPEAS CORRENTES					50.000,00	
3	OUTRAS DESPESAS CORRENTES				50.000,00		
	MATERIAL, BEM OU SERVIÇO PARA DISTRIBUIÇÃO GRATUITA	1.540.00.999.000	3.3.90.32.00	50.000,00			
4	DESPEAS DE CAPITAL					30.000,00	
4	INVESTIMENTOS				30.000,00		
	EQUIPAMENTOS E MATERIAL PERMANENTE	1.540.00.999.000	4.4.90.52.00	30.000,00			
LOCAÇÃO DE VEÍCULOS	12.361.1161.2106.0000						100.000,00
3	DESPEAS CORRENTES					100.000,00	
3	OUTRAS DESPESAS CORRENTES				100.000,00		
	OUTROS SERVIÇOS DE TERCEIROS - PESSOA JURÍDICA	1.540.00.999.000	3.3.90.39.00	100.000,00			
MANUTENÇÃO DO FUNDEB INFANTIL MAGISTERIO	12.365.1145.2084.0000						100.000,00
3	DESPEAS CORRENTES					100.000,00	
1	PESSOAL E ENCARGOS SOCIAIS				100.000,00		
	VENCIMENTOS E VANTAGENS FIXAS - PESSOAL CIVIL	1.542.00.999.000	3.1.90.11.00	100.000,00			
MANUTENÇÃO DO FUNDEB EJA ADMINISTRATIVO	12.365.1160.2035.0000						2.000,00
3	DESPEAS CORRENTES					2.000,00	
1	PESSOAL E ENCARGOS SOCIAIS				2.000,00		
	OUTRAS DESPESAS VARIÁVEIS - PESSOAL CIVIL	1.540.00.999.000	3.1.90.16.00	2.000,00			
MANUTENÇÃO DO FUNDEB FUNDAMENTAL MAGISTÉRIO	12.365.1161.2082.0000						25.000,00
3	DESPEAS CORRENTES					15.000,00	
1	PESSOAL E ENCARGOS SOCIAIS				15.000,00		
	OBRIGAÇÕES PATRONAIS	1.542.00.230.000	3.1.90.13.00	15.000,00			
4	DESPEAS DE CAPITAL					10.000,00	
4	INVESTIMENTOS				10.000,00		
	OBRAS E INSTALAÇÕES	1.542.00.230.000	4.4.90.51.00	10.000,00			
MANUTENÇÃO DO FUNDEB INFANTIL ADMINISTRATIVO	12.365.1162.2083.0000						21.000,00
3	DESPEAS CORRENTES					19.000,00	

**PREFEITURA MUNICIPAL DE SEBASTIÃO LEAL**

RUA SAO JOSE - CNPJ:01612610/0001-09

Orçamento Programa - Exercício de 2024

Page 16

QUADRO AUXILIAR DE DETALHAMENTO DA DESPESA

Lei: 247, Data: 13/12/2022

PODER 02 PODER EXECUTIVO
ORGÃO 07 FUNDEB
UNIDADE 00 FUNDEB

Aplicação Programada	Proj/Ativ	Finalidade	Categoria	Detalhada	TotalGrupo	Total Categ.	Total Func.
F.R. - C.A.							
MANUTENÇÃO DO FUNDEB INFANTIL ADMINISTRATIVO	12.365.1162.2083.0000						21.000,00
3	DESPESAS CORRENTES					19.000,00	
1	PESSOAL E ENCARGOS SOCIAIS				9.000,00		
	VENCIMENTOS E VANTAGENS FIXAS - PESSOAL CIVIL	1.540.00.999.000	3.1.90.11.00	3.000,00			
	OBRIGAÇÕES PATRONAIS	1.540.00.999.000	3.1.90.13.00	2.000,00			
	OUTRAS DESPESAS VARIÁVEIS - PESSOAL CIVIL	1.540.00.999.000	3.1.90.16.00	2.000,00			
	SENTENÇAS JUDICIAIS	1.540.00.999.000	3.1.90.91.00	2.000,00			
3	OUTRAS DESPESAS CORRENTES				10.000,00		
	DIÁRIAS - CIVIL	1.540.00.999.000	3.3.90.14.00	2.000,00			
	MATERIAL DE CONSUMO	1.540.00.999.000	3.3.90.30.00	2.000,00			
	PASSAGENS E DESPESAS COM LOCOMOÇÃO	1.540.00.999.000	3.3.90.33.00	2.000,00			
	OUTROS SERVIÇOS DE TERCEIROS - PESSOA FÍSICA	1.540.00.999.000	3.3.90.36.00	2.000,00			
	OUTROS SERVIÇOS DE TERCEIROS - PESSOA JURÍDICA	1.540.00.999.000	3.3.90.39.00	2.000,00			
4	DESPESAS DE CAPITAL					2.000,00	
4	INVESTIMENTOS				2.000,00		
	EQUIPAMENTOS E MATERIAL PERMANENTE	1.540.00.999.000	4.4.90.52.00	2.000,00			
MANUTENÇÃO DO FUNDEB INFANTIL MAGISTERIO	12.365.1162.2084.0000						1.204.000,00
3	DESPESAS CORRENTES					1.204.000,00	
1	PESSOAL E ENCARGOS SOCIAIS				1.202.000,00		
	VENCIMENTOS E VANTAGENS FIXAS - PESSOAL CIVIL	1.540.00.230.000	3.1.90.11.00	1.000.000,00			
	OBRIGAÇÕES PATRONAIS	1.540.00.230.000	3.1.90.13.00	200.000,00			
	OUTRAS DESPESAS VARIÁVEIS - PESSOAL CIVIL	1.540.00.230.000	3.1.90.16.00	2.000,00			
3	OUTRAS DESPESAS CORRENTES				2.000,00		
	OUTROS SERVIÇOS DE TERCEIROS - PESSOA FÍSICA	1.540.00.230.000	3.3.90.36.00	2.000,00			
MANUTENÇÃO DO FUNDEB EJA ADMINISTRATIVO	12.366.1160.2085.0000						20.000,00
3	DESPESAS CORRENTES					18.000,00	
1	PESSOAL E ENCARGOS SOCIAIS				8.000,00		
	VENCIMENTOS E VANTAGENS FIXAS - PESSOAL CIVIL	1.540.00.999.000	3.1.90.11.00	4.000,00			
	OBRIGAÇÕES PATRONAIS	1.540.00.999.000	3.1.90.13.00	2.000,00			
	SENTENÇAS JUDICIAIS	1.540.00.999.000	3.1.90.91.00	2.000,00			
3	OUTRAS DESPESAS CORRENTES				10.000,00		
	DIÁRIAS - CIVIL	1.540.00.999.000	3.3.90.14.00	2.000,00			
	MATERIAL DE CONSUMO	1.540.00.999.000	3.3.90.30.00	2.000,00			
	PASSAGENS E DESPESAS COM LOCOMOÇÃO	1.540.00.999.000	3.3.90.33.00	2.000,00			
	OUTROS SERVIÇOS DE TERCEIROS - PESSOA FÍSICA	1.540.00.999.000	3.3.90.36.00	2.000,00			
	OUTROS SERVIÇOS DE TERCEIROS - PESSOA JURÍDICA	1.540.00.999.000	3.3.90.39.00	2.000,00			
4	DESPESAS DE CAPITAL					2.000,00	
4	INVESTIMENTOS				2.000,00		
	EQUIPAMENTOS E MATERIAL PERMANENTE	1.540.00.999.000	4.4.90.52.00	2.000,00			
MANUTENÇÃO DO FUNDEB EJA MAGISTERIO	12.366.1160.2086.0000						9.000,00
3	DESPESAS CORRENTES					9.000,00	
1	PESSOAL E ENCARGOS SOCIAIS				7.000,00		
	VENCIMENTOS E VANTAGENS FIXAS - PESSOAL CIVIL	1.540.00.230.000	3.1.90.11.00	3.000,00			
	OBRIGAÇÕES PATRONAIS	1.540.00.230.000	3.1.90.13.00	2.000,00			
	OUTRAS DESPESAS VARIÁVEIS - PESSOAL CIVIL	1.540.00.230.000	3.1.90.16.00	2.000,00			
3	OUTRAS DESPESAS CORRENTES				2.000,00		
	OUTROS SERVIÇOS DE TERCEIROS - PESSOA FÍSICA	1.540.00.230.000	3.3.90.36.00	2.000,00			

**PREFEITURA MUNICIPAL DE SEBASTIÃO LEAL**

RUA SAO JOSE - CNPJ:01612610/0001-09

Orçamento Programa - Exercício de 2024

Page 18

QUADRO AUXILIAR DE DETALHAMENTO DA DESPESA

Lei: 247, Data: 13/12/2022

PODER 02 PODER EXECUTIVO
ORGÃO 09 SECRETARIA MUNICIPAL DE OBRAS E DESENVOLVIMENTO
UNIDADE 00 SECRETARIA MUNICIPAL DE SERV. URBANO E PROT. D.BENS PUBLICOS

Aplicacao Programada	Proj/Ativ	Finalidade	Categoria	Detalhada	TotalGrupo	Total Categ.	Total Func.
F.R. - C.A.							
AQUISIÇÃO DE PATRULHA MECANIZADA	15.451.1022.1016.0000						2.000,00
4 DESPESAS DE CAPITAL						2.000,00	
4 INVESTIMENTOS					2.000,00		
EQUIPAMENTOS E MATERIAL PERMANENTE		1.500.00.999.000	4.4.90.52.00	2.000,00			
CONSTRUÇÃO DE CALÇAMENTO OU PAVIMENTAÇÃO URBANA	15.451.1223.1038.0000						3.000,00
4 DESPESAS DE CAPITAL						3.000,00	
4 INVESTIMENTOS					3.000,00		
OBRAS E INSTALAÇÕES		1.700.00.999.000	4.4.90.51.00	3.000,00			
CONSTRUÇÃO OU AMP. DE PRAÇAS, PARQUES OU JARDINS	15.451.1223.1039.0000						500.000,00
4 DESPESAS DE CAPITAL						500.000,00	
4 INVESTIMENTOS					500.000,00		
OBRAS E INSTALAÇÕES		1.500.00.999.000	4.4.90.51.00	500.000,00			
CONSTRUÇÃO OU AMPL. DE ESTRADA	15.451.1223.1043.0000						15.000,00
4 DESPESAS DE CAPITAL						15.000,00	
4 INVESTIMENTOS					15.000,00		
OBRAS E INSTALAÇÕES		1.700.00.999.000	4.4.90.51.00	15.000,00			
REFORMA, MANUTENÇÃO OU CONSTRUÇÃO DE CALÇAMENTO	15.451.1223.1056.0000						500.000,00
4 DESPESAS DE CAPITAL						500.000,00	
4 INVESTIMENTOS					500.000,00		
OBRAS E INSTALAÇÕES		1.500.00.999.000	4.4.90.51.00	500.000,00			
MANUTENÇÃO DA SEC. DE OBRAS E URBANISMO	15.451.1223.2094.0000						1.555.000,00
3 DESPESAS CORRENTES						5.000,00	
3 OUTRAS DESPESAS CORRENTES					5.000,00		
MATERIAL DE CONSUMO		1.500.00.999.001	3.3.90.30.00	2.000,00			
OUTROS SERVIÇOS DE TERCEIROS - PESSOA JURÍDICA		1.500.00.999.001	3.3.90.39.00	3.000,00			
4 DESPESAS DE CAPITAL						1.550.000,00	
4 INVESTIMENTOS					1.550.000,00		
OBRAS E INSTALAÇÕES		1.500.00.999.000	4.4.90.51.00	50.000,00			
OBRAS E INSTALAÇÕES		1.500.00.999.000	4.4.90.51.00	1.500.000,00			
AQUISIÇÃO DE VEICULO	15.452.1022.1015.0000						1.000,00
4 DESPESAS DE CAPITAL						1.000,00	
4 INVESTIMENTOS					1.000,00		
EQUIPAMENTOS E MATERIAL PERMANENTE		1.500.00.999.000	4.4.90.52.00	1.000,00			
ENCARGOS COM LIMPEZA E OBRAS PUBLICA	15.452.1230.2091.0000						738.000,00
3 DESPESAS CORRENTES						738.000,00	
1 PESSOAL E ENCARGOS SOCIAIS					21.000,00		
VENCIMENTOS E VANTAGENS FIXAS - PESSOAL CIVIL		1.500.00.999.000	3.1.90.11.00	20.000,00			
OBRIGAÇÕES PATRONAIS		1.500.00.999.000	3.1.90.13.00	1.000,00			

**PREFEITURA MUNICIPAL DE SEBASTIÃO LEAL**

RUA SAO JOSE - CNPJ:01612610/0001-09

Orçamento Programa - Exercício de 2024

Page 19

QUADRO AUXILIAR DE DETALHAMENTO DA DESPESA

Lei: 247, Data: 13/12/2022

PODER 02 PODER EXECUTIVO
ORGÃO 09 SECRETARIA MUNICIPAL DE OBRAS E DESENVOLVIMENTO
UNIDADE 00 SECRETARIA MUNICIPAL DE SERV. URBANO E PROT. D.BENS PUBLICOS

Aplicacao Programada	Proj/Ativ	Finalidade	Categoria	Detalhada	TotalGrupo	Total Categ.	Total Func.
ENCARGOS COM LIMPEZA E OBRAS PUBLICA	15.452.1230.2091.0000						738.000,00
3 DESPESAS CORRENTES						738.000,00	
3 OUTRAS DESPESAS CORRENTES					717.000,00		
DIÁRIAS - CIVIL		1.500.00.999.000	3.3.90.14.00	2.000,00			
MATERIAL DE CONSUMO		1.500.00.999.000	3.3.90.30.00	30.000,00			
OUTROS SERVIÇOS DE TERCEIROS - PESSOA FÍSICA		1.500.00.999.000	3.3.90.36.00	35.000,00			
OUTROS SERVIÇOS DE TERCEIROS - PESSOA JURÍDICA		1.500.00.999.000	3.3.90.39.00	650.000,00			
CONTRUÇÃO OU AMPL. DE PARQUEES DE EXPOSIÇÃO	15.452.1261.1050.0000						12.000,00
4 DESPESAS DE CAPITAL						12.000,00	
4 INVESTIMENTOS					12.000,00		
OBRAS E INSTALAÇÕES		1.500.00.999.000	4.4.90.51.00	10.000,00			
OBRAS E INSTALAÇÕES		1.700.00.999.000	4.4.90.51.00	2.000,00			
MANUTENÇÃO DA SEC. DE OBRAS E URBANISMO	15.452.1266.2094.0000						978.000,00
3 DESPESAS CORRENTES						978.000,00	
1 PESSOAL E ENCARGOS SOCIAIS					221.000,00		
VENCIMENTOS E VANTAGENS FIXAS - PESSOAL CIVIL		1.500.00.999.000	3.1.90.11.00	181.000,00			
OBRIGAÇÕES PATRONAIS		1.500.00.999.000	3.1.90.13.00	40.000,00			
3 OUTRAS DESPESAS CORRENTES					757.000,00		
DIÁRIAS - CIVIL		1.500.00.999.000	3.3.90.14.00	7.000,00			
MATERIAL DE CONSUMO		1.500.00.999.000	3.3.90.30.00	120.000,00			
OUTROS SERVIÇOS DE TERCEIROS - PESSOA FÍSICA		1.500.00.999.000	3.3.90.36.00	130.000,00			
OUTROS SERVIÇOS DE TERCEIROS - PESSOA JURÍDICA		1.500.00.999.000	3.3.90.39.00	500.000,00			
CONSTRUÇÃO OU AMPL. DE CEMITERIO	15.452.1352.1034.0000						20.000,00
4 DESPESAS DE CAPITAL						20.000,00	
4 INVESTIMENTOS					20.000,00		
OBRAS E INSTALAÇÕES		1.500.00.999.000	4.4.90.51.00	20.000,00			
CONSTRUÇÃO E RECUPERAÇÃO DE ESTRADAS VICINAIS	15.481.1204.1058.0000						400.000,00
4 DESPESAS DE CAPITAL						400.000,00	
4 INVESTIMENTOS					400.000,00		
OBRAS E INSTALAÇÕES		1.500.00.999.000	4.4.90.51.00	400.000,00			
CONSTRUÇÃO AMPLIAÇÃO E RECUPERAÇÃO DE ESTRADAS	15.541.1223.1057.0000						150.000,00
4 DESPESAS DE CAPITAL						150.000,00	
4 INVESTIMENTOS					150.000,00		
OBRAS E INSTALAÇÕES		1.500.00.999.000	4.4.90.51.00	150.000,00			
CONSTRUÇÃO DE HABITAÇÕES NA ZONA RURAL	16.481.1204.1037.0000						4.000,00
4 DESPESAS DE CAPITAL						4.000,00	
4 INVESTIMENTOS					4.000,00		
OBRAS E INSTALAÇÕES		1.700.00.999.000	4.4.90.51.00	4.000,00			
CONSTRUÇÃO DE HABITAÇÕES NA ZONA URBANA	16.482.1205.1036.0000						5.000,00

**PREFEITURA MUNICIPAL DE SEBASTIÃO LEAL**

RUA SAO JOSE - CNPJ:01612610/0001-09

Orçamento Programa - Exercício de 2024

Page 22

QUADRO AUXILIAR DE DETALHAMENTO DA DESPESA

Lei: 247, Data: 13/12/2022

PODER	02	PODER EXECUTIVO
ORGÃO	10	SECRETARIA MUN. DE AGRICULTURA E RECURSOS NATURAIS
UNIDADE	00	SECRETARIA MUN. DE AGRICULTURA E DES. ENCONOMICO

Aplicacao Programada	Proj/Ativ	Finalidade	Categoria	Detalhada	TotalGrupo	Total Categ.	Total Func.
F.R. - C.A.							
ENCARGOS COM MEIO AMBIENTE	18.542.1282.2088.0000						56.000,00
3	DESPESAS CORRENTES					51.000,00	
1	PESSOAL E ENCARGOS SOCIAIS				13.000,00		
	VENCIMENTOS E VANTAGENS FIXAS - PESSOAL CIVIL	1.500.00.999.000	3.1.90.11.00	10.000,00			
	OBRIGAÇÕES PATRONAIS	1.500.00.999.000	3.1.90.13.00	3.000,00			
3	OUTRAS DESPESAS CORRENTES				38.000,00		
	DIÁRIAS - CIVIL	1.500.00.999.000	3.3.90.14.00	3.000,00			
	MATERIAL DE CONSUMO	1.500.00.999.000	3.3.90.30.00	20.000,00			
	OUTROS SERVIÇOS DE TERCEIROS - PESSOA FÍSICA	1.500.00.999.000	3.3.90.36.00	10.000,00			
	OUTROS SERVIÇOS DE TERCEIROS - PESSOA JURÍDICA	1.500.00.999.000	3.3.90.39.00	5.000,00			
4	DESPESAS DE CAPITAL					5.000,00	
4	INVESTIMENTOS				5.000,00		
	EQUIPAMENTOS E MATERIAL PERMANENTE	1.500.00.999.000	4.4.90.52.00	5.000,00			
AQUISIÇÃO DE VEICULO	20.122.1022.1009.0000						30.000,00
4	DESPESAS DE CAPITAL					30.000,00	
4	INVESTIMENTOS				30.000,00		
	EQUIPAMENTOS E MATERIAL PERMANENTE	1.500.00.999.000	4.4.90.52.00	30.000,00			
CONSTRUÇÃO DE MERCADO OU MATADOURO PUBLICO	20.605.1275.1047.0000						20.000,00
4	DESPESAS DE CAPITAL					20.000,00	
4	INVESTIMENTOS				20.000,00		
	OBAS E INSTALAÇÕES	1.500.00.999.000	4.4.90.51.00	20.000,00			
MAN. DA DIV. AGRICULTURA, REF. AGRARIA DE REC. HIDRICOS	20.605.1286.2087.0000						1.182.000,00
3	DESPESAS CORRENTES					1.172.000,00	
1	PESSOAL E ENCARGOS SOCIAIS				460.000,00		
	VENCIMENTOS E VANTAGENS FIXAS - PESSOAL CIVIL	1.500.00.999.000	3.1.90.11.00	380.000,00			
	OBRIGAÇÕES PATRONAIS	1.500.00.999.000	3.1.90.13.00	80.000,00			
3	OUTRAS DESPESAS CORRENTES				712.000,00		
	DIÁRIAS - CIVIL	1.500.00.999.000	3.3.90.14.00	30.000,00			
	MATERIAL DE CONSUMO	1.500.00.999.000	3.3.90.30.00	25.000,00			
	PREMIAÇÕES CULTURAIS, ARTÍSTICAS, CIENTÍFICAS, DESPORTIVAS	1.500.00.999.000	3.3.90.31.00	7.000,00			
	OUTROS SERVIÇOS DE TERCEIROS - PESSOA FÍSICA	1.500.00.999.000	3.3.90.36.00	170.000,00			
	OUTROS SERVIÇOS DE TERCEIROS - PESSOA JURÍDICA	1.500.00.999.000	3.3.90.39.00	480.000,00			
4	DESPESAS DE CAPITAL					10.000,00	
4	INVESTIMENTOS				10.000,00		
	EQUIPAMENTOS E MATERIAL PERMANENTE	1.500.00.999.000	4.4.90.52.00	10.000,00			
AQUISIÇÃO DE TRATOR OU EQUIPAMENTO AGRICOLA	20.606.1022.1010.0000						35.000,00
4	DESPESAS DE CAPITAL					35.000,00	
4	INVESTIMENTOS				35.000,00		
	EQUIPAMENTOS E MATERIAL PERMANENTE	1.500.00.999.000	4.4.90.52.00	20.000,00			
	EQUIPAMENTOS E MATERIAL PERMANENTE	1.700.00.999.000	4.4.90.52.00	15.000,00			
IMPLANTAÇÃO DE HORTA COMUNITARIA	20.606.1181.1044.0000						8.000,00
4	DESPESAS DE CAPITAL					8.000,00	

**PREFEITURA MUNICIPAL DE SEBASTIÃO LEAL**

RUA SAO JOSE - CNPJ:01612610/0001-09

Orçamento Programa - Exercício de 2024

Page 24

QUADRO AUXILIAR DE DETALHAMENTO DA DESPESA

Lei: 247, Data: 13/12/2022

PODER	02	PODER EXECUTIVO
ORGÃO	11	FUNDO MUNICIPAL DE SAUDE
UNIDADE	00	FUNDO MUNICIPAL DE SAUDE

Aplicacao Programada	Proj/Ativ	Finalidade	Categoria	Detalhada	TotalGrupo	Total Categ.	Total Func.
F.R. - C.A.							
AQUISIÇÃO DE VEICULO	10.301.1022.1007.0000						10.000,00
4 DESPESAS DE CAPITAL						10.000,00	
4 INVESTIMENTOS					10.000,00		
EQUIPAMENTOS E MATERIAL PERMANENTE		1.631.00.999.000	4.4.90.52.00	10.000,00			
AQUISIÇÃO DE AMBULANCIA	10.301.1022.1008.0000						1.000,00
4 DESPESAS DE CAPITAL						1.000,00	
4 INVESTIMENTOS					1.000,00		
EQUIPAMENTOS E MATERIAL PERMANENTE		1.631.00.999.000	4.4.90.52.00	1.000,00			
PROGRAMA DE AGENTE COMUNITARIO DE SAUDE	10.301.1047.2059.0000						20.000,00
3 DESPESAS CORRENTES						20.000,00	
1 PESSOAL E ENCARGOS SOCIAIS					20.000,00		
VENCIMENTOS E VANTAGENS FIXAS - PESSOAL CIVIL		1.604.00.999.001	3.1.90.11.00	20.000,00			
BLOCO ESTRUTURA COVID-19	10.301.1052.2053.0000						190.000,00
3 DESPESAS CORRENTES						110.000,00	
3 OUTRAS DESPESAS CORRENTES					110.000,00		
MATERIAL DE CONSUMO		1.603.00.999.000	3.3.90.30.00	30.000,00			
OUTROS SERVIÇOS DE TERCEIROS - PESSOA FÍSICA		1.603.00.999.000	3.3.90.36.00	30.000,00			
OUTROS SERVIÇOS DE TERCEIROS - PESSOA JURÍDICA		1.603.00.999.000	3.3.90.39.00	50.000,00			
4 DESPESAS DE CAPITAL						80.000,00	
4 INVESTIMENTOS					80.000,00		
OBRAS E INSTALAÇÕES		1.603.00.999.000	4.4.90.51.00	50.000,00			
EQUIPAMENTOS E MATERIAL PERMANENTE		1.603.00.999.000	4.4.90.52.00	30.000,00			
BLOCO MANUTENÇÃO COVID-19	10.301.1052.2054.0000						137.000,00
3 DESPESAS CORRENTES						107.000,00	
1 PESSOAL E ENCARGOS SOCIAIS					2.000,00		
VENCIMENTOS E VANTAGENS FIXAS - PESSOAL CIVIL		1.602.00.999.000	3.1.90.11.00	1.000,00			
OBRIGAÇÕES PATRONAIS		1.602.00.999.000	3.1.90.13.00	1.000,00			
3 OUTRAS DESPESAS CORRENTES					105.000,00		
DIÁRIAS - CIVIL		1.602.00.999.000	3.3.90.14.00	5.000,00			
MATERIAL DE CONSUMO		1.602.00.999.000	3.3.90.30.00	20.000,00			
OUTROS SERVIÇOS DE TERCEIROS - PESSOA FÍSICA		1.602.00.999.000	3.3.90.36.00	30.000,00			
OUTROS SERVIÇOS DE TERCEIROS - PESSOA JURÍDICA		1.602.00.999.000	3.3.90.39.00	50.000,00			
4 DESPESAS DE CAPITAL						30.000,00	
4 INVESTIMENTOS					30.000,00		
EQUIPAMENTOS E MATERIAL PERMANENTE		1.602.00.999.000	4.4.90.52.00	30.000,00			
MANUTENÇÃO DO FUNDO MUNICIPAL DE SAUDE	10.301.1052.2055.0000						3.695.000,00
3 DESPESAS CORRENTES						3.405.000,00	
1 PESSOAL E ENCARGOS SOCIAIS					2.355.000,00		
VENCIMENTOS E VANTAGENS FIXAS - PESSOAL CIVIL		1.500.00.300.000	3.1.90.11.00	1.600.000,00			
VENCIMENTOS E VANTAGENS FIXAS - PESSOAL CIVIL		1.600.00.999.000	3.1.90.11.00	100.000,00			
OBRIGAÇÕES PATRONAIS		1.500.00.300.000	3.1.90.13.00	600.000,00			
OBRIGAÇÕES PATRONAIS		1.600.00.999.000	3.1.90.13.00	40.000,00			
OBRIGAÇÕES PATRONAIS		1.899.00.999.000	3.1.90.13.00	10.000,00			
SENTENÇAS JUDICIAIS		1.500.00.300.000	3.1.90.91.00	2.000,00			
SENTENÇAS JUDICIAIS		1.600.00.999.000	3.1.90.91.00	3.000,00			

**PREFEITURA MUNICIPAL DE SEBASTIÃO LEAL**

RUA SAO JOSE - CNPJ:01612610/0001-09

Orçamento Programa - Exercício de 2024

Page 25

QUADRO AUXILIAR DE DETALHAMENTO DA DESPESA

Lei: 247, Data: 13/12/2022

PODER	02	PODER EXECUTIVO
ORGÃO	11	FUNDO MUNICIPAL DE SAUDE
UNIDADE	00	FUNDO MUNICIPAL DE SAUDE

Aplicacao Programada	Proj/Ativ	Finalidade	Categoria	Detalhada	TotalGrupo	Total Categ.	Total Func.
MANUTENÇÃO DO FUNDO MUNICIPAL DE SAUDE		10.301.1052.2055.0000					3.695.000,00
3	DESPESAS CORRENTES					3.405.000,00	
3	OUTRAS DESPESAS CORRENTES				1.050.000,00		
	DIÁRIAS - CIVIL	1.500.00.300.000	3.3.90.14.00	70.000,00			
	DIÁRIAS - CIVIL	1.621.00.999.000	3.3.90.14.00	30.000,00			
	MATERIAL DE CONSUMO	1.500.00.300.000	3.3.90.30.00	10.000,00			
	MATERIAL DE CONSUMO	1.601.00.999.000	3.3.90.30.00	100.000,00			
	MATERIAL DE CONSUMO	1.621.00.999.000	3.3.90.30.00	20.000,00			
	PASSAGENS E DESPESAS COM LOCOMOÇÃO	1.500.00.999.001	3.3.90.33.00	10.000,00			
	PASSAGENS E DESPESAS COM LOCOMOÇÃO	1.600.00.999.001	3.3.90.33.00	10.000,00			
	OUTROS SERVIÇOS DE TERCEIROS - PESSOA FÍSICA	1.500.00.300.000	3.3.90.36.00	150.000,00			
	OUTROS SERVIÇOS DE TERCEIROS - PESSOA FÍSICA	1.601.00.999.000	3.3.90.36.00	100.000,00			
	OUTROS SERVIÇOS DE TERCEIROS - PESSOA JURÍDICA	1.500.00.300.000	3.3.90.39.00	320.000,00			
	OUTROS SERVIÇOS DE TERCEIROS - PESSOA JURÍDICA	1.600.00.999.000	3.3.90.39.00	70.000,00			
	OUTROS SERVIÇOS DE TERCEIROS - PESSOA JURÍDICA	1.601.00.999.000	3.3.90.39.00	100.000,00			
	OUTROS SERVIÇOS DE TERCEIROS - PESSOA JURÍDICA	1.621.00.999.000	3.3.90.39.00	50.000,00			
	DESPESAS DE EXERCÍCIOS ANTERIORES	1.600.00.999.000	3.3.90.92.00	10.000,00			
4	DESPESAS DE CAPITAL					290.000,00	
4	INVESTIMENTOS				290.000,00		
	OBRAS E INSTALAÇÕES	1.601.00.999.000	4.4.90.51.00	100.000,00			
	EQUIPAMENTOS E MATERIAL PERMANENTE	1.500.00.999.001	4.4.90.52.00	10.000,00			
	EQUIPAMENTOS E MATERIAL PERMANENTE	1.601.00.999.000	4.4.90.52.00	100.000,00			
	EQUIPAMENTOS E MATERIAL PERMANENTE	1.631.00.999.000	4.4.90.52.00	80.000,00			
PROGRAMA DE ATENÇÃO BASICA		10.301.1052.2058.0000					10.000,00
4	DESPESAS DE CAPITAL					10.000,00	
4	INVESTIMENTOS				10.000,00		
	EQUIPAMENTOS E MATERIAL PERMANENTE	1.600.00.999.001	4.4.90.52.00	10.000,00			
COMPLEMENTO PISO ENFERMAGEM		10.301.1052.2089.0000					300.000,00
3	DESPESAS CORRENTES					300.000,00	
1	PESSOAL E ENCARGOS SOCIAIS				300.000,00		
	VENCIMENTOS E VANTAGENS FIXAS - PESSOAL CIVIL	1.605.00.999.001	3.1.90.11.00	300.000,00			
DESPESAS COM EMENDAS PARLAMENTARES		10.301.1052.2110.0000					160.000,00
3	DESPESAS CORRENTES					120.000,00	
3	OUTRAS DESPESAS CORRENTES				120.000,00		
	MATERIAL DE CONSUMO	1.600.00.999.001	3.3.90.30.00	10.000,00			
	MATERIAL DE CONSUMO	1.600.00.999.001	3.3.90.30.00	10.000,00			
	PASSAGENS E DESPESAS COM LOCOMOÇÃO	1.600.00.999.001	3.3.90.33.00	10.000,00			
	PASSAGENS E DESPESAS COM LOCOMOÇÃO	1.600.00.999.001	3.3.90.33.00	10.000,00			
	SERVIÇOS DE CONSULTORIA	1.600.00.999.001	3.3.90.35.00	10.000,00			
	SERVIÇOS DE CONSULTORIA	1.600.00.999.001	3.3.90.35.00	10.000,00			
	OUTROS SERVIÇOS DE TERCEIROS - PESSOA FÍSICA	1.600.00.999.001	3.3.90.36.00	10.000,00			
	OUTROS SERVIÇOS DE TERCEIROS - PESSOA FÍSICA	1.600.00.999.001	3.3.90.36.00	10.000,00			
	OUTROS SERVIÇOS DE TERCEIROS - PESSOA JURÍDICA	1.600.00.999.001	3.3.90.39.00	10.000,00			
	OUTROS SERVIÇOS DE TERCEIROS - PESSOA JURÍDICA	1.600.00.999.001	3.3.90.39.00	10.000,00			
	SERVIÇOS DE TECNOLOGIA DA INFORMAÇÃO E COMUNICAÇÃO - P	1.600.00.999.001	3.3.90.40.00	10.000,00			
	SERVIÇOS DE TECNOLOGIA DA INFORMAÇÃO E COMUNICAÇÃO - P	1.600.00.999.001	3.3.90.40.00	10.000,00			
4	DESPESAS DE CAPITAL					40.000,00	

**PREFEITURA MUNICIPAL DE SEBASTIÃO LEAL**

RUA SAO JOSE - CNPJ:01612610/0001-09

Orçamento Programa - Exercício de 2024

Page 27

QUADRO AUXILIAR DE DETALHAMENTO DA DESPESA

Lei: 247, Data: 13/12/2022

PODER	02	PODER EXECUTIVO
ORGÃO	12	SECRETARIA MUNICIPAL DE SAÚDE
UNIDADE	00	SECRETARIA MUNICIPAL DE SAÚDE

Aplicacao Programada	Proj/Ativ	Finalidade	Categoria	Detalhada	TotalGrupo	Total Categ.	Total Func.
F.R. - C.A.							
PROGRAMA DE AGENTE COMUNITARIO DE SAUDE	10.301.1047.2059.0000						435.000,00
3	DESPESAS CORRENTES					424.000,00	
1	PESSOAL E ENCARGOS SOCIAIS				420.000,00		
	VENCIMENTOS E VANTAGENS FIXAS - PESSOAL CIVIL	1.600.00.999.000	3.1.90.11.00	350.000,00			
	OBRIGAÇÕES PATRONAIS	1.600.00.999.000	3.1.90.13.00	70.000,00			
3	OUTRAS DESPESAS CORRENTES				4.000,00		
	DIÁRIAS - CIVIL	1.600.00.999.000	3.3.90.14.00	2.000,00			
	MATERIAL DE CONSUMO	1.600.00.999.000	3.3.90.30.00	2.000,00			
4	DESPESAS DE CAPITAL					11.000,00	
4	INVESTIMENTOS				11.000,00		
	EQUIPAMENTOS E MATERIAL PERMANENTE	1.631.00.999.000	4.4.90.52.00	11.000,00			
PROGRAMA DE SAUDE DA FAMILIA	10.301.1047.2063.0000						804.000,00
3	DESPESAS CORRENTES					804.000,00	
1	PESSOAL E ENCARGOS SOCIAIS				800.000,00		
	VENCIMENTOS E VANTAGENS FIXAS - PESSOAL CIVIL	1.500.00.300.000	3.1.90.11.00	100.000,00			
	VENCIMENTOS E VANTAGENS FIXAS - PESSOAL CIVIL	1.600.00.999.000	3.1.90.11.00	640.000,00			
	VENCIMENTOS E VANTAGENS FIXAS - PESSOAL CIVIL	1.631.00.999.000	3.1.90.11.00	50.000,00			
	OBRIGAÇÕES PATRONAIS	1.500.00.300.000	3.1.90.13.00	10.000,00			
3	OUTRAS DESPESAS CORRENTES				4.000,00		
	DIÁRIAS - CIVIL	1.600.00.999.000	3.3.90.14.00	2.000,00			
	OUTROS SERVIÇOS DE TERCEIROS - PESSOA FÍSICA	1.600.00.999.000	3.3.90.36.00	2.000,00			
MANUTENÇÃO DO FUNDO MUNICIPAL DE SAUDE	10.301.1052.2055.0000						350.000,00
3	DESPESAS CORRENTES					350.000,00	
3	OUTRAS DESPESAS CORRENTES				350.000,00		
	MATERIAL DE CONSUMO	1.500.00.300.000	3.3.90.30.00	350.000,00			
PROGRAMA DE ATENÇÃO BASICA	10.301.1052.2058.0000						839.000,00
3	DESPESAS CORRENTES					836.000,00	
1	PESSOAL E ENCARGOS SOCIAIS				293.000,00		
	VENCIMENTOS E VANTAGENS FIXAS - PESSOAL CIVIL	1.500.00.300.000	3.1.90.11.00	70.000,00			
	VENCIMENTOS E VANTAGENS FIXAS - PESSOAL CIVIL	1.600.00.999.000	3.1.90.11.00	220.000,00			
	OBRIGAÇÕES PATRONAIS	1.600.00.999.000	3.1.90.13.00	3.000,00			
3	OUTRAS DESPESAS CORRENTES				543.000,00		
	DIÁRIAS - CIVIL	1.600.00.999.000	3.3.90.14.00	3.000,00			
	MATERIAL DE CONSUMO	1.600.00.999.000	3.3.90.30.00	500.000,00			
	OUTROS SERVIÇOS DE TERCEIROS - PESSOA FÍSICA	1.600.00.999.000	3.3.90.36.00	20.000,00			
	OUTROS SERVIÇOS DE TERCEIROS - PESSOA JURÍDICA	1.600.00.999.000	3.3.90.39.00	20.000,00			
4	DESPESAS DE CAPITAL					3.000,00	
4	INVESTIMENTOS				3.000,00		
	EQUIPAMENTOS E MATERIAL PERMANENTE	1.631.00.999.000	4.4.90.52.00	3.000,00			
PROGRAMA SAUDE NA ESCOLA	10.301.1052.2061.0000						66.000,00
3	DESPESAS CORRENTES					64.000,00	
1	PESSOAL E ENCARGOS SOCIAIS				52.000,00		
	VENCIMENTOS E VANTAGENS FIXAS - PESSOAL CIVIL	1.600.00.999.000	3.1.90.11.00	50.000,00			
	OBRIGAÇÕES PATRONAIS	1.600.00.999.000	3.1.90.13.00	2.000,00			

**PREFEITURA MUNICIPAL DE SEBASTIÃO LEAL**

RUA SAO JOSE - CNPJ:01612610/0001-09

Orçamento Programa - Exercício de 2024

Page 28

QUADRO AUXILIAR DE DETALHAMENTO DA DESPESA

Lei: 247, Data: 13/12/2022

PODER 02 PODER EXECUTIVO
ORGÃO 12 SECRETARIA MUNICIPAL DE SAÚDE
UNIDADE 00 SECRETARIA MUNICIPAL DE SAÚDE

Aplicacao Programada	Proj/Ativ	Finalidade	Categoria	Detalhada	TotalGrupo	Total Categ.	Total Func.
F.R. - C.A.							
PROGRAMA SAUDE NA ESCOLA	10.301.1052.2061.0000						66.000,00
3 DESPESAS CORRENTES						64.000,00	
3 OUTRAS DESPESAS CORRENTES					12.000,00		
DIÁRIAS - CIVIL		1.600.00.999.000	3.3.90.14.00	2.000,00			
MATERIAL DE CONSUMO		1.600.00.999.000	3.3.90.30.00	3.000,00			
OUTROS SERVIÇOS DE TERCEIROS - PESSOA FÍSICA		1.600.00.999.000	3.3.90.36.00	5.000,00			
OUTROS SERVIÇOS DE TERCEIROS - PESSOA JURÍDICA		1.600.00.999.000	3.3.90.39.00	2.000,00			
4 DESPESAS DE CAPITAL						2.000,00	
4 INVESTIMENTOS					2.000,00		
EQUIPAMENTOS E MATERIAL PERMANENTE		1.631.00.999.000	4.4.90.52.00	2.000,00			
PROGRAMA DE SAUDE BUCAL	10.301.1052.2062.0000						138.000,00
3 DESPESAS CORRENTES						138.000,00	
1 PESSOAL E ENCARGOS SOCIAIS					130.000,00		
VENCIMENTOS E VANTAGENS FIXAS - PESSOAL CIVIL		1.600.00.999.000	3.1.90.11.00	120.000,00			
OBRIGAÇÕES PATRONAIS		1.500.00.300.000	3.1.90.13.00	10.000,00			
3 OUTRAS DESPESAS CORRENTES					8.000,00		
DIÁRIAS - CIVIL		1.600.00.999.000	3.3.90.14.00	2.000,00			
MATERIAL DE CONSUMO		1.600.00.999.000	3.3.90.30.00	2.000,00			
OUTROS SERVIÇOS DE TERCEIROS - PESSOA FÍSICA		1.500.00.300.000	3.3.90.36.00	2.000,00			
OUTROS SERVIÇOS DE TERCEIROS - PESSOA JURÍDICA		1.600.00.999.000	3.3.90.39.00	2.000,00			
PROGRAMAS DE CAMPANHAS DE VACINAÇÃO	10.301.1052.2064.0000						114.000,00
3 DESPESAS CORRENTES						114.000,00	
1 PESSOAL E ENCARGOS SOCIAIS					111.000,00		
VENCIMENTOS E VANTAGENS FIXAS - PESSOAL CIVIL		1.600.00.999.000	3.1.90.11.00	110.000,00			
OBRIGAÇÕES PATRONAIS		1.600.00.999.000	3.1.90.13.00	1.000,00			
3 OUTRAS DESPESAS CORRENTES					3.000,00		
DIÁRIAS - CIVIL		1.600.00.999.000	3.3.90.14.00	1.000,00			
MATERIAL DE CONSUMO		1.600.00.999.000	3.3.90.30.00	1.000,00			
OUTROS SERVIÇOS DE TERCEIROS - PESSOA FÍSICA		1.600.00.999.000	3.3.90.36.00	1.000,00			
MANUTENÇÃO DA SECRETARIA MUNICIPAL DE SAUDE	10.301.1052.2104.0000						240.000,00
3 DESPESAS CORRENTES						240.000,00	
3 OUTRAS DESPESAS CORRENTES					240.000,00		
OUTROS MATERIAIS DE CONSUMO		1.500.00.300.000	3.3.90.30.99	170.000,00			
OUTROS SERVICOS DE TERCEIROS - PESSOA JURIDICA		1.500.00.300.000	3.3.90.39.99	70.000,00			
PROGRAMA DE ASSISTENCIA FARMACEUTICA BASICA	10.303.1048.2057.0000						70.000,00
3 DESPESAS CORRENTES						70.000,00	
3 OUTRAS DESPESAS CORRENTES					70.000,00		
MATERIAL DE CONSUMO		1.600.00.999.000	3.3.90.30.00	70.000,00			
PROGRAMA DE VIGILANCIA SANITARIA	10.304.1382.2056.0000						46.000,00
3 DESPESAS CORRENTES						46.000,00	
1 PESSOAL E ENCARGOS SOCIAIS					40.000,00		
VENCIMENTOS E VANTAGENS FIXAS - PESSOAL CIVIL		1.600.00.999.000	3.1.90.11.00	40.000,00			

**PREFEITURA MUNICIPAL DE SEBASTIÃO LEAL**

RUA SAO JOSE - CNPJ:01612610/0001-09

Orçamento Programa - Exercício de 2024

Page 29

QUADRO AUXILIAR DE DETALHAMENTO DA DESPESA

Lei: 247, Data: 13/12/2022

PODER 02 PODER EXECUTIVO
ORGÃO 12 SECRETARIA MUNICIPAL DE SAÚDE
UNIDADE 00 SECRETARIA MUNICIPAL DE SAÚDE

Aplicacao Programada	Proj/Ativ	Finalidade	Categoria	Detalhada	TotalGrupo	Total Categ.	Total Func.
PROGRAMA DE VIGILANCIA SANITARIA		10.304.1382.2056.0000					46.000,00
3	DESPESAS CORRENTES					46.000,00	
3	OUTRAS DESPESAS CORRENTES				6.000,00		
	DIÁRIAS - CIVIL	1.600.00.999.000	3.3.90.14.00	2.000,00			
	MATERIAL DE CONSUMO	1.600.00.999.000	3.3.90.30.00	2.000,00			
	OUTROS SERVIÇOS DE TERCEIROS - PESSOA JURIDICA	1.600.00.999.000	3.3.90.39.00	2.000,00			
TETO FINANCEIRO DE VIGILANCIA EM SAUDE		10.305.1381.2065.0000					18.000,00
3	DESPESAS CORRENTES					18.000,00	
1	PESSOAL E ENCARGOS SOCIAIS				12.000,00		
	VENCIMENTOS E VANTAGENS FIXAS - PESSOAL CIVIL	1.600.00.999.000	3.1.90.11.00	10.000,00			
	OBRIGAÇÕES PATRONAIS	1.600.00.999.000	3.1.90.13.00	2.000,00			
3	OUTRAS DESPESAS CORRENTES				6.000,00		
	DIÁRIAS - CIVIL	1.600.00.999.000	3.3.90.14.00	2.000,00			
	MATERIAL DE CONSUMO	1.600.00.999.000	3.3.90.30.00	2.000,00			
	OUTROS SERVIÇOS DE TERCEIROS - PESSOA FÍSICA	1.600.00.999.000	3.3.90.36.00	2.000,00			
TOTAL							3.120.000,00

**PREFEITURA MUNICIPAL DE SEBASTIÃO LEAL**

RUA SAO JOSE - CNPJ:01612610/0001-09

Orçamento Programa - Exercício de 2024

Page 30

QUADRO AUXILIAR DE DETALHAMENTO DA DESPESA

Lei: 247, Data: 13/12/2022

PODER	02	PODER EXECUTIVO
ORGÃO	13	FUNDO MUNICIPAL DE ASSISTENCIA SOCIAL
UNIDADE	00	FUNDO MUNICIPAL DE ASSISTENCIA SOCIAL

Aplicacao Programada	Proj/Ativ	Finalidade	Categoria	Detalhada	TotalGrupo	Total Categ.	Total Func.
F.R. - C.A.							
MANUTENÇÃO DO DEP. DE ASS. AO MENOR E AO ADOLESCENTE	08.243.1029.2011.0000						82.000,00
3	DESPESAS CORRENTES					80.000,00	
1	PESSOAL E ENCARGOS SOCIAIS				32.000,00		
	VENCIMENTOS E VANTAGENS FIXAS - PESSOAL CIVIL	1.500.00.999.000	3.1.90.11.00	30.000,00			
	DESPESAS DE EXERCÍCIOS ANTERIORES	1.500.00.999.000	3.1.90.92.00	2.000,00			
3	OUTRAS DESPESAS CORRENTES				48.000,00		
	DIÁRIAS - CIVIL	1.660.00.999.000	3.3.90.14.00	2.000,00			
	MATERIAL DE CONSUMO	1.500.00.999.000	3.3.90.30.00	30.000,00			
	MATERIAL, BEM OU SERVIÇO PARA DISTRIBUIÇÃO GRATUITA	1.500.00.999.000	3.3.90.32.00	2.000,00			
	OUTROS SERVIÇOS DE TERCEIROS - PESSOA FÍSICA	1.660.00.999.000	3.3.90.36.00	10.000,00			
	OUTROS SERVIÇOS DE TERCEIROS - PESSOA JURÍDICA	1.500.00.999.000	3.3.90.39.00	2.000,00			
	OUTROS AUXÍLIOS FINANCEIROS A PESSOAS FÍSICAS	1.500.00.999.000	3.3.90.48.00	2.000,00			
4	DESPESAS DE CAPITAL					2.000,00	
4	INVESTIMENTOS				2.000,00		
	EQUIPAMENTOS E MATERIAL PERMANENTE	1.500.00.999.000	4.4.90.52.00	2.000,00			
MANUTENÇÃO AO PROGRAMA CRIANÇA FELIZ	08.243.1039.2103.0000						130.000,00
3	DESPESAS CORRENTES					130.000,00	
1	PESSOAL E ENCARGOS SOCIAIS				60.000,00		
	VENCIMENTOS E VANTAGENS FIXAS - PESSOAL CIVIL	1.660.00.999.000	3.1.90.11.00	60.000,00			
3	OUTRAS DESPESAS CORRENTES				70.000,00		
	DIÁRIAS - CIVIL	1.500.00.999.000	3.3.90.14.00	5.000,00			
	MATERIAL DE CONSUMO	1.660.00.999.000	3.3.90.30.00	5.000,00			
	OUTROS SERVIÇOS DE TERCEIROS - PESSOA FÍSICA	1.660.00.999.000	3.3.90.36.00	10.000,00			
	OUTROS SERVIÇOS DE TERCEIROS - PESSOA JURÍDICA	1.500.00.999.000	3.3.90.39.00	50.000,00			
AQUISIÇÃO DE VEICULO	08.244.1015.1004.0000						52.000,00
4	DESPESAS DE CAPITAL					52.000,00	
4	INVESTIMENTOS				52.000,00		
	EQUIPAMENTOS E MATERIAL PERMANENTE	1.500.00.999.000	4.4.90.52.00	50.000,00			
	EQUIPAMENTOS E MATERIAL PERMANENTE	1.660.00.999.000	4.4.90.52.00	2.000,00			
CONSTRUÇÃO, AMPL. OU REFORMA DE PREDIO PUBLICO	08.244.1023.1018.0000						60.000,00
4	DESPESAS DE CAPITAL					60.000,00	
4	INVESTIMENTOS				60.000,00		
	OBRAS E INSTALAÇÕES	1.500.00.999.000	4.4.90.51.00	50.000,00			
	AQUISIÇÃO DE IMÓVEIS	1.665.00.999.000	4.4.90.61.00	10.000,00			
MANUTENÇÃO AO DEP. DE ASS. A MULHER E AO IDOSO	08.244.1039.2012.0000						47.000,00
3	DESPESAS CORRENTES					45.000,00	
1	PESSOAL E ENCARGOS SOCIAIS				2.000,00		
	VENCIMENTOS E VANTAGENS FIXAS - PESSOAL CIVIL	1.500.00.999.000	3.1.90.11.00	2.000,00			

**PREFEITURA MUNICIPAL DE SEBASTIÃO LEAL**

RUA SAO JOSE - CNPJ:01612610/0001-09

Orçamento Programa - Exercício de 2024

Page 31

QUADRO AUXILIAR DE DETALHAMENTO DA DESPESA

Lei: 247, Data: 13/12/2022

PODER	02	PODER EXECUTIVO
ORGÃO	13	FUNDO MUNICIPAL DE ASSISTENCIA SOCIAL
UNIDADE	00	FUNDO MUNICIPAL DE ASSISTENCIA SOCIAL

Aplicacao Programada	Proj/Ativ	Finalidade	Categoria	Detalhada	TotalGrupo	Total Categ.	Total Func.
MANUTENÇÃO AO DEP. DE ASS. A MULHER E AO IDOSO	08.244.1039.2012.0000						47.000,00
3	DESPESAS CORRENTES					45.000,00	
3	OUTRAS DESPESAS CORRENTES				43.000,00		
	DIÁRIAS - CIVIL	1.500.00.999.000	3.3.90.14.00	2.000,00			
	MATERIAL DE CONSUMO	1.660.00.999.000	3.3.90.30.00	5.000,00			
	MATERIAL, BEM OU SERVIÇO PARA DISTRIBUIÇÃO GRATUITA	1.500.00.999.000	3.3.90.32.00	2.000,00			
	OUTROS SERVIÇOS DE TERCEIROS - PESSOA FÍSICA	1.500.00.999.000	3.3.90.36.00	30.000,00			
	OUTROS SERVIÇOS DE TERCEIROS - PESSOA JURÍDICA	1.500.00.999.000	3.3.90.39.00	2.000,00			
	OUTROS AUXÍLIOS FINANCEIROS A PESSOAS FÍSICAS	1.500.00.999.000	3.3.90.48.00	2.000,00			
4	DESPESAS DE CAPITAL					2.000,00	
4	INVESTIMENTOS				2.000,00		
	EQUIPAMENTOS E MATERIAL PERMANENTE	1.500.00.999.000	4.4.90.52.00	2.000,00			
MANUTENÇÃO DA SEC. DE ASS. SOCIAL	08.244.1039.2016.0000						1.637.000,00
3	DESPESAS CORRENTES					1.612.000,00	
1	PESSOAL E ENCARGOS SOCIAIS				704.000,00		
	VENCIMENTOS E VANTAGENS FIXAS - PESSOAL CIVIL	1.500.00.999.000	3.1.90.11.00	540.000,00			
	OBRIGAÇÕES PATRONAIS	1.500.00.999.000	3.1.90.13.00	150.000,00			
	OBRIGAÇÕES PATRONAIS	1.899.00.999.000	3.1.90.13.00	10.000,00			
	SENTENÇAS JUDICIAIS	1.660.00.999.000	3.1.90.91.00	2.000,00			
	DESPESAS DE EXERCÍCIOS ANTERIORES	1.500.00.999.000	3.1.90.92.00	2.000,00			
3	OUTRAS DESPESAS CORRENTES				908.000,00		
	DIÁRIAS - CIVIL	1.500.00.999.000	3.3.90.14.00	15.000,00			
	MATERIAL DE CONSUMO	1.500.00.999.000	3.3.90.30.00	350.000,00			
	MATERIAL DE CONSUMO	1.660.00.999.000	3.3.90.30.00	10.000,00			
	MATERIAL, BEM OU SERVIÇO PARA DISTRIBUIÇÃO GRATUITA	1.500.00.999.000	3.3.90.32.00	2.000,00			
	PASSAGENS E DESPESAS COM LOCOMOÇÃO	1.500.00.999.001	3.3.90.33.00	10.000,00			
	PASSAGENS E DESPESAS COM LOCOMOÇÃO	1.660.00.999.000	3.3.90.33.00	2.000,00			
	OUTROS SERVIÇOS DE TERCEIROS - PESSOA FÍSICA	1.660.00.999.000	3.3.90.36.00	15.000,00			
	OUTROS SERVIÇOS DE TERCEIROS - PESSOA JURÍDICA	1.500.00.999.000	3.3.90.39.00	500.000,00			
	OUTROS AUXÍLIOS FINANCEIROS A PESSOAS FÍSICAS	1.660.00.999.000	3.3.90.48.00	2.000,00			
	DESPESAS DE EXERCÍCIOS ANTERIORES	1.660.00.999.000	3.3.90.92.00	2.000,00			
4	DESPESAS DE CAPITAL					25.000,00	
4	INVESTIMENTOS				25.000,00		
	EQUIPAMENTOS E MATERIAL PERMANENTE	1.500.00.999.000	4.4.90.52.00	25.000,00			
MANUTENÇÃO DO FUNDO MUNICIPAL DE ASSISTENCIA SOCIAL	08.244.1039.2017.0000						399.000,00
3	DESPESAS CORRENTES					399.000,00	
3	OUTRAS DESPESAS CORRENTES				399.000,00		
	MATERIAL DE CONSUMO	1.660.00.999.000	3.3.90.30.00	10.000,00			
	MATERIAL DE CONSUMO	1.661.00.999.001	3.3.90.30.00	25.000,00			
	PREMIAÇÕES CULTURAIS, ARTÍSTICAS, CIENTÍFICAS, DESPORTIVAS	1.500.00.999.000	3.3.90.31.00	2.000,00			
	MATERIAL, BEM OU SERVIÇO PARA DISTRIBUIÇÃO GRATUITA	1.660.00.999.000	3.3.90.32.00	5.000,00			
	OUTROS SERVIÇOS DE TERCEIROS - PESSOA FÍSICA	1.500.00.999.000	3.3.90.36.00	80.000,00			
	OUTROS SERVIÇOS DE TERCEIROS - PESSOA FÍSICA	1.661.00.999.001	3.3.90.36.00	5.000,00			
	OUTROS SERVIÇOS DE TERCEIROS - PESSOA JURÍDICA	1.500.00.999.000	3.3.90.39.00	250.000,00			
	OUTROS SERVIÇOS DE TERCEIROS - PESSOA JURÍDICA	1.661.00.999.001	3.3.90.39.00	20.000,00			
	OUTROS AUXÍLIOS FINANCEIROS A PESSOAS FÍSICAS	1.500.00.999.000	3.3.90.48.00	2.000,00			

**PREFEITURA MUNICIPAL DE SEBASTIÃO LEAL**

RUA SAO JOSE - CNPJ:01612610/0001-09

Orçamento Programa - Exercício de 2024

Page 33

QUADRO AUXILIAR DE DETALHAMENTO DA DESPESA

Lei: 247, Data: 13/12/2022

PODER	02	PODER EXECUTIVO
ORGÃO	14	SECRETARIA MUN. DE ASSI. SOCIAL,CULTURA,ESPORTE CIDAD E TRAB
UNIDADE	00	SECRETARIA MUN. DE ASSI. SOCIAL DES. SOCIAL, CIDAD. E TRABAL

Aplicacao Programada	Proj/Ativ	Finalidade	Categoria	Detalhada	TotalGrupo	Total Categ.	Total Func.
							F.R. - C.A.
MANUTENÇÃO DO PROGRAMA DE PROTEÇÃO SOCIAL 08.244.1039.2018.0000							172.000,00
BÁSICA							
3	DESPESAS CORRENTES					170.000,00	
1	PESSOAL E ENCARGOS SOCIAIS				120.000,00		
	VENCIMENTOS E VANTAGENS FIXAS - PESSOAL CIVIL	1.660.00.999.000	3.1.90.11.00	100.000,00			
	OBRIGAÇÕES PATRONAIS	1.660.00.999.000	3.1.90.13.00	20.000,00			
3	OUTRAS DESPESAS CORRENTES				50.000,00		
	DIÁRIAS - CIVIL	1.500.00.999.000	3.3.90.14.00	2.000,00			
	MATERIAL DE CONSUMO	1.660.00.999.000	3.3.90.30.00	20.000,00			
	PREMIAÇÕES CULTURAIS, ARTÍSTICAS, CIENTÍFICAS, DESPORTIVAS	1.500.00.999.000	3.3.90.31.00	2.000,00			
	MATERIAL, BEM OU SERVIÇO PARA DISTRIBUIÇÃO GRATUITA	1.660.00.999.000	3.3.90.32.00	2.000,00			
	OUTROS SERVIÇOS DE TERCEIROS - PESSOA FÍSICA	1.660.00.999.000	3.3.90.36.00	20.000,00			
	OUTROS SERVIÇOS DE TERCEIROS - PESSOA JURÍDICA	1.660.00.999.000	3.3.90.39.00	2.000,00			
	OUTROS AUXÍLIOS FINANCEIROS A PESSOAS FÍSICAS	1.660.00.999.000	3.3.90.48.00	2.000,00			
4	DESPESAS DE CAPITAL					2.000,00	
4	INVESTIMENTOS				2.000,00		
	EQUIPAMENTOS E MATERIAL PERMANENTE	1.500.00.999.000	4.4.90.52.00	2.000,00			
MANUTENÇÃO DO PROGRAMA DE PROTEÇÃO SOCIAL 08.244.1039.2019.0000							24.000,00
ESPECIAL							
3	DESPESAS CORRENTES					22.000,00	
1	PESSOAL E ENCARGOS SOCIAIS				6.000,00		
	VENCIMENTOS E VANTAGENS FIXAS - PESSOAL CIVIL	1.660.00.999.000	3.1.90.11.00	3.000,00			
	OBRIGAÇÕES PATRONAIS	1.660.00.999.000	3.1.90.13.00	3.000,00			
3	OUTRAS DESPESAS CORRENTES				16.000,00		
	DIÁRIAS - CIVIL	1.500.00.999.000	3.3.90.14.00	2.000,00			
	MATERIAL DE CONSUMO	1.500.00.999.000	3.3.90.30.00	3.000,00			
	PREMIAÇÕES CULTURAIS, ARTÍSTICAS, CIENTÍFICAS, DESPORTIVAS	1.500.00.999.000	3.3.90.31.00	2.000,00			
	MATERIAL, BEM OU SERVIÇO PARA DISTRIBUIÇÃO GRATUITA	1.660.00.999.000	3.3.90.32.00	2.000,00			
	OUTROS SERVIÇOS DE TERCEIROS - PESSOA FÍSICA	1.660.00.999.000	3.3.90.36.00	2.000,00			
	OUTROS SERVIÇOS DE TERCEIROS - PESSOA JURÍDICA	1.660.00.999.000	3.3.90.39.00	3.000,00			
	OUTROS AUXÍLIOS FINANCEIROS A PESSOAS FÍSICAS	1.660.00.999.000	3.3.90.48.00	2.000,00			
4	DESPESAS DE CAPITAL					2.000,00	
4	INVESTIMENTOS				2.000,00		
	EQUIPAMENTOS E MATERIAL PERMANENTE	1.500.00.999.000	4.4.90.52.00	2.000,00			
MANUTENÇÃO DE OUTROS PROGRAMAS DO FNAS 08.244.1039.2020.0000							120.000,00
3	DESPESAS CORRENTES					117.000,00	
1	PESSOAL E ENCARGOS SOCIAIS				38.000,00		
	VENCIMENTOS E VANTAGENS FIXAS - PESSOAL CIVIL	1.660.00.999.000	3.1.90.11.00	35.000,00			
	OBRIGAÇÕES PATRONAIS	1.660.00.999.000	3.1.90.13.00	3.000,00			

**PREFEITURA MUNICIPAL DE SEBASTIÃO LEAL**

RUA SAO JOSE - CNPJ:01612610/0001-09

Orçamento Programa - Exercício de 2024

Page 36

QUADRO AUXILIAR DE DETALHAMENTO DA DESPESA

Lei: 247, Data: 13/12/2022

PODER	02	PODER EXECUTIVO
ORGÃO	14	SECRETARIA MUN. DE ASSI. SOCIAL,CULTURA,ESPORTE CIDAD E TRAB
UNIDADE	01	SECRETARIA DE ASSISTENCIA SOCIAL

Aplicacao Programada	Proj/Ativ	Finalidade	Categoria	Detalhada	TotalGrupo	Total Categ.	Total Func.
MANUTENÇÃO DO DESPORTO E LAZER		27.812.1125.2069.0000					60.000,00
3	DESPESAS CORRENTES					56.000,00	
1	PESSOAL E ENCARGOS SOCIAIS				24.000,00		
	VENCIMENTOS E VANTAGENS FIXAS - PESSOAL CIVIL	1.500.00.999.000	3.1.90.11.00	20.000,00			
	OBRIGAÇÕES PATRONAIS	1.500.00.999.000	3.1.90.13.00	2.000,00			
	OUTRAS DESPESAS VARIÁVEIS - PESSOAL CIVIL	1.500.00.999.000	3.1.90.16.00	2.000,00			
3	OUTRAS DESPESAS CORRENTES				32.000,00		
	DIÁRIAS - CIVIL	1.500.00.999.000	3.3.90.14.00	2.000,00			
	MATERIAL DE CONSUMO	1.500.00.999.000	3.3.90.30.00	5.000,00			
	PREMIAÇÕES CULTURAIS, ARTÍSTICAS, CIENTÍFICAS, DESPORTIVAS	1.500.00.999.000	3.3.90.31.00	5.000,00			
	OUTROS SERVIÇOS DE TERCEIROS - PESSOA FÍSICA	1.500.00.999.000	3.3.90.36.00	10.000,00			
	OUTROS SERVIÇOS DE TERCEIROS - PESSOA JURÍDICA	1.500.00.999.000	3.3.90.39.00	10.000,00			
4	DESPESAS DE CAPITAL					4.000,00	
4	INVESTIMENTOS				4.000,00		
	EQUIPAMENTOS E MATERIAL PERMANENTE	1.500.00.999.000	4.4.90.52.00	4.000,00			
CONSTRUÇÃO DE QUADRA OU GINÁSIO		27.813.1125.1048.0000					60.000,00
4	DESPESAS DE CAPITAL					60.000,00	
4	INVESTIMENTOS				60.000,00		
	OBRAS E INSTALAÇÕES	1.700.00.999.000	4.4.90.51.00	60.000,00			
TOTAL							564.000,00

**PREFEITURA MUNICIPAL DE SEBASTIÃO LEAL**

RUA SAO JOSE - CNPJ:01612610/0001-09

Orçamento Programa - Exercício de 2024

Page 37

QUADRO AUXILIAR DE DETALHAMENTO DA DESPESA

Lei: 247, Data: 13/12/2022

PODER 02 PODER EXECUTIVO
ORGÃO 15 SECRETARIA MUNICIPAL DE MEIO AMBIENTE
UNIDADE 00 SECRETARIA MUNICIPAL DE MEIO AMBIENTE E REC. NATURAIS

Aplicacao Programada	Proj/Ativ	Finalidade	Categoria	Detalhada	TotalGrupo	Total Categ.	Total Func.
		F.R. - C.A.					
ENCARGOS COM MEIO AMBIENTE	18.541.1384.2088.0000						156.000,00
3	DESPESAS CORRENTES					146.000,00	
1	PESSOAL E ENCARGOS SOCIAIS				100.000,00		
	VENCIMENTOS E VANTAGENS FIXAS - PESSOAL CIVIL	1.500.00.120.000	3.1.90.11.00	50.000,00			
	OBRIGAÇÕES PATRONAIS	1.500.00.120.000	3.1.90.13.00	50.000,00			
3	OUTRAS DESPESAS CORRENTES				46.000,00		
	DIÁRIAS - CIVIL	1.500.00.120.000	3.3.90.14.00	10.000,00			
	MATERIAL DE CONSUMO	1.500.00.120.000	3.3.90.30.00	20.000,00			
	OUTROS SERVIÇOS DE TERCEIROS - PESSOA FÍSICA	1.500.00.120.000	3.3.90.36.00	6.000,00			
	OUTROS SERVIÇOS DE TERCEIROS - PESSOA JURÍDICA	1.500.00.120.000	3.3.90.39.00	10.000,00			
4	DESPESAS DE CAPITAL					10.000,00	
4	INVESTIMENTOS				10.000,00		
	EQUIPAMENTOS E MATERIAL PERMANENTE	1.500.00.120.000	4.4.90.52.00	10.000,00			
TOTAL							156.000,00

**PREFEITURA MUNICIPAL DE SEBASTIÃO LEAL**

RUA SAO JOSE - CNPJ:01612610/0001-09

Orçamento Programa - Exercício de 2024

Page 38

QUADRO AUXILIAR DE DETALHAMENTO DA DESPESA

Lei: 247, Data: 13/12/2022

PODER 02 PODER EXECUTIVO
ORGÃO 17 PROCURADORIA MUNICIPAL
UNIDADE 00 PROCURADORIA MUNICIPAL

Aplicacao Programada	Proj/Ativ	Finalidade	Categoria	Detalhada	TotalGrupo	Total Categ.	Total Func.
		F.R. - C.A.					
MANUTENÇÃO DA PROCURADORIA MUNICIPAL	04.061.1015.2023.0000						30.000,00
3	DESPESAS CORRENTES					27.000,00	
1	PESSOAL E ENCARGOS SOCIAIS				16.000,00		
	VENCIMENTOS E VANTAGENS FIXAS - PESSOAL CIVIL	1.500.00.999.000	3.1.90.11.00	10.000,00			
	OBRIGAÇÕES PATRONAIS	1.500.00.999.000	3.1.90.13.00	6.000,00			
3	OUTRAS DESPESAS CORRENTES				11.000,00		
	DIÁRIAS - CIVIL	1.500.00.999.000	3.3.90.14.00	4.000,00			
	MATERIAL DE CONSUMO	1.500.00.999.000	3.3.90.30.00	2.000,00			
	OUTROS SERVIÇOS DE TERCEIROS - PESSOA FÍSICA	1.500.00.999.000	3.3.90.36.00	2.000,00			
	OUTROS SERVIÇOS DE TERCEIROS - PESSOA JURÍDICA	1.500.00.999.000	3.3.90.39.00	3.000,00			
4	DESPESAS DE CAPITAL					3.000,00	
4	INVESTIMENTOS				3.000,00		
	EQUIPAMENTOS E MATERIAL PERMANENTE	1.500.00.999.000	4.4.90.52.00	3.000,00			
TOTAL							30.000,00

**PREFEITURA MUNICIPAL DE SEBASTIÃO LEAL**

RUA SAO JOSE - CNPJ:01612610/0001-09

Orçamento Programa - Exercício de 2024

Page 39

QUADRO AUXILIAR DE DETALHAMENTO DA DESPESA

Lei: 247, Data: 13/12/2022

PODER 02 PODER EXECUTIVO
ORGÃO 18 ANALISTA DO TESOIRO MUNICIPAL
UNIDADE 00 ANALISTA DO TESOIRO MUNICIPAL

Aplicacao Programada	Proj/Ativ	Finalidade	Categoria	Detalhada	TotalGrupo	Total Categ.	Total Func.
F.R. - C.A.							
MANUTENÇÃO DO SETOR DE ANALISTA DO TESOIRO MUNICIPAL	04.061.1015.2010.0000						151.000,00
3	DESPESAS CORRENTES					136.000,00	
1	PESSOAL E ENCARGOS SOCIAIS				125.000,00		
	VENCIMENTOS E VANTAGENS FIXAS - PESSOAL CIVIL	1.500.00.999.000	3.1.90.11.00	120.000,00			
	OBRIGAÇÕES PATRONAIS	1.500.00.999.000	3.1.90.13.00	5.000,00			
3	OUTRAS DESPESAS CORRENTES				11.000,00		
	DIÁRIAS - CIVIL	1.500.00.999.000	3.3.90.14.00	5.000,00			
	MATERIAL DE CONSUMO	1.500.00.999.000	3.3.90.30.00	2.000,00			
	OUTROS SERVIÇOS DE TERCEIROS - PESSOA FÍSICA	1.500.00.999.000	3.3.90.36.00	2.000,00			
	OUTROS SERVIÇOS DE TERCEIROS - PESSOA JURÍDICA	1.500.00.999.000	3.3.90.39.00	2.000,00			
4	DESPESAS DE CAPITAL					15.000,00	
4	INVESTIMENTOS				15.000,00		
	EQUIPAMENTOS E MATERIAL PERMANENTE	1.500.00.999.000	4.4.90.52.00	15.000,00			
TOTAL							151.000,00

MANOELINA DE SOUSA BORGES
PREFEITA MUNICIPAL
42092825372

JOSÉ JECONIAS SOARES DE ARAÚJO
SECRETÁRIO DE ADMINISTRAÇÃO
34128363600

EVANDRO PINHEIRO MENDES
CONTADOR CRC-PI 6379/O
15101720330

PREFEITURA MUNICIPAL DE SEBASTIÃO LEAL
II - Cronograma de Execução Mensal de Desembolso

		Dotação Inicial	Desembolsos Mensais Acumulados																	
			até Janeiro	até Fevereiro	até Março	até Abril	até Maio	até Junho	até Julho	até Agosto	até Setembro	até Outubro	até Novembro	até Dezembro						
999	000	Não se aplica																		
3	3	OUTRAS DESPESAS CORRENTES	8.333,33	8.333,33	8.333,33	8.333,33	8.333,33	8.333,33	8.333,33	8.333,33	8.333,33	8.333,33	8.333,33	8.333,33	8.333,33	8.333,33	8.333,33	8.333,33	8.333,33	8.333,37
631 Transferências do Governo Federal referentes a Convênios e Instrumentos																				
00	Recursos Ordinários																			
999	000	Não se aplica																		
3	1	PESSOAL E ENCARGOS SOCIAIS	4.166,67	4.166,67	4.166,67	4.166,67	4.166,67	4.166,67	4.166,67	4.166,67	4.166,67	4.166,67	4.166,67	4.166,67	4.166,67	4.166,67	4.166,67	4.166,67	4.166,67	4.166,63
4	4	INVESTIMENTOS	13.083,33	13.083,33	13.083,33	13.083,33	13.083,33	13.083,33	13.083,33	13.083,33	13.083,33	13.083,33	13.083,33	13.083,33	13.083,33	13.083,33	13.083,33	13.083,33	13.083,33	13.083,37
899 Outros Recursos Vinculados																				
00	Recursos Ordinários																			
999	000	Não se aplica																		
3	1	PESSOAL E ENCARGOS SOCIAIS	833,33	833,33	833,33	833,33	833,33	833,33	833,33	833,33	833,33	833,33	833,33	833,33	833,33	833,33	833,33	833,33	833,33	833,37
2 FUNDEB																				
540 Transferências do FUNDEB - Impostos e Transferências de Impostos																				
00	Recursos Ordinários																			
230	000	FUNDEB - Profissionais da Educação Básic																		
3	1	PESSOAL E ENCARGOS SOCIAIS	480.916,67	480.916,67	480.916,67	480.916,67	480.916,67	480.916,67	480.916,67	480.916,67	480.916,67	480.916,67	480.916,67	480.916,67	480.916,67	480.916,67	480.916,67	480.916,67	480.916,67	480.916,63
3	3	OUTRAS DESPESAS CORRENTES	416,67	416,67	416,67	416,67	416,67	416,67	416,67	416,67	416,67	416,67	416,67	416,67	416,67	416,67	416,67	416,67	416,67	416,63
999	000	Não se aplica																		
3	1	PESSOAL E ENCARGOS SOCIAIS	13.250,00	13.250,00	13.250,00	13.250,00	13.250,00	13.250,00	13.250,00	13.250,00	13.250,00	13.250,00	13.250,00	13.250,00	13.250,00	13.250,00	13.250,00	13.250,00	13.250,00	13.250,00
3	3	OUTRAS DESPESAS CORRENTES	42.000,00	42.000,00	42.000,00	42.000,00	42.000,00	42.000,00	42.000,00	42.000,00	42.000,00	42.000,00	42.000,00	42.000,00	42.000,00	42.000,00	42.000,00	42.000,00	42.000,00	42.000,00
4	4	INVESTIMENTOS	26.333,33	26.333,33	26.333,33	26.333,33	26.333,33	26.333,33	26.333,33	26.333,33	26.333,33	26.333,33	26.333,33	26.333,33	26.333,33	26.333,33	26.333,33	26.333,33	26.333,33	26.333,37
541 Transferências do FUNDEB - Complementação da União - VAAF																				
00	Recursos Ordinários																			
230	000	FUNDEB - Profissionais da Educação Básic																		
3	1	PESSOAL E ENCARGOS SOCIAIS	5.000,00	5.000,00	5.000,00	5.000,00	5.000,00	5.000,00	5.000,00	5.000,00	5.000,00	5.000,00	5.000,00	5.000,00	5.000,00	5.000,00	5.000,00	5.000,00	5.000,00	5.000,00
999	000	Não se aplica																		
3	1	PESSOAL E ENCARGOS SOCIAIS	2.500,00	2.500,00	2.500,00	2.500,00	2.500,00	2.500,00	2.500,00	2.500,00	2.500,00	2.500,00	2.500,00	2.500,00	2.500,00	2.500,00	2.500,00	2.500,00	2.500,00	2.500,00
542 Transferências do FUNDEB - Complementação da União - VAAF																				
00	Recursos Ordinários																			
230	000	FUNDEB - Profissionais da Educação Básic																		
3	1	PESSOAL E ENCARGOS SOCIAIS	2.500,00	2.500,00	2.500,00	2.500,00	2.500,00	2.500,00	2.500,00	2.500,00	2.500,00	2.500,00	2.500,00	2.500,00	2.500,00	2.500,00	2.500,00	2.500,00	2.500,00	2.500,00
4	4	INVESTIMENTOS	833,33	833,33	833,33	833,33	833,33	833,33	833,33	833,33	833,33	833,33	833,33	833,33	833,33	833,33	833,33	833,33	833,33	833,37
999	000	Não se aplica																		
3	1	PESSOAL E ENCARGOS SOCIAIS	10.000,00	10.000,00	10.000,00	10.000,00	10.000,00	10.000,00	10.000,00	10.000,00	10.000,00	10.000,00	10.000,00	10.000,00	10.000,00	10.000,00	10.000,00	10.000,00	10.000,00	10.000,00
1 PREFEITURA MUNICIPAL DE SEBASTIÃO LEAL																				
500 Recursos não Vinculados de Impostos																				

PREFEITURA MUNICIPAL DE SEBASTIÃO LEAL
Cronograma Mensal de Transferências Financeiras

Entidade: PREFEITURA MUNICIPAL DE SEBASTIÃO LEAL Status: À REPASSAR Total R\$: 9.053.000,00

JAN 754.416,67	FEV 754.416,67	MAR 754.416,67	ABR 754.416,67	MAI 754.416,67	JUN 754.416,67
JUL 754.416,67	AGO 754.416,67	SET 754.416,67	OUT 754.416,67	NOV 754.416,67	DEZ 754.416,63

Entidade: CAMARA MUNICIPAL DE SEBASTIAO LEAL Status: À RECEBER Total R\$: 1.433.000,00

JAN 119.416,67	FEV 119.416,67	MAR 119.416,67	ABR 119.416,67	MAI 119.416,67	JUN 119.416,67
JUL 119.416,67	AGO 119.416,67	SET 119.416,67	OUT 119.416,67	NOV 119.416,67	DEZ 119.416,63

Entidade: FUNDEB Status: À RECEBER Total R\$: 0,00

JAN 0,00	FEV 0,00	MAR 0,00	ABR 0,00	MAI 0,00	JUN 0,00
JUL 0,00	AGO 0,00	SET 0,00	OUT 0,00	NOV 0,00	DEZ 0,00

Entidade: FUNDO MUNICIPAL DE SAUDE Status: À RECEBER Total R\$: 4.092.000,00

JAN 341.000,00	FEV 341.000,00	MAR 341.000,00	ABR 341.000,00	MAI 341.000,00	JUN 341.000,00
JUL 341.000,00	AGO 341.000,00	SET 341.000,00	OUT 341.000,00	NOV 341.000,00	DEZ 341.000,00

Entidade: FUNDO MUNICIPAL DE ASSISTÊNCIA SOCIAL Status: À RECEBER Total R\$: 3.528.000,00

JAN 294.000,00	FEV 294.000,00	MAR 294.000,00	ABR 294.000,00	MAI 294.000,00	JUN 294.000,00
JUL 294.000,00	AGO 294.000,00	SET 294.000,00	OUT 294.000,00	NOV 294.000,00	DEZ 294.000,00



PREFEITURA MUNICIPAL DE SEBASTIÃO LEAL

RUA SAO JOSE

01612610/0001-09

Exercício: 2024

DESPESA ORÇADA POR FUNÇÃO

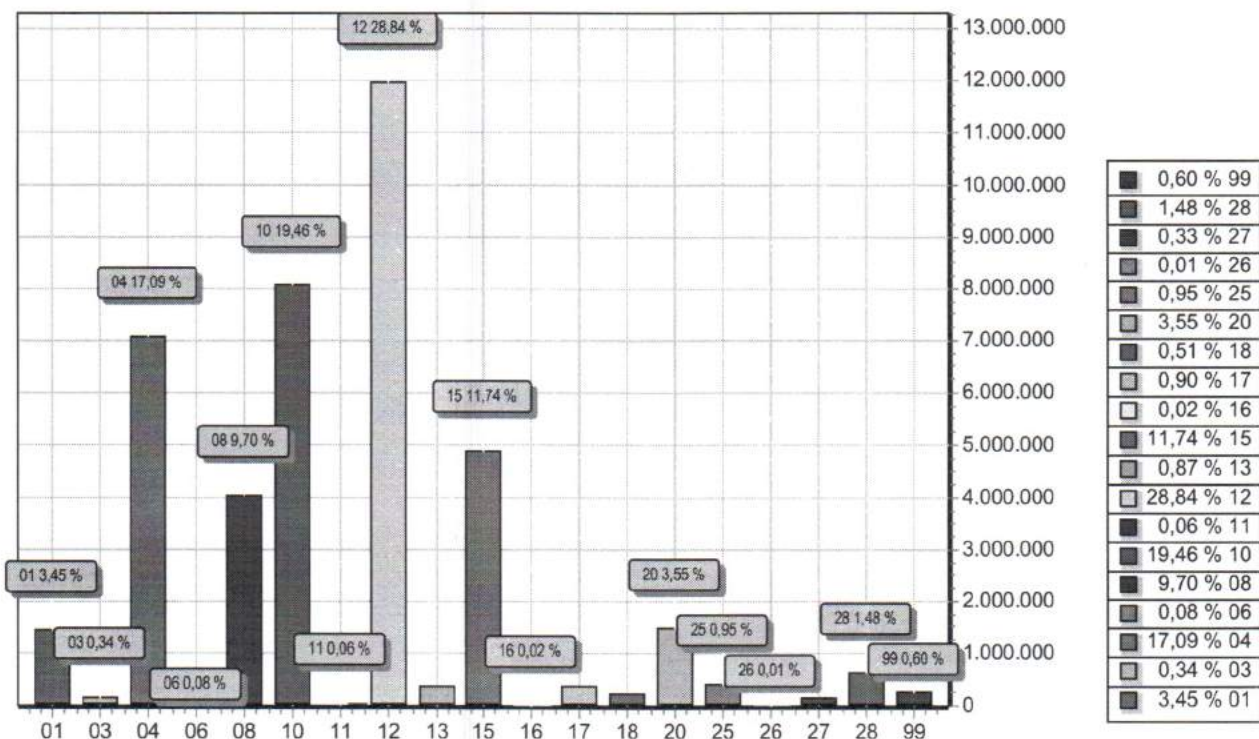

FUNÇÃO	DOTAÇÃO	
01	Legislativa	1.433.000,00
03	Essencial à Justiça	143.000,00
04	Administração	7.091.000,00
06	Segurança Pública	35.000,00
08	Assistência Social	4.025.000,00
10	Saúde	8.076.000,00
11	Trabalho	24.000,00
12	Educação	11.969.000,00
13	Cultura	362.000,00
15	Urbanismo	4.874.000,00
16	Habitação	9.000,00
17	Saneamento	372.000,00
18	Gestão Ambiental	212.000,00
20	Agricultura	1.475.000,00
25	Energia	395.000,00
26	Transporte	5.000,00
27	Desporto e Lazer	135.000,00
28	Encargos Especiais	615.000,00
99	Reserva de Contingência	250.000,00
TOTAL		41.500.000,00



PREFEITURA MUNICIPAL DE SEBASTIÃO LEAL

RUA SAO JOSE

01612610/0001-09

Exercício: 2024

DESPESA ORÇADA POR FUNÇÃO

Manoelina de Sousa Borges

MANOELINA DE SOUSA BORGES

PREFEITA MUNICIPAL

42092825372

JOSÉ JECONIAS SOARES DE ARAÚJO

SECRETÁRIO DE ADMINISTRAÇÃO

34128363600

EVANDRO PINHEIRO MENDES

CONTADOR CRC-PI 6379/O

15101720330



PREFEITURA MUNICIPAL DE SEBASTIÃO LEAL

RUA SAO JOSE

01612610/0001-09

Exercício: 2024

RECEITA PREVISTA

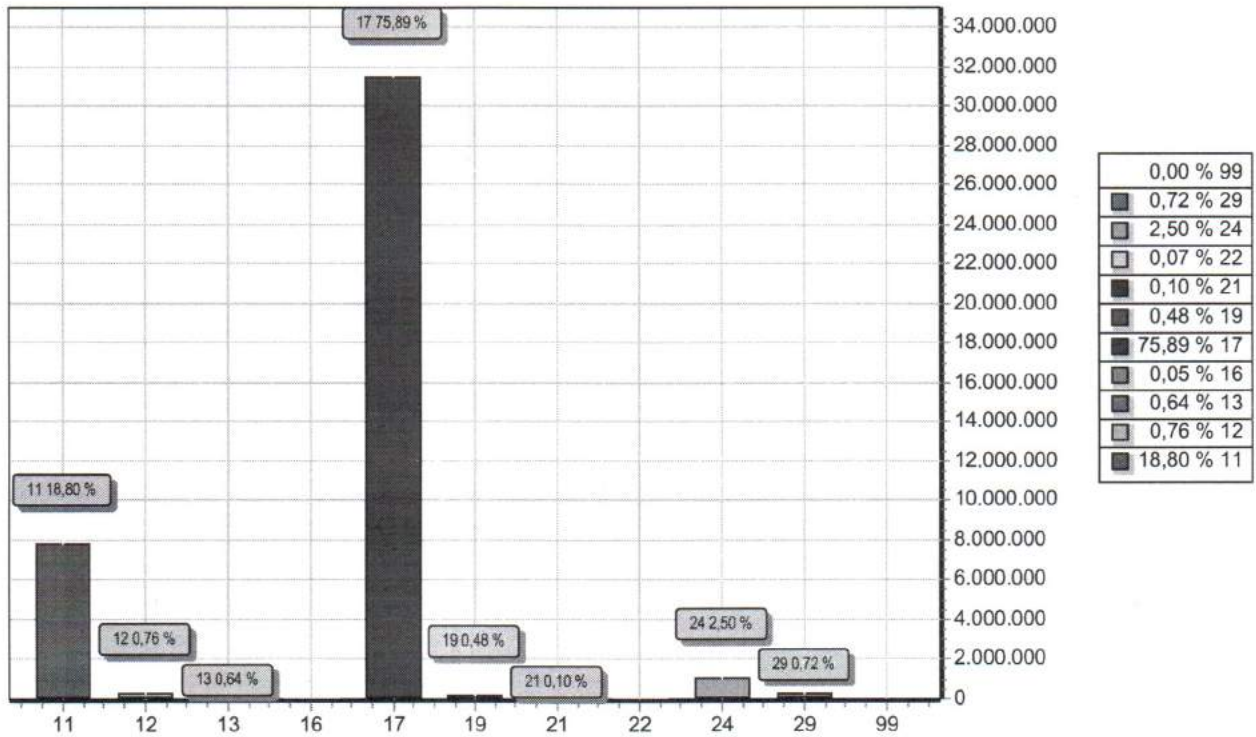

CODIGO		PREVISTO
11	IMPOSTOS, TAXAS E CONTRIBUIÇÕES DE MELHORIA	7.800.000,00
12	CONTRIBUIÇÕES	315.000,00
13	RECEITA PATRIMONIAL	264.000,00
16	RECEITA DE SERVIÇOS	20.000,00
17	TRANSFERENCIAS CORRENTES	31.494.000,00
19	OUTRAS RECEITAS CORRENTES	200.000,00
21	OPERAÇÕES DE CRÉDITO	40.000,00
22	ALIENAÇÃO DE BENS	30.000,00
24	TRANSFERÊNCIAS DE CAPITAL	1.037.000,00
29	OUTRAS RECEITAS DE CAPITAL	300.000,00
99	RECURSOS ARRECADADOS EM EXERCÍCIOS ANTERIORES	
TOTAL		41.500.000,00

Manuelina de Sousa Borges
MANOELINA DE SOUSA BORGES
PREFEITA MUNICIPAL
42092825372

JOSÉ JECONIAS SOARES DE ARAÚJO
SECRETÁRIO DE ADMINISTRAÇÃO
34128363600

EVANDRO PINHEIRO MENDES
CONTADOR CRC-PI 6379/O
15101720330

PREFEITURA MUNICIPAL DE SEBASTIÃO LEAL

I - Previsão de Arrecadação das Receitas Municipais - 2024

RECEITAS	Valor Orçado	BIMESTRES											
		1º		2º		3º		4º		5º		6º	
		Bim	Acum	Bim	Acum	Bim	Acum	Bim	Acum	Bim	Acum	Bim	Acum
RECEITAS CORRENTES.	42.023.000,00	10.262.080,02	10.262.080,02	18.980.648,67	18.980.648,67	9.797.666,71	28.778.315,38	10.586.664,62	39.365.000,00	1.329.000,00	40.694.000,00	1.329.000,00	42.023.000,00
IMPOSTOS, TAXAS E CONTRIBUIÇÕES	6.000.000,00	1.104.521,70	1.104.521,70	2.631.371,55	2.631.371,55	1.322.666,88	3.954.035,43	1.012.831,13	4.966.666,56	516.666,64	5.483.333,20	516.666,80	6.000.000,00
IMPOSTOS	5.700.000,00	1.054.521,72	1.054.521,72	2.531.371,59	2.531.371,59	1.272.666,90	3.804.035,49	952.831,15	4.766.666,64	466.666,66	5.233.333,30	466.666,70	5.700.000,00
IMPOSTO SOBRE A PROPRIEDADE	300.000,00	50.000,00	50.000,00	100.000,00	100.000,00	50.000,00	150.000,00	50.000,00	200.000,00	50.000,00	250.000,00	50.000,00	300.000,00
IMPOSTO SOBRE A PROPRIEDADE	100.000,00	100.000,00	100.000,00	100.000,00	100.000,00	0,00	100.000,00	0,00	100.000,00	0,00	100.000,00	0,00	100.000,00
IMPOSTOS SOBRE TRANSMISSÃO	2.500.000,00	416.666,66	416.666,66	833.333,32	833.333,32	416.666,66	1.249.999,98	416.666,66	1.666.666,64	416.666,66	2.083.333,30	416.666,70	2.500.000,00
IMPOSTO SOBRE A RENDA DE PESSOA	2.000.000,00	332.667,98	332.667,98	1.186.239,11	1.186.239,11	482.440,44	1.648.679,55	351.320,45	2.000.000,00	0,00	2.000.000,00	0,00	2.000.000,00
IMPOSTO SOBRE SERVIÇOS DE	800.000,00	155.187,08	155.187,08	331.799,16	331.799,16	323.556,80	655.355,96	144.644,04	800.000,00	0,00	800.000,00	0,00	800.000,00
TAXAS	200.000,00	33.333,32	33.333,32	66.666,64	66.666,64	33.333,32	99.999,96	33.333,32	133.333,28	33.333,32	166.666,60	33.333,40	200.000,00
TAXAS DE INSPEÇÃO, CONTROLE E	100.000,00	16.666,66	16.666,66	33.333,32	33.333,32	16.666,66	49.999,98	16.666,66	66.666,64	16.666,66	83.333,30	16.666,70	100.000,00
TAXAS PELA PRESTAÇÃO DE	100.000,00	16.666,66	16.666,66	33.333,32	33.333,32	16.666,66	49.999,98	16.666,66	66.666,64	16.666,66	83.333,30	16.666,70	100.000,00
CONTRIBUIÇÃO DE MELHORIA	100.000,00	16.666,66	16.666,66	33.333,32	33.333,32	16.666,66	49.999,98	16.666,66	66.666,64	16.666,66	83.333,30	16.666,70	100.000,00
CONTRIBUIÇÃO DE MELHORIA PARA	30.000,00	5.000,00	5.000,00	10.000,00	10.000,00	5.000,00	15.000,00	5.000,00	20.000,00	5.000,00	25.000,00	5.000,00	30.000,00
OUTRAS CONTRIBUIÇÕES DE	70.000,00	11.666,66	11.666,66	23.333,32	23.333,32	11.666,66	34.999,98	11.666,66	46.666,64	11.666,66	58.333,30	11.666,70	70.000,00
CONTRIBUIÇÕES	315.000,00	109.925,57	109.925,57	173.677,94	173.677,94	69.438,81	243.116,75	71.883,25	315.000,00	0,00	315.000,00	0,00	315.000,00
CONTRIBUIÇÃO PARA O CUSTEIO DO	315.000,00	109.925,57	109.925,57	173.677,94	173.677,94	69.438,81	243.116,75	71.883,25	315.000,00	0,00	315.000,00	0,00	315.000,00
CONTRIBUIÇÃO PARA O CUSTEIO DO	315.000,00	109.925,57	109.925,57	173.677,94	173.677,94	69.438,81	243.116,75	71.883,25	315.000,00	0,00	315.000,00	0,00	315.000,00
RECEITA PATRIMONIAL	264.000,00	44.060,80	44.060,80	50.076,41	50.076,41	43.043,31	137.186,52	70.813,48	208.000,00	28.000,00	236.000,00	28.000,00	264.000,00
EXPLORAÇÃO DO PATRIMÔNIO	125.000,00	20.833,34	20.833,34	41.666,68	41.666,68	20.833,34	62.500,02	20.833,34	83.333,36	20.833,34	104.166,70	20.833,30	125.000,00
ALUGUÉIS E ARRENDAMENTOS -	20.000,00	3.333,34	3.333,34	6.666,68	6.666,68	3.333,34	10.000,02	3.333,34	13.333,36	3.333,34	16.666,70	3.333,30	20.000,00
FOROS, LAUDEMOS E TARIFAS DE	60.000,00	10.000,00	10.000,00	20.000,00	20.000,00	10.000,00	30.000,00	10.000,00	40.000,00	10.000,00	50.000,00	10.000,00	60.000,00
OUTRAS RECEITAS IMOBILIÁRIAS -	45.000,00	7.500,00	7.500,00	15.000,00	15.000,00	7.500,00	22.500,00	7.500,00	30.000,00	7.500,00	37.500,00	7.500,00	45.000,00
VALORES MOBILIÁRIOS	129.000,00	21.560,80	21.560,80	49.137,21	49.137,21	20.549,31	69.686,52	48.313,48	118.000,00	5.500,00	123.500,00	5.500,00	129.000,00
REMUNERAÇÃO DE DEPÓSITOS	30.000,00	8.963,75	8.963,75	20.379,62	20.379,62	5.702,25	26.081,87	3.918,13	30.000,00	0,00	30.000,00	0,00	30.000,00
REMUNERAÇÃO DE DEPÓSITOS	30.000,00	6.469,38	6.469,38	12.993,55	12.993,55	7.017,24	20.010,79	9.989,21	30.000,00	0,00	30.000,00	0,00	30.000,00
REMUNERAÇÃO DE DEPÓSITOS	1.000,00	321,11	321,11	641,48	641,48	356,52	1.000,00	0,00	1.000,00	0,00	1.000,00	0,00	1.000,00
REMUNERAÇÃO DE DEPÓSITOS	2.000,00	333,34	333,34	666,68	666,68	333,34	1.000,02	333,34	1.333,36	333,34	1.666,70	333,30	2.000,00
REMUNERAÇÃO DE DEPÓSITOS	1.000,00	166,66	166,66	333,32	333,32	166,66	499,98	166,66	666,64	166,66	833,30	166,70	1.000,00
REMUNERAÇÃO DE DEPÓSITOS	25.000,00	0,00	0,00	0,00	0,00	0,00	0,00	25.000,00	25.000,00	0,00	25.000,00	0,00	25.000,00
REMUNERAÇÃO DE DEPÓSITOS	10.000,00	306,56	306,56	4.122,56	4.122,56	1.971,30	6.093,86	3.906,14	10.000,00	0,00	10.000,00	0,00	10.000,00

PREFEITURA MUNICIPAL DE SEBASTIÃO LEAL

I - Previsão de Arrecadação das Receitas Municipais - 2024

RECEITAS	Valor Orçado		BIMESTRES						6º				
			1º		2º		3º			4º		5º	
	Bim	Acum	Bim	Acum	Bim	Acum	Bim	Acum		Bim	Acum	Bim	Acum
REMUNERAÇÃO DE SALDOS DE	20.000,00	3.333,34	3.333,34	6.666,68	3.333,34	10.000,02	3.333,34	13.333,36	3.333,34	16.666,70	3.333,30	20.000,00	
OUTROS VALORES MOBILIÁRIOS -	10.000,00	1.666,66	1.666,66	3.333,32	1.666,66	4.999,98	1.666,66	6.666,64	1.666,66	8.333,30	1.666,70	10.000,00	
DEMAIS RECEITAS PATRIMONIAIS	10.000,00	1.666,66	1.666,66	3.333,32	1.666,66	4.999,98	1.666,66	6.666,64	1.666,66	8.333,30	1.666,70	10.000,00	
OUTRAS RECEITAS PATRIMONIAIS -	10.000,00	1.666,66	1.666,66	3.333,32	1.666,66	4.999,98	1.666,66	6.666,64	1.666,66	8.333,30	1.666,70	10.000,00	
RECEITA DE SERVIÇOS	20.000,00	3.333,34	3.333,34	6.666,68	3.333,34	10.000,02	3.333,34	13.333,36	3.333,34	16.666,70	3.333,30	20.000,00	
OUTROS SERVIÇOS	20.000,00	3.333,34	3.333,34	6.666,68	3.333,34	10.000,02	3.333,34	13.333,36	3.333,34	16.666,70	3.333,30	20.000,00	
OUTROS SERVIÇOS - PRINCIPAL	20.000,00	3.333,34	3.333,34	6.666,68	3.333,34	10.000,02	3.333,34	13.333,36	3.333,34	16.666,70	3.333,30	20.000,00	
TRANSFERÊNCIAS CORRENTES	35.224.000,00	8.966.905,27	7.041.223,34	16.008.126,61	8.325.849,03	24.333.876,64	9.394.690,08	33.728.666,72	747.666,68	34.476.333,40	747.666,60	35.224.000,00	
TRANSFERÊNCIAS DA UNIÃO E DE	20.975.000,00	5.402.712,64	3.985.582,85	9.388.295,49	4.382.726,53	13.771.022,02	5.768.644,70	19.539.686,72	717.666,68	20.257.333,40	717.666,60	20.975.000,00	
COTA-PARTE DO FUNDO DE	12.500.000,00	3.813.276,48	2.871.388,66	6.684.645,14	3.293.027,11	9.977.672,25	2.522.327,75	12.500.000,00	0,00	12.500.000,00	0,00	12.500.000,00	
COTA-PARTE DO FUNDO DE	1.500.000,00	0,00	0,00	0,00	0,00	0,00	1.500.000,00	1.500.000,00	0,00	1.500.000,00	0,00	1.500.000,00	
COTA-PARTE DO IMPOSTO SOBRE A	720.000,00	573.041,62	6.982,74	580.024,36	1.602,73	581.627,09	138.372,91	720.000,00	0,00	720.000,00	0,00	720.000,00	
COTA-PARTE DO FUNDO ESPECIAL DO	280.000,00	46.666,66	46.666,66	93.333,32	46.666,66	139.999,98	46.666,66	186.666,64	46.666,66	233.333,30	46.666,70	280.000,00	
OUTRAS TRANSFERÊNCIAS	20.000,00	3.333,34	3.333,34	6.666,68	3.333,34	10.000,02	3.333,34	13.333,36	3.333,34	16.666,70	3.333,30	20.000,00	
TRANSFERÊNCIAS DE RECURSOS DO	40.000,00	5.195,31	5.931,35	11.126,66	17.969,11	29.095,77	10.904,23	40.000,00	0,00	40.000,00	0,00	40.000,00	
TRANSFERÊNCIAS DE RECURSOS DO	20.000,00	3.333,34	3.333,34	6.666,68	3.333,34	10.000,02	3.333,34	13.333,36	3.333,34	16.666,70	3.333,30	20.000,00	
TRANSFERÊNCIAS DE RECURSOS DO	50.000,00	8.333,34	8.333,34	16.666,68	8.333,34	25.000,02	8.333,34	33.333,36	8.333,34	41.666,70	8.333,30	50.000,00	
TRANSFERÊNCIAS DE RECURSOS DO	137.000,00	22.833,34	22.833,34	45.666,68	22.833,34	68.500,02	22.833,34	91.333,36	22.833,34	114.166,70	22.833,30	137.000,00	
TRANSFERÊNCIAS DE RECURSOS DO	2.045.000,00	340.833,34	340.833,34	681.666,68	340.833,34	1.022.500,02	340.833,34	1.363.333,36	340.833,34	1.704.166,70	340.833,30	2.045.000,00	
TRANSFERÊNCIAS DE RECURSOS DO	180.000,00	30.000,00	30.000,00	60.000,00	30.000,00	90.000,00	30.000,00	120.000,00	30.000,00	150.000,00	30.000,00	180.000,00	
TRANSFERÊNCIAS DE RECURSOS DO	180.000,00	30.000,00	30.000,00	60.000,00	30.000,00	90.000,00	30.000,00	120.000,00	30.000,00	150.000,00	30.000,00	180.000,00	
TRANSFERÊNCIAS DE RECURSOS DO	300.000,00	0,00	0,00	0,00	0,00	0,00	300.000,00	300.000,00	0,00	300.000,00	0,00	300.000,00	
TRANSFERÊNCIAS DE RECURSOS DO	10.000,00	1.666,66	1.666,66	3.333,32	1.666,66	4.999,98	1.666,66	6.666,64	1.666,66	8.333,30	1.666,70	10.000,00	
TRANSFERÊNCIAS DE RECURSOS DO	10.000,00	1.666,66	1.666,66	3.333,32	1.666,66	4.999,98	1.666,66	6.666,64	1.666,66	8.333,30	1.666,70	10.000,00	
TRANSFERÊNCIAS DE RECURSOS DO	20.000,00	3.333,34	3.333,34	6.666,68	3.333,34	10.000,02	3.333,34	13.333,36	3.333,34	16.666,70	3.333,30	20.000,00	
TRANSFERÊNCIAS DE RECURSOS DO	500.000,00	83.333,34	83.333,34	166.666,68	83.333,34	250.000,02	83.333,34	333.333,36	83.333,34	416.666,70	83.333,30	500.000,00	
TRANSFERÊNCIAS DE RECURSOS DO	190.000,00	31.666,66	31.666,66	63.333,32	31.666,66	94.999,98	31.666,66	126.666,64	31.666,66	158.333,30	31.666,70	190.000,00	
TRANSFERÊNCIAS	203.000,00	59.851,16	46.199,33	106.050,49	46.631,07	152.681,56	50.318,44	203.000,00	0,00	203.000,00	0,00	203.000,00	
TRANSFERÊNCIAS DIRETAS DO FNDE	17.000,00	0,00	0,00	0,00	17.000,00	17.000,00	0,00	17.000,00	0,00	17.000,00	0,00	17.000,00	
TRANSFERÊNCIAS REFERENTES AO	130.000,00	14.101,88	38.632,70	52.734,58	38.632,70	91.367,28	38.632,72	130.000,00	0,00	130.000,00	0,00	130.000,00	

PREFEITURA MUNICIPAL DE SEBASTIÃO LEAL

I - Previsão de Arrecadação das Receitas Municipais - 2024

RECEITAS	BIMESTRES													
	Valor Orçado		1º		2º		3º		4º		5º		6º	
	Bim	Acum	Bim	Acum	Bim	Acum	Bim	Acum	Bim	Acum	Bim	Acum	Bim	Acum
TRANSFERÊNCIAS REFERENTES AO	155.000,00	0,00	24.609,95	24.609,95	67.563,05	92.173,80	62.826,20	155.000,00	0,00	155.000,00	0,00	155.000,00	0,00	155.000,00
OUTRAS TRANSFERÊNCIAS DIRETAS	406.000,00	67.666,66	67.666,66	135.333,32	67.666,66	202.999,98	67.666,66	270.666,64	67.666,66	338.333,30	67.666,66	406.000,00	67.666,66	406.000,00
TRANSFERÊNCIAS DE RECURSOS DE	90.000,00	31.184,58	15.495,86	46.680,44	20.863,44	67.643,88	22.356,12	90.000,00	0,00	90.000,00	0,00	90.000,00	0,00	90.000,00
TRANSFERÊNCIAS DE RECURSOS DO	160.000,00	80.206,90	22.280,18	102.487,08	27.815,93	130.303,01	29.696,99	160.000,00	0,00	160.000,00	0,00	160.000,00	0,00	160.000,00
TRANSFERÊNCIAS DE RECURSOS DA	414.000,00	38.627,25	195.421,29	234.048,54	83.619,47	317.668,01	96.331,99	414.000,00	0,00	414.000,00	0,00	414.000,00	0,00	414.000,00
TRANSFERÊNCIAS DE CONVÊNIOS DA	51.000,00	8.500,00	8.500,00	17.000,00	8.500,00	25.500,00	8.500,00	34.000,00	8.500,00	42.500,00	8.500,00	51.000,00	8.500,00	51.000,00
TRANSFERÊNCIAS DE CONVÊNIOS DA	240.000,00	0,00	0,00	0,00	0,00	0,00	240.000,00	240.000,00	0,00	240.000,00	0,00	240.000,00	0,00	240.000,00
TRANSFERÊNCIAS DE CONVÊNIOS DA	47.000,00	7.833,34	7.833,34	15.666,68	7.833,34	23.500,02	7.833,34	31.333,36	7.833,34	39.166,70	7.833,34	47.000,00	7.833,34	47.000,00
TRANSFERÊNCIAS DE CONVÊNIOS DA	10.000,00	1.666,66	1.666,66	3.333,32	1.666,66	4.999,98	1.666,66	6.666,64	1.666,66	8.333,30	1.666,66	10.000,00	1.666,66	10.000,00
OUTRAS TRANSFERÊNCIAS DE	10.000,00	1.666,66	1.666,66	3.333,32	1.666,66	4.999,98	1.666,66	6.666,64	1.666,66	8.333,30	1.666,66	10.000,00	1.666,66	10.000,00
TRANSFERÊNCIAS DA POLÍTICA	5.000,00	833,34	833,34	1.666,68	833,34	2.500,02	833,34	3.333,36	833,34	4.166,70	833,34	5.000,00	833,34	5.000,00
AUXÍLIO FINANCEIRO - OUTORGA	5.000,00	833,34	833,34	1.666,68	833,34	2.500,02	833,34	3.333,36	833,34	4.166,70	833,34	5.000,00	833,34	5.000,00
OUTRAS TRANSFERÊNCIAS DE	200.000,00	69.560,78	40.994,11	110.554,89	50.234,44	160.789,33	39.210,67	200.000,00	0,00	200.000,00	0,00	200.000,00	0,00	200.000,00
OUTRAS TRANSFERÊNCIAS DE	100.000,00	16.666,66	16.666,66	33.333,32	16.666,66	49.999,98	16.666,66	66.666,64	16.666,66	83.333,30	16.666,66	100.000,00	16.666,66	100.000,00
OUTRAS TRANSFERÊNCIAS DE	30.000,00	5.000,00	5.000,00	10.000,00	5.000,00	15.000,00	5.000,00	20.000,00	5.000,00	25.000,00	5.000,00	30.000,00	5.000,00	30.000,00
TRANSFERÊNCIAS DOS ESTADOS E	7.524.000,00	1.642.568,64	1.547.013,99	3.189.582,63	2.170.210,01	5.359.792,64	2.104.207,36	7.464.000,00	30.000,00	7.494.000,00	30.000,00	7.524.000,00	30.000,00	7.524.000,00
COTA-PARTE DO ICMS - PRINCIPAL	6.344.000,00	1.280.614,97	1.324.565,70	2.605.180,67	1.738.967,53	4.344.148,20	1.999.851,80	6.344.000,00	0,00	6.344.000,00	0,00	6.344.000,00	0,00	6.344.000,00
COTA-PARTE DO IPVA - PRINCIPAL	400.000,00	214.841,56	121.082,92	335.924,48	44.822,30	380.746,78	19.253,22	400.000,00	0,00	400.000,00	0,00	400.000,00	0,00	400.000,00
COTA-PARTE DO IPI - MUNICÍPIOS -	30.000,00	7.081,61	7.546,28	14.629,89	7.869,71	22.499,60	7.500,40	30.000,00	0,00	30.000,00	0,00	30.000,00	0,00	30.000,00
COTA-PARTE DA CONTRIBUIÇÃO DE	90.000,00	90.000,00	0,00	90.000,00	0,00	90.000,00	0,00	90.000,00	0,00	90.000,00	0,00	90.000,00	0,00	90.000,00
TRANSFERÊNCIAS DECORRENTES DE	160.000,00	26.666,66	26.666,66	53.333,32	26.666,66	79.999,98	26.666,66	106.666,64	26.666,66	133.333,30	26.666,66	160.000,00	26.666,66	160.000,00
TRANSFERÊNCIAS DE RECURSOS DO	100.000,00	20.030,50	19.992,37	40.022,87	39.984,75	80.007,62	19.992,38	100.000,00	0,00	100.000,00	0,00	100.000,00	0,00	100.000,00
TRANSFERÊNCIAS DE CONVÊNIOS DOS	20.000,00	3.333,34	3.333,34	6.666,68	3.333,34	10.000,02	3.333,34	13.333,36	3.333,34	16.666,70	3.333,34	20.000,00	3.333,34	20.000,00
TRANSFERÊNCIAS DE CONVÊNIOS DOS	110.000,00	0,00	43.824,72	43.824,72	38.565,72	82.390,44	27.609,56	110.000,00	0,00	110.000,00	0,00	110.000,00	0,00	110.000,00
OUTRAS TRANSFERÊNCIAS DE	220.000,00	0,00	0,00	0,00	220.000,00	220.000,00	0,00	220.000,00	0,00	220.000,00	0,00	220.000,00	0,00	220.000,00
TRANSFERÊNCIAS DE ESTADOS	50.000,00	0,00	0,00	0,00	50.000,00	50.000,00	0,00	50.000,00	0,00	50.000,00	0,00	50.000,00	0,00	50.000,00
TRANSFERÊNCIAS DE OUTRAS	6.725.000,00	1.921.623,99	1.508.626,50	3.430.250,49	1.772.911,49	5.203.161,98	1.521.838,02	6.725.000,00	0,00	6.725.000,00	0,00	6.725.000,00	0,00	6.725.000,00
TRANSFERÊNCIAS DE RECURSOS DO	6.725.000,00	1.921.623,99	1.508.626,50	3.430.250,49	1.772.911,49	5.203.161,98	1.521.838,02	6.725.000,00	0,00	6.725.000,00	0,00	6.725.000,00	0,00	6.725.000,00
OUTRAS RECEITAS CORRENTES	200.000,00	33.333,34	33.333,34	66.666,68	33.333,34	100.000,02	33.333,34	133.333,36	33.333,34	166.666,70	33.333,34	200.000,00	33.333,34	200.000,00
INDENIZAÇÕES, RESTITUIÇÕES E	90.000,00	15.000,00	15.000,00	30.000,00	15.000,00	45.000,00	15.000,00	60.000,00	15.000,00	75.000,00	15.000,00	90.000,00	15.000,00	90.000,00

PREFEITURA MUNICIPAL DE SEBASTIÃO LEAL

I - Previsão de Arrecadação das Receitas Municipais - 2024

RECEITAS	Valor Orçado	BIMESTRES											
		1º		2º		3º		4º		5º		6º	
		Bim	Acum	Bim	Acum	Bim	Acum	Bim	Acum	Bim	Acum	Bim	Acum
OUTRAS INDENIZAÇÕES - PRINCIPAL	10.000,00	1.666,66	1.666,66	1.666,66	3.333,32	1.666,66	4.999,98	1.666,66	6.666,64	1.666,66	8.333,30	1.666,70	10.000,00
OUTRAS RESTITUIÇÕES - PRINCIPAL	80.000,00	13.333,34	13.333,34	26.666,68	13.333,34	40.000,02	53.333,36	13.333,34	66.666,70	13.333,34	80.000,04	13.333,30	93.333,34
DEMAIS RECEITAS CORRENTES	110.000,00	18.333,34	18.333,34	36.666,68	18.333,34	55.000,02	73.333,36	18.333,34	91.666,70	18.333,34	110.000,04	18.333,30	128.333,34
OUTRAS RECEITAS NÃO	110.000,00	18.333,34	18.333,34	36.666,68	18.333,34	55.000,02	73.333,36	18.333,34	91.666,70	18.333,34	110.000,04	18.333,30	128.333,34
RECEITAS DE CAPITAL	1.407.000,00	201.166,62	201.166,62	602.333,24	201.166,62	803.499,86	1.004.666,48	201.166,62	1.205.833,10	201.166,62	1.407.000,02	201.166,90	1.608.166,92
OPERAÇÕES DE CRÉDITO	40.000,00	6.666,66	6.666,66	13.333,32	6.666,66	19.999,98	26.666,64	6.666,66	33.333,30	6.666,66	40.000,02	6.666,70	46.666,72
OPERAÇÕES DE CRÉDITO - MERCADO	40.000,00	6.666,66	6.666,66	13.333,32	6.666,66	19.999,98	26.666,64	6.666,66	33.333,30	6.666,66	40.000,02	6.666,70	46.666,72
TÍTULOS DE RESPONSABILIDADE DO	40.000,00	6.666,66	6.666,66	13.333,32	6.666,66	19.999,98	26.666,64	6.666,66	33.333,30	6.666,66	40.000,02	6.666,70	46.666,72
ALIENAÇÃO DE BENS	30.000,00	5.000,00	5.000,00	10.000,00	5.000,00	15.000,00	20.000,00	5.000,00	25.000,00	5.000,00	30.000,00	5.000,00	35.000,00
ALIENAÇÃO DE BENS MÓVEIS	15.000,00	2.500,00	2.500,00	5.000,00	2.500,00	7.500,00	10.000,00	2.500,00	12.500,00	2.500,00	15.000,00	2.500,00	17.500,00
ALIENAÇÃO DE TÍTULOS, VALORES	15.000,00	2.500,00	2.500,00	5.000,00	2.500,00	7.500,00	10.000,00	2.500,00	12.500,00	2.500,00	15.000,00	2.500,00	17.500,00
ALIENAÇÃO DE BENS IMÓVEIS	15.000,00	2.500,00	2.500,00	5.000,00	2.500,00	7.500,00	10.000,00	2.500,00	12.500,00	2.500,00	15.000,00	2.500,00	17.500,00
ALIENAÇÃO DE BENS IMOVEIS -	15.000,00	2.500,00	2.500,00	5.000,00	2.500,00	7.500,00	10.000,00	2.500,00	12.500,00	2.500,00	15.000,00	2.500,00	17.500,00
TRANSFERÊNCIAS DE CAPITAL	1.037.000,00	139.499,96	139.499,96	478.999,92	139.499,96	618.499,88	767.999,84	139.499,96	907.499,80	139.499,96	1.046.999,76	139.499,96	1.186.499,72
TRANSFERÊNCIAS DA UNIÃO E DE	444.000,00	73.999,98	73.999,98	147.999,96	73.999,98	221.999,94	295.999,92	73.999,98	369.999,90	73.999,98	443.999,88	73.999,98	517.999,86
TRANSFERÊNCIAS DE RECURSOS DO	50.000,00	8.333,34	8.333,34	16.666,68	8.333,34	25.000,02	33.333,36	8.333,34	41.666,70	8.333,34	50.000,04	8.333,30	58.333,34
TRANSFERÊNCIAS PARA O PROGRAMA	30.000,00	5.000,00	5.000,00	10.000,00	5.000,00	15.000,00	20.000,00	5.000,00	25.000,00	5.000,00	30.000,00	5.000,00	35.000,00
TRANSFERÊNCIAS DE CONVÊNIO DA	50.000,00	8.333,34	8.333,34	16.666,68	8.333,34	25.000,02	33.333,36	8.333,34	41.666,70	8.333,34	50.000,04	8.333,30	58.333,34
TRANSFERÊNCIAS DE CONVÊNIO DA	70.000,00	11.666,66	11.666,66	23.333,32	11.666,66	34.999,98	46.666,64	11.666,66	58.333,30	11.666,66	70.000,02	11.666,70	81.666,72
TRANSFERÊNCIAS DE CONVÊNIO DA	10.000,00	1.666,66	1.666,66	3.333,32	1.666,66	4.999,98	6.666,64	1.666,66	8.333,30	1.666,66	10.000,02	1.666,70	11.666,72
TRANSFERÊNCIAS DE CONVÊNIO DA	28.000,00	4.666,66	4.666,66	9.333,32	4.666,66	13.999,98	18.666,64	4.666,66	23.333,30	4.666,66	28.000,02	4.666,70	32.666,72
TRANSFERÊNCIAS DE CONVÊNIO DA	16.000,00	2.666,66	2.666,66	5.333,32	2.666,66	7.999,98	10.666,64	2.666,66	13.333,30	2.666,66	16.000,02	2.666,70	18.666,72
OUTRAS TRANSFERÊNCIAS DE	150.000,00	25.000,00	25.000,00	50.000,00	25.000,00	75.000,00	100.000,00	25.000,00	125.000,00	25.000,00	150.000,00	25.000,00	175.000,00
OUTRAS TRANSFERÊNCIAS DE	40.000,00	6.666,66	6.666,66	13.333,32	6.666,66	19.999,98	26.666,64	6.666,66	33.333,30	6.666,66	40.000,02	6.666,70	46.666,72
TRANSFERÊNCIAS DOS ESTADOS E	593.000,00	65.499,98	65.499,98	330.999,96	65.499,98	396.499,94	481.999,92	65.499,98	527.499,90	65.499,98	592.999,88	65.499,98	658.499,86
TRANSFERÊNCIAS DE RECURSOS DO	110.000,00	18.333,34	18.333,34	36.666,68	18.333,34	55.000,02	73.333,36	18.333,34	91.666,70	18.333,34	110.000,04	18.333,30	128.333,34
TRANSFERÊNCIAS DE CONVÊNIO DOS	36.000,00	6.000,00	6.000,00	12.000,00	6.000,00	18.000,00	24.000,00	6.000,00	30.000,00	6.000,00	36.000,00	6.000,00	42.000,00
TRANSFERÊNCIAS DE CONVÊNIO DOS	100.000,00	16.666,66	16.666,66	33.333,32	16.666,66	49.999,98	66.666,64	16.666,66	83.333,30	16.666,66	100.000,02	16.666,70	116.666,72
TRANSFERÊNCIAS DE CONVÊNIO DOS	10.000,00	1.666,66	1.666,66	3.333,32	1.666,66	4.999,98	6.666,64	1.666,66	8.333,30	1.666,66	10.000,02	1.666,70	11.666,72
TRANSFERÊNCIAS DE CONVÊNIO DOS	10.000,00	1.666,66	1.666,66	3.333,32	1.666,66	4.999,98	6.666,64	1.666,66	8.333,30	1.666,66	10.000,02	1.666,70	11.666,72

PREFEITURA MUNICIPAL DE SEBASTIÃO LEAL

I - Previsão de Arrecadação das Receitas Municipais - 2024

RECEITAS	Valor Orçado	BIMESTRES											
		1º		2º		3º		4º		5º		6º	
		Bim	Acum	Bim	Acum	Bim	Acum	Bim	Acum	Bim	Acum	Bim	Acum
TRANSFERÊNCIAS DE CONVÊNIOS DOS	40.000,00	6.666,66	6.666,66	13.333,32	6.666,66	19.999,98	6.666,66	26.666,64	6.666,66	33.333,30	6.666,70	40.000,00	
OUTRAS TRANSFERÊNCIAS DE	200.000,00	0,00	200.000,00	0,00	200.000,00	0,00	200.000,00	0,00	200.000,00	0,00	200.000,00	200.000,00	
TRANSFERÊNCIAS DE RECURSOS	27.000,00	4.500,00	9.000,00	4.500,00	13.500,00	4.500,00	18.000,00	4.500,00	22.500,00	4.500,00	27.000,00	27.000,00	
OUTRAS TRANSFERÊNCIAS DE	60.000,00	10.000,00	20.000,00	10.000,00	30.000,00	10.000,00	40.000,00	10.000,00	50.000,00	10.000,00	60.000,00	60.000,00	
OUTRAS RECEITAS DE CAPITAL	300.000,00	50.000,00	100.000,00	50.000,00	150.000,00	50.000,00	200.000,00	50.000,00	250.000,00	50.000,00	300.000,00	300.000,00	
DEMAIS RECEITAS DE CAPITAL	300.000,00	50.000,00	100.000,00	50.000,00	150.000,00	50.000,00	200.000,00	50.000,00	250.000,00	50.000,00	300.000,00	300.000,00	
OUTRAS RECEITAS DE CAPITAL -	300.000,00	50.000,00	100.000,00	50.000,00	150.000,00	50.000,00	200.000,00	50.000,00	250.000,00	50.000,00	300.000,00	300.000,00	
(R) DEDUÇÕES DA RECEITA	-3.730.000,00	-949.732,44	-1.765.637,11	-1.000.265,82	-2.765.902,93	-964.097,07	-3.730.000,00	-964.097,07	-3.730.000,00	0,00	0,00	-3.730.000,00	
(R) DEDUÇÕES DO FUNDEB	-3.730.000,00	-949.732,44	-1.765.637,11	-1.000.265,82	-2.765.902,93	-964.097,07	-3.730.000,00	-964.097,07	-3.730.000,00	0,00	0,00	-3.730.000,00	
(R) DEDUÇÕES DO FUNDEB	-3.730.000,00	-949.732,44	-1.765.637,11	-1.000.265,82	-2.765.902,93	-964.097,07	-3.730.000,00	-964.097,07	-3.730.000,00	0,00	0,00	-3.730.000,00	
COTA-PARTE DO FUNDO DE	-2.500.000,00	-636.549,89	-1.183.402,88	-670.419,45	-1.853.822,33	-646.177,67	-2.500.000,00	-646.177,67	-2.500.000,00	0,00	0,00	-2.500.000,00	
COTA-PARTE DO IMPOSTO SOBRE A	-144.000,00	-36.665,27	-68.164,00	-38.616,16	-106.780,16	-37.219,84	-144.000,00	-37.219,84	-144.000,00	0,00	0,00	-144.000,00	
COTA-PARTE DO ICMS - PRINCIPAL	-1.000.000,00	-254.619,96	-473.361,16	-268.167,78	-741.528,94	-258.471,06	-1.000.000,00	-258.471,06	-1.000.000,00	0,00	0,00	-1.000.000,00	
COTA-PARTE DO IPVA - PRINCIPAL	-80.000,00	-20.369,60	-37.868,90	-21.453,42	-59.322,32	-20.677,68	-80.000,00	-20.677,68	-80.000,00	0,00	0,00	-80.000,00	
COTA-PARTE DO IPI - MUNICIPIOS -	-6.000,00	-1.527,72	-2.840,17	-1.609,01	-4.449,18	-1.550,82	-6.000,00	-1.550,82	-6.000,00	0,00	0,00	-6.000,00	
TOTAL RECEITAS	39.700.000,00	9.513.514,20	17.817.344,80	8.998.567,51	26.815.912,31	9.823.754,17	36.639.666,48	1.530.166,62	38.169.833,10	1.530.166,90	39.700.000,00	39.700.000,00	