



LEI Nº 221/2021 DE 09 DE DEZEMBRO DE 2021

EMENTA: Estima a Receita e Fixa as despesas da Administração Direta e Indireta do município de São Braz do Piauí-PI, para o Exercício Financeiro de 2022.

A Prefeita Municipal de São Braz do Piauí, usando de suas atribuições que lhe são conferidos pela Constituição Federal e pela Lei Orgânica deste Município, faz saber que a Câmara Municipal aprovou e ela sanciona a seguinte Lei.

DO ORÇAMENTO DO MUNICÍPIO

Art. 1º - Estima a Receita e fixa a Despesa do Município de São Braz do Piauí, para o Exercício Financeiro de 2022, em R\$ 32.606.766,79 (trinta e dois milhões, seiscentos e seis mil, setecentos e sessenta e seis reais e setenta e nove centavos), nos termos do art. 165, § 5º, da Constituição Federal, da Lei Complementar nº 101/00 e da Lei de Diretrizes Orçamentárias nº 218 de 29 de junho de 2021, para o Exercício Financeiro de 2022, compreendendo:

- I. O Orçamento Fiscal referente ao Poder Executivo e o Poder Legislativo do Município, seus fundos, órgãos e entidades da Administração Direta e Indireta, inclusive fundações mantidas e instituídas pelo poder público no valor de R\$ 23.041.788,23 (vinte e três milhões, quarenta e um mil, setecentos e oitenta e oito reais e vinte e três centavos)
- II. O Orçamento da Seguridade Social, abrangendo todas as entidades e órgãos a ela vinculados, da administração direta e indireta, bem como os fundos e fundações instituídos e mantidos pelo poder público no valor de R\$ 9.564.978,56 (nove milhões, quinhentos e sessenta e quatro mil, novecentos e setenta e oito reais e cinquenta e seis centavos).

Art. 2º - Integram a Lei do Orçamento segundo o art. 2º § 1º da Lei nº. 4.320 de 17 de março de 1.964, os seguintes anexos:



- I. Sumário Geral da Receita por fontes e da Despesa por Funções do Governo;
- II. Quadro Demonstrativo da Receita e da Despesa segundo as Categorias Econômicas, na forma do Anexo I;
- III. Quadro Discriminativo da Receita por Fontes e respectiva legislação;
- IV. Quadro das Dotações por Órgãos do Governo e da Administração.

Art. 3º - Acompanham a Lei Orçamentária, segundo o art. 2º § 2º da Lei nº 4.320 de 17 de março de 1.964:

- I - Quadros demonstrativos da receita e planos de aplicação dos fundos especiais;
- II - Quadros demonstrativos da despesa;
- III - Quadro demonstrativo do programa anual de trabalho do Governo, em termos de realização de obras e de prestação de serviços.

CAPÍTULO I

DO ORÇAMENTO FISCAL E DA SEGURIDADE SOCIAL.

SEÇÃO I

ESTIMATIVA DA RECEITA

Art. 4º - A Receita total é estimada em R\$ 32.606.766,79 (trinta e dois milhões, seiscentos e seis mil, setecentos e sessenta e seis reais e setenta e nove centavos), e serão realizadas mediante a arrecadação de tributos, outras receitas correntes e de capital, na forma da legislação em vigor, discriminada nos quadros anexos com os seguintes desdobramentos:

RECEITAS CORRENTES	R\$	28.277.053,79
Receita Tributária	R\$	767.036,25
Receita Patrimonial	R\$	120.889,48
Receita Agropecuária	R\$	0



Receita de Contribuição	R\$	713.880,00
Receita Industrial	R\$	0
Receita de Serviços	R\$	5.379,26
Transferências Correntes	R\$	26.466.473,68
Outras Receitas Correntes	R\$	203.395,12
DEDUÇÕES DE RECEITAS	R\$	-2.484.248,66
RECEITAS DE CAPITAL	R\$	6.813.961,66
Operações de Créditos	R\$	18.834,48
Alienação de Bens	R\$	28.252,78
Transferências de Capital	R\$	5.546.874,40
Outras Receitas de Capital	R\$	500.000,00
Contribuições	R\$	720.000,00
TOTAL DA RECEITA	R\$	32.606.766,79

SEÇÃO II DA FIXAÇÃO DA DESPESA

Art. 5º - O Valor total da fixação da despesa é igual ao da previsão da Receita, cumprindo assim, o Princípio do Equilíbrio Orçamentário, a qual será realizada segundo a apresentação dos anexos integrantes desta Lei, obedecendo à classificação institucional, funcional-programática, distribuídas da seguinte maneira:

I - DESPESA POR CLASSIFICAÇÃO INSTITUCIONAL

01.01.00 – CÂMARA MUNICIPAL	R\$	783.181,27
02.01.00 – GABINETE DO PREFEITO	R\$	711.577,06
02.02.00 – SECRETARIA MUN. DE ADMINISTRAÇÃO E PLANEJAMENTO	R\$	3.064.417,66
02.03.00 – SECRETARIA MUN. DE OBRAS E URBANISMO	R\$	4.839.357,08
02.04.00 – SECRETARIA MUN. MEIO AMBIENTE	R\$	1.951.206,23
02.05.00 – SECRETARIA MUNICIPAL DE EDUCAÇÃO	R\$	9.494.474,60
02.06.00 – SECRETARIA MUNICIPAL DE SAÚDE	R\$	5.954.720,00
02.07.00 – SECRETARIA MUN. DE ASSISTÊNCIA SOCIAL, TRABALHO E CIDADANIA	R\$	2.110.258,56
02.08.00 – SÃO BRAZ PREV	R\$	1.500.000,00
02.09.00 - SECRETARIA MUNICIPAL DE AGRICULTURA	R\$	528.437,60
02.10.00 - SECRETARIA DE FINANÇAS	R\$	493.320,50
02.11.00 - SECRETARIA DE TURISMO E CULTURA	R\$	550.154,60
02.12.00 - SECRETARIA MUNICIPAL DE ESPORTE	R\$	339.420,00
02.13.00 - CONTROLADORIA GERAL	R\$	101.241,63

90.99.00 – RESERVA DE CONTINGÊNCIA	R\$	185.000,00
TOTAL	R\$	32.606.766,79

II - DESPESA POR FUNÇÃO DE GOVERNO

01 – LEGISLATIVA	R\$:	783.181,27
02 – JUDICIARIA	R\$:	0
03 – ESSENCIAL A JUSTIÇA	R\$:	615.172,62
04 – ADMINISTRAÇÃO	R\$:	3.853.154,55
05 – DEFESA NACIONAL	R\$:	9.122,32
06 – SEGURANCA PUBLICA	R\$:	0
07 – RELAÇÕES EXTERIORES	R\$:	0
08 – ASSISTENCIA SOCIAL	R\$:	2.110.258,56
09 – PREVIDÊNCIA SOCIAL	R\$:	800.000,00
10 – SAUDE	R\$:	5.954.720,00
11 – TRABALHO	R\$:	0
12 – EDUCAÇÃO	R\$:	9.494.474,60
13 – CULTURA	R\$:	216.281,60
14 – DIREITOS A CIDADANIA	R\$:	0
15 – URBANISMO	R\$:	3.103.538,20
16 – HABITACAO	R\$:	1.540.000,00
17 – SANEAMENTO	R\$:	1.834.250,40
18 – GESTAO AMBIENTAL	R\$:	80.500,00
19 – CIÊNCIA E TECNOLOGIA	R\$:	0
20 – AGRICULTURA	R\$:	528.437,60
21 – ORGANIZAÇÃO AGRÁRIA	R\$:	0
22 – INDÚSTRIA	R\$:	0
23 – COMÉRCIO E SERVIÇOS	R\$:	0
24 – COMUNICACOES	R\$:	30.493,92
25 – ENERGIA	R\$:	0
26 – TRANSPORTE	R\$:	50.123,77
27 – DESPORTO E LAZER	R\$:	70.000,00
28 – ENCARGOS ESPECIAIS	R\$:	648.057,38
99 – RESERVA DE CONTINGÊNCIA	R\$:	885.000,00
TOTAL DA DESPESA	R\$:	32.606.766,79



Art. 6º - Em conformidade com a Lei de Responsabilidade Fiscal - LRF foi destinado para Reserva de Contingência o valor de R\$ 185.000,00 (cento e oitenta e cinco mil reais), que correspondem ao percentual de 0,74% da Receita Corrente Líquida as quais serão destinados ao atendimento dos passivos contingentes, intempéries, outros riscos e eventos fiscais imprevistos no âmbito do Poder Executivo, sendo o valor de R\$ 700.000,00 (setecentos mil reais) da reserva de contingência do regime próprio de previdência..

Art. 7º - Na hipótese de não utilização da reserva de contingência nos fins previsto no art. 5º, inciso III, alínea “b” da Lei Complementar Federal nº 101, de 04 de maio de 2000 até 31 de agosto de 2022 a dotação correspondente poderá ser anulada para abertura de créditos Adicionais.

CAPÍTULO II

DAS AUTORIZAÇÕES DO PODER EXECUTIVO

Art. 8º - Fica o Poder Executivo na forma do art. 167, incisos V a VIII da Constituição Federal e nos termos dos arts. 34 e 42 da Lei 4.320/64, autorizado a abrir Créditos Adicionais Suplementares:

- I. Até o limite de 60%, (sessenta por cento) do total da despesa fixada na presente Lei, mediante utilização de recursos proveniente de:
 - a) Do Superávit Financeiro apurado no Balanço Patrimonial do exercício anterior;
 - b) Do excesso de arrecadação;
 - c) Da anulação parcial ou total de dotação orçamentária ou créditos, autorizado em lei;
 - d) De Operações de Créditos autorizados, de forma que juridicamente possibilite ao Poder Executivo realizá-las.

- II. Abrir Créditos Adicionais Suplementares com recursos financeiros arrecadados e não previstos na presente Lei, provenientes de convênios, contratos, repasses, transferências ou congêneres, ate o limite dos valores arrecadados.



III. Realizar operações de crédito até o limite de 10% do total das receitas correntes.

Art. 9º - Excluem-se do limite estabelecido no inciso I, do art. 7º desta Lei os Créditos Adicionais Suplementares até o limite de 10% da despesa fixada para:

I – Destinados a atender insuficiência de dotações nesta lei, nas áreas de:

- a) Pessoal e encargos Sociais,
- b) Cumprimento de sentença judicial,
- c) Serviços da Dívida Pública.

II – Destinados a suprir insuficiência no atendimento dos índices constitucionais de despesa por função:

- a) Saúde,
- b) Assistência.
- c) Previdência,
- d) Os relacionados à manutenção e desenvolvimento do ensino, a fim de cumprir os art. 198 e 212 da Constituição Federal.

Art. 10. - Os Créditos Adicionais Suplementares referente ao Orçamento do Poder Legislativo obedecerão a limite e condições semelhante aos estabelecidos no art. 7º para as suplementações do Poder Executivo.

Art. 11. - Os Créditos Especiais e extraordinários, autorizados nos últimos quatro meses do exercício financeiro de 2021, na forma do § 2º do art. 167 da Constituição Federal, serão incorporados ao orçamento de 2022, no limite de seus saldos, e reclassificados em conformidade com as classificações na presente Lei, por meio de Decreto.

Art. 12. - Para efeito da Execução Orçamentária, a discriminação e inclusão dos elementos em cada grupo de despesas das atividades e projetos constantes na presente Lei e de Créditos Adicionais Suplementares, serão efetuadas mediante registro contábil diretamente no sistema informatizado de execução financeiro e do Orçamento.

CAPÍTULO III



DAS DISPOSIÇÕES FINAIS

Art. 13. - O Poder Executivo no interesse da Administração fará cumprir o que determina os objetivos e metas para as despesas de capital e as decorrentes delas elencadas no Plano Plurianual, além de tornar efetivo o que determina a Lei de Diretrizes Orçamentárias para o Exercício Financeiro de 2022.

Art. 14. - O Poder Executivo estabelecerá normas para realização da despesa, inclusive na programação financeira, para o exercício de 2022, na qual fixará as medidas necessárias para manter os dispêndios compatíveis com a arrecadação da Receita, a fim de obter o equilíbrio financeiro no inciso II do art. 167 da Constituição Federal e nos artigos 47 e 48 da Lei 4.320, de 17 de março de 1964.

Art. 15. – Fica o Poder Executivo autorizado a incluir no Plano Plurianual 2018/2021 – PPA, os novos programas e ações (projetos/atividades) e respectivos produtos e metas aprovados nesta Lei.

Art. 16. - Esta Lei entrará em vigor na data de sua publicação, produzindo seus efeitos a partir do dia primeiro de janeiro de 2022, revogados as disposições em contrário.

Gabinete do Prefeito Municipal de São Braz do Piauí (PI) em 9 de dezembro de 2021.

DEBORAH SAYONARA SANTOS
CARDOSO:05139518309

Assinado de forma digital por
DEBORAH SAYONARA SANTOS
CARDOSO:05139518309
Dados: 2021.12.09 08:20:29 -03'00'

Deborah Sayonara Santos Cardoso
Prefeita Municipal
051.395.183-09



PREFEITURA MUNICIPAL DE SÃO BRAZ DO PIAUÍ

R DIONISIO P DA SILVA

41522145/0001-30

Exercício: 2022

DESPESA ORÇADA POR FUNÇÃO

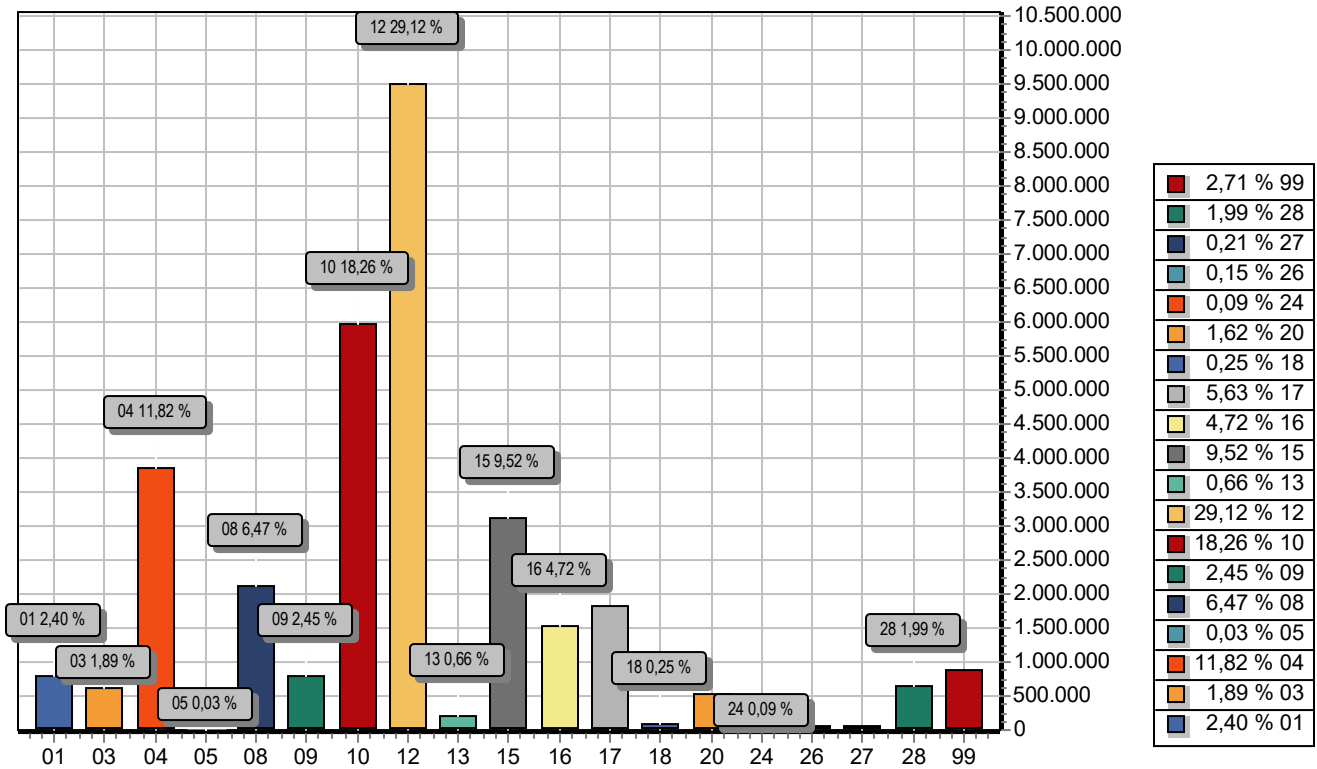

FUNÇÃO	DOTAÇÃO	
01	LEGISLATIVA	783.181,27
03	ESSENCIAL A JUSTICA	615.172,62
04	ADMINISTRACAO	3.853.154,55
05	DEFESA NACIONAL	9.122,32
08	ASSISTENCIA SOCIAL	2.110.258,56
09	PREVIDENCIA SOCIAL	800.000,00
10	SAUDE	5.954.720,00
12	EDUCACAO	9.494.474,60
13	CULTURA	216.281,60
15	URBANISMO	3.103.538,20
16	HABITACAO	1.540.000,00
17	SANEAMENTO	1.834.250,40
18	GESTAO AMBIENTAL	80.500,00
20	AGRICULTURA	528.437,60
24	COMUNICACOES	30.493,92
26	TRANSPORTE	50.123,77
27	DESPORTO E LAZER	70.000,00
28	ENCARGOS ESPECIAIS	648.057,38
99	RESERVA DE CONTINGENCIA	885.000,00
TOTAL		32.606.766,79



PREFEITURA MUNICIPAL DE SÃO BRAZ DO PIAUÍ

R DIONISIO P DA SILVA

41522145/0001-30

Exercício: 2022

DESPESA ORÇADA POR FUNÇÃO

DEBORAH SAYONARA
SANTOS
CARDOSO:05139518309

Assinado de forma digital por
DEBORAH SAYONARA SANTOS
CARDOSO:05139518309
Dados: 2021.12.09 08:20:55 -03'00'

DEBORAH SAYONARA SANTOS CARDOSO
PREFEITA MUNICIPAL
051.395.183-09

ROMERITO SOARES
MARTINS:037906613
09

Assinado de forma digital por
ROMERITO SOARES
MARTINS:03790661309
Dados: 2021.12.09 08:45:28 -03'00'

ROMERITO SOARES MARTINS
CONTADOR CRC-PI 10.954/O-7
037.906.613-09



PREFEITURA MUNICIPAL DE SÃO BRAZ DO PIAUÍ

R DIONISIO P DA SILVA

41522145/0001-30

Exercício: 2022

DESPESA ORÇADA POR GRUPO

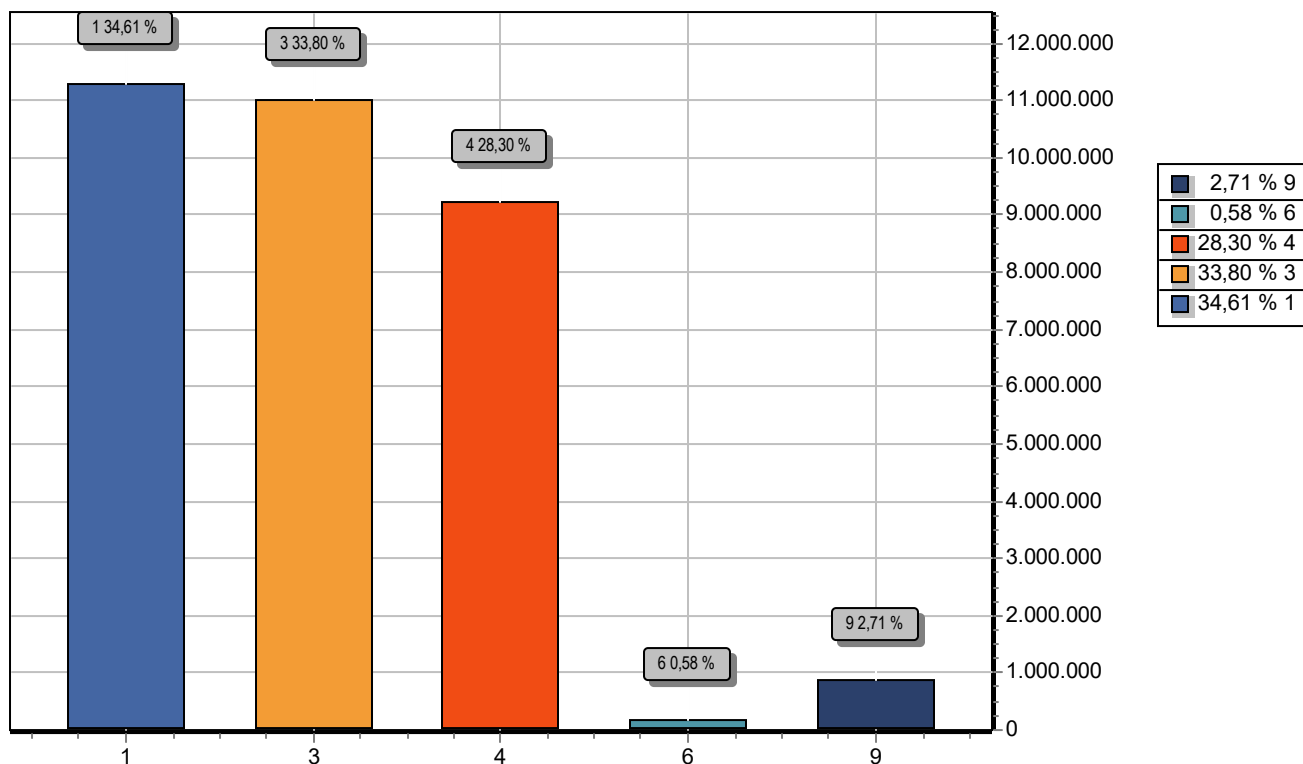

GRUPO		DOTAÇÃO
1	PESSOAL E ENCARGOS SOCIAIS	11.285.344,67
3	OUTRAS DESPESAS CORRENTES	11.020.033,89
4	INVESTIMENTOS	9.226.388,23
6	AMORTIZAÇÃO DA DÍVIDA	190.000,00
9	RESERVA DE CONTINGÊNCIA	885.000,00
TOTAL		32.606.766,79

DEBORAH SAYONARA
SANTOS
CARDOSO:05139518309

Assinado de forma digital por
DEBORAH SAYONARA SANTOS
CARDOSO:05139518309
Dados: 2021.12.09 08:21:24 -03'00'

DEBORAH SAYONARA SANTOS CARDOSO
PREFEITA MUNICIPAL
051.395.183-09

ROMERITO SOARES
MARTINS:03790661309

Assinado de forma digital por
ROMERITO SOARES
MARTINS:03790661309
Dados: 2021.12.09 08:46:26 -03'00'

ROMERITO SOARES MARTINS
CONTADOR CRC-PI 10.954/O-7
037.906.613-09



PREFEITURA MUNICIPAL DE SÃO BRAZ DO PIAUÍ

R DIONISIO P DA SILVA

41522145/0001-30

Exercício: 2022

RECEITA PREVISTA

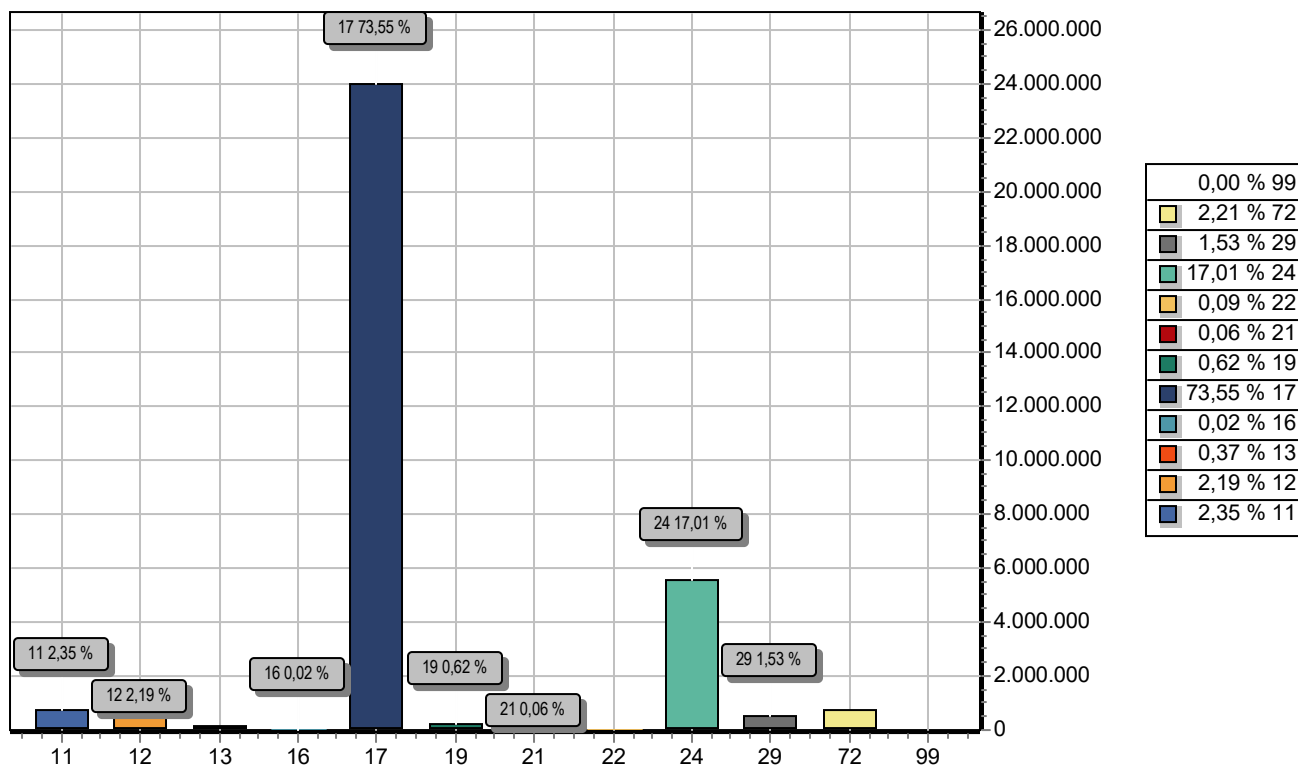

CODIGO		PREVISTO
11	IMPOSTOS, TAXAS E CONTRIBUIÇÕES DE MELHORIA	767.036,25
12	CONTRIBUIÇÕES	713.880,00
13	RECEITA PATRIMONIAL	120.889,48
16	RECEITA DE SERVIÇOS	5.379,26
17	TRANSFERÊNCIAS CORRENTES	23.982.225,02
19	OUTRAS RECEITAS CORRENTES	203.395,12
21	OPERAÇÕES DE CRÉDITO	18.834,48
22	ALIENAÇÃO DE BENS	28.252,78
24	TRANSFERÊNCIAS DE CAPITAL	5.546.874,40
29	OUTRAS RECEITAS DE CAPITAL	500.000,00
72	CONTRIBUIÇÕES	720.000,00
99	RECURSOS ARRECADADOS EM EXERCÍCIOS ANTERIORES	
TOTAL		32.606.766,79



PREFEITURA MUNICIPAL DE SÃO BRAZ DO PIAUÍ

R DIONISIO P DA SILVA

41522145/0001-30

Exercício: 2022

RECEITA PREVISTA

DEBORAH SAYONARA
SANTOS
CARDOSO:05139518309

Assinado de forma digital por
DEBORAH SAYONARA SANTOS
CARDOSO:05139518309
Dados: 2021.12.09 08:28:39 -03'00'

DEBORAH SAYONARA SANTOS CARDOSO
PREFEITA MUNICIPAL
051.395.183-09

ROMERITO SOARES
MARTINS:03790661309

Assinado de forma digital por
ROMERITO SOARES
MARTINS:03790661309
Dados: 2021.12.09 08:46:56 -03'00'

ROMERITO SOARES MARTINS
CONTADOR CRC-PI 10.954/O-7
037.906.613-09

**PREFEITURA MUNICIPAL DE SÃO BRAZ DO PIAUÍ**

R DIONISIO P DA SILVA - CNPJ:41522145/0001-30

Orçamento Programa - Exercício de 2022

TABELA EXPLICATIVA - EVOLUÇÃO DA RECEITA

(Inc.III, Art.22º)

Página 1

Lei: 221, Data: 09/12/2021

Codigo	Discriminação	Receita Arrecadada			Receita Prevista	
		2018	2019	2020	2021	2022
1000.00.0.0	RECEITAS CORRENTES					
1100.00.0.0	IMPOSTOS, TAXAS E CONTRIBUIÇÕES DE IMPOSTOS	177.060,62	128.962,11	358.923,00	382.512,23	767.036,25
1200.00.0.0	CONTRIBUIÇÕES	409.046,54	88.459,15	511.043,50	940.128,22	713.880,00
1300.00.0.0	RECEITA PATRIMONIAL	30.472,75	149,74	114.627,00	115.773,27	120.889,48
1600.00.0.0	RECEITA DE SERVIÇOS			5.326,00	5.379,26	5.379,26
1700.00.0.0	TRANSFERÊNCIAS CORRENTES	14.186.069,19	13.934.921,09	25.518.362,00	27.538.659,53	26.466.473,68
1900.00.0.0	OUTRAS RECEITAS CORRENTES			1.901.270,00	1.920.282,70	203.395,12
	Sub Total	14.802.649,10	14.152.492,09	28.409.551,50	30.902.735,21	28.277.053,79
2000.00.0.0	RECEITAS DE CAPITAL					
2100.00.0.0	OPERAÇÕES DE CRÉDITO			17.760,00	17.937,60	18.834,48
2200.00.0.0	ALIENAÇÃO DE BENS			26.641,00	26.907,41	28.252,78
2400.00.0.0	TRANSFERÊNCIAS DE CAPITAL	839.600,00		3.114.698,00	2.663.897,74	5.546.874,40
2900.00.0.0	OUTRAS RECEITAS DE CAPITAL			110.111,00		500.000,00
	Sub Total	839.600,00	0,00	3.269.210,00	2.708.742,75	6.093.961,66
7000.00.0.0	RECEITAS CORRENTES					
7200.00.0.0	CONTRIBUIÇÕES			418.746,50		720.000,00
7900.00.0.0	OUTRAS RECEITAS CORRENTES			1.030,00		
	Sub Total	0,00	0,00	419.776,50	0,00	720.000,00
8000.00.0.0	RECEITAS DE CAPITAL					
	Sub Total	0,00	0,00	0,00	0,00	0,00



PREFEITURA MUNICIPAL DE SÃO BRAZ DO PIAUÍ

R DIONISIO P DA SILVA - CNPJ:41522145/0001-30

Orçamento Programa - Exercício de 2022

TABELA EXPLICATIVA - EVOLUÇÃO DA RECEITA

(Inc.III, Art.22º)

Página 2

Lei: 221, Data: 09/12/2021

Codigo	Discriminação	Receita Arrecadada			Receita Prevista	
		2018	2019	2020	2021	2022
9000.00.0.0	(R) DEDUCOES DA RECEITA					
9500.00.0.0	(R) DEDUÇÕES DO FUNDEB	1.425.884,10	1.037.660,48	-1.898.538,00	-2.557.414,35	-2.484.248,66
	Sub Total	1.425.884,10	1.037.660,48	-1.898.538,00	-2.557.414,35	-2.484.248,66
9990.00.0.0	RECURSOS ARRECADADOS EM EXERCÍCIOS					
	Sub Total	0,00	0,00	0,00	0,00	0,00
TOTAL		17.068.133,20	15.190.152,57	30.200.000,00	31.054.063,61	32.606.766,79

DEBORAH SAYONARA SANTOS
CARDOSO:05139518309

Assinado de forma digital por
DEBORAH SAYONARA SANTOS
CARDOSO:05139518309
Dados: 2021.12.09 08:29:39 -03'00'

DEBORAH SAYONARA SANTOS CARDOSO
PREFEITA MUNICIPAL
051.395.183-09

ROMERITO SOARES
MARTINS:03790661309

Assinado de forma digital por
ROMERITO SOARES
MARTINS:03790661309
Dados: 2021.12.09 08:47:33 -03'00'

ROMERITO SOARES MARTINS
CONTADOR CRC-PI 10.954/O-7
037.906.613-09



PREFEITURA MUNICIPAL DE SÃO BRAZ DO PIAUÍ

R DIONISIO P DA SILVA - CNPJ:41522145/0001-30

Orçamento Programa - Exercício de 2022

TABELA EXPLICATIVA - EVOLUÇÃO DA DESPESA

(Inc. III, Art. 22)

Página 1

Lei: 221, Data: 09/12/2021

Codigo	Discriminação	DESPESA		
		Realizada 2020	Fixada 2021	Prevista 2022
DESPESAS CORRENTES				
3 1	PESSOAL E ENCARGOS SOCIAIS	10.655.231,93	10.796.284,26	11.285.344,67
3 3	OUTRAS DESPESAS CORRENTES	11.535.511,50	11.305.395,21	11.020.033,89
	Sub Total	22.190.743,43	22.101.679,47	22.305.378,56
DESPESAS DE CAPITAL				
4 4	INVESTIMENTOS	7.033.098,00	7.966.463,98	9.226.388,23
4 6	AMORTIZAÇÃO DA DÍVIDA	161.084,00	162.694,84	190.000,00
	Sub Total	7.194.182,00	8.129.158,82	9.416.388,23
RESERVA DE CONTINGÊNCIA				
9 9	RESERVA DE CONTINGÊNCIA	815.074,57	823.225,32	885.000,00
	Sub Total	815.074,57	823.225,32	885.000,00
	TOTAL	30.200.000,00	31.054.063,61	32.606.766,79

DEBORAH SAYONARA
SANTOS
CARDOSO:05139518309

Assinado de forma digital por
DEBORAH SAYONARA SANTOS
CARDOSO:05139518309
Dados: 2021.12.09 08:29:57 -03'00'

DEBORAH SAYONARA SANTOS CARDOSO
PREFEITA MUNICIPAL
051.395.183-09

ROMERITO SOARES
MARTINS:03790661309

Assinado de forma digital por
ROMERITO SOARES
MARTINS:03790661309
Dados: 2021.12.09 08:48:01 -03'00'

ROMERITO SOARES MARTINS
CONTADOR CRC-PI 10.954/O-7
037.906.613-09

**PREFEITURA MUNICIPAL DE SÃO BRAZ DO PIAUI**

R DIONISIO P DA SILVA - CNPJ:41522145/0001-30

Orçamento Programa - Exercício de 2022

Página 1

TABELA EXPLICATIVA - DEMONSTRAÇÃO DA DESPESA POR PROGRAMA Lei: 221, Data: 09/12/2021

Código	Discriminação	Valor
0001	PROCESSO LEGISLATIVO	739.399,79
0003	CONTROLE INTERNO	101.241,63
0004	ADMINISTRACAO GERAL	4.684.377,87
0009	ASSISTENCIA JURIDICA	265.172,62
0012	JUNTA DE SERVICO MILITAR	9.122,32
0013	AMPLIACAO DE ORGAOS PUBLICOS	42.099,30
0014	MODERNIZACAO DE ORGAOS PUBLICOS	66.919,09
0015	ENCARGOS COM INSTITUICOES	63.015,87
0016	SOLENIDADES OFICIAIS	12.557,33
0017	ACAO JUDICIAL	409.380,27
0018	DIVULGACAO MUNICIPAL	20.000,00
0019	PUBLICAS OFICIAIS	64.916,74
0020	DIFUSAO CULTURAL	216.281,60
0021	PRACAS, PARQUES E JARDINS	219.809,28
0022	PAVIMENTACAO URBANA	443.834,48
0024	LIMPEZA PUBLICA	500.677,75
0025	SERVICOS FUNERARIOS	86.709,44
0026	OBRAS E SERVICOS PUBLICOS	737.500,00
0027	HABITACOES URBANAS	520.000,00
0028	HABITACOES RURAIS	1.020.000,00
0029	ABASTECIMENTO DE AGUA	754.406,40
0030	SANEAMENTO URBANO	111.750,40
0031	SANEAMENTO RURAL	1.010.000,00
0032	PRODUCAO AGROPECUARIA	225.500,00
0033	COMERCIALIZACAO AGROPECUARIA	302.937,60
0034	SERVICOS TELEFONICOS	14.350,08
0035	CABODIFUSAO E RADIODIFUSAO	8.968,80
0037	ENERGIA ELETRICA	150.380,00
0039	TERMINAL RODOVIARIO	15.000,00
0040	PONTES OU PASSAGENS MOLHADAS	20.000,00
0041	ESTRADAS VICINAIS	710.000,00
0042	DESPORTO COMUNITARIO	70.000,00
0043	SERV. DA DIV. INTERNA PAC. DE SIST. DE PREV. SOCIA	190.000,00
0044	CONTRIBUICOES PARA O PASEP	194.880,32
0045	CONTRIBUICOES PARA O FGTS	38.588,53
0046	CONTRIBUICOES PARA O INSS	224.588,53
0048	ENSINO INFANTIL	2.352.154,40
0049	ENSINO FUNDAMENTAL	6.332.428,71
0051	ENSINO DE JOVENS E ADULTOS	116.389,53
0055	TRANSPORTE ESCOLAR	412.820,00
0056	ALIMENTACAO ESCOLAR	187.360,00
0059	ASSITENCIA MEDICA	4.570.840,00
0060	ASSISTENCIA AMBULATORIAL, EMERGENCIAL E HOSPITALAR	203.880,00
0061	ASSISTENCIA FARMACEUTICA	65.000,00
0062	VIGILANCIA EPIDEMIOLOGICA	298.000,00
0063	VIGILANCIA SANITARIA	20.000,00
0064	ASSISTENCIA DOMICILIAR DE SAUDE	788.000,00
0065	ASSISTENCIA COMUNITARIA	1.951.259,61
0066	AMPARO ASSISTENCIAL A CRIANCA E AO ADOLESCENTE	129.395,85
0067	ERRADICACAO DO TRABALHO INFANTIL	14.350,08
0068	AMPLIACAO DA FROTA DE VEICULOS	351.415,56
0069	MANUTENCAO DA FROTA	50.123,77
0070	JORNAIS INFORMATIVOS	7.175,04
0071	ESCRITURACAO CONTABIL	300.295,72
0072	RECURSOS HUMANOS	6.512,48
9999	RESERVA DE CONTIGENCIA	185.000,00



PREFEITURA MUNICIPAL DE SÃO BRAZ DO PIAUÍ

R DIONISIO P DA SILVA - CNPJ:41522145/0001-30

Orçamento Programa - Exercício de 2022

Página 2

TABELA EXPLICATIVA - DEMONSTRAÇÃO DA DESPESA POR PROGRAMA Lei: 221, Data: 09/12/2021

Código	Discriminação	Valor
	TOTAL	32.606.766,79

DEBORAH SAYONARA
SANTOS
CARDOSO:05139518309

Assinado de forma digital por
DEBORAH SAYONARA SANTOS
CARDOSO:05139518309
Dados: 2021.12.09 08:36:43 -03'00'

DEBORAH SAYONARA SANTOS CARDOSO
PREFEITA MUNICIPAL
051.395.183-09

ROMERITO SOARES
MARTINS:03790661309

Assinado de forma digital por
ROMERITO SOARES
MARTINS:03790661309
Dados: 2021.12.09 08:48:49 -03'00'

ROMERITO SOARES MARTINS
CONTADOR CRC-PI 10.954/O-7
037.906.613-09

**PREFEITURA MUNICIPAL DE SÃO BRAZ DO PIAUÍ**

R DIONISIO P DA SILVA - CNPJ:41522145/0001-30

Orçamento Programa - Exercício de 2022

Página 1

TABELA EXPLICATIVA - RELAÇÃO DE PROJETOS

Lei: 221, Data: 09/12/2021

Código	Discriminação	Valor
1001	AMPLIAÇÃO DA SEDE DA CÂMARA MUNICIPAL	17.099,30
1002	AQUISIÇÃO DE EQUIPAMENTOS PARA CÂMARA MUNICIPAL	13.666,31
1003	CONST. OU AMPL. DA SEDE DA PREFEITURA MUNICIPAL	15.000,00
1004	AQUIS. DE EQUIP. PARA O GABINETE DO PREFEITO	5.000,00
1006	AQUIS. DE EQUIP. P/ A SEC. MUN. DE ADMINISTRAÇÃO	48.252,78
1007	AQUIS. DE EQUIP. P/ CHAFARIZES PÚB. MUNICIPAIS	10.000,00
1008	ADEQUAÇÃO E RECUPERAÇÃO DE ESTRADAS VICINAIS	650.000,00
1009	CONSTRUÇÃO DE CISTERNAS	20.000,00
1010	PERFURAÇÃO E INSTALAÇÃO DE POÇOS TUBULARES	20.000,00
1011	CONST, AMPL E REFORMA DE MERCADOS PÚBLICO	285.000,00
1012	IMPLANTAÇÃO DE MELHORIAS HABITACIONAIS NA ZONA URBANA	520.000,00
1013	CONSTRUÇÃO, AMPLIAÇÃO OU REFORMA DE CEMITÉRIOS	35.000,00
1014	CONSTRUÇÃO OU AMPL. DE CHAFARIZES	20.000,00
1015	CONST. OU AMPL. DE RESERVATÓRIOS DE ÁGUA	80.000,00
1016	CONST. OU AMPL. DE PRAÇAS, PARQUES E JARDINS	151.000,00
1017	CONSTRUÇÃO, AMPL. OU RECUPERAÇÃO DE AÇUDES E BARRAGENS	30.000,00
1018	CONST. OU AMPLIAÇÃO DA REDE DE ENERGIA ELÉTRICA	15.000,00
1019	AQUISIÇÃO DE TRATORES E EQUIPAMENTOS AGRÍCOLAS	35.000,00
1020	CONST. OU AMPLIAÇÃO DE TERMINAIS RODOVIÁRIOS	15.000,00
1021	Const. Ampl. ou recuperação de Calçamentos	100.000,00
1022	Const. ou Ampl. da Rede de Esgoto na Zona Urbana	20.000,00
1023	Const. ou Ampl. do Sist. de Abast. D agua	500.000,00
1024	Amortização da Dívida Pública	190.000,00
1025	Constr. ou Ampliação da Sec. Mun. de Educação	37.220,00
1026	Aquis. de Equip. para a Sec. Mun. de Educação	187.220,00
1027	Aquis. de Veículos para a Sec. Mun. de Educação	51.415,56
1028	Constr. ou Ampl. de Unidades Escolares	606.913,15
1029	Aquisição de Transporte Escolar	158.320,00
1030	Constr. ou Ampl. de Creches	424.654,40
1031	Aquis. de Equip. p/ Creches	250.000,00
1032	Constr. ou Ampl. de Quadras e Gin. Poliesportivo	25.000,00
1033	Const. ou Ampl. de Campos de Futebol	25.000,00
1034	Perfuração de Poços em Unidades Escolares	17.937,60
1035	Constr. de Cisternas em Unidades Escolares	8.968,80
1036	Aquisição de Equip. c/ Recursos do FUNDEB	20.000,00
1038	Constr. ou Ampl. da Sec. Mun. de Saúde	15.000,00
1039	Aquis. de Equip. p/ Sec. Mun. de Saúde	46.120,00
1040	Constr. ou Ampl. de Unidades de Saúde	330.000,00
1041	Aquis. de Equip. p/ Postos de Saúde	115.000,00
1042	Aquis. de Veículos p/ a Sec. Mun. de Saúde	52.500,00
1043	Aquis. de Ambulâncias	75.000,00
1044	Aquis. de Equip. c/ Recursos do TFVS (ECD)	25.000,00
1045	Aquis. de Equip. c/ Recursos do PAB	5.000,00
1046	Constr. ou Ampl. da Sec. Mun. de Ass. Social	4.067,27
1047	Aquis. de Equip. para a Sec. Mun. de Ass. Social	15.068,19
1048	Perf. de Poços e Constr. de Cisternas em Un. Escol	5.000,00
1049	Constr. de Quadras Esport. em U. Escolares-FUNDEB	20.000,00
1050	Const. ou Ampl. Pontes, Bueiros e Passagens Molhada	20.000,00
1052	Constr, Ampl ou Reforma de Unidades Escolares - FUNDEB	150.000,00
1053	Aquis. de Veículos para a Sec. Mun. Ass. Social	53.809,77
1054	Aquis. de Imóveis p/ Infra Estrutura Urbana	25.000,00
1055	Aquis. de Imóvel p/ a Adm. Municipal	10.000,00
1056	Abertura de Campos Agrícolas e Sist. de Irrigação	10.000,00
1057	Aquis. de Imóvel p/ Ampl. da Rede Mun. de Ensino	8.968,80
1058	Constr. ou Ampl. de Academias de Saúde	125.000,00
1060	Aquisição de Veículos para o Gabinete do Prefeito	25.000,00
1061	Contr. ou Ampl. de Matadouro Público Municipal	17.937,60
1062	Pavimentação de Vias Públicas	318.834,48
1063	Abertura de Ruas e Avenidas	25.000,00
1064	Const, Ampl, ou Reforma de Prédios Públicos	50.000,00
1065	Implementação de Melhorias Sanitárias Domiciliares	20.000,00
1066	Const. do Aterro Sanitário	17.937,60
1067	Construção de Galerias	17.937,60
1068	Const. do Sist. de Esgotamento Sanitário	35.875,20
1069	Constr. ou Ampl. do Sistema de Telefonia	14.350,08
1070	Constr. ou Ampl. do Sist. de Tv ou Radiodifusão	8.968,80
1071	Constr. ou Ampl. Parques de Vaquejada	20.000,00
1072	Constr. de Casas de Farinha	10.000,00



PREFEITURA MUNICIPAL DE SÃO BRAZ DO PIAUÍ

R DIONISIO P DA SILVA - CNPJ:41522145/0001-30

Orçamento Programa - Exercício de 2022

Página 2

TABELA EXPLICATIVA - RELAÇÃO DE PROJETOS

Lei: 221, Data: 09/12/2021

Código	Discriminação	Valor
1073	Constr. ou Ampl. de Biblioteca Municipal	17.937,60
1074	Aquis. de Equip. p/ a Biblioteca Municipal	8.968,80
1075	Constr. ou Recuperação de Calçamentos na Zona Rural	15.000,00
1076	Implantação de Melhorias Habitacionais na Zona Rural	1.020.000,00
1077	Constr. ou Ampl. da Rede de Esgoto na Zona Rural	10.000,00
1078	Aquis. de Equip. p/ Controladoria Municipal	2.000,00
1079	Aquisição de Equip. para o Depart. de Transportes	5.000,00
1080	Constr. de Quadras Esp. em Unid. Escolares	138.737,54
1082	Implementação de Melhoria Sanitária Domiciliar na Zona Rural	1.000.000,00
1083	Constr, Ampl ou Reforma de Creches-FUNDEB	70.000,00
1084	Aquis. de Equip. p/ Creches-FUNDEB	85.500,00
1085	Aquis. de Equip. p/ Academais de Saúde	25.000,00
1086	Constr. ou Ampl. do CREAS	45.220,00
1087	Aquis. de Equip. para o CREAS	15.000,00
1088	Aquisição de Caminhão Compactador de Lixo	300.000,00
Total		9.058.407,23

DEBORAH SAYONARA
SANTOS
CARDOSO:05139518309

Assinado de forma digital por
DEBORAH SAYONARA SANTOS
CARDOSO:05139518309
Dados: 2021.12.09 08:37:02 -03'00'

DEBORAH SAYONARA SANTOS CARDOSC
PREFEITA MUNICIPAL
051.395.183-09

ROMERITO SOARES
MARTINS:03790661309

Assinado de forma digital por
ROMERITO SOARES
MARTINS:03790661309
Dados: 2021.12.09 08:49:18 -03'00'

ROMERITO SOARES MARTINS
CONTADOR CRC-PI 10.954/O-7
037.906.613-09

**PREFEITURA MUNICIPAL DE SÃO BRAZ DO PIAUÍ**

R DIONISIO P DA SILVA - CNPJ:41522145/0001-30

Orçamento Programa - Exercício de 2022

Página 1

TABELA EXPLICATIVA - RELAÇÃO DE ATIVIDADES

Lei: 221, Data: 09/12/2021

Código	Discriminação	Valor
2001	Manutenção da Câmara Municipal	739.399,79
2002	Contribuições a Entidades	13.015,87
2003	Encargos com o Gabinete do Prefeito	387.549,75
2004	Manutenção da Assessoria Jurídica	265.172,62
2005	Manutenção da Junta de Serviço Militar	9.122,32
2006	Manutenção da Sec. Mun. de Adm. e Planejamento	1.794.038,79
2007	Encargos com PASEP	194.880,32
2008	Encargos com Obrigações Patronais	224.588,53
2009	Encargos com FGTS	38.588,53
2010	Manutenção da Iluminação Pública	135.380,00
2012	Encargos com Precatórios do Serv. Administrativo	350.000,00
2013	Enc. c/ Publicações de Documentos Oficiais	64.916,74
2014	Encargos c/ Publicidade do Município	20.000,00
2015	Encargos com APPM/CNM	50.000,00
2017	Manutenção da Controladoria Municipal	99.241,63
2018	Manutenção da Secretaria de Agricultura	170.500,00
2019	Manutenção do Departamento de Transportes	45.123,77
2020	Manutenção do Serviço de Limpeza Pública	500.677,75
2021	Manutenção e Limpeza de Praças Públicas	68.809,28
2023	Manutenção de Cemitérios	41.836,69
2024	Manutenção de Estradas Vicinais	60.000,00
2025	Manutenção de Chafarizes	42.500,00
2026	Apoio a Solenidades Oficiais	12.557,33
2027	Apoio a Atraições Culturais	189.375,20
2029	Manut. da Setor de Obras e Urbanismo	577.000,00
2030	Manut. da Sec. Mun. de Educação	1.300.815,10
2032	Manutenção de Escolas Municipais	107.646,28
2033	Manut. do PEJA Outras Despesas - FUNDEB	47.500,00
2034	Manutenção do PNAE	187.360,00
2035	Manutenção do Transporte Escolar	254.500,00
2036	Manutenção do QSE	111.100,00
2037	Manutenção do PDDE	26.664,00
2039	Manutenção de Outros Programas do FNDE	116.143,84
2040	Manut. do Ens. Fund. Administrativo- FUNDEB - Outras Despesas	898.000,00
2041	Manut. do Ensino Fundamental - FUNDEB 70	2.603.000,00
2042	Encargos c/ Precatórios Administrativos-FUNDEB	5.000,00
2043	Encargos c/ Precatórios - FUNDEB 70	5.000,00
2045	Manutenção das Ações e Serviços Públicos de Saúde	3.015.000,00
2046	Enc. c/ Precatórios Judiciais-FMS	9.000,00
2047	Manutenção do PAB-FIXO	166.000,00
2048	Manutenção do PSF	388.000,00
2049	Manutenção do PSB	213.000,00
2050	Manut. do Prog. de Ass. Farm. Básica	65.000,00
2051	Manutenção do PACS	400.000,00
2053	Manut. do Teto Financ. Vigil. em Saúde(ex ECD)	41.000,00
2054	Manutenção de Outros Prog. do FNS	56.000,00
2056	Manut. dos Serviços de Apoio Social	817.832,74
2057	Encargos c/ Precatórios Judiciais-FMAS	5.380,27
2058	Manutenção do Conselho Tutelar	114.146,87
2059	Auxílio Funeral	9.872,75
2060	Manut. do Prot. Social Especial-Bolsa	14.350,08
2061	Manutenção do programa CRIANÇA FELIZ	248.473,15
2062	Manutenção do Proteção Social Especial-Jornada	15.248,98
2063	Manutenção de Outros Prog. FNAS	98.649,74
2064	Recuperação de Moradias	20.627,23
2065	Encargos c/ Assinaturas de Jornais e Revistas	7.175,04
2066	Encargos com Identificações	35.000,00
2067	Manutenção do Setor Contábil	300.295,72

**PREFEITURA MUNICIPAL DE SÃO BRAZ DO PIAUÍ**

R DIONISIO P DA SILVA - CNPJ:41522145/0001-30

Orçamento Programa - Exercício de 2022

Página 2

TABELA EXPLICATIVA - RELAÇÃO DE ATIVIDADES

Lei: 221, Data: 09/12/2021

Código	Discriminação	Valor
2068	Treinamento de Capacitação de Pessoal	6.512,48
2069	Encargos com AGESPISA	22.220,00
2070	Manut. do PEJA - FUNDEB 70	45.000,00
2071	MANUT. ED. INFANTIL - CRECHE - OUTRAS DESPESAS	142.000,00
2072	MANUT. ED. INFANTIL - CRECHE - FUNDEB 70	535.000,00
2073	Manut. do Programa de Cofinanciamento do Estado	162.220,00
2074	Manut. de Ações Estrut. de Vig. Sanitária	20.000,00
2075	Manut. do Serv. de Apoio ao PBF/IGD	58.611,31
2077	manutenção dos SCFV	304.493,81
2078	Manutenção do Prog. Brasil Alfabetizado	23.889,53
2079	Assistência a Pessoas Carentes	197.500,00
2080	GESTÃO DO FUNDO DE PREVIDÊNCIA	215.000,00
2081	BENEFÍCIOS PREVIDENCIÁRIOS	585.000,00
2082	MANUTENÇÃO DA SECRETARIA MUNICIPAL DE FINANÇAS	143.320,50
2083	MANUTENÇÃO DA SECRETARIA MUNICIPAL DE MEIO AMBIENTE	208.955,83
2084	MANUTENÇÃO DA SECRETARIA MUNICIPAL DE ESPORTE	269.420,00
2085	MANUTENÇÃO DA SEC. MUN. DE TURISMO E CULTURA	333.873,00
2086	Tratamento de Saúde Fora de Domicílio	203.880,00
2087	Plano de Gerenciamento de Resíduos Sólidos (PGRS)	70.500,00
2088	Enfrentamento da Emergência de Saúde Pública de Importância Internacional Decorrente do Coronavírus - Covid-19	125.000,00
2089	MANUT. ED. INFANTIL - PRÉ-ESCOLA - OUTRAS DESPESAS	105.000,00
2090	MANUT. ED. INFANTIL - PRÉ-ESCOLA - FUNDEB 70	580.000,00
2091	Índice de Gestão Descentralizada do SUAS - IGD/SUAS	26.906,40
2092	Manut. do Prog. de Agente de Combate as Endemias	232.000,00
2093	Manut. do Laboratório Regional de Prótese Dentária Municipal (LRPD)	90.000,00
2094	Manut. e Melhoria do Ensino Infantil - Pré-Escola	160.000,00
2997	RESERVA DO REGIME PRÓPIO DO SERVIDOR - RPPS	700.000,00
2999	Reserva de Contingência	185.000,00
Total		23.548.359,56

DEBORAH SAYONARA SANTOS
CARDOSO:05139518309

Assinado de forma digital por DEBORAH
SAYONARA SANTOS
CARDOSO:05139518309
Dados: 2021.12.09 08:37:22 -03'00'

DEBORAH SAYONARA SANTOS CARDOSO
PREFEITA MUNICIPAL
051.395.183-09

ROMERITO SOARES
MARTINS:03790661309

Assinado de forma digital por
ROMERITO SOARES
MARTINS:03790661309
Dados: 2021.12.09 08:49:58 -03'00'

ROMERITO SOARES MARTINS
CONTADOR CRC-PI 10.954/O-7
037.906.613-09



PREFEITURA MUNICIPAL DE SÃO BRAZ DO PIAUÍ

R DIONISIO P DA SILVA - CNPJ:41522145/0001-30

Orçamento Programa - Exercício de 2022

TABELA EXPLICATIVA - LEGISLAÇÃO DA RECEITA

(Inc. III, § 1º, Art.2º)

Página 1

Lei: 221, Data: 09/12/2021

Código	Discriminação	Fonte	Legislacao
1000.00.0.0.00	RECEITAS CORRENTES		
1100.00.0.0.00	IMPOSTOS, TAXAS E CONTRIBUIÇÕES DE MELHORIA		
1110.00.0.0.00	IMPOSTOS		
1112.00.0.0.00	IMPOSTOS SOBRE O PATRIMÔNIO		
1112.50.0.0.00	IMPOSTO SOBRE A PROPRIEDADE PREDIAL E TERRITORIAL URBANA		
1112.50.0.1.00	IMPOSTO SOBRE A PROPRIEDADE PREDIAL E TERRITORIAL URBANA - P	500 999	C.T.M - Lei nº 44/2004.
1112.50.0.2.00	IMPOSTO SOBRE A PROPRIEDADE PREDIAL E TERRITORIAL URBANA - M	500 999	C.T.M - Lei nº 44/2004.
1112.50.0.3.00	IMPOSTO SOBRE A PROPRIEDADE PREDIAL E TERRITORIAL URBANA - D	500 999	C.T.M - Lei nº 44/2004.
1112.53.0.0.00	IMPOSTOS SOBRE TRANSMISSÃO "INTER VIVOS" DE BENS IMÓVEIS E D		
1112.53.0.1.00	IMPOSTOS SOBRE TRANSMISSÃO "INTER VIVOS" DE BENS IMÓVEIS E D	500 999	C.T.M - Lei nº 44/2004.
1113.00.0.0.00	IMPOSTOS SOBRE A RENDA E PROVENTOS DE QUALQUER NATUREZA		
1113.03.0.0.00	IMPOSTO SOBRE A RENDA - RETIDO NA FONTE		
1113.03.1.0.00	IMPOSTO SOBRE A RENDA - RETIDO NA FONTE - TRABALHO		
1113.03.1.1.00	IMPOSTO SOBRE A RENDA - RETIDO NA FONTE - TRABALHO - PRINCIP	500 999	CF. ART. 158, I
1114.00.0.0.00	IMPOSTOS SOBRE A PRODUÇÃO E CIRCULAÇÃO DE MERCADORIAS E SERV		
1114.51.0.0.00	IMPOSTOS SOBRE SERVIÇOS		
1114.51.1.0.00	IMPOSTO SOBRE SERVIÇOS DE QUALQUER NATUREZA - ISSQN		
1114.51.1.1.00	IMPOSTO SOBRE SERVIÇOS DE QUALQUER NATUREZA - ISSQN - PRINCI	500 999	C.T.M - Lei nº 44/2004.
1114.51.1.2.00	IMPOSTO SOBRE SERVIÇOS DE QUALQUER NATUREZA - ISSQN - MULTAS	500 999	C.T.M - Lei nº 44/2004.
1114.51.1.3.00	IMPOSTO SOBRE SERVIÇOS DE QUALQUER NATUREZA - ISSQN - DÍVIDA	500 999	C.T.M - Lei nº 44/2004.
1120.00.0.0.00	TAXAS		
1121.00.0.0.00	TAXAS PELO EXERCÍCIO DO PODER DE POLÍCIA		
1121.01.0.0.00	TAXAS DE INSPEÇÃO, CONTROLE E FISCALIZAÇÃO		
1121.01.0.1.01	Taxa de Licença para Funcionamento de Estabelecimento	500 999	C.T.M - Lei nº 44/2004.
1121.01.0.1.02	Taxa de Publicidade Comercial	500 999	C.T.M - Lei nº 44/2004.
1121.01.0.1.03	Taxa de Autorização de Funcionamento de Transporte	500 999	C.T.M - Lei nº 44/2004.
1121.01.0.1.04	Taxa de Apreensão, Depósito ou Liberação de Animais	500 999	C.T.M - Lei nº 44/2004.
1121.01.0.1.05	Taxa de licença para Execução de Obras	500 999	C.T.M - Lei nº 44/2004.

**PREFEITURA MUNICIPAL DE SÃO BRAZ DO PIAUÍ**

R DIONISIO P DA SILVA - CNPJ:41522145/0001-30

Orçamento Programa - Exercício de 2022

TABELA EXPLICATIVA - LEGISLAÇÃO DA RECEITA

(Inc. III, § 1º, Art.2º)

Página 2

Lei: 221, Data: 09/12/2021

Codigo	Discriminação	Fonte	Legislacao
1121.01.0.1.06	Outras Taxas pelo Exercício do Poder de Polícia	500 999	C.T.M - Lei nº 44/2004.
1122.00.0.0.00	TAXAS PELA PRESTAÇÃO DE SERVIÇOS		
1122.01.0.0.00	TAXAS PELA PRESTAÇÃO DE SERVIÇOS EM GERAL		
1122.01.0.1.01	Taxa de Limpeza Pública	500 999	C.T.M - Lei nº 44/2004.
1122.01.0.1.02	Outras Taxas pela Prestação de Serviços	500 999	C.T.M - Lei nº 44/2004.
1130.00.0.0.00	CONTRIBUIÇÃO DE MELHORIA		
1131.00.0.0.00	CONTRIBUIÇÃO DE MELHORIA		
1131.99.0.0.00	OUTRAS CONTRIBUIÇÕES DE MELHORIA		
1131.99.0.1.00	OUTRAS CONTRIBUIÇÕES DE MELHORIA - PRINCIPAL	500 999	C.T.M - Lei nº 44/2004.
1200.00.0.0.00	CONTRIBUIÇÕES		
1210.00.0.0.00	CONTRIBUIÇÕES SOCIAIS		
1215.00.0.0.00	CONTRIBUIÇÕES PARA REGIMES PRÓPRIOS DE PREVIDÊNCIA E SISTEM		
1215.01.0.0.00	CONTRIBUIÇÃO DO SERVIDOR CIVIL		
1215.01.1.0.00	CONTRIBUIÇÃO DO SERVIDOR CIVIL ATIVO		
1215.01.1.1.00	CONTRIBUIÇÃO DO SERVIDOR CIVIL ATIVO - PRINCIPAL	800 999	LEI Nº 172, DE 06 de março de 2017.
1215.01.1.2.00	CONTRIBUIÇÃO DO SERVIDOR CIVIL ATIVO - MULTAS E JUROS DE MOR	800 999	LEI Nº 172, DE 06 de março de 2017.
1215.01.2.0.00	CONTRIBUIÇÃO DO SERVIDOR CIVIL INATIVO		
1215.01.2.1.00	CONTRIBUIÇÃO DO SERVIDOR CIVIL INATIVO - PRINCIPAL	800 999	LEI Nº 172, DE 06 de março de 2017.
1215.01.3.0.00	CONTRIBUIÇÃO DO SERVIDOR CIVIL - PENSIONISTAS		
1215.01.3.1.00	CONTRIBUIÇÃO DO SERVIDOR CIVIL - PENSIONISTAS - PRINCIPAL	800 999	
1215.03.0.0.00	CONTRIBUIÇÃO DO SERVIDOR CIVIL - PARCELAMENTOS		
1215.03.0.1.00	CONTRIBUIÇÃO DO SERVIDOR CIVIL - PARCELAMENTOS - PRINCIPAL	800 999	LEI Nº 172, DE 06 de março de 2017.
1215.03.0.2.00	CONTRIBUIÇÃO DO SERVIDOR CIVIL - PARCELAMENTOS - MULTAS E JU	800 999	
1240.00.0.0.00	CONTRIBUIÇÃO PARA O CUSTEIO DO SERVIÇO DE ILUMINAÇÃO PÚBLICA		
1241.00.0.0.00	CONTRIBUIÇÃO PARA O CUSTEIO DO SERVIÇO DE ILUMINAÇÃO PÚBLICA		
1241.50.0.0.00	CONTRIBUIÇÃO PARA O CUSTEIO DO SERVIÇO DE ILUMINAÇÃO PÚBLICA		
1241.50.0.1.00	CONTRIBUIÇÃO PARA O CUSTEIO DO SERVIÇO DE ILUMINAÇÃO PÚBLICA	751 120	Lei Municipal nº 145, de 15 de agosto de 2014.
1300.00.0.0.00	RECEITA PATRIMONIAL		

**PREFEITURA MUNICIPAL DE SÃO BRAZ DO PIAUÍ**

R DIONISIO P DA SILVA - CNPJ:41522145/0001-30

Orçamento Programa - Exercício de 2022

TABELA EXPLICATIVA - LEGISLAÇÃO DA RECEITA

(Inc. III, § 1º, Art.2º)

Página 3

Lei: 221, Data: 09/12/2021

Codigo	Discriminação	Fonte	Legislacao
1310.00.0.0.00	EXPLORAÇÃO DO PATRIMÔNIO IMOBILIÁRIO DO ESTADO		
1311.00.0.0.00	EXPLORAÇÃO DO PATRIMÔNIO IMOBILIÁRIO DO ESTADO		
1311.01.0.0.00	ALUGUÉIS, ARRENDAMENTOS, FOROS, LAUDÊMIOS, TARIFAS DE OCUPAÇ		
1311.01.1.0.00	ALUGUÉIS E ARRENDAMENTOS		
1311.01.1.1.00	ALUGUÉIS E ARRENDAMENTOS - PRINCIPAL	500 999	LEGISLAÇÃO PRÓPRIA
1311.01.2.0.00	FOROS, LAUDÊMIOS E TARIFAS DE OCUPAÇÃO		
1311.01.2.1.00	FOROS, LAUDÊMIOS E TARIFAS DE OCUPAÇÃO - PRINCIPAL	500 999	C.T.M - Lei nº 44/2004.
1311.99.0.0.00	OUTRAS RECEITAS IMOBILIÁRIAS		
1311.99.0.1.00	OUTRAS RECEITAS IMOBILIÁRIAS - PRINCIPAL	500 999	LEGISLAÇÃO PRÓPRIA
1320.00.0.0.00	VALORES MOBILIÁRIOS		
1321.00.0.0.00	JUROS E CORREÇÕES MONETÁRIAS		
1321.01.0.0.00	REMUNERAÇÃO DE DEPÓSITOS BANCÁRIOS		
1321.01.0.1.01	REMUNERAÇÃO DE DEPÓSITOS BANCÁRIOS - NÃO VINCULADO	500 999	LEGISLAÇÃO PRÓPRIA
1321.01.0.1.02	REMUNERAÇÃO DE DEPÓSITOS BANCÁRIOS - CONVÊNIO FEDERAIS	700 999	LEGISLAÇÃO PRÓPRIA
1321.01.0.1.03	REMUNERAÇÃO DE DEPÓSITOS BANCÁRIOS - CONV. ESTADUAIS	701 999	LEGISLAÇÃO ESPECIFICA
1321.01.0.1.04	REMUNERAÇÃO DE DEPÓSITOS BANCÁRIOS - FUNDEB	540 230	LEGISLAÇÃO PRÓPRIA
1321.01.0.1.05	REMUNERAÇÃO DE DEPÓSITOS BANCÁRIOS - COMPL. VAAF	541 230	LEI Nº 14.113, DE 25 DE DEZEMBRO DE 2020
1321.01.0.1.06	REMUNERAÇÃO DE DEPÓSITOS BANCÁRIOS - COMPL. VAAT	542 230	LEI Nº 14.113, DE 25 DE DEZEMBRO DE 2020
1321.01.0.1.07	REMUNERAÇÃO DE DEPÓSITOS BANCÁRIOS - QSE	550 999	LEGISLAÇÃO ESPECIFICA
1321.01.0.1.08	REMUNERAÇÃO DE DEPÓSITOS BANCÁRIOS - PDDE	551 999	LEGISLAÇÃO ESPECIFICA
1321.01.0.1.09	REMUNERAÇÃO DE DEPÓSITOS BANCÁRIOS - PNAE	552 999	Lei nº 10.880/2004.
1321.01.0.1.10	REMUNERAÇÃO DE DEPÓSITOS BANCÁRIOS - PNATE	553 999	LEGISLAÇÃO ESPECIFICA
1321.01.0.1.11	REMUNERAÇÃO DE DEPÓSITOS BANCÁRIOS - OUTROS FNDE	569 999	LEGISLAÇÃO ESPECIFICA
1321.01.0.1.12	REMUNERAÇÃO DE DEPÓSITOS BANCÁRIOS - OUTROS EDUCAÇÃO	599 999	LEGISLAÇÃO ESPECIFICA
1321.01.0.1.13	REMUNERAÇÃO DE DEPÓSITOS BANCÁRIOS - CONV. FED. EDUCAÇÃO	570 999	LEGISLAÇÃO ESPECIFICA
1321.01.0.1.14	REMUNERAÇÃO DE DEPÓSITOS BANCÁRIOS - FMS TESOURO	500 999	LEGISLAÇÃO PRÓPRIA



PREFEITURA MUNICIPAL DE SÃO BRAZ DO PIAUÍ

R DIONISIO P DA SILVA - CNPJ:41522145/0001-30

Orçamento Programa - Exercício de 2022

TABELA EXPLICATIVA - LEGISLAÇÃO DA RECEITA

(Inc. III, § 1º, Art.2º)

Página 4

Lei: 221, Data: 09/12/2021

Codigo	Discriminação	Fonte	Legislacao
1321.01.0.1.15	REMUNERAÇÃO DE DEPÓSITOS BANCÁRIOS - FMS CUSTEIO	600 999	LEGISLAÇÃO PRÓPRIA
1321.01.0.1.16	REMUNERAÇÃO DE DEPÓSITOS BANCÁRIOS - FMS INVESTIMENTO	601 999	LEGISLAÇÃO ESPECIFICA
1321.01.0.1.17	REMUNERAÇÃO DE DEPÓSITOS BANCÁRIOS - FMS COVID	602 999	LEGISLAÇÃO ESPECIFICA
1321.01.0.1.18	REMUNERAÇÃO DE DEPÓSITOS BANCÁRIOS - FMS REC. ESTADUAL	621 999	LEGISLAÇÃO ESPECIFICA
1321.01.0.1.20	REMUNERAÇÃO DE DEPÓSITOS BANCÁRIOS - FMAS TESOUREO	500 999	LEGISLAÇÃO PRÓPRIA
1321.01.0.1.21	REMUNERAÇÃO DE DEPÓSITOS BANCÁRIOS - FMAS PROGRAMAS	660 999	LEGISLAÇÃO PRÓPRIA
1321.01.0.1.22	REMUNERAÇÃO DE DEPÓSITOS BANCÁRIOS - FMAS REC. ESTADUAL	661 999	LEGISLAÇÃO ESPECIFICA
1321.01.0.1.23	REMUNERAÇÃO DE DEPÓSITOS BANCÁRIOS - TRANSF. ESPECIAL UNIÃO	706 999	LEGISLAÇÃO ESPECIFICA
1321.01.0.1.24	REMUNERAÇÃO DE DEPÓSITOS BANCÁRIOS - CIDE	750 999	LEGISLAÇÃO ESPECIFICA
1321.01.0.1.25	REMUNERAÇÃO DE DEPÓSITOS BANCÁRIOS - MDE	500 200	LEGISLAÇÃO ESPECIFICA
1321.01.0.1.26	REMUNERAÇÃO DE DEPÓSITOS BANCÁRIOS - EDUCAÇÃO TRANSF ESTADO	576 999	LEGISLAÇÃO ESPECIFICA
1321.04.0.0.00	REMUNERAÇÃO DOS RECURSOS DO REGIME PRÓPRIO DE PREVIDÊNCIA SO		
1321.04.0.1.00	REMUNERAÇÃO DOS RECURSOS DO REGIME PRÓPRIO DE PREVIDÊNCIA SO	800 999	LEI Nº 172, DE 06 de março de 2017.
1600.00.0.0.00	RECEITA DE SERVIÇOS		
1610.00.0.0.00	SERVIÇOS ADMINISTRATIVOS E COMERCIAIS GERAIS		
1611.00.0.0.00	SERVIÇOS ADMINISTRATIVOS E COMERCIAIS GERAIS		
1611.01.0.0.00	SERVIÇOS ADMINISTRATIVOS E COMERCIAIS GERAIS		
1611.01.0.1.00	SERVIÇOS ADMINISTRATIVOS E COMERCIAIS GERAIS - PRINCIPAL	500 999	C.T.M - Lei nº 44/2004.
1611.02.0.0.00	INSCRIÇÃO EM CONCURSOS E PROCESSOS SELETIVOS		
1611.02.0.1.00	INSCRIÇÃO EM CONCURSOS E PROCESSOS SELETIVOS - PRINCIPAL	500 999	LEGISLAÇÃO PRÓPRIA
1700.00.0.0.00	TRANSFERÊNCIAS CORRENTES		
1710.00.0.0.00	TRANSFERÊNCIAS DA UNIÃO E DE SUAS ENTIDADES		
1711.00.0.0.00	TRANSFERÊNCIAS DECORRENTES DE PARTICIPAÇÃO NA RECEITA DA UNI		
1711.51.0.0.00	COTA-PARTE DO FUNDO DE PARTICIPAÇÃO DOS MUNICÍPIOS - FPM		
1711.51.1.0.00	COTA-PARTE DO FUNDO DE PARTICIPAÇÃO DOS MUNICÍPIOS - COTA ME		
1711.51.1.1.00	COTA-PARTE DO FUNDO DE PARTICIPAÇÃO DOS MUNICÍPIOS - COTA ME	500 999	CF. ART. 159, I B



PREFEITURA MUNICIPAL DE SÃO BRAZ DO PIAUÍ

R DIONISIO P DA SILVA - CNPJ:41522145/0001-30

Orçamento Programa - Exercício de 2022

TABELA EXPLICATIVA - LEGISLAÇÃO DA RECEITA

(Inc. III, § 1º, Art.2º)

Página 5

Lei: 221, Data: 09/12/2021

Codigo	Discriminação	Fonte	Legislacao
1711.51.2.0.00	COTA-PARTE DO FUNDO DE PARTICIPAÇÃO DO MUNICÍPIOS – 1% COTA		
1711.51.2.1.00	COTA-PARTE DO FUNDO DE PARTICIPAÇÃO DO MUNICÍPIOS – 1% COTA	500 999	
1711.51.3.0.00	COTA-PARTE DO FUNDO DE PARTICIPAÇÃO DOS MUNICÍPIOS - 1% COTA		
1711.51.3.1.00	COTA-PARTE DO FUNDO DE PARTICIPAÇÃO DOS MUNICÍPIOS - 1% COTA	500 999	
1711.52.0.0.00	COTA-PARTE DO IMPOSTO SOBRE A PROPRIEDADE TERRITORIAL RURAL		
1711.52.0.1.00	COTA-PARTE DO IMPOSTO SOBRE A PROPRIEDADE TERRITORIAL RURAL	500 999	CF. ART. 158, II
1712.00.0.0.00	TRANSFERÊNCIAS DAS COMPENSAÇÕES FINANCEIRAS PELA EXPLORAÇÃO		
1712.52.0.0.00	COTA-PARTE DA COMPENSAÇÃO FINANCEIRA PELA PRODUÇÃO DE PETRÓL		
1712.52.4.0.00	COTA-PARTE DO FUNDO ESPECIAL DO PETRÓLEO – FEP		
1712.52.4.1.00	COTA-PARTE DO FUNDO ESPECIAL DO PETRÓLEO – FEP - PRINCIPAL	500 999	Lei 7.453/1985
1712.99.0.0.00	OUTRAS TRANSFERÊNCIAS DECORRENTES DE COMPENSAÇÃO FINANCEIRA		
1712.99.0.1.00	OUTRAS TRANSFERÊNCIAS DECORRENTES DE COMPENSAÇÃO FINANCEIRA	500 999	Lei nº 7.990/1989; Lei nº 8001/1990.
1713.00.0.0.00	TRANSFERÊNCIAS DE RECURSOS DO SISTEMA ÚNICO DE SAÚDE – SUS		
1713.50.0.0.00	TRANSFERÊNCIAS DE RECURSOS DO SISTEMA ÚNICO DE SAÚDE – SUS –		
1713.50.1.0.00	TRANSFERÊNCIAS DE RECURSOS DO BLOCO DE MANUTENÇÃO DAS AÇÕES		
1713.50.1.1.01	TRANSFERÊNCIAS DE RECURSOS DO BLOCO DE MANUTENÇÃO DAS Ações	600 999	Lei 141/2012.
1713.50.1.1.02	TRANSF REC DO BL DE MANUT DAS AÇÕES SAÚDE- EMENDA INDIVIDUAL	600 999	Lei 141/2012.
1713.50.1.1.03	TRANSF REC DO BL DE MANUT DAS AÇÕES SAÚDE- EMENDA BANCADA	600 999	Lei 141/2012.
1713.50.2.0.00	TRANSFERÊNCIAS DE RECURSOS DO BLOCO DE MANUTENÇÃO DAS AÇÕES		
1713.50.2.1.00	TRANSFERÊNCIAS DE RECURSOS DO BLOCO DE MANUTENÇÃO DAS AÇÕES	600 999	Lei 141/2012.
1713.50.3.0.00	TRANSFERÊNCIAS DE RECURSOS DO BLOCO DE MANUTENÇÃO DAS AÇÕES		
1713.50.3.1.00	TRANSFERÊNCIAS DE RECURSOS DO BLOCO DE MANUTENÇÃO DAS AÇÕES	600 999	Lei 141/2012.
1713.50.4.0.00	TRANSFERÊNCIAS DE RECURSOS DO BLOCO DE MANUTENÇÃO DAS AÇÕES		
1713.50.4.1.00	TRANSFERÊNCIAS DE RECURSOS DO BLOCO DE MANUTENÇÃO DAS AÇÕES	600 999	Lei 141/2012.
1713.50.5.0.00	TRANSFERÊNCIAS DE RECURSOS DO BLOCO DE MANUTENÇÃO DAS AÇÕES		
1713.50.5.1.00	TRANSFERÊNCIAS DE RECURSOS DO BLOCO DE MANUTENÇÃO DAS AÇÕES	600 999	Lei 141/2012.
1713.50.9.0.00	TRANSFERÊNCIAS DE RECURSOS DO BLOCO DE MANUTENÇÃO DAS AÇÕES		
1713.50.9.1.01	TRANSF. DE REC. DO BL. DE MANUTENÇÃO DAS AÇÕES-COVID	602 999	Lei 141/2012.



PREFEITURA MUNICIPAL DE SÃO BRAZ DO PIAUÍ

R DIONISIO P DA SILVA - CNPJ:41522145/0001-30

Orçamento Programa - Exercício de 2022

TABELA EXPLICATIVA - LEGISLAÇÃO DA RECEITA

(Inc. III, § 1º, Art.2º)

Página 6

Lei: 221, Data: 09/12/2021

Codigo	Discriminação	Fonte	Legislacao
1713.50.9.1.02	TRANSF. DE REC. DO BL. DE MANUTENÇÃO DAS AÇÕES-OUTROS PROG	600 999	Lei 141/2012.
1714.00.0.0.00	TRANSFERÊNCIAS DE RECURSOS DO FUNDO NACIONAL DO DESENVOLVIME		
1714.50.0.0.00	TRANSFERÊNCIAS DO SALÁRIO-EDUCAÇÃO		
1714.50.0.1.00	TRANSFERÊNCIAS DO SALÁRIO-EDUCAÇÃO - PRINCIPAL	550 999	Lei 11.947/2009.
1714.51.0.0.00	TRANSFERÊNCIAS DIRETAS DO FNDE REFERENTES AO PROGRAMA DINHEI		
1714.51.0.1.00	TRANSFERÊNCIAS DIRETAS DO FNDE REFERENTES AO PROGRAMA DINHEI	551 999	Lei 11.947/2009.
1714.52.0.0.00	TRANSFERÊNCIAS REFERENTES AO PROGRAMA NACIONAL DE ALIMENTAÇÃO		
1714.52.0.1.00	TRANSFERÊNCIAS REFERENTES AO PROGRAMA NACIONAL DE ALIMENTAÇÃO	552 999	Lei 11.947/2009.
1714.53.0.0.00	TRANSFERÊNCIAS REFERENTES AO PROGRAMA NACIONAL DE APOIO AO T		
1714.53.0.1.00	TRANSFERÊNCIAS REFERENTES AO PROGRAMA NACIONAL DE APOIO AO T	553 999	
1714.99.0.0.00	OUTRAS TRANSFERÊNCIAS DIRETAS DO FUNDO NACIONAL DO DESENVOLV		
1714.99.0.1.01	OUTRAS TRANSFERÊNCIAS DIRETAS DO FNDE	569 999	Lei 11.947/2009.
1714.99.0.1.02	OUTRAS TRANSFERÊNCIAS DIRETAS - OUTROS REC. EDUCAÇÃO	599 999	LEGISLAÇÃO ESPECIFICA
1715.00.0.0.00	TRANSFERÊNCIAS DE RECURSOS DE COMPLEMENTAÇÃO DA UNIÃO AO FUN		
1715.50.0.0.00	TRANSFERÊNCIAS DE RECURSOS DE COMPLEMENTAÇÃO DA UNIÃO AO FUN		
1715.50.0.1.00	TRANSFERÊNCIAS DE RECURSOS DE COMPLEMENTAÇÃO DA UNIÃO AO FUN	542 230	
1715.51.0.0.00	TRANSFERÊNCIAS DE RECURSOS DE COMPLEMENTAÇÃO DA UNIÃO AO FUN		
1715.51.0.1.00	TRANSFERÊNCIAS DE RECURSOS DE COMPLEMENTAÇÃO DA UNIÃO AO FUN	541 230	
1716.00.0.0.00	TRANSFERÊNCIAS DE RECURSOS DO FUNDO NACIONAL DE ASSISTÊNCIA		
1716.50.0.0.00	TRANSFERÊNCIAS DE RECURSOS DO FUNDO NACIONAL DE ASSISTÊNCIA		
1716.50.0.1.01	TRANSFERÊNCIA DE RECURSO DO FNAS-PROG PRIMEIRA INFANCIA SUAS	660 999	NOB/SUAS - 2012.
1716.50.0.1.02	TRANSFERÊNCIAS DE RECURSOS DO FNAS - PSB PBFI	660 999	NOB/SUAS - 2012.
1716.50.0.1.03	TRANSFERÊNCIAS DE RECURSOS DO FNAS - PSB SCFV	660 999	NOB/SUAS - 2012.
1716.50.0.1.04	TRANSFERÊNCIAS DE RECURSOS DO FNAS - IGDBF	660 999	NOB/SUAS - 2012.
1716.50.0.1.05	TRANSFERÊNCIAS DE RECURSOS DO FNAS - IGD-SUAS	660 999	NOB/SUAS - 2012.
1716.50.0.1.06	TRANSFERÊNCIAS DE RECURSOS DO FNAS - BPC NA ESCOLA	660 999	NOB/SUAS - 2012.
1716.50.0.1.07	TRANSFERÊNCIAS DE RECURSOS DO FNAS - OUTROS PROG FNAS	660 999	NOB/SUAS - 2012.
1716.50.0.1.08	TRANSFERÊNCIAS DE RECURSOS DO FNAS - MEDIA COMPLEXIDADE	660 999	LEGISLAÇÃO ESPECIFICA



PREFEITURA MUNICIPAL DE SÃO BRAZ DO PIAUÍ

R DIONISIO P DA SILVA - CNPJ:41522145/0001-30

Orçamento Programa - Exercício de 2022

TABELA EXPLICATIVA - LEGISLAÇÃO DA RECEITA

(Inc. III, § 1º, Art.2º)

Página 7

Lei: 221, Data: 09/12/2021

Codigo	Discriminação	Fonte	Legislacao
1717.00.0.0.00	TRANSFERÊNCIAS DE CONVÊNIO DA UNIÃO E DE SUAS ENTIDADES		
1717.50.0.0.00	TRANSFERÊNCIAS DE CONVÊNIO DA UNIÃO PARA O SISTEMA ÚNICO DE		
1717.50.0.1.00	TRANSFERÊNCIAS DE CONVÊNIO DA UNIÃO PARA O SISTEMA ÚNICO DE	631 999	DECRETO Nº 6.170, DE 25 DE JULHO DE 2007; Artigo 25 LC nº 101 de 04 de Maio de 2000.
1717.51.0.0.00	TRANSFERÊNCIAS DE CONVÊNIO DA UNIÃO DESTINADAS A PROGRAMAS		
1717.51.0.1.00	TRANSFERÊNCIAS DE CONVÊNIO DA UNIÃO DESTINADAS A PROGRAMAS	570 999	DECRETO Nº 6.170, DE 25 DE JULHO DE 2007; Artigo 25 LC nº 101 de 04 de Maio de 2000.
1717.52.0.0.00	TRANSFERÊNCIAS DE CONVÊNIO DA UNIÃO DESTINADAS A PROGRAMAS		
1717.52.0.1.00	TRANSFERÊNCIAS DE CONVÊNIO DA UNIÃO DESTINADAS A PROGRAMAS	665 999	DECRETO Nº 6.170, DE 25 DE JULHO DE 2007; Artigo 25 LC nº 101 de 04 de Maio de 2000.
1717.99.0.0.00	OUTRAS TRANSFERÊNCIAS DE CONVÊNIO DA UNIÃO E DE SUAS ENTIDA		
1717.99.0.1.00	OUTRAS TRANSFERÊNCIAS DE CONVÊNIO DA UNIÃO E DE SUAS ENTIDA	700 999	DECRETO Nº 6.170, DE 25 DE JULHO DE 2007; Artigo 25 LC nº 101 de 04 de Maio de 2000.
1719.00.0.0.00	OUTRAS TRANSFERÊNCIAS DE RECURSOS DA UNIÃO E DE SUAS ENTIDAD		
1719.51.0.0.00	TRANSFERÊNCIAS FINANCEIRAS DO ICMS – DESONERAÇÃO – L.C. Nº 8		
1719.51.0.1.00	TRANSFERÊNCIAS FINANCEIRAS DO ICMS – DESONERAÇÃO – L.C. Nº 8	500 999	LEI COMPLEMENTAR Nº 87/1996.
1719.56.0.0.00	TRANSFERÊNCIAS DECORRENTES DE DECISÃO JUDICIAL (PRECATÓRIOS)		
1719.56.0.1.00	TRANSFERÊNCIAS DECORRENTES DE DECISÃO JUDICIAL (PRECATÓRIOS)	544 999	LEI Nº 9.424, DE 24 DE DEZEMBRO DE 1996.
1719.57.0.0.00	TRANSFERÊNCIA ESPECIAL DA UNIÃO		
1719.57.0.1.00	TRANSFERÊNCIA ESPECIAL DA UNIÃO - PRINCIPAL	706 999	art. 166-A, inciso I, da Constituição Federal.
1719.58.0.0.00	TRANSFERÊNCIA OBRIGATÓRIA DECORRENTE DA LEI COMPLEMENTAR Nº		
1719.58.0.1.00	TRANSFERÊNCIA OBRIGATÓRIA DECORRENTE DA LEI COMPLEMENTAR Nº	500 999	LEI COMPLEMENTAR Nº 176/2020
1719.99.0.0.00	OUTRAS TRANSFERÊNCIAS DE RECURSOS DA UNIÃO E DE SUAS ENTIDAD		
1719.99.0.1.01	OUTRAS TRANSFERÊNCIAS DE RECURSOS DA UNIÃO - NÃO VINCULADOS	500 999	LEGISLAÇÃO ESPECIFICA
1719.99.0.1.02	OUTRAS TRANSFERÊNCIAS DE RECURSOS DA UNIÃO- OUTROS REC. VINC	899 999	Lei Federal nº 13.979, de 06 de fevereiro de 2020.
1719.99.0.1.03	OUTRAS TRANSF. DE RECURSOS DA UNIÃO - OUTROS VINC. DE TRANSF	749 999	LEGISLAÇÃO ESPECIFICA
1720.00.0.0.00	TRANSFERÊNCIAS DOS ESTADOS E DO DISTRITO FEDERAL E DE SUAS E		
1721.00.0.0.00	PARTICIPAÇÃO NA RECEITA DOS ESTADOS E DISTRITO FEDERAL		
1721.50.0.0.00	COTA-PARTE DO ICMS		



PREFEITURA MUNICIPAL DE SÃO BRAZ DO PIAUÍ

R DIONISIO P DA SILVA - CNPJ:41522145/0001-30

Orçamento Programa - Exercício de 2022

TABELA EXPLICATIVA - LEGISLAÇÃO DA RECEITA

(Inc. III, § 1º, Art.2º)

Página 8

Lei: 221, Data: 09/12/2021

Código	Discriminação	Fonte	Legislacao
1721.50.0.1.00	COTA-PARTE DO ICMS - PRINCIPAL	500 999	CF. ART. 158, IV. Constituição Estadual, Art. 172.
1721.51.0.0.00	COTA-PARTE DO IPVA		
1721.51.0.1.00	COTA-PARTE DO IPVA - PRINCIPAL	500 999	CF. ART. 158, III; Constituição Estadual, Art. 172
1721.52.0.0.00	COTA-PARTE DO IPI - MUNICÍPIOS		
1721.52.0.1.00	COTA-PARTE DO IPI - MUNICÍPIOS - PRINCIPAL	500 999	CF. ART. 159, I, § 3º.
1721.53.0.0.00	COTA-PARTE DA CONTRIBUIÇÃO DE INTERVENÇÃO NO DOMÍNIO ECONÔMI		
1721.53.0.1.00	COTA-PARTE DA CONTRIBUIÇÃO DE INTERVENÇÃO NO DOMÍNIO ECONÔMI	750 999	Lei 10.336/2001.
1723.00.0.0.00	TRANSFERÊNCIAS DE RECURSOS DO SISTEMA ÚNICO DE SAÚDE – SUS		
1723.50.0.0.00	TRANSFERÊNCIAS DE RECURSOS DO SISTEMA ÚNICO DE SAÚDE – SUS		
1723.50.0.1.01	TRANSF. DE REC. DO SIST. ÚNICO DE SAÚDE – COFINANCIAMENTO	621 999	Constituição Estadual, Art. 265.
1729.00.0.0.00	OUTRAS TRANSFERÊNCIAS DOS ESTADOS E DISTRITO FEDERAL		
1729.51.0.0.00	TRANSFERÊNCIAS DE ESTADOS DESTINADAS À ASSISTÊNCIA SOCIAL		
1729.51.0.1.00	TRANSFERÊNCIAS DE ESTADOS DESTINADAS À ASSISTÊNCIA SOCIAL -	661 999	LEGISLAÇÃO ESPECIFICA
1729.52.0.0.00	TRANSFERÊNCIAS DE RECURSOS DESTINADOS A PROGRAMAS DE EDUCAÇÃO		
1729.52.0.1.00	TRANSFERÊNCIAS DE RECURSOS DESTINADOS A PROGRAMAS DE EDUCAÇÃO	576 999	LEGISLÇAO ESPECIFICA
1729.99.0.0.00	OUTRAS TRANSFERÊNCIAS DOS ESTADOS E DF		
1729.99.0.1.00	OUTRAS TRANSFERÊNCIAS DOS ESTADOS E DF - PRINCIPAL	500 999	Constituição Estadual, Art. 265.
1750.00.0.0.00	TRANSFERÊNCIAS DE OUTRAS INSTITUIÇÕES PÚBLICAS		
1751.00.0.0.00	TRANSFERÊNCIAS DE RECURSOS DO FUNDO DE MANUTENÇÃO E DESENVOL		
1751.50.0.0.00	TRANSFERÊNCIAS DE RECURSOS DO FUNDO DE MANUTENÇÃO E DESENVOL		
1751.50.0.1.00	TRANSFERÊNCIAS DE RECURSOS DO FUNDO DE MANUTENÇÃO E DESENVOL	540 230	EMENDA CONSTITUCIONAL Nº 108/2020.
1900.00.0.0.00	OUTRAS RECEITAS CORRENTES		
1920.00.0.0.00	INDENIZAÇÕES, RESTITUIÇÕES E RESSARCIMENTOS		
1921.00.0.0.00	INDENIZAÇÕES		
1921.99.0.0.00	OUTRAS INDENIZAÇÕES		
1921.99.0.1.00	OUTRAS INDENIZAÇÕES - PRINCIPAL	500 999	LEGISLAÇÃO PRÓPRIA
1922.00.0.0.00	RESTITUIÇÕES		



PREFEITURA MUNICIPAL DE SÃO BRAZ DO PIAUÍ

R DIONÍSIO P DA SILVA - CNPJ:41522145/0001-30

Orçamento Programa - Exercício de 2022

TABELA EXPLICATIVA - LEGISLAÇÃO DA RECEITA

(Inc. III, § 1º, Art.2º)

Página 9

Lei: 221, Data: 09/12/2021

Código	Discriminação	Fonte	Legislação
1922.99.0.0.00	OUTRAS RESTITUIÇÕES		
1922.99.0.1.00	OUTRAS RESTITUIÇÕES - PRINCIPAL	500 999	
1930.00.0.0.00	BENS, DIREITOS E VALORES INCORPORADOS AO PATRIMÔNIO PÚBLICO		
1931.00.0.0.00	BENS, DIREITOS E VALORES INCORPORADOS AO PATRIMÔNIO PÚBLICO		
1931.01.0.0.00	BENS, DIREITOS E VALORES PERDIDOS EM FAVOR DO PODER PÚBLICO		
1931.01.0.1.00	BENS, DIREITOS E VALORES PERDIDOS EM FAVOR DO PODER PÚBLICO	500 999	
1990.00.0.0.00	DEMAIS RECEITAS CORRENTES		
1999.00.0.0.00	OUTRAS RECEITAS CORRENTES		
1999.01.0.0.00	APORTES PERIÓDICOS PARA AMORTIZAÇÃO DE DÉFICIT ATUARIAL DO R		
1999.01.0.1.00	APORTES PERIÓDICOS PARA AMORTIZAÇÃO DE DÉFICIT ATUARIAL DO R	800 150	LEI Nº 172, DE 06 de março de 2017.
1999.03.0.0.00	COMPENSAÇÕES FINANCEIRAS ENTRE O REGIME GERAL E OS REGIMES P		
1999.03.0.1.00	COMPENSAÇÕES FINANCEIRAS ENTRE O REGIME GERAL E OS REGIMES P	500 999	LEI Nº 9.796, DE 5 DE MAIO DE 1999; DECRETO nº 10.188, DE 20 DE DEZEMBRO DE 2019.
1999.03.0.1.00	COMPENSAÇÕES FINANCEIRAS ENTRE O REGIME GERAL E OS REGIMES P	800 999	
2000.00.0.0.00	RECEITAS DE CAPITAL		
2100.00.0.0.00	OPERAÇÕES DE CRÉDITO		
2110.00.0.0.00	OPERAÇÕES DE CRÉDITO - MERCADO INTERNO		
2119.00.0.0.00	OUTRAS OPERAÇÕES DE CRÉDITO - MERCADO INTERNO		
2119.99.0.0.00	OUTRAS OPERAÇÕES DE CRÉDITO - MERCADO INTERNO		
2119.99.0.1.00	OUTRAS OPERAÇÕES DE CRÉDITO - MERCADO INTERNO - PRINCIPAL	754 999	LEGISLAÇÃO PRÓPRIA
2200.00.0.0.00	ALIENAÇÃO DE BENS		
2210.00.0.0.00	ALIENAÇÃO DE BENS MÓVEIS		
2213.00.0.0.00	ALIENAÇÃO DE BENS MÓVEIS E SEMOVENTES		
2213.01.0.0.00	ALIENAÇÃO DE BENS MÓVEIS E SEMOVENTES		
2213.01.0.1.00	ALIENAÇÃO DE BENS MÓVEIS E SEMOVENTES - PRINCIPAL	755 999	LEGISLAÇÃO PRÓPRIA
2400.00.0.0.00	TRANSFERÊNCIAS DE CAPITAL		
2410.00.0.0.00	TRANSFERÊNCIAS DA UNIÃO E DE SUAS ENTIDADES		
2411.00.0.0.00	TRANSFERÊNCIAS DE RECURSOS DO SISTEMA ÚNICO DE SAÚDE - SUS		
2411.50.0.0.00	TRANSFERÊNCIAS DE RECURSOS DO SISTEMA ÚNICO DE SAÚDE - SUS -		
2411.50.1.0.00	TRANSFERÊNCIAS DE RECURSOS DO BLOCO DE MANUTENÇÃO DAS AÇÕES		
2411.50.1.1.00	TRANSFERÊNCIAS DE RECURSOS DO BLOCO DE MANUTENÇÃO DAS AÇÕES	601 999	DECRETO Nº 6.170, DE 25 DE JULHO DE 2007; Artigo 25 LC nº 101 de 04 de Maio de 2000.



PREFEITURA MUNICIPAL DE SÃO BRAZ DO PIAUÍ

R DIONISIO P DA SILVA - CNPJ:41522145/0001-30

Orçamento Programa - Exercício de 2022

TABELA EXPLICATIVA - LEGISLAÇÃO DA RECEITA

(Inc. III, § 1º, Art.2º)

Página 10

Lei: 221, Data: 09/12/2021

Codigo	Discriminação	Fonte	Legislacao
2412.00.0.0.00	TRANSFERÊNCIAS DE RECURSOS DO FUNDO NACIONAL DO DESENVOLVIME		
2412.50.0.0.00	TRANSFERÊNCIAS DE RECURSOS DESTINADOS A PROGRAMAS DE EDUCAÇÃO		
2412.50.1.0.00	TRANSFERÊNCIAS PARA O PROGRAMA DE APOIO AO TRANSPORTE ESCOLA		
2412.50.1.1.00	TRANSFERÊNCIAS PARA O PROGRAMA DE APOIO AO TRANSPORTE ESCOLA	569 999	DECRETO Nº 6.170, DE 25 DE JULHO DE 2007; Artigo 25 LC nº 101 de 04 de Maio de 2000.
2412.50.2.0.00	TRANSFERÊNCIAS PARA O PROGRAMA NACIONAL DE REESTRUTURAÇÃO E		
2412.50.2.1.00	TRANSFERÊNCIAS PARA O PROGRAMA NACIONAL DE REESTRUTURAÇÃO E	569 999	DECRETO Nº 6.170, DE 25 DE JULHO DE 2007; Artigo 25 LC nº 101 de 04 de Maio de 2000.
2412.50.9.0.00	OUTRAS TRANSFERÊNCIAS DESTINADAS A PROGRAMAS DE EDUCAÇÃO		
2412.50.9.1.00	OUTRAS TRANSFERÊNCIAS DESTINADAS A PROGRAMAS DE EDUCAÇÃO - P	569 999	DECRETO Nº 6.170, DE 25 DE JULHO DE 2007; Artigo 25 LC nº 101 de 04 de Maio de 2000.
2413.00.0.0.00	TRANSFERÊNCIAS DE RECURSOS DO FUNDO NACIONAL DE ASSISTÊNCIA		
2413.50.0.0.00	TRANSFERÊNCIAS DE RECURSOS DO FUNDO NACIONAL DE ASSISTÊNCIA		
2413.50.0.1.00	TRANSFERÊNCIAS DE RECURSOS DO FUNDO NACIONAL DE ASSISTÊNCIA	660 999	LEGISLAÇÃO ESPECIFICA
2414.00.0.0.00	TRANSFERÊNCIAS DE CONVÊNIO DA UNIÃO E DE SUAS ENTIDADES		
2414.99.0.0.00	OUTRAS TRANSFERÊNCIAS DE CONVÊNIO DA UNIÃO E DE SUAS ENTIDA		
2414.99.0.1.00	OUTRAS TRANSFERÊNCIAS DE CONVÊNIO DA UNIÃO E DE SUAS ENTIDA	700 999	DECRETO Nº 6.170, DE 25 DE JULHO DE 2007; Artigo 25 LC nº 101 de 04 de Maio de 2000.
2420.00.0.0.00	TRANSFERÊNCIAS DOS ESTADOS E DO DISTRITO FEDERAL E DE SUAS E		
2422.00.0.0.00	TRANSFERÊNCIAS DE CONVÊNIO DOS ESTADOS E DF E DE SUAS ENTID		
2422.99.0.0.00	OUTRAS TRANSFERÊNCIAS DE CONVÊNIO DOS ESTADOS E DF E DE SUA		
2422.99.0.1.00	OUTRAS TRANSFERÊNCIAS DE CONVÊNIO DOS ESTADOS E DF E DE SUA	701 999	LEGISLAÇÃO PROPRIA
2900.00.0.0.00	OUTRAS RECEITAS DE CAPITAL		
2990.00.0.0.00	DEMAIS RECEITAS DE CAPITAL		
2999.00.0.0.00	OUTRAS RECEITAS DE CAPITAL		
2999.99.0.0.00	OUTRAS RECEITAS DE CAPITAL		
2999.99.0.1.00	OUTRAS RECEITAS DE CAPITAL - PRINCIPAL	500 999	DECRETO Nº 6.170, DE 25 DE JULHO DE 2007; Artigo 25 LC nº 101 de 04 de Maio de 2000.
7000.00.0.0.00	RECEITAS CORRENTES		
7200.00.0.0.00	CONTRIBUIÇÕES		
7210.00.0.0.00	CONTRIBUIÇÕES SOCIAIS		



PREFEITURA MUNICIPAL DE SÃO BRAZ DO PIAUÍ

R DIONISIO P DA SILVA - CNPJ:41522145/0001-30

Orçamento Programa - Exercício de 2022

TABELA EXPLICATIVA - LEGISLAÇÃO DA RECEITA

(Inc. III, § 1º, Art.2º)

Página 11

Lei: 221, Data: 09/12/2021

Codigo	Discriminação	Fonte	Legislacao
7215.00.0.0.00	CONTRIBUIÇÕES PARA REGIMES PRÓPRIOS DE PREVIDÊNCIA E SISTEM		
7215.02.0.0.00	CONTRIBUIÇÃO PATRONAL - SERVIDOR CIVIL		
7215.02.1.0.00	CONTRIBUIÇÃO PATRONAL - SERVIDOR CIVIL ATIVO		
7215.02.1.1.00	CONTRIBUIÇÃO PATRONAL - SERVIDOR CIVIL ATIVO - PRINCIPAL	800 999	
7215.02.1.2.00	CONTRIBUIÇÃO PATRONAL - SERVIDOR CIVIL ATIVO - MULTAS E JURO	800 999	
7215.51.0.0.00	CONTRIBUIÇÃO PATRONAL - PARCELAMENTOS		
7215.51.1.0.00	CONTRIBUIÇÃO PATRONAL - SERVIDOR CIVIL ATIVO - PARCELAMENTOS		
7215.51.1.1.00	CONTRIBUIÇÃO PATRONAL - SERVIDOR CIVIL ATIVO - PARCELAMENTOS	800 999	
7215.51.1.2.00	CONTRIBUIÇÃO PATRONAL - SERVIDOR CIVIL ATIVO - PARCELAMENTOS	800 999	
9000.00.0.0.00	(R) DEDUCOES DA RECEITA		
9500.00.0.0.00	(R) DEDUÇÕES DO FUNDEB		
9510.00.0.0.00	(R) DEDUÇÕES DO FUNDEB	500 999	LEGISLAÇÃO FEDERAL/ESTADUAL

DEBORAH SAYONARA SANTOS
CARDOSO:05139518309

Assinado de forma digital por DEBORAH
SAYONARA SANTOS
CARDOSO:05139518309
Dados: 2021.12.09 08:37:47 -03'00'

DEBORAH SAYONARA SANTOS CARDOSO
PREFEITA MUNICIPAL
051.395.183-09

ROMERITO SOARES
MARTINS:03790661309

Assinado de forma digital por
ROMERITO SOARES
MARTINS:03790661309
Dados: 2021.12.09 08:50:30 -03'00'

ROMERITO SOARES MARTINS
CONTADOR CRC-PI 10.954/O-7
037.906.613-09



PREFEITURA MUNICIPAL DE SÃO BRAZ DO PIAUÍ

R DIONISIO P DA SILVA - CNPJ:41522145/0001-30

Orçamento Programa - Exercício de 2022

Anexo 01

DEMONSTRATIVO DA RECEITA E DESPESA SEGUNDO AS CATEGORIAS ECONOMICAS

(Inc.II, §1º, Art.2º)

Página 1

Lei: 221, Data: 09/12/2021

RECEITA	R\$	R\$
RECEITAS CORRENTES		
IMPOSTOS, TAXAS E CONTRIBUIÇÕES DE MELHORIA	767.036,25	
CONTRIBUIÇÕES	713.880,00	
RECEITA PATRIMONIAL	120.889,48	
RECEITA DE SERVIÇOS	5.379,26	
TRANSFERÊNCIAS CORRENTES	26.466.473,68	
OUTRAS RECEITAS CORRENTES	203.395,12	
CONTRIBUIÇÕES	720.000,00	
(R) DEDUÇÕES DO FUNDEB	-2.484.248,66	
SUB TOTAL		26.512.805,13
TOTAL		26.512.805,13
SUPERAVIT DO ORCAMENTO CORRENTE		4.207.426,57
RECEITAS DE CAPITAL		
OPERAÇÕES DE CRÉDITO	18.834,48	
ALIENAÇÃO DE BENS	28.252,78	
TRANSFERÊNCIAS DE CAPITAL	5.546.874,40	
OUTRAS RECEITAS DE CAPITAL	500.000,00	
SUB TOTAL		6.093.961,66
TOTAL		10.301.388,23
R E S U M O		
RECEITAS CORRENTES	28.277.053,79	
RECEITAS CORRENTES	720.000,00	
DEDUÇÕES DA RECEITA CORRENTE	-2.484.248,66	
RECEITAS DE CAPITAL	6.093.961,66	
TOTAL DE RECEITAS		32.606.766,79
TOTAL		32.606.766,79

DESPESA	R\$	R\$
DESPESAS CORRENTES		
PESSOAL E ENCARGOS SOCIAIS	11.285.344,67	
OUTRAS DESPESAS CORRENTES	11.020.033,89	
SUB TOTAL		22.305.378,56
SUPERAVIT DO ORCAMENTO CORRENTE		4.207.426,57
TOTAL		26.512.805,13
DESPESAS DE CAPITAL		
INVESTIMENTOS	9.226.388,23	
AMORTIZAÇÃO DA DÍVIDA	190.000,00	
SUB TOTAL		9.416.388,23
RESERVA DO RPPS		700.000,00
RESERVA DE CONTINGENCIA		185.000,00
TOTAL		10.301.388,23
R E S U M O		
DESPESAS CORRENTES	22.305.378,56	
DESPESAS DE CAPITAL	9.416.388,23	
RESERVA DE CONTINGÊNCIA	885.000,00	
TOTAL DE DESPESA		32.606.766,79
TOTAL		32.606.766,79



PREFEITURA MUNICIPAL DE SÃO BRAZ DO PIAUÍ

R DIONISIO P DA SILVA - CNPJ:41522145/0001-30

Orçamento Programa - Exercício de 2022

DEMONSTRATIVO DA RECEITA E DESPESA SEGUNDO AS CATEGORIAS ECONOMICAS

(Inc.II, §1º, Art.2º)

Anexo 01

Página 2

Lei: 221, Data: 09/12/2021

DEBORAH SAYONARA
SANTOS
CARDOSO:05139518309

Assinado de forma digital por
DEBORAH SAYONARA SANTOS
CARDOSO:05139518309
Dados: 2021.12.09 08:38:11 -03'00'

DEBORAH SAYONARA SANTOS CARDOSO
PREFEITA MUNICIPAL
051.395.183-09

ROMERITO SOARES
MARTINS:03790661309

Assinado de forma digital por
ROMERITO SOARES
MARTINS:03790661309
Dados: 2021.12.09 08:51:08 -03'00'

ROMERITO SOARES MARTINS
CONTADOR CRC-PI 10.954/O-7
037.906.613-09

**PREFEITURA MUNICIPAL DE SÃO BRAZ DO PIAUI**

R DIONISIO P DA SILVA - CNPJ:41522145/0001-30

Anexo 02

Página 1

Orçamento Programa - Exercício de 2022

Lei: 221, Data: 09/12/2021

RECEITAS SEGUNDO AS CATEGORIAS ECONOMICAS

Código	Especificação	F.R.	Desdobramento	SubCategoria Fonte	Categoria Econômica
1000.00.0.0	RECEITAS CORRENTES	0.000.000			28.277.053,79
1100.00.0.0	IMPOSTOS, TAXAS E CONTRIBUIÇÕES DE MELHORIA	0.000.000		767.036,25	
1110.00.0.0	IMPOSTOS	0.000.000		734.704,60	
1112.00.0.0	IMPOSTOS SOBRE O PATRIMÔNIO	0.000.000	29.320,29		
1112.50.0.0	IMPOSTO SOBRE A PROPRIEDADE PREDIAL E TERRITORIAL URBANA	0.000.000	16.281,19		
1112.50.0.1	IMPOSTO SOBRE A PROPRIEDADE PREDIAL E TERRITORIAL URBANA - P	1.500.00	11.795,78		
1112.50.0.2	IMPOSTO SOBRE A PROPRIEDADE PREDIAL E TERRITORIAL URBANA - M	1.500.00	1.795,78		
1112.50.0.3	IMPOSTO SOBRE A PROPRIEDADE PREDIAL E TERRITORIAL URBANA - D	1.500.00	2.689,63		
1112.53.0.0	IMPOSTOS SOBRE TRANSMISSÃO "INTER VIVOS" DE BENS IMÓVEIS E D	0.000.000	13.039,10		
1112.53.0.1	IMPOSTOS SOBRE TRANSMISSÃO "INTER VIVOS" DE BENS IMÓVEIS E D	1.500.00	13.039,10		
1113.00.0.0	IMPOSTOS SOBRE A RENDA E PROVENTOS DE QUALQUER NATUREZA	0.000.000	450.000,00		
1113.03.0.0	IMPOSTO SOBRE A RENDA - RETIDO NA FONTE	0.000.000	450.000,00		
1113.03.1.0	IMPOSTO SOBRE A RENDA - RETIDO NA FONTE - TRABALHO	0.000.000	450.000,00		
1113.03.1.1	IMPOSTO SOBRE A RENDA - RETIDO NA FONTE - TRABALHO - PRINCIP	1.500.00	450.000,00		
1114.00.0.0	IMPOSTOS SOBRE A PRODUÇÃO E CIRCULAÇÃO DE MERCADORIAS E SERV	0.000.000	255.384,31		
1114.51.0.0	IMPOSTOS SOBRE SERVIÇOS	0.000.000	255.384,31		
1114.51.1.0	IMPOSTO SOBRE SERVIÇOS DE QUALQUER NATUREZA - ISSQN	0.000.000	255.384,31		
1114.51.1.1	IMPOSTO SOBRE SERVIÇOS DE QUALQUER NATUREZA - ISSQN - PRINCIP	1.500.00	250.000,00		
1114.51.1.2	IMPOSTO SOBRE SERVIÇOS DE QUALQUER NATUREZA - ISSQN - MULTAS	1.500.00	1.795,78		
1114.51.1.3	IMPOSTO SOBRE SERVIÇOS DE QUALQUER NATUREZA - ISSQN - DÍVIDA	1.500.00	3.588,53		
1120.00.0.0	TAXAS	0.000.000		23.362,85	
1121.00.0.0	TAXAS PELO EXERCÍCIO DO PODER DE POLÍCIA	0.000.000	17.983,59		
1121.01.0.0	TAXAS DE INSPEÇÃO, CONTROLE E FISCALIZAÇÃO	0.000.000	17.983,59		
1121.01.0.1	TAXAS DE INSPEÇÃO, CONTROLE E FISCALIZAÇÃO - PRINCIPAL	1.500.00	17.983,59		
1122.00.0.0	TAXAS PELA PRESTAÇÃO DE SERVIÇOS	0.000.000	5.379,26		
1122.01.0.0	TAXAS PELA PRESTAÇÃO DE SERVIÇOS EM GERAL	0.000.000	5.379,26		
1122.01.0.1	TAXAS PELA PRESTAÇÃO DE SERVIÇOS EM GERAL - PRINCIPAL	1.500.00	5.379,26		
1130.00.0.0	CONTRIBUIÇÃO DE MELHORIA	0.000.000		8.968,80	
1131.00.0.0	CONTRIBUIÇÃO DE MELHORIA	0.000.000	8.968,80		
1131.99.0.0	OUTRAS CONTRIBUIÇÕES DE MELHORIA	0.000.000	8.968,80		
1131.99.0.1	OUTRAS CONTRIBUIÇÕES DE MELHORIA - PRINCIPAL	1.500.00	8.968,80		
1200.00.0.0	CONTRIBUIÇÕES	0.000.000		713.880,00	
1210.00.0.0	CONTRIBUIÇÕES SOCIAIS	0.000.000		625.000,00	
1215.00.0.0	CONTRIBUIÇÕES PARA REGIMES PRÓPRIOS DE PREVIDÊNCIA E SISTEM	0.000.000	625.000,00		
1215.01.0.0	CONTRIBUIÇÃO DO SERVIDOR CIVIL	0.000.000	615.000,00		
1215.01.1.0	CONTRIBUIÇÃO DO SERVIDOR CIVIL ATIVO	0.000.000	605.000,00		
1215.01.1.1	CONTRIBUIÇÃO DO SERVIDOR CIVIL ATIVO - PRINCIPAL	1.800.03	604.000,00		
1215.01.1.2	CONTRIBUIÇÃO DO SERVIDOR CIVIL ATIVO - MULTAS E JUROS DE MOR	1.800.03	1.000,00		
1215.01.2.0	CONTRIBUIÇÃO DO SERVIDOR CIVIL INATIVO	0.000.000	5.000,00		
1215.01.2.1	CONTRIBUIÇÃO DO SERVIDOR CIVIL INATIVO - PRINCIPAL	1.800.03	5.000,00		
1215.01.3.0	CONTRIBUIÇÃO DO SERVIDOR CIVIL - PENSIONISTAS	0.000.000	5.000,00		
1215.01.3.1	CONTRIBUIÇÃO DO SERVIDOR CIVIL - PENSIONISTAS - PRINCIPAL	1.800.03	5.000,00		
1215.03.0.0	CONTRIBUIÇÃO DO SERVIDOR CIVIL - PARCELAMENTOS	0.000.000	10.000,00		
1215.03.0.1	CONTRIBUIÇÃO DO SERVIDOR CIVIL - PARCELAMENTOS - PRINCIPAL	1.800.03	5.000,00		
1215.03.0.2	CONTRIBUIÇÃO DO SERVIDOR CIVIL - PARCELAMENTOS - MULTAS E JU	1.800.03	5.000,00		
1240.00.0.0	CONTRIBUIÇÃO PARA O CUSTEIO DO SERVIÇO DE ILUMINAÇÃO PÚBLICA	0.000.000		88.880,00	
1241.00.0.0	CONTRIBUIÇÃO PARA O CUSTEIO DO SERVIÇO DE ILUMINAÇÃO PÚBLICA	0.000.000	88.880,00		
1241.50.0.0	CONTRIBUIÇÃO PARA O CUSTEIO DO SERVIÇO DE ILUMINAÇÃO PÚBLICA	0.000.000	88.880,00		
1241.50.0.1	CONTRIBUIÇÃO PARA O CUSTEIO DO SERVIÇO DE ILUMINAÇÃO PÚBLICA	1.751.05	88.880,00		
1300.00.0.0	RECEITA PATRIMONIAL	0.000.000		120.889,48	
1310.00.0.0	EXPLORAÇÃO DO PATRIMÔNIO IMOBILIÁRIO DO	0.000.000		13.449,16	

**PREFEITURA MUNICIPAL DE SÃO BRAZ DO PIAUI**

R DIONISIO P DA SILVA - CNPJ:41522145/0001-30

Anexo 02

Página 2

Orçamento Programa - Exercício de 2022

Lei: 221, Data: 09/12/2021

RECEITAS SEGUNDO AS CATEGORIAS ECONOMICAS

Código	Especificação	F.R.	Desdobramento	SubCategoria Fonte	Categoria Econômica
1311.00.0.0	ESTADO				
	EXPLORAÇÃO DO PATRIMÔNIO IMOBILIÁRIO DO ESTADO	0.000.000	13.449,16		
1311.01.0.0	ALUGUÉIS, ARRENDAMENTOS, FOROS, LAUDÉMIOS, TARIFAS DE OCUPAÇ	0.000.000	10.759,53		
1311.01.1.0	ALUGUÉIS E ARRENDAMENTOS	0.000.000	5.380,27		
1311.01.1.1	ALUGUÉIS E ARRENDAMENTOS - PRINCIPAL	1.500.00	5.380,27		
1311.01.2.0	FOROS, LAUDÉMIOS E TARIFAS DE OCUPAÇÃO	0.000.000	5.379,26		
1311.01.2.1	FOROS, LAUDÉMIOS E TARIFAS DE OCUPAÇÃO - PRINCIPAL	1.500.00	5.379,26		
1311.99.0.0	OUTRAS RECEITAS IMOBILIÁRIAS	0.000.000	2.689,63		
1311.99.0.1	OUTRAS RECEITAS IMOBILIÁRIAS - PRINCIPAL	1.500.00	2.689,63		
1320.00.0.0	VALORES MOBILIÁRIOS	0.000.000		107.440,32	
1321.00.0.0	JUROS E CORREÇÕES MONETÁRIAS	0.000.000	107.440,32		
1321.01.0.0	REMUNERAÇÃO DE DEPÓSITOS BANCÁRIOS	0.000.000	47.440,32		
1321.01.0.1	REMUNERAÇÃO DE DEPÓSITOS BANCÁRIOS - PRINCIPAL	1.500.00	500,00		
1321.01.0.1	REMUNERAÇÃO DE DEPÓSITOS BANCÁRIOS - PRINCIPAL	1.500.00	12.196,32		
1321.01.0.1	REMUNERAÇÃO DE DEPÓSITOS BANCÁRIOS - PRINCIPAL	1.540.01	5.000,00		
1321.01.0.1	REMUNERAÇÃO DE DEPÓSITOS BANCÁRIOS - PRINCIPAL	1.541.01	500,00		
1321.01.0.1	REMUNERAÇÃO DE DEPÓSITOS BANCÁRIOS - PRINCIPAL	1.542.01	500,00		
1321.01.0.1	REMUNERAÇÃO DE DEPÓSITOS BANCÁRIOS - PRINCIPAL	1.550.01	1.000,00		
1321.01.0.1	REMUNERAÇÃO DE DEPÓSITOS BANCÁRIOS - PRINCIPAL	1.551.01	664,00		
1321.01.0.1	REMUNERAÇÃO DE DEPÓSITOS BANCÁRIOS - PRINCIPAL	1.552.01	360,00		
1321.01.0.1	REMUNERAÇÃO DE DEPÓSITOS BANCÁRIOS - PRINCIPAL	1.553.01	500,00		
1321.01.0.1	REMUNERAÇÃO DE DEPÓSITOS BANCÁRIOS - PRINCIPAL	1.569.01	3.000,00		
1321.01.0.1	REMUNERAÇÃO DE DEPÓSITOS BANCÁRIOS - PRINCIPAL	1.570.01	500,00		
1321.01.0.1	REMUNERAÇÃO DE DEPÓSITOS BANCÁRIOS - PRINCIPAL	1.576.01	500,00		
1321.01.0.1	REMUNERAÇÃO DE DEPÓSITOS BANCÁRIOS - PRINCIPAL	1.599.01	500,00		
1321.01.0.1	REMUNERAÇÃO DE DEPÓSITOS BANCÁRIOS - PRINCIPAL	1.600.02	3.000,00		
1321.01.0.1	REMUNERAÇÃO DE DEPÓSITOS BANCÁRIOS - PRINCIPAL	1.601.02	2.500,00		
1321.01.0.1	REMUNERAÇÃO DE DEPÓSITOS BANCÁRIOS - PRINCIPAL	1.602.02	1.000,00		
1321.01.0.1	REMUNERAÇÃO DE DEPÓSITOS BANCÁRIOS - PRINCIPAL	1.621.02	2.220,00		
1321.01.0.1	REMUNERAÇÃO DE DEPÓSITOS BANCÁRIOS - PRINCIPAL	1.660.04	4.000,00		
1321.01.0.1	REMUNERAÇÃO DE DEPÓSITOS BANCÁRIOS - PRINCIPAL	1.661.04	500,00		
1321.01.0.1	REMUNERAÇÃO DE DEPÓSITOS BANCÁRIOS - PRINCIPAL	1.700.05	7.000,00		
1321.01.0.1	REMUNERAÇÃO DE DEPÓSITOS BANCÁRIOS - PRINCIPAL	1.701.05	500,00		
1321.01.0.1	REMUNERAÇÃO DE DEPÓSITOS BANCÁRIOS - PRINCIPAL	1.706.05	500,00		
1321.01.0.1	REMUNERAÇÃO DE DEPÓSITOS BANCÁRIOS - PRINCIPAL	1.750.05	500,00		
1321.04.0.0	REMUNERAÇÃO DOS RECURSOS DO REGIME PRÓPRIO DE PREVIDÊNCIA SO	0.000.000	60.000,00		
1321.04.0.1	REMUNERAÇÃO DOS RECURSOS DO REGIME PRÓPRIO DE PREVIDÊNCIA SO	1.800.03	60.000,00		
1600.00.0.0	RECEITA DE SERVIÇOS	0.000.000		5.379,26	
1610.00.0.0	SERVIÇOS ADMINISTRATIVOS E COMERCIAIS GERAIS	0.000.000		5.379,26	
1611.00.0.0	SERVIÇOS ADMINISTRATIVOS E COMERCIAIS GERAIS	0.000.000	5.379,26		
1611.01.0.0	SERVIÇOS ADMINISTRATIVOS E COMERCIAIS GERAIS	0.000.000	2.689,63		
1611.01.0.1	SERVIÇOS ADMINISTRATIVOS E COMERCIAIS GERAIS - PRINCIPAL	1.500.00	2.689,63		
1611.02.0.0	INSCRIÇÃO EM CONCURSOS E PROCESSOS SELETIVOS	0.000.000	2.689,63		
1611.02.0.1	INSCRIÇÃO EM CONCURSOS E PROCESSOS SELETIVOS - PRINCIPAL	1.500.00	2.689,63		
1700.00.0.0	TRANSFERÊNCIAS CORRENTES	0.000.000		26.466.473,68	
1710.00.0.0	TRANSFERÊNCIAS DA UNIÃO E DE SUAS ENTIDADES	0.000.000		20.879.973,68	
1711.00.0.0	TRANSFERÊNCIAS DECORRENTES DE PARTICIPAÇÃO NA RECEITA DA UNI	0.000.000	12.159.243,27		
1711.51.0.0	COTA-PARTE DO FUNDO DE PARTICIPAÇÃO DOS MUNICÍPIOS - FPM	0.000.000	12.139.939,14		
1711.51.1.0	COTA-PARTE DO FUNDO DE PARTICIPAÇÃO DOS				

**PREFEITURA MUNICIPAL DE SÃO BRAZ DO PIAUI**

R DIONISIO P DA SILVA - CNPJ:41522145/0001-30

Anexo 02

Página 3

Orçamento Programa - Exercício de 2022

Lei: 221, Data: 09/12/2021

RECEITAS SEGUNDO AS CATEGORIAS ECONOMICAS

Código	Especificação	F.R.	Desdobramento	SubCategoria Fonte	Categoria Econômica
	MUNICÍPIOS - COTA ME	0.000.000	11.409.939,14		
1711.51.1.1	COTA-PARTE DO FUNDO DE PARTICIPAÇÃO DOS MUNICÍPIOS - COTA ME	1.500.00	11.409.939,14		
1711.51.2.0	COTA-PARTE DO FUNDO DE PARTICIPAÇÃO DO MUNICÍPIOS - 1% COTA	0.000.000	365.000,00		
1711.51.2.1	COTA-PARTE DO FUNDO DE PARTICIPAÇÃO DO MUNICÍPIOS - 1% COTA	1.500.00	365.000,00		
1711.51.3.0	COTA-PARTE DO FUNDO DE PARTICIPAÇÃO DOS MUNICÍPIOS - 1% COTA	0.000.000	365.000,00		
1711.51.3.1	COTA-PARTE DO FUNDO DE PARTICIPAÇÃO DOS MUNICÍPIOS - 1% COTA	1.500.00	365.000,00		
1711.52.0.0	COTA-PARTE DO IMPOSTO SOBRE A PROPRIEDADE TERRITORIAL RURAL	0.000.000	19.304,13		
1711.52.0.1	COTA-PARTE DO IMPOSTO SOBRE A PROPRIEDADE TERRITORIAL RURAL	1.500.00	19.304,13		
1712.00.0.0	TRANSFERÊNCIAS DAS COMPENSAÇÕES FINANCEIRAS PELA EXPLORAÇÃO	0.000.000	230.000,00		
1712.52.0.0	COTA-PARTE DA COMPENSAÇÃO FINANCEIRA PELA PRODUÇÃO DE PETRÓL	0.000.000	180.000,00		
1712.52.4.0	COTA-PARTE DO FUNDO ESPECIAL DO PETRÓLEO - FEP	0.000.000	180.000,00		
1712.52.4.1	COTA-PARTE DO FUNDO ESPECIAL DO PETRÓLEO - FEP - PRINCIPAL	1.500.00	180.000,00		
1712.99.0.0	OUTRAS TRANSFERÊNCIAS DECORRENTES DE COMPENSAÇÃO FINANCEIRA	0.000.000	50.000,00		
1712.99.0.1	OUTRAS TRANSFERÊNCIAS DECORRENTES DE COMPENSAÇÃO FINANCEIRA	1.500.00	50.000,00		
1713.00.0.0	TRANSFERÊNCIAS DE RECURSOS DO SISTEMA ÚNICO DE SAÚDE - SUS	0.000.000	3.176.000,00		
1713.50.0.0	TRANSFERÊNCIAS DE RECURSOS DO SISTEMA ÚNICO DE SAÚDE - SUS -	0.000.000	3.176.000,00		
1713.50.1.0	TRANSFERÊNCIAS DE RECURSOS DO BLOCO DE MANUTENÇÃO DAS AÇÕES	0.000.000	2.600.000,00		
1713.50.1.1	TRANSFERÊNCIAS DE RECURSOS DO BLOCO DE MANUTENÇÃO DAS AÇÕES	1.600.02	2.600.000,00		
1713.50.2.0	TRANSFERÊNCIAS DE RECURSOS DO BLOCO DE MANUTENÇÃO DAS AÇÕES	0.000.000	30.000,00		
1713.50.2.1	TRANSFERÊNCIAS DE RECURSOS DO BLOCO DE MANUTENÇÃO DAS AÇÕES	1.600.02	30.000,00		
1713.50.3.0	TRANSFERÊNCIAS DE RECURSOS DO BLOCO DE MANUTENÇÃO DAS AÇÕES	0.000.000	140.000,00		
1713.50.3.1	TRANSFERÊNCIAS DE RECURSOS DO BLOCO DE MANUTENÇÃO DAS AÇÕES	1.600.02	140.000,00		
1713.50.4.0	TRANSFERÊNCIAS DE RECURSOS DO BLOCO DE MANUTENÇÃO DAS AÇÕES	0.000.000	65.000,00		
1713.50.4.1	TRANSFERÊNCIAS DE RECURSOS DO BLOCO DE MANUTENÇÃO DAS AÇÕES	1.600.02	65.000,00		
1713.50.5.0	TRANSFERÊNCIAS DE RECURSOS DO BLOCO DE MANUTENÇÃO DAS AÇÕES	0.000.000	30.000,00		
1713.50.5.1	TRANSFERÊNCIAS DE RECURSOS DO BLOCO DE MANUTENÇÃO DAS AÇÕES	1.600.02	30.000,00		
1713.50.9.0	TRANSFERÊNCIAS DE RECURSOS DO BLOCO DE MANUTENÇÃO DAS AÇÕES	0.000.000	311.000,00		
1713.50.9.1	TRANSFERÊNCIAS DE RECURSOS DO BLOCO DE MANUTENÇÃO DAS AÇÕES	1.600.02	232.000,00		
1713.50.9.1	TRANSFERÊNCIAS DE RECURSOS DO BLOCO DE MANUTENÇÃO DAS AÇÕES	1.602.02	79.000,00		
1714.00.0.0	TRANSFERÊNCIAS DE RECURSOS DO FUNDO NACIONAL DO DESENVOLVIME	0.000.000	976.600,00		
1714.50.0.0	TRANSFERÊNCIAS DO SALÁRIO-EDUCAÇÃO	0.000.000	110.100,00		
1714.50.0.1	TRANSFERÊNCIAS DO SALÁRIO-EDUCAÇÃO - PRINCIPAL	1.550.01	110.100,00		
1714.51.0.0	TRANSFERÊNCIAS DIRETAS DO FNDE REFERENTES AO PROGRAMA DINHEI	0.000.000	26.000,00		
1714.51.0.1	TRANSFERÊNCIAS DIRETAS DO FNDE REFERENTES AO PROGRAMA DINHEI	1.551.01	26.000,00		
1714.52.0.0	TRANSFERÊNCIAS REFERENTES AO PROGRAMA NACIONAL DE ALIMENTAÇÃO	0.000.000	167.000,00		
1714.52.0.1	TRANSFERÊNCIAS REFERENTES AO PROGRAMA NACIONAL DE ALIMENTAÇÃO	1.552.01	167.000,00		
1714.53.0.0	TRANSFERÊNCIAS REFERENTES AO PROGRAMA NACIONAL DE APOIO AO T	0.000.000	104.000,00		
1714.53.0.1	TRANSFERÊNCIAS REFERENTES AO PROGRAMA NACIONAL DE APOIO AO T	1.553.01	104.000,00		
1714.99.0.0	OUTRAS TRANSFERÊNCIAS DIRETAS DO FUNDO NACIONAL DO DESENVOLV	0.000.000	569.500,00		
1714.99.0.1	OUTRAS TRANSFERÊNCIAS DIRETAS DO FUNDO NACIONAL DO DESENVOLV	1.569.01	470.000,00		
1714.99.0.1	OUTRAS TRANSFERÊNCIAS DIRETAS DO FUNDO NACIONAL DO DESENVOLV	1.599.01	99.500,00		
1715.00.0.0	TRANSFERÊNCIAS DE RECURSOS DE COMPLEMENTAÇÃO DA UNIÃO AO FUN	0.000.000	1.400.000,00		
1715.50.0.0	TRANSFERÊNCIAS DE RECURSOS DE COMPLEMENTAÇÃO DA UNIÃO AO FUN	0.000.000	250.000,00		
1715.50.0.1	TRANSFERÊNCIAS DE RECURSOS DE COMPLEMENTAÇÃO DA UNIÃO AO FUN	1.542.01	250.000,00		



PREFEITURA MUNICIPAL DE SÃO BRAZ DO PIAUI

R DIONISIO P DA SILVA - CNPJ:41522145/0001-30

Anexo 02

Página 4

Orçamento Programa - Exercício de 2022

Lei: 221, Data: 09/12/2021

RECEITAS SEGUNDO AS CATEGORIAS ECONOMICAS

Código	Especificação	F.R.	Desdobramento	SubCategoria Fonte	Categoria Econômica
1715.51.0.0	TRANSFERÊNCIAS DE RECURSOS DE COMPLEMENTAÇÃO DA UNIÃO AO FUN	0.000.000	1.150.000,00		
1715.51.0.1	TRANSFERÊNCIAS DE RECURSOS DE COMPLEMENTAÇÃO DA UNIÃO AO FUN	1.541.01	1.150.000,00		
1716.00.0.0	TRANSFERÊNCIAS DE RECURSOS DO FUNDO NACIONAL DE ASSISTÊNCIA	0.000.000	1.072.611,72		
1716.50.0.0	TRANSFERÊNCIAS DE RECURSOS DO FUNDO NACIONAL DE ASSISTÊNCIA	0.000.000	1.072.611,72		
1716.50.0.1	TRANSFERÊNCIAS DE RECURSOS DO FUNDO NACIONAL DE ASSISTÊNCIA	1.660.04	1.072.611,72		
1717.00.0.0	TRANSFERÊNCIAS DE CONVÊNIOS DA UNIÃO E DE SUAS ENTIDADES	0.000.000	222.309,77		
1717.50.0.0	TRANSFERÊNCIAS DE CONVÊNIOS DA UNIÃO PARA O SISTEMA ÚNICO DE	0.000.000	25.000,00		
1717.50.0.1	TRANSFERÊNCIAS DE CONVÊNIOS DA UNIÃO PARA O SISTEMA ÚNICO DE	1.631.02	25.000,00		
1717.51.0.0	TRANSFERÊNCIAS DE CONVÊNIOS DA UNIÃO DESTINADAS A PROGRAMAS	0.000.000	43.500,00		
1717.51.0.1	TRANSFERÊNCIAS DE CONVÊNIOS DA UNIÃO DESTINADAS A PROGRAMAS	1.570.01	43.500,00		
1717.52.0.0	TRANSFERÊNCIAS DE CONVÊNIOS DA UNIÃO DESTINADAS A PROGRAMAS	0.000.000	53.809,77		
1717.52.0.1	TRANSFERÊNCIAS DE CONVÊNIOS DA UNIÃO DESTINADAS A PROGRAMAS	1.665.04	53.809,77		
1717.99.0.0	OUTRAS TRANSFERÊNCIAS DE CONVÊNIOS DA UNIÃO E DE SUAS ENTIDA	0.000.000	100.000,00		
1717.99.0.1	OUTRAS TRANSFERÊNCIAS DE CONVÊNIOS DA UNIÃO E DE SUAS ENTIDA	1.700.05	100.000,00		
1719.00.0.0	OUTRAS TRANSFERÊNCIAS DE RECURSOS DA UNIÃO E DE SUAS ENTIDAD	0.000.000	1.643.208,92		
1719.51.0.0	TRANSFERÊNCIAS FINANCEIRAS DO ICMS - DESONERAÇÃO - L.C. Nº 8	0.000.000	1.708,92		
1719.51.0.1	TRANSFERÊNCIAS FINANCEIRAS DO ICMS - DESONERAÇÃO - L.C. Nº 8	1.500.00	1.708,92		
1719.56.0.0	TRANSFERÊNCIAS DECORRENTES DE DECISÃO JUDICIAL (PRECATÓRIOS)	0.000.000	900.000,00		
1719.56.0.1	TRANSFERÊNCIAS DECORRENTES DE DECISÃO JUDICIAL (PRECATÓRIOS)	1.544.01	900.000,00		
1719.57.0.0	TRANSFERÊNCIA ESPECIAL DA UNIÃO	0.000.000	199.500,00		
1719.57.0.1	TRANSFERÊNCIA ESPECIAL DA UNIÃO - PRINCIPAL	1.706.05	199.500,00		
1719.58.0.0	TRANSFERÊNCIA OBRIGATÓRIA DECORRENTE DA LEI COMPLEMENTAR Nº	0.000.000	10.000,00		
1719.58.0.1	TRANSFERÊNCIA OBRIGATÓRIA DECORRENTE DA LEI COMPLEMENTAR Nº	1.500.00	10.000,00		
1719.99.0.0	OUTRAS TRANSFERÊNCIAS DE RECURSOS DA UNIÃO E DE SUAS ENTIDAD	0.000.000	532.000,00		
1719.99.0.1	OUTRAS TRANSFERÊNCIAS DE RECURSOS DA UNIÃO E DE SUAS ENTIDAD	1.500.00	250.000,00		
1719.99.0.1	OUTRAS TRANSFERÊNCIAS DE RECURSOS DA UNIÃO E DE SUAS ENTIDAD	1.749.05	30.000,00		
1719.99.0.1	OUTRAS TRANSFERÊNCIAS DE RECURSOS DA UNIÃO E DE SUAS ENTIDAD	1.899.05	252.000,00		
1720.00.0.0	TRANSFERÊNCIAS DOS ESTADOS E DO DISTRITO FEDERAL E DE SUAS E	0.000.000		1.676.500,00	
1721.00.0.0	PARTICIPAÇÃO NA RECEITA DOS ESTADOS E DISTRITO FEDERAL	0.000.000	1.057.000,00		
1721.50.0.0	COTA-PARTE DO ICMS	0.000.000	850.000,00		
1721.50.0.1	COTA-PARTE DO ICMS - PRINCIPAL	1.500.00	850.000,00		
1721.51.0.0	COTA-PARTE DO IPVA	0.000.000	140.000,00		
1721.51.0.1	COTA-PARTE DO IPVA - PRINCIPAL	1.500.00	140.000,00		
1721.52.0.0	COTA-PARTE DO IPI - MUNICÍPIOS	0.000.000	2.000,00		
1721.52.0.1	COTA-PARTE DO IPI - MUNICÍPIOS - PRINCIPAL	1.500.00	2.000,00		
1721.53.0.0	COTA-PARTE DA CONTRIBUIÇÃO DE INTERVENÇÃO NO DOMÍNIO ECONÔMI	0.000.000	65.000,00		
1721.53.0.1	COTA-PARTE DA CONTRIBUIÇÃO DE INTERVENÇÃO NO DOMÍNIO ECONÔMI	1.750.05	65.000,00		
1723.00.0.0	TRANSFERÊNCIAS DE RECURSOS DO SISTEMA ÚNICO DE SAÚDE - SUS	0.000.000	160.000,00		
1723.50.0.0	TRANSFERÊNCIAS DE RECURSOS DO SISTEMA ÚNICO DE SAÚDE - SUS	0.000.000	160.000,00		
1723.50.0.1	TRANSFERÊNCIAS DE RECURSOS DO SISTEMA ÚNICO DE SAÚDE - SUS -	1.621.02	160.000,00		
1729.00.0.0	OUTRAS TRANSFERÊNCIAS DOS ESTADOS E DISTRITO FEDERAL	0.000.000	459.500,00		
1729.51.0.0	TRANSFERÊNCIAS DE ESTADOS DESTINADAS À ASSISTÊNCIA SOCIAL	0.000.000	60.000,00		
1729.51.0.1	TRANSFERÊNCIAS DE ESTADOS DESTINADAS À ASSISTÊNCIA SOCIAL -	1.661.04	60.000,00		
1729.52.0.0	TRANSFERÊNCIAS DE RECURSOS DESTINADOS A PROGRAMAS DE EDUCAÇÃ	0.000.000	99.500,00		
1729.52.0.1	TRANSFERÊNCIAS DE RECURSOS DESTINADOS A PROGRAMAS DE EDUCAÇÃ	1.576.01	99.500,00		
1729.99.0.0	OUTRAS TRANSFERÊNCIAS DOS ESTADOS E DF	0.000.000	300.000,00		

**PREFEITURA MUNICIPAL DE SÃO BRAZ DO PIAUI**

R DIONISIO P DA SILVA - CNPJ:41522145/0001-30

Anexo 02

Página 5

Orçamento Programa - Exercício de 2022

Lei: 221, Data: 09/12/2021

RECEITAS SEGUNDO AS CATEGORIAS ECONOMICAS

Código	Especificação	F.R.	Desdobramento	SubCategoria Fonte	Categoria Econômica
1729.99.0.1	OUTRAS TRANSFERÊNCIAS DOS ESTADOS E DF - PRINCIPAL	1.500.00	300.000,00		
1750.00.0.0	TRANSFERÊNCIAS DE OUTRAS INSTITUIÇÕES PÚBLICAS	0.000.000		3.910.000,00	
1751.00.0.0	TRANSFERÊNCIAS DE RECURSOS DO FUNDO DE MANUTENÇÃO E DESENVOL	0.000.000	3.910.000,00		
1751.50.0.0	TRANSFERÊNCIAS DE RECURSOS DO FUNDO DE MANUTENÇÃO E DESENVOL	0.000.000	3.910.000,00		
1751.50.0.1	TRANSFERÊNCIAS DE RECURSOS DO FUNDO DE MANUTENÇÃO E DESENVOL	1.540.01	3.910.000,00		
1900.00.0.0	OUTRAS RECEITAS CORRENTES	0.000.000		203.395,12	
1920.00.0.0	INDENIZAÇÕES, RESTITUIÇÕES E RESSARCIMENTOS	0.000.000		100.000,00	
1921.00.0.0	INDENIZAÇÕES	0.000.000	50.000,00		
1921.99.0.0	OUTRAS INDENIZAÇÕES	0.000.000	50.000,00		
1921.99.0.1	OUTRAS INDENIZAÇÕES - PRINCIPAL	1.500.00	50.000,00		
1922.00.0.0	RESTITUIÇÕES	0.000.000	50.000,00		
1922.99.0.0	OUTRAS RESTITUIÇÕES	0.000.000	50.000,00		
1922.99.0.1	OUTRAS RESTITUIÇÕES - PRINCIPAL	1.500.00	50.000,00		
1930.00.0.0	BENS, DIREITOS E VALORES INCORPORADOS AO PATRIMÔNIO PÚBLICO	0.000.000		1.795,78	
1931.00.0.0	BENS, DIREITOS E VALORES INCORPORADOS AO PATRIMÔNIO PÚBLICO	0.000.000	1.795,78		
1931.01.0.0	BENS, DIREITOS E VALORES PERDIDOS EM FAVOR DO PODER PÚBLICO	0.000.000	1.795,78		
1931.01.0.1	BENS, DIREITOS E VALORES PERDIDOS EM FAVOR DO PODER PÚBLICO	1.500.00	1.795,78		
1990.00.0.0	DEMAIS RECEITAS CORRENTES	0.000.000		101.599,34	
1999.00.0.0	OUTRAS RECEITAS CORRENTES	0.000.000	101.599,34		
1999.01.0.0	APORTES PERIÓDICOS PARA AMORTIZAÇÃO DE DÉFICIT ATUARIAL DO R	0.000.000	90.000,00		
1999.01.0.1	APORTES PERIÓDICOS PARA AMORTIZAÇÃO DE DÉFICIT ATUARIAL DO R	1.800.03	90.000,00		
1999.03.0.0	COMPENSAÇÕES FINANCEIRAS ENTRE O REGIME GERAL E OS REGIMES P	0.000.000	11.599,34		
1999.03.0.1	COMPENSAÇÕES FINANCEIRAS ENTRE O REGIME GERAL E OS REGIMES P	1.500.00	6.599,34		
1999.03.0.1	COMPENSAÇÕES FINANCEIRAS ENTRE O REGIME GERAL E OS REGIMES P	1.800.03	5.000,00		
2000.00.0.0	RECEITAS DE CAPITAL	0.000.000			6.093.961,66
2100.00.0.0	OPERAÇÕES DE CRÉDITO	0.000.000		18.834,48	
2110.00.0.0	OPERAÇÕES DE CRÉDITO - MERCADO INTERNO	0.000.000		18.834,48	
2119.00.0.0	OUTRAS OPERAÇÕES DE CRÉDITO - MERCADO INTERNO	0.000.000	18.834,48		
2119.99.0.0	OUTRAS OPERAÇÕES DE CRÉDITO - MERCADO INTERNO	0.000.000	18.834,48		
2119.99.0.1	OUTRAS OPERAÇÕES DE CRÉDITO - MERCADO INTERNO - PRINCIPAL	1.754.05	18.834,48		
2200.00.0.0	ALIENAÇÃO DE BENS	0.000.000		28.252,78	
2210.00.0.0	ALIENAÇÃO DE BENS MÓVEIS	0.000.000		28.252,78	
2213.00.0.0	ALIENAÇÃO DE BENS MÓVEIS E SEMOVENTES	0.000.000	28.252,78		
2213.01.0.0	ALIENAÇÃO DE BENS MÓVEIS E SEMOVENTES	0.000.000	28.252,78		
2213.01.0.1	ALIENAÇÃO DE BENS MÓVEIS E SEMOVENTES - PRINCIPAL	1.755.05	28.252,78		
2400.00.0.0	TRANSFERÊNCIAS DE CAPITAL	0.000.000		5.546.874,40	
2410.00.0.0	TRANSFERÊNCIAS DA UNIÃO E DE SUAS ENTIDADES	0.000.000		5.497.374,40	
2411.00.0.0	TRANSFERÊNCIAS DE RECURSOS DO SISTEMA ÚNICO DE SAÚDE - SUS	0.000.000	600.000,00		
2411.50.0.0	TRANSFERÊNCIAS DE RECURSOS DO SISTEMA ÚNICO DE SAÚDE - SUS -	0.000.000	600.000,00		
2411.50.1.0	TRANSFERÊNCIAS DE RECURSOS DO BLOCO DE MANUTENÇÃO DAS AÇÕES	0.000.000	600.000,00		
2411.50.1.1	TRANSFERÊNCIAS DE RECURSOS DO BLOCO DE MANUTENÇÃO DAS AÇÕES	1.601.02	600.000,00		
2412.00.0.0	TRANSFERÊNCIAS DE RECURSOS DO FUNDO NACIONAL DO DESENVOLVIME	0.000.000	784.154,40		
2412.50.0.0	TRANSFERÊNCIAS DE RECURSOS DESTINADOS A PROGRAMAS DE EDUCAÇÃO	0.000.000	784.154,40		
2412.50.1.0	TRANSFERÊNCIAS PARA O PROGRAMA DE APOIO AO TRANSPORTE ESCOLA	0.000.000	133.320,00		
2412.50.1.1	TRANSFERÊNCIAS PARA O PROGRAMA DE APOIO AO TRANSPORTE ESCOLA	1.569.01	133.320,00		
2412.50.2.0	TRANSFERÊNCIAS PARA O PROGRAMA NACIONAL DE REESTRUTURAÇÃO E	0.000.000	100.000,00		
2412.50.2.1	TRANSFERÊNCIAS PARA O PROGRAMA NACIONAL DE REESTRUTURAÇÃO E	1.569.01	100.000,00		
2412.50.9.0	OUTRAS TRANSFERÊNCIAS DESTINADAS A PROGRAMAS DE EDUCAÇÃO	0.000.000	550.834,40		
2412.50.9.1	OUTRAS TRANSFERÊNCIAS DESTINADAS A PROGRAMAS DE EDUCAÇÃO - P	1.569.01	550.834,40		

**PREFEITURA MUNICIPAL DE SÃO BRAZ DO PIAUI**

R DIONISIO P DA SILVA - CNPJ:41522145/0001-30

Anexo 02

Página 6

Orçamento Programa - Exercício de 2022

Lei: 221, Data: 09/12/2021

RECEITAS SEGUNDO AS CATEGORIAS ECONOMICAS

Código	Especificação	F.R.	Desdobramento	SubCategoria Fonte	Categoria Econômica
2413.00.0.0	TRANSFERÊNCIAS DE RECURSOS DO FUNDO NACIONAL DE ASSISTÊNCIA	0.000.000	20.220,00		
2413.50.0.0	TRANSFERÊNCIAS DE RECURSOS DO FUNDO NACIONAL DE ASSISTÊNCIA	0.000.000	20.220,00		
2413.50.0.1	TRANSFERÊNCIAS DE RECURSOS DO FUNDO NACIONAL DE ASSISTÊNCIA	1.660.04	20.220,00		
2414.00.0.0	TRANSFERÊNCIAS DE CONVÊNIOS DA UNIÃO E DE SUAS ENTIDADES	0.000.000	4.093.000,00		
2414.99.0.0	OUTRAS TRANSFERÊNCIAS DE CONVÊNIOS DA UNIÃO E DE SUAS ENTIDA	0.000.000	4.093.000,00		
2414.99.0.1	OUTRAS TRANSFERÊNCIAS DE CONVÊNIOS DA UNIÃO E DE SUAS ENTIDA	1.700.05	4.093.000,00		
2420.00.0.0	TRANSFERÊNCIAS DOS ESTADOS E DO DISTRITO FEDERAL E DE SUAS E	0.000.000		49.500,00	
2422.00.0.0	TRANSFERÊNCIAS DE CONVÊNIOS DOS ESTADOS E DF E DE SUAS ENTID	0.000.000	49.500,00		
2422.99.0.0	OUTRAS TRANSFERÊNCIAS DE CONVÊNIOS DOS ESTADOS E DF E DE SUA	0.000.000	49.500,00		
2422.99.0.1	OUTRAS TRANSFERÊNCIAS DE CONVÊNIOS DOS ESTADOS E DF E DE SUA	1.701.05	49.500,00		
2900.00.0.0	OUTRAS RECEITAS DE CAPITAL	0.000.000		500.000,00	
2990.00.0.0	DEMAIS RECEITAS DE CAPITAL	0.000.000		500.000,00	
2999.00.0.0	OUTRAS RECEITAS DE CAPITAL	0.000.000	500.000,00		
2999.99.0.0	OUTRAS RECEITAS DE CAPITAL	0.000.000	500.000,00		
2999.99.0.1	OUTRAS RECEITAS DE CAPITAL - PRINCIPAL	1.500.00	500.000,00		
9000.00.0.0	(R) DEDUÇÕES DA RECEITA	0.000.000			-2.484.248,66
9500.00.0.0	(R) DEDUÇÕES DO FUNDEB	0.000.000		-2.484.248,66	
9510.00.0.0	(R) DEDUÇÕES DO FUNDEB	0.000.000	-2.484.248,66		
9510.00.0.0	(R) DEDUÇÕES DO FUNDEB	0.000.000		-2.484.248,66	
9510.00.0.0	(R) DEDUÇÕES DO FUNDEB	1.500.00	-2.484.248,66		
Total das Receitas (exceto Intra-Orçamentárias)					31.886.766,79

7000.00.0.0	RECEITAS CORRENTES	0.000.000			720.000,00
7200.00.0.0	CONTRIBUIÇÕES	0.000.000		720.000,00	
7210.00.0.0	CONTRIBUIÇÕES SOCIAIS	0.000.000		720.000,00	
7215.00.0.0	CONTRIBUIÇÕES PARA REGIMES PRÓPRIOS DE	0.000.000	720.000,00		
7215.02.0.0	CONTRIBUIÇÃO PATRONAL - SERVIDOR CIVIL	0.000.000	710.000,00		
7215.02.1.0	CONTRIBUIÇÃO PATRONAL - SERVIDOR CIVIL ATI	0.000.000	710.000,00		
7215.02.1.1	CONTRIBUIÇÃO PATRONAL - SERVIDOR CIVIL ATI	1.800.03	700.000,00		
7215.02.1.2	CONTRIBUIÇÃO PATRONAL - SERVIDOR CIVIL ATI	1.800.03	10.000,00		
7215.51.0.0	CONTRIBUIÇÃO PATRONAL - PARCELAMENTOS	0.000.000	10.000,00		
7215.51.1.0	CONTRIBUIÇÃO PATRONAL - SERVIDOR CIVIL ATI	0.000.000	10.000,00		
7215.51.1.1	CONTRIBUIÇÃO PATRONAL - SERVIDOR CIVIL ATI	1.800.03	5.000,00		
7215.51.1.2	CONTRIBUIÇÃO PATRONAL - SERVIDOR CIVIL ATI	1.800.03	5.000,00		
Total das Receitas (Intra-Orçamentárias)					720.000,00

TOTALIZAÇÃO DAS RECEITAS POR CATEGORIA ECONOMICA

RECEITA CORRENTE

26.512.805,13

RECEITA DE CAPITAL

6.093.961,66



PREFEITURA MUNICIPAL DE SÃO BRAZ DO PIAUÍ

R DIONISIO P DA SILVA - CNPJ:41522145/0001-30

Anexo 02

Página 7

Orçamento Programa - Exercício de 2022

Lei: 221, Data: 09/12/2021

RECEITAS SEGUNDO AS CATEGORIAS ECONOMICAS

Código	Especificação	F.R.	Desdobramento	SubCategoria Fonte	Categoria Econômica
--------	---------------	------	---------------	-----------------------	------------------------

Total Geral das Receitas					32.606.766,79
--------------------------	--	--	--	--	---------------

DEBORAH SAYONARA
SANTOS
CARDOSO:05139518309

Assinado de forma digital por
DEBORAH SAYONARA SANTOS
CARDOSO:05139518309
Dados: 2021.12.09 08:38:37 -03'00'

DEBORAH SAYONARA SANTOS CARDOSO
PREFEITA MUNICIPAL
051.395.183-09

ROMERITO SOARES
MARTINS:03790661309

Assinado de forma digital por
ROMERITO SOARES
MARTINS:03790661309
Dados: 2021.12.09 08:51:43 -03'00'

ROMERITO SOARES MARTINS
CONTADOR CRC-PI 10.954/O-7
037.906.613-09

**PREFEITURA MUNICIPAL DE SÃO BRAZ DO PIAUÍ**

R DIONISIO P DA SILVA - CNPJ:41522145/0001-30

Orçamento Programa - Exercício de 2022

Anexo 02

Página 1

NATUREZA DA DESPESA - CONSOLIDAÇÃO GERAL

Lei: 221, Data: 09/12/2021

Código	Especificação	Elemento	Modalidade	Grupo	Categoria Econômica
30.00.00	DESPESAS CORRENTES				22.305.378,56
31.00.00	PESSOAL E ENCARGOS SOCIAIS			11.285.344,67	
31.90.00	APLICAÇÕES DIRETAS		10.094.844,67		
31.90.01	APOSENTADORIAS DO RPPS, RESERVA REMUNERADA E REFORMAS DC	300.000,00			
31.90.03	PENSÕES DO RPPS E DO MILITAR	200.000,00			
31.90.04	CONTRATAÇÃO POR TEMPO DETERMINADO	942.943,16			
31.90.11	VENCIMENTOS E VANTAGENS FIXAS - PESSOAL CIVIL	7.105.435,57			
31.90.13	OBRIGAÇÕES PATRONAIS	926.313,35			
31.90.16	OUTRAS DESPESAS VARIÁVEIS - PESSOAL CIVIL	130.012,48			
31.90.91	SENTENÇAS JUDICIAIS	377.633,48			
31.90.92	DESPESAS DE EXERCÍCIOS ANTERIORES	77.506,63			
31.90.94	INDENIZAÇÕES E RESTITUIÇÕES TRABALHISTAS	35.000,00			
31.91.00	APLICAÇÕES DIRETAS- INTRA-ORÇAMENTÁRIAS		1.190.500,00		
31.91.13	OBRIGAÇÕES PATRONAIS	1.190.500,00			
33.00.00	OUTRAS DESPESAS CORRENTES			11.020.033,89	
33.50.00	TRANSFERÊNCIAS A INSTITUIÇÕES PRIVADAS SEM FINS LUCRATIVOS		60.000,00		
33.50.41	CONTRIBUIÇÕES	10.000,00			
33.50.43	SUBVENÇÕES SOCIAIS	50.000,00			
33.90.00	APLICAÇÕES DIRETAS		10.960.033,89		
33.90.04	CONTRATAÇÃO POR TEMPO DETERMINADO	15.000,00			
33.90.08	OUTROS BENEFÍCIOS ASSISTENCIAIS DO SERVIDOR E DO MILITAR	69.500,00			
33.90.14	DIÁRIAS - CIVIL	440.150,48			
33.90.27	ENCARGOS PELA HONRA DE AVAIS, GARANTIAS, SEGUROS E SIMILARE	35.000,00			
33.90.30	MATERIAL DE CONSUMO	2.973.413,44			
33.90.31	PREMIAÇÕES CULTURAIS, ARTÍSTICAS, CIENTÍFICAS, DESPORTIVAS E	48.490,10			
33.90.32	MATERIAL, BEM OU SERVIÇO PARA DISTRIBUIÇÃO GRATUITA	72.380,27			
33.90.33	PASSAGENS E DESPESAS COM LOCOMOÇÃO	45.870,87			
33.90.35	SERVIÇOS DE CONSULTORIA	159.100,55			
33.90.36	OUTROS SERVIÇOS DE TERCEIROS - PESSOA FÍSICA	2.144.366,63			
33.90.39	OUTROS SERVIÇOS DE TERCEIROS - PESSOA JURÍDICA	4.067.722,42			
33.90.40	SERVIÇOS DE TECNOLOGIA DA INFORMAÇÃO E COMUNICAÇÃO - PJ	184.640,00			
33.90.47	OBRIGAÇÕES TRIBUTÁRIAS E CONTRIBUTIVAS	203.015,87			
33.90.48	OUTROS AUXÍLIOS FINANCEIROS A PESSOAS FÍSICAS	261.001,85			
33.90.91	SENTENÇAS JUDICIAIS	35.000,00			
33.90.92	DESPESAS DE EXERCÍCIOS ANTERIORES	120.381,41			
33.90.93	INDENIZAÇÕES E RESTITUIÇÕES	15.000,00			
33.90.98	COMPENSAÇÕES AO RGPS	70.000,00			
40.00.00	DESPESAS DE CAPITAL				9.416.388,23
44.00.00	INVESTIMENTOS			9.226.388,23	
44.90.00	APLICAÇÕES DIRETAS		9.226.388,23		
44.90.51	OBRAS E INSTALAÇÕES	6.324.372,02			
44.90.52	EQUIPAMENTOS E MATERIAL PERMANENTE	2.883.047,41			
44.90.61	AQUISIÇÃO DE IMÓVEIS	18.968,80			
46.00.00	AMORTIZAÇÃO DA DÍVIDA			190.000,00	
46.90.00	APLICAÇÕES DIRETAS		190.000,00		
46.90.71	PRINCIPAL DA DÍVIDA CONTRATUAL RESGATADO	190.000,00			
90.00.00	RESERVA DE CONTINGÊNCIA				885.000,00
99.00.00	RESERVA DE CONTINGÊNCIA			885.000,00	
99.99.00	RESERVA DE CONTINGÊNCIA		885.000,00		
99.99.99	RESERVA DE CONTINGÊNCIA	885.000,00			
TOTAL					32.606.766,79

DEBORAH SAYONARA SANTOS
CARDOSO:05139518309Assinado de forma digital por
DEBORAH SAYONARA SANTOS
CARDOSO:05139518309
Dados: 2021.12.09 08:39:11 -03'00'DEBORAH SAYONARA SANTOS CARDOSO
PREFEITA MUNICIPAL
051.395.183-09ROMERITO SOARES
MARTINS:03790661309Assinado de forma digital por ROMERITO
SOARES MARTINS:03790661309
Dados: 2021.12.09 08:52:22 -03'00'ROMERITO SOARES MARTINS
CONTADOR CRC-PI 10.954/O-7
037.906.613-09



PREFEITURA MUNICIPAL DE SÃO BRAZ DO PIAUI

R DIONISIO P DA SILVA - CNPJ:41522145/0001-30

Orçamento Programa - Exercício de 2022

ANÁLISE DA DESPESA EM PORCENTAGEM

Quadro 22

Página 1

Lei: 221, Data: 09/12/2021

Código	Especificação	Elemento	Modalidade	Grupo	Categoria Econômica
3.0.00.00	DESPESAS CORRENTES	0	0	0	68,4072
3.1.00.00	PESSOAL E ENCARGOS SOCIAIS	0	0	34,6104	0
3.1.90.00	APLICAÇÕES DIRETAS	0	30,9594	0	0
3.1.90.01	APOSENTADORIAS DO RPPS, RESERVA REMUNERADA E REFORMAS	0,9201	0	0	0
3.1.90.03	PENSÕES DO RPPS E DO MILITAR	0,6134	0	0	0
3.1.90.04	CONTRATAÇÃO POR TEMPO DETERMINADO	2,8919	0	0	0
3.1.90.11	VENCIMENTOS E VANTAGENS FIXAS - PESSOAL CIVIL	21,7913	0	0	0
3.1.90.13	OBRIGAÇÕES PATRONAIS	2,8409	0	0	0
3.1.90.16	OUTRAS DESPESAS VARIÁVEIS - PESSOAL CIVIL	0,3987	0	0	0
3.1.90.91	SENTENÇAS JUDICIAIS	1,1581	0	0	0
3.1.90.92	DESPESAS DE EXERCÍCIOS ANTERIORES	0,2377	0	0	0
3.1.90.94	INDENIZAÇÕES E RESTITUIÇÕES TRABALHISTAS	0,1073	0	0	0
3.1.91.00	APLICAÇÕES DIRETAS- INTRA-ORÇAMENTÁRIAS	0	3,6511	0	0
3.1.91.13	OBRIGAÇÕES PATRONAIS	3,6511	0	0	0
3.3.00.00	OUTRAS DESPESAS CORRENTES	0	0	33,7968	0
3.3.50.00	TRANSFERÊNCIAS A INSTITUIÇÕES PRIVADAS SEM FINS LUCRATIVOS	0	0,184	0	0
3.3.50.41	CONTRIBUIÇÕES	0,0307	0	0	0
3.3.50.43	SUBVENÇÕES SOCIAIS	0,1533	0	0	0
3.3.90.00	APLICAÇÕES DIRETAS	0	33,6128	0	0
3.3.90.04	CONTRATAÇÃO POR TEMPO DETERMINADO	0,046	0	0	0
3.3.90.08	OUTROS BENEFÍCIOS ASSISTENCIAIS DO SERVIDOR E DO MILITAR	0,2131	0	0	0
3.3.90.14	DIÁRIAS - CIVIL	1,3499	0	0	0
3.3.90.27	ENCARGOS PELA HONRA DE AVAIS, GARANTIAS, SEGUROS E SIMILAR	0,1073	0	0	0
3.3.90.30	MATERIAL DE CONSUMO	9,119	0	0	0
3.3.90.31	PREMIAÇÕES CULTURAIS, ARTÍSTICAS, CIENTÍFICAS, DESPORTIVAS	0,1487	0	0	0
3.3.90.32	MATERIAL, BEM OU SERVIÇO PARA DISTRIBUIÇÃO GRATUITA	0,222	0	0	0
3.3.90.33	PASSAGENS E DESPESAS COM LOCOMOÇÃO	0,1407	0	0	0
3.3.90.35	SERVIÇOS DE CONSULTORIA	0,4879	0	0	0
3.3.90.36	OUTROS SERVIÇOS DE TERCEIROS - PESSOA FÍSICA	6,5764	0	0	0
3.3.90.39	OUTROS SERVIÇOS DE TERCEIROS - PESSOA JURÍDICA	12,4751	0	0	0
3.3.90.40	SERVIÇOS DE TECNOLOGIA DA INFORMAÇÃO E COMUNICAÇÃO - PJ	0,5663	0	0	0
3.3.90.47	OBRIGAÇÕES TRIBUTÁRIAS E CONTRIBUTIVAS	0,6226	0	0	0
3.3.90.48	OUTROS AUXÍLIOS FINANCEIROS A PESSOAS FÍSICAS	0,8005	0	0	0
3.3.90.91	SENTENÇAS JUDICIAIS	0,1073	0	0	0
3.3.90.92	DESPESAS DE EXERCÍCIOS ANTERIORES	0,3692	0	0	0
3.3.90.93	INDENIZAÇÕES E RESTITUIÇÕES	0,046	0	0	0
3.3.90.98	COMPENSAÇÕES AO RGPS	0,2147	0	0	0
4.0.00.00	DESPESAS DE CAPITAL	0	0	0	28,8786
4.4.00.00	INVESTIMENTOS	0	0	28,2959	0
4.4.90.00	APLICAÇÕES DIRETAS	0	28,2959	0	0
4.4.90.51	OBRAS E INSTALAÇÕES	19,3959	0	0	0
4.4.90.52	EQUIPAMENTOS E MATERIAL PERMANENTE	8,8419	0	0	0
4.4.90.61	AQUISIÇÃO DE IMÓVEIS	0,0582	0	0	0
4.6.00.00	AMORTIZAÇÃO DA DÍVIDA	0	0	0,5827	0
4.6.90.00	APLICAÇÕES DIRETAS	0	0,5827	0	0
4.6.90.71	PRINCIPAL DA DÍVIDA CONTRATUAL RESGATADO	0,5827	0	0	0
9.0.00.00	RESERVA DE CONTINGÊNCIA	0	0	0	2,7142
9.9.00.00	RESERVA DE CONTINGÊNCIA	0	0	2,7142	0
9.9.99.00	RESERVA DE CONTINGÊNCIA	0	2,7142	0	0
9.9.99.99	RESERVA DE CONTINGÊNCIA	2,7142	0	0	0



PREFEITURA MUNICIPAL DE SÃO BRAZ DO PIAUÍ

R DIONISIO P DA SILVA - CNPJ:41522145/0001-30

Orçamento Programa - Exercício de 2022

ANÁLISE DA DESPESA EM PORCENTAGEM

Quadro 22

Página 2

Lei: 221, Data: 09/12/2021

Código	Especificação	Elemento	Modalidade	Grupo	Categoria Econômica
TOTAL					100,00

DEBORAH SAYONARA
SANTOS
CARDOSO:05139518309

Assinado de forma digital por
DEBORAH SAYONARA SANTOS
CARDOSO:05139518309
Dados: 2021.12.09 08:39:36 -03'00'

DEBORAH SAYONARA SANTOS CARDOSO
PREFEITA MUNICIPAL
051.395.183-09

ROMERITO SOARES
MARTINS:03790661309

Assinado de forma digital por
ROMERITO SOARES
MARTINS:03790661309
Dados: 2021.12.09 08:52:54 -03'00'

ROMERITO SOARES MARTINS
CONTADOR CRC-PI 10.954/O-7
037.906.613-09

**PREFEITURA MUNICIPAL DE SÃO BRAZ DO PIAUÍ**

R DIONÍSIO P DA SILVA - CNPJ:41522145/0001-30

Orçamento Programa - Exercício de 2022

NATUREZA DA DESPESA POR ORGÃO E UNIDADE

Anexo 02

Página 2

Lei: 221, Data: 09/12/2021

Código	Especificação	F.R.	Elemento	Modalidade	Grupo	Categoria Econômica
PODER	02 PREFEITURA MUNICIPAL					
ORGÃO	01 GABINETE DO PREFEITO					
UNIDADE	01 GABINETE DO PREFEITO					
3.0.00.00	DESPESAS CORRENTES	0.000.000				681.577,06
3.1.00.00	PESSOAL E ENCARGOS SOCIAIS	0.000.000			253.591,56	
3.1.90.00	APLICAÇÕES DIRETAS	0.000.000		253.591,56		
3.1.90.11	VENCIMENTOS E VANTAGENS FIXAS - PESSOAL CIVIL	1.500.00	251.795,78			
3.1.90.92	DESPESAS DE EXERCÍCIOS ANTERIORES	1.500.00	1.795,78			
3.3.00.00	OUTRAS DESPESAS CORRENTES	0.000.000			427.985,50	
3.3.90.00	APLICAÇÕES DIRETAS	0.000.000		427.985,50		
3.3.90.14	DIÁRIAS - CIVIL	1.500.00	52.442,18			
3.3.90.30	MATERIAL DE CONSUMO	1.500.00	19.048,52			
3.3.90.35	SERVIÇOS DE CONSULTORIA	1.500.00	49.339,91			
3.3.90.36	OUTROS SERVIÇOS DE TERCEIROS - PESSOA FÍSICA	1.500.00	104.091,53			
3.3.90.39	OUTROS SERVIÇOS DE TERCEIROS - PESSOA JURÍDICA	1.500.00	199.474,83			
3.3.90.92	DESPESAS DE EXERCÍCIOS ANTERIORES	1.500.00	3.588,53			
4.0.00.00	DESPESAS DE CAPITAL	0.000.000				30.000,00
4.4.00.00	INVESTIMENTOS	0.000.000			30.000,00	
4.4.90.00	APLICAÇÕES DIRETAS	0.000.000		30.000,00		
4.4.90.52	EQUIPAMENTOS E MATERIAL PERMANENTE	1.500.00	30.000,00			
TOTAL						711.577,06



PREFEITURA MUNICIPAL DE SÃO BRAZ DO PIAUÍ

R DIONÍSIO P DA SILVA - CNPJ:41522145/0001-30

Orçamento Programa - Exercício de 2022

NATUREZA DA DESPESA POR ORGÃO E UNIDADE

Anexo 02

Página 6

Lei: 221, Data: 09/12/2021

PODER	02 PREFEITURA MUNICIPAL					
ORGÃO	05 SECRETARIA MUNICIPAL DE EDUCAÇÃO					
UNIDADE	01 SECRETARIA MUNICIPAL DE EDUCAÇÃO					
Código	Especificação	F.R.	Elemento	Modalidade	Grupo	Categoria Econômica
3.0.00.00	DESPESAS CORRENTES	0.000.000				2.232.568,75
3.1.00.00	PESSOAL E ENCARGOS SOCIAIS	0.000.000			667.389,18	
3.1.90.00	APLICAÇÕES DIRETAS	0.000.000		597.389,18		
3.1.90.04	CONTRATAÇÃO POR TEMPO DETERMINADO	1.500.00	50.000,00			
3.1.90.04	CONTRATAÇÃO POR TEMPO DETERMINADO	1.569.01	6.278,16			
3.1.90.11	VENCIMENTOS E VANTAGENS FIXAS - PESSOAL CIVIL	1.500.00	325.000,00			
3.1.90.11	VENCIMENTOS E VANTAGENS FIXAS - PESSOAL CIVIL	1.569.01	57.175,04			
3.1.90.13	OBRIGAÇÕES PATRONAIS	1.500.00	125.000,00			
3.1.90.13	OBRIGAÇÕES PATRONAIS	1.569.01	19.865,68			
3.1.90.16	OUTRAS DESPESAS VARIÁVEIS - PESSOAL CIVIL	1.569.01	1.628,12			
3.1.90.92	DESPESAS DE EXERCÍCIOS ANTERIORES	1.500.00	5.000,00			
3.1.90.92	DESPESAS DE EXERCÍCIOS ANTERIORES	1.569.01	7.442,18			
3.1.91.00	APLICAÇÕES DIRETAS- INTRA-ORÇAMENTÁRIAS	0.000.000		70.000,00		
3.1.91.13	OBRIGAÇÕES PATRONAIS	1.500.00	70.000,00			
3.3.00.00	OUTRAS DESPESAS CORRENTES	0.000.000			1.565.179,57	
3.3.90.00	APLICAÇÕES DIRETAS	0.000.000		1.565.179,57		
3.3.90.08	OUTROS BENEFÍCIOS ASSISTENCIAIS DO SERVIDOR E DO MILITAR	1.500.00	5.000,00			
3.3.90.14	DIÁRIAS - CIVIL	1.500.00	25.000,00			
3.3.90.14	DIÁRIAS - CIVIL	1.550.01	3.333,00			
3.3.90.14	DIÁRIAS - CIVIL	1.569.01	6.434,20			
3.3.90.30	MATERIAL DE CONSUMO	1.500.00	350.000,00			
3.3.90.30	MATERIAL DE CONSUMO	1.550.01	55.550,00			
3.3.90.30	MATERIAL DE CONSUMO	1.551.01	6.666,00			
3.3.90.30	MATERIAL DE CONSUMO	1.552.01	167.360,00			
3.3.90.30	MATERIAL DE CONSUMO	1.553.01	33.000,00			
3.3.90.30	MATERIAL DE CONSUMO	1.569.01	135.190,91			
3.3.90.30	MATERIAL DE CONSUMO	1.599.01	50.000,00			
3.3.90.33	PASSAGENS E DESPESAS COM LOCOMOÇÃO	1.569.01	1.111,00			
3.3.90.36	OUTROS SERVIÇOS DE TERCEIROS - PESSOA FÍSICA	1.500.00	80.000,00			
3.3.90.36	OUTROS SERVIÇOS DE TERCEIROS - PESSOA FÍSICA	1.550.01	13.332,00			
3.3.90.36	OUTROS SERVIÇOS DE TERCEIROS - PESSOA FÍSICA	1.551.01	4.444,00			
3.3.90.36	OUTROS SERVIÇOS DE TERCEIROS - PESSOA FÍSICA	1.553.01	5.000,00			
3.3.90.36	OUTROS SERVIÇOS DE TERCEIROS - PESSOA FÍSICA	1.569.01	32.004,87			
3.3.90.39	OUTROS SERVIÇOS DE TERCEIROS - PESSOA JURÍDICA	1.500.00	210.000,00			
3.3.90.39	OUTROS SERVIÇOS DE TERCEIROS - PESSOA JURÍDICA	1.550.01	11.110,00			
3.3.90.39	OUTROS SERVIÇOS DE TERCEIROS - PESSOA JURÍDICA	1.551.01	4.444,00			
3.3.90.39	OUTROS SERVIÇOS DE TERCEIROS - PESSOA JURÍDICA	1.553.01	66.500,00			
3.3.90.39	OUTROS SERVIÇOS DE TERCEIROS - PESSOA JURÍDICA	1.569.01	35.259,59			
3.3.90.39	OUTROS SERVIÇOS DE TERCEIROS - PESSOA JURÍDICA	1.576.01	100.000,00			
3.3.90.39	OUTROS SERVIÇOS DE TERCEIROS - PESSOA JURÍDICA	1.599.01	50.000,00			
3.3.90.40	SERVIÇOS DE TECNOLOGIA DA INFORMAÇÃO E COMUNICAÇÃO - PJ	1.500.00	45.000,00			
3.3.90.40	SERVIÇOS DE TECNOLOGIA DA INFORMAÇÃO E COMUNICAÇÃO - PJ	1.569.01	44.440,00			
3.3.90.92	DESPESAS DE EXERCÍCIOS ANTERIORES	1.500.00	10.000,00			
3.3.90.92	DESPESAS DE EXERCÍCIOS ANTERIORES	1.569.01	15.000,00			
4.0.00.00	DESPESAS DE CAPITAL	0.000.000				1.945.905,85
4.4.00.00	INVESTIMENTOS	0.000.000			1.945.905,85	



PREFEITURA MUNICIPAL DE SÃO BRAZ DO PIAUÍ

R DIONÍSIO P DA SILVA - CNPJ:41522145/0001-30

Orçamento Programa - Exercício de 2022

NATUREZA DA DESPESA POR ORGÃO E UNIDADE

Anexo 02

Página 7

Lei: 221, Data: 09/12/2021

Código	Especificação	F.R.	Elemento	Modalidade	Grupo	Categoria Econômica
02	PREFEITURA MUNICIPAL					
05	SECRETARIA MUNICIPAL DE EDUCAÇÃO					
01	SECRETARIA MUNICIPAL DE EDUCAÇÃO					
4.4.90.00	APLICAÇÕES DIRETAS	0.000.000		1.945.905,85		
4.4.90.51	OBRAS E INSTALAÇÕES	1.500.00	32.937,60			
4.4.90.51	OBRAS E INSTALAÇÕES	1.544.01	600.000,00			
4.4.90.51	OBRAS E INSTALAÇÕES	1.550.01	16.665,00			
4.4.90.51	OBRAS E INSTALAÇÕES	1.551.01	11.110,00			
4.4.90.51	OBRAS E INSTALAÇÕES	1.569.01	557.493,89			
4.4.90.51	OBRAS E INSTALAÇÕES	1.570.01	44.000,00			
4.4.90.52	EQUIPAMENTOS E MATERIAL PERMANENTE	1.500.00	61.665,00			
4.4.90.52	EQUIPAMENTOS E MATERIAL PERMANENTE	1.544.01	300.000,00			
4.4.90.52	EQUIPAMENTOS E MATERIAL PERMANENTE	1.550.01	11.110,00			
4.4.90.52	EQUIPAMENTOS E MATERIAL PERMANENTE	1.569.01	301.955,56			
4.4.90.61	AQUISIÇÃO DE IMÓVEIS	1.569.01	8.968,80			
TOTAL						4.178.474,60

**PREFEITURA MUNICIPAL DE SÃO BRAZ DO PIAUÍ**

R DIONISIO P DA SILVA - CNPJ:41522145/0001-30

Orçamento Programa - Exercício de 2022

Anexo 02

Página 9

Lei: 221, Data: 09/12/2021

NATUREZA DA DESPESA POR ORGÃO E UNIDADE

PODER	02 PREFEITURA MUNICIPAL					
ORGÃO	06 SECRETARIA MUNICIPAL DE SAÚDE					
UNIDADE	01 FUNDO MUNICIPAL DE SAÚDE					
Código	Especificação	F.R.	Elemento	Modalidade	Grupo	Categoria Econômica
3.0.00.00	DESPESAS CORRENTES	0.000.000				5.116.100,00
3.1.00.00	PESSOAL E ENCARGOS SOCIAIS	0.000.000			2.490.000,00	
3.1.90.00	APLICAÇÕES DIRETAS	0.000.000		2.252.000,00		
3.1.90.04	CONTRATAÇÃO POR TEMPO DETERMINADO	1.500.00	120.000,00			
3.1.90.04	CONTRATAÇÃO POR TEMPO DETERMINADO	1.600.02	350.000,00			
3.1.90.04	CONTRATAÇÃO POR TEMPO DETERMINADO	1.602.02	10.000,00			
3.1.90.11	VENCIMENTOS E VANTAGENS FIXAS - PESSOAL CIVIL	1.500.00	435.000,00			
3.1.90.11	VENCIMENTOS E VANTAGENS FIXAS - PESSOAL CIVIL	1.600.02	965.000,00			
3.1.90.11	VENCIMENTOS E VANTAGENS FIXAS - PESSOAL CIVIL	1.621.02	20.000,00			
3.1.90.13	OBRIGAÇÕES PATRONAIS	1.500.00	90.000,00			
3.1.90.13	OBRIGAÇÕES PATRONAIS	1.600.02	121.000,00			
3.1.90.16	OUTRAS DESPESAS VARIÁVEIS - PESSOAL CIVIL	1.500.00	25.000,00			
3.1.90.16	OUTRAS DESPESAS VARIÁVEIS - PESSOAL CIVIL	1.600.02	80.000,00			
3.1.90.16	OUTRAS DESPESAS VARIÁVEIS - PESSOAL CIVIL	1.602.02	10.000,00			
3.1.90.91	SENTENÇAS JUDICIAIS	1.500.00	9.000,00			
3.1.90.92	DESPESAS DE EXERCÍCIOS ANTERIORES	1.500.00	5.000,00			
3.1.90.92	DESPESAS DE EXERCÍCIOS ANTERIORES	1.600.02	12.000,00			
3.1.91.00	APLICAÇÕES DIRETAS- INTRA-ORÇAMENTÁRIAS	0.000.000		238.000,00		
3.1.91.13	OBRIGAÇÕES PATRONAIS	1.500.00	71.000,00			
3.1.91.13	OBRIGAÇÕES PATRONAIS	1.600.02	167.000,00			
3.3.00.00	OUTRAS DESPESAS CORRENTES	0.000.000			2.626.100,00	
3.3.90.00	APLICAÇÕES DIRETAS	0.000.000		2.626.100,00		
3.3.90.04	CONTRATAÇÃO POR TEMPO DETERMINADO	1.600.02	15.000,00			
3.3.90.08	OUTROS BENEFÍCIOS ASSISTENCIAIS DO SERVIDOR E DO MILITAR	1.500.00	10.000,00			
3.3.90.08	OUTROS BENEFÍCIOS ASSISTENCIAIS DO SERVIDOR E DO MILITAR	1.600.02	10.000,00			
3.3.90.14	DIÁRIAS - CIVIL	1.500.00	20.000,00			
3.3.90.14	DIÁRIAS - CIVIL	1.600.02	20.000,00			
3.3.90.14	DIÁRIAS - CIVIL	1.602.02	10.000,00			
3.3.90.14	DIÁRIAS - CIVIL	1.621.02	5.000,00			
3.3.90.30	MATERIAL DE CONSUMO	1.500.00	260.000,00			
3.3.90.30	MATERIAL DE CONSUMO	1.600.02	411.110,00			
3.3.90.30	MATERIAL DE CONSUMO	1.602.02	10.000,00			
3.3.90.30	MATERIAL DE CONSUMO	1.621.02	50.000,00			
3.3.90.32	MATERIAL, BEM OU SERVIÇO PARA DISTRIBUIÇÃO GRATUITA	1.500.00	10.000,00			
3.3.90.32	MATERIAL, BEM OU SERVIÇO PARA DISTRIBUIÇÃO GRATUITA	1.600.02	7.000,00			
3.3.90.32	MATERIAL, BEM OU SERVIÇO PARA DISTRIBUIÇÃO GRATUITA	1.602.02	10.000,00			
3.3.90.33	PASSAGENS E DESPESAS COM LOCOMOÇÃO	1.500.00	25.000,00			
3.3.90.36	OUTROS SERVIÇOS DE TERCEIROS - PESSOA FÍSICA	1.500.00	360.000,00			
3.3.90.36	OUTROS SERVIÇOS DE TERCEIROS - PESSOA FÍSICA	1.600.02	281.110,00			
3.3.90.36	OUTROS SERVIÇOS DE TERCEIROS - PESSOA FÍSICA	1.602.02	10.000,00			
3.3.90.36	OUTROS SERVIÇOS DE TERCEIROS - PESSOA FÍSICA	1.621.02	22.220,00			
3.3.90.39	OUTROS SERVIÇOS DE TERCEIROS - PESSOA JURÍDICA	1.500.00	290.000,00			
3.3.90.39	OUTROS SERVIÇOS DE TERCEIROS - PESSOA JURÍDICA	1.600.02	546.110,00			
3.3.90.39	OUTROS SERVIÇOS DE TERCEIROS - PESSOA JURÍDICA	1.602.02	10.000,00			
3.3.90.39	OUTROS SERVIÇOS DE TERCEIROS - PESSOA JURÍDICA	1.621.02	50.000,00			
3.3.90.40	SERVIÇOS DE TECNOLOGIA DA INFORMAÇÃO E COMUNICAÇÃO - PJ	1.500.00	20.000,00			

**PREFEITURA MUNICIPAL DE SÃO BRAZ DO PIAUÍ**

R DIONÍSIO P DA SILVA - CNPJ:41522145/0001-30

Orçamento Programa - Exercício de 2022

NATUREZA DA DESPESA POR ORGÃO E UNIDADE

Anexo 02

Página 11

Lei: 221, Data: 09/12/2021

Código	Especificação	F.R.	Elemento	Modalidade	Grupo	Categoria Econômica
PODER	02 PREFEITURA MUNICIPAL					
ORGÃO	07 SECRETARIA MUN. DE ASSISTÊNCIA SOCIAL, TRABALHO E CIDADANIA					
UNIDADE	01 FUNDO MUNICIPAL DE ASSISTÊNCIA SOCIAL					
3.0.00.00	DESPESAS CORRENTES	0.000.000				1.859.662,33
3.1.00.00	PESSOAL E ENCARGOS SOCIAIS	0.000.000			626.890,21	
3.1.90.00	APLICAÇÕES DIRETAS	0.000.000		601.890,21		
3.1.90.04	CONTRATAÇÃO POR TEMPO DETERMINADO	1.500.00	50.000,00			
3.1.90.04	CONTRATAÇÃO POR TEMPO DETERMINADO	1.660.04	26.665,00			
3.1.90.11	VENCIMENTOS E VANTAGENS FIXAS - PESSOAL CIVIL	1.500.00	230.000,00			
3.1.90.11	VENCIMENTOS E VANTAGENS FIXAS - PESSOAL CIVIL	1.660.04	195.771,83			
3.1.90.13	OBRIGAÇÕES PATRONAIS	1.500.00	43.000,00			
3.1.90.13	OBRIGAÇÕES PATRONAIS	1.660.04	31.188,80			
3.1.90.91	SENTENÇAS JUDICIAIS	1.500.00	3.158,27			
3.1.90.91	SENTENÇAS JUDICIAIS	1.660.04	2.222,00			
3.1.90.92	DESPESAS DE EXERCÍCIOS ANTERIORES	1.500.00	16.795,78			
3.1.90.92	DESPESAS DE EXERCÍCIOS ANTERIORES	1.660.04	3.088,53			
3.1.91.00	APLICAÇÕES DIRETAS- INTRA-ORÇAMENTÁRIAS	0.000.000		25.000,00		
3.1.91.13	OBRIGAÇÕES PATRONAIS	1.500.00	5.000,00			
3.1.91.13	OBRIGAÇÕES PATRONAIS	1.660.04	20.000,00			
3.3.00.00	OUTRAS DESPESAS CORRENTES	0.000.000			1.232.772,12	
3.3.90.00	APLICAÇÕES DIRETAS	0.000.000		1.232.772,12		
3.3.90.08	OUTROS BENEFÍCIOS ASSISTENCIAIS DO SERVIDOR E DO MILITAR	1.500.00	2.500,00			
3.3.90.08	OUTROS BENEFÍCIOS ASSISTENCIAIS DO SERVIDOR E DO MILITAR	1.660.04	2.500,00			
3.3.90.14	DIÁRIAS - CIVIL	1.500.00	27.689,63			
3.3.90.14	DIÁRIAS - CIVIL	1.660.04	22.627,23			
3.3.90.30	MATERIAL DE CONSUMO	1.500.00	112.555,31			
3.3.90.30	MATERIAL DE CONSUMO	1.660.04	240.757,25			
3.3.90.30	MATERIAL DE CONSUMO	1.661.04	20.500,00			
3.3.90.32	MATERIAL, BEM OU SERVIÇO PARA DISTRIBUIÇÃO GRATUITA	1.500.00	15.380,27			
3.3.90.32	MATERIAL, BEM OU SERVIÇO PARA DISTRIBUIÇÃO GRATUITA	1.660.04	10.000,00			
3.3.90.32	MATERIAL, BEM OU SERVIÇO PARA DISTRIBUIÇÃO GRATUITA	1.661.04	20.000,00			
3.3.90.33	PASSAGENS E DESPESAS COM LOCOMOÇÃO	1.660.04	3.588,53			
3.3.90.36	OUTROS SERVIÇOS DE TERCEIROS - PESSOA FÍSICA	1.500.00	96.865,68			
3.3.90.36	OUTROS SERVIÇOS DE TERCEIROS - PESSOA FÍSICA	1.660.04	202.054,54			
3.3.90.39	OUTROS SERVIÇOS DE TERCEIROS - PESSOA JURÍDICA	1.500.00	117.180,09			
3.3.90.39	OUTROS SERVIÇOS DE TERCEIROS - PESSOA JURÍDICA	1.660.04	155.476,89			
3.3.90.39	OUTROS SERVIÇOS DE TERCEIROS - PESSOA JURÍDICA	1.661.04	20.000,00			
3.3.90.40	SERVIÇOS DE TECNOLOGIA DA INFORMAÇÃO E COMUNICAÇÃO - PJ	1.500.00	15.000,00			
3.3.90.48	OUTROS AUXÍLIOS FINANCEIROS A PESSOAS FÍSICAS	1.500.00	100.384,31			
3.3.90.48	OUTROS AUXÍLIOS FINANCEIROS A PESSOAS FÍSICAS	1.660.04	21.567,54			
3.3.90.92	DESPESAS DE EXERCÍCIOS ANTERIORES	1.500.00	11.795,78			
3.3.90.92	DESPESAS DE EXERCÍCIOS ANTERIORES	1.660.04	14.349,07			
4.0.00.00	DESPESAS DE CAPITAL	0.000.000				250.596,23
4.4.00.00	INVESTIMENTOS	0.000.000			250.596,23	
4.4.90.00	APLICAÇÕES DIRETAS	0.000.000		250.596,23		
4.4.90.51	OBRAS E INSTALAÇÕES	1.500.00	29.067,27			
4.4.90.51	OBRAS E INSTALAÇÕES	1.660.04	20.220,00			
4.4.90.52	EQUIPAMENTOS E MATERIAL PERMANENTE	1.500.00	22.744,68			
4.4.90.52	EQUIPAMENTOS E MATERIAL PERMANENTE	1.660.04	124.754,51			



PREFEITURA MUNICIPAL DE SÃO BRAZ DO PIAUÍ

R DIONISIO P DA SILVA - CNPJ:41522145/0001-30

Orçamento Programa - Exercício de 2022

NATUREZA DA DESPESA POR ORGÃO E UNIDADE

Anexo 02

Página 12

Lei: 221, Data: 09/12/2021

PODER	02 PREFEITURA MUNICIPAL					
ORGÃO	07 SECRETARIA MUN. DE ASSISTÊNCIA SOCIAL, TRABALHO E CIDADANIA					
UNIDADE	01 FUNDO MUNICIPAL DE ASSISTÊNCIA SOCIAL					
Código	Especificação	F.R.	Elemento	Modalidade	Grupo	Categoria Econômica
4.4.90.52	EQUIPAMENTOS E MATERIAL PERMANENTE	1.665.04	53.809,77			
TOTAL						2.110.258,56



PREFEITURA MUNICIPAL DE SÃO BRAZ DO PIAUÍ

R DIONÍSIO P DA SILVA - CNPJ:41522145/0001-30

Orçamento Programa - Exercício de 2022

NATUREZA DA DESPESA POR ORGÃO E UNIDADE

Anexo 02

Página 15

Lei: 221, Data: 09/12/2021

PODER 02 PREFEITURA MUNICIPAL						
ORGÃO 10 SECRETARIA DE FINANÇAS						
UNIDADE 01 SECRETARIA DE FINANÇAS						
Código	Especificação	F.R.	Elemento	Modalidade	Grupo	Categoria Econômica
3.0.00.00	DESPESAS CORRENTES	0.000.000				478.320,50
3.1.00.00	PESSOAL E ENCARGOS SOCIAIS	0.000.000			392.773,50	
3.1.90.00	APLICAÇÕES DIRETAS	0.000.000		392.773,50		
3.1.90.11	VENCIMENTOS E VANTAGENS FIXAS - PESSOAL CIVIL	1.500.00	42.773,50			
3.1.90.91	SENTENÇAS JUDICIAIS	1.500.00	350.000,00			
3.3.00.00	OUTRAS DESPESAS CORRENTES	0.000.000			85.547,00	
3.3.90.00	APLICAÇÕES DIRETAS	0.000.000		85.547,00		
3.3.90.14	DIÁRIAS - CIVIL	1.500.00	30.552,50			
3.3.90.30	MATERIAL DE CONSUMO	1.500.00	18.331,50			
3.3.90.36	OUTROS SERVIÇOS DE TERCEIROS - PESSOA FÍSICA	1.500.00	18.331,50			
3.3.90.39	OUTROS SERVIÇOS DE TERCEIROS - PESSOA JURÍDICA	1.500.00	18.331,50			
4.0.00.00	DESPESAS DE CAPITAL	0.000.000				15.000,00
4.4.00.00	INVESTIMENTOS	0.000.000			15.000,00	
4.4.90.00	APLICAÇÕES DIRETAS	0.000.000		15.000,00		
4.4.90.52	EQUIPAMENTOS E MATERIAL PERMANENTE	1.500.00	15.000,00			
TOTAL						493.320,50



PREFEITURA MUNICIPAL DE SÃO BRAZ DO PIAUÍ

R DIONÍSIO P DA SILVA - CNPJ:41522145/0001-30

Orçamento Programa - Exercício de 2022

NATUREZA DA DESPESA POR ORGÃO E UNIDADE

Anexo 02

Página 17

Lei: 221, Data: 09/12/2021

Código	Especificação	F.R.	Elemento	Modalidade	Grupo	Categoria Econômica
PODER	02 PREFEITURA MUNICIPAL					
ORGÃO	12 SECRETARIA MUNICIPAL DE ESPORTE					
UNIDADE	01 SECRETARIA MUNICIPAL DE ESPORTE					
3.0.00.00	DESPESAS CORRENTES	0.000.000				244.420,00
3.1.00.00	PESSOAL E ENCARGOS SOCIAIS	0.000.000			54.994,50	
3.1.90.00	APLICAÇÕES DIRETAS	0.000.000		54.994,50		
3.1.90.11	VENCIMENTOS E VANTAGENS FIXAS - PESSOAL CIVIL	1.500.00	54.994,50			
3.3.00.00	OUTRAS DESPESAS CORRENTES	0.000.000			189.425,50	
3.3.90.00	APLICAÇÕES DIRETAS	0.000.000		189.425,50		
3.3.90.14	DIÁRIAS - CIVIL	1.500.00	30.552,50			
3.3.90.30	MATERIAL DE CONSUMO	1.500.00	54.994,50			
3.3.90.31	PREMIAÇÕES CULTURAIS, ARTÍSTICAS, CIENTÍFICAS, DESPORTIVAS E	1.500.00	30.552,50			
3.3.90.36	OUTROS SERVIÇOS DE TERCEIROS - PESSOA FÍSICA	1.500.00	42.773,50			
3.3.90.39	OUTROS SERVIÇOS DE TERCEIROS - PESSOA JURÍDICA	1.500.00	30.552,50			
4.0.00.00	DESPESAS DE CAPITAL	0.000.000				95.000,00
4.4.00.00	INVESTIMENTOS	0.000.000			95.000,00	
4.4.90.00	APLICAÇÕES DIRETAS	0.000.000		95.000,00		
4.4.90.51	OBRAS E INSTALAÇÕES	1.500.00	80.000,00			
4.4.90.52	EQUIPAMENTOS E MATERIAL PERMANENTE	1.500.00	15.000,00			
TOTAL						339.420,00

**PREFEITURA MUNICIPAL DE SÃO BRAZ DO PIAUÍ**

R DIONÍSIO P DA SILVA - CNPJ:41522145/0001-30

Orçamento Programa - Exercício de 2022

Anexo 02

Página 18

Lei: 221, Data: 09/12/2021

NATUREZA DA DESPESA POR ORGÃO E UNIDADE

Código	Especificação	F.R.	Elemento	Modalidade	Grupo	Categoria Econômica
PODER	02 PREFEITURA MUNICIPAL					
ORGÃO	13 CONTROLADORIA GERAL					
UNIDADE	01 CONTROLADORIA GERAL					
3.0.00.00	DESPESAS CORRENTES	0.000.000				99.241,63
3.1.00.00	PESSOAL E ENCARGOS SOCIAIS	0.000.000			62.256,24	
3.1.90.00	APLICAÇÕES DIRETAS	0.000.000		57.256,24		
3.1.90.11	VENCIMENTOS E VANTAGENS FIXAS - PESSOAL CIVIL	1.500,00	45.000,00			
3.1.90.13	OBRIGAÇÕES PATRONAIS	1.500,00	9.000,00			
3.1.90.16	OUTRAS DESPESAS VARIÁVEIS - PESSOAL CIVIL	1.500,00	1.628,12			
3.1.90.92	DESPESAS DE EXERCÍCIOS ANTERIORES	1.500,00	1.628,12			
3.1.91.00	APLICAÇÕES DIRETAS- INTRA-ORÇAMENTÁRIAS	0.000.000		5.000,00		
3.1.91.13	OBRIGAÇÕES PATRONAIS	1.500,00	5.000,00			
3.3.00.00	OUTRAS DESPESAS CORRENTES	0.000.000			36.985,39	
3.3.90.00	APLICAÇÕES DIRETAS	0.000.000		36.985,39		
3.3.90.08	OUTROS BENEFÍCIOS ASSISTENCIAIS DO SERVIDOR E DO MILITAR	1.500,00	2.000,00			
3.3.90.14	DIÁRIAS - CIVIL	1.500,00	26.844,79			
3.3.90.30	MATERIAL DE CONSUMO	1.500,00	1.628,12			
3.3.90.33	PASSAGENS E DESPESAS COM LOCOMOÇÃO	1.500,00	1.628,12			
3.3.90.36	OUTROS SERVIÇOS DE TERCEIROS - PESSOA FÍSICA	1.500,00	1.628,12			
3.3.90.39	OUTROS SERVIÇOS DE TERCEIROS - PESSOA JURÍDICA	1.500,00	1.628,12			
3.3.90.92	DESPESAS DE EXERCÍCIOS ANTERIORES	1.500,00	1.628,12			
4.0.00.00	DESPESAS DE CAPITAL	0.000.000				2.000,00
4.4.00.00	INVESTIMENTOS	0.000.000			2.000,00	
4.4.90.00	APLICAÇÕES DIRETAS	0.000.000		2.000,00		
4.4.90.52	EQUIPAMENTOS E MATERIAL PERMANENTE	1.500,00	2.000,00			
TOTAL						101.241,63

**PREFEITURA MUNICIPAL DE SÃO BRAZ DO PIAUÍ**

R DIONÍSIO P DA SILVA - CNPJ:41522145/0001-30

Orçamento Programa - Exercício de 2022

NATUREZA DA DESPESA POR ORGÃO E UNIDADE

Anexo 02

Página 19

Lei: 221, Data: 09/12/2021

Código	Especificação	F.R.	Elemento	Modalidade	Grupo	Categoria Econômica
9.0.00.00	RESERVA DE CONTINGÊNCIA	0.000.000				185.000,00
9.9.00.00	RESERVA DE CONTINGÊNCIA	0.000.000			185.000,00	
9.9.99.00	RESERVA DE CONTINGÊNCIA	0.000.000		185.000,00		
9.9.99.99	RESERVA DE CONTINGÊNCIA	1.500.00	185.000,00			
TOTAL						185.000,00
TOTAL GERAL						32.606.766,79

DEBORAH SAYONARA
SANTOS
CARDOSO:05139518309Assinado de forma digital por
DEBORAH SAYONARA SANTOS
CARDOSO:05139518309
Dados: 2021.12.09 08:40:06 -03'00'DEBORAH SAYONARA SANTOS CARDOSO
PREFEITA MUNICIPAL
051.395.183-09ROMERITO SOARES
MARTINS:0379066130
9Assinado de forma digital por
ROMERITO SOARES
MARTINS:03790661309
Dados: 2021.12.09 08:53:37 -03'00'ROMERITO SOARES MARTINS
CONTADOR CRC-PI 10.954/O-7
037.906.613-09



PREFEITURA MUNICIPAL DE SÃO BRAZ DO PIAUÍ

R DIONISIO P DA SILVA - CNPJ:41522145/0001-30

Orçamento Programa - Exercício de 2022

Anexo 06

Página 1

PROGRAMA DE TRABALHO

(Inc.II, § 2º, Art.2º)

Lei: 221, Data: 09/12/2021

01 CAMARA MUNICIPAL					
01 CAMARA MUNICIPAL					
Código	Especificação	Operação Especial	Projetos	Atividades	T o t a l
01	LEGISLATIVA		30.765,61	752.415,66	783.181,27
01	031 Acao Legislativa		30.765,61	752.415,66	783.181,27
01	031 0001 PROCESSO LEGISLATIVO			739.399,79	739.399,79
01.031.0001.2001.0000	Manutenção da Câmara Municipal			739.399,79	739.399,79
01	031 0013 AMPLIACAO DE ORGAOS PUBLICOS		17.099,30		17.099,30
01.031.0013.1001.0000	AMPLIAÇÃO DA SEDE DA CÂMARA MUNICIPAL		17.099,30		17.099,30
01	031 0014 MODERNIZAÇÃO DE ORGAOS PUBLICOS		13.666,31		13.666,31
01.031.0014.1002.0000	AQUISIÇÃO DE EQUIPAMENTOS PARA CÂMARA MUNICIPAL		13.666,31		13.666,31
01	031 0015 ENCARGOS COM INSTITUICOES			13.015,87	13.015,87
01.031.0015.2002.0000	Contribuições a Entidades			13.015,87	13.015,87
TOTAL		0,00	30.765,61	752.415,66	783.181,27

**PREFEITURA MUNICIPAL DE SÃO BRAZ DO PIAUÍ**

R DIONISIO P DA SILVA - CNPJ:41522145/0001-30

Orçamento Programa - Exercício de 2022

Anexo 06

Página 2

PROGRAMA DE TRABALHO

(Inc.II, § 2º, Art.2º)

Lei: 221, Data: 09/12/2021

02 PREFEITURA MUNICIPAL					
01 GABINETE DO PREFEITO					
Código	Especificação	Operação Especial	Projetos	Atividades	T o t a l
03	ESSENCIAL A JUSTICA			265.172,62	265.172,62
03	091 DEFESA DA ORDEM JURIDICA			265.172,62	265.172,62
03	091 0009 ASSISTENCIA JURIDICA			265.172,62	265.172,62
03.091.0009.2004.0000	Manutenção da Assessoria Jurídica			265.172,62	265.172,62
04	ADMINISTRACAO		30.000,00	400.107,08	430.107,08
04	122 ADMINISTRACAO GERAL		30.000,00	400.107,08	430.107,08
04	122 0004 ADMINISTRACAO GERAL		25.000,00	387.549,75	412.549,75
04.122.0004.1060.0000	Aquisição de Veículos para o Gabinete do Prefeito		25.000,00		25.000,00
04.122.0004.2003.0000	Encargos com o Gabinete do Prefeito			387.549,75	387.549,75
04	122 0014 MODERNIZAÇÃO DE ORGAOS PUBLICOS		5.000,00		5.000,00
04.122.0014.1004.0000	Aquis. de Equip. para o Gabinete do Prefeito		5.000,00		5.000,00
04	122 0016 SOLENIDADES OFICIAIS			12.557,33	12.557,33
04.122.0016.2026.0000	Apoio a Solenidades Oficiais			12.557,33	12.557,33
05	DEFESA NACIONAL			9.122,32	9.122,32
05	153 DEFESA TERRESTRE			9.122,32	9.122,32
05	153 0012 JUNTA DE SERVICO MILITAR			9.122,32	9.122,32
05.153.0012.2005.0000	Manutenção da Junta de Serviço Militar			9.122,32	9.122,32
24	COMUNICACOES			7.175,04	7.175,04
24	122 ADMINISTRACAO GERAL			7.175,04	7.175,04
24	122 0070 JORNAIS INFORMATIVOS			7.175,04	7.175,04
24.122.0070.2065.0000	Encargos c/ Assinaturas de Jornais e Revistas			7.175,04	7.175,04
TOTAL		0,00	30.000,00	681.577,06	711.577,06



PREFEITURA MUNICIPAL DE SÃO BRAZ DO PIAUÍ

R DIONISIO P DA SILVA - CNPJ:41522145/0001-30

Orçamento Programa - Exercício de 2022

Anexo 06

Página 3

PROGRAMA DE TRABALHO

(Inc.II, § 2º, Art.2º)

Lei: 221, Data: 09/12/2021

02 PREFEITURA MUNICIPAL					
02 SECRETARIA MUN. DE ADMINISTRAÇÃO E PLANEJAMENTO					
Código	Especificação	Operação Especial	Projetos	Atividades	T o t a l
04	ADMINISTRACAO		73.252,78	2.292.983,73	2.366.236,51
04	092 REPRESENTACAO JUDICIAL E EXTRAJUDICIAL			35.000,00	35.000,00
04	092 0017 ACAO JUDICIAL			35.000,00	35.000,00
04.092.0017.2066.0000	Encargos com Indenizações			35.000,00	35.000,00
04	121 PLANEJAMENTO E ORCAMENTO			300.295,72	300.295,72
04	121 0071 ESCRITURACAO CONTABIL			300.295,72	300.295,72
04.121.0071.2067.0000	Manutenção do Setor Contábil			300.295,72	300.295,72
04	122 ADMINISTRACAO GERAL		73.252,78	1.957.688,01	2.030.940,79
04	122 0004 ADMINISTRACAO GERAL			1.816.258,79	1.816.258,79
04.122.0004.2006.0000	Manutenção da Sec. Mun. de Adm. e Planejamento			1.794.038,79	1.794.038,79
04.122.0004.2069.0000	Encargos com AGESPISA			22.220,00	22.220,00
04	122 0013 AMPLIACAO DE ORGAOS PUBLICOS		25.000,00		25.000,00
04.122.0013.1003.0000	Const. ou Ampl. da Sede da Prefeitura Municipal		15.000,00		15.000,00
04.122.0013.1055.0000	Aquis. de Imóvel p/ a Adm. Municipal		10.000,00		10.000,00
04	122 0014 MODERNIZACAO DE ORGAOS PUBLICOS		48.252,78		48.252,78
04.122.0014.1006.0000	AQUIS. DE EQUIP. P/ A SEC. MUN. DE ADMINISTRAÇÃO		48.252,78		48.252,78
04	122 0015 ENCARGOS COM INSTITUICOES			50.000,00	50.000,00
04.122.0015.2015.0000	Encargos com APPM/CNM			50.000,00	50.000,00
04	122 0018 DIVULGACAO MUNICIPAL			20.000,00	20.000,00
04.122.0018.2014.0000	Encargos c/ Publicidade do Município			20.000,00	20.000,00
04	122 0019 PUBLICAS OFICIAIS			64.916,74	64.916,74
04.122.0019.2013.0000	Enc. c/ Publicações de Documentos Oficiais			64.916,74	64.916,74
04	122 0072 RECURSOS HUMANOS			6.512,48	6.512,48
04.122.0072.2068.0000	Treinamento de Capacitação de Pessoal			6.512,48	6.512,48
26	TRANSPORTE		5.000,00	45.123,77	50.123,77
26	782 TRANSPORTE RODOVIARIO		5.000,00	45.123,77	50.123,77
26	782 0069 MANUTENCAO DA FROTA		5.000,00	45.123,77	50.123,77
26.782.0069.1079.0000	Aquisição de Equip. para o Depart. de Transportes		5.000,00		5.000,00
26.782.0069.2019.0000	Manutenção do Departamento de Transportes			45.123,77	45.123,77
28	ENCARGOS ESPECIAIS		190.000,00	458.057,38	648.057,38
28	846 OUTROS ENCARGOS ESPECIAIS		190.000,00	458.057,38	648.057,38
28	846 0043 SERV. DA DIV. INTERNA PAC. DE SIST. DE PREV. SOCIA		190.000,00		190.000,00
28.846.0043.1024.0000	Amortização da Dívida Pública		190.000,00		190.000,00
28	846 0044 CONTRIBUICOES PARA O PASEP			194.880,32	194.880,32
28.846.0044.2007.0000	Encargos com PASEP			194.880,32	194.880,32
28	846 0045 CONTRIBUICOES PARA O FGTS			38.588,53	38.588,53
28.846.0045.2009.0000	Encargos com FGTS			38.588,53	38.588,53
28	846 0046 CONTRIBUICOES PARA O INSS			224.588,53	224.588,53
28.846.0046.2008.0000	Encargos com Obrigações Patronais			224.588,53	224.588,53



PREFEITURA MUNICIPAL DE SÃO BRAZ DO PIAUI

R DIONISIO P DA SILVA - CNPJ:41522145/0001-30

Orçamento Programa - Exercício de 2022

Anexo 06

Página 5

PROGRAMA DE TRABALHO

(Inc.II, § 2º, Art.2º)

Lei: 221, Data: 09/12/2021

02 PREFEITURA MUNICIPAL					
03 SECRETARIA MUN. DE OBRAS E URBANISMO					
Código	Especificação	Operação Especial	Projetos	Atividades	T o t a l
15	URBANISMO		1.719.834,48	1.383.703,72	3.103.538,20
15	451 INFRA-ESTRUTURA URBANA		1.669.834,48	60.000,00	1.729.834,48
15	451 0021 PRACAS, PARQUES E JARDINS		151.000,00		151.000,00
15.451.0021.1016.0000	CONST. OU AMPL. DE PRAÇAS, PARQUES E JARDINS		151.000,00		151.000,00
15	451 0022 PAVIMENTACAO URBANA		443.834,48		443.834,48
15.451.0022.1021.0000	Const. Ampl. ou recuperação de Calçamentos		100.000,00		100.000,00
15.451.0022.1062.0000	Pavimentação de Vias Públicas		318.834,48		318.834,48
15.451.0022.1063.0000	Abertura de Ruas e Avenidas		25.000,00		25.000,00
15	451 0026 OBRAS E SERVICOS PUBLICOS		90.000,00		90.000,00
15.451.0026.1054.0000	Aquis. de Imóveis p/ Infra Estrutura Urbana		25.000,00		25.000,00
15.451.0026.1064.0000	Const, Ampl, ou Reforma de Prédios Públicos		50.000,00		50.000,00
15.451.0026.1075.0000	Constr. ou Recuperação de Calçamentos na Zona Rural		15.000,00		15.000,00
15	451 0039 TERMINAL RODOVIARIO		15.000,00		15.000,00
15.451.0039.1020.0000	CONST. OU AMPLIAÇÃO DE TERMINAIS RODOVIÁRIOS		15.000,00		15.000,00
15	451 0040 PONTES OU PASSAGENS MOLHADAS		20.000,00		20.000,00
15.451.0040.1050.0000	Const. ou Ampl. Pontes, Bueiros e Passagens Molhada		20.000,00		20.000,00
15	451 0041 ESTRADAS VICINAIS		650.000,00	60.000,00	710.000,00
15.451.0041.1008.0000	ADEQUAÇÃO E RECUPERAÇÃO DE ESTRADAS VICINAIS		650.000,00		650.000,00
15.451.0041.2024.0000	Manutenção de Estradas Vicinais			60.000,00	60.000,00
15	451 0068 AMPLIACAO DA FROTA DE VEICULOS		300.000,00		300.000,00
15.451.0068.1088.0000	Aquisição de Caminhão Compactador de Lixo		300.000,00		300.000,00
15	452 SERVICOS URBANOS		50.000,00	1.323.703,72	1.373.703,72
15	452 0021 PRACAS, PARQUES E JARDINS			68.809,28	68.809,28
15.452.0021.2021.0000	Manutenção e Limpeza de Praças Públicas			68.809,28	68.809,28
15	452 0024 LIMPEZA PUBLICA			500.677,75	500.677,75
15.452.0024.2020.0000	Manutenção do Serviço de Limpeza Pública			500.677,75	500.677,75
15	452 0025 SERVICOS FUNERARIOS		35.000,00	41.836,69	76.836,69
15.452.0025.1013.0000	CONSTRUÇÃO, AMPLIAÇÃO OU REFORMA DE CEMITÉRIOS		35.000,00		35.000,00
15.452.0025.2023.0000	Manutenção de Cemitérios			41.836,69	41.836,69
15	452 0026 OBRAS E SERVICOS PUBLICOS			577.000,00	577.000,00
15.452.0026.2029.0000	Manut. da Setor de Obras e Urbanismo			577.000,00	577.000,00
15	452 0037 ENERGIA ELETRICA		15.000,00	135.380,00	150.380,00
15.452.0037.1018.0000	CONST. OU AMPLIAÇÃO DA REDE DE ENERGIA ELÉTRICA		15.000,00		15.000,00
15.452.0037.2010.0000	Manutenção da Iluminação Pública			135.380,00	135.380,00
16	HABITACAO		1.540.000,00		1.540.000,00
16	481 HABILITACAO RURAL		1.020.000,00		1.020.000,00
16	481 0028 HABITACOES RURAIS		1.020.000,00		1.020.000,00
16.481.0028.1076.0000	Implantação de Melhorias Habitacionais na Zona Rural		1.020.000,00		1.020.000,00
16	482 HABILITACAO URBANA		520.000,00		520.000,00

**PREFEITURA MUNICIPAL DE SÃO BRAZ DO PIAUÍ**

R DIONISIO P DA SILVA - CNPJ:41522145/0001-30

Orçamento Programa - Exercício de 2022

Anexo 06

Página 6

PROGRAMA DE TRABALHO

(Inc.II, § 2º, Art.2º)

Lei: 221, Data: 09/12/2021

02		PREFEITURA MUNICIPAL			
03		SECRETARIA MUN. DE OBRAS E URBANISMO			
Código	Especificação	Operação Especial	Projetos	Atividades	T o t a l
16	482 0027	HABITACOES URBANAS	520.000,00		520.000,00
16.482.0027.1012.0000	IMPLANTAÇÃO DE MELHORIAS HABITACIONAIS NA ZONA URBANA		520.000,00		520.000,00
17	SANEAMENTO		130.000,00	42.500,00	172.500,00
17	511 SANEAMENTO BASICO RURAL		130.000,00		130.000,00
17	511 0029	ABASTECIMENTO DE AGUA	130.000,00		130.000,00
17.511.0029.1010.0000	PERFURAÇÃO E INSTALAÇÃO DE POÇOS TUBULARES		20.000,00		20.000,00
17.511.0029.1015.0000	CONST. OU AMPL. DE RESERVATÓRIOS DE ÁGUA		80.000,00		80.000,00
17.511.0029.1017.0000	CONSTRUÇÃO, AMPL. OU RECUPERAÇÃO DE AÇUDES E BARRAGENS		30.000,00		30.000,00
17	512 SANEAMENTO BASICO URBANO			42.500,00	42.500,00
17	512 0029	ABASTECIMENTO DE AGUA		42.500,00	42.500,00
17.512.0029.2025.0000	Manutenção de Chafarizes			42.500,00	42.500,00
24	COMUNICACOES		23.318,88		23.318,88
24	722 TELECOMUNICACOES		23.318,88		23.318,88
24	722 0034	SERVICOS TELEFONICOS	14.350,08		14.350,08
24.722.0034.1069.0000	Constr. ou Ampl. do Sistema de Telefonia		14.350,08		14.350,08
24	722 0035	CABODIFUSAO E RADIODIFUSAO	8.968,80		8.968,80
24.722.0035.1070.0000	Constr. ou Ampl. do Sist. de Tv ou Radiodifusão		8.968,80		8.968,80
TOTAL		0,00	3.413.153,36	1.426.203,72	4.839.357,08

**PREFEITURA MUNICIPAL DE SÃO BRAZ DO PIAUÍ**

R DIONISIO P DA SILVA - CNPJ:41522145/0001-30

Orçamento Programa - Exercício de 2022

Anexo 06

Página 7

PROGRAMA DE TRABALHO

(Inc.II, § 2º, Art.2º)

Lei: 221, Data: 09/12/2021

02 PREFEITURA MUNICIPAL					
04 SECRETARIA MUN. MEIO AMBIENTE					
Código	Especificação	Operação Especial	Projetos	Atividades	T o t a l
04	ADMINISTRACAO			208.955,83	208.955,83
04	122 ADMINISTRACAO GERAL			208.955,83	208.955,83
04	122 0004 ADMINISTRACAO GERAL			208.955,83	208.955,83
04.122.0004.2083.0000	Manutenção da Secretaria Municipal de Meio Ambiente			208.955,83	208.955,83
17	SANEAMENTO		1.661.750,40		1.661.750,40
17	511 SANEAMENTO BASICO RURAL		1.010.000,00		1.010.000,00
17	511 0031 SANEAMENTO RURAL		1.010.000,00		1.010.000,00
17.511.0031.1077.0000	Constr. ou Ampl. da Rede de Esgoto na Zona Rural		10.000,00		10.000,00
17.511.0031.1082.0000	Implementação de Melhorias Sanitárias Domiciliar na Zona Rural		1.000.000,00		1.000.000,00
17	512 SANEAMENTO BASICO URBANO		651.750,40		651.750,40
17	512 0029 ABASTECIMENTO DE AGUA		540.000,00		540.000,00
17.512.0029.1009.0000	CONSTRUÇÃO DE CISTERNAS		20.000,00		20.000,00
17.512.0029.1014.0000	CONSTRUÇÃO OU AMPL. DE CHAFARIZES		20.000,00		20.000,00
17.512.0029.1023.0000	Const. ou Ampl. do Sist. de Abast. D agua		500.000,00		500.000,00
17	512 0030 SANEAMENTO URBANO		111.750,40		111.750,40
17.512.0030.1022.0000	Const. ou Ampl. da Rede de Esgoto na Zona Urbana		20.000,00		20.000,00
17.512.0030.1065.0000	Implementação de Melhorias Sanitárias Domiciliares		20.000,00		20.000,00
17.512.0030.1066.0000	Const. do Aterro Sanitário		17.937,60		17.937,60
17.512.0030.1067.0000	Construção de Galerias		17.937,60		17.937,60
17.512.0030.1068.0000	Const. do Sist. de Esgotamento Sanitário		35.875,20		35.875,20
18	GESTAO AMBIENTAL		10.000,00	70.500,00	80.500,00
18	542 CONTROLE AMBIENTAL			70.500,00	70.500,00
18	542 0026 OBRAS E SERVICOS PUBLICOS			70.500,00	70.500,00
18.542.0026.2087.0000	Plano de Gerenciamento de Residuos Solidos (PGRS)			70.500,00	70.500,00
18	544 Recursos Hídricos		10.000,00		10.000,00
18	544 0029 ABASTECIMENTO DE AGUA		10.000,00		10.000,00
18.544.0029.1007.0000	AQUIS. DE EQUIP. P/ CHAFARIZES PÚB. MUNICIPAIS		10.000,00		10.000,00
TOTAL		0,00	1.671.750,40	279.455,83	1.951.206,23

**PREFEITURA MUNICIPAL DE SÃO BRAZ DO PIAUÍ**

R DIONISIO P DA SILVA - CNPJ:41522145/0001-30

Orçamento Programa - Exercício de 2022

Anexo 06

Página 8

PROGRAMA DE TRABALHO

(Inc.II, § 2º, Art.2º)

Lei: 221, Data: 09/12/2021

02 PREFEITURA MUNICIPAL**05 SECRETARIA MUNICIPAL DE EDUCAÇÃO**

Código	Especificação	Operação Especial	Projetos	Atividades	T o t a l
12	EDUCACAO		2.240.855,85	7.253.618,75	9.494.474,60
12	361 ENSINO FUNDAMENTAL		1.383.795,05	5.615.229,22	6.999.024,27
12	361 0017 ACAO JUDICIAL			10.000,00	10.000,00
12.361.0017.2042.0000	Encargos c/ Precatórios Administrativos-FUNDEB			5.000,00	5.000,00
12.361.0017.2043.0000	Encargos c/ Precatórios - FUNDEB 70			5.000,00	5.000,00
12	361 0029 ABASTECIMENTO DE AGUA		5.000,00		5.000,00
12.361.0029.1048.0000	Perf. de Poços e Constr. de Cisternas em Un. Escol		5.000,00		5.000,00
12	361 0049 ENSINO FUNDAMENTAL		1.169.059,49	5.163.369,22	6.332.428,71
12.361.0049.1025.0000	Constr. ou Ampliação da Sec. Mun. de Educação		37.220,00		37.220,00
12.361.0049.1026.0000	Aquis. de Equip. para a Sec. Mun. de Educação		187.220,00		187.220,00
12.361.0049.1028.0000	Constr. ou Ampl. de Unidades Escolares		606.913,15		606.913,15
12.361.0049.1036.0000	Aquisição de Equip. c/ Recursos do FUNDEB		20.000,00		20.000,00
12.361.0049.1049.0000	Constr. de Quadras Esport. em U. Escolares-FUNDEB		20.000,00		20.000,00
12.361.0049.1052.0000	Constr, Ampl ou Reforma de Unidades Escolares - FUNDEB		150.000,00		150.000,00
12.361.0049.1057.0000	Aquis. de Imóvel p/ Ampl. da Rede Mun. de Ensino		8.968,80		8.968,80
12.361.0049.1080.0000	Constr. de Quadras Esp. em Unid. Escolares		138.737,54		138.737,54
12.361.0049.2030.0000	Manut. da Sec. Mun. de Educação			1.300.815,10	1.300.815,10
12.361.0049.2032.0000	Manutenção de Escolas Municipais			107.646,28	107.646,28
12.361.0049.2036.0000	Manutenção do QSE			111.100,00	111.100,00
12.361.0049.2037.0000	Manutenção do PDDE			26.664,00	26.664,00
12.361.0049.2039.0000	Manutenção de Outros Programas do FNDE			116.143,84	116.143,84
12.361.0049.2040.0000	Manut. do Ens. Fund. Administrativo- FUNDEB - Outras Despesas			898.000,00	898.000,00
12.361.0049.2041.0000	Manut. do Ensino Fundamental - FUNDEB 70			2.603.000,00	2.603.000,00
12	361 0055 TRANSPORTE ESCOLAR		158.320,00	254.500,00	412.820,00
12.361.0055.1029.0000	Aquisição de Transporte Escolar		158.320,00		158.320,00
12.361.0055.2035.0000	Manutenção do Transporte Escolar			254.500,00	254.500,00
12	361 0056 ALIMENTACAO ESCOLAR			187.360,00	187.360,00
12.361.0056.2034.0000	Manutenção do PNAE			187.360,00	187.360,00
12	361 0068 AMPLIACAO DA FROTA DE VEICULOS		51.415,56		51.415,56
12.361.0068.1027.0000	Aquis. de Veículos para a Sec. Mun. de Educação		51.415,56		51.415,56
12	365 EDUCACAO INFANTIL		830.154,40	1.522.000,00	2.352.154,40
12	365 0048 ENSINO INFANTIL		830.154,40	1.522.000,00	2.352.154,40
12.365.0048.1030.0000	Constr. ou Ampl. de Creches		424.654,40		424.654,40
12.365.0048.1031.0000	Aquis. de Equip. p/ Creches		250.000,00		250.000,00
12.365.0048.1083.0000	Constr, Ampl ou Reforma de Creches-FUNDEB		70.000,00		70.000,00
12.365.0048.1084.0000	Aquis. de Equip. p/ Creches-FUNDEB		85.500,00		85.500,00
12.365.0048.2071.0000	MANUT. ED. INFANTIL - CRECHE - OUTRAS DESPESAS			142.000,00	142.000,00
12.365.0048.2072.0000	MANUT. ED. INFANTIL - CRECHE - FUNDEB 70			535.000,00	535.000,00
12.365.0048.2089.0000	MANUT. ED. INFANTIL - PRÉ-ESCOLA - OUTRAS DESPESAS			105.000,00	105.000,00
12.365.0048.2090.0000	MANUT. ED. INFANTIL - PRÉ-ESCOLA - FUNDEB 70			580.000,00	580.000,00
12.365.0048.2094.0000	Manut. e Melhoria do Ensino Infantil - Pré-Escola			160.000,00	160.000,00
12	366 EDUCACAO DE JOVENS E ADULTOS			116.389,53	116.389,53



PREFEITURA MUNICIPAL DE SÃO BRAZ DO PIAUÍ

R DIONISIO P DA SILVA - CNPJ:41522145/0001-30

Orçamento Programa - Exercício de 2022

Anexo 06

Página 9

PROGRAMA DE TRABALHO

(Inc.II, § 2º, Art.2º)

Lei: 221, Data: 09/12/2021

02 PREFEITURA MUNICIPAL

05 SECRETARIA MUNICIPAL DE EDUCAÇÃO

Código	Especificação	Operação Especial	Projetos	Atividades	T o t a l
12 366 0051	ENSINO DE JOVENS E ADULTOS			116.389,53	116.389,53
12.366.0051.2033.0000	Manut. do PEJA Outras Despesas - FUNDEB			47.500,00	47.500,00
12.366.0051.2070.0000	Manut. do PEJA - FUNDEB 70			45.000,00	45.000,00
12.366.0051.2078.0000	Manutenção do Prog. Brasil Alfabetizado			23.889,53	23.889,53
12 511	SANEAMENTO BASICO RURAL		26.906,40		26.906,40
12 511 0029	ABASTECIMENTO DE AGUA		26.906,40		26.906,40
12.511.0029.1034.0000	Perfuração de Poços em Unidades Escolares		17.937,60		17.937,60
12.511.0029.1035.0000	Constr. de Cisternas em Unidades Escolares		8.968,80		8.968,80
TOTAL		0,00	2.240.855,85	7.253.618,75	9.494.474,60

**PREFEITURA MUNICIPAL DE SÃO BRAZ DO PIAUÍ**

R DIONISIO P DA SILVA - CNPJ:41522145/0001-30

Orçamento Programa - Exercício de 2022

Anexo 06

Página 10

PROGRAMA DE TRABALHO

(Inc.II, § 2º, Art.2º)

Lei: 221, Data: 09/12/2021

02 PREFEITURA MUNICIPAL					
06 SECRETARIA MUNICIPAL DE SAÚDE					
Código	Especificação	Operação Especial	Projetos	Atividades	T o t a l
10	SAUDE		813.620,00	5.141.100,00	5.954.720,00
10	092 REPRESENTACAO JUDICIAL E EXTRAJUDICIAL			9.000,00	9.000,00
10	092 0017 ACAO JUDICIAL			9.000,00	9.000,00
10.092.0017.2046.0000	Enc. c/ Precatórios Judiciais-FMS			9.000,00	9.000,00
10	301 ATENCAO BASICA	788.620,00		4.774.100,00	5.562.720,00
10	301 0059 ASSITENCIA MEDICA	788.620,00		3.782.220,00	4.570.840,00
10.301.0059.1038.0000	Constr. ou Ampl. da Sec. Mun. de Saúde	15.000,00			15.000,00
10.301.0059.1039.0000	Aquis. de Equip. p/ Sec. Mun. de Saúde	46.120,00			46.120,00
10.301.0059.1040.0000	Constr. ou Ampl. de Unidades de Saúde	330.000,00			330.000,00
10.301.0059.1041.0000	Aquis. de Equip. p/ Postos de Saúde	115.000,00			115.000,00
10.301.0059.1042.0000	Aquis. de Veículos p/ a Sec. Mun. de Saúde	52.500,00			52.500,00
10.301.0059.1043.0000	Aquis. de Ambulâncias	75.000,00			75.000,00
10.301.0059.1045.0000	Aquis. de Equip. c/ Recursos do PAB	5.000,00			5.000,00
10.301.0059.1058.0000	Constr. ou Ampl. de Academias de Saúde	125.000,00			125.000,00
10.301.0059.1085.0000	Aquis. de Equip. p/ Academias de Saúde	25.000,00			25.000,00
10.301.0059.2045.0000	Manutenção das Ações e Serviços Públicos de Saúde			3.015.000,00	3.015.000,00
10.301.0059.2047.0000	Manutenção do PAB-FIXO			166.000,00	166.000,00
10.301.0059.2049.0000	Manutenção do PSB			213.000,00	213.000,00
10.301.0059.2054.0000	Manutenção de Outros Prog. do FNS			56.000,00	56.000,00
10.301.0059.2073.0000	Manut. do Programa de Cofinanciamento do Estado			162.220,00	162.220,00
10.301.0059.2088.0000	Enfrentamento da Emergência de Saúde Pública de Importância Internacional Decorrente do Coronavírus – Covid-19			80.000,00	80.000,00
10.301.0059.2093.0000	Manut. do Laboratório Regional de Prótese Dentária Municipal (LRPD)			90.000,00	90.000,00
10	301 0060 ASSISTENCIA AMBULATORIAL, EMERGENCIAL E HOSPITALAR			203.880,00	203.880,00
10.301.0060.2086.0000	Tratamento de Saude Fora de Domicilio			203.880,00	203.880,00
10	301 0064 ASSISTENCIA DOMICILIAR DE SAUDE			788.000,00	788.000,00
10.301.0064.2048.0000	Manutenção do PSF			388.000,00	388.000,00
10.301.0064.2051.0000	Manutenção do PACS			400.000,00	400.000,00
10	303 Suporte Profilático e Terapêutico			65.000,00	65.000,00
10	303 0061 ASSISTENCIA FARMACEUTICA			65.000,00	65.000,00
10.303.0061.2050.0000	Manut. do Prog. de Ass. Farm. Básica			65.000,00	65.000,00
10	304 VIGILANCIA SANITARIA			20.000,00	20.000,00
10	304 0063 VIGILANCIA SANITARIA			20.000,00	20.000,00
10.304.0063.2074.0000	Manut. de Ações Estrut. de Vig. Sanit aria			20.000,00	20.000,00
10	305 VIGILANCIA EPDEMIOLOGICA	25.000,00		273.000,00	298.000,00
10	305 0062 VIGILANCIA EPIDEMIOLOGICA	25.000,00		273.000,00	298.000,00
10.305.0062.1044.0000	Aquis. de Equip. c/ Recursos do TFVS (ECD)	25.000,00			25.000,00
10.305.0062.2053.0000	Manut. do Teto Financ. Vigil. em Saúde(ex ECD)			41.000,00	41.000,00
10.305.0062.2092.0000	Manut. do Prog. de Agente de Combate as Endemias			232.000,00	232.000,00
TOTAL		0,00	813.620,00	5.141.100,00	5.954.720,00

**PREFEITURA MUNICIPAL DE SÃO BRAZ DO PIAUÍ**

R DIONISIO P DA SILVA - CNPJ:41522145/0001-30

Orçamento Programa - Exercício de 2022

Anexo 06

Página 11

PROGRAMA DE TRABALHO

(Inc.II, § 2º, Art.2º)

Lei: 221, Data: 09/12/2021

02 PREFEITURA MUNICIPAL					
07 SECRETARIA MUN. DE ASSISTÊNCIA SOCIAL, TRABALHO E CIDADANIA					
Código	Especificação	Operação Especial	Projetos	Atividades	T o t a l
08	ASSISTENCIA SOCIAL		133.165,23	1.977.093,33	2.110.258,56
08	092 REPRESENTACAO JUDICIAL E EXTRAJUDICIAL			5.380,27	5.380,27
08	092 0017 ACAO JUDICIAL			5.380,27	5.380,27
08.092.0017.2057.0000	Encargos c/ Precatórios Judiciais-FMAS			5.380,27	5.380,27
08	243 ASSISTENCIA A CRIANCA E AO ADOLESCENTE			170.652,33	170.652,33
08	243 0065 ASSISTENCIA COMUNITARIA			26.906,40	26.906,40
08.243.0065.2091.0000	Índice de Gestão Descentralizada do SUAS - IGD/SUAS			26.906,40	26.906,40
08	243 0066 AMPARO ASSISTENCIAL A CRIANCA E AO ADOLESCENTE			129.395,85	129.395,85
08.243.0066.2058.0000	Manutenção do Conselho Tutelar			114.146,87	114.146,87
08.243.0066.2062.0000	Manutenção da Proteção Social Especial-Jornada			15.248,98	15.248,98
08	243 0067 ERRADICACAO DO TRABALHO INFANTIL			14.350,08	14.350,08
08.243.0067.2060.0000	Manut. do Prot. Social Especial-Bolsa			14.350,08	14.350,08
08	244 ASSISTENCIA COMUNITARIA		133.165,23	1.801.060,73	1.934.225,96
08	244 0025 SERVICOS FUNERARIOS			9.872,75	9.872,75
08.244.0025.2059.0000	Auxilio Funeral			9.872,75	9.872,75
08	244 0065 ASSISTENCIA COMUNITARIA		133.165,23	1.791.187,98	1.924.353,21
08.244.0065.1046.0000	Constr. ou Ampl. da Sec. Mun. de Ass. Social		4.067,27		4.067,27
08.244.0065.1047.0000	Aquis. de Equip. para a Sec. Mun. de Ass. Social		15.068,19		15.068,19
08.244.0065.1053.0000	Aquis. de Veículos para a Sec. Mun. Ass. Social		53.809,77		53.809,77
08.244.0065.1086.0000	Constr. ou Ampl. do CREAS		45.220,00		45.220,00
08.244.0065.1087.0000	Aquis. de Equip. para o CREAS		15.000,00		15.000,00
08.244.0065.2056.0000	Manut. dos Serviços de Apoio Social			817.832,74	817.832,74
08.244.0065.2061.0000	Manutenção do programa Criança Feliz			248.473,15	248.473,15
08.244.0065.2063.0000	Manutenção de Outros Prog. FNAS			98.649,74	98.649,74
08.244.0065.2064.0000	Recuperação de Moradias			20.627,23	20.627,23
08.244.0065.2075.0000	Manut. do Serv. de Apoio ao PBF/IGD			58.611,31	58.611,31
08.244.0065.2077.0000	Manutenção dos SCFV			304.493,81	304.493,81
08.244.0065.2079.0000	Assistência a Pessoas Carentes			197.500,00	197.500,00
08.244.0065.2088.0000	Enfrentamento da Emergência de Saúde Pública de Importância Internacional Decorrente do Coronavírus – Covid-19			45.000,00	45.000,00
TOTAL		0,00	133.165,23	1.977.093,33	2.110.258,56



PREFEITURA MUNICIPAL DE SÃO BRAZ DO PIAUÍ

R DIONISIO P DA SILVA - CNPJ:41522145/0001-30

Orçamento Programa - Exercício de 2022

Anexo 06

Página 12

PROGRAMA DE TRABALHO

(Inc.II, § 2º, Art.2º)

Lei: 221, Data: 09/12/2021

02 PREFEITURA MUNICIPAL					
08 SÃO BRAZ PREV					
Código	Especificação	Operação Especial	Projetos	Atividades	T o t a l
09	PREVIDENCIA SOCIAL			800.000,00	800.000,00
09	272 PREVIDENCIA DO REGIME ESTATUTARIO			800.000,00	800.000,00
09	272 0004 ADMINISTRACAO GERAL			800.000,00	800.000,00
09.272.0004.2080.0000	GESTÃO DO FUNDO DE PREVIDÊNCIA			215.000,00	215.000,00
09.272.0004.2081.0000	BENEFICIOS PREVIDENCIARIOS			585.000,00	585.000,00
99	RESERVA DE CONTINGENCIA			700.000,00	700.000,00
99	997 RESERVA DO RPPS			700.000,00	700.000,00
99	997 0004 ADMINISTRACAO GERAL			700.000,00	700.000,00
99.997.0004.2997.0000	RESERVA DO REGIME PROPIO DO SERVIDOR - RPPS			700.000,00	700.000,00
TOTAL		0,00	0,00	1.500.000,00	1.500.000,00



PREFEITURA MUNICIPAL DE SÃO BRAZ DO PIAUÍ

R DIONISIO P DA SILVA - CNPJ:41522145/0001-30

Orçamento Programa - Exercício de 2022

Anexo 06

Página 13

PROGRAMA DE TRABALHO

(Inc.II, § 2º, Art.2º)

Lei: 221, Data: 09/12/2021

02 PREFEITURA MUNICIPAL					
09 SECRETARIA MUNICIPAL DE AGRICULTURA					
Código	Especificação	Operação Especial	Projetos	Atividades	T o t a l
20	AGRICULTURA		357.937,60	170.500,00	528.437,60
20	605 ABASTECIMENTO		322.937,60	170.500,00	493.437,60
20	605 0032 PRODUCAO AGROPECUARIA		20.000,00	170.500,00	190.500,00
20.605.0032.1056.0000	Abertura de Campos Agrícolas e Sist. de Irrigação		10.000,00		10.000,00
20.605.0032.1072.0000	Constr. de Casas de Farinha		10.000,00		10.000,00
20.605.0032.2018.0000	Manutenção da Secretaria de Agricultura			170.500,00	170.500,00
20	605 0033 COMERCIALIZACAO AGROPECUARIA		302.937,60		302.937,60
20.605.0033.1011.0000	CONST, AMPL E REFORMA DE MERCADOS PÚBLICO		285.000,00		285.000,00
20.605.0033.1061.0000	Contr. ou Ampl. de Matadouro Público Municipal		17.937,60		17.937,60
20	606 EXTENSAO RURAL		35.000,00		35.000,00
20	606 0032 PRODUCAO AGROPECUARIA		35.000,00		35.000,00
20.606.0032.1019.0000	AQUISIÇÃO DE TRATORES E EQUIPAMENTOS AGRÍCOLAS		35.000,00		35.000,00
TOTAL		0,00	357.937,60	170.500,00	528.437,60



PREFEITURA MUNICIPAL DE SÃO BRAZ DO PIAUÍ

R DIONISIO P DA SILVA - CNPJ:41522145/0001-30

Orçamento Programa - Exercício de 2022

Anexo 06

Página 14

PROGRAMA DE TRABALHO

(Inc.II, § 2º, Art.2º)

Lei: 221, Data: 09/12/2021

02 PREFEITURA MUNICIPAL					
10 SECRETARIA DE FINANÇAS					
Código	Especificação	Operação Especial	Projetos	Atividades	T o t a l
03	ESSENCIAL A JUSTICA			350.000,00	350.000,00
03	092 REPRESENTACAO JUDICIAL E EXTRAJUDICIAL			350.000,00	350.000,00
03	092 0017 ACAO JUDICIAL			350.000,00	350.000,00
03.092.0017.2012.0000	Encargos com Precatorios do Serv. Administrativo			350.000,00	350.000,00
04	ADMINISTRACAO			143.320,50	143.320,50
04	122 ADMINISTRACAO GERAL			143.320,50	143.320,50
04	122 0004 ADMINISTRACAO GERAL			143.320,50	143.320,50
04.122.0004.2082.0000	Manutenção da Secretaria Municipal de Finanças			143.320,50	143.320,50
TOTAL		0,00	0,00	493.320,50	493.320,50



PREFEITURA MUNICIPAL DE SÃO BRAZ DO PIAUÍ

R DIONISIO P DA SILVA - CNPJ:41522145/0001-30

Orçamento Programa - Exercício de 2022

Anexo 06

Página 15

PROGRAMA DE TRABALHO

(Inc.II, § 2º, Art.2º)

Lei: 221, Data: 09/12/2021

02 PREFEITURA MUNICIPAL					
11 SECRETARIA DE TURISMO E CULTURA					
Código	Especificação	Operação Especial	Projetos	Atividades	T o t a l
04	ADMINISTRACAO			333.873,00	333.873,00
04	122 ADMINISTRACAO GERAL			333.873,00	333.873,00
04	122 0004 ADMINISTRACAO GERAL			333.873,00	333.873,00
04.122.0004.2085.0000	Manutenção da Sec. Mun. de Turismo e Cultura			333.873,00	333.873,00
13	CULTURA		26.906,40	189.375,20	216.281,60
13	392 DIFUSAO CULTURAL		26.906,40	189.375,20	216.281,60
13	392 0020 DIFUSAO CULTURAL		26.906,40	189.375,20	216.281,60
13.392.0020.1073.0000	Constr. ou Ampl. de Biblioteca Municipal		17.937,60		17.937,60
13.392.0020.1074.0000	Aquis. de Equip. p/ a Biblioteca Municipal		8.968,80		8.968,80
13.392.0020.2027.0000	Apoio a Atrações Culturais			189.375,20	189.375,20
TOTAL		0,00	26.906,40	523.248,20	550.154,60



PREFEITURA MUNICIPAL DE SÃO BRAZ DO PIAUÍ

R DIONISIO P DA SILVA - CNPJ:41522145/0001-30

Orçamento Programa - Exercício de 2022

Anexo 06

Página 16

PROGRAMA DE TRABALHO

(Inc.II, § 2º, Art.2º)

Lei: 221, Data: 09/12/2021

02 PREFEITURA MUNICIPAL					
12 SECRETARIA MUNICIPAL DE ESPORTE					
Código	Especificação	Operação Especial	Projetos	Atividades	T o t a l
04	ADMINISTRACAO			269.420,00	269.420,00
04	122 ADMINISTRACAO GERAL			269.420,00	269.420,00
04	122 0004 ADMINISTRACAO GERAL			269.420,00	269.420,00
04.122.0004.2084.0000	Manutenção da Secretaria Municipal de Esporte			269.420,00	269.420,00
27	DESPORTO E LAZER		70.000,00		70.000,00
27	812 DESPORTO COMUNITARIO		20.000,00		20.000,00
27	812 0042 DESPORTO COMUNITARIO		20.000,00		20.000,00
27.812.0042.1071.0000	Constr. ou Ampl. Parques de Vaquejada		20.000,00		20.000,00
27	813 LAZER		50.000,00		50.000,00
27	813 0042 DESPORTO COMUNITARIO		50.000,00		50.000,00
27.813.0042.1032.0000	Constr. ou Ampl. de Quadras e Gin. Poliesportivo		25.000,00		25.000,00
27.813.0042.1033.0000	Const. ou Ampl. de Campos de Futebol		25.000,00		25.000,00
TOTAL		0,00	70.000,00	269.420,00	339.420,00



PREFEITURA MUNICIPAL DE SÃO BRAZ DO PIAUÍ

R DIONISIO P DA SILVA - CNPJ:41522145/0001-30

Orçamento Programa - Exercício de 2022

Anexo 06

Página 17

PROGRAMA DE TRABALHO

(Inc.II, § 2º, Art.2º)

Lei: 221, Data: 09/12/2021

02 PREFEITURA MUNICIPAL					
13 CONTROLADORIA GERAL					
Código	Especificação	Operação Especial	Projetos	Atividades	T o t a l
04	ADMINISTRACAO		2.000,00	99.241,63	101.241,63
04	124 CONTROLE INTERNO		2.000,00	99.241,63	101.241,63
04	124 0003 CONTROLE INTERNO		2.000,00	99.241,63	101.241,63
04.124.0003.1078.0000	Aquis. de Equip. p/ Controladoria Municipal		2.000,00		2.000,00
04.124.0003.2017.0000	Manutenção da Controladoria Municipal			99.241,63	99.241,63
TOTAL		0,00	2.000,00	99.241,63	101.241,63



PREFEITURA MUNICIPAL DE SÃO BRAZ DO PIAUÍ

R DIONISIO P DA SILVA - CNPJ:41522145/0001-30

Orçamento Programa - Exercício de 2022

Anexo 06

Página 18

PROGRAMA DE TRABALHO

(Inc.II, § 2º, Art.2º)

Lei: 221, Data: 09/12/2021

90 RESERVA DE CONTINGÊNCIA					
99 RESERVA DE CONTINGÊNCIA					
Código	Especificação	Operação Especial	Projetos	Atividades	T o t a l
99	RESERVA DE CONTINGENCIA			185.000,00	185.000,00
99	999 RESERVA DE CONTINGENCIA			185.000,00	185.000,00
99	999 9999 RESERVA DE CONTINGENCIA			185.000,00	185.000,00
99.999.9999.2999.0000	Reserva de Contingência			185.000,00	185.000,00
TOTAL		0,00	0,00	185.000,00	185.000,00
TOTAL GERAL		0,00	9.058.407,23	23.548.359,56	32.606.766,79

DEBORAH SAYONARA SANTOS
CARDOSO:05139518309
Assinado de forma digital por
DEBORAH SAYONARA SANTOS
CARDOSO:05139518309
Dados: 2021.12.09 08:40:33 -03'00'

DEBORAH SAYONARA SANTOS CARDOSO
PREFEITA MUNICIPAL
051.395.183-09

ROMERITO SOARES MARTINS:03790661309
Assinado de forma digital por
ROMERITO SOARES
MARTINS:03790661309
Dados: 2021.12.09 08:54:17 -03'00'

ROMERITO SOARES MARTINS
CONTADOR CRC-PI 10.954/O-7
037.906.613-09



PREFEITURA MUNICIPAL DE SÃO BRAZ DO PIAUÍ

R DIONISIO P DA SILVA - CNPJ:41522145/0001-30

Orçamento Programa - Exercício de 2022

Página 2

QUADRO AUXILIAR DE DETALHAMENTO DA DESPESA

Lei: 221, Data: 09/12/2021

ORGÃO	02	PREFEITURA MUNICIPAL
UNIDADE	01	GABINETE DO PREFEITO
SUB UNIDADE	01	GABINETE DO PREFEITO

Aplicacao Programada Proj/Ativ Finalidade Categoria Detalhada TotalGrupo Total Categ. Total Func.
F.R. - C.A.

Manutenção da Assessoria Jurídica	03.091.0009.2004.0000	1 500 999					265.172,62
3 DESPESAS CORREN'							265.172,62
3 OUTRAS DESPESAS CORRENTES						265.172,62	
SERVIÇOS DE CONSULTORIA			3.3.90.35.00	15.172,62			
OUTROS SERVIÇOS DE TERCEIROS - PESSOA FÍSICA			3.3.90.36.00	80.000,00			
OUTROS SERVIÇOS DE TERCEIROS - PESSOA JURÍDICA			3.3.90.39.00	170.000,00			
Aquisição de Veículos para o Gabinete do Prefeito	04.122.0004.1060.0000	1 500 999					25.000,00
4 DESPESAS DE CAPIT							25.000,00
4 INVESTIMENTOS						25.000,00	
EQUIPAMENTOS E MATERIAL PERMANENTE			4.4.90.52.00	25.000,00			
Encargos com o Gabinete do Prefeito	04.122.0004.2003.0000	1 500 999					387.549,75
3 DESPESAS CORREN'							387.549,75
1 PESSOAL E ENCARGOS SOCIAIS						251.795,78	
VENCIMENTOS E VANTAGENS FIXAS - PESSOAL CIVIL			3.1.90.11.00	250.000,00			
DESPESAS DE EXERCÍCIOS ANTERIORES			3.1.90.92.00	1.795,78			
3 OUTRAS DESPESAS CORRENTES						135.753,97	
DIÁRIAS - CIVIL			3.3.90.14.00	50.000,00			
MATERIAL DE CONSUMO			3.3.90.30.00	13.831,87			
SERVIÇOS DE CONSULTORIA			3.3.90.35.00	34.167,29			
OUTROS SERVIÇOS DE TERCEIROS - PESSOA FÍSICA			3.3.90.36.00	17.083,14			
OUTROS SERVIÇOS DE TERCEIROS - PESSOA JURÍDICA			3.3.90.39.00	17.083,14			
DESPESAS DE EXERCÍCIOS ANTERIORES			3.3.90.92.00	3.588,53			
Aquis. de Equip. para o Gabinete do Prefeito	04.122.0014.1004.0000	1 500 999					5.000,00
4 DESPESAS DE CAPIT							5.000,00
4 INVESTIMENTOS						5.000,00	
EQUIPAMENTOS E MATERIAL PERMANENTE			4.4.90.52.00	5.000,00			
Apoio a Solenidades Oficiais	04.122.0016.2026.0000	1 500 999					12.557,33
3 DESPESAS CORREN'							12.557,33
3 OUTRAS DESPESAS CORRENTES						12.557,33	
MATERIAL DE CONSUMO			3.3.90.30.00	3.588,53			
OUTROS SERVIÇOS DE TERCEIROS - PESSOA FÍSICA			3.3.90.36.00	5.380,27			
OUTROS SERVIÇOS DE TERCEIROS - PESSOA JURÍDICA			3.3.90.39.00	3.588,53			
Manutenção da Junta de Serviço Militar	05.153.0012.2005.0000	1 500 999					9.122,32
3 DESPESAS CORREN'							9.122,32
1 PESSOAL E ENCARGOS SOCIAIS						1.795,78	
VENCIMENTOS E VANTAGENS FIXAS - PESSOAL CIVIL			3.1.90.11.00	1.795,78			
3 OUTRAS DESPESAS CORRENTES						7.326,54	
DIÁRIAS - CIVIL			3.3.90.14.00	2.442,18			
MATERIAL DE CONSUMO			3.3.90.30.00	1.628,12			
OUTROS SERVIÇOS DE TERCEIROS - PESSOA FÍSICA			3.3.90.36.00	1.628,12			
OUTROS SERVIÇOS DE TERCEIROS - PESSOA JURÍDICA			3.3.90.39.00	1.628,12			
Encargos c/ Assinaturas de Jornais e Revistas	24.122.0070.2065.0000	1 500 999					7.175,04
3 DESPESAS CORREN'							7.175,04
3 OUTRAS DESPESAS CORRENTES						7.175,04	
OUTROS SERVIÇOS DE TERCEIROS - PESSOA JURÍDICA			3.3.90.39.00	7.175,04			



PREFEITURA MUNICIPAL DE SÃO BRAZ DO PIAUÍ

R DIONISIO P DA SILVA - CNPJ:41522145/0001-30

Orçamento Programa - Exercício de 2022

Página 3

QUADRO AUXILIAR DE DETALHAMENTO DA DESPESA

Lei: 221, Data: 09/12/2021

ORGÃO	02	PREFEITURA MUNICIPAL
UNIDADE	01	GABINETE DO PREFEITO
SUB UNIDADE	01	GABINETE DO PREFEITO

Aplicacao Programada	Proj/Ativ	Finalidade	Categoria	Detalhada	TotalGrupo	Total Categ.	Total Func.
----------------------	-----------	------------	-----------	-----------	------------	--------------	-------------

F.R. - C.A.

Encargos c/ Assinaturas de Jornais e Revistas	24.122.0070.2065.0000	1 500 999					7.175,04
---	-----------------------	------------------	--	--	--	--	----------

TOTAL							711.577,06
-------	--	--	--	--	--	--	------------



PREFEITURA MUNICIPAL DE SÃO BRAZ DO PIAUÍ

R DIONISIO P DA SILVA - CNPJ:41522145/0001-30

Orçamento Programa - Exercício de 2022

Página 4

QUADRO AUXILIAR DE DETALHAMENTO DA DESPESA

Lei: 221, Data: 09/12/2021

ORGÃO	02	PREFEITURA MUNICIPAL
UNIDADE	02	SECRETARIA MUN. DE ADMINISTRAÇÃO E PLANEJAMENTO
SUB UNIDADE	01	SECRETARIA MUN. DE ADMINISTRAÇÃO E PLANEJAMENTO

Aplicacao Programada	Proj/Ativ	Finalidade	Categoria	Detalhada	TotalGrupo	Total Categ.	Total Func.
		F.R. - C.A.					
Encargos com Indenizações	04.092.0017.2066.0000	1 500 999					35.000,00
3	DESPESAS CORREN'					35.000,00	
1	PESSOAL E ENCARGOS SOCIAIS				35.000,00		
	INDENIZAÇÕES E RESTITUIÇÕES TRABALHISTAS		3.1.90.94.00	35.000,00			
Manutenção do Setor Contábil	04.121.0071.2067.0000	1 500 999					300.295,72
3	DESPESAS CORREN'					300.295,72	
1	PESSOAL E ENCARGOS SOCIAIS				2.559,84		
	VENCIMENTOS E VANTAGENS FIXAS - PESSOAL CIVIL		3.1.90.11.00	1.745,78			
	OBRIGAÇÕES PATRONAIS		3.1.90.13.00	814,06			
3	OUTRAS DESPESAS CORRENTES				297.735,88		
	DIÁRIAS - CIVIL		3.3.90.14.00	1.628,12			
	MATERIAL DE CONSUMO		3.3.90.30.00	1.628,12			
	OUTROS SERVIÇOS DE TERCEIROS - PESSOA FÍSICA		3.3.90.36.00	56.944,81			
	OUTROS SERVIÇOS DE TERCEIROS - PESSOA JURÍDICA		3.3.90.39.00	235.906,71			
	DESPESAS DE EXERCÍCIOS ANTERIORES		3.3.90.92.00	1.628,12			
Manutenção da Sec. Mun. de Adm. e Planejamento	04.122.0004.2006.0000	1 500 999					1.794.038,79
3	DESPESAS CORREN'					1.794.038,79	
1	PESSOAL E ENCARGOS SOCIAIS				667.000,00		
	CONTRATAÇÃO POR TEMPO DETERMINADO		3.1.90.04.00	70.000,00			
	VENCIMENTOS E VANTAGENS FIXAS - PESSOAL CIVIL		3.1.90.11.00	350.000,00			
	OBRIGAÇÕES PATRONAIS		3.1.90.13.00	125.000,00			
	OUTRAS DESPESAS VARIÁVEIS - PESSOAL CIVIL		3.1.90.16.00	2.000,00			
	DESPESAS DE EXERCÍCIOS ANTERIORES		3.1.90.92.00	20.000,00			
	CONTRIBUIÇÕES PATRONAIS		3.1.91.13.00	100.000,00			
3	OUTRAS DESPESAS CORRENTES				1.127.038,79		
	CONTRIBUIÇÕES		3.3.50.41.00	10.000,00			
	OUTROS BENEFÍCIOS ASSISTENCIAIS DO SERVIDOR E DO MILIT/		3.3.90.08.00	5.000,00			
	DIÁRIAS - CIVIL		3.3.90.14.00	50.000,00			
	MATERIAL DE CONSUMO		3.3.90.30.00	320.000,00			
	MATERIAL DE CONSUMO		3.3.90.30.00	55.550,00			
	PASSAGENS E DESPESAS COM LOCOMOÇÃO		3.3.90.33.00	3.472,92			
	SERVIÇOS DE CONSULTORIA		3.3.90.35.00	4.880,32			
	OUTROS SERVIÇOS DE TERCEIROS - PESSOA FÍSICA		3.3.90.36.00	250.000,00			
	OUTROS SERVIÇOS DE TERCEIROS - PESSOA JURÍDICA		3.3.90.39.00	350.000,00			
	SERVIÇOS DE TECNOLOGIA DA INFORMAÇÃO E COMUNICAÇÃO		3.3.90.40.00	20.000,00			
	SENTENÇAS JUDICIAIS		3.3.90.91.00	35.000,00			
	DESPESAS DE EXERCÍCIOS ANTERIORES		3.3.90.92.00	8.135,55			
	INDENIZAÇÕES E RESTITUIÇÕES		3.3.90.93.00	15.000,00			
Encargos com AGESPISA	04.122.0004.2069.0000	1 500 999					22.220,00
3	DESPESAS CORREN'					22.220,00	
3	OUTRAS DESPESAS CORRENTES				22.220,00		
	OUTROS SERVIÇOS DE TERCEIROS - PESSOA JURÍDICA		3.3.90.39.00	22.220,00			
Const. ou Ampl. da Sede da Prefeitura Municipal	04.122.0013.1003.0000	1 500 999					15.000,00
4	DESPESAS DE CAPIT					15.000,00	
4	INVESTIMENTOS				15.000,00		
	OBRAS E INSTALAÇÕES		4.4.90.51.00	15.000,00			
Aquis. de Imóvel p/ a Adm. Municipal	04.122.0013.1055.0000	1 500 999					10.000,00
4	DESPESAS DE CAPIT					10.000,00	



PREFEITURA MUNICIPAL DE SÃO BRAZ DO PIAUÍ

R DIONISIO P DA SILVA - CNPJ:41522145/0001-30

Orçamento Programa - Exercício de 2022

Página 5

QUADRO AUXILIAR DE DETALHAMENTO DA DESPESA

Lei: 221, Data: 09/12/2021

ORGÃO	02	PREFEITURA MUNICIPAL
UNIDADE	02	SECRETARIA MUN. DE ADMINISTRAÇÃO E PLANEJAMENTO
SUB UNIDADE	01	SECRETARIA MUN. DE ADMINISTRAÇÃO E PLANEJAMENTO

Aplicacao Programada	Proj/Ativ	Finalidade	Categoria	Detalhada	TotalGrupo	Total Categ.	Total Func.
		F.R. - C.A.					
Aquis. de Imóvel p/ a Adm. Municipal	04.122.0013.1055.0000	1 500 999					10.000,00
4	DESPESAS DE CAPIT					10.000,00	
4	INVESTIMENTOS				10.000,00		
	AQUISIÇÃO DE IMÓVEIS		4.4.90.61.00	10.000,00			
AQUIS. DE EQUIP. P/ A SEC. MUN. DE ADMINISTRAÇÃO	04.122.0014.1006.0000	1 500 999					48.252,78
4	DESPESAS DE CAPIT					48.252,78	
4	INVESTIMENTOS				48.252,78		
	EQUIPAMENTOS E MATERIAL PERMANENTE		4.4.90.52.00	20.000,00			
	EQUIPAMENTOS E MATERIAL PERMANENTE		4.4.90.52.00	28.252,78			
Encargos com APPM/CNM	04.122.0015.2015.0000	1 500 999					50.000,00
3	DESPESAS CORREN'					50.000,00	
3	OUTRAS DESPESAS CORRENTES				50.000,00		
	SUBVENÇÕES SOCIAIS		3.3.50.43.00	50.000,00			
Encargos c/ Publicidade do Município	04.122.0018.2014.0000	1 500 999					20.000,00
3	DESPESAS CORREN'					20.000,00	
3	OUTRAS DESPESAS CORRENTES				20.000,00		
	OUTROS SERVIÇOS DE TERCEIROS - PESSOA JURÍDICA		3.3.90.39.00	20.000,00			
Enc. c/ Publicações de Documentos Oficiais	04.122.0019.2013.0000	1 500 999					64.916,74
3	DESPESAS CORREN'					64.916,74	
3	OUTRAS DESPESAS CORRENTES				64.916,74		
	OUTROS SERVIÇOS DE TERCEIROS - PESSOA JURÍDICA		3.3.90.39.00	64.916,74			
Treinamento de Capacitação de Pessoal	04.122.0072.2068.0000	1 500 999					6.512,48
3	DESPESAS CORREN'					6.512,48	
3	OUTRAS DESPESAS CORRENTES				6.512,48		
	MATERIAL DE CONSUMO		3.3.90.30.00	1.628,12			
	OUTROS SERVIÇOS DE TERCEIROS - PESSOA FÍSICA		3.3.90.36.00	2.442,18			
	OUTROS SERVIÇOS DE TERCEIROS - PESSOA JURÍDICA		3.3.90.39.00	2.442,18			
Aquisição de Equip. para o Depart. de Transportes	26.782.0069.1079.0000	1 500 999					5.000,00
4	DESPESAS DE CAPIT					5.000,00	
4	INVESTIMENTOS				5.000,00		
	EQUIPAMENTOS E MATERIAL PERMANENTE		4.4.90.52.00	5.000,00			
Manutenção do Departamento de Transportes	26.782.0069.2019.0000	1 500 999					45.123,77
3	DESPESAS CORREN'					45.123,77	
1	PESSOAL E ENCARGOS SOCIAIS				21.193,84		
	VENCIMENTOS E VANTAGENS FIXAS - PESSOAL CIVIL		3.1.90.11.00	17.937,60			
	OUTRAS DESPESAS VARIÁVEIS - PESSOAL CIVIL		3.1.90.16.00	1.628,12			
	DESPESAS DE EXERCÍCIOS ANTERIORES		3.1.90.92.00	1.628,12			



PREFEITURA MUNICIPAL DE SÃO BRAZ DO PIAUÍ

R DIONISIO P DA SILVA - CNPJ:41522145/0001-30

Orçamento Programa - Exercício de 2022

Página 6

QUADRO AUXILIAR DE DETALHAMENTO DA DESPESA

Lei: 221, Data: 09/12/2021

ORGÃO	02	PREFEITURA MUNICIPAL
UNIDADE	02	SECRETARIA MUN. DE ADMINISTRAÇÃO E PLANEJAMENTO
SUB UNIDADE	01	SECRETARIA MUN. DE ADMINISTRAÇÃO E PLANEJAMENTO

Aplicacao Programada	Proj/Ativ	Finalidade	Categoria	Detalhada	TotalGrupo	Total Categ.	Total Func.
		F.R. - C.A.					

Manutenção do Departamento de Transportes	26.782.0069.2019.0000	1 500 999					45.123,77
3 DESPESAS CORREN'						45.123,77	
3 OUTRAS DESPESAS CORRENTES					23.929,93		
DIÁRIAS - CIVIL			3.3.90.14.00	2.442,18			
MATERIAL DE CONSUMO			3.3.90.30.00	3.588,53			
PASSAGENS E DESPESAS COM LOCOMOÇÃO			3.3.90.33.00	1.628,12			
OUTROS SERVIÇOS DE TERCEIROS - PESSOA FÍSICA			3.3.90.36.00	12.200,80			
OUTROS SERVIÇOS DE TERCEIROS - PESSOA JURÍDICA			3.3.90.39.00	2.442,18			
DESPESAS DE EXERCÍCIOS ANTERIORES			3.3.90.92.00	1.628,12			

Amortização da Dívida Pública	28.846.0043.1024.0000	1 500 999					190.000,00
4 DESPESAS DE CAPIT						190.000,00	
6 AMORTIZAÇÃO DA DÍVIDA					190.000,00		
PRINCIPAL DA DÍVIDA CONTRATUAL RESGATADO			4.6.90.71.00	190.000,00			

Encargos com PASEP	28.846.0044.2007.0000	1 500 999					194.880,32
3 DESPESAS CORREN'						194.880,32	
3 OUTRAS DESPESAS CORRENTES					194.880,32		
OUTROS SERVIÇOS DE TERCEIROS - PESSOA JURÍDICA			3.3.90.39.00	4.880,32			
OBRIGAÇÕES TRIBUTÁRIAS E CONTRIBUTIVAS			3.3.90.47.00	180.000,00			
OBRIGAÇÕES TRIBUTÁRIAS E CONTRIBUTIVAS			3.3.90.47.00	10.000,00			

Encargos com FGTS	28.846.0045.2009.0000	1 500 999					38.588,53
3 DESPESAS CORREN'						38.588,53	
1 PESSOAL E ENCARGOS SOCIAIS					35.000,00		
OBRIGAÇÕES PATRONAIS			3.1.90.13.00	35.000,00			
3 OUTRAS DESPESAS CORRENTES					3.588,53		
OUTROS SERVIÇOS DE TERCEIROS - PESSOA JURÍDICA			3.3.90.39.00	3.588,53			

Encargos com Obrigações Patronais	28.846.0046.2008.0000	1 500 999					224.588,53
3 DESPESAS CORREN'						224.588,53	
1 PESSOAL E ENCARGOS SOCIAIS					221.000,00		
OBRIGAÇÕES PATRONAIS			3.1.90.13.00	120.000,00			
OBRIGAÇÕES PATRONAIS			3.1.90.13.00	101.000,00			
3 OUTRAS DESPESAS CORRENTES					3.588,53		
OUTROS SERVIÇOS DE TERCEIROS - PESSOA JURÍDICA			3.3.90.39.00	3.588,53			

TOTAL							3.064.417,66
-------	--	--	--	--	--	--	--------------



PREFEITURA MUNICIPAL DE SÃO BRAZ DO PIAUI

R DIONISIO P DA SILVA - CNPJ:41522145/0001-30

Orçamento Programa - Exercício de 2022

Página 7

QUADRO AUXILIAR DE DETALHAMENTO DA DESPESA

Lei: 221, Data: 09/12/2021

ORGÃO	02	PREFEITURA MUNICIPAL
UNIDADE	03	SECRETARIA MUN. DE OBRAS E URBANISMO
SUB UNIDADE	01	SECRETARIA MUN. DE OBRAS E URBANISMO

Aplicacao Programada	Proj/Ativ	Finalidade	Categoria	Detalhada	TotalGrupo	Total Categ.	Total Func.
		F.R. - C.A.					
CONST. OU AMPL. DE PRAÇAS, PARQUES E JARDINS	15.451.0021.1016.0000	1 500 999					151.000,00
4	DESPESAS DE CAPIT					151.000,00	
4	INVESTIMENTOS				151.000,00		
	OBRAS E INSTALAÇÕES		4.4.90.51.00	50.000,00			
	OBRAS E INSTALAÇÕES		4.4.90.51.00	101.000,00			
Const. Ampl. ou recuperação de Calçamentos	15.451.0022.1021.0000	1 500 999					100.000,00
4	DESPESAS DE CAPIT					100.000,00	
4	INVESTIMENTOS				100.000,00		
	OBRAS E INSTALAÇÕES		4.4.90.51.00	50.000,00			
	OBRAS E INSTALAÇÕES		4.4.90.51.00	50.000,00			
Pavimentação de Vias Públicas	15.451.0022.1062.0000	1 500 999					318.834,48
4	DESPESAS DE CAPIT					318.834,48	
4	INVESTIMENTOS				318.834,48		
	OBRAS E INSTALAÇÕES		4.4.90.51.00	50.000,00			
	OBRAS E INSTALAÇÕES		4.4.90.51.00	250.000,00			
	OBRAS E INSTALAÇÕES		4.4.90.51.00	18.834,48			
Abertura de Ruas e Avenidas	15.451.0022.1063.0000	1 500 999					25.000,00
4	DESPESAS DE CAPIT					25.000,00	
4	INVESTIMENTOS				25.000,00		
	OBRAS E INSTALAÇÕES		4.4.90.51.00	25.000,00			
Aquis. de Imóveis p/ Infra Estrutura Urbana	15.451.0026.1054.0000	1 500 999					25.000,00
4	DESPESAS DE CAPIT					25.000,00	
4	INVESTIMENTOS				25.000,00		
	OBRAS E INSTALAÇÕES		4.4.90.51.00	25.000,00			
Const, Ampl, ou Reforma de Prédios Públicos	15.451.0026.1064.0000	1 500 999					50.000,00
4	DESPESAS DE CAPIT					50.000,00	
4	INVESTIMENTOS				50.000,00		
	OBRAS E INSTALAÇÕES		4.4.90.51.00	50.000,00			
Constr. ou Recuperação de Calçamentos na Zona Rural	15.451.0026.1075.0000	1 500 999					15.000,00
4	DESPESAS DE CAPIT					15.000,00	
4	INVESTIMENTOS				15.000,00		
	OBRAS E INSTALAÇÕES		4.4.90.51.00	15.000,00			
CONST. OU AMPLIAÇÃO DE TERMINAIS RODOVIÁRIOS	15.451.0039.1020.0000	1 500 999					15.000,00
4	DESPESAS DE CAPIT					15.000,00	
4	INVESTIMENTOS				15.000,00		
	OBRAS E INSTALAÇÕES		4.4.90.51.00	15.000,00			
Const. ou Ampl. Pontes, Bueiros e Passagens Molhada	15.451.0040.1050.0000	1 500 999					20.000,00
4	DESPESAS DE CAPIT					20.000,00	
4	INVESTIMENTOS				20.000,00		
	OBRAS E INSTALAÇÕES		4.4.90.51.00	20.000,00			



PREFEITURA MUNICIPAL DE SÃO BRAZ DO PIAUÍ

R DIONISIO P DA SILVA - CNPJ:41522145/0001-30

Orçamento Programa - Exercício de 2022

Página 8

QUADRO AUXILIAR DE DETALHAMENTO DA DESPESA

Lei: 221, Data: 09/12/2021

ORGÃO	02	PREFEITURA MUNICIPAL
UNIDADE	03	SECRETARIA MUN. DE OBRAS E URBANISMO
SUB UNIDADE	01	SECRETARIA MUN. DE OBRAS E URBANISMO

Aplicacao Programada	Proj/Ativ	Finalidade	Categoria	Detalhada	TotalGrupo	Total Categ.	Total Func.
F.R. - C.A.							
ADEQUAÇÃO E RECUPERAÇÃO DE ESTRADAS VICINAIS	15.451.0041.1008.0000	1 500 999					650.000,00
4	DESPESAS DE CAPIT					650.000,00	
4	INVESTIMENTOS				650.000,00		
	OBRAS E INSTALAÇÕES		4.4.90.51.00	50.000,00			
	OBRAS E INSTALAÇÕES		4.4.90.51.00	400.000,00			
	OBRAS E INSTALAÇÕES		4.4.90.51.00	200.000,00			
Manutenção de Estradas Vicinais	15.451.0041.2024.0000	1 500 999					60.000,00
3	DESPESAS CORREN'					60.000,00	
3	OUTRAS DESPESAS CORRENTES				60.000,00		
	MATERIAL DE CONSUMO		3.3.90.30.00	20.000,00			
	OUTROS SERVIÇOS DE TERCEIROS - PESSOA FÍSICA		3.3.90.36.00	20.000,00			
	OUTROS SERVIÇOS DE TERCEIROS - PESSOA JURÍDICA		3.3.90.39.00	20.000,00			
Aquisição de Caminhão Compactador de Lixo	15.451.0068.1088.0000	1 700 999					300.000,00
4	DESPESAS DE CAPIT					300.000,00	
4	INVESTIMENTOS				300.000,00		
	EQUIPAMENTOS E MATERIAL PERMANENTE		4.4.90.52.00	300.000,00			
Manutenção e Limpeza de Praças Públicas	15.452.0021.2021.0000	1 500 999					68.809,28
3	DESPESAS CORREN'					68.809,28	
1	PESSOAL E ENCARGOS SOCIAIS				14.350,08		
	VENCIMENTOS E VANTAGENS FIXAS - PESSOAL CIVIL		3.1.90.11.00	14.350,08			
3	OUTRAS DESPESAS CORRENTES				54.459,20		
	DIÁRIAS - CIVIL		3.3.90.14.00	2.442,18			
	MATERIAL DE CONSUMO		3.3.90.30.00	5.380,27			
	OUTROS SERVIÇOS DE TERCEIROS - PESSOA FÍSICA		3.3.90.36.00	14.350,08			
	OUTROS SERVIÇOS DE TERCEIROS - PESSOA JURÍDICA		3.3.90.39.00	32.286,67			
Manutenção do Serviço de Limpeza Pública	15.452.0024.2020.0000	1 500 999					500.677,75
3	DESPESAS CORREN'					500.677,75	
1	PESSOAL E ENCARGOS SOCIAIS				1.628,12		
	VENCIMENTOS E VANTAGENS FIXAS - PESSOAL CIVIL		3.1.90.11.00	1.628,12			
3	OUTRAS DESPESAS CORRENTES				499.049,63		
	DIÁRIAS - CIVIL		3.3.90.14.00	1.628,12			
	MATERIAL DE CONSUMO		3.3.90.30.00	13.015,87			
	OUTROS SERVIÇOS DE TERCEIROS - PESSOA FÍSICA		3.3.90.36.00	24.405,64			
	OUTROS SERVIÇOS DE TERCEIROS - PESSOA JURÍDICA		3.3.90.39.00	450.000,00			
	DESPESAS DE EXERCÍCIOS ANTERIORES		3.3.90.92.00	10.000,00			
CONSTRUÇÃO, AMPLIAÇÃO OU REFORMA DE CEMITÉRIOS	15.452.0025.1013.0000	1 500 999					35.000,00
4	DESPESAS DE CAPIT					35.000,00	
4	INVESTIMENTOS				35.000,00		
	OBRAS E INSTALAÇÕES		4.4.90.51.00	35.000,00			
Manutenção de Cemitérios	15.452.0025.2023.0000	1 500 999					41.836,69
3	DESPESAS CORREN'					41.836,69	
1	PESSOAL E ENCARGOS SOCIAIS				1.628,12		
	VENCIMENTOS E VANTAGENS FIXAS - PESSOAL CIVIL		3.1.90.11.00	1.628,12			



PREFEITURA MUNICIPAL DE SÃO BRAZ DO PIAUÍ

R DIONISIO P DA SILVA - CNPJ:41522145/0001-30

Orçamento Programa - Exercício de 2022

Página 9

QUADRO AUXILIAR DE DETALHAMENTO DA DESPESA

Lei: 221, Data: 09/12/2021

ORGÃO	02	PREFEITURA MUNICIPAL
UNIDADE	03	SECRETARIA MUN. DE OBRAS E URBANISMO
SUB UNIDADE	01	SECRETARIA MUN. DE OBRAS E URBANISMO

Aplicacao Programada	Proj/Ativ	Finalidade	Categoria	Detalhada	TotalGrupo	Total Categ.	Total Func.
F.R. - C.A.							
Manutenção de Cemitérios	15.452.0025.2023.0000	1 500 999					41.836,69
3	DESPESAS CORREN'					41.836,69	
3	OUTRAS DESPESAS CORRENTES				40.208,57		
	DIÁRIAS - CIVIL		3.3.90.14.00	814,06			
	MATERIAL DE CONSUMO		3.3.90.30.00	4.394,51			
	OUTROS SERVIÇOS DE TERCEIROS - PESSOA FÍSICA		3.3.90.36.00	15.000,00			
	OUTROS SERVIÇOS DE TERCEIROS - PESSOA JURÍDICA		3.3.90.39.00	20.000,00			
Manut. da Setor de Obras e Urbanismo	15.452.0026.2029.0000	1 500 999					577.000,00
3	DESPESAS CORREN'					577.000,00	
1	PESSOAL E ENCARGOS SOCIAIS				60.000,00		
	VENCIMENTOS E VANTAGENS FIXAS - PESSOAL CIVIL		3.1.90.11.00	50.000,00			
	CONTRIBUIÇÕES PATRONAIS		3.1.91.13.00	10.000,00			
3	OUTRAS DESPESAS CORRENTES				517.000,00		
	OUTROS BENEFÍCIOS ASSISTENCIAIS DO SERVIDOR E DO MILIT/		3.3.90.08.00	5.000,00			
	DIÁRIAS - CIVIL		3.3.90.14.00	2.000,00			
	MATERIAL DE CONSUMO		3.3.90.30.00	150.000,00			
	OUTROS SERVIÇOS DE TERCEIROS - PESSOA FÍSICA		3.3.90.36.00	50.000,00			
	OUTROS SERVIÇOS DE TERCEIROS - PESSOA JURÍDICA		3.3.90.39.00	300.000,00			
	DESPESAS DE EXERCÍCIOS ANTERIORES		3.3.90.92.00	10.000,00			
CONST. OU AMPLIAÇÃO DA REDE DE ENERGIA ELÉTRICA	15.452.0037.1018.0000	1 500 999					15.000,00
4	DESPESAS DE CAPIT					15.000,00	
4	INVESTIMENTOS				15.000,00		
	OBRAS E INSTALAÇÕES		4.4.90.51.00	15.000,00			
Manutenção da Iluminação Pública	15.452.0037.2010.0000	1 751 120					135.380,00
3	DESPESAS CORREN'					135.380,00	
3	OUTRAS DESPESAS CORRENTES				135.380,00		
	MATERIAL DE CONSUMO		3.3.90.30.00	48.880,00			
	OUTROS SERVIÇOS DE TERCEIROS - PESSOA FÍSICA		3.3.90.36.00	5.000,00			
	OUTROS SERVIÇOS DE TERCEIROS - PESSOA FÍSICA		3.3.90.36.00	20.000,00			
	OUTROS SERVIÇOS DE TERCEIROS - PESSOA JURÍDICA		3.3.90.39.00	40.000,00			
	OUTROS SERVIÇOS DE TERCEIROS - PESSOA JURÍDICA		3.3.90.39.00	20.000,00			
	DESPESAS DE EXERCÍCIOS ANTERIORES		3.3.90.92.00	1.500,00			
Implantação de Melhorias Habitacionais na Zona Rural	16.481.0028.1076.0000	1 500 999					1.020.000,00
4	DESPESAS DE CAPIT					1.020.000,00	
4	INVESTIMENTOS				1.020.000,00		
	OBRAS E INSTALAÇÕES		4.4.90.51.00	20.000,00			
	OBRAS E INSTALAÇÕES		4.4.90.51.00	1.000.000,00			
IMPLANTAÇÃO DE MELHORIAS HABITACIONAIS NA ZONA URBANA	16.482.0027.1012.0000	1 500 999					520.000,00
4	DESPESAS DE CAPIT					520.000,00	
4	INVESTIMENTOS				520.000,00		
	OBRAS E INSTALAÇÕES		4.4.90.51.00	20.000,00			
	OBRAS E INSTALAÇÕES		4.4.90.51.00	500.000,00			
PERFURAÇÃO E INSTALAÇÃO DE POÇOS TUBULARES	17.511.0029.1010.0000	1 500 999					20.000,00
4	DESPESAS DE CAPIT					20.000,00	



PREFEITURA MUNICIPAL DE SÃO BRAZ DO PIAUI

R DIONISIO P DA SILVA - CNPJ:41522145/0001-30

Orçamento Programa - Exercício de 2022

Página 11

QUADRO AUXILIAR DE DETALHAMENTO DA DESPESA

Lei: 221, Data: 09/12/2021

ORGÃO	02	PREFEITURA MUNICIPAL
UNIDADE	04	SECRETARIA MUN. MEIO AMBIENTE
SUB UNIDADE	01	SECRETARIA MUN. MEIO AMBIENTE

Aplicacao Programada	Proj/Ativ	Finalidade	Categoria	Detalhada	TotalGrupo	Total Categ.	Total Func.
		F.R. - C.A.					
Manutenção da Secretaria Municipal de Meio Ambiente	04.122.0004.2083.0000	1 500 999					208.955,83
3	DESPESAS CORREN'					173.955,83	
1	PESSOAL E ENCARGOS SOCIAIS				65.077,33		
	VENCIMENTOS E VANTAGENS FIXAS - PESSOAL CIVIL		3.1.90.11.00	65.077,33			
3	OUTRAS DESPESAS CORRENTES				108.878,50		
	OUTROS BENEFÍCIOS ASSISTENCIAIS DO SERVIDOR E DO MILIT/		3.3.90.08.00	5.000,00			
	DIÁRIAS - CIVIL		3.3.90.14.00	30.552,50			
	MATERIAL DE CONSUMO		3.3.90.30.00	12.221,00			
	OUTROS SERVIÇOS DE TERCEIROS - PESSOA FÍSICA		3.3.90.36.00	30.552,50			
	OUTROS SERVIÇOS DE TERCEIROS - PESSOA JURÍDICA		3.3.90.39.00	30.552,50			
4	DESPESAS DE CAPIT					35.000,00	
4	INVESTIMENTOS				35.000,00		
	OBRAS E INSTALAÇÕES		4.4.90.51.00	15.000,00			
	EQUIPAMENTOS E MATERIAL PERMANENTE		4.4.90.52.00	20.000,00			
Constr. ou Ampl. da Rede de Esgoto na Zona Rural	17.511.0031.1077.0000	1 500 999					10.000,00
4	DESPESAS DE CAPIT					10.000,00	
4	INVESTIMENTOS				10.000,00		
	OBRAS E INSTALAÇÕES		4.4.90.51.00	10.000,00			
Implementação de Melhoria Sanitária Domiciliar na Zona Rural	17.511.0031.1082.0000	1 700 999					1.000.000,00
4	DESPESAS DE CAPIT					1.000.000,00	
4	INVESTIMENTOS				1.000.000,00		
	EQUIPAMENTOS E MATERIAL PERMANENTE		4.4.90.52.00	1.000.000,00			
CONSTRUÇÃO DE CISTERNAS	17.512.0029.1009.0000	1 500 999					20.000,00
4	DESPESAS DE CAPIT					20.000,00	
4	INVESTIMENTOS				20.000,00		
	OBRAS E INSTALAÇÕES		4.4.90.51.00	20.000,00			
CONSTRUÇÃO OU AMPL. DE CHAFARIZES	17.512.0029.1014.0000	1 500 999					20.000,00
4	DESPESAS DE CAPIT					20.000,00	
4	INVESTIMENTOS				20.000,00		
	OBRAS E INSTALAÇÕES		4.4.90.51.00	20.000,00			
Const. ou Ampl. do Sist. de Abast. D água	17.512.0029.1023.0000	1 700 999					500.000,00
4	DESPESAS DE CAPIT					500.000,00	
4	INVESTIMENTOS				500.000,00		
	OBRAS E INSTALAÇÕES		4.4.90.51.00	500.000,00			
Const. ou Ampl. da Rede de Esgoto na Zona Urbana	17.512.0030.1022.0000	1 500 999					20.000,00
4	DESPESAS DE CAPIT					20.000,00	
4	INVESTIMENTOS				20.000,00		
	OBRAS E INSTALAÇÕES		4.4.90.51.00	20.000,00			
Implementação de Melhorias Sanitárias Domiciliares	17.512.0030.1065.0000	1 500 999					20.000,00
4	DESPESAS DE CAPIT					20.000,00	
4	INVESTIMENTOS				20.000,00		
	OBRAS E INSTALAÇÕES		4.4.90.51.00	20.000,00			



PREFEITURA MUNICIPAL DE SÃO BRAZ DO PIAUÍ

R DIONISIO P DA SILVA - CNPJ:41522145/0001-30

Orçamento Programa - Exercício de 2022

Página 13

QUADRO AUXILIAR DE DETALHAMENTO DA DESPESA

Lei: 221, Data: 09/12/2021

ORGÃO	02	PREFEITURA MUNICIPAL
UNIDADE	05	SECRETARIA MUNICIPAL DE EDUCAÇÃO
SUB UNIDADE	01	SECRETARIA MUNICIPAL DE EDUCAÇÃO

Aplicacao Programada	Proj/Ativ	Finalidade	Categoria	Detalhada	TotalGrupo	Total Categ.	Total Func.
		F.R. - C.A.					
Constr. ou Ampliação da Sec. Mun. de Educação	12.361.0049.1025.0000	1 500 200					37.220,00
4	DESPESAS DE CAPIT					37.220,00	
4	INVESTIMENTOS				37.220,00		
	OBRAS E INSTALAÇÕES		4.4.90.51.00	15.000,00			
	OBRAS E INSTALAÇÕES		4.4.90.51.00	22.220,00			
Aquis. de Equip. para a Sec. Mun. de Educação	12.361.0049.1026.0000	1 500 200					187.220,00
4	DESPESAS DE CAPIT					187.220,00	
4	INVESTIMENTOS				187.220,00		
	EQUIPAMENTOS E MATERIAL PERMANENTE		4.4.90.52.00	15.000,00			
	EQUIPAMENTOS E MATERIAL PERMANENTE		4.4.90.52.00	150.000,00			
	EQUIPAMENTOS E MATERIAL PERMANENTE		4.4.90.52.00	22.220,00			
Constr. ou Ampl. de Unidades Escolares	12.361.0049.1028.0000	1 544 999					606.913,15
4	DESPESAS DE CAPIT					606.913,15	
4	INVESTIMENTOS				606.913,15		
	OBRAS E INSTALAÇÕES		4.4.90.51.00	300.000,00			
	OBRAS E INSTALAÇÕES		4.4.90.51.00	262.913,15			
	OBRAS E INSTALAÇÕES		4.4.90.51.00	44.000,00			
Aquis. de Imóvel p/ Ampl. da Rede Mun. de Ensino	12.361.0049.1057.0000	1 569 999					8.968,80
4	DESPESAS DE CAPIT					8.968,80	
4	INVESTIMENTOS				8.968,80		
	AQUISIÇÃO DE IMÓVEIS		4.4.90.61.00	8.968,80			
Constr. de Quadras Esp. em Unid. Escolares	12.361.0049.1080.0000	1 569 999					138.737,54
4	DESPESAS DE CAPIT					138.737,54	
4	INVESTIMENTOS				138.737,54		
	OBRAS E INSTALAÇÕES		4.4.90.51.00	138.737,54			
Manut. da Sec. Mun. de Educação	12.361.0049.2030.0000	1 500 200					1.300.815,10
3	DESPESAS CORREN'					1.284.150,10	
1	PESSOAL E ENCARGOS SOCIAIS				558.039,10		
	CONTRATAÇÃO POR TEMPO DETERMINADO		3.1.90.04.00	50.000,00			
	VENCIMENTOS E VANTAGENS FIXAS - PESSOAL CIVIL		3.1.90.11.00	300.000,00			
	OBRIGAÇÕES PATRONAIS		3.1.90.13.00	120.000,00			
	OBRIGAÇÕES PATRONAIS		3.1.90.13.00	8.968,80			
	OUTRAS DESPESAS VARIÁVEIS - PESSOAL CIVIL		3.1.90.16.00	1.628,12			
	DESPESAS DE EXERCÍCIOS ANTERIORES		3.1.90.92.00	5.000,00			
	DESPESAS DE EXERCÍCIOS ANTERIORES		3.1.90.92.00	2.442,18			
	CONTRIBUIÇÕES PATRONAIS		3.1.91.13.00	70.000,00			



PREFEITURA MUNICIPAL DE SÃO BRAZ DO PIAUI

R DIONISIO P DA SILVA - CNPJ:41522145/0001-30

Orçamento Programa - Exercício de 2022

Página 14

QUADRO AUXILIAR DE DETALHAMENTO DA DESPESA

Lei: 221, Data: 09/12/2021

ORGÃO	02	PREFEITURA MUNICIPAL
UNIDADE	05	SECRETARIA MUNICIPAL DE EDUCAÇÃO
SUB UNIDADE	01	SECRETARIA MUNICIPAL DE EDUCAÇÃO

Aplicacao Programada	Proj/Ativ	Finalidade	Categoria	Detalhada	TotalGrupo	Total Categ.	Total Func.
		F.R. - C.A.					

Manut. da Sec. Mun. de Educação	12.361.0049.2030.0000	1 500 200					1.300.815,10
3	DESPESAS CORREN'					1.284.150,10	
3	OUTRAS DESPESAS CORRENTES				726.111,00		
	OUTROS BENEFÍCIOS ASSISTENCIAIS DO SERVIDOR E DO MILIT/		3.3.90.08.00	5.000,00			
	DIÁRIAS - CIVIL		3.3.90.14.00	25.000,00			
	DIÁRIAS - CIVIL		3.3.90.14.00	5.000,00			
	MATERIAL DE CONSUMO		3.3.90.30.00	320.000,00			
	MATERIAL DE CONSUMO		3.3.90.30.00	50.000,00			
	PASSAGENS E DESPESAS COM LOCOMOÇÃO		3.3.90.33.00	1.111,00			
	OUTROS SERVIÇOS DE TERCEIROS - PESSOA FÍSICA		3.3.90.36.00	80.000,00			
	OUTROS SERVIÇOS DE TERCEIROS - PESSOA JURÍDICA		3.3.90.39.00	150.000,00			
	OUTROS SERVIÇOS DE TERCEIROS - PESSOA JURÍDICA		3.3.90.39.00	50.000,00			
	SERVIÇOS DE TECNOLOGIA DA INFORMAÇÃO E COMUNICAÇÃO		3.3.90.40.00	20.000,00			
	DESPESAS DE EXERCÍCIOS ANTERIORES		3.3.90.92.00	10.000,00			
	DESPESAS DE EXERCÍCIOS ANTERIORES		3.3.90.92.00	10.000,00			
4	DESPESAS DE CAPIT					16.665,00	
4	INVESTIMENTOS				16.665,00		
	EQUIPAMENTOS E MATERIAL PERMANENTE		4.4.90.52.00	16.665,00			
Manutenção de Escolas Municipais	12.361.0049.2032.0000	1 569 999					107.646,28
3	DESPESAS CORREN'					107.646,28	
1	PESSOAL E ENCARGOS SOCIAIS				14.350,08		
	CONTRATAÇÃO POR TEMPO DETERMINADO		3.1.90.04.00	6.278,16			
	VENCIMENTOS E VANTAGENS FIXAS - PESSOAL CIVIL		3.1.90.11.00	7.175,04			
	OBRIGAÇÕES PATRONAIS		3.1.90.13.00	896,88			
3	OUTRAS DESPESAS CORRENTES				93.296,20		
	DIÁRIAS - CIVIL		3.3.90.14.00	1.434,20			
	MATERIAL DE CONSUMO		3.3.90.30.00	7.175,04			
	OUTROS SERVIÇOS DE TERCEIROS - PESSOA FÍSICA		3.3.90.36.00	8.968,80			
	OUTROS SERVIÇOS DE TERCEIROS - PESSOA JURÍDICA		3.3.90.39.00	6.278,16			
	SERVIÇOS DE TECNOLOGIA DA INFORMAÇÃO E COMUNICAÇÃO		3.3.90.40.00	25.000,00			
	SERVIÇOS DE TECNOLOGIA DA INFORMAÇÃO E COMUNICAÇÃO		3.3.90.40.00	44.440,00			
Manutenção do QSE	12.361.0049.2036.0000	1 550 999					111.100,00
3	DESPESAS CORREN'					83.325,00	
3	OUTRAS DESPESAS CORRENTES				83.325,00		
	DIÁRIAS - CIVIL		3.3.90.14.00	3.333,00			
	MATERIAL DE CONSUMO		3.3.90.30.00	55.550,00			
	OUTROS SERVIÇOS DE TERCEIROS - PESSOA FÍSICA		3.3.90.36.00	13.332,00			
	OUTROS SERVIÇOS DE TERCEIROS - PESSOA JURÍDICA		3.3.90.39.00	11.110,00			
4	DESPESAS DE CAPIT					27.775,00	
4	INVESTIMENTOS				27.775,00		
	OBRAS E INSTALAÇÕES		4.4.90.51.00	16.665,00			
	EQUIPAMENTOS E MATERIAL PERMANENTE		4.4.90.52.00	11.110,00			
Manutenção do PDDE	12.361.0049.2037.0000	1 551 999					26.664,00
3	DESPESAS CORREN'					15.554,00	
3	OUTRAS DESPESAS CORRENTES				15.554,00		
	MATERIAL DE CONSUMO		3.3.90.30.00	6.666,00			
	OUTROS SERVIÇOS DE TERCEIROS - PESSOA FÍSICA		3.3.90.36.00	4.444,00			
	OUTROS SERVIÇOS DE TERCEIROS - PESSOA JURÍDICA		3.3.90.39.00	4.444,00			
4	DESPESAS DE CAPIT					11.110,00	
4	INVESTIMENTOS				11.110,00		
	OBRAS E INSTALAÇÕES		4.4.90.51.00	11.110,00			



PREFEITURA MUNICIPAL DE SÃO BRAZ DO PIAUÍ

R DIONISIO P DA SILVA - CNPJ:41522145/0001-30

Orçamento Programa - Exercício de 2022

Página 15

QUADRO AUXILIAR DE DETALHAMENTO DA DESPESA

Lei: 221, Data: 09/12/2021

ORGÃO	02	PREFEITURA MUNICIPAL
UNIDADE	05	SECRETARIA MUNICIPAL DE EDUCAÇÃO
SUB UNIDADE	01	SECRETARIA MUNICIPAL DE EDUCAÇÃO

Aplicacao Programada	Proj/Ativ	Finalidade	Categoria	Detalhada	TotalGrupo	Total Categ.	Total Func.
		F.R. - C.A.					
Manutenção do PDDE	12.361.0049.2037.0000	1 551 999					26.664,00
Manutenção de Outros Programas do FNDE	12.361.0049.2039.0000	1 569 999					116.143,84
3 DESPESAS CORREN'						116.143,84	
3 OUTRAS DESPESAS CORRENTES					116.143,84		
MATERIAL DE CONSUMO			3.3.90.30.00	100.000,00			
OUTROS SERVIÇOS DE TERCEIROS - PESSOA FÍSICA			3.3.90.36.00	8.968,80			
OUTROS SERVIÇOS DE TERCEIROS - PESSOA JURÍDICA			3.3.90.39.00	7.175,04			
Aquisição de Transporte Escolar	12.361.0055.1029.0000	1 500 200					158.320,00
4 DESPESAS DE CAPIT						158.320,00	
4 INVESTIMENTOS					158.320,00		
EQUIPAMENTOS E MATERIAL PERMANENTE			4.4.90.52.00	25.000,00			
EQUIPAMENTOS E MATERIAL PERMANENTE			4.4.90.52.00	133.320,00			
Manutenção do Transporte Escolar	12.361.0055.2035.0000	1 553 999					254.500,00
3 DESPESAS CORREN'						254.500,00	
3 OUTRAS DESPESAS CORRENTES					254.500,00		
MATERIAL DE CONSUMO			3.3.90.30.00	33.000,00			
OUTROS SERVIÇOS DE TERCEIROS - PESSOA FÍSICA			3.3.90.36.00	5.000,00			
OUTROS SERVIÇOS DE TERCEIROS - PESSOA JURÍDICA			3.3.90.39.00	50.000,00			
OUTROS SERVIÇOS DE TERCEIROS - PESSOA JURÍDICA			3.3.90.39.00	66.500,00			
OUTROS SERVIÇOS DE TERCEIROS - PESSOA JURÍDICA			3.3.90.39.00	100.000,00			
Manutenção do PNAE	12.361.0056.2034.0000	1 500 200					187.360,00
3 DESPESAS CORREN'						187.360,00	
3 OUTRAS DESPESAS CORRENTES					187.360,00		
MATERIAL DE CONSUMO			3.3.90.30.00	20.000,00			
MATERIAL DE CONSUMO			3.3.90.30.00	167.360,00			
Aquis. de Veículos para a Sec. Mun. de Educação	12.361.0068.1027.0000	1 500 200					51.415,56
4 DESPESAS DE CAPIT						51.415,56	
4 INVESTIMENTOS					51.415,56		
EQUIPAMENTOS E MATERIAL PERMANENTE			4.4.90.52.00	5.000,00			
EQUIPAMENTOS E MATERIAL PERMANENTE			4.4.90.52.00	46.415,56			
Constr. ou Ampl. de Creches	12.365.0048.1030.0000	1 544 999					424.654,40
4 DESPESAS DE CAPIT						424.654,40	
4 INVESTIMENTOS					424.654,40		
OBRAS E INSTALAÇÕES			4.4.90.51.00	300.000,00			
OBRAS E INSTALAÇÕES			4.4.90.51.00	124.654,40			
Aquis. de Equip. p/ Creches	12.365.0048.1031.0000	1 544 999					250.000,00
4 DESPESAS DE CAPIT						250.000,00	
4 INVESTIMENTOS					250.000,00		
EQUIPAMENTOS E MATERIAL PERMANENTE			4.4.90.52.00	150.000,00			
EQUIPAMENTOS E MATERIAL PERMANENTE			4.4.90.52.00	100.000,00			
Manut. e Melhoria do Ensino Infantil - Pré-Escola	12.365.0048.2094.0000	1 500 200					160.000,00
3 DESPESAS CORREN'						160.000,00	



PREFEITURA MUNICIPAL DE SÃO BRAZ DO PIAUÍ

R DIONISIO P DA SILVA - CNPJ:41522145/0001-30

Orçamento Programa - Exercício de 2022

Página 16

QUADRO AUXILIAR DE DETALHAMENTO DA DESPESA

Lei: 221, Data: 09/12/2021

ORGÃO	02	PREFEITURA MUNICIPAL
UNIDADE	05	SECRETARIA MUNICIPAL DE EDUCAÇÃO
SUB UNIDADE	01	SECRETARIA MUNICIPAL DE EDUCAÇÃO

Aplicacao Programada	Proj/Ativ	Finalidade	Categoria	Detalhada	TotalGrupo	Total Categ.	Total Func.
		F.R. - C.A.					

Manut. e Melhor. do Ensino Infantil - Pré-Escola	12.365.0048.2094.0000	1 500 200					160.000,00
3	DESPESAS CORREN'					160.000,00	
1	PESSOAL E ENCARGOS SOCIAIS				95.000,00		
	VENCIMENTOS E VANTAGENS FIXAS - PESSOAL CIVIL		3.1.90.11.00	25.000,00			
	VENCIMENTOS E VANTAGENS FIXAS - PESSOAL CIVIL		3.1.90.11.00	50.000,00			
	OBRIGAÇÕES PATRONAIS		3.1.90.13.00	5.000,00			
	OBRIGAÇÕES PATRONAIS		3.1.90.13.00	10.000,00			
	DESPESAS DE EXERCÍCIOS ANTERIORES		3.1.90.92.00	5.000,00			
3	OUTRAS DESPESAS CORRENTES				65.000,00		
	MATERIAL DE CONSUMO		3.3.90.30.00	10.000,00			
	MATERIAL DE CONSUMO		3.3.90.30.00	15.000,00			
	OUTROS SERVIÇOS DE TERCEIROS - PESSOA FÍSICA		3.3.90.36.00	10.000,00			
	OUTROS SERVIÇOS DE TERCEIROS - PESSOA JURÍDICA		3.3.90.39.00	10.000,00			
	OUTROS SERVIÇOS DE TERCEIROS - PESSOA JURÍDICA		3.3.90.39.00	15.000,00			
	DESPESAS DE EXERCÍCIOS ANTERIORES		3.3.90.92.00	5.000,00			

Manutenção do Prog. Brasil Alfabetizado	12.366.0051.2078.0000	1 569 999					23.889,53
3	DESPESAS CORREN'					23.889,53	
3	OUTRAS DESPESAS CORRENTES				23.889,53		
	MATERIAL DE CONSUMO		3.3.90.30.00	13.015,87			
	OUTROS SERVIÇOS DE TERCEIROS - PESSOA FÍSICA		3.3.90.36.00	4.067,27			
	OUTROS SERVIÇOS DE TERCEIROS - PESSOA JURÍDICA		3.3.90.39.00	6.806,39			

Perfuração de Poços em Unidades Escolares	12.511.0029.1034.0000	1 500 200					17.937,60
4	DESPESAS DE CAPIT					17.937,60	
4	INVESTIMENTOS				17.937,60		
	OBRAS E INSTALAÇÕES		4.4.90.51.00	17.937,60			

Constr. de Cisternas em Unidades Escolares	12.511.0029.1035.0000	1 569 999					8.968,80
4	DESPESAS DE CAPIT					8.968,80	
4	INVESTIMENTOS				8.968,80		
	OBRAS E INSTALAÇÕES		4.4.90.51.00	8.968,80			

TOTAL							4.178.474,60
-------	--	--	--	--	--	--	--------------



PREFEITURA MUNICIPAL DE SÃO BRAZ DO PIAUÍ

R DIONISIO P DA SILVA - CNPJ:41522145/0001-30

Orçamento Programa - Exercício de 2022

Página 18

QUADRO AUXILIAR DE DETALHAMENTO DA DESPESA

Lei: 221, Data: 09/12/2021

ORGÃO	02	PREFEITURA MUNICIPAL
UNIDADE	05	SECRETARIA MUNICIPAL DE EDUCAÇÃO
SUB UNIDADE	03	FUNDEB

Aplicacao Programada	Proj/Ativ	Finalidade	Categoria	Detalhada	TotalGrupo	Total Categ.	Total Func.
		F.R. - C.A.					
Manut. do Ensino Fundamental - FUNDEB 70	12.361.0049.2041.0000	1 540 230					2.603.000,00
3	DESPESAS CORREN'					2.603.000,00	
1	PESSOAL E ENCARGOS SOCIAIS				2.593.000,00		
	CONTRATAÇÃO POR TEMPO DETERMINADO		3.1.90.04.00	150.000,00			
	VENCIMENTOS E VANTAGENS FIXAS - PESSOAL CIVIL		3.1.90.11.00	1.137.500,00			
	VENCIMENTOS E VANTAGENS FIXAS - PESSOAL CIVIL		3.1.90.11.00	790.500,00			
	VENCIMENTOS E VANTAGENS FIXAS - PESSOAL CIVIL		3.1.90.11.00	100.000,00			
	OBRIGAÇÕES PATRONAIS		3.1.90.13.00	10.000,00			
	OUTRAS DESPESAS VARIÁVEIS - PESSOAL CIVIL		3.1.90.16.00	5.000,00			
	CONTRIBUIÇÕES PATRONAIS		3.1.91.13.00	400.000,00			
3	OUTRAS DESPESAS CORRENTES					10.000,00	
	OUTROS BENEFÍCIOS ASSISTENCIAIS DO SERVIDOR E DO MILIT/		3.3.90.08.00	10.000,00			
Constr, Ampl ou Reforma de Creches-FUNDEB	12.365.0048.1083.0000	1 540 999					70.000,00
4	DESPESAS DE CAPIT					70.000,00	
4	INVESTIMENTOS				70.000,00		
	OBRAS E INSTALAÇÕES		4.4.90.51.00	70.000,00			
Aquis. de Equip. p/ Creches-FUNDEB	12.365.0048.1084.0000	1 540 999					85.500,00
4	DESPESAS DE CAPIT					85.500,00	
4	INVESTIMENTOS				85.500,00		
	EQUIPAMENTOS E MATERIAL PERMANENTE		4.4.90.52.00	35.000,00			
	EQUIPAMENTOS E MATERIAL PERMANENTE		4.4.90.52.00	50.500,00			
MANUT. ED. INFANTIL - CRECHE - OUTRAS DESPESAS	12.365.0048.2071.0000	1 540 999					142.000,00
3	DESPESAS CORREN'					142.000,00	
1	PESSOAL E ENCARGOS SOCIAIS				85.000,00		
	VENCIMENTOS E VANTAGENS FIXAS - PESSOAL CIVIL		3.1.90.11.00	80.000,00			
	CONTRIBUIÇÕES PATRONAIS		3.1.91.13.00	5.000,00			
3	OUTRAS DESPESAS CORRENTES				57.000,00		
	DIÁRIAS - CIVIL		3.3.90.14.00	2.000,00			
	MATERIAL DE CONSUMO		3.3.90.30.00	25.000,00			
	OUTROS SERVIÇOS DE TERCEIROS - PESSOA FÍSICA		3.3.90.36.00	5.000,00			
	OUTROS SERVIÇOS DE TERCEIROS - PESSOA JURÍDICA		3.3.90.39.00	25.000,00			
MANUT. ED. INFANTIL - CRECHE - FUNDEB 70	12.365.0048.2072.0000	1 540 230					535.000,00
3	DESPESAS CORREN'					535.000,00	
1	PESSOAL E ENCARGOS SOCIAIS				535.000,00		
	CONTRATAÇÃO POR TEMPO DETERMINADO		3.1.90.04.00	50.000,00			
	VENCIMENTOS E VANTAGENS FIXAS - PESSOAL CIVIL		3.1.90.11.00	200.000,00			
	VENCIMENTOS E VANTAGENS FIXAS - PESSOAL CIVIL		3.1.90.11.00	150.000,00			
	OBRIGAÇÕES PATRONAIS		3.1.90.13.00	5.000,00			
	CONTRIBUIÇÕES PATRONAIS		3.1.91.13.00	100.000,00			
	CONTRIBUIÇÕES PATRONAIS		3.1.91.13.00	30.000,00			
MANUT. ED. INFANTIL - PRÉ-ESCOLA - OUTRAS DESPESAS	12.365.0048.2089.0000	1 540 999					105.000,00
3	DESPESAS CORREN'					105.000,00	
1	PESSOAL E ENCARGOS SOCIAIS				55.000,00		
	VENCIMENTOS E VANTAGENS FIXAS - PESSOAL CIVIL		3.1.90.11.00	50.000,00			
	CONTRIBUIÇÕES PATRONAIS		3.1.91.13.00	5.000,00			



PREFEITURA MUNICIPAL DE SÃO BRAZ DO PIAUÍ

R DIONISIO P DA SILVA - CNPJ:41522145/0001-30

Orçamento Programa - Exercício de 2022

Página 20

QUADRO AUXILIAR DE DETALHAMENTO DA DESPESA

Lei: 221, Data: 09/12/2021

ORGÃO	02	PREFEITURA MUNICIPAL
UNIDADE	06	SECRETARIA MUNICIPAL DE SAÚDE
SUB UNIDADE	01	FUNDO MUNICIPAL DE SAÚDE

Aplicacao Programada	Proj/Ativ	Finalidade	Categoria	Detalhada	TotalGrupo	Total Categ.	Total Func.
		F.R. - C.A.					
Enc. c/ Precatórios Judiciais-FMS	10.092.0017.2046.0000	1 500 300					9.000,00
3	DESPESAS CORREN'					9.000,00	
1	PESSOAL E ENCARGOS SOCIAIS				9.000,00		
	SENTENÇAS JUDICIAIS		3.1.90.91.00	9.000,00			
Constr. ou Ampl. da Sec. Mun. de Saúde	10.301.0059.1038.0000	1 500 300					15.000,00
4	DESPESAS DE CAPIT					15.000,00	
4	INVESTIMENTOS				15.000,00		
	OBRAS E INSTALAÇÕES		4.4.90.51.00	15.000,00			
Aquis. de Equip. p/ Sec. Mun. de Saúde	10.301.0059.1039.0000	1 500 300					46.120,00
4	DESPESAS DE CAPIT					46.120,00	
4	INVESTIMENTOS				46.120,00		
	EQUIPAMENTOS E MATERIAL PERMANENTE		4.4.90.52.00	20.000,00			
	EQUIPAMENTOS E MATERIAL PERMANENTE		4.4.90.52.00	26.120,00			
Constr. ou Ampl. de Unidades de Saúde	10.301.0059.1040.0000	1 500 300					330.000,00
4	DESPESAS DE CAPIT					330.000,00	
4	INVESTIMENTOS				330.000,00		
	OBRAS E INSTALAÇÕES		4.4.90.51.00	80.000,00			
	OBRAS E INSTALAÇÕES		4.4.90.51.00	250.000,00			
Aquis. de Equip. p/ Postos de Saúde	10.301.0059.1041.0000	1 500 300					115.000,00
4	DESPESAS DE CAPIT					115.000,00	
4	INVESTIMENTOS				115.000,00		
	EQUIPAMENTOS E MATERIAL PERMANENTE		4.4.90.52.00	15.000,00			
	EQUIPAMENTOS E MATERIAL PERMANENTE		4.4.90.52.00	100.000,00			
Aquis. de Veiculos p/ a Sec. Mun. de Saúde	10.301.0059.1042.0000	1 601 999					52.500,00
4	DESPESAS DE CAPIT					52.500,00	
4	INVESTIMENTOS				52.500,00		
	EQUIPAMENTOS E MATERIAL PERMANENTE		4.4.90.52.00	27.500,00			
	EQUIPAMENTOS E MATERIAL PERMANENTE		4.4.90.52.00	25.000,00			
Aquis. de Ambulâncias	10.301.0059.1043.0000	1 601 999					75.000,00
4	DESPESAS DE CAPIT					75.000,00	
4	INVESTIMENTOS				75.000,00		
	EQUIPAMENTOS E MATERIAL PERMANENTE		4.4.90.52.00	75.000,00			
Aquis. de Equip. c/ Recursos do PAB	10.301.0059.1045.0000	1 600 999					5.000,00
4	DESPESAS DE CAPIT					5.000,00	
4	INVESTIMENTOS				5.000,00		
	OBRAS E INSTALAÇÕES		4.4.90.51.00	5.000,00			
Constr. ou Ampl. de Academias de Saúde	10.301.0059.1058.0000	1 601 999					125.000,00
4	DESPESAS DE CAPIT					125.000,00	
4	INVESTIMENTOS				125.000,00		
	OBRAS E INSTALAÇÕES		4.4.90.51.00	125.000,00			



PREFEITURA MUNICIPAL DE SÃO BRAZ DO PIAUÍ

R DIONISIO P DA SILVA - CNPJ:41522145/0001-30

Orçamento Programa - Exercício de 2022

Página 21

QUADRO AUXILIAR DE DETALHAMENTO DA DESPESA

Lei: 221, Data: 09/12/2021

ORGÃO	02	PREFEITURA MUNICIPAL
UNIDADE	06	SECRETARIA MUNICIPAL DE SAÚDE
SUB UNIDADE	01	FUNDO MUNICIPAL DE SAÚDE

Aplicacao Programada	Proj/Ativ	Finalidade	Categoria	Detalhada	TotalGrupo	Total Categ.	Total Func.
		F.R. - C.A.					

Aquis. de Equip. p/ Academais de Saúde	10.301.0059.1085.0000	1 500 300					25.000,00
4 DESPESAS DE CAPIT						25.000,00	
4 INVESTIMENTOS					25.000,00		
EQUIPAMENTOS E MATERIAL PERMANENTE			4.4.90.52.00	25.000,00			

Manutenção das Ações e Serviços Públicos de Saúde	10.301.0059.2045.0000	1 500 300					3.015.000,00
---	-----------------------	------------------	--	--	--	--	--------------

3 DESPESAS CORREN'						3.015.000,00	
1 PESSOAL E ENCARGOS SOCIAIS					1.265.000,00		
CONTRATAÇÃO POR TEMPO DETERMINADO			3.1.90.04.00	120.000,00			
CONTRATAÇÃO POR TEMPO DETERMINADO			3.1.90.04.00	150.000,00			
VENCIMENTOS E VANTAGENS FIXAS - PESSOAL CIVIL			3.1.90.11.00	400.000,00			
VENCIMENTOS E VANTAGENS FIXAS - PESSOAL CIVIL			3.1.90.11.00	250.000,00			
OBRIGAÇÕES PATRONAIS			3.1.90.13.00	90.000,00			
OBRIGAÇÕES PATRONAIS			3.1.90.13.00	50.000,00			
OUTRAS DESPESAS VARIÁVEIS - PESSOAL CIVIL			3.1.90.16.00	25.000,00			
OUTRAS DESPESAS VARIÁVEIS - PESSOAL CIVIL			3.1.90.16.00	75.000,00			
DESPESAS DE EXERCÍCIOS ANTERIORES			3.1.90.92.00	5.000,00			
CONTRIBUIÇÕES PATRONAIS			3.1.91.13.00	65.000,00			
CONTRIBUIÇÕES PATRONAIS			3.1.91.13.00	35.000,00			
3 OUTRAS DESPESAS CORRENTES					1.750.000,00		
OUTROS BENEFÍCIOS ASSISTENCIAIS DO SERVIDOR E DO MILIT/			3.3.90.08.00	10.000,00			
OUTROS BENEFÍCIOS ASSISTENCIAIS DO SERVIDOR E DO MILIT/			3.3.90.08.00	10.000,00			
DIÁRIAS - CIVIL			3.3.90.14.00	20.000,00			
DIÁRIAS - CIVIL			3.3.90.14.00	20.000,00			
MATERIAL DE CONSUMO			3.3.90.30.00	250.000,00			
MATERIAL DE CONSUMO			3.3.90.30.00	240.000,00			
MATERIAL, BEM OU SERVIÇO PARA DISTRIBUIÇÃO GRATUITA			3.3.90.32.00	10.000,00			
PASSAGENS E DESPESAS COM LOCOMOÇÃO			3.3.90.33.00	10.000,00			
OUTROS SERVIÇOS DE TERCEIROS - PESSOA FÍSICA			3.3.90.36.00	350.000,00			
OUTROS SERVIÇOS DE TERCEIROS - PESSOA FÍSICA			3.3.90.36.00	150.000,00			
OUTROS SERVIÇOS DE TERCEIROS - PESSOA JURÍDICA			3.3.90.39.00	280.000,00			
OUTROS SERVIÇOS DE TERCEIROS - PESSOA JURÍDICA			3.3.90.39.00	350.000,00			
SERVIÇOS DE TECNOLOGIA DA INFORMAÇÃO E COMUNICAÇÃO			3.3.90.40.00	20.000,00			
SERVIÇOS DE TECNOLOGIA DA INFORMAÇÃO E COMUNICAÇÃO			3.3.90.40.00	20.000,00			
DESPESAS DE EXERCÍCIOS ANTERIORES			3.3.90.92.00	10.000,00			

Manutenção do PAB-FIXO	10.301.0059.2047.0000	1 600 999					166.000,00
------------------------	-----------------------	------------------	--	--	--	--	------------

3 DESPESAS CORREN'						166.000,00	
1 PESSOAL E ENCARGOS SOCIAIS					52.000,00		
VENCIMENTOS E VANTAGENS FIXAS - PESSOAL CIVIL			3.1.90.11.00	40.000,00			
OBRIGAÇÕES PATRONAIS			3.1.90.13.00	5.000,00			
OUTRAS DESPESAS VARIÁVEIS - PESSOAL CIVIL			3.1.90.16.00	5.000,00			
DESPESAS DE EXERCÍCIOS ANTERIORES			3.1.90.92.00	2.000,00			
3 OUTRAS DESPESAS CORRENTES					114.000,00		
MATERIAL DE CONSUMO			3.3.90.30.00	50.000,00			
MATERIAL, BEM OU SERVIÇO PARA DISTRIBUIÇÃO GRATUITA			3.3.90.32.00	2.000,00			
OUTROS SERVIÇOS DE TERCEIROS - PESSOA FÍSICA			3.3.90.36.00	10.000,00			
OUTROS SERVIÇOS DE TERCEIROS - PESSOA JURÍDICA			3.3.90.39.00	50.000,00			
DESPESAS DE EXERCÍCIOS ANTERIORES			3.3.90.92.00	2.000,00			

Manutenção do PSB	10.301.0059.2049.0000	1 600 999					213.000,00
-------------------	-----------------------	------------------	--	--	--	--	------------

3 DESPESAS CORREN'						213.000,00	
--------------------	--	--	--	--	--	------------	--

**PREFEITURA MUNICIPAL DE SÃO BRAZ DO PIAUI**

R DIONISIO P DA SILVA - CNPJ:41522145/0001-30

Orçamento Programa - Exercício de 2022

Página 22

QUADRO AUXILIAR DE DETALHAMENTO DA DESPESA

Lei: 221, Data: 09/12/2021

ORGÃO	02	PREFEITURA MUNICIPAL
UNIDADE	06	SECRETARIA MUNICIPAL DE SAÚDE
SUB UNIDADE	01	FUNDO MUNICIPAL DE SAÚDE

Aplicacao Programada	Proj/Ativ	Finalidade	Categoria	Detalhada	TotalGrupo	Total Categ.	Total Func.
		F.R. - C.A.					
Manutenção do PSB	10.301.0059.2049.0000	1 600 999					213.000,00
3	DESPESAS CORREN'					213.000,00	
1	PESSOAL E ENCARGOS SOCIAIS				175.000,00		
	CONTRATAÇÃO POR TEMPO DETERMINADO		3.1.90.04.00	70.000,00			
	VENCIMENTOS E VANTAGENS FIXAS - PESSOAL CIVIL		3.1.90.11.00	70.000,00			
	OBRIGAÇÕES PATRONAIS		3.1.90.13.00	15.000,00			
	DESPESAS DE EXERCÍCIOS ANTERIORES		3.1.90.92.00	5.000,00			
	CONTRIBUIÇÕES PATRONAIS		3.1.91.13.00	15.000,00			
3	OUTRAS DESPESAS CORRENTES				38.000,00		
	MATERIAL DE CONSUMO		3.3.90.30.00	25.000,00			
	OUTROS SERVIÇOS DE TERCEIROS - PESSOA FÍSICA		3.3.90.36.00	10.000,00			
	DESPESAS DE EXERCÍCIOS ANTERIORES		3.3.90.92.00	3.000,00			
Manutenção de Outros Prog. do FNS	10.301.0059.2054.0000	1 600 999					56.000,00
3	DESPESAS CORREN'					56.000,00	
1	PESSOAL E ENCARGOS SOCIAIS				41.000,00		
	VENCIMENTOS E VANTAGENS FIXAS - PESSOAL CIVIL		3.1.90.11.00	40.000,00			
	OBRIGAÇÕES PATRONAIS		3.1.90.13.00	1.000,00			
3	OUTRAS DESPESAS CORRENTES				15.000,00		
	MATERIAL DE CONSUMO		3.3.90.30.00	5.000,00			
	OUTROS SERVIÇOS DE TERCEIROS - PESSOA FÍSICA		3.3.90.36.00	5.000,00			
	OUTROS SERVIÇOS DE TERCEIROS - PESSOA JURÍDICA		3.3.90.39.00	5.000,00			
Manut. do Programa de Cofinanciamento do Estado	10.301.0059.2073.0000	1 621 999					162.220,00
3	DESPESAS CORREN'					147.220,00	
1	PESSOAL E ENCARGOS SOCIAIS				20.000,00		
	VENCIMENTOS E VANTAGENS FIXAS - PESSOAL CIVIL		3.1.90.11.00	20.000,00			
3	OUTRAS DESPESAS CORRENTES				127.220,00		
	DIÁRIAS - CIVIL		3.3.90.14.00	5.000,00			
	MATERIAL DE CONSUMO		3.3.90.30.00	50.000,00			
	OUTROS SERVIÇOS DE TERCEIROS - PESSOA FÍSICA		3.3.90.36.00	22.220,00			
	OUTROS SERVIÇOS DE TERCEIROS - PESSOA JURÍDICA		3.3.90.39.00	50.000,00			
4	DESPESAS DE CAPIT					15.000,00	
4	INVESTIMENTOS				15.000,00		
	EQUIPAMENTOS E MATERIAL PERMANENTE		4.4.90.52.00	15.000,00			
Enfrentamento da Emergência de Saúde Pública de Importância Internacional Decorrente do Coronavírus - Covid-19	10.301.0059.2088.0000	1 602 999					80.000,00
3	DESPESAS CORREN'					70.000,00	
1	PESSOAL E ENCARGOS SOCIAIS				20.000,00		
	CONTRATAÇÃO POR TEMPO DETERMINADO		3.1.90.04.00	10.000,00			
	OUTRAS DESPESAS VARIÁVEIS - PESSOAL CIVIL		3.1.90.16.00	10.000,00			
3	OUTRAS DESPESAS CORRENTES				50.000,00		
	DIÁRIAS - CIVIL		3.3.90.14.00	10.000,00			
	MATERIAL DE CONSUMO		3.3.90.30.00	10.000,00			
	MATERIAL, BEM OU SERVIÇO PARA DISTRIBUIÇÃO GRATUITA		3.3.90.32.00	10.000,00			
	OUTROS SERVIÇOS DE TERCEIROS - PESSOA FÍSICA		3.3.90.36.00	10.000,00			
	OUTROS SERVIÇOS DE TERCEIROS - PESSOA JURÍDICA		3.3.90.39.00	10.000,00			
4	DESPESAS DE CAPIT					10.000,00	
4	INVESTIMENTOS				10.000,00		
	EQUIPAMENTOS E MATERIAL PERMANENTE		4.4.90.52.00	10.000,00			
Manut. do Laboratório Regional de Prótese Dentária Municipal (LRPD)	10.301.0059.2093.0000	1 600 999					90.000,00



PREFEITURA MUNICIPAL DE SÃO BRAZ DO PIAUI

R DIONISIO P DA SILVA - CNPJ:41522145/0001-30

Orçamento Programa - Exercício de 2022

Página 24

QUADRO AUXILIAR DE DETALHAMENTO DA DESPESA

Lei: 221, Data: 09/12/2021

ORGÃO	02	PREFEITURA MUNICIPAL
UNIDADE	06	SECRETARIA MUNICIPAL DE SAÚDE
SUB UNIDADE	01	FUNDO MUNICIPAL DE SAÚDE

Aplicacao Programada	Proj/Ativ	Finalidade	Categoria	Detalhada	TotalGrupo	Total Categ.	Total Func.
		F.R. - C.A.					

Aquis. de Equip. c/ Recursos do TFVS (ECD)	10.305.0062.1044.0000	1 601 999					25.000,00
4 DESPESAS DE CAPIT						25.000,00	
4 INVESTIMENTOS					25.000,00		
EQUIPAMENTOS E MATERIAL PERMANENTE			4.4.90.52.00	25.000,00			

Manut. do Teto Financ. Vigil. em Saúde(ex ECD)	10.305.0062.2053.0000	1 600 999					41.000,00
3 DESPESAS CORREN'						41.000,00	
1 PESSOAL E ENCARGOS SOCIAIS					10.000,00		
CONTRATAÇÃO POR TEMPO DETERMINADO			3.1.90.04.00	10.000,00			
3 OUTRAS DESPESAS CORRENTES					31.000,00		
CONTRATAÇÃO POR TEMPO DETERMINADO			3.3.90.04.00	5.000,00			
OUTROS SERVIÇOS DE TERCEIROS - PESSOA JURÍDICA			3.3.90.39.00	25.000,00			
DESPESAS DE EXERCÍCIOS ANTERIORES			3.3.90.92.00	1.000,00			

Manut. do Prog. de Agente de Combate as Endemias	10.305.0062.2092.0000	1 500 300					232.000,00
3 DESPESAS CORREN'						232.000,00	
1 PESSOAL E ENCARGOS SOCIAIS					202.000,00		
VENCIMENTOS E VANTAGENS FIXAS - PESSOAL CIVIL			3.1.90.11.00	35.000,00			
VENCIMENTOS E VANTAGENS FIXAS - PESSOAL CIVIL			3.1.90.11.00	135.000,00			
CONTRIBUIÇÕES PATRONAIS			3.1.91.13.00	6.000,00			
CONTRIBUIÇÕES PATRONAIS			3.1.91.13.00	26.000,00			
3 OUTRAS DESPESAS CORRENTES					30.000,00		
MATERIAL DE CONSUMO			3.3.90.30.00	10.000,00			
OUTROS SERVIÇOS DE TERCEIROS - PESSOA FÍSICA			3.3.90.36.00	10.000,00			
OUTROS SERVIÇOS DE TERCEIROS - PESSOA JURÍDICA			3.3.90.39.00	10.000,00			

TOTAL							5.954.720,00
-------	--	--	--	--	--	--	--------------



PREFEITURA MUNICIPAL DE SÃO BRAZ DO PIAUÍ

R DIONISIO P DA SILVA - CNPJ:41522145/0001-30

Orçamento Programa - Exercício de 2022

Página 25

QUADRO AUXILIAR DE DETALHAMENTO DA DESPESA

Lei: 221, Data: 09/12/2021

ORGÃO	02	PREFEITURA MUNICIPAL
UNIDADE	07	SECRETARIA MUN. DE ASSISTÊNCIA SOCIAL, TRABALHO E CIDADANIA
SUB UNIDADE	01	FUNDO MUNICIPAL DE ASSISTÊNCIA SOCIAL

Aplicacao Programada	Proj/Ativ	Finalidade	Categoria	Detalhada	TotalGrupo	Total Categ.	Total Func.
F.R. - C.A.							
Encargos c/ Precatórios Judiciais-FMAS	08.092.0017.2057.0000	1 500 999					5.380,27
3	DESPESAS CORREN'					5.380,27	
1	PESSOAL E ENCARGOS SOCIAIS				5.380,27		
	SENTENÇAS JUDICIAIS		3.1.90.91.00	3.158,27			
	SENTENÇAS JUDICIAIS		3.1.90.91.00	2.222,00			
Índice de Gestão Descentralizada do SUAS - IGD/SUAS	08.243.0065.2091.0000	1 660 999					26.906,40
3	DESPESAS CORREN'					26.906,40	
3	OUTRAS DESPESAS CORRENTES				26.906,40		
	MATERIAL DE CONSUMO		3.3.90.30.00	8.968,80			
	OUTROS SERVIÇOS DE TERCEIROS - PESSOA FÍSICA		3.3.90.36.00	8.968,80			
	OUTROS SERVIÇOS DE TERCEIROS - PESSOA JURÍDICA		3.3.90.39.00	8.968,80			
Manutenção do Conselho Tutelar	08.243.0066.2058.0000	1 500 999					114.146,87
3	DESPESAS CORREN'					114.146,87	
1	PESSOAL E ENCARGOS SOCIAIS				99.795,78		
	VENCIMENTOS E VANTAGENS FIXAS - PESSOAL CIVIL		3.1.90.11.00	80.000,00			
	OBRIGAÇÕES PATRONAIS		3.1.90.13.00	18.000,00			
	DESPESAS DE EXERCÍCIOS ANTERIORES		3.1.90.92.00	1.795,78			
3	OUTRAS DESPESAS CORRENTES				14.351,09		
	DIÁRIAS - CIVIL		3.3.90.14.00	2.689,63			
	MATERIAL DE CONSUMO		3.3.90.30.00	2.689,63			
	OUTROS SERVIÇOS DE TERCEIROS - PESSOA FÍSICA		3.3.90.36.00	5.380,27			
	OUTROS SERVIÇOS DE TERCEIROS - PESSOA JURÍDICA		3.3.90.39.00	1.795,78			
	DESPESAS DE EXERCÍCIOS ANTERIORES		3.3.90.92.00	1.795,78			
Manutenção da Proteção Social Especial-Jornada	08.243.0066.2062.0000	1 660 999					15.248,98
3	DESPESAS CORREN'					15.248,98	
3	OUTRAS DESPESAS CORRENTES				15.248,98		
	MATERIAL DE CONSUMO		3.3.90.30.00	4.485,41			
	OUTROS SERVIÇOS DE TERCEIROS - PESSOA FÍSICA		3.3.90.36.00	6.278,16			
	OUTROS SERVIÇOS DE TERCEIROS - PESSOA JURÍDICA		3.3.90.39.00	4.485,41			
Manut. do Prot. Social Especial-Bolsa	08.243.0067.2060.0000	1 660 999					14.350,08
3	DESPESAS CORREN'					14.350,08	
1	PESSOAL E ENCARGOS SOCIAIS				2.689,63		
	VENCIMENTOS E VANTAGENS FIXAS - PESSOAL CIVIL		3.1.90.11.00	2.689,63			
3	OUTRAS DESPESAS CORRENTES				11.660,45		
	DIÁRIAS - CIVIL		3.3.90.14.00	2.689,63			
	MATERIAL DE CONSUMO		3.3.90.30.00	2.689,63			
	OUTROS SERVIÇOS DE TERCEIROS - PESSOA FÍSICA		3.3.90.36.00	2.689,63			
	OUTROS SERVIÇOS DE TERCEIROS - PESSOA JURÍDICA		3.3.90.39.00	1.795,78			
	OUTROS AUXÍLIOS FINANCEIROS A PESSOAS FÍSICAS		3.3.90.48.00	1.795,78			
Auxílio Funeral	08.244.0025.2059.0000	1 500 999					9.872,75
3	DESPESAS CORREN'					9.872,75	
3	OUTRAS DESPESAS CORRENTES				9.872,75		
	MATERIAL DE CONSUMO		3.3.90.30.00	4.485,41			
	OUTROS SERVIÇOS DE TERCEIROS - PESSOA FÍSICA		3.3.90.36.00	1.795,78			
	OUTROS SERVIÇOS DE TERCEIROS - PESSOA JURÍDICA		3.3.90.39.00	1.795,78			
	OUTROS AUXÍLIOS FINANCEIROS A PESSOAS FÍSICAS		3.3.90.48.00	1.795,78			



PREFEITURA MUNICIPAL DE SÃO BRAZ DO PIAUÍ

R DIONISIO P DA SILVA - CNPJ:41522145/0001-30

Orçamento Programa - Exercício de 2022

Página 26

QUADRO AUXILIAR DE DETALHAMENTO DA DESPESA

Lei: 221, Data: 09/12/2021

ORGÃO	02	PREFEITURA MUNICIPAL						
UNIDADE	07	SECRETARIA MUN. DE ASSISTÊNCIA SOCIAL, TRABALHO E CIDADANIA						
SUB UNIDADE	01	FUNDO MUNICIPAL DE ASSISTÊNCIA SOCIAL						
Aplicacao Programada		Proj/Ativ	Finalidade	Categoria	Detalhada	TotalGrupo	Total Categ.	Total Func.
			F.R. - C.A.					
Constr. ou Ampl. da Sec. Mun. de Ass. Social		08.244.0065.1046.0000	1 500 999					4.067,27
4	DESPESAS DE CAPIT						4.067,27	
4	INVESTIMENTOS					4.067,27		
	OBRAS E INSTALAÇÕES			4.4.90.51.00	4.067,27			
Aquis. de Equip. para a Sec. Mun. de Ass. Social		08.244.0065.1047.0000	1 500 999					15.068,19
4	DESPESAS DE CAPIT						15.068,19	
4	INVESTIMENTOS					15.068,19		
	EQUIPAMENTOS E MATERIAL PERMANENTE			4.4.90.52.00	7.744,68			
	EQUIPAMENTOS E MATERIAL PERMANENTE			4.4.90.52.00	7.323,51			
Aquis. de Veiculos para a Sec. Mun. Ass. Social		08.244.0065.1053.0000	1 665 999					53.809,77
4	DESPESAS DE CAPIT						53.809,77	
4	INVESTIMENTOS					53.809,77		
	EQUIPAMENTOS E MATERIAL PERMANENTE			4.4.90.52.00	53.809,77			
Constr. ou Ampl. do CREAS		08.244.0065.1086.0000	1 500 999					45.220,00
4	DESPESAS DE CAPIT						45.220,00	
4	INVESTIMENTOS					45.220,00		
	OBRAS E INSTALAÇÕES			4.4.90.51.00	25.000,00			
	OBRAS E INSTALAÇÕES			4.4.90.51.00	20.220,00			
Aquis. de Equip. para o CREAS		08.244.0065.1087.0000	1 500 999					15.000,00
4	DESPESAS DE CAPIT						15.000,00	
4	INVESTIMENTOS					15.000,00		
	EQUIPAMENTOS E MATERIAL PERMANENTE			4.4.90.52.00	15.000,00			
Manut. dos Serviços de Apoio Social		08.244.0065.2056.0000	1 500 999					817.832,74
3	DESPESAS CORREN'						817.832,74	
1	PESSOAL E ENCARGOS SOCIAIS					355.150,53		
	CONTRATAÇÃO POR TEMPO DETERMINADO			3.1.90.04.00	50.000,00			
	VENCIMENTOS E VANTAGENS FIXAS - PESSOAL CIVIL			3.1.90.11.00	150.000,00			
	VENCIMENTOS E VANTAGENS FIXAS - PESSOAL CIVIL			3.1.90.11.00	78.093,20			
	OBRIGAÇÕES PATRONAIS			3.1.90.13.00	25.000,00			
	OBRIGAÇÕES PATRONAIS			3.1.90.13.00	8.968,80			
	DESPESAS DE EXERCÍCIOS ANTERIORES			3.1.90.92.00	15.000,00			
	DESPESAS DE EXERCÍCIOS ANTERIORES			3.1.90.92.00	3.088,53			
	CONTRIBUIÇÕES PATRONAIS			3.1.91.13.00	5.000,00			
	CONTRIBUIÇÕES PATRONAIS			3.1.91.13.00	20.000,00			



PREFEITURA MUNICIPAL DE SÃO BRAZ DO PIAUÍ

R DIONISIO P DA SILVA - CNPJ:41522145/0001-30

Orçamento Programa - Exercício de 2022

Página 27

QUADRO AUXILIAR DE DETALHAMENTO DA DESPESA

Lei: 221, Data: 09/12/2021

ORGÃO	02	PREFEITURA MUNICIPAL
UNIDADE	07	SECRETARIA MUN. DE ASSISTÊNCIA SOCIAL, TRABALHO E CIDADANIA
SUB UNIDADE	01	FUNDO MUNICIPAL DE ASSISTÊNCIA SOCIAL

Aplicacao Programada	Proj/Ativ	Finalidade	Categoria	Detalhada	TotalGrupo	Total Categ.	Total Func.
		F.R. - C.A.					

Manut. dos Serviços de Apoio Social	08.244.0065.2056.0000	1 500 999					817.832,74
3	DESPESAS CORREN'						817.832,74
3	OUTRAS DESPESAS CORRENTES				462.682,21		
	OUTROS BENEFÍCIOS ASSISTENCIAIS DO SERVIDOR E DO MILIT/		3.3.90.08.00	2.500,00			
	OUTROS BENEFÍCIOS ASSISTENCIAIS DO SERVIDOR E DO MILIT/		3.3.90.08.00	2.500,00			
	DIÁRIAS - CIVIL		3.3.90.14.00	25.000,00			
	DIÁRIAS - CIVIL		3.3.90.14.00	17.937,60			
	MATERIAL DE CONSUMO		3.3.90.30.00	100.000,00			
	MATERIAL DE CONSUMO		3.3.90.30.00	48.909,77			
	MATERIAL, BEM OU SERVIÇO PARA DISTRIBUIÇÃO GRATUITA		3.3.90.32.00	10.000,00			
	PASSAGENS E DESPESAS COM LOCOMOÇÃO		3.3.90.33.00	3.588,53			
	OUTROS SERVIÇOS DE TERCEIROS - PESSOA FÍSICA		3.3.90.36.00	80.000,00			
	OUTROS SERVIÇOS DE TERCEIROS - PESSOA FÍSICA		3.3.90.36.00	48.928,44			
	OUTROS SERVIÇOS DE TERCEIROS - PESSOA JURÍDICA		3.3.90.39.00	75.000,00			
	OUTROS SERVIÇOS DE TERCEIROS - PESSOA JURÍDICA		3.3.90.39.00	8.968,80			
	SERVIÇOS DE TECNOLOGIA DA INFORMAÇÃO E COMUNICAÇÃO		3.3.90.40.00	15.000,00			
	DESPESAS DE EXERCÍCIOS ANTERIORES		3.3.90.92.00	10.000,00			
	DESPESAS DE EXERCÍCIOS ANTERIORES		3.3.90.92.00	14.349,07			
Manutenção do programa Criança Feliz	08.244.0065.2061.0000	1 660 999					248.473,15
3	DESPESAS CORREN'						197.368,15
1	PESSOAL E ENCARGOS SOCIAIS				77.214,50		
	VENCIMENTOS E VANTAGENS FIXAS - PESSOAL CIVIL		3.1.90.11.00	54.994,50			
	OBRIGAÇÕES PATRONAIS		3.1.90.13.00	22.220,00			
3	OUTRAS DESPESAS CORRENTES				120.153,65		
	MATERIAL DE CONSUMO		3.3.90.30.00	30.552,50			
	OUTROS SERVIÇOS DE TERCEIROS - PESSOA FÍSICA		3.3.90.36.00	42.773,50			
	OUTROS SERVIÇOS DE TERCEIROS - PESSOA JURÍDICA		3.3.90.39.00	44.994,50			
	OUTROS AUXÍLIOS FINANCEIROS A PESSOAS FÍSICAS		3.3.90.48.00	1.833,15			
4	DESPESAS DE CAPIT						51.105,00
4	INVESTIMENTOS				51.105,00		
	EQUIPAMENTOS E MATERIAL PERMANENTE		4.4.90.52.00	51.105,00			
Manutenção de Outros Prog. FNAS	08.244.0065.2063.0000	1 660 999					98.649,74
3	DESPESAS CORREN'						98.649,74
1	PESSOAL E ENCARGOS SOCIAIS				16.665,00		
	CONTRATAÇÃO POR TEMPO DETERMINADO		3.1.90.04.00	16.665,00			
3	OUTRAS DESPESAS CORRENTES				81.984,74		
	MATERIAL DE CONSUMO		3.3.90.30.00	55.078,34			
	OUTROS SERVIÇOS DE TERCEIROS - PESSOA FÍSICA		3.3.90.36.00	8.968,80			
	OUTROS SERVIÇOS DE TERCEIROS - PESSOA JURÍDICA		3.3.90.39.00	8.968,80			
	OUTROS AUXÍLIOS FINANCEIROS A PESSOAS FÍSICAS		3.3.90.48.00	8.968,80			
Recuperação de Moradias	08.244.0065.2064.0000	1 500 999					20.627,23
3	DESPESAS CORREN'						20.627,23
3	OUTRAS DESPESAS CORRENTES				20.627,23		
	MATERIAL DE CONSUMO		3.3.90.30.00	5.380,27			
	MATERIAL, BEM OU SERVIÇO PARA DISTRIBUIÇÃO GRATUITA		3.3.90.32.00	5.380,27			
	OUTROS SERVIÇOS DE TERCEIROS - PESSOA FÍSICA		3.3.90.36.00	2.689,63			
	OUTROS SERVIÇOS DE TERCEIROS - PESSOA JURÍDICA		3.3.90.39.00	3.588,53			
	OUTROS AUXÍLIOS FINANCEIROS A PESSOAS FÍSICAS		3.3.90.48.00	3.588,53			
Manut. do Serv. de Apoio ao PBF/IGD	08.244.0065.2075.0000	1 660 999					58.611,31
3	DESPESAS CORREN'						58.611,31

**PREFEITURA MUNICIPAL DE SÃO BRAZ DO PIAUÍ**

R DIONISIO P DA SILVA - CNPJ:41522145/0001-30

Orçamento Programa - Exercício de 2022

Página 29

QUADRO AUXILIAR DE DETALHAMENTO DA DESPESA

Lei: 221, Data: 09/12/2021

ORGÃO	02	PREFEITURA MUNICIPAL
UNIDADE	08	SÃO BRAZ PREV
SUB UNIDADE	01	SÃO BRAZ PREV

Aplicacao Programada	Proj/Ativ	Finalidade	Categoria	Detalhada	TotalGrupo	Total Categ.	Total Func.
		F.R. - C.A.					
GESTÃO DO FUNDO DE PREVIDÊNCIA		09.272.0004.2080.0000	1 800 999				215.000,00
3	DESPESAS CORREN'					200.000,00	
1	PESSOAL E ENCARGOS SOCIAIS				27.000,00		
	VENCIMENTOS E VANTAGENS FIXAS - PESSOAL CIVIL		3.1.90.11.00	25.000,00			
	OBRIGAÇÕES PATRONAIS		3.1.90.13.00	2.000,00			
3	OUTRAS DESPESAS CORRENTES				173.000,00		
	DIÁRIAS - CIVIL		3.3.90.14.00	7.000,00			
	MATERIAL DE CONSUMO		3.3.90.30.00	10.000,00			
	PASSAGENS E DESPESAS COM LOCOMOÇÃO		3.3.90.33.00	6.000,00			
	SERVIÇOS DE CONSULTORIA		3.3.90.35.00	100.000,00			
	OUTROS SERVIÇOS DE TERCEIROS - PESSOA FÍSICA		3.3.90.36.00	10.000,00			
	OUTROS SERVIÇOS DE TERCEIROS - PESSOA JURÍDICA		3.3.90.39.00	40.000,00			
4	DESPESAS DE CAPIT					15.000,00	
4	INVESTIMENTOS				15.000,00		
	EQUIPAMENTOS E MATERIAL PERMANENTE		4.4.90.52.00	15.000,00			
BENEFICIOS PREVIDENCIARIOS		09.272.0004.2081.0000	1 800 999				585.000,00
3	DESPESAS CORREN'					585.000,00	
1	PESSOAL E ENCARGOS SOCIAIS				515.000,00		
	APOSENTADORIAS DO RPPS, RESERVA REMUNERADA E REFOR		3.1.90.01.00	300.000,00			
	PENSÕES DO RPPS E DO MILITAR		3.1.90.03.00	200.000,00			
	VENCIMENTOS E VANTAGENS FIXAS - PESSOAL CIVIL		3.1.90.11.00	15.000,00			
3	OUTRAS DESPESAS CORRENTES				70.000,00		
	COMPENSAÇÕES AO RGPS		3.3.90.98.00	70.000,00			
RESERVA DO REGIME PROPIO DO SERVIDOR - RPPS		99.997.0004.2997.0000	1 800 999				700.000,00
9	RESERVA DE CONTIN					700.000,00	
9	RESERVA DE CONTINGÊNCIA				700.000,00		
	RESERVA DE CONTINGÊNCIA		9.9.99.99.00	700.000,00			
TOTAL							1.500.000,00



PREFEITURA MUNICIPAL DE SÃO BRAZ DO PIAUÍ

R DIONISIO P DA SILVA - CNPJ:41522145/0001-30

Orçamento Programa - Exercício de 2022

Página 35

QUADRO AUXILIAR DE DETALHAMENTO DA DESPESA

Lei: 221, Data: 09/12/2021

ORGÃO	90	RESERVA DE CONTINGÊNCIA
UNIDADE	99	RESERVA DE CONTINGÊNCIA
SUB UNIDADE	99	RESERVA DE CONTINGÊNCIA

Aplicacao Programada	Proj/Ativ	Finalidade	Categoria	Detalhada	TotalGrupo	Total Categ.	Total Func.
		F.R. - C.A.					
Reserva de Contingência	99.999.9999.2999.0000	1 500 999					185.000,00
9 RESERVA DE CONTIN						185.000,00	
9 RESERVA DE CONTINGÊNCIA					185.000,00		
RESERVA DE CONTINGÊNCIA			9.9.99.99.00	185.000,00			
TOTAL							185.000,00

DEBORAH SAYONARA SANTOS Assinado de forma digital por DEBORAH SAYONARA SANTOS CARDOSO:05139518309
Dados: 2021.12.09 08:41:01 -03'00'

DEBORAH SAYONARA SANTOS CARDOSO
PREFEITA MUNICIPAL
051.395.183-09

ROMERITO SOARES Assinado de forma digital por ROMERITO SOARES MARTINS:03790661309
Dados: 2021.12.09 08:56:54 -03'00'

ROMERITO SOARES MARTINS
CONTADOR CRC-PI 10.954/O-7
037.906.613-09



PREFEITURA MUNICIPAL DE SÃO BRAZ DO PIAUÍ

R DIONISIO P DA SILVA

41522145/0001-30

Exercício: 2022

Lei: 221, Data: 09/12/2021

(Art.2º - § 1º da Lei 4.320/64)

CONSOLIDADO

1 de 1

DEMONSTRATIVO GERAL DA RECEITA POR FONTES E DAS DESPESAS POR FUNÇÕES DO GOVERNO

RECEITA			DESPESA		
TÍTULOS	Saldo R\$	Saldo R\$	TÍTULOS	Saldo R\$	Saldo R\$
RECEITAS CORRENTES		28.277.053,79	LEGISLATIVA		783.181,27
IMPOSTOS, TAXAS E CONTRIBUIÇÕES DE MELHORIA	767.036,25		ESSENCIAL A JUSTICA		615.172,62
CONTRIBUIÇÕES	713.880,00		ADMINISTRACAO		3.853.154,55
RECEITA PATRIMONIAL	120.889,48		DEFESA NACIONAL		9.122,32
RECEITA DE SERVIÇOS	5.379,26		ASSISTENCIA SOCIAL		2.110.258,56
TRANSFERÊNCIAS CORRENTES	26.466.473,68		PREVIDENCIA SOCIAL		800.000,00
OUTRAS RECEITAS CORRENTES	203.395,12		SAUDE		5.954.720,00
RECEITAS CORRENTES		720.000,00	EDUCACAO		9.494.474,60
RECEITAS CORRENTES	720.000,00		CULTURA		216.281,60
DEDUÇÕES DA RECEITA CORRENTE		-2.484.248,66	URBANISMO		3.103.538,20
(R) DEDUCOES DA RECEITA	-2.484.248,66		HABITACAO		1.540.000,00
RECEITAS DE CAPITAL		6.093.961,66	SANEAMENTO		1.834.250,40
OPERAÇÕES DE CRÉDITO	18.834,48		GESTAO AMBIENTAL		80.500,00
ALIENAÇÃO DE BENS	28.252,78		AGRICULTURA		528.437,60
TRANSFERÊNCIAS DE CAPITAL	5.546.874,40		COMUNICACOES		30.493,92
OUTRAS RECEITAS DE CAPITAL	500.000,00		TRANSPORTE		50.123,77
TOTAL		32.606.766,79	DESPORTO E LAZER		70.000,00
			ENCARGOS ESPECIAIS		648.057,38
			RESERVA DE CONTINGENCIA		885.000,00
			TOTAL		32.606.766,79

DEBORAH SAYONARA
SANTOS
CARDOSO:05139518309

Assinado de forma digital por
DEBORAH SAYONARA SANTOS
CARDOSO:05139518309
Dados: 2021.12.09 08:41:32 -03'00'

DEBORAH SAYONARA SANTOS CARDOSO
PREFEITA MUNICIPAL
051.395.183-09

ROMERITO SOARES
MARTINS:03790661309

Assinado de forma digital por
ROMERITO SOARES
MARTINS:03790661309
Dados: 2021.12.09 08:57:33 -03'00'

ROMERITO SOARES MARTINS
CONTADOR CRC-PI 10.954/O-7
037.906.613-09



PREFEITURA MUNICIPAL DE SÃO BRAZ DO PIAUÍ

R DIONISIO P DA SILVA - CNPJ:41522145/0001-30

Orçamento Programa - Exercício de 2022

Anexo 07

Página 1

PROGRAMA DE TRABALHO DO GOVERNO DEMONSTRATIVO DE FUNÇÕES, SUBFUNÇÕES E PROGRAMAS POR PROJETOS, ATIVIDADES E OPERAÇÕES ESPECIAIS

Lei: 221, Data: 09/12/2021

(Inc.II, § 2º, Art.2º)

Código	Especificação	Operação Especial	Projetos	Atividades	T o t a l	
01	LEGISLATIVA	0,00	30.765,61	752.415,66	783.181,27	
01	031	ACAO LEGISLATIVA	0,00	752.415,66	783.181,27	
01	031	0001	PROCESSO LEGISLATIVO	0,00	739.399,79	739.399,79
01.031.0001.2001.0000	Manutenção da Câmara Municipal	0,00	0,00	739.399,79	739.399,79	
01	031	0013	AMPLIACAO DE ORGAOS PUBLICOS	0,00	17.099,30	17.099,30
01.031.0013.1001.0000	AMPLIAÇÃO DA SEDE DA CÂMARA MUNICIPAL	0,00	17.099,30	0,00	17.099,30	
01	031	0014	MODERNIZACAO DE ORGAOS PUBLICOS	0,00	13.666,31	13.666,31
01.031.0014.1002.0000	AQUISIÇÃO DE EQUIPAMENTOS PARA CÂMARA MUNICIPAL	0,00	13.666,31	0,00	13.666,31	
01	031	0015	ENCARGOS COM INSTITUICOES	0,00	13.015,87	13.015,87
01.031.0015.2002.0000	Contribuições a Entidades	0,00	0,00	13.015,87	13.015,87	
03	ESSENCIAL A JUSTICA	0,00	0,00	615.172,62	615.172,62	
03	091	DEFESA DA ORDEM JURIDICA	0,00	265.172,62	265.172,62	
03	091	0009	ASSISTENCIA JURIDICA	0,00	265.172,62	265.172,62
03.091.0009.2004.0000	Manutenção da Assessoria Jurídica	0,00	0,00	265.172,62	265.172,62	
03	092	REPRESENTACAO JUDICIAL E EXTRAJUDICIAL	0,00	350.000,00	350.000,00	
03	092	0017	ACAO JUDICIAL	0,00	350.000,00	350.000,00
03.092.0017.2012.0000	Encargos com Precatórios do Serv. Administrativo	0,00	0,00	350.000,00	350.000,00	
04	ADMINISTRACAO	0,00	105.252,78	3.747.901,77	3.853.154,55	
04	092	REPRESENTACAO JUDICIAL E EXTRAJUDICIAL	0,00	35.000,00	35.000,00	
04	092	0017	ACAO JUDICIAL	0,00	35.000,00	35.000,00
04.092.0017.2066.0000	Encargos com Indenizações	0,00	0,00	35.000,00	35.000,00	
04	121	PLANEJAMENTO E ORCAMENTO	0,00	300.295,72	300.295,72	
04	121	0071	ESCRITURACAO CONTABIL	0,00	300.295,72	300.295,72
04.121.0071.2067.0000	Manutenção do Setor Contábil	0,00	0,00	300.295,72	300.295,72	
04	122	ADMINISTRACAO GERAL	0,00	3.313.364,42	3.416.617,20	
04	122	0004	ADMINISTRACAO GERAL	0,00	3.159.377,87	3.184.377,87
04.122.0004.1060.0000	Aquisição de Veículos para o Gabinete do Prefeito	0,00	25.000,00	0,00	25.000,00	
04.122.0004.2003.0000	Encargos com o Gabinete do Prefeito	0,00	0,00	387.549,75	387.549,75	
04.122.0004.2006.0000	Manutenção da Sec. Mun. de Adm. e Planejamento	0,00	0,00	1.794.038,79	1.794.038,79	
04.122.0004.2069.0000	Encargos com AGESPISA	0,00	0,00	22.220,00	22.220,00	
04.122.0004.2082.0000	Manutenção da Secretaria Municipal de Finanças	0,00	0,00	143.320,50	143.320,50	
04.122.0004.2083.0000	Manutenção da Secretaria Municipal de Meio Ambiente	0,00	0,00	208.955,83	208.955,83	
04.122.0004.2084.0000	Manutenção da Secretaria Municipal de Esporte	0,00	0,00	269.420,00	269.420,00	
04.122.0004.2085.0000	Manutenção da Sec. Mun. de Turismo e Cultura	0,00	0,00	333.873,00	333.873,00	
04	122	0013	AMPLIACAO DE ORGAOS PUBLICOS	0,00	25.000,00	25.000,00
04.122.0013.1003.0000	Const. ou Ampl. da Sede da Prefeitura Municipal	0,00	15.000,00	0,00	15.000,00	
04.122.0013.1055.0000	Aquis. de Imóvel p/a Adm. Municipal	0,00	10.000,00	0,00	10.000,00	



PREFEITURA MUNICIPAL DE SÃO BRAZ DO PIAUÍ

R DIONISIO P DA SILVA - CNPJ:41522145/0001-30

Orçamento Programa - Exercício de 2022

Anexo 07

Página 2

PROGRAMA DE TRABALHO DO GOVERNO DEMONSTRATIVO DE FUNÇÕES, SUBFUNÇÕES E PROGRAMAS POR PROJETOS, ATIVIDADES E OPERAÇÕES ESPECIAIS

Lei: 221, Data: 09/12/2021

(Inc.II, § 2º, Art.2º)

Código	Especificação	Operação Especial	Projetos	Atividades	T o t a l
04	ADMINISTRACAO	0,00	105.252,78	3.747.901,77	3.853.154,55
04	122 ADMINISTRACAO GERAL	0,00	103.252,78	3.313.364,42	3.416.617,20
04	122 0014 MODERNIZACAO DE ORGAOS PUBLICOS	0,00	53.252,78	0,00	53.252,78
04.122.0014.1004.0000	Aquis. de Equip. para o Gabinete do Prefeito	0,00	5.000,00	0,00	5.000,00
04.122.0014.1006.0000	AQUIS. DE EQUIP. P/ A SEC. MUN. DE ADMINISTRAÇÃO	0,00	48.252,78	0,00	48.252,78
04	122 0015 ENCARGOS COM INSTITUICOES	0,00	0,00	50.000,00	50.000,00
04.122.0015.2015.0000	Encargos com APPM/CNM	0,00	0,00	50.000,00	50.000,00
04	122 0016 SOLENIDADES OFICIAIS	0,00	0,00	12.557,33	12.557,33
04.122.0016.2026.0000	Apoio a Solenidades Oficiais	0,00	0,00	12.557,33	12.557,33
04	122 0018 DIVULGACAO MUNICIPAL	0,00	0,00	20.000,00	20.000,00
04.122.0018.2014.0000	Encargos c/ Publicidade do Municipio	0,00	0,00	20.000,00	20.000,00
04	122 0019 PUBLICAS OFICIAIS	0,00	0,00	64.916,74	64.916,74
04.122.0019.2013.0000	Enc. c/ Publicações de Documentos Oficiais	0,00	0,00	64.916,74	64.916,74
04	122 0072 RECURSOS HUMANOS	0,00	0,00	6.512,48	6.512,48
04.122.0072.2068.0000	Treinamento de Capacitação de Pessoal	0,00	0,00	6.512,48	6.512,48
04	124 CONTROLE INTERNO	0,00	2.000,00	99.241,63	101.241,63
04	124 0003 CONTROLE INTERNO	0,00	2.000,00	99.241,63	101.241,63
04.124.0003.1078.0000	Aquis. de Equip. p/ Controladoria Municipal	0,00	2.000,00	0,00	2.000,00
04.124.0003.2017.0000	Manutenção da Controladoria Municipal	0,00	0,00	99.241,63	99.241,63
05	DEFESA NACIONAL	0,00	0,00	9.122,32	9.122,32
05	153 DEFESA TERRESTRE	0,00	0,00	9.122,32	9.122,32
05	153 0012 JUNTA DE SERVICO MILITAR	0,00	0,00	9.122,32	9.122,32
05.153.0012.2005.0000	Manutenção da Junta de Serviço Militar	0,00	0,00	9.122,32	9.122,32
08	ASSISTENCIA SOCIAL	0,00	133.165,23	1.977.093,33	2.110.258,56
08	092 REPRESENTACAO JUDICIAL E EXTRAJUDICIAL	0,00	0,00	5.380,27	5.380,27
08	092 0017 ACAO JUDICIAL	0,00	0,00	5.380,27	5.380,27
08.092.0017.2057.0000	Encargos c/ Precatórios Judiciais-FMAS	0,00	0,00	5.380,27	5.380,27
08	243 ASSISTENCIA A CRIANCA E AO ADOLESCENTE	0,00	0,00	170.652,33	170.652,33
08	243 0065 ASSISTENCIA COMUNITARIA	0,00	0,00	26.906,40	26.906,40
08.243.0065.2091.0000	Índice de Gestão Descentralizada do SUAS - IGD/SUAS	0,00	0,00	26.906,40	26.906,40
08	243 0066 AMPARO ASSISTENCIAL A CRIANCA E AO ADOLESCENTE	0,00	0,00	129.395,85	129.395,85
08.243.0066.2058.0000	Manutenção do Conselho Tutelar	0,00	0,00	114.146,87	114.146,87
08.243.0066.2062.0000	Manutenção da Proteção Social Especial-Jornada	0,00	0,00	15.248,98	15.248,98
08	243 0067 ERRADICACAO DO TRABALHO INFANTIL	0,00	0,00	14.350,08	14.350,08
08.243.0067.2060.0000	Manut. do Prot. Social Especial-Bolsa	0,00	0,00	14.350,08	14.350,08
08	244 ASSISTENCIA COMUNITARIA	0,00	133.165,23	1.801.060,73	1.934.225,96



PREFEITURA MUNICIPAL DE SÃO BRAZ DO PIAUÍ

R DIONISIO P DA SILVA - CNPJ:41522145/0001-30

Orçamento Programa - Exercício de 2022

Anexo 07

Página 3

PROGRAMA DE TRABALHO DO GOVERNO DEMONSTRATIVO DE FUNÇÕES, SUBFUNÇÕES E PROGRAMAS POR PROJETOS, ATIVIDADES E OPERAÇÕES ESPECIAIS

Lei: 221, Data: 09/12/2021

(Inc.II, § 2º, Art.2º)

Código	Especificação	Operação Especial	Projetos	Atividades	T o t a l
08	ASSISTENCIA SOCIAL	0,00	133.165,23	1.977.093,33	2.110.258,56
08	244 ASSISTENCIA COMUNITARIA	0,00	133.165,23	1.801.060,73	1.934.225,96
08	244 0025 SERVICOS FUNERARIOS	0,00	0,00	9.872,75	9.872,75
08.244.0025.2059.0000	Auxílio Funeral	0,00	0,00	9.872,75	9.872,75
08	244 0065 ASSISTENCIA COMUNITARIA	0,00	133.165,23	1.791.187,98	1.924.353,21
08.244.0065.1046.0000	Constr. ou Ampl. da Sec. Mun. de Ass. Social	0,00	4.067,27	0,00	4.067,27
08.244.0065.1047.0000	Aquis. de Equip. para a Sec. Mun. de Ass. Social	0,00	15.068,19	0,00	15.068,19
08.244.0065.1053.0000	Aquis. de Veiculos para a Sec. Mun. Ass. Social	0,00	53.809,77	0,00	53.809,77
08.244.0065.1086.0000	Constr. ou Ampl. do CREAS	0,00	45.220,00	0,00	45.220,00
08.244.0065.1087.0000	Aquis. de Equip. para o CREAS	0,00	15.000,00	0,00	15.000,00
08.244.0065.2056.0000	Manut. dos Serviços de Apoio Social	0,00	0,00	817.832,74	817.832,74
08.244.0065.2061.0000	Manutenção do programa Criança Feliz	0,00	0,00	248.473,15	248.473,15
08.244.0065.2063.0000	Manutenção de Outros Prog. FNAS	0,00	0,00	98.649,74	98.649,74
08.244.0065.2064.0000	Recuperação de Moradias	0,00	0,00	20.627,23	20.627,23
08.244.0065.2075.0000	Manut. do Serv. de Apoio ao PBF/IGD	0,00	0,00	58.611,31	58.611,31
08.244.0065.2077.0000	Manutenção dos SCFV	0,00	0,00	304.493,81	304.493,81
08.244.0065.2079.0000	Assistência a Pessoas Carentes	0,00	0,00	197.500,00	197.500,00
08.244.0065.2088.0000	Enfrentamento da Emergência de Saúde Pública de Importância Internacional Decorrente do Coronavírus – Covid-19	0,00	0,00	45.000,00	45.000,00
09	PREVIDENCIA SOCIAL	0,00	0,00	800.000,00	800.000,00
09	272 PREVIDENCIA DO REGIME ESTATUTARIO	0,00	0,00	800.000,00	800.000,00
09	272 0004 ADMINISTRACAO GERAL	0,00	0,00	800.000,00	800.000,00
09.272.0004.2080.0000	GESTÃO DO FUNDO DE PREVIDÊNCIA	0,00	0,00	215.000,00	215.000,00
09.272.0004.2081.0000	BENEFICIOS PREVIDENCIARIOS	0,00	0,00	585.000,00	585.000,00
10	SAUDE	0,00	813.620,00	5.141.100,00	5.954.720,00
10	092 REPRESENTACAO JUDICIAL E EXTRAJUDICIAL	0,00	0,00	9.000,00	9.000,00
10	092 0017 ACAO JUDICIAL	0,00	0,00	9.000,00	9.000,00
10.092.0017.2046.0000	Enc. c/ Precatórios Judiciais-FMS	0,00	0,00	9.000,00	9.000,00
10	301 ATENCAO BASICA	0,00	788.620,00	4.774.100,00	5.562.720,00
10	301 0059 ASSITENCIA MEDICA	0,00	788.620,00	3.782.220,00	4.570.840,00
10.301.0059.1038.0000	Constr. ou Ampl. da Sec. Mun. de Saúde	0,00	15.000,00	0,00	15.000,00
10.301.0059.1039.0000	Aquis. de Equip. p/ Sec. Mun. de Saúde	0,00	46.120,00	0,00	46.120,00
10.301.0059.1040.0000	Constr. ou Ampl. de Unidades de Saúde	0,00	330.000,00	0,00	330.000,00
10.301.0059.1041.0000	Aquis. de Equip. p/ Postos de Saúde	0,00	115.000,00	0,00	115.000,00
10.301.0059.1042.0000	Aquis. de Veiculos p/ a Sec. Mun. de Saúde	0,00	52.500,00	0,00	52.500,00
10.301.0059.1043.0000	Aquis. de Ambulâncias	0,00	75.000,00	0,00	75.000,00
10.301.0059.1045.0000	Aquis. de Equip. c/ Recursos do PAB	0,00	5.000,00	0,00	5.000,00
10.301.0059.1058.0000	Constr. ou Ampl. de Academias de Saúde	0,00	125.000,00	0,00	125.000,00
10.301.0059.1085.0000	Aquis. de Equip. p/ Academais de Saúde	0,00	25.000,00	0,00	25.000,00
10.301.0059.2045.0000	Manutenção das Ações e Serviços Públicos de Saúde	0,00	0,00	3.015.000,00	3.015.000,00
10.301.0059.2047.0000	Manutenção do PAB-FIXO	0,00	0,00	166.000,00	166.000,00
10.301.0059.2049.0000	Manutenção do PSB	0,00	0,00	213.000,00	213.000,00
10.301.0059.2054.0000	Manutenção de Outros Prog. do FNS	0,00	0,00	56.000,00	56.000,00
10.301.0059.2073.0000	Manut. do Programa de Cofinanciamento do Estado	0,00	0,00	162.220,00	162.220,00
10.301.0059.2088.0000	Enfrentamento da Emergência de Saúde Pública de Importância Internacional Decorrente do Coronavírus – Covid-19	0,00	0,00	80.000,00	80.000,00
10.301.0059.2093.0000	Manut. do Laboratório Regional de Prótese Dentária Municipal (LRPD)	0,00	0,00	90.000,00	90.000,00



PREFEITURA MUNICIPAL DE SÃO BRAZ DO PIAUÍ

R DIONISIO P DA SILVA - CNPJ:41522145/0001-30

Orçamento Programa - Exercício de 2022

Anexo 07

Página 4

PROGRAMA DE TRABALHO DO GOVERNO DEMONSTRATIVO DE FUNÇÕES, SUBFUNÇÕES E PROGRAMAS POR PROJETOS, ATIVIDADES E OPERAÇÕES ESPECIAIS

Lei: 221, Data: 09/12/2021

(Inc.II, § 2º, Art.2º)

Código	Especificação	Operação Especial	Projetos	Atividades	T o t a l
10	SAUDE	0,00	813.620,00	5.141.100,00	5.954.720,00
10	301 ATENCAO BASICA	0,00	788.620,00	4.774.100,00	5.562.720,00
10	301 0060 ASSISTENCIA AMBULATORIAL, EMERGENCIAL E HOSPITALAR	0,00	0,00	203.880,00	203.880,00
10.301.0060.2086.0000	Tratamento de Saude Fora de Domicilio	0,00	0,00	203.880,00	203.880,00
10	301 0064 ASSISTENCIA DOMICILIAR DE SAUDE	0,00	0,00	788.000,00	788.000,00
10.301.0064.2048.0000	Manutenção do PSF	0,00	0,00	388.000,00	388.000,00
10.301.0064.2051.0000	Manutenção do PACS	0,00	0,00	400.000,00	400.000,00
10	303 Suporte Profilático e Terapêutico	0,00	0,00	65.000,00	65.000,00
10	303 0061 ASSISTENCIA FARMACEUTICA	0,00	0,00	65.000,00	65.000,00
10.303.0061.2050.0000	Manut. do Prog. de Ass. Farm. Básica	0,00	0,00	65.000,00	65.000,00
10	304 VIGILANCIA SANITARIA	0,00	0,00	20.000,00	20.000,00
10	304 0063 VIGILANCIA SANITARIA	0,00	0,00	20.000,00	20.000,00
10.304.0063.2074.0000	Manut. de Ações Estrut. de Vig. Sanit ria	0,00	0,00	20.000,00	20.000,00
10	305 VIGILANCIA EPDEMIOLOGICA	0,00	25.000,00	273.000,00	298.000,00
10	305 0062 VIGILANCIA EPIDEMIOLOGICA	0,00	25.000,00	273.000,00	298.000,00
10.305.0062.1044.0000	Aquis. de Equip. c/ Recursos do TFVS (ECD)	0,00	25.000,00	0,00	25.000,00
10.305.0062.2053.0000	Manut. do Teto Financ. Vigil. em Saúde(ex ECD)	0,00	0,00	41.000,00	41.000,00
10.305.0062.2092.0000	Manut. do Prog. de Agente de Combate as Endemias	0,00	0,00	232.000,00	232.000,00
12	EDUCACAO	0,00	2.240.855,85	7.253.618,75	9.494.474,60
12	361 ENSINO FUNDAMENTAL	0,00	1.383.795,05	5.615.229,22	6.999.024,27
12	361 0017 ACAO JUDICIAL	0,00	0,00	10.000,00	10.000,00
12.361.0017.2042.0000	Encargos c/ Precatórios Administrativos-FUNDEB	0,00	0,00	5.000,00	5.000,00
12.361.0017.2043.0000	Encargos c/ Precatórios - FUNDEB 70	0,00	0,00	5.000,00	5.000,00
12	361 0029 ABASTECIMENTO DE AGUA	0,00	5.000,00	0,00	5.000,00
12.361.0029.1048.0000	Perf. de Poços e Constr. de Cisternas em Un. Escol	0,00	5.000,00	0,00	5.000,00
12	361 0049 ENSINO FUNDAMENTAL	0,00	1.169.059,49	5.163.369,22	6.332.428,71
12.361.0049.1025.0000	Constr. ou Ampliação da Sec. Mun. de Educação	0,00	37.220,00	0,00	37.220,00
12.361.0049.1026.0000	Aquis. de Equip. para a Sec. Mun. de Educação	0,00	187.220,00	0,00	187.220,00
12.361.0049.1028.0000	Constr. ou Ampl. de Unidades Escolares	0,00	606.913,15	0,00	606.913,15
12.361.0049.1036.0000	Aquisição de Equip. c/ Recursos do FUNDEB	0,00	20.000,00	0,00	20.000,00
12.361.0049.1049.0000	Constr. de Quadras Esport. em U. Escolares-FUNDEB	0,00	20.000,00	0,00	20.000,00
12.361.0049.1052.0000	Constr. Ampl ou Reforma de Unidades Escolares - FUNDEB	0,00	150.000,00	0,00	150.000,00
12.361.0049.1057.0000	Aquis. de Imóvel p/ Ampl. da Rede Mun. de Ensino	0,00	8.968,80	0,00	8.968,80
12.361.0049.1080.0000	Constr. de Quadras Esp. em Unid. Escolares	0,00	138.737,54	0,00	138.737,54
12.361.0049.2030.0000	Manut. da Sec. Mun. de Educação	0,00	0,00	1.300.815,10	1.300.815,10
12.361.0049.2032.0000	Manutenção de Escolas Municipais	0,00	0,00	107.646,28	107.646,28
12.361.0049.2036.0000	Manutenção do QSE	0,00	0,00	111.100,00	111.100,00
12.361.0049.2037.0000	Manutenção do PDDE	0,00	0,00	26.664,00	26.664,00
12.361.0049.2039.0000	Manutenção de Outros Programas do FNDE	0,00	0,00	116.143,84	116.143,84
12.361.0049.2040.0000	Manut. do Ens. Fund. Administrativo- FUNDEB - Outras Despesas	0,00	0,00	898.000,00	898.000,00
12.361.0049.2041.0000	Manut. do Ensino Fundamental - FUNDEB 70	0,00	0,00	2.603.000,00	2.603.000,00
12	361 0055 TRANSPORTE ESCOLAR	0,00	158.320,00	254.500,00	412.820,00
12.361.0055.1029.0000	Aquisição de Transporte Escolar	0,00	158.320,00	0,00	158.320,00
12.361.0055.2035.0000	Manutenção do Transporte Escolar	0,00	0,00	254.500,00	254.500,00



PREFEITURA MUNICIPAL DE SÃO BRAZ DO PIAUÍ

R DIONISIO P DA SILVA - CNPJ:41522145/0001-30

Orçamento Programa - Exercício de 2022

Anexo 07

Página 5

PROGRAMA DE TRABALHO DO GOVERNO DEMONSTRATIVO DE FUNÇÕES, SUBFUNÇÕES E PROGRAMAS POR PROJETOS, ATIVIDADES E OPERAÇÕES ESPECIAIS

Lei: 221, Data: 09/12/2021

(Inc.II, § 2º, Art.2º)

Código	Especificação	Operação Especial	Projetos	Atividades	T o t a l		
12	EDUCACAO	0,00	2.240.855,85	7.253.618,75	9.494.474,60		
12	361	ENSINO FUNDAMENTAL	0,00	1.383.795,05	5.615.229,22	6.999.024,27	
12	361	0056	ALIMENTACAO ESCOLAR	0,00	187.360,00	187.360,00	
12.361.0056.2034.0000	Manutenção do PNAE	0,00	0,00	187.360,00	187.360,00		
12	361	0068	AMPLIACAO DA FROTA DE VEICULOS	0,00	51.415,56	51.415,56	
12.361.0068.1027.0000	Aquis. de Veículos para a Sec. Mun. de Educação	0,00	51.415,56	0,00	51.415,56		
12	365	EDUCACAO INFANTIL	0,00	830.154,40	1.522.000,00	2.352.154,40	
12	365	0048	ENSINO INFANTIL	0,00	830.154,40	1.522.000,00	2.352.154,40
12.365.0048.1030.0000	Constr. ou Ampl. de Creches	0,00	424.654,40	0,00	424.654,40		
12.365.0048.1031.0000	Aquis. de Equip. p/ Creches	0,00	250.000,00	0,00	250.000,00		
12.365.0048.1083.0000	Constr. Ampl ou Reforma de Creches-FUNDEB	0,00	70.000,00	0,00	70.000,00		
12.365.0048.1084.0000	Aquis. de Equip. p/ Creches-FUNDEB	0,00	85.500,00	0,00	85.500,00		
12.365.0048.2071.0000	MANUT. ED. INFANTIL - CRECHE - OUTRAS DESPESAS	0,00	0,00	142.000,00	142.000,00		
12.365.0048.2072.0000	MANUT. ED. INFANTIL - CRECHE - FUNDEB 70	0,00	0,00	535.000,00	535.000,00		
12.365.0048.2089.0000	MANUT. ED. INFANTIL - PRÉ-ESCOLA - OUTRAS DESPESAS	0,00	0,00	105.000,00	105.000,00		
12.365.0048.2090.0000	MANUT. ED. INFANTIL - PRÉ-ESCOLA - FUNDEB 70	0,00	0,00	580.000,00	580.000,00		
12.365.0048.2094.0000	Manut. e Melhoria do Ensino Infantil - Pré-Escola	0,00	0,00	160.000,00	160.000,00		
12	366	EDUCACAO DE JOVENS E ADULTOS	0,00	0,00	116.389,53	116.389,53	
12	366	0051	ENSINO DE JOVENS E ADULTOS	0,00	116.389,53	116.389,53	
12.366.0051.2033.0000	Manut. do PEJA Outras Despesas - FUNDEB	0,00	0,00	47.500,00	47.500,00		
12.366.0051.2070.0000	Manut. do PEJA - FUNDEB 70	0,00	0,00	45.000,00	45.000,00		
12.366.0051.2078.0000	Manutenção do Prog. Brasil Alfabetizado	0,00	0,00	23.889,53	23.889,53		
12	511	SANEAMENTO BASICO RURAL	0,00	26.906,40	0,00	26.906,40	
12	511	0029	ABASTECIMENTO DE AGUA	0,00	26.906,40	0,00	26.906,40
12.511.0029.1034.0000	Perfuração de Poços em Unidades Escolares	0,00	17.937,60	0,00	17.937,60		
12.511.0029.1035.0000	Constr. de Cisternas em Unidades Escolares	0,00	8.968,80	0,00	8.968,80		
13	CULTURA	0,00	26.906,40	189.375,20	216.281,60		
13	392	DIFUSAO CULTURAL	0,00	26.906,40	189.375,20	216.281,60	
13	392	0020	DIFUSAO CULTURAL	0,00	26.906,40	189.375,20	216.281,60
13.392.0020.1073.0000	Constr. ou Ampl. de Biblioteca Municipal	0,00	17.937,60	0,00	17.937,60		
13.392.0020.1074.0000	Aquis. de Equip. p/ a Biblioteca Municipal	0,00	8.968,80	0,00	8.968,80		
13.392.0020.2027.0000	Apoio a Atrações Culturais	0,00	0,00	189.375,20	189.375,20		
15	URBANISMO	0,00	1.719.834,48	1.383.703,72	3.103.538,20		
15	451	INFRA-ESTRUTURA URBANA	0,00	1.669.834,48	60.000,00	1.729.834,48	
15	451	0021	PRACAS, PARQUES E JARDINS	0,00	151.000,00	151.000,00	
15.451.0021.1016.0000	CONST. OU AMPL. DE PRAÇAS, PARQUES E JARDINS	0,00	151.000,00	0,00	151.000,00		
15	451	0022	PAVIMENTACAO URBANA	0,00	443.834,48	0,00	443.834,48
15.451.0022.1021.0000	Const. Ampl. ou recuperação de Calçamentos	0,00	100.000,00	0,00	100.000,00		
15.451.0022.1062.0000	Pavimentação de Vias Públicas	0,00	318.834,48	0,00	318.834,48		
15.451.0022.1063.0000	Abertura de Ruas e Avenidas	0,00	25.000,00	0,00	25.000,00		



PREFEITURA MUNICIPAL DE SÃO BRAZ DO PIAUÍ

R DIONISIO P DA SILVA - CNPJ:41522145/0001-30

Orçamento Programa - Exercício de 2022

Anexo 07

Página 6

PROGRAMA DE TRABALHO DO GOVERNO DEMONSTRATIVO DE FUNÇÕES, SUBFUNÇÕES E PROGRAMAS POR PROJETOS, ATIVIDADES E OPERAÇÕES ESPECIAIS

Lei: 221, Data: 09/12/2021

(Inc.II, § 2º, Art.2º)

Código	Especificação	Operação Especial	Projetos	Atividades	T o t a l		
15	URBANISMO	0,00	1.719.834,48	1.383.703,72	3.103.538,20		
15	451	INFRA-ESTRUTURA URBANA	0,00	1.669.834,48	1.729.834,48		
15	451	0026	OBRAS E SERVICOS PUBLICOS	0,00	90.000,00	90.000,00	
15.451.0026.1054.0000	Aquis. de Imóveis p/ Infra Estrutura Urbana	0,00	25.000,00	0,00	25.000,00		
15.451.0026.1064.0000	Const, Ampl, ou Reforma de Prédios Públicos	0,00	50.000,00	0,00	50.000,00		
15.451.0026.1075.0000	Constr. ou Recuperação de Calçamentos na Zona Rural	0,00	15.000,00	0,00	15.000,00		
15	451	0039	TERMINAL RODOVIARIO	0,00	15.000,00	15.000,00	
15.451.0039.1020.0000	CONST. OU AMPLIAÇÃO DE TERMINAIS RODOVIÁRIOS	0,00	15.000,00	0,00	15.000,00		
15	451	0040	PONTES OU PASSAGENS MOLHADAS	0,00	20.000,00	20.000,00	
15.451.0040.1050.0000	Const. ou Ampl. Pontes, Bueiros e Passagens Molhada	0,00	20.000,00	0,00	20.000,00		
15	451	0041	ESTRADAS VICINAIS	0,00	650.000,00	710.000,00	
15.451.0041.1008.0000	ADEQUAÇÃO E RECUPERAÇÃO DE ESTRADAS VICINAIS	0,00	650.000,00	0,00	650.000,00		
15.451.0041.2024.0000	Manutenção de Estradas Vicinais	0,00	0,00	60.000,00	60.000,00		
15	451	0068	AMPLIACAO DA FROTA DE VEICULOS	0,00	300.000,00	300.000,00	
15.451.0068.1088.0000	Aquisição de Caminhão Compactador de Lixo	0,00	300.000,00	0,00	300.000,00		
15	452	SERVICOS URBANOS	0,00	50.000,00	1.323.703,72	1.373.703,72	
15	452	0021	PRACAS, PARQUES E JARDINS	0,00	0,00	68.809,28	68.809,28
15.452.0021.2021.0000	Manutenção e Limpeza de Praças Públicas	0,00	0,00	68.809,28	68.809,28		
15	452	0024	LIMPEZA PUBLICA	0,00	0,00	500.677,75	500.677,75
15.452.0024.2020.0000	Manutenção do Serviço de Limpeza Pública	0,00	0,00	500.677,75	500.677,75		
15	452	0025	SERVICOS FUNERARIOS	0,00	35.000,00	41.836,69	76.836,69
15.452.0025.1013.0000	CONSTRUÇÃO, AMPLIAÇÃO OU REFORMA DE CEMITÉRIOS	0,00	35.000,00	0,00	35.000,00		
15.452.0025.2023.0000	Manutenção de Cemitérios	0,00	0,00	41.836,69	41.836,69		
15	452	0026	OBRAS E SERVICOS PUBLICOS	0,00	0,00	577.000,00	577.000,00
15.452.0026.2029.0000	Manut. da Setor de Obras e Urbanismo	0,00	0,00	577.000,00	577.000,00		
15	452	0037	ENERGIA ELETRICA	0,00	15.000,00	135.380,00	150.380,00
15.452.0037.1018.0000	CONST. OU AMPLIAÇÃO DA REDE DE ENERGIA ELÉTRICA	0,00	15.000,00	0,00	15.000,00		
15.452.0037.2010.0000	Manutenção da Iluminação Pública	0,00	0,00	135.380,00	135.380,00		
16	HABITACAO	0,00	1.540.000,00	0,00	1.540.000,00		
16	481	HABILITACAO RURAL	0,00	1.020.000,00	0,00	1.020.000,00	
16	481	0028	HABITACOES RURAIS	0,00	1.020.000,00	0,00	1.020.000,00
16.481.0028.1076.0000	Implantação de Melhorias Habitacionais na Zona Rural	0,00	1.020.000,00	0,00	1.020.000,00		
16	482	HABILITACAO URBANA	0,00	520.000,00	0,00	520.000,00	
16	482	0027	HABITACOES URBANAS	0,00	520.000,00	0,00	520.000,00
16.482.0027.1012.0000	IMPLANTAÇÃO DE MELHORIAS HABITACIONAIS NA ZONA URBANA	0,00	520.000,00	0,00	520.000,00		
17	SANEAMENTO	0,00	1.791.750,40	42.500,00	1.834.250,40		
17	511	SANEAMENTO BASICO RURAL	0,00	1.140.000,00	0,00	1.140.000,00	



PREFEITURA MUNICIPAL DE SÃO BRAZ DO PIAUÍ

R DIONISIO P DA SILVA - CNPJ:41522145/0001-30

Orçamento Programa - Exercício de 2022

Anexo 07

Página 7

PROGRAMA DE TRABALHO DO GOVERNO DEMONSTRATIVO DE FUNÇÕES, SUBFUNÇÕES E PROGRAMAS POR PROJETOS, ATIVIDADES E OPERAÇÕES ESPECIAIS

Lei: 221, Data: 09/12/2021

(Inc.II, § 2º, Art.2º)

Código	Especificação	Operação Especial	Projetos	Atividades	T o t a l			
17	SANEAMENTO	0,00	1.791.750,40	42.500,00	1.834.250,40			
17	511	SANEAMENTO BASICO RURAL	0,00	1.140.000,00	0,00	1.140.000,00		
17	511	0029	ABASTECIMENTO DE AGUA	0,00	130.000,00	0,00	130.000,00	
17.511.0029.1010.0000	PERFURAÇÃO E INSTALAÇÃO DE POÇOS TUBULARES	0,00	20.000,00	0,00	0,00	20.000,00		
17.511.0029.1015.0000	CONST. OU AMPL. DE RESERVATÓRIOS DE ÁGUA	0,00	80.000,00	0,00	0,00	80.000,00		
17.511.0029.1017.0000	CONSTRUÇÃO, AMPL. OU RECUPERAÇÃO DE AÇUDES E BARRAGENS	0,00	30.000,00	0,00	0,00	30.000,00		
17	511	0031	SANEAMENTO RURAL	0,00	1.010.000,00	0,00	1.010.000,00	
17.511.0031.1077.0000	Constr. ou Ampl. da Rede de Esgoto na Zona Rural	0,00	10.000,00	0,00	0,00	10.000,00		
17.511.0031.1082.0000	Implementação de Melhoria Sanitária Domiciliar na Zona Rural	0,00	1.000.000,00	0,00	0,00	1.000.000,00		
17	512	SANEAMENTO BASICO URBANO	0,00	651.750,40	42.500,00	0,00	694.250,40	
17	512	0029	ABASTECIMENTO DE AGUA	0,00	540.000,00	42.500,00	0,00	582.500,00
17.512.0029.1009.0000	CONSTRUÇÃO DE CISTERNAS	0,00	20.000,00	0,00	0,00	20.000,00		
17.512.0029.1014.0000	CONSTRUÇÃO OU AMPL. DE CHAFARIZES	0,00	20.000,00	0,00	0,00	20.000,00		
17.512.0029.1023.0000	Const. ou Ampl. do Sist. de Abast. D agua	0,00	500.000,00	0,00	0,00	500.000,00		
17.512.0029.2025.0000	Manutenção de Chafarizes	0,00	0,00	42.500,00	0,00	42.500,00		
17	512	0030	SANEAMENTO URBANO	0,00	111.750,40	0,00	0,00	111.750,40
17.512.0030.1022.0000	Const. ou Ampl. da Rede de Esgoto na Zona Urbana	0,00	20.000,00	0,00	0,00	20.000,00		
17.512.0030.1065.0000	Implementação de Melhorias Sanitárias Domiciliares	0,00	20.000,00	0,00	0,00	20.000,00		
17.512.0030.1066.0000	Const. do Aterro Sanitário	0,00	17.937,60	0,00	0,00	17.937,60		
17.512.0030.1067.0000	Construção de Galerias	0,00	17.937,60	0,00	0,00	17.937,60		
17.512.0030.1068.0000	Const. do Sist. de Esgotamento Sanitário	0,00	35.875,20	0,00	0,00	35.875,20		
18	GESTAO AMBIENTAL	0,00	10.000,00	70.500,00	0,00	80.500,00		
18	542	CONTROLE AMBIENTAL	0,00	0,00	70.500,00	0,00	70.500,00	
18	542	0026	OBRAS E SERVICOS PUBLICOS	0,00	0,00	70.500,00	0,00	70.500,00
18.542.0026.2087.0000	Plano de Gerenciamento de Residuos Solidos (PGRS)	0,00	0,00	70.500,00	0,00	70.500,00		
18	544	Recursos Hídricos	0,00	10.000,00	0,00	0,00	10.000,00	
18	544	0029	ABASTECIMENTO DE AGUA	0,00	10.000,00	0,00	0,00	10.000,00
18.544.0029.1007.0000	AQUIS. DE EQUIP. P/ CHAFARIZES PÚB. MUNICIPAIS	0,00	10.000,00	0,00	0,00	10.000,00		
20	AGRICULTURA	0,00	357.937,60	170.500,00	0,00	528.437,60		
20	605	ABASTECIMENTO	0,00	322.937,60	170.500,00	0,00	493.437,60	
20	605	0032	PRODUCAO AGROPECUARIA	0,00	20.000,00	170.500,00	0,00	190.500,00
20.605.0032.1056.0000	Abertura de Campos Agrícolas e Sist. de Irrigação	0,00	10.000,00	0,00	0,00	10.000,00		
20.605.0032.1072.0000	Constr. de Casas de Farinha	0,00	10.000,00	0,00	0,00	10.000,00		
20.605.0032.2018.0000	Manutenção da Secretaria de Agricultura	0,00	0,00	170.500,00	0,00	170.500,00		
20	605	0033	COMERCIALIZACAO AGROPECUARIA	0,00	302.937,60	0,00	0,00	302.937,60
20.605.0033.1011.0000	CONST, AMPL E REFORMA DE MERCADOS PÚBLICO	0,00	285.000,00	0,00	0,00	285.000,00		
20.605.0033.1061.0000	Contr. ou Ampl. de Matadouro Público Municipal	0,00	17.937,60	0,00	0,00	17.937,60		
20	606	EXTENSAO RURAL	0,00	35.000,00	0,00	0,00	35.000,00	
20	606	0032	PRODUCAO AGROPECUARIA	0,00	35.000,00	0,00	0,00	35.000,00
20.606.0032.1019.0000	AQUISIÇÃO DE TRATORES E EQUIPAMENTOS AGRÍCOLAS	0,00	35.000,00	0,00	0,00	35.000,00		



PREFEITURA MUNICIPAL DE SÃO BRAZ DO PIAUÍ

R DIONISIO P DA SILVA - CNPJ:41522145/0001-30

Orçamento Programa - Exercício de 2022

Anexo 07

Página 8

PROGRAMA DE TRABALHO DO GOVERNO DEMONSTRATIVO DE FUNÇÕES, SUBFUNÇÕES E PROGRAMAS POR PROJETOS, ATIVIDADES E OPERAÇÕES ESPECIAIS (Inc.II, § 2º, Art.2º)

Lei: 221, Data: 09/12/2021

Código	Especificação	Operação Especial	Projetos	Atividades	T o t a l
20	AGRICULTURA	0,00	357.937,60	170.500,00	528.437,60
20	606 EXTENSAO RURAL	0,00	35.000,00	0,00	35.000,00
24	COMUNICACOES	0,00	23.318,88	7.175,04	30.493,92
24	122 ADMINISTRACAO GERAL	0,00	0,00	7.175,04	7.175,04
24	122 0070 JORNAIS INFORMATIVOS	0,00	0,00	7.175,04	7.175,04
24.122.0070.2065.0000	Encargos c/ Assinaturas de Jornais e Revistas	0,00	0,00	7.175,04	7.175,04
24	722 TELECOMUNICACOES	0,00	23.318,88	0,00	23.318,88
24	722 0034 SERVICOS TELEFONICOS	0,00	14.350,08	0,00	14.350,08
24.722.0034.1069.0000	Constr. ou Ampl. do Sistema de Telefonia	0,00	14.350,08	0,00	14.350,08
24	722 0035 CABODIFUSAO E RADIODIFUSAO	0,00	8.968,80	0,00	8.968,80
24.722.0035.1070.0000	Constr. ou Ampl. do Sist. de Tv ou Radiodifusão	0,00	8.968,80	0,00	8.968,80
26	TRANSPORTE	0,00	5.000,00	45.123,77	50.123,77
26	782 TRANSPORTE RODOVIARIO	0,00	5.000,00	45.123,77	50.123,77
26	782 0069 MANUTENCAO DA FROTA	0,00	5.000,00	45.123,77	50.123,77
26.782.0069.1079.0000	Aquisição de Equip. para o Depart. de Transportes	0,00	5.000,00	0,00	5.000,00
26.782.0069.2019.0000	Manutenção do Departamento de Transportes	0,00	0,00	45.123,77	45.123,77
27	DESPORTO E LAZER	0,00	70.000,00	0,00	70.000,00
27	812 DESPORTO COMUNITARIO	0,00	20.000,00	0,00	20.000,00
27	812 0042 DESPORTO COMUNITARIO	0,00	20.000,00	0,00	20.000,00
27.812.0042.1071.0000	Constr. ou Ampl. Parques de Vaquejada	0,00	20.000,00	0,00	20.000,00
27	813 LAZER	0,00	50.000,00	0,00	50.000,00
27	813 0042 DESPORTO COMUNITARIO	0,00	50.000,00	0,00	50.000,00
27.813.0042.1032.0000	Constr. ou Ampl. de Quadras e Gin. Poliesportivo	0,00	25.000,00	0,00	25.000,00
27.813.0042.1033.0000	Const. ou Ampl. de Campos de Futebol	0,00	25.000,00	0,00	25.000,00
28	ENCARGOS ESPECIAIS	0,00	190.000,00	458.057,38	648.057,38
28	846 OUTROS ENCARGOS ESPECIAIS	0,00	190.000,00	458.057,38	648.057,38
28	846 0043 SERV. DA DIV. INTERNA PAC. DE SIST. DE PREV. SOCIA	0,00	190.000,00	0,00	190.000,00
28.846.0043.1024.0000	Amortização da Dívida Pública	0,00	190.000,00	0,00	190.000,00
28	846 0044 CONTRIBUICOES PARA O PASEP	0,00	0,00	194.880,32	194.880,32
28.846.0044.2007.0000	Encargos com PASEP	0,00	0,00	194.880,32	194.880,32
28	846 0045 CONTRIBUICOES PARA O FGTS	0,00	0,00	38.588,53	38.588,53
28.846.0045.2009.0000	Encargos com FGTS	0,00	0,00	38.588,53	38.588,53
28	846 0046 CONTRIBUICOES PARA O INSS	0,00	0,00	224.588,53	224.588,53
28.846.0046.2008.0000	Encargos com Obrigações Patronais	0,00	0,00	224.588,53	224.588,53



PREFEITURA MUNICIPAL DE SÃO BRAZ DO PIAUÍ

R DIONISIO P DA SILVA - CNPJ:41522145/0001-30

Orçamento Programa - Exercício de 2022

Anexo 07

Página 9

PROGRAMA DE TRABALHO DO GOVERNO DEMONSTRATIVO DE FUNÇÕES, SUBFUNÇÕES E PROGRAMAS POR PROJETOS, ATIVIDADES E OPERAÇÕES ESPECIAIS

Lei: 221, Data: 09/12/2021

(Inc.II, § 2º, Art.2º)

Código	Especificação	Operação Especial	Projetos	Atividades	T o t a l
28	ENCARGOS ESPECIAIS	0,00	190.000,00	458.057,38	648.057,38
28	846 OUTROS ENCARGOS ESPECIAIS	0,00	190.000,00	458.057,38	648.057,38
99	RESERVA DE CONTINGENCIA	0,00	0,00	885.000,00	885.000,00
99	997 RESERVA DO RPPS	0,00	0,00	700.000,00	700.000,00
99	997 0004 ADMINISTRACAO GERAL	0,00	0,00	700.000,00	700.000,00
99.997.0004.2997.0000	RESERVA DO REGIME PROPIO DO SERVIDOR - RPPS	0,00	0,00	700.000,00	700.000,00
99	999 RESERVA DE CONTINGENCIA	0,00	0,00	185.000,00	185.000,00
99	999 9999 RESERVA DE CONTIGENCIA	0,00	0,00	185.000,00	185.000,00
99.999.9999.2999.0000	Reserva de Contingência	0,00	0,00	185.000,00	185.000,00
TOTAL		0,00	9.058.407,23	23.548.359,56	32.606.766,79

DEBORAH SAYONARA
SANTOS
CARDOSO:05139518309

Assinado de forma digital por
DEBORAH SAYONARA SANTOS
CARDOSO:05139518309
Dados: 2021.12.09 08:41:55 -03'00'

DEBORAH SAYONARA SANTOS CARDOSO
PREFEITA MUNICIPAL
051.395.183-09

ROMERITO SOARES
MARTINS:03790661309

Assinado de forma digital por
ROMERITO SOARES
MARTINS:03790661309
Dados: 2021.12.09 08:58:21 -03'00'

ROMERITO SOARES MARTINS
CONTADOR CRC-PI 10.954/O-7
037.906.613-09

**PREFEITURA MUNICIPAL DE SÃO BRAZ DO PIAUÍ**

R DIONISIO P DA SILVA - CNPJ:41522145/0001-30

Orçamento Programa - Exercício de 2022

Anexo 08

Página 1

**DESPESA POR FUNÇÃO, SUBFUNÇÃO E PROGRAMAS
CONFORME O VÍNCULO COM OS RECURSOS**

Lei: 221, Data: 09/12/2021

(Inc.II, § 2º, Art.2º)

Código	Especificação	Ordinário	Vinculado	Adm. Indireta	Total
01	LEGISLATIVA	783.181,27			783.181,27
01 031	ACAO LEGISLATIVA	783.181,27			783.181,27
01 031 0001	PROCESSO LEGISLATIVO	739.399,79			739.399,79
01 031 0013	AMPLIACAO DE ORGAOS PUBLICOS	17.099,30			17.099,30
01 031 0014	MODERNIZAÇÃO DE ORGAOS PUBLICOS	13.666,31			13.666,31
01 031 0015	ENCARGOS COM INSTITUICOES	13.015,87			13.015,87
03	ESSENCIAL A JUSTICA	615.172,62			615.172,62
03 091	DEFESA DA ORDEM JURIDICA	265.172,62			265.172,62
03 091 0009	ASSISTENCIA JURIDICA	265.172,62			265.172,62
03 092	REPRESENTACAO JUDICIAL E EXTRAJUDICIAL	350.000,00			350.000,00
03 092 0017	ACAO JUDICIAL	350.000,00			350.000,00
04	ADMINISTRACAO	3.769.351,77	83.802,78		3.853.154,55
04 092	REPRESENTACAO JUDICIAL E EXTRAJUDICIAL	35.000,00			35.000,00
04 092 0017	ACAO JUDICIAL	35.000,00			35.000,00
04 121	PLANEJAMENTO E ORCAMENTO	300.295,72			300.295,72
04 121 0071	ESCRITURACAO CONTABIL	300.295,72			300.295,72
04 122	ADMINISTRACAO GERAL	3.332.814,42	83.802,78		3.416.617,20
04 122 0004	ADMINISTRACAO GERAL	3.128.827,87	55.550,00		3.184.377,87
04 122 0013	AMPLIACAO DE ORGAOS PUBLICOS	25.000,00			25.000,00
04 122 0014	MODERNIZAÇÃO DE ORGAOS PUBLICOS	25.000,00	28.252,78		53.252,78
04 122 0015	ENCARGOS COM INSTITUICOES	50.000,00			50.000,00
04 122 0016	SOLENIDADES OFICIAIS	12.557,33			12.557,33
04 122 0018	DIVULGACAO MUNICIPAL	20.000,00			20.000,00
04 122 0019	PUBLICAS OFICIAIS	64.916,74			64.916,74
04 122 0072	RECURSOS HUMANOS	6.512,48			6.512,48
04 124	CONTROLE INTERNO	101.241,63			101.241,63
04 124 0003	CONTROLE INTERNO	101.241,63			101.241,63
05	DEFESA NACIONAL	9.122,32			9.122,32
05 153	DEFESA TERRESTRE	9.122,32			9.122,32
05 153 0012	JUNTA DE SERVICO MILITAR	9.122,32			9.122,32
08	ASSISTENCIA SOCIAL	899.117,07	1.211.141,49		2.110.258,56
08 092	REPRESENTACAO JUDICIAL E EXTRAJUDICIAL	3.158,27	2.222,00		5.380,27
08 092 0017	ACAO JUDICIAL	3.158,27	2.222,00		5.380,27
08 243	ASSISTENCIA A CRIANCA E AO ADOLESCENTE	114.146,87	56.505,46		170.652,33
08 243 0065	ASSISTENCIA COMUNITARIA		26.906,40		26.906,40
08 243 0066	AMPARO ASSISTENCIAL A CRIANCA E AO ADOLESCENTE	114.146,87	15.248,98		129.395,85
08 243 0067	ERRADICACAO DO TRABALHO INFANTIL		14.350,08		14.350,08
08 244	ASSISTENCIA COMUNITARIA	781.811,93	1.152.414,03		1.934.225,96
08 244 0025	SERVICOS FUNERARIOS	9.872,75			9.872,75
08 244 0065	ASSISTENCIA COMUNITARIA	771.939,18	1.152.414,03		1.924.353,21
09	PREVIDENCIA SOCIAL			800.000,00	800.000,00
09 272	PREVIDENCIA DO REGIME ESTATUTARIO			800.000,00	800.000,00
09 272 0004	ADMINISTRACAO GERAL			800.000,00	800.000,00
10	SAUDE		5.954.720,00		5.954.720,00

**PREFEITURA MUNICIPAL DE SÃO BRAZ DO PIAUÍ**

R DIONISIO P DA SILVA - CNPJ:41522145/0001-30

Orçamento Programa - Exercício de 2022

Anexo 08

Página 2

**DESPESA POR FUNÇÃO, SUBFUNÇÃO E PROGRAMAS
CONFORME O VÍNCULO COM OS RECURSOS**

Lei: 221, Data: 09/12/2021

(Inc.II, § 2º, Art.2º)

Código	Especificação	Ordinário	Vinculado	Adm. Indireta	Total
10 092	REPRESENTACAO JUDICIAL E EXTRAJUDICIAL		9.000,00		9.000,00
10 092 0017	ACAO JUDICIAL		9.000,00		9.000,00
10 301	ATENCAO BASICA		5.562.720,00		5.562.720,00
10 301 0059	ASSITENCIA MEDICA		4.570.840,00		4.570.840,00
10 301 0060	ASSISTENCIA AMBULATORIAL, EMERGENCIAL E HOSPITALAR		203.880,00		203.880,00
10 301 0064	ASSISTENCIA DOMICILIAR DE SAUDE		788.000,00		788.000,00
10 303	Suporte Profilático e Terapêutico		65.000,00		65.000,00
10 303 0061	ASSISTENCIA FARMACEUTICA		65.000,00		65.000,00
10 304	VIGILANCIA SANITARIA		20.000,00		20.000,00
10 304 0063	VIGILANCIA SANITARIA		20.000,00		20.000,00
10 305	VIGILANCIA EPDEMIOLOGICA		298.000,00		298.000,00
10 305 0062	VIGILANCIA EPIDEMIOLOGICA		298.000,00		298.000,00
12	EDUCACAO		9.494.474,60		9.494.474,60
12 361	ENSINO FUNDAMENTAL		6.999.024,27		6.999.024,27
12 361 0017	ACAO JUDICIAL		10.000,00		10.000,00
12 361 0029	ABASTECIMENTO DE AGUA		5.000,00		5.000,00
12 361 0049	ENSINO FUNDAMENTAL		6.332.428,71		6.332.428,71
12 361 0055	TRANSPORTE ESCOLAR		412.820,00		412.820,00
12 361 0056	ALIMENTACAO ESCOLAR		187.360,00		187.360,00
12 361 0068	AMPLIACAO DA FROTA DE VEICULOS		51.415,56		51.415,56
12 365	EDUCACAO INFANTIL		2.352.154,40		2.352.154,40
12 365 0048	ENSINO INFANTIL		2.352.154,40		2.352.154,40
12 366	EDUCACAO DE JOVENS E ADULTOS		116.389,53		116.389,53
12 366 0051	ENSINO DE JOVENS E ADULTOS		116.389,53		116.389,53
12 511	SANEAMENTO BASICO RURAL		26.906,40		26.906,40
12 511 0029	ABASTECIMENTO DE AGUA		26.906,40		26.906,40
13	CULTURA	159.375,20	56.906,40		216.281,60
13 392	DIFUSAO CULTURAL	159.375,20	56.906,40		216.281,60
13 392 0020	DIFUSAO CULTURAL	159.375,20	56.906,40		216.281,60
15	URBANISMO	1.694.823,72	1.408.714,48		3.103.538,20
15 451	INFRA-ESTRUTURA URBANA	410.000,00	1.319.834,48		1.729.834,48
15 451 0021	PRACAS, PARQUES E JARDINS	50.000,00	101.000,00		151.000,00
15 451 0022	PAVIMENTACAO URBANA	125.000,00	318.834,48		443.834,48
15 451 0026	OBRAS E SERVICOS PUBLICOS	90.000,00			90.000,00
15 451 0039	TERMINAL RODOVIARIO	15.000,00			15.000,00
15 451 0040	PONTES OU PASSAGENS MOLHADAS	20.000,00			20.000,00
15 451 0041	ESTRADAS VICINAIS	110.000,00	600.000,00		710.000,00
15 451 0068	AMPLIACAO DA FROTA DE VEICULOS		300.000,00		300.000,00
15 452	SERVICOS URBANOS	1.284.823,72	88.880,00		1.373.703,72
15 452 0021	PRACAS, PARQUES E JARDINS	68.809,28			68.809,28
15 452 0024	LIMPEZA PUBLICA	500.677,75			500.677,75
15 452 0025	SERVICOS FUNERARIOS	76.836,69			76.836,69
15 452 0026	OBRAS E SERVICOS PUBLICOS	577.000,00			577.000,00
15 452 0037	ENERGIA ELETRICA	61.500,00	88.880,00		150.380,00
16	HABITACAO	40.000,00	1.500.000,00		1.540.000,00
16 481	HABILITACAO RURAL	20.000,00	1.000.000,00		1.020.000,00
16 481 0028	HABILITACOES RURAIS	20.000,00	1.000.000,00		1.020.000,00
16 482	HABILITACAO URBANA	20.000,00	500.000,00		520.000,00

**PREFEITURA MUNICIPAL DE SÃO BRAZ DO PIAUÍ**

R DIONISIO P DA SILVA - CNPJ:41522145/0001-30

Orçamento Programa - Exercício de 2022

Anexo 08

Página 3

**DESPESA POR FUNÇÃO, SUBFUNÇÃO E PROGRAMAS
CONFORME O VÍNCULO COM OS RECURSOS**

Lei: 221, Data: 09/12/2021

(Inc.II, § 2º, Art.2º)

Código	Especificação	Ordinário	Vinculado	Adm. Indireta	Total
16 482 0027	HABITACOES URBANAS	20.000,00	500.000,00		520.000,00
17	SANEAMENTO	284.250,40	1.550.000,00		1.834.250,40
17 511	SANEAMENTO BASICO RURAL	90.000,00	1.050.000,00		1.140.000,00
17 511 0029	ABASTECIMENTO DE AGUA	80.000,00	50.000,00		130.000,00
17 511 0031	SANEAMENTO RURAL	10.000,00	1.000.000,00		1.010.000,00
17 512	SANEAMENTO BASICO URBANO	194.250,40	500.000,00		694.250,40
17 512 0029	ABASTECIMENTO DE AGUA	82.500,00	500.000,00		582.500,00
17 512 0030	SANEAMENTO URBANO	111.750,40			111.750,40
18	GESTAO AMBIENTAL	80.500,00			80.500,00
18 542	CONTROLE AMBIENTAL	70.500,00			70.500,00
18 542 0026	OBRAS E SERVICOS PUBLICOS	70.500,00			70.500,00
18 544	Recursos Hídricos	10.000,00			10.000,00
18 544 0029	ABASTECIMENTO DE AGUA	10.000,00			10.000,00
20	AGRICULTURA	278.437,60	250.000,00		528.437,60
20 605	ABASTECIMENTO	243.437,60	250.000,00		493.437,60
20 605 0032	PRODUCAO AGROPECUARIA	190.500,00			190.500,00
20 605 0033	COMERCIALIZACAO AGROPECUARIA	52.937,60	250.000,00		302.937,60
20 606	EXTENSAO RURAL	35.000,00			35.000,00
20 606 0032	PRODUCAO AGROPECUARIA	35.000,00			35.000,00
24	COMUNICACOES	30.493,92			30.493,92
24 122	ADMINISTRACAO GERAL	7.175,04			7.175,04
24 122 0070	JORNAIS INFORMATIVOS	7.175,04			7.175,04
24 722	TELECOMUNICACOES	23.318,88			23.318,88
24 722 0034	SERVICOS TELEFONICOS	14.350,08			14.350,08
24 722 0035	CABODIFUSAO E RADIODIFUSAO	8.968,80			8.968,80
26	TRANSPORTE	50.123,77			50.123,77
26 782	TRANSPORTE RODOVIARIO	50.123,77			50.123,77
26 782 0069	MANUTENCAO DA FROTA	50.123,77			50.123,77
27	DESPORTO E LAZER	70.000,00			70.000,00
27 812	DESPORTO COMUNITARIO	20.000,00			20.000,00
27 812 0042	DESPORTO COMUNITARIO	20.000,00			20.000,00
27 813	LAZER	50.000,00			50.000,00
27 813 0042	DESPORTO COMUNITARIO	50.000,00			50.000,00
28	ENCARGOS ESPECIAIS	537.057,38	111.000,00		648.057,38
28 846	OUTROS ENCARGOS ESPECIAIS	537.057,38	111.000,00		648.057,38
28 846 0043	SERV. DA DIV. INTERNA PAC. DE SIST. DE PREV. SOCIA	190.000,00			190.000,00
28 846 0044	CONTRIBUICOES PARA O PASEP	184.880,32	10.000,00		194.880,32
28 846 0045	CONTRIBUICOES PARA O FGTS	38.588,53			38.588,53
28 846 0046	CONTRIBUICOES PARA O INSS	123.588,53	101.000,00		224.588,53
99	RESERVA DE CONTINGENCIA	185.000,00		700.000,00	885.000,00
99 997	RESERVA DO RPPS			700.000,00	700.000,00
99 997 0004	ADMINISTRACAO GERAL			700.000,00	700.000,00



PREFEITURA MUNICIPAL DE SÃO BRAZ DO PIAUÍ

R DIONISIO P DA SILVA - CNPJ:41522145/0001-30

Orçamento Programa - Exercício de 2022

Anexo 08

Página 4

DESPESA POR FUNÇÃO, SUBFUNÇÃO E PROGRAMAS CONFORME O VÍNCULO COM OS RECURSOS

Lei: 221, Data: 09/12/2021

(Inc.II, § 2º, Art.2º)

Código	Especificação	Ordinário	Vinculado	Adm. Indireta	Total
99 999	RESERVA DE CONTINGENCIA	185.000,00			185.000,00
99 999 9999	RESERVA DE CONTINGENCIA	185.000,00			185.000,00
TOTAL		9.486.007,04	21.620.759,75	1.500.000,00	32.606.766,79

DEBORAH SAYONARA
SANTOS
CARDOSO:05139518309

Assinado de forma digital por
DEBORAH SAYONARA SANTOS
CARDOSO:05139518309
Dados: 2021.12.09 08:42:29 -03'00'

DEBORAH SAYONARA SANTOS CARDOSO
PREFEITA MUNICIPAL
051.395.183-09

ROMERITO SOARES
MARTINS:03790661309

Assinado de forma digital por
ROMERITO SOARES
MARTINS:03790661309
Dados: 2021.12.09 08:58:55 -03'00'

ROMERITO SOARES MARTINS
CONTADOR CRC-PI 10.954/O-7
037.906.613-09



PREFEITURA MUNICIPAL DE SÃO BRAZ DO PIAUÍ

R DIONISIO P DA SILVA - CNPJ:41522145/0001-30

Orçamento Programa - Exercício de 2022

Anexo 09

Página 1

DEMONSTRATIVO DAS DESPESAS POR ORGÃO E FUNÇÕES DE GOVERNO

(Inc. II, § 2º, Art. 2º)

Lei: 221, Data: 09/12/2021

UNIDADE	01 01	CAMARA MUNICIPAL	Valor
Função	01	LEGISLATIVA	783.181,27
UNIDADE	02 01	GABINETE DO PREFEITO	Valor
Função	03	ESSENCIAL A JUSTICA	265.172,62
Função	04	ADMINISTRACAO	430.107,08
Função	05	DEFESA NACIONAL	9.122,32
Função	24	COMUNICACOES	7.175,04
UNIDADE	02 02	SECRETARIA MUN. DE ADMINISTRAÇÃO E PLANEJAMENTO	Valor
Função	04	ADMINISTRACAO	2.366.236,51
Função	26	TRANSPORTE	50.123,77
Função	28	ENCARGOS ESPECIAIS	648.057,38
UNIDADE	02 03	SECRETARIA MUN. DE OBRAS E URBANISMO	Valor
Função	15	URBANISMO	3.103.538,20
Função	16	HABITACAO	1.540.000,00
Função	17	SANEAMENTO	172.500,00
Função	24	COMUNICACOES	23.318,88
UNIDADE	02 04	SECRETARIA MUN. MEIO AMBIENTE	Valor
Função	04	ADMINISTRACAO	208.955,83
Função	17	SANEAMENTO	1.661.750,40
Função	18	GESTAO AMBIENTAL	80.500,00
UNIDADE	02 05	SECRETARIA MUNICIPAL DE EDUCAÇÃO	Valor
Função	12	EDUCACAO	9.494.474,60
UNIDADE	02 06	SECRETARIA MUNICIPAL DE SAÚDE	Valor
Função	10	SAUDE	5.954.720,00
UNIDADE	02 07	SECRETARIA MUN. DE ASSISTÊNCIA SOCIAL, TRABALHO E CIDADANIA	Valor
Função	08	ASSISTENCIA SOCIAL	2.110.258,56
UNIDADE	02 08	SÃO BRAZ PREV	Valor
Função	09	PREVIDENCIA SOCIAL	800.000,00
Função	99	RESERVA DE CONTINGENCIA	700.000,00
UNIDADE	02 09	SECRETARIA MUNICIPAL DE AGRICULTURA	Valor
Função	20	AGRICULTURA	528.437,60

**PREFEITURA MUNICIPAL DE SÃO BRAZ DO PIAUÍ**

R DIONISIO P DA SILVA - CNPJ:41522145/0001-30

Orçamento Programa - Exercício de 2022

Anexo 09

Página 2

DEMONSTRATIVO DAS DESPESAS POR ORGÃO E FUNÇÕES DE GOVERNO

(Inc.II, § 2º, Art.2º)

Lei: 221, Data: 09/12/2021

UNIDADE			Valor
02 09		SECRETARIA MUNICIPAL DE AGRICULTURA	
02 10		SECRETARIA DE FINANÇAS	
Função	03	ESSENCIAL A JUSTICA	350.000,00
Função	04	ADMINISTRACAO	143.320,50
02 11		SECRETARIA DE TURISMO E CULTURA	
Função	04	ADMINISTRACAO	333.873,00
Função	13	CULTURA	216.281,60
02 12		SECRETARIA MUNICIPAL DE ESPORTE	
Função	04	ADMINISTRACAO	269.420,00
Função	27	DESPORTO E LAZER	70.000,00
02 13		CONTROLADORIA GERAL	
Função	04	ADMINISTRACAO	101.241,63
90 99		RESERVA DE CONTINGÊNCIA	
Função	99	RESERVA DE CONTINGENCIA	185.000,00
TOTAL GERAL			32.606.766,79

RESUMO DO TOTAL ORÇADO POR ORGÃO

01 01	CAMARA MUNICIPAL	783.181,27
02 01	GABINETE DO PREFEITO	711.577,06
02 02	SECRETARIA MUN. DE ADMINISTRAÇÃO E PLANEJAMENTO	3.064.417,66
02 03	SECRETARIA MUN. DE OBRAS E URBANISMO	4.839.357,08
02 04	SECRETARIA MUN. MEIO AMBIENTE	1.951.206,23
02 05	SECRETARIA MUNICIPAL DE EDUCAÇÃO	9.494.474,60
02 06	SECRETARIA MUNICIPAL DE SAÚDE	5.954.720,00
02 07	SECRETARIA MUN. DE ASSISTÊNCIA SOCIAL, TRABALHO E CIDADANIA	1.211.256,56
02 08	SÃO BRAZ PREV	1.500.000,00
02 09	SECRETARIA MUNICIPAL DE AGRICULTURA	528.437,60
02 10	SECRETARIA DE FINANÇAS	493.320,50
02 11	SECRETARIA DE TURISMO E CULTURA	550.154,60
02 12	SECRETARIA MUNICIPAL DE ESPORTE	339.420,00
02 13	CONTROLADORIA GERAL	101.241,63
90 99	RESERVA DE CONTINGÊNCIA	185.000,00
TOTAL		32.606.766,79



PREFEITURA MUNICIPAL DE SÃO BRAZ DO PIAUÍ

R DIONISIO P DA SILVA - CNPJ:41522145/0001-30

Orçamento Programa - Exercício de 2022

Anexo 09

Página 3

DEMONSTRATIVO DAS DESPESAS POR ORGÃO E FUNÇÕES DE GOVERNO

(Inc.II, § 2º, Art.2º)

Lei: 221, Data: 09/12/2021

RESUMO DO TOTAL ORÇADO POR FUNÇÃO		
01	LEGISLATIVA	783.181,27
03	ESSENCIAL A JUSTICA	615.172,62
04	ADMINISTRACAO	3.853.154,55
05	DEFESA NACIONAL	9.122,32
08	ASSISTENCIA SOCIAL	2.110.258,56
09	PREVIDENCIA SOCIAL	800.000,00
10	SAUDE	5.954.720,00
12	EDUCACAO	9.494.474,60
13	CULTURA	216.281,60
15	URBANISMO	3.103.538,20
16	HABITACAO	1.540.000,00
17	SANEAMENTO	1.834.250,40
18	GESTAO AMBIENTAL	80.500,00
20	AGRICULTURA	528.437,60
24	COMUNICACOES	30.493,92
26	TRANSPORTE	50.123,77
27	DESPORTO E LAZER	70.000,00
28	ENCARGOS ESPECIAIS	648.057,38
99	RESERVA DE CONTINGENCIA	885.000,00
TOTAL		32.606.766,79

DEBORAH SAYONARA
SANTOS

CARDOSO:05139518309

Assinado de forma digital por
DEBORAH SAYONARA SANTOS
CARDOSO:05139518309
Dados: 2021.12.09 08:43:00 -03'00'

DEBORAH SAYONARA SANTOS CARDOSO
PREFEITA MUNICIPAL
051.395.183-09

ROMERITO SOARES

MARTINS:03790661309

Assinado de forma digital por
ROMERITO SOARES
MARTINS:03790661309
Dados: 2021.12.09 08:59:43 -03'00'

ROMERITO SOARES MARTINS
CONTADOR CRC-PI 10.954/O-7
037.906.613-09



PREFEITURA MUNICIPAL DE SÃO BRAZ DO PIAUÍ

R DIONISIO P DA SILVA - CNPJ:41522145/0001-30

Orçamento Programa - Exercício de 2022

SEGURIDADE SOCIAL

Anexo 11

Página 1

Lei: 221, Data: 09/12/2021

Codigo	Especificacao	Categoria	Função
08	ASSISTENCIA SOCIAL		2.110.258,56
3.1.90.04.00	CONTRATAÇÃO POR TEMPO DETERMINADO	66.665,00	
3.1.90.04.01	SALARIO CONTRATO TEMPORARIO	10.000,00	
3.1.90.11.00	VENCIMENTOS E VANTAGENS FIXAS - PESSOAL CIVIL	420.771,83	
3.1.90.11.01	VENCIMENTOS E SALARIOS	5.000,00	
3.1.90.13.00	OBRIGAÇÕES PATRONAIS	74.188,80	
3.1.90.91.00	SENTENÇAS JUDICIAIS	5.380,27	
3.1.90.92.00	DESPESAS DE EXERCÍCIOS ANTERIORES	19.884,31	
3.1.91.13.00	CONTRIBUIÇÕES PATRONAIS	25.000,00	
3.3.90.08.00	OUTROS BENEFÍCIOS ASSISTENCIAIS DO SERVIDOR E	5.000,00	
3.3.90.14.00	DIÁRIAS - CIVIL	48.316,86	
3.3.90.14.01	DIARIAS - NO PAIS (DENTRO DO ESTADO)	2.000,00	
3.3.90.30.00	MATERIAL DE CONSUMO	363.812,56	
3.3.90.30.99	OUTROS MATERIAIS DE CONSUMO	10.000,00	
3.3.90.32.00	MATERIAL, BEM OU SERVIÇO PARA DISTRIBUIÇÃO GR/	35.380,27	
3.3.90.32.03	MATERIAL DESTINADO A ASSISTENCIA SOCIAL	10.000,00	
3.3.90.33.00	PASSAGENS E DESPESAS COM LOCOMOÇÃO	3.588,53	
3.3.90.36.00	OUTROS SERVIÇOS DE TERCEIROS - PESSOA FÍSICA	298.920,22	
3.3.90.39.00	OUTROS SERVIÇOS DE TERCEIROS - PESSOA JURÍDIC	287.656,98	
3.3.90.39.99	OUTROS SERVIÇOS DE TERCEIROS - PESSOA JURIDIC	5.000,00	
3.3.90.40.00	SERVIÇOS DE TECNOLOGIA DA INFORMAÇÃO E COMU	15.000,00	
3.3.90.48.00	OUTROS AUXÍLIOS FINANCEIROS A PESSOAS FÍSICAS	121.951,85	
3.3.90.92.00	DESPESAS DE EXERCÍCIOS ANTERIORES	26.144,85	
4.4.90.51.00	OBRAS E INSTALAÇÕES	49.287,27	
4.4.90.52.00	EQUIPAMENTOS E MATERIAL PERMANENTE	201.308,96	
09	PREVIDENCIA SOCIAL		800.000,00
3.1.90.01.00	APOSENTADORIAS DO RPPS, RESERVA REMUNERADA	300.000,00	
3.1.90.03.00	PENSÕES DO RPPS E DO MILITAR	200.000,00	
3.1.90.11.00	VENCIMENTOS E VANTAGENS FIXAS - PESSOAL CIVIL	40.000,00	
3.1.90.13.00	OBRIGAÇÕES PATRONAIS	2.000,00	
3.3.90.14.00	DIÁRIAS - CIVIL	7.000,00	
3.3.90.30.00	MATERIAL DE CONSUMO	10.000,00	
3.3.90.33.00	PASSAGENS E DESPESAS COM LOCOMOÇÃO	6.000,00	
3.3.90.35.00	SERVIÇOS DE CONSULTORIA	100.000,00	
3.3.90.36.00	OUTROS SERVIÇOS DE TERCEIROS - PESSOA FÍSICA	10.000,00	
3.3.90.39.00	OUTROS SERVIÇOS DE TERCEIROS - PESSOA JURÍDIC	40.000,00	
3.3.90.98.00	COMPENSAÇÕES AO RGPS	70.000,00	
4.4.90.52.00	EQUIPAMENTOS E MATERIAL PERMANENTE	15.000,00	



PREFEITURA MUNICIPAL DE SÃO BRAZ DO PIAUÍ

R DIONISIO P DA SILVA - CNPJ:41522145/0001-30

Orçamento Programa - Exercício de 2022

SEGURIDADE SOCIAL

Anexo 11

Página 2

Lei: 221, Data: 09/12/2021

Codigo	Especificacao	Categoria	Função
10	SAUDE		5.954.720,00
3.1.90.04.00	CONTRATAÇÃO POR TEMPO DETERMINADO	480.000,00	
3.1.90.11.00	VENCIMENTOS E VANTAGENS FIXAS - PESSOAL CIVIL	1.420.000,00	
3.1.90.13.00	OBRIGAÇÕES PATRONAIS	211.000,00	
3.1.90.16.00	OUTRAS DESPESAS VARIÁVEIS - PESSOAL CIVIL	115.000,00	
3.1.90.91.00	SENTENÇAS JUDICIAIS	9.000,00	
3.1.90.92.00	DESPESAS DE EXERCÍCIOS ANTERIORES	17.000,00	
3.1.91.13.00	CONTRIBUIÇÕES PATRONAIS	238.000,00	
3.3.90.04.00	CONTRATAÇÃO POR TEMPO DETERMINADO	15.000,00	
3.3.90.08.00	OUTROS BENEFÍCIOS ASSISTENCIAIS DO SERVIDOR E	20.000,00	
3.3.90.14.00	DIÁRIAS - CIVIL	55.000,00	
3.3.90.30.00	MATERIAL DE CONSUMO	731.110,00	
3.3.90.32.00	MATERIAL, BEM OU SERVIÇO PARA DISTRIBUIÇÃO GR	27.000,00	
3.3.90.33.00	PASSAGENS E DESPESAS COM LOCOMOÇÃO	25.000,00	
3.3.90.36.00	OUTROS SERVIÇOS DE TERCEIROS - PESSOA FÍSICA	673.330,00	
3.3.90.39.00	OUTROS SERVIÇOS DE TERCEIROS - PESSOA JURÍDIC	896.110,00	
3.3.90.40.00	SERVIÇOS DE TECNOLOGIA DA INFORMAÇÃO E COMU	40.000,00	
3.3.90.48.00	OUTROS AUXÍLIOS FINANCEIROS A PESSOAS FÍSICAS	125.550,00	
3.3.90.92.00	DESPESAS DE EXERCÍCIOS ANTERIORES	18.000,00	
4.4.90.51.00	OBRAS E INSTALAÇÕES	475.000,00	
4.4.90.52.00	EQUIPAMENTOS E MATERIAL PERMANENTE	363.620,00	
99	RESERVA DE CONTINGENCIA		700.000,00
9.9.99.99.00	RESERVA DE CONTINGÊNCIA	700.000,00	
TOTAL			9.564.978,56

DEBORAH SAYONARA SANTOS
Assinado de forma digital por
DEBORAH SAYONARA SANTOS
CARDOSO:05139518309
Dados: 2021.12.09 08:43:34 -03'00'

DEBORAH SAYONARA SANTOS CARDOSO
PREFEITA MUNICIPAL
051.395.183-09

ROMERITO SOARES
Assinado de forma digital por
ROMERITO SOARES
MARTINS:03790661309
Dados: 2021.12.09 09:00:23 -03'00'

ROMERITO SOARES MARTINS
CONTADOR CRC-PI 10.954/O-7
037.906.613-09



PREFEITURA MUNICIPAL DE SÃO BRAZ DO PIAUI

R DIONISIO P DA SILVA - CNPJ:41522145/0001-30

Orçamento Programa - Exercício de 2022

ANÁLISE DE APLICAÇÃO NO ENSINO

Página 1

Lei: 221, Data: 09/12/2021

RECEITAS RESULTANTE DE IMPOSTOS (Caput do art. 212 da Constituição)	Valor Previsto
1. RECEITAS DE IMPOSTOS	734.704,60
1.1 - Receitas Resultante do Imposto sobre a Propriedade Predial e Territorial Urbana - IPTU	16.281,19
1.2 - Receitas Resultante do Imposto sobre Transmissão Inter Vivos - ITBI	13.039,10
1.3 - Receitas Resultante do Imposto sobre Serviços de Qualquer Natureza - ISS	255.384,31
1.4 - Receitas Resultante do Imposto de Renda Retido na Fonte - IRRF	450.000,00
2. RECEITAS DE TRANSFERÊNCIAS CONSTITUCIONAIS E LEGAIS	13.151.243,27
2.1 - Cota-Parte FPM	12.139.939,14
2.1.1 - Parcela referente à CF, art. 159, I alínea b	11.409.939,14
2.1.2 - Parcela referente à CF, art. 159, I alínea "d" e "e"	730.000,00
2.2 - Cota-Parte ICMS	850.000,00
2.3 - Cota-Parte IPI-Exportação	2.000,00
2.4 - Cota-Parte ITR	19.304,13
2.5 - Cota-Parte IPVA	140.000,00
2.6 - Cota-Parte IOF-Ouro	0,00
2.7 - Compensações Financeiras Provenientes de Impostos e Transferências Constitucionais	0,00
3. TOTAL DA RECEITA DE IMPOSTOS (1+2)	13.885.947,87
RECEITAS DO FUNDEB	
4. RECEITAS DESTINADAS AO FUNDEB	2.484.248,66
4.1 - Cota-Parte FPM Destinada ao FUNDEB - (20% de 2.1.1)	2.281.987,83
4.2 - Cota-Parte ICMS Destinada ao FUNDEB - (20% de 2.2)	170.000,00
4.3 - Cota-Parte IPI-Exportação Destinada ao FUNDEB - (20% de 2.3)	400,00
4.4 - Cota-Parte ITR Destinada ao FUNDEB - (20% de 2.4)	3.860,83
4.5 - Cota-Parte IPVA Destinada ao FUNDEB - (20% de 2.5)	28.000,00
5. RECEITAS RECEBIDAS DO FUNDEB	5.316.000,00
5.1 - FUNDEB - Impostos e Transferências de Impostos	3.915.000,00
5.1.1 - Principal	3.910.000,00
5.1.2 - Rendimentos de Aplicações Financeiras	5.000,00
5.2 - FUNDEB - Complementação da União - VAAF	1.150.500,00
5.2.1 - Principal	1.150.000,00
5.2.2 - Rendimentos de Aplicações Financeiras	500,00
5.3 - FUNDEB - Complementação da União - VAAT	250.500,00
5.3.1 - Principal	250.000,00
5.3.2 - Rendimentos de Aplicações Financeiras	500,00
6. RESULTADO LÍQUIDO DAS TRANSFERÊNCIAS DO FUNDEB (5.1.1 - 4)	1.425.751,34
6.1 - ACRÉSCIMO RESULTANTE DAS TRANSFERÊNCIAS DO FUNDEB	1.425.751,34
6.2 - DECRÉSCIMO RESULTANTE DAS TRANSFERÊNCIAS DO FUNDEB	0,00
DESPESAS DO FUNDEB	
7. PROFISSIONAIS DA EDUCAÇÃO BÁSICA	3.763.000,00
7.1 - Educação Infantil	1.115.000,00
7.1.1 - Creche	535.000,00
7.1.2 - Pré-Escola	580.000,00



PREFEITURA MUNICIPAL DE SÃO BRAZ DO PIAUÍ

R DIONISIO P DA SILVA - CNPJ:41522145/0001-30

Orçamento Programa - Exercício de 2022

ANÁLISE DE APLICAÇÃO NO ENSINO

Página 2

Lei: 221, Data: 09/12/2021

7.2 - Ensino Fundamental	2.648.000,00
8. OUTRAS DESPESAS	1.553.000,00
8.1 - Educação Infantil	402.500,00
8.1.1 - Creche	297.500,00
8.1.2 - Pré-Escola	105.000,00
8.2 - Ensino Fundamental	1.150.500,00
9. TOTAL DAS DESPESAS DO FUNDEB (7+8)	5.316.000,00
DESPESAS CUSTEADAS COM RECURSOS DO FUNDEB RECEBIDOS NO EXERCÍCIO	
10. Total das Despesas do FUNDEB com Profissionais da Educação Básica	3.763.000,00
11. Total das Despesas custeadas com FUNDEB - Impostos e Transferências de Impostos	3.915.000,00
12. Total das Despesas custeadas com FUNDEB - Complementação da União - VAAF	1.150.500,00
13. Total das Despesas custeadas com FUNDEB - Complementação da União - VAAT	250.500,00
14. Total das Despesas custeadas com FUNDEB - Complementação da União - VAAT aplicadas na Educação Infantil	150.500,00
15. Total das Despesas custeadas com FUNDEB - Complementação da União - VAAT aplicadas em Despesa de Capital	50.500,00
INDICADORES - Art. 212-A, inciso XI e § 3º - Constituição Federal	
16. Mínimo de 70% do FUNDEB na Remuneração dos Profissionais da Educação Básica	70,79
17. Percentual de 50% da Complementação da União ao FUNDEB (VAAT) na Educação Infantil	60,08
18. Mínimo de 15% da Complementação da União ao FUNDEB (VAAT) em Despesa de Capital	20,16
DESPESAS COM MANUTENÇÃO E DESENVOLVIMENTO DO ENSINO - MDE - CUSTEADAS COM RECEITA DE IMPOSTOS (EXCETO FUNDEB)	
19. EDUCAÇÃO INFANTIL	50.000,00
19.1 - Creche	0,00
19.2 - Pré-escola	50.000,00
20. ENSINO FUNDAMENTAL	1.326.665,00
21. TOTAL DAS DESPESAS COM AÇÕES TÍPICAS DE MDE (19 + 20)	1.376.665,00
APURAÇÃO DAS DESPESAS PARA FINS DE LIMITE MÍNIMO CONSTITUCIONAL	
22. TOTAL DAS DESPESAS DE MDE CUSTEADAS COM RECURSOS DE IMPOSTOS (FUNDEB E RECEITAS DE IMPOSTOS)	5.291.665,00
23. RESULTADOS LÍQUIDOS DAS TRANSFERÊNCIAS DO FUNDEB	1.425.751,34
24. TOTAL DAS DESPESAS PARA FINS DE LIMITE (22 - 23)	3.865.913,66
25. PERCENTUAL DE APLICAÇÃO EM MDE SOBRE A RECEITA LÍQUIDA DE IMPOSTOS ((30)/(3)x100) - LIMITE CONSTITUCIONAL 25%	27,84
RECEITAS ADICIONAIS PARA FINANCIAMENTO DO ENSINO (Obrigatório 100%)	
26. RECEITA DE TRANSFERÊNCIA DO FNDE (INCLUINDO RENDIMENTOS DE APLICAÇÃO FINANCEIRA)	1.666.778,40
26.1 - Salário-Educação	111.100,00
26.2 - PDDE	26.664,00
26.3 - PNAE	167.360,00
26.4 - PNATE	104.500,00
26.5 - Outras Transferências do FNDE	1.257.154,40
27. RECEITA DE TRANSFERÊNCIAS DE CONVÊNIOS	44.000,00
28. RECEITA DE ROYALTIES DESTINADOS À EDUCAÇÃO	0,00
29. RECEITA DE OPERAÇÕES DE CRÉDITO VINCULADAS À EDUCAÇÃO	0,00



PREFEITURA MUNICIPAL DE SÃO BRAZ DO PIAUÍ

R DIONISIO P DA SILVA - CNPJ:41522145/0001-30

Orçamento Programa - Exercício de 2022

Página 3

Lei: 221, Data: 09/12/2021

ANÁLISE DE APLICAÇÃO NO ENSINO

30. OUTRAS RECEITAS PARA FINANCIAMENTO DO ENSINO	100.000,00
31. TOTAL DAS OUTRAS RECEITAS ADICIONAIS DO ENSINO (26 + 27 + 28 + 29 + 30)	1.810.778,40

DESPESAS CUSTEADAS COM RECEITAS ADICIONAIS PARA FINANCIAMENTO DO ENSINO

32. EDUCAÇÃO INFANTIL	334.654,40
32.1 - Creche	224.654,40
32.2 - Pré-Escola	110.000,00
33. ENSINO FUNDAMENTAL	1.440.248,80
34. ENSINO MÉDIO	0,00
35. ENSINO SUPERIOR	0,00
36. ENSINO PROFISSIONAL NÃO INTEGRADO AO ENSINO REGULAR	0,00
37. TOTAL DAS DESPESAS CUSTEADAS COM RECEITAS ADICIONAIS PARA FINANCIAMENTO DO ENSINO (32 + 33 + 34 + 35 + 36)	1.774.903,20



PREFEITURA MUNICIPAL DE SÃO BRAZ DO PIAUÍ

R DIONISIO P DA SILVA - CNPJ:41522145/0001-30

Orçamento Programa - Exercício de 2022

ANÁLISE DE APLICAÇÃO NA SAÚDE

Quadro 16

Página 1

Lei: 221, Data: 09/12/2021

RECEITAS RESULTANTE DE IMPOSTOS (Caput do art. 212 da Constituição)	Previsão	Obrig.(15%)
1. RECEITAS DE IMPOSTOS	734.704,60	110.205,69
1.1 - Receita Resultante do Imposto sobre a Propriedade Predial e Territorial Urbana - IPTU	16.281,19	2.442,18
1.1.1 - IPTU	11.795,78	1.769,37
1.1.2 - Multas, Juros de Mora, Dívida Ativa e Outros Encargos do IPTU	4.485,41	672,81
1.2 - Receitas Resultante do Imposto sobre Transmissão Inter Vivos - ITBI	13.039,10	1.955,87
1.2.1 - ITBI	13.039,10	1.955,87
1.2.2 - Multas, Juros de Mora, Dívida Ativa e Outros Encargos do ITBI	0,00	0,00
1.3 - Receitas Resultante do Imposto sobre Serviços de Qualquer Natureza - ISS	255.384,31	38.307,65
1.3.1 - ISS	250.000,00	37.500,00
1.3.2 - Multas, Juros de Mora, Dívida Ativa e Outros Encargos do ISS	5.384,31	807,65
1.4 - Receitas Resultante do Imposto de Renda Retido na Fonte - IRRF	450.000,00	67.500,00
2. RECEITAS DE TRANSFERÊNCIAS CONSTITUCIONAIS E LEGAIS	12.422.952,19	1.863.442,83
2.1 - Cota-Parte FPM	11.409.939,14	1.711.490,87
2.2 - Cota-Parte ITR	19.304,13	2.895,62
2.3 - Cota-Parte IPVA	140.000,00	21.000,00
2.4 - Cota-Parte ICMS	850.000,00	127.500,00
2.5 - Cota-Parte IPI-Exportação	2.000,00	300,00
2.6 - Compensação Financeiras Provenientes de Impostos e Transf. Constitucionais	1.708,92	256,34
2.6.1 - Desoneração ICMS (LC 87/96)	1.708,92	256,34
2.6.2 - Outras	0,00	0,00
3 - TOTAL DAS RECEITAS RESULTANTES DE IMPOSTOS E TRANSFERÊNCIAS CONSTITUCIONAIS E LEGAIS = (1 + 2)	13.157.656,79	1.973.648,52
4. DESPESAS COM AÇÕES E SERVIÇOS PÚBLICOS DE SAÚDE (ASPS) - POR SUBFUNÇÃO E CATEGORIA ECONÔMICA	Fixado	
4.1 - ATENÇÃO BÁSICA	1.935.000,00	
4.1.1 - Despesas Correntes	1.780.000,00	
4.1.2 - Despesas de Capital	155.000,00	
4.2 - ASSISTÊNCIA HOSPITALAR E AMBULATORIAL	0,00	
4.2.1 - Despesas Correntes	0,00	
4.2.2 - Despesas de Capital	0,00	
4.3 - SUPORTE PROFILÁTICO E TERAPÊUTICO	0,00	
4.3.1 - Despesas Correntes	0,00	
4.3.2 - Despesas de Capital	0,00	
4.4 - VIGILÂNCIA SANITÁRIA	0,00	
4.4.1 - Despesas Correntes	0,00	
4.4.2 - Despesas de Capital	0,00	
4.5 - VIGILÂNCIA EPIDEMIOLÓGICA	41.000,00	
4.5.1 - Despesas Correntes	41.000,00	
4.5.2 - Despesas de Capital	0,00	
4.6 - ALIMENTAÇÃO E NUTRIÇÃO	0,00	
4.6.1 - Despesas Correntes	0,00	
4.6.2 - Despesas de Capital	0,00	



PREFEITURA MUNICIPAL DE SÃO BRAZ DO PIAUÍ

R DIONISIO P DA SILVA - CNPJ:41522145/0001-30

Orçamento Programa - Exercício de 2022

ANÁLISE DE APLICAÇÃO NA SAÚDE

Quadro 16

Página 2

Lei: 221, Data: 09/12/2021

4.7 - OUTRAS SUBFUNÇÕES (X)	9.000,00
4.7.1 - Despesas Correntes	9.000,00
4.7.2 - Despesas de Capital	0,00
5 - TOTAL (4.1 + 4.2 + 4.3 + 4.4 + 4.5 + 4.6 + 4.7)	1.985.000,00
6 - APURAÇÃO DO CUMPRIMENTO DO LIMITE MÍNIMO PARA APLICAÇÃO EM ASPs	
6.1 - Diferença entre o Valor Aplicado e a Despesa Mínima a ser Aplicada (5 - 3)	11.351,48
6.2 - PERCENTUAL DA RECEITA DE IMPOSTOS E TRANSFERÊNCIAS CONSTITUCIONAIS E LEGAIS APLICADO EM ASPs(5 /3) * 100 (Mínimo de 15	15,09
7 - RECEITAS ADICIONAIS PARA O FINANCIAMENTO DA SAÚDE NÃO COMPUTADAS NO CÁLCULO DO MÍNIMO	
7.1 - RECEITAS DE TRANSFERÊNCIAS PARA A SAÚDE	160.000,00
7.1.1 - Proveniente da União - Fundo a Fundo	0,00
7.1.2 - Proveniente dos Estados	160.000,00
7.1.3 - Proveniente de outros Municípios	0,00
7.2 - RECEITA DE OPERAÇÕES DE CRÉDITO INTERNAS E EXTERNAS VINCULADAS A SAÚDE	0,00
7.3 - OUTRAS RECEITAS	46.416,32
8 - TOTAL DE RECEITAS ADICIONAIS PARA FINANCIAMENTO DA SAÚDE (7.1 + 7.2 + 7.3)	206.416,32
9 - DESPESAS COM SAÚDE POR SUBFUNÇÕES E CATEGORIA ECONÔMICA NÃO COMPUTADAS NO CÁLCULO DO MÍNIMO	
9.1 - ATENÇÃO BÁSICA	3.547.720,00
9.1.1 - Despesas Correntes	2.899.100,00
9.1.2 - Despesas de Capital	648.620,00
9.2 - ASSISTÊNCIA HOSPITALAR E AMBULATORIAL	0,00
9.2.1 - Despesas Correntes	0,00
9.2.2 - Despesas de Capital	0,00
9.3 - SUPORTE PROFILÁTICO E TERAPÊUTICO	65.000,00
9.3.1 - Despesas Correntes	65.000,00
9.3.2 - Despesas de Capital	0,00
9.4 - VIGILÂNCIA SANITÁRIA	20.000,00
9.4.1 - Despesas Correntes	20.000,00
9.4.2 - Despesas de Capital	0,00
9.5 - VIGILÂNCIA EPIDEMIOLÓGICA	257.000,00
9.5.1 - Despesas Correntes	232.000,00
9.5.2 - Despesas de Capital	25.000,00
9.6 - ALIMENTAÇÃO E NUTRIÇÃO	0,00
9.6.1 - Despesas Correntes	0,00
9.6.2 - Despesas de Capital	0,00
9.7 - OUTRAS SUBFUNÇÕES	0,00
9.7.1 - Despesas Correntes	0,00
9.7.2 - Despesas de Capital	0,00
10 - TOTAL DAS DESPESAS NÃO COMPUTADAS NO CÁLCULO DO MÍNIMO (9.1 + 9.2 + 9.3 + 9.4 + 9.5 + 9.6 + 9.7)	3.889.720,00



PREFEITURA MUNICIPAL DE SÃO BRAZ DO PIAUÍ

R DIONISIO P DA SILVA - CNPJ:41522145/0001-30

Orçamento Programa - Exercício de 2022

ANÁLISE DE APLICAÇÃO NA SAÚDE

Quadro 16

Página 3

Lei: 221, Data: 09/12/2021

19 - DESPESAS TOTAIS COM SAÚDE (Computadas e não computadas no cálculo do limite mínimo)	
20 - ATENÇÃO BÁSICA (4.1 + 9.1)	5.482.720,00
21 - ASSISTÊNCIA HOSPITALAR E AMBULATORIAL (4.2 + 9.2)	0,00
22 - SUPORTE PROFILÁTICO E TERAPÊUTICO (4.3 + 9.3)	65.000,00
23 - VIGILÂNCIA SANITÁRIA (4.4 + 9.4)	20.000,00
24 - VIGILÂNCIA EPIDEMIOLÓGICA (4.5 + 9.5)	298.000,00
25 - ALIMENTAÇÃO E NUTRIÇÃO (4.6 + 9.6)	0,00
26 - OUTRAS SUBFUNÇÕES (4.7 + 9.7)	9.000,00
27 - TOTAL DAS DESPESAS COM SAÚDE (20 + 21 + 22 + 23 + 24 + 25 + 26)	5.874.720,00

**PREFEITURA MUNICIPAL DE SÃO BRAZ DO PIAUÍ**

R DIONISIO P DA SILVA - CNPJ:41522145/0001-30

Orçamento Programa - Exercício de 2022

RECEITA CORRENTE LIQUIDA - LC 101, ART. 2, Inciso IV

Quadro 20

Página 1

Lei: 221, Data: 09/12/2021

Código	Especificação	Previsão
1000.00.0.0.0	RECEITAS CORRENTES	
1100.00.0.0.0	IMPOSTOS, TAXAS E CONTRIBUIÇÕES DE MELHORIA	767.036,25
1200.00.0.0.0	CONTRIBUIÇÕES	713.880,00
1300.00.0.0.0	RECEITA PATRIMONIAL	120.889,48
1600.00.0.0.0	RECEITA DE SERVIÇOS	5.379,26
1700.00.0.0.0	TRANSFERÊNCIAS CORRENTES	26.466.473,68
1900.00.0.0.0	OUTRAS RECEITAS CORRENTES	203.395,12
9500.00.0.0.0	(R) DEDUÇÕES DO FUNDEB	-2.484.248,66
1215.01.0.0.0	CONTRIBUIÇÃO DO SERVIDOR CIVIL	-615.000,00
1321.04.0.0.0	GANHOS COM APLICAÇÕES FINANCEIRAS DO RPPS	-60.000,00
1999.03.0.0.0	COMPENSAÇÕES FINANCEIRAS ENTRE O REGIME GERAL	-11.599,34
	TOTAL	25.106.205,79

Percentual de Gastos com Pessoal**Legislativo***Despesa com Pessoal* 429.517,65**Deduções**

Categoria	Tipo	Valor	Descrição da Dedução
3.1.90.91.00	NV	3.253,21	SENTENÇAS JUDICIAIS
3.1.90.92.00	NV	1.628,12	DESPESAS DE EXERCÍCIOS ANTERIORES

Total Deduções 4.881,33

Despesa Líquida: 424.636,32

Percentual Aplicado: 1,69 %

Executivo*Despesa com Pessoal* 10.855.827,02**Deduções**

Categoria	Tipo	Valor	Descrição da Dedução
3.1.90.01.00	NV	300.000,00	APOSENTADORIAS DO RPPS, RESERVA REMUNERADA E REF
3.1.90.03.00	NV	200.000,00	PENSÕES DO RPPS E DO MILITAR
3.1.90.91.00	NV	374.380,27	SENTENÇAS JUDICIAIS
3.1.90.92.00	NV	75.878,51	DESPESAS DE EXERCÍCIOS ANTERIORES
3.1.90.94.00	NV	35.000,00	INDENIZAÇÕES E RESTITUIÇÕES TRABALHISTAS

Total Deduções 985.258,78

Despesa Líquida: 9.870.568,24

Percentual Aplicado: 39,32 %



PREFEITURA MUNICIPAL DE SÃO BRAZ DO PIAUI

R DIONISIO P DA SILVA - CNPJ:41522145/0001-30

Orçamento Programa - Exercício de 2022

RECEITA CORRENTE LIQUIDA - LC 101, ART. 2, Inciso IV

Quadro 20

Página 2

Lei: 221, Data: 09/12/2021

Código	Especificação	Previsão
--------	---------------	----------

DEBORAH SAYONARA SANTOS CARDOSO:05139518309
Assinado de forma digital por DEBORAH SAYONARA SANTOS CARDOSO:05139518309
Dados: 2021.12.09 08:44:03 -03'00'

DEBORAH SAYONARA SANTOS CARDOSO
PREFEITA MUNICIPAL
051.395.183-09

ROMERITO SOARES MARTINS:03790661309
Assinado de forma digital por ROMERITO SOARES MARTINS:03790661309
Dados: 2021.12.09 09:01:15 -03'00'

ROMERITO SOARES MARTINS
CONTADOR CRC-PI 10.954/O-7
037.906.613-09

**PREFEITURA MUNICIPAL DE SÃO BRAZ DO PIAUÍ**

R DIONISIO P DA SILVA - CNPJ:41522145/0001-30

Orçamento Programa - Exercício de 2022

Quadro 19

Página 1

Lei: 221, Data: 09/12/2021

RECEITA/DESPESA POR FONTE DE RECURSO

Fonte	FRG.FRC.	Descrição	PREVISÃO	
			RECEITA	DESPESA
500		Recursos não vinculados de Impostos	12.865.659,64	12.865.609,64
	00	ORDINÁRIA	12.865.659,64	12.865.609,64
540		Transferências do FUNDEB - Impostos e Transferências de Impostos	3.915.000,00	3.915.000,00
	01	RECURSOS DESTINADOS À EDUCAÇÃO	3.915.000,00	3.915.000,00
541		Transferências do FUNDEB - Complementação da União - VAAF	1.150.500,00	1.150.500,00
	01	RECURSOS DESTINADOS À EDUCAÇÃO	1.150.500,00	1.150.500,00
542		Transferências do FUNDEB - Complementação da União - VAAT	250.500,00	250.500,00
	01	RECURSOS DESTINADOS À EDUCAÇÃO	250.500,00	250.500,00
544		Recursos de Precatórios do FUNDEF	900.000,00	900.000,00
	01	RECURSOS DESTINADOS À EDUCAÇÃO	900.000,00	900.000,00
550		Transferência do Salário-Educação	111.100,00	111.100,00
	01	RECURSOS DESTINADOS À EDUCAÇÃO	111.100,00	111.100,00
551		Transferências de Recursos do FNDE Referentes ao Programa Dinheiro Dir	26.664,00	26.664,00
	01	RECURSOS DESTINADOS À EDUCAÇÃO	26.664,00	26.664,00
552		Transferências de Recursos do FNDE Referentes ao Programa Nacional de	167.360,00	167.360,00
	01	RECURSOS DESTINADOS À EDUCAÇÃO	167.360,00	167.360,00
553		Transferências de Recursos do FNDE Referentes ao Programa Nacional de	104.500,00	104.500,00
	01	RECURSOS DESTINADOS À EDUCAÇÃO	104.500,00	104.500,00
569		Outras Transferências de Recursos do FNDE	1.257.154,40	1.257.154,40
	01	RECURSOS DESTINADOS À EDUCAÇÃO	1.257.154,40	1.257.154,40
570		Transferências do Governo Federal referentes a Convênios e outros Repa	44.000,00	44.000,00
	01	RECURSOS DESTINADOS À EDUCAÇÃO	44.000,00	44.000,00
576		Transferências de Recursos dos Estados para programas de educação	100.000,00	100.000,00
	01	RECURSOS DESTINADOS À EDUCAÇÃO	100.000,00	100.000,00
599		Outros Recursos Vinculados à Educação	100.000,00	100.000,00
	01	RECURSOS DESTINADOS À EDUCAÇÃO	100.000,00	100.000,00
600		Transferências Fundo a Fundo de Recursos do SUS provenientes do Govern	3.100.000,00	3.100.000,00
	02	RECURSOS DESTINADOS À SAÚDE	3.100.000,00	3.100.000,00
601		Transferências Fundo a Fundo de Recursos do SUS provenientes do Govern	602.500,00	602.500,00
	02	RECURSOS DESTINADOS À SAÚDE	602.500,00	602.500,00
602		Transferências Fundo a Fundo de Recursos do SUS provenientes do Govern	80.000,00	80.000,00
	02	RECURSOS DESTINADOS À SAÚDE	80.000,00	80.000,00
621		Transferências Fundo a Fundo de Recursos do SUS provenientes do Govern	162.220,00	162.220,00
	02	RECURSOS DESTINADOS À SAÚDE	162.220,00	162.220,00
631		Transferências do Governo Federal referentes a Convênios e outros Repa	25.000,00	25.000,00
	02	RECURSOS DESTINADOS À SAÚDE	25.000,00	25.000,00
660		Transferência de Recursos do Fundo Nacional de Assistência Social – FN	1.096.831,72	1.096.831,72
	04	RECURSOS DESTINADOS A SEGURIDADE SOCIAL	1.096.831,72	1.096.831,72
661		Transferência de Recursos dos Fundos Estaduais de Assistência Social	60.500,00	60.500,00
	04	RECURSOS DESTINADOS A SEGURIDADE SOCIAL	60.500,00	60.500,00
665		Transferências de Convênios e outros Repasses vinculados à Assistência	53.809,77	53.809,77
	04	RECURSOS DESTINADOS A SEGURIDADE SOCIAL	53.809,77	53.809,77
700		Outras Transferências de Convênios ou Repasses da União	4.200.000,00	4.200.000,00
	05	OUTRAS DESTINAÇÕES DE RECURSOS	4.200.000,00	4.200.000,00
701		Outras Transferências de Convênios ou Repasses dos Estados	50.000,00	50.000,00
	05	OUTRAS DESTINAÇÕES DE RECURSOS	50.000,00	50.000,00
706		Transferência Especial da União	200.000,00	200.000,00



PREFEITURA MUNICIPAL DE SÃO BRAZ DO PIAUÍ

R DIONISIO P DA SILVA - CNPJ:41522145/0001-30

Orçamento Programa - Exercício de 2022

RECEITA/DESPESA POR FONTE DE RECURSO

Quadro 19

Página 2

Lei: 221, Data: 09/12/2021

Fonte	FRG.FRC.	Descrição	PREVISÃO	
			RECEITA	DESPESA
706		Transferência Especial da União	200.000,00	200.000,00
	05	OUTRAS DESTINAÇÕES DE RECURSOS	200.000,00	200.000,00
749		Outras vinculações de transferências	30.000,00	30.000,00
	05	OUTRAS DESTINAÇÕES DE RECURSOS	30.000,00	30.000,00
750		Recursos da Contribuição de Intervenção no Domínio Econômico - CIDE	65.500,00	65.550,00
	05	OUTRAS DESTINAÇÕES DE RECURSOS	65.500,00	65.550,00
751		Recursos da Contribuição para o Custeio do Serviço de Iluminação Públi	88.880,00	88.880,00
	05	OUTRAS DESTINAÇÕES DE RECURSOS	88.880,00	88.880,00
754		Recursos de Operações de Crédito	18.834,48	18.834,48
	05	OUTRAS DESTINAÇÕES DE RECURSOS	18.834,48	18.834,48
755		Recursos de Alienação de Bens/Ativos - Administração Direta	28.252,78	28.252,78
	05	OUTRAS DESTINAÇÕES DE RECURSOS	28.252,78	28.252,78
800		Recursos vinculados ao RPPS - Fundo em Capitalização (Plano Previdenci	1.500.000,00	1.500.000,00
	03	RECURSOS DESTINADOS A PREVIDÊNCIA SOCIAL - RPPS	1.500.000,00	1.500.000,00
899		Outros Recursos Vinculados	252.000,00	252.000,00
	05	OUTRAS DESTINAÇÕES DE RECURSOS	252.000,00	252.000,00
TOTAL			32.606.766,79	32.606.766,79

LEGENDA

FRI: Fonte de Recurso Iduso
FRG: Fonte de Recurso Grupo
FRC: Fonte de Recurso Código
DET: Fonte de Recurso Detalhamento
STN: Fonte de Recurso STN
VG: Vínculo Grupo
VC: Vínculo Código

DEBORAH SAYONARA
SANTOS
CARDOSO:05139518309
Assinado de forma digital por
DEBORAH SAYONARA SANTOS
CARDOSO:05139518309
Dados: 2021.12.09 08:44:41 -03'00'

DEBORAH SAYONARA SANTOS CARDOSO
PREFEITA MUNICIPAL
051.395.183-09

ROMERITO SOARES
MARTINS:03790661309
Assinado de forma digital por
ROMERITO SOARES
MARTINS:03790661309
Dados: 2021.12.09 09:01:54 -03'00'

ROMERITO SOARES MARTINS
CONTADOR CRC-PI 10.954/O-7
037.906.613-09