



PREFEITURA MUNICIPAL DE BREJO DO PIAUÍ

CNPJ: 01.612.567/0001-81

Av. José Gomes Chaves, nº. 81 – Centro

Fone: (89) 3527 0015

E-Mail: pmbrejo@gmail.com

Lei Orçamentária Anual - LOA

Exercício Financeiro - 2018

Via - Prefeitura Municipal

ADMINISTRAÇÃO:

EDSON RIBEIRO COSTA

LEI N.º 157 , DE 19 DE DEZEMBRO DE 2017.

EMENTA: ESTIMA A RECEITA E FIXA A DESPESA DA ADMINISTRAÇÃO DIRETA E INDIRETA NO MUNICÍPIO DE BREJO DO PIAUÍ, PARA O EXERCÍCIO DE 2018.

A **PREFEITA MUNICIPAL DE BREJO DO PIAUÍ**, usando de suas atribuições que lhe são conferidos pela Constituição Federal e pela Lei Orgânica deste Município, FAZ SABER que a Câmara Municipal aprovou e ele sanciona a seguinte Lei.

DO ORÇAMENTO DO MUNICÍPIO

Art. 1º - Esta Lei estima a receita e fixa a despesa do Município de BREJO DO PIAUÍ, para o exercício financeiro de 2018, em R\$ 17.887.679,00 (dezessete milhões oitocentos e oitenta e sete mil seiscentos setenta e nove reais) nos termos do art. 165, § 5º, da Constituição Federal, da Lei Complementar nº 101/00 e da Lei de Diretrizes Orçamentárias n.º 155/2017, para o exercício de 2018.

I. O Orçamento Fiscal referente ao Poder Executivo e o Poder Legislativo do Município, seus fundos, órgãos e entidades da administração direta e indireta, inclusive fundações mantidas e instituídas pelo poder público no valor de R\$ 13.494.711,00 (treze milhões quatrocentos e noventa e quatro mil setecentos e onze reais);

II. O Orçamento da Seguridade Social, abrangendo todas as entidades e órgãos a ela vinculados, da administração direta e indireta, bem como os fundos e fundações instituídos e mantidos pelo poder público no valor de R\$ 4.392.968,00 (quatro milhões trezentos e noventa e dois mil novecentos e sessenta e oito reais).

Art. 2º - Integram a Lei do Orçamento segundo o art. 2º § 1º da Lei n.º 4.320 de 17 de março de 1.964, os seguintes anexos:

- a) Sumário geral da receita por fontes e da despesa por funções do Governo;
- b) Quadro demonstrativo da Receita e da Despesa segundo as Categorias Econômicas, na forma do Anexo I;
- c) Quadro discriminativo da receita por fontes e respectiva legislação;

d) Quadro das dotações por órgãos do Governo e da Administração.

CAPÍTULO I

DOS ORÇAMENTOS FISCAL E DA SEGURIDADE SOCIAL.

SEÇÃO I

ESTIMATIVA DA RECEITA

Art. 3º - A Receita total é estimada em R\$ 17.887.679,00 (dezesete milhões oitocentos e oitenta e sete mil seiscentos setenta e nove reais) e serão realizadas mediante a arrecadação de tributos, outras receitas correntes e de capital, na forma da legislação em vigor, discriminada nos quadros anexos com os seguintes desdobramentos:

RECEITAS CORRENTES	R\$	14.383.454,43
Receita Tributária	R\$	232.330,00
Receita de Contribuições	R\$	0,00
Receita Patrimonial	R\$	76.700,00
Receita Agropecuária	R\$	0,00
Receita Industrial	R\$	0,00
Receita de Serviços	R\$	400,00
Transferências Correntes	R\$	14.725.791,66
Outras Receitas Correntes	R\$	593.430,00
DEDUÇÕES DE RECEITAS	R\$	(1.245.197,23)
RECEITAS DE CAPITAL	R\$	3.504.224,57
Operações de Créditos	R\$	4.000,00
Alienação de Bens	R\$	40.000,00
Transferências de Capital	R\$	2.966.440,00
Outras Receitas de Capital	R\$	493.784,57
TOTAL DA RECEITA	R\$	17.887.679,00

SEÇÃO II

DA FIXAÇÃO DA DESPESA

Art. 4º - O Valor total da fixação da despesa é igual ao da previsão da Receita, cumprindo assim, o Princípio do Equilíbrio Orçamentário, a qual será realizada segundo a apresentação dos anexos integrantes desta Lei, obedecendo à classificação institucional, funcional-programática, distribuídas da seguinte maneira:

I - DESPESA POR CLASSIFICAÇÃO INSTITUCIONAL

01.01.00 – CÂMARA MUNICIPAL	R\$	796.000,00
02.01.00 – SECRETARIA MUNICIPAL DE GOVERNO	R\$	602.490,00
02.02.00 – SECRETARIA MUNICIPAL DE ADMINISTRAÇÃO, PLANEJAMENTO E FINANÇAS	R\$	2.886.600,00
02.03.00 - CONTROLADORIA GERAL DO MUNICÍPIO	R\$	90.120,00
02.04.00 – SECRETARIA MUNICIPAL DE EDUCAÇÃO, ESPORTES, LAZER E TURISMO	R\$	2.749.340,00
02.04.01 – FUNDO DE MANUTENÇÃO E DESENVOLVIMENTO DA EDUCAÇÃO BÁSICA-FUNDEB	R\$	3.172.950,00
02.05.00 – SECRETARIA MUNICIPAL DE SAÚDE, SANEAMENTO, MEIO AMBIENTE E RECURSOS HÍDRICOS	R\$	79.220,00
02.05.01 – FUNDO MUNICIPAL DE SAÚDE-FMS	R\$	3.593.710,00
02.06.00 – SECRETARIA MUNICIPAL DE AGRICULTURA, ABASTECIMENTO E TRANSPORTE	R\$	636.570,00
02.07.00 – SECRETARIA MUNICIPAL DE OBRAS SERVIÇOS PÚBLICOS, HABITAÇÃO E URBANISMO	R\$	2.261.170,00
02.08.00 – SECRETARIA MUNICIPAL DE CULTURA E COMUNICAÇÃO	R\$	220.251,00
02.09.00 – SECRETARIA MUNICIPAL DE ASSISTÊNCIA SOCIAL E CIDADANIA	R\$	484.170,00
02.09.01 – FUNDO MUNICIPAL DE ASSISTÊNCIA SOCIAL – F.M.A.S.	R\$	315.088,00
TOTAL	R\$	17.887.679,00

II - DESPESA POR FUNÇÃO DE GOVERNO

01 – LEGISLATIVA	R\$	796.000,00
02 – JUDICIARIA	R\$	0,00
03 – ESSENCIAL A JUSTIÇA	R\$	0,00
04 – ADMINISTRAÇÃO	R\$	3.204.350,00
05 – DEFESA NACIONAL	R\$	0,00
06 – SEGURANCA PUBLICA	R\$	0,00
07 – RELAÇÕES EXTERIORES	R\$	0,00
08 – ASSISTENCIA SOCIAL	R\$	799.258,00
09 – PREVIDÊNCIA SOCIAL	R\$	0,00
10 – SAUDE	R\$	3.593.710,00
11 – TRABALHO	R\$	0,00
12 – EDUCAÇÃO	R\$	5.522.920,00
13 – CULTURA	R\$	250.261,00
14 – DIREITOS A CIDADANIA	R\$	0,00
15 – URBANISMO	R\$	685.530,00
16 – HABITACAO	R\$	140.100,00
17 – SANEAMENTO	R\$	940.310,00
18 – GESTAO AMBIENTAL	R\$	74.090,00
19 – CIÊNCIA E TECNOLOGIA	R\$	0,00
20 – AGRICULTURA	R\$	606.470,00
21 – ORGANIZAÇÃO AGRÁRIA	R\$	0,00
22 – INDÚSTRIA	R\$	0,00
23 – COMÉRCIO E SERVIÇOS	R\$	60.040,00
24 – COMUNICACOES	R\$	30.110,00
25 – ENERGIA	R\$	50.070,00
26 – TRANSPORTE	R\$	445.150,00
27 – DESPORTO E LAZER	R\$	269.280,00
28 – ENCARGOS ESPECIAIS	R\$	350.030,00
99 – RESERVA DE CONTINGÊNCIA	R\$	70.000,00
TOTAL DA DESPESA	R\$	17.887.679,00

Art. 5º - Em conformidade com a Lei de Responsabilidade Fiscal - LRF foi destinado para Reserva de Contingência o valor de R\$ 70.000,00 (oitenta mil reais) que corresponde ao percentual de 0,49% da Receita Corrente Líquida as quais serão destinados ao atendimento dos passivos contingentes, intempéries, outros riscos e eventos fiscais imprevistos.

Art. 6º - Na hipótese de não utilização da reserva de contingência nos fins previsto no art. 5º, inciso III, alínea “b” da Lei Complementar Federal nº 101, de 04 de maio de 2000, até 31 de agosto de 2018, a dotação correspondente poderá ser anulada para abertura de créditos Adicionais.

CAPÍTULO II

DAS AUTORIZAÇÕES DO PODER EXECUTIVO

Art. 7º - Fica o Poder Executivo autorizado, durante o exercício de 2018:

I. Abrir créditos Adicionais Suplementares com recursos provenientes de superávit financeiro, excesso de arrecadação nos termos do artigo 43, § 1º, I, da Lei Federal n.º 4.320, de 17 de março de 1964;

II. Abrir Créditos Adicionais Suplementares até o limite de 20%, (cinquenta por cento) do total da despesa fixadas na presente Lei, com recursos resultantes de anulação parcial ou total de dotações, observando o disposto no art. 43, § 1º, inciso III, da Lei Federal n.º 4.320, de 17 de março de 1964;

III. Abrir Créditos Adicionais Suplementares com recursos financeiros arrecadados e não previstos na presente Lei, provenientes de convênios, contratos, repasses, transferências ou congêneres, até o limite dos valores arrecadados;

IV - Realizar operações de crédito por até o limite de 10% do total das receitas correntes.

Art. 8º - Ficam excluídos do limite fixado no inciso II, do art. 7º desta Lei, os Créditos Adicionais Suplementares para:

I – Destinados a suprir insuficiência no atendimento de despesas dos grupos:

- I. Pessoal e encargos Sociais;
- II. Cumprimento de sentença judicial;
- III. Serviços da Dívida Pública;
- IV. Despesas de Exercício anteriores.

II – Destinados a suprir insuficiência no atendimento de despesa por função:

- a) Saúde;
- b) Assistência;
- c) Previdência;
- d) Os relacionados à manutenção e desenvolvimento do ensino, a fim de cumprir os art. 198 e 212 da Constituição Federal.

Art. 9º - Para efeito da Execução Orçamentária, a discriminação e inclusão dos elementos em cada grupo de despesas das atividades e projetos constantes na presente Lei e de Créditos Adicionais Suplementares, serão efetuadas mediante registro contábil diretamente no sistema informatizado de execução financeiro e do Orçamento.

**CAPÍTULO III
DAS DISPOSIÇÕES FINAIS**

Art. 10 - O Poder Executivo no interesse da Administração fará cumprir o que determina os objetivos e metas para as despesas de capital e as decorrentes delas, elencadas no Plano Plurianual, além de tornar efetivo o que determina a Lei de Diretrizes Orçamentárias para o Exercício Financeiro de 2.018.

Art. 11 - Esta Lei entrará em vigor no dia primeiro de janeiro de 2.018, revogadas as disposições em contrário.

Edson Ribeiro Costa
Prefeito Municipal

Sancionada, numerada, registrada e publicada a presente Lei no Gabinete do Prefeito Municipal de Brejo do Piauí (PI), aos ???dezenove dias do mês de dezembro do ano de dois mil e dezessete e, encaminhada à imprensa para publicação oficial.

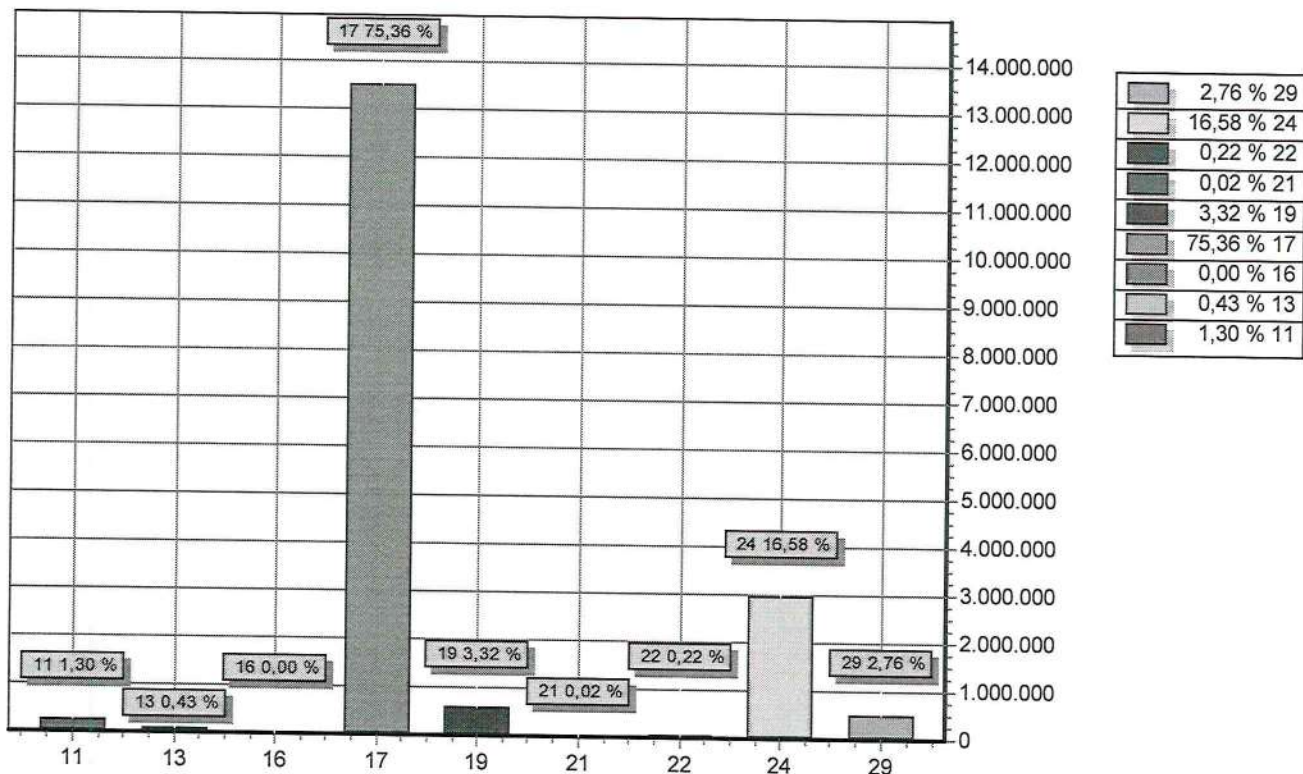

Jânice Benevides Rodrigues
Chefe de Gabinete
Portaria nº 035/2017



CODIGO	PREVISTO
11	232.330,00
13	76.700,00
16	400,00
17	13.480.594,43
19	593.430,00
21	4.000,00
22	40.000,00
24	2.966.440,00
29	493.784,57
TOTAL	17.887.679,00

 EDSON RIBEIRO COSTA
 PREFEITO MUNICIPAL
 229.353.633-53

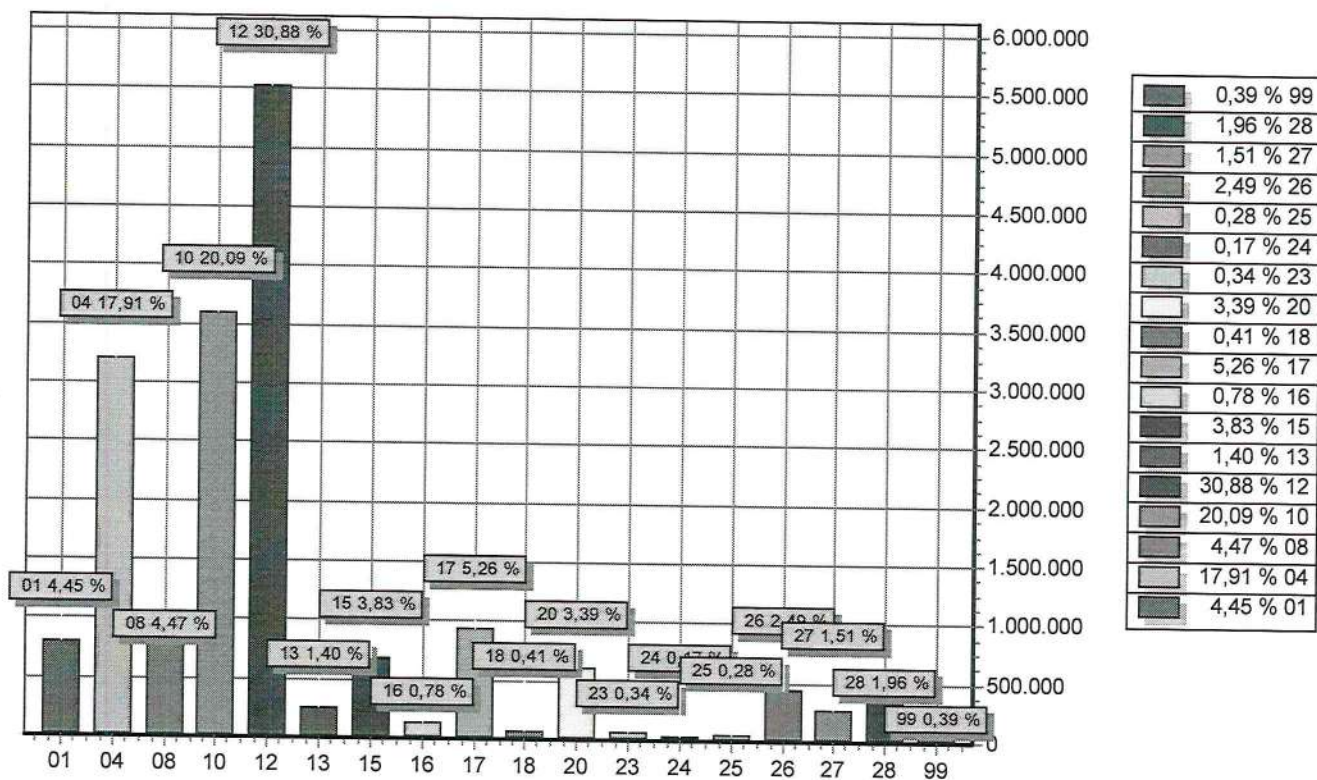
 JOANA MÁRCIA ALVES DE M. OLIVEIRA
 CONTADORA-CRC/PI 5.390/0-0
 471.011.213-49



FUNÇÃO	DOTAÇÃO
01 Legislativa	796.000,00
04 Administração	3.204.350,00
08 Assistência Social	799.258,00
10 Saúde	3.593.710,00
12 Educação	5.522.920,00
13 Cultura	250.261,00
15 Urbanismo	685.530,00
16 Habitação	140.100,00
17 Saneamento	940.310,00
18 Gestão Ambiental	74.090,00
20 Agricultura	606.470,00
23 Comércio e Serviços	60.040,00
24 Comunicações	30.110,00
25 Energia	50.070,00
26 Transporte	445.150,00
27 Desporto e Lazer	269.280,00
28 Encargos Especiais	350.030,00
99 Reserva de Contingência	70.000,00
TOTAL	17.887.679,00



MUNICÍPIO DE BREJO DO PIAUÍ

AV. JOSE GOMES CHAVES, 81

01.612.567/0001-81

Exercício: 2018

DESPESA ORÇADA POR FUNÇÃO

EDSON RIBEIRO COSTA
PREFEITO MUNICIPAL
229.353.633-53

JOANA MÁRCIA ALVES DE M. OLIVEIRA
CONTADORA-CRC/PI 5.390/0-0
471.011.213-49

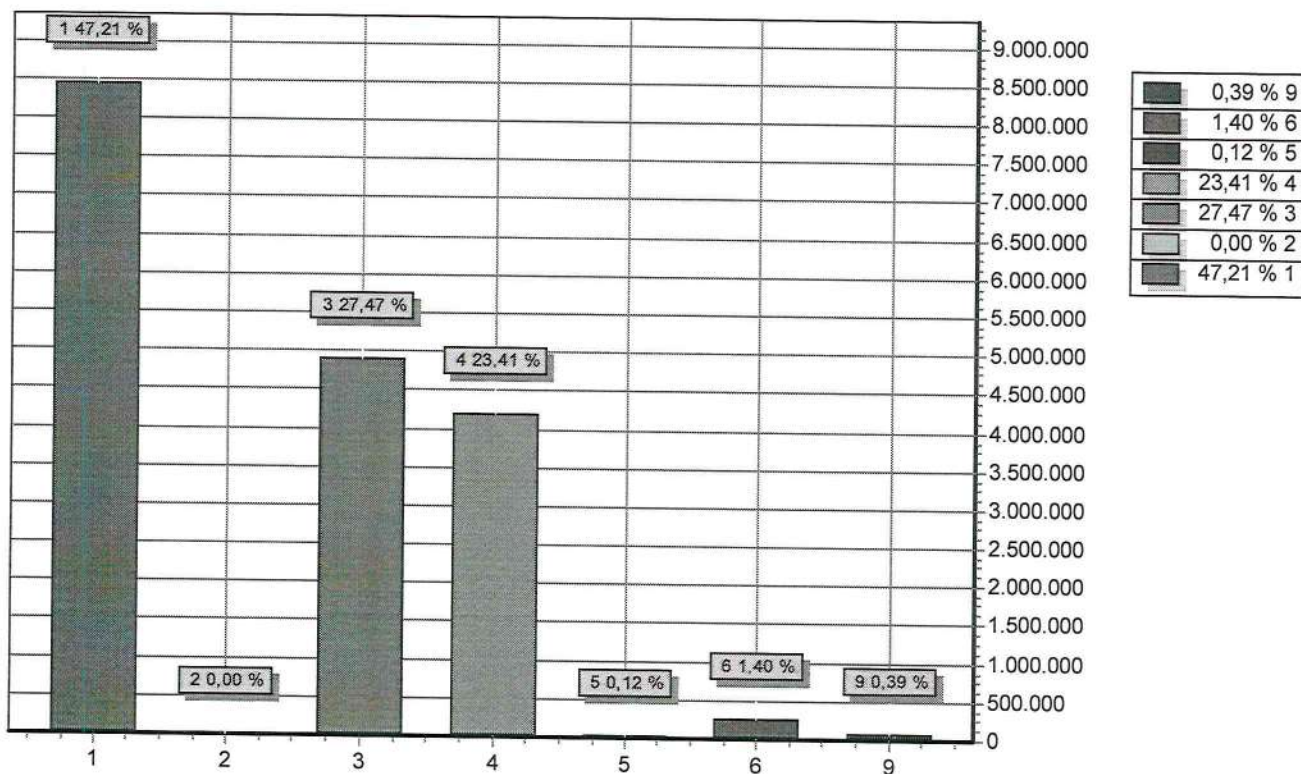

GRUPO	DOTAÇÃO
1 PESSOAL E ENCARGOS SOCIAIS	8.445.240,00
2 JUROS E ENCARGOS DA DÍVIDA	30,00
3 OUTRAS DESPESAS CORRENTES	4.912.989,00
4 INVESTIMENTOS	4.188.360,00
5 INVERSÕES FINANCEIRAS	21.060,00
6 AMORTIZAÇÃO DA DÍVIDA	250.000,00
9 RESERVA DE CONTINGÊNCIA	70.000,00
TOTAL	17.887.679,00



EDSON RIBEIRO COSTA
PREFEITO MUNICIPAL
229.353.633-53



JOANA MÁRCIA ALVES DE M. OLIVEIRA
CONTADORA-CRC/PI 5.390/0-0
471.011.213-49

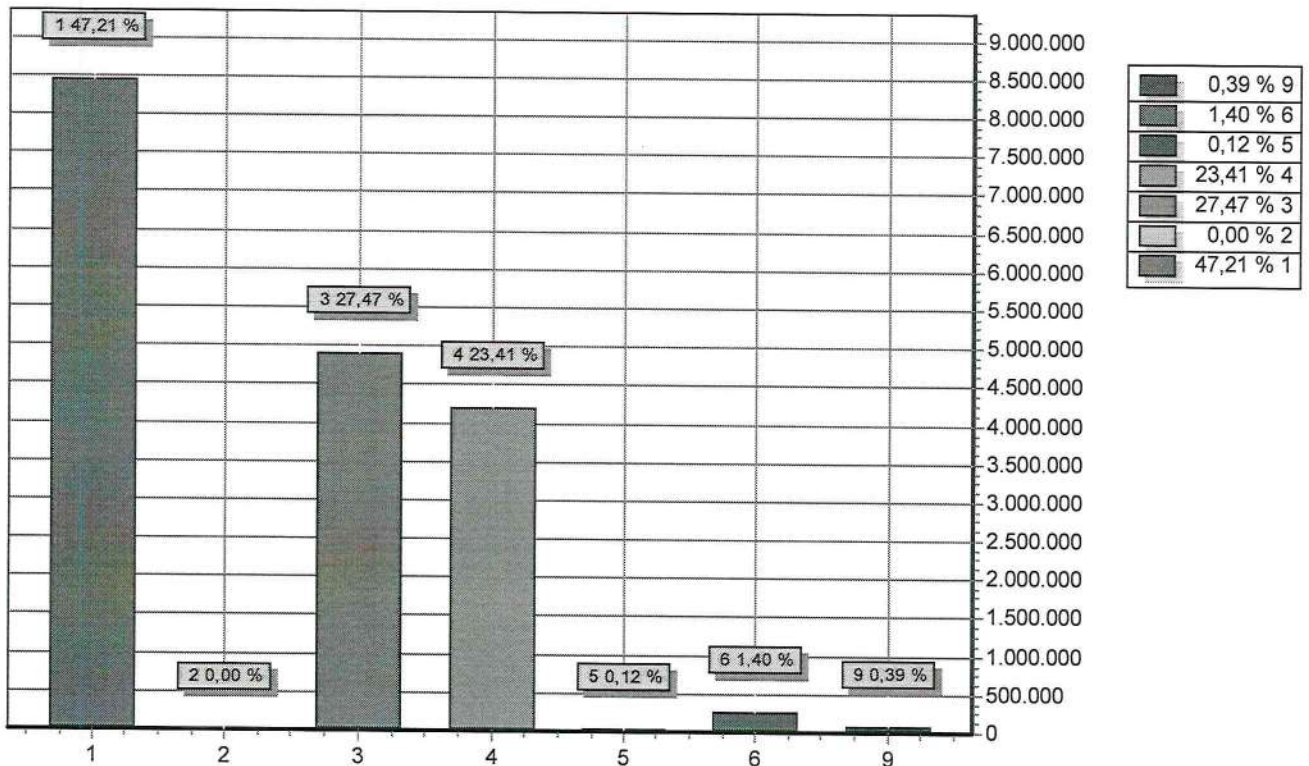

GRUPO	DOTAÇÃO
1 PESSOAL E ENCARGOS SOCIAIS	8.445.240,00
2 JUROS E ENCARGOS DA DÍVIDA	30,00
3 OUTRAS DESPESAS CORRENTES	4.912.989,00
4 INVESTIMENTOS	4.188.360,00
5 INVERSÕES FINANCEIRAS	21.060,00
6 AMORTIZAÇÃO DA DÍVIDA	250.000,00
9 RESERVA DE CONTINGÊNCIA	70.000,00
TOTAL	17.887.679,00

Edson Ribeiro Costa

EDSON RIBEIRO COSTA
 PREFEITO MUNICIPAL
 229.353.633-53

Joana Márcia Alves de M. Oliveira

JOANA MÁRCIA ALVES DE M. OLIVEIRA
 CONTADORA-CRC/PI 5.390/0-0
 471.011.213-49

**MUNICÍPIO DE BREJO DO PIAUÍ**

AV. JOSE GOMES CHAVES, 81 - CNPJ:01.612.567/0001-81

Orçamento Programa - Exercício de 2018

TABELA EXPLICATIVA - EVOLUÇÃO DA RECEITA

(Inc. III, Art. 22º)

Codigo	Discriminação	Receita Arrecadada				Receita Prevista	
		2014	2015	2016	2017	2018	
1000.00.0.0	RECEITAS CORRENTES						
1100.00.0.0	IMPOSTOS, TAXAS E CONTRIBUIÇÕES DE ME	212.452,42	213.717,77	296.114,67	232.200,00	232.330,00	
1200.00.0.0	CONTRIBUIÇÕES						
1300.00.0.0	RECEITA PATRIMONIAL	58.445,33	53.369,72	54.902,55	65.590,00	76.700,00	
1400.00.0.0	RECEITA AGROPECUÁRIA						
1500.00.0.0	RECEITA INDUSTRIAL						
1600.00.0.0	RECEITA DE SERVIÇOS	30.040,25			400,00	400,00	
1700.00.0.0	TRANSFERÊNCIAS CORRENTES	10.571.146,72	11.409.132,62	12.738.324,20	13.313.570,00	14.725.791,66	
1900.00.0.0	OUTRAS RECEITAS CORRENTES	14.059,19	61.468,62	91.623,69	243.560,00	593.430,00	
	Sub Total	10.886.143,91	11.737.688,73	13.180.965,11	13.855.320,00	15.628.651,66	
2000.00.0.0	RECEITAS DE CAPITAL						
2100.00.0.0	OPERAÇÕES DE CRÉDITO				4.000,00	4.000,00	
2200.00.0.0	ALIENAÇÃO DE BENS				4.000,00	40.000,00	
2300.00.0.0	AMORTIZAÇÃO DE EMPRÉSTIMOS						
2400.00.0.0	TRANSFERÊNCIAS DE CAPITAL	2.412.203,56	1.174.480,75	1.152.544,42	2.834.490,00	2.966.440,00	
2900.00.0.0	OUTRAS RECEITAS DE CAPITAL					493.784,57	
	Sub Total	2.412.203,56	1.174.480,75	1.152.544,42	2.842.490,00	3.504.224,57	
7000.00.0.0	RECEITAS CORRENTES - INTRA OFSS						
	Sub Total	0,00	0,00	0,00	0,00	0,00	
8000.00.0.0	RECEITAS DE CAPITAL - INTRA OFSS						
	Sub Total	0,00	0,00	0,00	0,00	0,00	



MUNICÍPIO DE BREJO DO PIAUÍ
AV. JOSE GOMES CHAVES, 81 - CNPJ: 01.612.567/0001-81

Orçamento Programa - Exercício de 2018

TABELA EXPLICATIVA - EVOLUÇÃO DA RECEITA
(Inc. III, Art. 22º)

Codigo	Discriminação	Receita Arrecadada				Receita Prevista	
		2014	2015	2016	2017	2018	
9000.00.0.0	(R) DEDUÇÕES DA RECEITA	-1.295.851,51	-1.356.591,99	-1.541.274,27	-1.552.290,00	-1.245.197,23	
9500.00.0.0	(R) DEDUÇÕES DO FUNDEB	-1.295.851,51	-1.356.591,99	-1.541.274,27	-1.552.290,00	-1.245.197,23	
	Sub Total	-1.295.851,51	-1.356.591,99	-1.541.274,27	-1.552.290,00	-1.245.197,23	
TOTAL		12.002.495,96	11.555.577,49	12.792.235,26	15.145.520,00	17.887.679,00	

EDSON RIBEIRO COSTA
PREFEITO MUNICIPAL
229.353.633-53

JOANA MÁRCIA ALVES DE M. OLIVEIRA
CONTADORA-CRC/PI 5.390/0-0
471.011.213-49

**MUNICÍPIO DE BREJO DO PIAUÍ**

AV. JOSE GOMES CHAVES, 81 - CNPJ:01.612.567/0001-81

Orçamento Programa - Exercício de 2018

TABELA EXPLICATIVA - EVOLUÇÃO DA DESPESA

(Inc. III, Art. 22)

Página 1

Codigo	Discriminação	DESPESA		
		Realizada 2016	Fixada 2017	Prevista 2018
DESPESAS CORRENTES				
3 1	PESSOAL E ENCARGOS SOCIAIS	6.517.004,08	7.403.040,00	8.445.240,00
3 2	JUROS E ENCARGOS DA DÍVIDA		30,00	30,00
3 3	OUTRAS DESPESAS CORRENTES	4.127.977,32	4.979.960,00	4.912.989,00
	Sub Total	10.644.981,40	12.383.030,00	13.358.259,00
DESPESAS DE CAPITAL				
4 4	INVESTIMENTOS	1.632.928,20	3.345.900,00	4.188.360,00
4 5	INVERSÕES FINANCEIRAS		1.070,00	21.060,00
4 6	AMORTIZAÇÃO DA DÍVIDA	119.722,24	200.000,00	250.000,00
	Sub Total	1.752.650,44	3.546.970,00	4.459.420,00
RESERVA DE CONTINGÊNCIA				
9 9	RESERVA DE CONTINGÊNCIA		70.000,00	70.000,00
	Sub Total	0,00	70.000,00	70.000,00
	TOTAL	12.397.631,84	16.000.000,00	17.887.679,00

EDSON RIBEIRO COSTA
PREFEITO MUNICIPAL
229.353.633-53JOANA MÁRCIA ALVES DE M. OLIVEIRA
CONTADORA-CRC/PI 5.390/0-0
471.011.213-49



MUNICÍPIO DE BREJO DO PIAUÍ

AV. JOSE GOMES CHAVES, 81 - CNPJ: 01.612.567/0001-81

Orçamento Programa - Exercício de 2018

Página 1

LeiData

TABELA EXPLICATIVA - DEMONSTRAÇÃO DA DESPESA POR PROGRAMA

Código	Discriminação	Valor
0001	DESENVOLVIMENTO DA EDUCAÇÃO DE QUALIDADE	5.200.780,00
0002	SAÚDE HUMANIZADA, ÁGIL E RESOLUTA	3.593.710,00
0003	FORTALECIMENTO DOS DIREITOS DE CIDADANIA	2.200,00
0004	GESTÃO ADMINISTRATIVA EFICIENTE	4.326.390,00
0005	GESTÃO DA ASSISTÊNCIA SOCIAL	397.078,00
0006	QUALIDADE DE VIDA E RESPEITO AO MEIO AMBIENTE	274.370,00
0007	MORADIA DIGNA PARA AS FAMÍLIAS	140.140,00
0008	INCENTIVO AO DESENVOLVIMENTO ECONÔMICO	142.240,00
0009	QUALIFICAÇÃO SOCIAL E PROFISSIONAL	10.020,00
0010	DESENVOLVIMENTO E INFRAESTRUTURA RURAL	729.540,00
0011	DESENVOLVIMENTO URBANO	1.584.850,00
0012	DESENVOLVIMENTO E PROMOÇÃO CULTURAL	250.251,00
0013	PLANEJAMENTO GOVERNAMENTAL	370.110,00
0014	DESENVOLVIMENTO E MODERNIZAÇÃO LEGISLATIVA	796.000,00
0999	RESERVA DE CONTINGÊNCIA	70.000,00
	TOTAL	17.887.679,00

EDSON RIBEIRO COSTA
PREFEITO MUNICIPAL
229.353.633-53

JOANA MÁRCIA ALVES DE M. OLIVEIRA
CONTADORA-CRC/PI 5.390/0-0
471.011.213-49

TABELA EXPLICATIVA - RELAÇÃO DE PROJETOS

Código	Discriminação	Valor
1001	REST. REFORMAR E EQUIPAR PREDIO DA CÂMARA MUNICIPAL	30.000,00
1002	CONST. REST. E EQUIPAR PRDIO SEC. BEM ESTAR SOCIAL	20,00
1003	AQUISIÇÃO DE VEICULO	50.000,00
1004	AMPL. REFORMAR, REST. EQUIPAR PRDIO DA PREF. MUNICIPAL	60.000,00
1005	AQUISIÇÃO DE EQUIP. E MATERIAL PERMANENTE	10.000,00
1006	AQUISIÇÃO DE EQUIP. E MATERIAIS PERMANENTES	30.000,00
1007	AQUISIÇÃO DE IMÓVEIS	20,00
1008	AQUIS. DE EQUIPAMENTOS E MAT. PERMANENTES	40.000,00
1009	CONST., RECUP., EQUIP. CHAFARIZES E CAIXAS D AGUAS	70.030,00
1010	PERFURAR, REST. E EQUIP. POÇOS CACIMBÕES / TUBULARES	100.040,00
1011	CONST., RECUP. DE AÇUDES, BARRAGENS E BARREIRO	70.020,00
1012	CONTRUIR, AMPLIAR E EQUIPAR ESCOLA FAMILIA AGRICOLA	30.020,00
1013	CONST., AMPL., REST., EQUIP. DE MERCADOS E FEIRAS	30.020,00
1014	AQUISIÇÃO DE TRATOR DE PNEUS E IMPLEMENTOS AGRICOLAS	90.010,00
1015	CONST., AMPL., E REST. DE UNIDADES ESCOLARES	90.000,00
1016	AQUIS. DIV. EQUIP. E MAT. PERMANENTE P/ UNIDADES ESCOLARES	20.000,00
1017	AQUISIÇÃO DE BENS IMÓVEIS	20,00
1018	AQUISIÇÃO DE VEÍCULOS	10,00
1019	CONSTR. AMPL. REST. E EQUIPAR CRECHES	30,00
1020	CONST. E RECUPERAÇÃO DE CALÇAMENTOS	80.020,00
1021	CONSTRUÇÃO PAVIMENTAÇÃO ASFALTICA DE VIAS PÚBLICAS	80.010,00
1022	REALIZ DE OBRAS E AQ. DE EQ. P/ CENTRO DE FORM DA AGRICULTURA	30.020,00
1023	AQUIS. DE EQUIP. E MATERIAL PERMANENTE	10,00
1024	ABERTURA DE RUAS E AVENIDAS	30,00
1025	AQUISIÇÃO DE EQUIPAMENTOS PARA LIMPEZA PÚBLICA	5.020,00
1026	CONST. REST. DE PRAÇAS, PARQUES, JARDINS E OUTROS LOG. PUBLI	50.020,00
1027	CONST. REST. EQUIP. CASAS POPULARES E MELHORIA HABITACIONAL.	70.030,00
1028	CONST., INST., REST. E EQUIPAR LAVANDERIA PÚBLICA	30.030,00
1029	CONST. ESGOT. GALERIAS E CANAIS DE DRENAGENS	10,00
1030	CONST., INST., REST. E EQUIP. POSTOS TELEFÔNICOS	20,00
1031	IMPLANT., AMPL. E EQUIP. ELETRIFICAÇÃO URBANA/RURAL	50.030,00
1032	CONSTRUÇÃO E RESTAURAÇÃO DE ESTRADAS VICINAIS	53.740,00
1033	AQUISIÇÃO DE VEICULO	50.000,00
1034	AQUISIÇÃO DE EQUIPAMENTO E MATERIAL PERMANENTE	20.000,00
1035	CONST. E AMPLIAÇÃO DA REDE DE ABASTECIMENTO D AGUA	90.030,00
1036	CONSTRUIR, RESTAURAR E EQUIP. UNIDADES SANITÁRIAS	90.010,00
1037	CONSTRUIR, RESTAURAR E AMPLIAR ATERRO SANITÁRIO	90.000,00
1038	AQUISIÇÃO DE VEICULO	10,00
1039	CONSTRUIR, AMPLIAR E RESTAURAR POSTOS DE SAÚDE	100.000,00
1040	AQUISIÇÃO DE EQUIP. E MAT. PERM. PARA POSTOS DE SAÚDE	100.000,00
1041	CONST. REST. E EQUIP. CENTRO DE CONVIVÊNCIA DE IDOSOS	20,00
1042	CONSTRUIR, REFORMAR, RESTAURAR E EQUIPAR CISTERNAS	50.030,00
1043	CONSTRUÇÃO E RESTAURAÇÃO DA BIBLIOTECA PÚBLICA	30.020,00
1044	AQUISIÇÃO DE ACERVO PARA BIBLIOTECA PÚBLICA	30,00
1045	CONSTRUIR E RECUPERAR CAMPO DE FUTEBOL	62.010,00
1046	CONSTRUÇÃO / REFORMA DE UNIDADES ESCOLARES	9.500,00
1047	AQUISIÇÃO DE EQUIPAMENTO PARA AS ESCOLAS	5.000,00
1048	AQUISIÇÃO DE BENS IMÓVEIS	20,00
1049	CONSTRUÇÃO, REFORMA E AMPLIAÇÃO DO ESTÁDIO MUNICIPAL	90.020,00
1050	CONSTRUIR REST AMPL E EQUIP MATADOURO PUBL. MUNICIPAL	50.020,00
1051	IMPLANT. E AMPL DE UNID DE BENEF DO PEND DO CAJU	30.010,00
1052	AQUISIÇÃO DE VEÍCULOS/AMBULÂNCIA	130.000,00
1053	AQUISIÇÃO DE IMÓVEL	20,00
1054	CONSTRUIR, REST., REFORMAR E EQUIP. POSTOS DE SAÚDE	20,00
1055	CONSTRUIR, AMPL, REST. E EQUIPAR CRECHES - 40%	20,00
1057	CONSTRUIR, AMPL. REST. E EQUIPAR PR-ESCOLAS - 40%	20,00
1059	CONS., REST. AMPL E EQUIPAR PRÉDIO DA SEC. DE EDUCAÇÃO	10,00
1060	AQUISIÇÃO DE VEÍCULO	90.000,00
1061	EQUIPAR SETOR DE COMUNICAÇÃO	10,00
1062	IMPLANTAR, EQUIPAR E ESTRUTURAR GUARDA MUNICIPAL	10,00
1063	AQUISIÇÃO DE EQUIPAMENTOS E MATERIAIS PERMANENTES	5.000,00
1064	AQUISIÇÃO DE BENS IMÓVEIS	20,00
1065	IMPL E AMPL DO AGROIND DE BENEF DO CAJU E OUT FRUTOS REGIONA	30.010,00
1066	CONSTRUIR E EQUIPAR CONSULTÓRIO ODONTOLÓGICO	30,00
1067	AQUISIÇÃO DE MATERIAIS E EQUIPAMENTOS PERMANENTES	35.010,00
1068	AQUISIÇÃO DE VEÍCULOS	30,00
1069	CONST. REST. AMPLIAÇÃO E EQUIPAR PRDIO DO CRAS/CREAS	5.030,00
1070	IMPLANTAÇÃO DE SISTEMA DE ESGOTAMENTO SANITÁRIO	70.010,00

**MUNICÍPIO DE BREJO DO PIAUÍ**

AV. JOSE GOMES CHAVES, 81 - CNPJ: 01.612.567/0001-81

Orçamento Programa - Exercício de 2018

TABELA EXPLICATIVA - RELAÇÃO DE PROJETOS

Código	Discriminação	Valor
1071	CONSTRUÇÃO DE SISTEMA SIMPL. DE ABASTECIMENTO D AGUA	140.010,00
1072	AQUISIÇÃO DE PATRULHA MECANIZADA	90.010,00
1073	CONST., REST., AMPLIAR E EQUIPAR TERMINAL RODOVIÁRIO	50.020,00
1074	IMPL. SISTEMA DE INFRA ESTRUT. TURISTICA NO MUNICIPIO	30.020,00
1075	CONST. REST. AMPLIAR E EQUIPAR CENTRO DE ARTESANATO	30.020,00
1076	FORTELECIMENTO DA PISCICULTURA	30.020,00
1077	CONST.RECUP. E REST DE ESTRADAS, BUEIROS E PASSAGEM MOLHADA	50.020,00
1078	AQUISIÇÃO DE VEÍCULO	20.000,00
1079	CONSTRUIR, REST. E REFORMAR PRDIO DA CONTROLADORIA	10,00
1080	AQUISIÇÃO DE VEÍCULO	30.000,00
1081	AQUISIÇÃO DE VEÍCULO	10,00
1082	AQUISIÇÃO DE VEÍCULO	70.000,00
1083	AQUISIÇÃO DE IMÓVEL	1.600,00
1084	AQUISIÇÃO DE EQUIPAMENTOS E/OU MATERIAL PERMANENTE	10.000,00
1085	CONSTRUIR / RECUPERAR QUADRAS E GINÁSIOS DE ESPORTES	90.010,00
1086	CONSTRUÇÃO DE QUADRAS EM UNIDADES ESCOLARES	122.010,00
1087	CONST. REST. AMPLIAR E EQUIPAR CASA DE FARINHA	30.020,00
1088	AQUIS. DE EQUIP. P/ DEPARTAMENTO ALMOXARIFADO E PATRIMÔNIO	10,00
1089	CONSTRUÇÃO E REFORMA DE CEMITÉRIO PÚBLICO	50.020,00
1091	CONSTRUIR, AMPL. REFORMAR E EQUIPAR UNIDADE MISTA DE SAÚDE	20,00
1092	INDENIZAÇÕES E DESAPROPRIAÇÕES	40.000,00
1093	RECUP.E DESASSOREAMENTO DE AÇUDES, BARRAGENS E BARREIROS	74.020,00
1094	AQUISIÇÃO DE PATROL	70.000,00
1095	AQUISICAO DE TRATORES E/OU IMPLEMENTOS AGRICOLAS	70.030,00
1096	CONSTRUIR E EQUIPAR ACADEMIA AO AR LIVRE	20,00
1097	IMPLANTACAO DO PROGRAMA PROINFO/TELECENTRO	20,00
1098	URBANIZAÇÃO PÚBLICA DE RUAS E AVENIDAS	30.070,00
1099	CONSTRUCAO DE PORTAL PÚBLICO	30.030,00
1100	CONTRUCAO E RECUPERACAO DE PONTE	70.020,00
1101	IMPLANTAÇÃO DE SEGURANÇA E EDUCAÇÃO DE TRÂNSITO	30.020,00
1102	CONSTRUIR, RESTAURAR E EQUIPAR COZINHA COMUNITÁRIA	30.030,00
1103	CONST. REST. E EQ.CASAS POPULARES E MELHORIA HABITACIONAL RURAL	70.030,00
1104	CONSTRUIR E EQUIPAR ACADEMIA AO AR LIVRE	50.010,00
1105	CONSTRUIR,AMPLIAR,REST.EQUIPAR UPA-UNIDADE DE PRONTO ATENDIMENTO	20,00
1106	CONSTRUIR,AMPLIAR,REST.EQUIPAR UNIDADES DE SAÚDE	80.000,00
1107	AQUISIÇÃO E UNIDADE ODONTOLÓGICA MÓVEL	10,00
1108	CONSTRUIR,AMPL,REST.E EQUIPAR UBS-UNIDADE BÁSICA DE SAÚDE	80.020,00
1109	AQUISIÇÃO DE AMBULÂNCIA UTI MÓVEL	120.000,00
1110	AQUISIÇÃO DE VEÍCULOS	10,00
1111	CONST.REFOR.RESTAURAR OBRAS PUBLICAS	110.000,00
Total		4.199.400,00

EDSON RIBEIRO COSTA
PREFEITO MUNICIPAL
229.353.633-53



JOANA MÁRCIA ALVES DE M. OLIVEIRA
CONTADORA-CRC/PI 5.390/0-0
471.011.213-49



TABELA EXPLICATIVA - RELAÇÃO DE ATIVIDADES

Código	Discriminação	Valor
2001	CONTRIBUIÇÃO A ENTIDADES	10.600,00
2002	MANUTENÇÃO DA CÂMARA MUNICIPAL	585.600,00
2003	ENCARGOS COM ASSESSORIA JURÍDICA TEC. ADMINISTRATIVA	75.800,00
2004	ENCARGOS COM ASSESSORIA JURÍDICA	140.060,00
2005	MANUTENÇÃO DA SECRETARIA MUNICIPAL DE GOVERNO	370.080,00
2006	CONTRIBUIÇÃO A ENTIDADE	30.020,00
2007	ENCARGOS COM ASSESSORIA DE IMPRENSA	70,00
2008	ADMINISTRAÇÃO DA JUNTA DO SERVIÇO MILITAR	2.090,00
2009	ENCARGOS COM A SEGURANÇA PÚBLICA	40,00
2010	MANUTENÇÃO E ENCARGOS DA SECRETARIA	1.331.050,00
2011	INDENIZAÇÃO ADMINISTRATIVA E SENTENÇAS JUDICIAIS	150.030,00
2012	MANUTENÇÃO DO DEPARTAMENTO DE TRIBUTAÇÃO	40,00
2013	TREINAMENTO E CAPACITAÇÃO DE PESSOAL	30,00
2014	MANUT. DOS SERVIÇOS DE CONTROLE INTERNO E CONTÁBEIS	110.070,00
2015	MANUTENÇÃO DE SERVIÇOS TELEFÔNICOS	20,00
2016	ENCARGO COM A CEPISA	185.000,00
2017	PROGRAMA DINHEIRO DIRETO NA ESCOLA - PDDE	9.720,00
2018	ENCARGOS COM OBRIGAÇÕES PATRONAIS	340.030,00
2019	MANUT.DO CRAS(PBVIII-EQUIPE VOLANTE)	17.040,00
2020	ENCARGOS COM PASEP	100.000,00
2021	ENCARGOS COM A AGESPISA	80.000,00
2022	MANUTENÇÃO DOS SERVIÇOS POSTAIS	20,00
2023	ENCARGOS COM A RETRANSMISSÃO DO SINAL DE TV	30.020,00
2024	MANUTENÇÃO DOS SERVIÇOS DE RADIODIFUSÃO	30,00
2025	MANUTENÇÃO DOS SERVIÇOS DE TRANSPORTES	20.060,00
2026	ENCARGOS DA DÍVIDA INTERNA	250.030,00
2027	RESERVA DE CONTIGÊNCIA	70.000,00
2028	MANUT. DE POÇOS, CHAFARIZES E CAIXAS D AGUAS	35.060,00
2029	PRESERVAÇÃO AMBIENTAL DOS PARQUES PÚBLICOS	70,00
2030	MANUTENÇÃO DA SECRETARIA MUNICIPAL DE AGRICULTURA	124.070,00
2031	APOIO A PRODUÇÃO AGRÍCOLA	2.030,00
2032	PROGRAMA DE DISTRIBUIÇÃO DE SEMENTES E MUDAS	30,00
2033	MANUTENÇÃO DO PROGRAMA BRASIL ALFABETIZADO	90,00
2034	MANUTENÇÃO DE MERCADOS, FEIRAS E MATADOURO PÚBLICO MUNICIPAL	90,00
2035	DISPONDÍOS COM O SALÁRIO EDUCAÇÃO - QSE	94.200,00
2036	ADMINISTRAÇÃO E ENCARGOS DA SECRETARIA	312.120,00
2037	ADMINISTRAÇÃO DO ENSINO FUNDAMENTAL	1.195.080,00
2038	MANUT. DO PROG. DE ALIMENTAÇÃO PR-ESCOLAR - PNAP	6.000,00
2039	MANUTENÇÃO DOS SERVIÇOS DA CONTROLADORIA GERAL DO MUNICÍPIO	85.110,00
2040	MANUT. DO PROG. NACIONAL DE ALIMENTAÇÃO ESCOLAR - PNAE	99.400,00
2041	ENCARGOS C/ TRANSP. ESCOLAR DE ALUNOS DO ENSINO FUNDAMENTAL	200.210,00
2043	ENCARGOS COM O ENSINO PROFISSIONALIZANTE	30,00
2044	ENCARGOS COM O ENSINO SUPERIOR	30,00
2045	ENCARGOS COM MANUTENÇÃO DE CRECHES	110,00
2046	MANUTENÇÃO DO ENSINO PRE-ESCOLAR	11.070,00
2047	MANUTENÇÃO DO PROGRAMA DE EDUCAÇÃO DE JOVENS E ADULTOS	19.090,00
2048	ENC. C/ BOLSA EST. MAT. PED. RES. TRANSP. ESCOLAR	60.500,00
2049	TREINAMENTO E CAPACITAÇÃO DE PESSOAL	10.020,00
2050	ENCARGOS COM A EDUCAÇÃO ESPECIAL	10.110,00
2051	PROGRAMA ALFABETIZAÇÃO SOLIDÁRIA	40,00
2052	IMPLANTAÇÃO DO PLANO DIRETOR	30,00
2053	ADMINISTRAÇÃO E ENCARGOS DA SECRETARIA	220.040,00
2054	URBANIZAÇÃO DE VIAS E OUTROS LOGRAD. PÚBLICOS	30,00
2055	PROGRAMA NACIONAL DE ALIMENTAÇÃO EM CRECHE - PNAC	10,00
2056	MANUTENÇÃO DOS SERVIÇOS DE LIMPEZA PÚBLICA	40.090,00
2057	MANUTENÇÃO DE CEMITRIOS E SERVIÇOS FUNERÁRIOS	90,00
2058	MANUT. CONSERV. PRAÇAS, PARQUES, JARDINS E OUTROS LOG.PÚBLICOS	20.030,00
2059	PLANO DE SANEAMENTO BÁSICO E DO PLANO MUNICIPAL DE GESTÃO INTEGRADA DE RESÍDUOS SÓLIDOS	25.030,00

**MUNICÍPIO DE BREJO DO PIAUÍ**

AV. JOSE GOMES CHAVES, 81 - CNPJ: 01.612.567/0001-81

Orçamento Programa - Exercício de 2018

Página 2

TABELA EXPLICATIVA - RELAÇÃO DE ATIVIDADES

Código	Discriminação	Valor
2060	MANUTENÇÃO DOS SERVIÇOS DE ILUMINAÇÃO PÚBLICA	40,00
2061	MANUTENÇÃO E CONSERV. DE ESTRADAS VICINAIS E RODOVIAS	61.260,00
2062	MANUTENÇÃO DO DEPARTAMENTO DE ALMOX. E PATRIMÔNIO	80,00
2063	ADMINISTRAÇÃO DA SEC. MUN. DE SAÚDE E SANEAMENTO	5.100,00
2065	MANUTENÇÃO E ENCARGOS DE ASSISTÊNCIA MÉDICA	1.670.750,00
2066	AQUISIÇÃO DE MATERIAIS E MEDICAMENTOS	350.010,00
2067	MANUTENÇÃO E CONSERVAÇÃO DOS POSTOS DE SAÚDE	30,00
2068	MANUT. PROG. DE ERRAD. E CONTROLE DE DOENÇAS-ECD/PPI	77.070,00
2069	MANUT. DE CASAS POPULARES E MELHORIA HABITACIONAL	40,00
2070	ENCARGOS COM VIGILÂNCIA E INSPEÇÃO SANITÁRIA	100,00
2071	ADMINISTRAÇÃO GERAL	302.080,00
2072	ASSISTÊNCIA INTEGRAL A INFÂNCIA E AO ADOLESCENTE-SCFV	40,00
2073	MANUT.DO PROG.DE ERRADICAÇÃO DO TRAB.INFANTIL/PVMC-SCFV	80,00
2074	PROGRAMA DE ATENÇÃO AO IDOSO-SCFV	19.799,00
2075	MANUTENÇÃO E CONSERVAÇÃO DO C.C.I-SCFV	30,00
2076	ATENDIMENTO DE EMERGÊNCIA A CALAMIDADE	40,00
2077	PROGRAMA IGD-BF-ÍNDICE DE GESTÃO DESCENT.B.FAMILIA	30.030,00
2078	PROT.SOCIAL ESPECIAL A PESSOA DEFICIENTE-PSE A P DEFICIENTE	40,00
2079	ADMINISTRAÇÃO DO FMAS	24.889,00
2080	ENCARGOS COM PUBLICAÇÕES DE EDITAIS E NOTAS	60.020,00
2081	APOIO A PESSOAS CARENTES	4.059,00
2082	ACOMPANHAMENTO E REVISÃO DO BPC	30,00
2083	ENCARGOS C/ ASSINATURAS DE REVISTAS E JORNAIS	20,00
2084	MANUTENÇÃO DO DEPARTAMENTO DE CULTURA	80.121,00
2085	APOIO AS ATIVIDADES CULTURAIS DO MUNICÍPIO	110.030,00
2086	APOIO AO DESPORTO AMADOR	12.110,00
2087	ENCARGOS COM O DEPARTAMENTO DE ESPORTE	15.110,00
2089	ENCARGOS COM PESSOAL DO MAGISTÉRIO - FUNDEB 60%	2.674.020,00
2090	ENCARGOS COM PESSOAL ADMINISTRATIVO - FUNDEB 40%	433.550,00
2091	TREINAMENTO E QUALIFICAÇÃO	40,00
2092	OUTRAS DESPESAS DE CUSTEIO FUNDEB - 40%	20.010,00
2093	MANUTENÇÃO DO PROGRAMA SAÚDE DA FAMÍLIA - PSF	363.090,00
2094	MANUT. DO Progr. DE AGENTES COMUN. DE SAÚDE - PACS	205.150,00
2095	MANUTENÇÃO DO PROGRAMA DE SAÚDE BUCAL - PSB	260.100,00
2097	MANUTENÇÃO E APOIO AO CONSELHO TUTELAR	112.070,00
2098	PROGRAMA DE ATENÇÃO A CRIANÇA E A FAMÍLIA/PBT-SCFV	50,00
2099	PROJETO AGENTE JOVEM-SCFV-SCFV	70,00
2100	MANUTENÇÃO DOS SERVIÇOS DE TRANSPORTE ESCOLAR	30.060,00
2101	MANUTENÇÃO E ENCARGOS DO ENSINO INFANTIL - 40%	110,00
2102	ENCARGOS PESSOAL DO MAGIST.ENS.INFANTIL - 60%	70,00
2105	MANUTENÇÃO E ENC. COM EDUC. DE JOVENS E ADULTOS - 40%	110,00
2106	ENC. COM O PESSOAL DO MAGIST. EDUC. JOVENS E ADULTOS-60%	70,00
2107	MANUTENÇÃO E ENCARGOS DA EDUCAÇÃO ESPECIAL - 40%	100,00
2108	ENCARGOS COM O PESSOAL DO MAGIST. DA EDUC. ESPECIAL - 60%	60,00
2109	MANUTENÇÃO E ENCARGOS DO PRÉ-ESCOLAR - 40%	110,00
2110	ENCARGOS COM O PESSOAL DO MAGISTRIO DO PRÉ-ESCOLAR - 60%	70,00
2111	MANTER COZINHA COMUNITÁRIA	30,00
2112	MANUTENÇÃO DA GUARDA MUNICIPAL	110,00
2113	IMPLANTAÇÃO E MANUT. DE PROJ. COMUNITÁRIO. DE IRRIGAÇÃO	30,00
2114	ALUG. DE TRAT. E IMPL. P/ ARAÇÃO E TERC. DE PRODUÇÃO	40,00
2117	DISTRIBUIÇÃO DE BOLSAS PARA ESTUDANTES CARENTES	20,00
2118	AQUISIÇÃO DE LIVROS PARA ESTUDANTES CARENTES	10,00
2119	APOIO A MANUTENCAO DA EMATER	40,00
2120	AQUISIÇÃO E DESAPROPRIAÇÃO DE IMÓVEIS	20,00
2122	MANUT.CENTRO DE REF ESP.DA ASSIST SOCIAL-CREAS	120,00
2123	PROG.DE ASSIST.INTEGRAL A FAMÓLIA-PAIF/PBFI(PISO BAS.FIXO)	6.040,00
2124	ASSINATURA DE INFORMATIVOS DE REVISTAS E JORNAIS	9.000,00
2125	MANUT. DOS ENCARGOS DE CONTROLE INTERNO E EXTERNO	20.800,00

**MUNICÍPIO DE BREJO DO PIAUÍ**

AV. JOSE GOMES CHAVES, 81 - CNPJ: 01.612.567/0001-81

Orçamento Programa - Exercício de 2018

TABELA EXPLICATIVA - RELAÇÃO DE ATIVIDADES

Código	Discriminação	Valor
2126	PUBLICAÇÃO DE ATOS DO PODER LEGISLATIVO	9.000,00
2127	ENCARGO COM ASSESSORIA DE IMPRENSA	23.600,00
2128	MANUTENÇÃO DA UNIDADE MISTA DE SAÚDE	100,00
2129	PROGRAMA MELHORIA HABITACIONAL	40,00
2130	MANUTENÇÃO DO PROGRAMA PBVII-IDOSO/CRIANÇA-SCFV	40,00
2131	MANUTENÇÃO DO PROGRAMA PROINFRO/TELECENTRO	30,00
2132	MANUT. DOS SERVIÇOS DE CONTROLE INTERNO E CONTÁBEIS	70.020,00
2133	MANUTENÇÃO DA FARMÁCIA BÁSICA	30,00
2134	MUNUTENÇÃO DO IGD-SUAS(ÍNDICE GESTÃO DESCENTRALIZ.DO SUAS)	41.030,00
2135	PROGRAMA SAÚDE NA ESCOLA - PSE	30,00
2136	MANUTENÇÃO DA UPA-UNIDADE DE PRONTO ATENDIMENTO	30,00
2137	MANUTENÇÃO DO CAPS-CENTRO DE ATENDIMENTO PSICOSSOCIAL	50,00
2138	MANUTENÇÃO DE UBS-UNIDADE BÁSICA DE SAÚDE	7.040,00
2139	ENCARGOS C/ DEPARTAMENTO DE TRANSPORTE	40,00
2140	ENCARGOS C/ DEPART.DE COORDENAÇÃO E ABASTECIMENTO	40,00
2141	ENCARGOS COM DEPARTAMENTO DE TURISMO	40,00
2142	ENCARGOS C/DEPART.DE COMUNIC.E RELAÇÕES PÚBLICAS	10,00
2143	MUNUTENÇÃO DOS SERVIÇOS DE FORTALECIMENTO DE VINCULO-SCFV	52.030,00
2144	PROGRAMA CRIANÇA FELIZ	49.441,00
Total		13.688.279,00

EDSON RIBEIRO COSTA
PREFEITO MUNICIPAL
229.353.633-53

JOANA MÁRCIA ALVES DE M. OLIVEIRA
CONTADORA-CRC/PI 5.390/0-0
471.011.213-49



MUNICÍPIO DE BREJO DO PIAUÍ

AV. JOSE GOMES CHAVES, 81 - CNPJ: 01.612.567/0001-81

Orçamento Programa - Exercício de 2018

TABELA EXPLICATIVA - RELAÇÃO DE OPERAÇÕES ESPECIAIS

Código	Discriminação	Valor
	Total	0,00

EDSON RIBEIRO COSTA
PREFEITO MUNICIPAL
229.353.633-53

JOANA MÁRCIA ALVES DE M. OLIVEIRA
CONTADORA-CRC/PI 5.390/0-0
471.011.213-49



MUNICÍPIO DE BREJO DO PIAUÍ

AV. JOSE GOMES CHAVES, 81 - CNPJ: 01.612.567/0001-81
Orçamento Programa - Exercício de 2018

DEMONSTRATIVO DA RECEITA E DESPESA SEGUNDO AS CATEGORIAS ECONOMICAS

(Inc. II, §1º, Art. 2º)

Anexo 01

Página 1

RECEITA	R\$	R\$
RECEITAS CORRENTES		
IMPOSTOS, TAXAS E CONTRIBUIÇÕES DE MELHORIA	232.330,00	
RECEITA PATRIMONIAL	76.700,00	
RECEITA DE SERVIÇOS	400,00	
TRANSFERÊNCIAS CORRENTES	14.725.791,66	
OUTRAS RECEITAS CORRENTES	593.430,00	
(R) DEDUÇÕES DO FUNDEB	-1.245.197,23	
SUB TOTAL		14.383.454,43
TOTAL		14.383.454,43
SUPERAVIT DO ORÇAMENTO CORRENTE		1.025.195,43
RECEITAS DE CAPITAL		
OPERÇÕES DE CRÉDITO	4.000,00	
ALIENAÇÃO DE BENS	40.000,00	
TRANSFERÊNCIAS DE CAPITAL	2.966.440,00	
OUTRAS RECEITAS DE CAPITAL	493.784,57	
SUB TOTAL		3.504.224,57
TOTAL		4.529.420,00
RESUMO		
RECEITAS CORRENTES	15.628.651,66	
RECEITAS CORRENTES - INTRA OFSS	0,00	
DEDUÇÕES DA RECEITA CORRENTE	-1.245.197,23	
RECEITAS DE CAPITAL	3.504.224,57	
RECEITAS DE CAPITAL - INTRA OFSS	0,00	
TOTAL DE RECEITAS		17.887.679,00
TOTAL		17.887.679,00
DESPESA	R\$	R\$
DESPESAS CORRENTES		
PESSOAL E ENCARGOS SOCIAIS	8.445.240,00	
JUROS E ENCARGOS DA DÍVIDA	30,00	
OUTRAS DESPESAS CORRENTES	4.912.989,00	
SUB TOTAL		13.358.259,00
SUPERAVIT DO ORÇAMENTO CORRENTE		1.025.195,43
TOTAL		14.383.454,43
DESPESAS DE CAPITAL		
INVESTIMENTOS	4.188.360,00	
INVERSÕES FINANCEIRAS	21.060,00	
AMORTIZAÇÃO DA DÍVIDA	250.000,00	
SUB TOTAL		4.459.420,00
RESERVA DE CONTINGENCIA		70.000,00
TOTAL		4.529.420,00
RESUMO		
DESPESAS CORRENTES	13.358.259,00	
DESPESAS DE CAPITAL	4.459.420,00	
RESERVA DE CONTINGÊNCIA	70.000,00	
TOTAL DE DESPESA		17.887.679,00
TOTAL		17.887.679,00



MUNICÍPIO DE BREJO DO PIAUÍ

AV. JOSE GOMES CHAVES, 81 - CNPJ:01.612.567/0001-81
Orçamento Programa - Exercício de 2018

DEMONSTRATIVO DA RECEITA E DESPESA SEGUNDO AS CATEGORIAS ECONOMICAS
(Inc. II, §1º, Art. 2º)

Anexo 01

Página 2

EDSON RIBEIRO COSTA
PREFEITO MUNICIPAL
229.353.633-53

JOANA MÁRCIA ALVES DE M. OLIVEIRA
CONTADORA-CRC/PI 5.390/0-0
471.011.213-49

**MUNICÍPIO DE BREJO DO PIAUÍ**

AV. JOSE GOMES CHAVES, 81 - CNPJ: 01.612.567/0001-81

Anexo 02

Página 1

Orçamento Programa - Exercício de 2018

RECEITAS SEGUNDO AS CATEGORIAS ECONOMICAS

Código	Especificação	F.R.	Desdobramento	SubCategoria Fonte	Categoria Econômica
1000.00.0.0	RECEITAS CORRENTES	0.000.000			15.628.651,66
1100.00.0.0	IMPOSTOS, TAXAS E CONTRIBUIÇÕES DE MELHORIA	0.000.000		232.330,00	
1110.00.0.0	IMPOSTOS	0.000.000		230.130,00	
1113.00.0.0	IMPOSTOS SOBRE A RENDA E PROVENTOS DE QUALQUER NATUREZA	0.000.000	120.020,00		
1113.01.0.0	IMPOSTO SOBRE A RENDA DE PESSOA FÍSICA - IRPF	0.000.000	10,00		
1113.01.1.0	IMPOSTO SOBRE A RENDA DE PESSOA FÍSICA - IRPF	0.000.000	10,00		
1113.01.1.4	IRPF - DÍVIDA ATIVA - MULRAS E JUROS	0.001.00	10,00		
1113.03.0.0	IMPOSTO SOBRE A RENDA - RETIDO NA FONTE	0.000.000	120.010,00		
1113.03.1.0	IMPOSTO SOBRE A RENDA - RETIDO NA FONTE - TRABALHO	0.000.000	120.010,00		
1113.03.1.1	IRRF - TRABALHO - PRINCIPAL	0.001.00	120.000,00		
1113.03.1.2	IRRF - TRABALHO - MULTAS E JUROS	0.001.00	10,00		
1118.00.0.0	IMPOSTOS ESPECÍFICOS DE ESTADOS/DF MUNICÍPIOS	0.000.000	110.110,00		
1118.01.0.0	IMPOSTOS SOBRE O PATRIMÔNIO PARA ESTADOS/DF/MUNICÍPIOS	0.000.000	10.080,00		
1118.01.1.0	IMPOSTO SOBRE A PROPRIEDADE PREDIAL E TERRITORIAL URBANA	0.000.000	5.050,00		
1118.01.1.1	IPTU - PRINCIPAL	0.001.00	5.000,00		
1118.01.1.2	IPTU - MULTAS E JUROS	0.001.00	20,00		
1118.01.1.3	IPTU - DÍVIDA ATIVA	0.001.00	30,00		
1118.01.4.0	IMPOSTO SOBRE TRANSMISSÃO "INTER VIVOS" DE BENS IMÓVEIS E DE	0.000.000	5.030,00		
1118.01.4.1	ITBI - PRINCIPAL	0.001.00	5.000,00		
1118.01.4.2	ITBI - MULTAS E JUROS	0.001.00	10,00		
1118.01.4.3	ITBI - DÍVIDA ATIVA	0.001.00	10,00		
1118.01.4.4	ITBI - DÍVIDA ATIVA - MULTAS E JUROS	0.001.00	10,00		
1118.02.0.0	IMPOSTOS SOBRE A PRODUÇÃO, CIRCULAÇÃO DE MERCADORIAS E SERVI	0.000.000	100.030,00		
1118.02.3.0	IMPOSTO SOBRE SERVIÇOS DE QUALQUER NATUREZA	0.000.000	100.030,00		
1118.02.3.1	ISS - PRINCIPAL	0.001.00	100.000,00		
1118.02.3.2	ISS - MULTAS E JUROS	0.001.00	10,00		
1118.02.3.3	ISS - DÍVIDA ATIVA	0.001.00	10,00		
1118.02.3.4	ISS - DÍVIDA ATIVA - MULTAS E JUROS	0.001.00	10,00		
1120.00.0.0	TAXAS	0.000.000		2.000,00	
1121.00.0.0	TAXAS PELO EXERCÍCIO DO PODER DE POLÍCIA	0.000.000	1.400,00		
1121.01.0.0	TAXAS DE INSPEÇÃO, CONTROLE E FISCALIZAÇÃO	0.000.000	1.400,00		
1121.01.1.0	TAXAS DE INSPEÇÃO, CONTROLE E FISCALIZAÇÃO	0.000.000	1.400,00		
1121.01.1.1	TAXAS DE INSPEÇÃO, CONTROLE E FISCALIZAÇÃO - PRINCIPAL	0.001.00	1.400,00		
1122.00.0.0	TAXAS PELA PRESTAÇÃO DE SERVIÇOS	0.000.000	600,00		
1122.01.0.0	TAXAS PELA PRESTAÇÃO DE SERVIÇOS	0.000.000	600,00		
1122.01.1.0	TAXAS PELA PRESTAÇÃO DE SERVIÇOS	0.000.000	600,00		
1122.01.1.1	TAXAS PELA PRESTAÇÃO DE SERVIÇOS - PRINCIPAL	0.001.00	600,00		
1130.00.0.0	CONTRIBUIÇÃO DE MELHORIA	0.000.000		200,00	
1130.00.0.0	CONTRIBUIÇÃO DE MELHORIA	0.000.000	200,00		
1130.00.1.0	CONTRIBUIÇÃO DE MELHORIA	0.000.000	200,00		
1130.00.1.1	CONTRIBUIÇÃO DE MELHORIA - PRINCIPAL	0.001.00	200,00		
1300.00.0.0	RECEITA PATRIMONIAL	0.000.000		76.700,00	
1310.00.0.0	EXPLORAÇÃO DO PATRIMÔNIO IMOBILIÁRIO DO ESTADO	0.000.000		1.200,00	
1310.01.0.0	ALUGUÉIS, ARRENDAMENTOS, FOROS, LAUDÊMIOS, TARIFAS DE OCUPAÇ	0.000.000	1.000,00		
1310.01.1.0	ALUGUÉIS E ARRENDAMENTOS	0.000.000	400,00		
1310.01.1.1	ALUGUÉIS E ARRENDAMENTOS - PRINCIPAL	0.001.00	400,00		
1310.01.2.0	FOROS, LAUDÊMIOS E TARIFAS DE OCUPAÇÃO	0.000.000	600,00		
1310.01.2.1	FOROS, LAUDÊMIOS E TARIFAS DE OCUPAÇÃO - PRINCIPAL	0.001.00	600,00		
1310.99.0.0	OUTRAS RECEITAS IMOBILIÁRIAS	0.000.000	200,00		
1310.99.1.0	OUTRAS RECEITAS IMOBILIÁRIAS	0.000.000	200,00		
1310.99.1.1	OUTRAS RECEITAS IMOBILIÁRIAS - PRINCIPAL	0.001.00	200,00		
1320.00.0.0	VALORES MOBILIÁRIOS	0.000.000		75.300,00	
1321.00.0.0	JUROS E CORREÇÕES MONETÁRIAS	0.000.000	75.100,00		
1321.00.1.0	REMUNERAÇÃO DE DEPÓSITOS BANCÁRIOS	0.000.000	75.100,00		
1321.00.1.1	REMUNERAÇÃO DE DEPÓSITOS BANCÁRIOS - PRINCIPAL	0.001.00	3.950,00		
1321.00.1.1	REMUNERAÇÃO DE DEPÓSITOS BANCÁRIOS - PRINCIPAL	0.001.00	3.000,00		
1321.00.1.1	REMUNERAÇÃO DE DEPÓSITOS BANCÁRIOS - PRINCIPAL	0.001.00	100,00		

**MUNICÍPIO DE BREJO DO PIAUÍ**

AV. JOSE GOMES CHAVES, 81 - CNPJ: 01.612.567/0001-81

Anexo 02

Página 2

Orçamento Programa - Exercício de 2018

RECEITAS SEGUNDO AS CATEGORIAS ECONOMICAS

Código	Especificação	F.R.	Desdobramento	SubCategoria Fonte	Categoria Econômica
1321.00.1.1	REMUNERAÇÃO DE DEPÓSITOS BANCÁRIOS - PRINCIPAL	0.110.00	10.000,00		
1321.00.1.1	REMUNERAÇÃO DE DEPÓSITOS BANCÁRIOS - PRINCIPAL	0.115.00	800,00		
1321.00.1.1	REMUNERAÇÃO DE DEPÓSITOS BANCÁRIOS - PRINCIPAL	0.116.00	300,00		
1321.00.1.1	REMUNERAÇÃO DE DEPÓSITOS BANCÁRIOS - PRINCIPAL	0.117.00	600,00		
1321.00.1.1	REMUNERAÇÃO DE DEPÓSITOS BANCÁRIOS - PRINCIPAL	0.118.00	500,00		
1321.00.1.1	REMUNERAÇÃO DE DEPÓSITOS BANCÁRIOS - PRINCIPAL	0.119.00	190,00		
1321.00.1.1	REMUNERAÇÃO DE DEPÓSITOS BANCÁRIOS - PRINCIPAL	0.210.00	18.000,00		
1321.00.1.1	REMUNERAÇÃO DE DEPÓSITOS BANCÁRIOS - PRINCIPAL	0.220.00	500,00		
1321.00.1.1	REMUNERAÇÃO DE DEPÓSITOS BANCÁRIOS - PRINCIPAL	0.311.00	8.960,00		
1321.00.1.1	REMUNERAÇÃO DE DEPÓSITOS BANCÁRIOS - PRINCIPAL	0.312.00	100,00		
1321.00.1.1	REMUNERAÇÃO DE DEPÓSITOS BANCÁRIOS - PRINCIPAL	0.940.00	28.000,00		
1321.00.1.1	REMUNERAÇÃO DE DEPÓSITOS BANCÁRIOS - PRINCIPAL	0.950.00	100,00		
1329.00.0.0	OUTROS VALORES MOBILIÁRIOS	0.000.000	200,00		
1329.00.1.0	OUTROS VALORES MOBILIÁRIOS	0.000.000	200,00		
1329.00.1.1	OUTROS VALORES MOBILIÁRIOS - PRINCIPAL	0.001.00	200,00		
1390.00.0.0	DEMAIS RECEITAS PATRIMONIAIS	0.000.000		200,00	
1390.00.0.0	DEMAIS RECEITAS PATRIMONIAIS	0.000.000	200,00		
1390.00.1.0	DEMAIS RECEITAS PATRIMONIAIS	0.000.000	200,00		
1390.00.1.1	DEMAIS RECEITAS PATRIMONIAIS - PRINCIPAL	0.001.00	200,00		
1600.00.0.0	RECEITA DE SERVIÇOS	0.000.000		400,00	
1610.00.0.0	SERVIÇOS ADMINISTRATIVOS E COMERCIAIS GERAIS	0.000.000		400,00	
1610.01.0.0	SERVIÇOS ADMINISTRATIVOS E COMERCIAIS GERAIS	0.000.000	200,00		
1610.01.1.0	SERVIÇOS ADMINISTRATIVOS E COMERCIAIS GERAIS	0.000.000	200,00		
1610.01.1.1	SERVIÇOS ADM. E COMERCIAIS GERAIS - PRINCIPAL	0.001.00	200,00		
1610.02.0.0	INSCRIÇÃO EM CONCURSOS E PROCESSOS SELETIVOS	0.000.000	200,00		
1610.02.1.0	INSCRIÇÃO EM CONCURSOS E PROCESSOS SELETIVOS	0.000.000	200,00		
1610.02.1.1	INSCRIÇÃO EM CONCURSOS E PROCESSOS SELETIVOS - PRINCIPAL	0.001.00	200,00		
1700.00.0.0	TRANSFERÊNCIAS CORRENTES	0.000.000		14.725.791,66	
1710.00.0.0	TRANSFERÊNCIAS DA UNIÃO E DE SUAS ENTIDADES	0.000.000		10.235.635,66	
1718.00.0.0	TRANSFERÊNCIAS DA UNIÃO - ESPECÍFICA E/M	0.000.000	10.235.635,66		
1718.01.0.0	PARTICIPAÇÃO NA RECEITA DA UNIÃO	0.000.000	7.918.091,90		
1718.01.2.0	COTA-PARTE DO FUNDO DE PARTICIPAÇÃO DOS MUNICÍPIOS - COTA ME	0.000.000	7.345.872,14		
1718.01.2.1	COTA-PARTE DO FPM - COTA MENSAL - PRINCIPAL	0.001.00	7.345.872,14		
1718.01.3.0	COTA-PARTE DO FUNDO DE PARTICIPAÇÃO DO MUNICÍPIOS - 1% COTA	0.000.000	285.499,88		
1718.01.3.1	COTA-PARTE DO FPM - 1% COTA DE DEZEMBRO - PRINCIPAL	0.001.00	285.499,88		
1718.01.4.0	COTA-PARTE DO FUNDO DE PARTICIPAÇÃO DOS MUNICÍPIOS - 1% COTA	0.000.000	285.499,88		
1718.01.4.1	COTA-PARTE DO FPM - 1% COTA DE JULHO - PRINCIPAL	0.001.00	285.499,88		
1718.01.5.0	COTA-PARTE DO IMPOSTO SOBRE A PROPRIEDADE TERRITORIAL RURAL	0.000.000	1.220,00		
1718.01.5.1	COTA-PARTE DO ITR - PRINCIPAL	0.001.00	1.220,00		
1718.02.0.0	TRANSFERÊNCIA DA COMPENSAÇÃO FINANCEIRA PELA EXPLORAÇÃO DE R	0.000.000	82.203,76		
1718.02.2.0	COTA-PARTE DA COMPENSAÇÃO FINANCEIRA DE RECURSOS MINERAIS -	0.000.000	10,00		
1718.02.2.1	COTA-PARTE-COMP. FINANCEIRA DE RECURSOS MINERAIS - PRINCIPAL	0.001.00	10,00		
1718.02.6.0	COTA-PARTE DO FUNDO ESPECIAL DO PETRÓLEO - FEP	0.000.000	82.183,76		
1718.02.6.1	COTA-PARTE DO FUNDO ESPECIAL DO PETRÓLEO - FEP - PRINCIPAL	0.001.00	82.183,76		
1718.02.9.0	OUTRAS TRANSFERÊNCIAS DECORRENTES DE COMPENSAÇÃO FINANCEIRA	0.000.000	10,00		
1718.02.9.1	OUTRAS TRANSF. COMP. FINANCEIRA-EXPLOR.REC.NATURAIS-PRINCIPAL	0.001.00	10,00		
1718.03.0.0	TRANSFERÊNCIA DE RECURSOS DO SISTEMA ÚNICO DE SAÚDE - SUS -	0.000.000	1.281.120,00		
1718.03.1.0	TRANSFERÊNCIA DE RECURSOS DO SISTEMA ÚNICO DE SAÚDE - SUS -	0.000.000	1.281.120,00		
1718.03.1.1	TRANSFERÊNCIA DE RECURSOS- SUS- REP. FUNDO A FUNDO-PRINCIPAL	0.210.00	128.880,00		
1718.03.1.1	TRANSFERÊNCIA DE RECURSOS- SUS- REP. FUNDO A	0.210.00	40.000,00		

**MUNICÍPIO DE BREJO DO PIAUÍ**

AV. JOSE GOMES CHAVES, 81 - CNPJ: 01.612.567/0001-81

Anexo 02

Página 3

Orçamento Programa - Exercício de 2018

RECEITAS SEGUNDO AS CATEGORIAS ECONOMICAS

Código	Especificação	F.R.	Desdobramento	SubCategoria Fonte	Categoria Econômica
1718.03.1.1	FUNDO-PRINCIPAL				
1718.03.1.1	TRANSFERÊNCIA DE RECURSOS- SUS- REP. FUNDO A FUNDO-PRINCIPAL	0.210.00	40.000,00		
1718.03.1.1	TRANSFERÊNCIA DE RECURSOS- SUS- REP. FUNDO A FUNDO-PRINCIPAL	0.210.00	20.000,00		
1718.03.1.1	TRANSFERÊNCIA DE RECURSOS- SUS- REP. FUNDO A FUNDO-PRINCIPAL	0.210.00	315.000,00		
1718.03.1.1	TRANSFERÊNCIA DE RECURSOS- SUS- REP. FUNDO A FUNDO-PRINCIPAL	0.210.00	166.000,00		
1718.03.1.1	TRANSFERÊNCIA DE RECURSOS- SUS- REP. FUNDO A FUNDO-PRINCIPAL	0.210.00	110.400,00		
1718.03.1.1	TRANSFERÊNCIA DE RECURSOS- SUS- REP. FUNDO A FUNDO-PRINCIPAL	0.210.00	110.000,00		
1718.03.1.1	TRANSFERÊNCIA DE RECURSOS- SUS- REP. FUNDO A FUNDO-PRINCIPAL	0.210.00	220.800,00		
1718.03.1.1	TRANSFERÊNCIA DE RECURSOS- SUS- REP. FUNDO A FUNDO-PRINCIPAL	0.210.00	130.040,00		
1718.04.0.0	TRANSFERÊNCIAS DE RECURSOS DO FUNDO NACIONAL DE ASSISTÊNCIA	0.000.000	261.450,00		
1718.04.1.0	TRANSFERÊNCIAS DE RECURSOS DO FUNDO NACIONAL DE ASSISTÊNCIA	0.000.000	261.450,00		
1718.04.1.1	TRANSFERÊNCIAS DE RECURSOS DO FNAS - PRINCIPAL	0.311.00	35.000,00		
1718.04.1.1	TRANSFERÊNCIAS DE RECURSOS DO FNAS - PRINCIPAL	0.311.00	6.300,00		
1718.04.1.1	TRANSFERÊNCIAS DE RECURSOS DO FNAS - PRINCIPAL	0.311.00	50.000,00		
1718.04.1.1	TRANSFERÊNCIAS DE RECURSOS DO FNAS - PRINCIPAL	0.311.00	150,00		
1718.04.1.1	TRANSFERÊNCIAS DE RECURSOS DO FNAS - PRINCIPAL	0.311.00	80.000,00		
1718.04.1.1	TRANSFERÊNCIAS DE RECURSOS DO FNAS - PRINCIPAL	0.311.00	25.000,00		
1718.04.1.1	TRANSFERÊNCIAS DE RECURSOS DO FNAS - PRINCIPAL	0.311.00	60.000,00		
1718.04.1.1	TRANSFERÊNCIAS DE RECURSOS DO FNAS - PRINCIPAL	0.311.00	5.000,00		
1718.05.0.0	TRANSFERÊNCIAS DE RECURSOS DO FUNDO NACIONAL DO DESENVOLVIME	0.000.000	461.620,00		
1718.05.1.0	TRANSFERÊNCIAS DO SALÁRIO-EDUCAÇÃO	0.000.000	93.400,00		
1718.05.1.1	TRANSFERÊNCIAS DO SALÁRIO-EDUCAÇÃO - PRINCIPAL	0.115.00	93.400,00		
1718.05.2.0	TRANSFERÊNCIAS DIRETAS DO FNDE REFERENTES AO PROGRAMA DINHEI	0.000.000	9.420,00		
1718.05.2.1	TRANSFERÊNCIAS DIRETAS DO FNDE REFERENTES PDDE - PRINCIPAL	0.116.00	9.420,00		
1718.05.3.0	TRANSFERÊNCIAS DIRETAS DO FNDE REFERENTES AO PROGRAMA NACION	0.000.000	93.800,00		
1718.05.3.1	TRANSFERÊNCIAS DIRETAS DO FNDE REFERENTES PNAE - PRINCIPAL	0.117.00	93.800,00		
1718.05.4.0	TRANSFERÊNCIAS DIRETAS DO FNDE REFERENTES AO PROGRAMA NACION	0.000.000	60.000,00		
1718.05.4.1	TRANSFERÊNCIAS DIRETAS DO FNDE REFERENTES PNATE - PRINCIPAL	0.118.00	60.000,00		
1718.05.9.0	OUTRAS TRANSFERÊNCIAS DIRETAS DO FUNDO NACIONAL DO DESENVOLV	0.000.000	205.000,00		
1718.05.9.1	OUTRAS TRANSFERÊNCIAS DIRETAS DO FNDE - PRINCIPAL	0.119.00	205.000,00		
1718.06.0.0	TRANSFERÊNCIA FINANCEIRA DO ICMS - DESONERAÇÃO - L.C. Nº 87/	0.000.000	1.700,00		
1718.06.1.0	TRANSFERÊNCIA FINANCEIRA DO ICMS - DESONERAÇÃO - L.C. Nº 87/	0.000.000	1.700,00		
1718.06.1.1	TRANSFERÊNCIA FINAN.ICMS-DESONERAÇÃO-L.C. Nº 87/96-PRINCIPAL	0.001.00	1.700,00		
1718.10.0.0	TRANSFERÊNCIAS DE CONVÊNIO DA UNIÃO E DE SUAS ENTIDADES	0.000.000	229.440,00		
1718.10.1.0	TRANSFERÊNCIAS DE CONVÊNIO DA UNIÃO PARA O SISTEMA ÚNICO DE	0.000.000	104.500,00		
1718.10.1.1	TRANSFERÊNCIAS DE CONVÊNIO DA UNIÃO PARA SUS - PRINCIPAL	0.220.00	104.500,00		
1718.10.2.0	TRANSFERÊNCIAS DE CONVÊNIO DA UNIÃO DESTINADAS A PROGRAMAS	0.000.000	2.000,00		
1718.10.2.1	TRANS.CONVÊNIO DA UNIÃO DESTINADAS PROG. EDUCAÇÃO-PRINCIPAL	0.120.00	2.000,00		
1718.10.3.0	TRANSFERÊNCIAS DE CONVÊNIO DA UNIÃO DESTINADAS A PROGRAMAS	0.000.000	4.900,00		
1718.10.3.1	TRANS.CONVÊNIO DA UNIÃO DEST. PROG.ASSIST. SOCIAL-PRINCIPAL	0.312.00	4.900,00		
1718.10.4.0	TRANSFERÊNCIAS DE CONVÊNIO DA UNIÃO DESTINADAS A PROGRAMAS	0.000.000	2.000,00		
1718.10.4.1	TRANS.CONVÊNIO DA UNIÃO DEST. PROG. COMB. FOME -PRINCIPAL	0.940.00	2.000,00		
1718.10.5.0	TRANSFERÊNCIAS DE CONVÊNIO DA UNIÃO DESTINADAS A PROGRAMAS	0.000.000	56.030,00		
1718.10.5.1	TRANS.CONVÊNIO DA UNIÃO DEST. PROG.SANEAM. BÁSICO-PRINCIPAL	0.940.00	56.030,00		

**MUNICÍPIO DE BREJO DO PIAUÍ**

AV. JOSE GOMES CHAVES, 81 - CNPJ: 01.612.567/0001-81

Anexo 02

Página 4

Orçamento Programa - Exercício de 2018

RECEITAS SEGUNDO AS CATEGORIAS ECONOMICAS

Código	Especificação	F.R.	Desdobramento	SubCategoria Fonte	Categoria Econômica
1718.10.9.0	OUTRAS TRANSFERÊNCIAS DE CONVÊNIO DA UNIÃO	0.000.000	60.010,00		
1718.10.9.1	OUTRAS TRANSFERÊNCIAS DE CONVÊNIO DA UNIÃO - PRINCIPAL	0.940.00	60.010,00		
1718.99.0.0	OUTRAS TRANSFERÊNCIAS DA UNIÃO	0.000.000	10,00		
1718.99.1.0	OUTRAS TRANSFERÊNCIAS DA UNIÃO	0.000.000	10,00		
1718.99.1.1	OUTRAS TRANSFERÊNCIAS DA UNIÃO - PRINCIPAL	0.001.00	10,00		
1720.00.0.0	TRANSFERÊNCIAS DOS ESTADOS E DO DISTRITO FEDERAL E DE SUAS E	0.000.000		1.327.206,00	
1728.00.0.0	TRANSFERÊNCIAS DOS ESTADOS - ESPECÍFICA E/M	0.000.000	1.327.206,00		
1728.01.0.0	PARTICIPAÇÃO NA RECEITA DOS ESTADOS	0.000.000	1.220.186,00		
1728.01.1.0	COTA-PARTE DO ICMS	0.000.000	1.160.936,00		
1728.01.1.1	COTA-PARTE DO ICMS - PRINCIPAL	0.001.00	1.160.936,00		
1728.01.2.0	COTA-PARTE DO IPVA	0.000.000	37.780,00		
1728.01.2.1	COTA-PARTE DO IPVA - PRINCIPAL	0.001.00	37.780,00		
1728.01.3.0	COTA-PARTE DO IPI - MUNICÍPIOS	0.000.000	350,00		
1728.01.3.1	COTA-PARTE DO IPI - MUNICÍPIOS - PRINCIPAL	0.001.00	350,00		
1728.01.4.0	COTA-PARTE DA CONTRIBUIÇÃO DE INTERVENÇÃO NO DOMÍNIO ECONÔMI	0.000.000	21.100,00		
1728.01.4.1	COTA-PARTE DA CIDE - PRINCIPAL	0.950.00	21.100,00		
1728.01.5.0	OUTRAS PARTICIPAÇÕES NA RECEITA DOS ESTADOS	0.000.000	20,00		
1728.01.5.1	OUTRAS PARTICIPAÇÕES NA RECEITA DOS ESTADOS - PRINCIPAL	0.001.00	20,00		
1728.03.0.0	TRANSFERÊNCIA DE RECURSOS DO ESTADO PARA PROGRAMAS DE SAÚDE	0.000.000	100.000,00		
1728.03.1.0	TRANSFERÊNCIA DE RECURSOS DO ESTADO PARA PROGRAMAS DE SAÚDE	0.000.000	100.000,00		
1728.03.1.1	TRANSF.REC.ESTADO P/ PROG.SAÚDE-REP. FUNDO A FUNDO-PRINCIPAL	0.210.00	100.000,00		
1728.10.0.0	TRANSFERÊNCIA DE CONVÊNIO DOS ESTADOS E DO DISTRITO FEDERAL	0.000.000	7.010,00		
1728.10.1.0	TRANSFERÊNCIAS DE CONVÊNIO DOS ESTADOS PARA O SISTEMA ÚNICO	0.000.000	5.000,00		
1728.10.1.1	TRANSFERÊNCIAS DE CONVÊNIO DOS ESTADOS PARA O SUS-PRINCIPAL	0.220.00	5.000,00		
1728.10.2.0	TRANSFERÊNCIAS DE CONVÊNIO DOS ESTADOS DESTINADAS A PROGRAMA	0.000.000	10,00		
1728.10.2.1	TRANSF.CONVÊNIO DOS ESTADOS DEST. A PROG. EDUCAÇÃO-PRINCIPAL	0.120.00	10,00		
1728.10.9.0	OUTRAS TRANSFERÊNCIAS DE CONVÊNIO DOS ESTADOS	0.000.000	2.000,00		
1728.10.9.1	OUTRAS TRANSFERÊNCIAS DE CONVÊNIO DOS ESTADOS - PRINCIPAL	0.940.00	2.000,00		
1728.99.0.0	OUTRAS TRANSFERÊNCIAS DOS ESTADOS	0.000.000	10,00		
1728.99.1.0	OUTRAS TRANSFERÊNCIAS DOS ESTADOS	0.000.000	10,00		
1728.99.1.1	OUTRAS TRANSFERÊNCIAS DOS ESTADOS - PRINCIPAL	0.001.00	10,00		
1750.00.0.0	TRANSFERÊNCIAS DE OUTRAS INSTITUIÇÕES PÚBLICAS	0.000.000		3.162.950,00	
1758.00.0.0	TRANSFERÊNCIAS DE OUTRAS INSTITUIÇÕES PÚBLICAS - ESPECÍFICA	0.000.000	3.162.950,00		
1758.01.0.0	TRANSFERÊNCIAS DE RECURSOS DO FUNDO DE MANUTENÇÃO E DESENVOL	0.000.000	3.162.950,00		
1758.01.1.0	TRANSFERÊNCIAS DE RECURSOS DO FUNDO DE MANUTENÇÃO E DESENVOL	0.000.000	2.412.950,00		
1758.01.1.1	TRANSFERÊNCIAS DE RECURSOS DO FUNDEB - PRINCIPAL	0.110.00	2.412.950,00		
1758.01.2.0	TRANSFERÊNCIAS DE RECURSOS DA COMPLEMENTAÇÃO DA UNIÃO AO FUN	0.000.000	750.000,00		
1758.01.2.1	TRANSFERÊNCIAS DE REC. -COMPLEMENTAÇÃO DO FUNDEB - PRINCIPAL	0.110.00	750.000,00		
1900.00.0.0	OUTRAS RECEITAS CORRENTES	0.000.000		593.430,00	
1990.00.0.0	DEMAIS RECEITAS CORRENTES	0.000.000		593.430,00	
1990.99.0.0	OUTRAS RECEITAS	0.000.000	593.430,00		
1990.99.2.0	OUTRAS RECEITAS - FINANCEIRAS	0.000.000	593.430,00		
1990.99.2.1	OUTRAS RECEITAS - FINANCEIRAS - PRINCIPAL	0.001.00	593.430,00		
2000.00.0.0	RECEITAS DE CAPITAL	0.000.000			
2100.00.0.0	OPERAÇÕES DE CRÉDITO	0.000.000			3.504.224,57
2110.00.0.0	OPERAÇÕES DE CRÉDITO - MERCADO INTERNO	0.000.000		4.000,00	
2119.00.0.0	OUTRAS OPERAÇÕES DE CRÉDITO - MERCADO INTERNO	0.000.000	2.000,00	2.000,00	
2119.00.1.0	OUTRAS OPERAÇÕES DE CRÉDITO - MERCADO INTERNO	0.000.000	2.000,00		
2119.00.1.1	OUTRAS OPERAÇÕES DE CRÉDITO - MERCADO INTERNO - PRINCIPAL	0.920.00	2.000,00		
2120.00.0.0	OPERAÇÕES DE CRÉDITO - MERCADO EXTERNO	0.000.000		2.000,00	
2129.00.0.0	OUTRAS OPERAÇÕES DE CRÉDITO - MERCADO EXTERNO	0.000.000	2.000,00		

**MUNICÍPIO DE BREJO DO PIAUÍ**

AV. JOSE GOMES CHAVES, 81 - CNPJ: 01.612.567/0001-81

Anexo 02

Página 5

Orçamento Programa - Exercício de 2018

RECEITAS SEGUNDO AS CATEGORIAS ECONOMICAS

Código	Especificação	F.R.	Desdobramento	SubCategoria Fonte	Categoria Econômica
2129.00.1.0	OUTRAS OPERAÇÕES DE CRÉDITO - MERCADO EXTERNO	0.000.000	2.000,00		
2129.00.1.1	OUTRAS OPERAÇÕES DE CRÉDITO - MERCADO EXTERNO - PRINCIPAL	0.920.00	2.000,00		
2200.00.0.0	ALIENAÇÃO DE BENS	0.000.000		40.000,00	
2210.00.0.0	ALIENAÇÃO DE BENS MÓVEIS	0.000.000		20.000,00	
2213.00.0.0	ALIENAÇÃO DE BENS MÓVEIS E SEMOVENTES	0.000.000	20.000,00		
2213.00.1.0	ALIENAÇÃO DE BENS MÓVEIS E SEMOVENTES	0.000.000	20.000,00		
2213.00.1.1	ALIENAÇÃO DE BENS MÓVEIS E SEMOVENTES - PRINCIPAL	0.930.00	20.000,00		
2220.00.0.0	ALIENAÇÃO DE BENS IMÓVEIS	0.000.000		20.000,00	
2220.00.0.0	ALIENAÇÃO DE BENS IMÓVEIS	0.000.000	20.000,00		
2220.00.1.0	ALIENAÇÃO DE BENS IMÓVEIS	0.000.000	20.000,00		
2220.00.1.1	ALIENAÇÃO DE BENS IMÓVEIS - PRINCIPAL	0.930.00	20.000,00		
2400.00.0.0	TRANSFERÊNCIAS DE CAPITAL	0.000.000		2.966.440,00	
2410.00.0.0	TRANSFERÊNCIAS DA UNIÃO E DE SUAS ENTIDADES	0.000.000		2.631.050,00	
2418.00.0.0	TRANSFERÊNCIAS DA UNIÃO	0.000.000	2.631.050,00		
2418.03.0.0	TRANSFERÊNCIAS DE RECURSOS DO SISTEMA ÚNICO DE SAÚDE - SUS	0.000.000	300.000,00		
2418.03.1.0	TRANSFERÊNCIAS DE RECURSOS DO SISTEMA ÚNICO DE SAÚDE - SUS	0.000.000	300.000,00		
2418.03.1.1	TRANSFERÊNCIAS DE RECURSOS DO SUS - PRINCIPAL	0.210.00	300.000,00		
2418.05.0.0	TRANSFERÊNCIAS DE RECURSOS DESTINADOS A PROGRAMAS DE EDUCAÇÃO	0.000.000	197.990,00		
2418.05.1.0	TRANSFERÊNCIAS DE RECURSOS DESTINADOS A PROGRAMAS DE EDUCAÇÃO	0.000.000	197.990,00		
2418.05.1.1	TRANSF. DE RECURSOS DESTINADOS A PROG. DE EDUCAÇÃO- PRINCIPAL	0.119.00	197.990,00		
2418.10.0.0	TRANSFERÊNCIA DE CONVÊNIO DA UNIÃO E DE SUAS ENTIDADES	0.000.000	2.133.060,00		
2418.10.1.0	TRANSFERÊNCIAS DE CONVÊNIO DA UNIÃO PARA O SISTEMA ÚNICO DE	0.000.000	5.000,00		
2418.10.1.1	TRANSFERÊNCIAS DE CONVÊNIO DA UNIÃO PARA O SUS - PRINCIPAL	0.220.00	5.000,00		
2418.10.2.0	TRANSFERÊNCIAS DE CONVÊNIO DA UNIÃO DESTINADAS A PROGRAMAS D	0.000.000	10.000,00		
2418.10.2.1	TRANSF. CONV.DA UNIÃO DESTINADAS A PROG. EDUCAÇÃO-PRINCIPAL	0.120.00	10.000,00		
2418.10.5.0	TRANSFERÊNCIAS DE CONVÊNIO DA UNIÃO DESTINADAS A PROGRAMAS	0.000.000	1.264.000,00		
2418.10.5.1	TRANSF. CONV.DA UNIÃO DEST. A PROG. SAN. BÁSICO -PRINCIPAL	0.940.00	1.264.000,00		
2418.10.6.0	TRANSFERÊNCIAS DE CONVÊNIO DA UNIÃO DESTINADAS A PROGRAMAS	0.000.000	200.000,00		
2418.10.6.1	TRANSF. CONV.DA UNIÃO DEST. A PROG. MEIO AMBIENTE -PRINCIPAL	0.940.00	200.000,00		
2418.10.7.0	TRANSFERÊNCIAS DE CONVÊNIO DA UNIÃO DESTINADAS A PROGRAMAS	0.000.000	150.000,00		
2418.10.7.1	TRANSF. CONV. UNIÃO DEST.PROG. INFRA. EM TRANSP. -PRINCIPAL	0.940.00	150.000,00		
2418.10.9.0	OUTRAS TRANSFERÊNCIAS DE CONVÊNIO DA UNIÃO	0.000.000	504.060,00		
2418.10.9.1	OUTRAS TRANSFERÊNCIAS DE CONVÊNIO DA UNIÃO - PRINCIPAL	0.940.00	504.060,00		
2420.00.0.0	TRANSFERÊNCIAS DOS ESTADOS E DO DISTRITO FEDERAL E DE SUAS E	0.000.000		335.390,00	
2428.00.0.0	TRANSFERÊNCIAS DOS ESTADOS, DISTRITO FEDERAL, E DE SUAS ENTI	0.000.000	335.390,00		
2428.03.0.0	TRANSFERÊNCIAS DE RECURSOS DO SISTEMA ÚNICO DE SAÚDE - SUS	0.000.000	50.000,00		
2428.03.1.0	TRANSFERÊNCIAS DE RECURSOS DO SISTEMA ÚNICO DE SAÚDE - SUS	0.000.000	50.000,00		
2428.03.1.1	TRANSFERÊNCIAS DE RECURSOS DO SUS - PRINCIPAL	0.210.00	50.000,00		
2428.10.0.0	TRANSFERÊNCIAS DE CONVÊNIO DOS ESTADOS E DO DISTRITO FEDERA	0.000.000	285.390,00		
2428.10.1.0	TRANSFERÊNCIAS DE CONVÊNIO DOS ESTADOS PARA O SISTEMA ÚNICO	0.000.000	5.000,00		
2428.10.1.1	TRANSFERÊNCIAS DE CONVÊNIO DOS ESTADOS P/ O SUS - PRINCIPAL	0.220.00	5.000,00		
2428.10.2.0	TRANSFERÊNCIAS DE CONVÊNIO DOS ESTADOS DESTINADAS A PROGRAM	0.000.000	20.000,00		
2428.10.2.1	TRANSF. CONVÊNIO DOS ESTADOS P/ PROG. DA EDUCAÇÃO-PRINCIPAL	0.120.00	20.000,00		
2428.10.5.0	TRANSFERÊNCIAS DE CONVÊNIO DOS ESTADOS DESTINADAS A PROGRAM	0.000.000	5.000,00		
2428.10.5.1	TRANSF. CONV. DOS ESTADOS P/ PROG. DE SAN. BÁSICO -PRINCIPAL	0.940.00	5.000,00		
2428.10.6.0	TRANSFERÊNCIAS DE CONVÊNIO DOS ESTADOS DESTINADAS A PROGRAM	0.000.000	165.390,00		
2428.10.6.1	TRANSF. CONV. DOS ESTADOS P/ PROG.DE MEIO AMBIENTE-PRINCIPAL	0.940.00	165.390,00		
2428.10.7.0	TRANSFERÊNCIAS DE CONVÊNIO DOS ESTADOS	0.000.000	50.000,00		

**MUNICÍPIO DE BREJO DO PIAUÍ**

AV. JOSE GOMES CHAVES, 81 - CNPJ: 01.612.567/0001-81

Anexo 02

Página 6

Orçamento Programa - Exercício de 2018

RECEITAS SEGUNDO AS CATEGORIAS ECONOMICAS

Código	Especificação	F.R.	Desdobramento	SubCategoria Fonte	Categoria Econômica
2428.10.7.1	DESTINADAS A PROGRAM				
	TRANSF CONV.DOS ESTADOS P/ PROG.DE INF.	0.940.00	50.000,00		
2428.10.9.0	TRANSPORTE-PRINCIPAL				
	OUTRAS TRANSFERÊNCIAS DE CONVÊNIO DOS	0.000.000	40.000,00		
	ESTADOS				
2428.10.9.1	OUTRAS TRANSFERÊNCIAS DE CONVÊNIO DOS	0.940.00	40.000,00		
	ESTADOS - PRINCIPAL				
2900.00.0.0	OUTRAS RECEITAS DE CAPITAL				
		0.000.000		493.784,57	
2990.00.0.0	DEMAIS RECEITAS DE CAPITAL				
		0.000.000		493.784,57	
2990.00.0.0	DEMAIS RECEITAS DE CAPITAL				
		0.000.000	493.784,57		
2990.00.1.0	DEMAIS RECEITAS DE CAPITAL				
		0.000.000	493.784,57		
2990.00.1.1	DEMAIS RECEITAS DE CAPITAL - PRINCIPAL				
		0.001.00	493.784,57		
9000.00.0.0	(R) DEDUÇÕES DA RECEITA				
		0.000.000			-1.245.197,23
9500.00.0.0	(R) DEDUÇÕES DO FUNDEB				
		0.000.000		-1.245.197,23	
9510.00.0.0	(R) DEDUÇÃO DO FUNDEB				
		0.000.000	-1.245.197,23		
9510.00.0.0	(R) DEDUÇÃO DO FUNDEB				
		0.000.000		-1.245.197,23	
9510.00.0.0	(R) DEDUÇÃO DO FUNDEB				
		0.001.00	-1.245.197,23		
Total das Receitas (exceto Intra-Orçamentárias)					17.887.679,00

TOTALIZAÇÃO DAS RECEITAS POR CATEGORIA ECONOMICA

RECEITA CORRENTE

14.383.454,43

RECEITA DE CAPITAL

3.504.224,57

Total Geral das Receitas

17.887.679,00

EDSON RIBEIRO COSTA
PREFEITO MUNICIPAL
229.353.633-53

JOANA MÁRCIA ALVES DE M. OLIVEIRA
CONTADORA-CRC/PI 5.390/0-0
471.011.213-49

**MUNICÍPIO DE BREJO DO PIAUÍ**

AV. JOSE GOMES CHAVES, 81 - CNPJ: 01.612.567/0001-81

Orçamento Programa - Exercício de 2018

Anexo 02

Página 1

LeiData

NATUREZA DA DESPESA - CONSOLIDAÇÃO GERAL

Código	Especificação	Elemento	Modalidade	Grupo	Categoria Econômi
30.00.00	DESPESAS CORRENTES				13.358.259,00
31.00.00	PESSOAL E ENCARGOS SOCIAIS			8.445.240,00	
31.90.00	APLICAÇÕES DIRETAS		8.445.240,00		
31.90.01	APOSENTADORIAS DO RPPS, RESERVA REMUNERADA E REFORMAS DC	20,00			
31.90.03	PENSÕES DO RPPS E DO MILITAR	10,00			
31.90.04	CONTRATAÇÃO POR TEMPO DETERMINADO	446.200,00			
31.90.11	VENCIMENTOS E VANTAGENS FIXAS - PESSOAL CIVIL	6.473.380,00			
31.90.13	OBRIGAÇÕES PATRONAIS	1.118.590,00			
31.90.16	OUTRAS DESPESAS VARIÁVEIS - PESSOAL CIVIL	16.540,00			
31.90.91	SENTENÇAS JUDICIAIS	174.310,00			
31.90.92	DESPESAS DE EXERCÍCIOS ANTERIORES	208.180,00			
31.90.94	INDENIZAÇÕES E RESTITUIÇÕES TRABALHISTAS	8.010,00			
32.00.00	JUROS E ENCARGOS DA DÍVIDA			30,00	
32.90.00	APLICAÇÕES DIRETAS		30,00		
32.90.21	JUROS SOBRE A DÍVIDA POR CONTRATO	10,00			
32.90.22	OUTROS ENCARGOS SOBRE A DÍVIDA POR CONTRATO	10,00			
32.90.25	ENCARGOS SOBRE OPERAÇÕES DE CRÉDITO POR ANTECIPAÇÃO DA R	10,00			
33.00.00	OUTRAS DESPESAS CORRENTES			4.912.989,00	
33.50.00	TRANSFERÊNCIAS A INSTITUIÇÕES PRIVADAS SEM FINS LUCRATIVOS		40.650,00		
33.50.11	CONTRIBUIÇÕES	40.030,00			
33.50.43	SUBVENÇÕES SOCIAIS	10,00			
33.50.92	DESPESAS DE EXERCÍCIOS ANTERIORES	610,00			
33.90.00	APLICAÇÕES DIRETAS		4.872.339,00		
33.90.14	DIÁRIAS - CIVIL	180.230,00			
33.90.18	AUXÍLIO FINANCEIRO A ESTUDANTES	20,00			
33.90.30	MATERIAL DE CONSUMO	1.492.818,00			
33.90.31	PREMIAÇÕES CULTURAIS, ARTÍSTICAS, CIENTÍFICAS, DESPORTIVAS E	50,00			
33.90.32	MATERIAL, BEM OU SERVIÇO PARA DISTRIBUIÇÃO GRATUITA	19.780,00			
33.90.33	PASSAGENS E DESPESAS COM LOCOMOÇÃO	4.000,00			
33.90.35	SERVIÇOS DE CONSULTORIA	435.180,00			
33.90.36	OUTROS SERVIÇOS DE TERCEIROS - PESSOA FÍSICA	1.309.831,00			
33.90.39	OUTROS SERVIÇOS DE TERCEIROS - PESSOA JURÍDICA	1.185.860,00			
33.90.41	CONTRIBUIÇÕES	40,00			
33.90.47	OBRIGAÇÕES TRIBUTÁRIAS E CONTRIBUTIVAS	104.330,00			
33.90.48	OUTROS AUXÍLIOS FINANCEIROS A PESSOAS FÍSICAS	109,00			
33.90.91	SENTENÇAS JUDICIAIS	3.010,00			
33.90.92	DESPESAS DE EXERCÍCIOS ANTERIORES	127.880,00			
33.90.93	INDENIZAÇÕES E RESTITUIÇÕES	9.201,00			
40.00.00	DESPESAS DE CAPITAL				4.459.420,00
44.00.00	INVESTIMENTOS			4.188.360,00	
44.90.00	APLICAÇÕES DIRETAS		4.188.360,00		
44.90.51	OBRAS E INSTALAÇÕES	2.936.990,00			
44.90.52	EQUIPAMENTOS E MATERIAL PERMANENTE	1.230.710,00			
44.90.51	AQUISIÇÃO DE IMÓVEIS	20.660,00			
45.00.00	INVERSÕES FINANCEIRAS			21.060,00	
45.90.00	APLICAÇÕES DIRETAS		21.060,00		
45.90.61	AQUISIÇÃO DE IMÓVEIS	21.060,00			
46.00.00	AMORTIZAÇÃO DA DÍVIDA			250.000,00	
46.90.00	APLICAÇÕES DIRETAS		250.000,00		
46.90.71	PRINCIPAL DA DÍVIDA CONTRATUAL RESGATADO	250.000,00			
90.00.00	RESERVA DE CONTINGÊNCIA				70.000,00
99.00.00	RESERVA DE CONTINGÊNCIA			70.000,00	
99.99.00	RESERVA DE CONTINGÊNCIA		70.000,00		
99.99.99	RESERVA DE CONTINGÊNCIA	70.000,00			



MUNICÍPIO DE BREJO DO PIAUÍ

AV. JOSE GOMES CHAVES, 81 - CNPJ: 01.612.567/0001-81

Orçamento Programa - Exercício de 2018

Anexo 02

Página 2

LeiData

NATUREZA DA DESPESA - CONSOLIDAÇÃO GERAL

Código	Especificação	Elemento	Modalidade	Grupo	Categoria Econômica
TOTAL					17.887.679,00

EDSON RIBEIRO COSTA
PREFEITO MUNICIPAL
229.353.633-53

JOANA MÁRCIA ALVES DE M. OLIVEIRA
CONTADORA-CRC/PI 5.390/0-0
471.011.213-49

**MUNICÍPIO DE BREJO DO PIAUÍ**

AV. JOSE GOMES CHAVES, 81 - CNPJ:01.612.567/0001-81

Orçamento Programa - Exercício de 2018

ANÁLISE DA DESPESA EM PORCENTAGEM

Quadro 22

Página 1

Código	Especificação	Elemento	Modalidade	Grupo	Categoria Econômica
3.0.00.00	DESPESAS CORRENTES	0	0	0	74,6785
3.1.00.00	PESSOAL E ENCARGOS SOCIAIS	0	0	47,2126	0
3.1.90.00	APLICAÇÕES DIRETAS	0	47,2126	0	0
3.1.90.01	APOSENTADORIAS DO RPPS, RESERVA REMUNERADA E REFORMAS I	0,0001	0	0	0
3.1.90.03	PENSÕES DO RPPS E DO MILITAR	0,0001	0	0	0
3.1.90.04	CONTRATAÇÃO POR TEMPO DETERMINADO	2,4945	0	0	0
3.1.90.11	VENCIMENTOS E VANTAGENS FIXAS - PESSOAL CIVIL	36,189	0	0	0
3.1.90.13	OBRIGAÇÕES PATRONAIS	6,2534	0	0	0
3.1.90.16	OUTRAS DESPESAS VARIÁVEIS - PESSOAL CIVIL	0,0925	0	0	0
3.1.90.91	SENTENÇAS JUDICIAIS	0,9745	0	0	0
3.1.90.92	DESPESAS DE EXERCÍCIOS ANTERIORES	1,1638	0	0	0
3.1.90.94	INDENIZAÇÕES E RESTITUIÇÕES TRABALHISTAS	0,0448	0	0	0
3.2.00.00	JUROS E ENCARGOS DA DÍVIDA	0	0	0,0002	0
3.2.90.00	APLICAÇÕES DIRETAS	0	0,0002	0	0
3.2.90.21	JUROS SOBRE A DÍVIDA POR CONTRATO	0,0001	0	0	0
3.2.90.22	OUTROS ENCARGOS SOBRE A DÍVIDA POR CONTRATO	0,0001	0	0	0
3.2.90.25	ENCARGOS SOBRE OPERAÇÕES DE CRÉDITO POR ANTECIPAÇÃO DA	0,0001	0	0	0
3.3.00.00	OUTRAS DESPESAS CORRENTES	0	0	27,4658	0
3.3.50.00	TRANSFERÊNCIAS A INSTITUIÇÕES PRIVADAS SEM FINS LUCRATIVOS	0	0,2273	0	0
3.3.50.41	CONTRIBUIÇÕES	0,2238	0	0	0
3.3.50.43	SUBVENÇÕES SOCIAIS	0,0001	0	0	0
3.3.50.92	DESPESAS DE EXERCÍCIOS ANTERIORES	0,0034	0	0	0
3.3.90.00	APLICAÇÕES DIRETAS	0	27,2385	0	0
3.3.90.14	DIÁRIAS - CIVIL	1,0076	0	0	0
3.3.90.18	AUXÍLIO FINANCEIRO A ESTUDANTES	0,0001	0	0	0
3.3.90.30	MATERIAL DE CONSUMO	8,3455	0	0	0
3.3.90.31	PREMIAÇÕES CULTURAIS, ARTÍSTICAS, CIENTÍFICAS, DESPORTIVAS E	0,0003	0	0	0
3.3.90.32	MATERIAL, BEM OU SERVIÇO PARA DISTRIBUIÇÃO GRATUITA	0,1106	0	0	0
3.3.90.33	PASSAGENS E DESPESAS COM LOCOMOÇÃO	0,0224	0	0	0
3.3.90.35	SERVIÇOS DE CONSULTORIA	2,4328	0	0	0
3.3.90.36	OUTROS SERVIÇOS DE TERCEIROS - PESSOA FÍSICA	7,3225	0	0	0
3.3.90.39	OUTROS SERVIÇOS DE TERCEIROS - PESSOA JURÍDICA	6,6295	0	0	0
3.3.90.41	CONTRIBUIÇÕES	0,0002	0	0	0
3.3.90.47	OBRIGAÇÕES TRIBUTÁRIAS E CONTRIBUTIVAS	0,5833	0	0	0
3.3.90.48	OUTROS AUXÍLIOS FINANCEIROS A PESSOAS FÍSICAS	0,0006	0	0	0
3.3.90.91	SENTENÇAS JUDICIAIS	0,0168	0	0	0
3.3.90.92	DESPESAS DE EXERCÍCIOS ANTERIORES	0,7149	0	0	0
3.3.90.93	INDENIZAÇÕES E RESTITUIÇÕES	0,0514	0	0	0
4.0.00.00	DESPESAS DE CAPITAL	0	0	0	24,9301
4.4.00.00	INVESTIMENTOS	0	0	23,4148	0
4.4.90.00	APLICAÇÕES DIRETAS	0	23,4148	0	0
4.4.90.51	OBRAS E INSTALAÇÕES	16,4191	0	0	0
4.4.90.52	EQUIPAMENTOS E MATERIAL PERMANENTE	6,8802	0	0	0
4.4.90.61	AQUISIÇÃO DE IMÓVEIS	0,1155	0	0	0
4.5.00.00	INVERSÕES FINANCEIRAS	0	0	0,1177	0
4.5.90.00	APLICAÇÕES DIRETAS	0	0,1177	0	0
4.5.90.61	AQUISIÇÃO DE IMÓVEIS	0,1177	0	0	0
4.6.00.00	AMORTIZAÇÃO DA DÍVIDA	0	0	1,3976	0
4.6.90.00	APLICAÇÕES DIRETAS	0	1,3976	0	0
4.6.90.71	PRINCIPAL DA DÍVIDA CONTRATUAL RESGATADO	1,3976	0	0	0
9.0.00.00	RESERVA DE CONTINGÊNCIA	0	0	0	0,3913
9.9.00.00	RESERVA DE CONTINGÊNCIA	0	0	0,3913	0
9.9.99.00	RESERVA DE CONTINGÊNCIA	0	0,3913	0	0
9.9.99.99	RESERVA DE CONTINGÊNCIA	0,3913	0	0	0



MUNICÍPIO DE BREJO DO PIAUÍ

AV. JOSE GOMES CHAVES, 81 - CNPJ: 01.612.567/0001-81

Orçamento Programa - Exercício de 2018

ANÁLISE DA DESPESA EM PORCENTAGEM

Quadro 22

Página 2

Código	Especificação	Elemento	Modalidade	Grupo	Categoria Econômica
TOTAL					100,00

EDSON RIBEIRO COSTA
PREFEITO MUNICIPAL
229.353.633-53

JOANA MÁRCIA ALVES DE M. OLIVEIRA
CONTADORA-CRC/PI 5.390/0-0
471.011.213-49



MUNICÍPIO DE BREJO DO PIAUÍ

AV. JOSE GOMES CHAVES, 81 - CNPJ: 01.612.567/0001-81

Orçamento Programa - Exercício de 2018

Página 1

TABELA EXPLICATIVA - RELAÇÃO DE OPERAÇÕES ESPECIAIS

Código	Discriminação	Valor
	Total	0,00

EDSON RIBEIRO COSTA
PREFEITO MUNICIPAL
229.353.633-53

JOANA MÁRCIA ALVES DE M. OLIVEIRA
CONTADORA-CRC/PI 5.390/0-0
471.011.213-49

**MUNICÍPIO DE BREJO DO PIAUÍ**

AV. JOSE GOMES CHAVES, 81 - CNPJ: 01.612.567/0001-81

Orçamento Programa - Exercício de 2018

Anexo 02

Página 1

NATUREZA DA DESPESA POR ORGÃO E UNIDADE

ORGÃO	01 CAMARA MUNICIPAL					
UNIDADE	01 CAMARA MUNICIPAL					
Código	Especificação	F.R.	Elemento	Modalidade	Grupo	Categoria Econômica
3.0.00.00	DESPESAS CORRENTES	0.000.000				734.400,00
3.1.00.00	PESSOAL E ENCARGOS SOCIAIS	0.000.000			517.400,00	
3.1.90.00	APLICAÇÕES DIRETAS	0.000.000		517.400,00		
3.1.90.04	CONTRATAÇÃO POR TEMPO DETERMINADO	0.001.00	25.600,00			
3.1.90.11	VENCIMENTOS E VANTAGENS FIXAS - PESSOAL CIVIL	0.001.00	410.910,00			
3.1.90.13	OBRIGAÇÕES PATRONAIS	0.001.00	67.100,00			
3.1.90.16	OUTRAS DESPESAS VARIÁVEIS - PESSOAL CIVIL	0.001.00	1.300,00			
3.1.90.91	SENTENÇAS JUDICIAIS	0.001.00	4.100,00			
3.1.90.92	DESPESAS DE EXERCÍCIOS ANTERIORES	0.001.00	740,00			
3.1.90.94	INDENIZAÇÕES E RESTITUIÇÕES TRABALHISTAS	0.001.00	7.650,00			
3.3.00.00	OUTRAS DESPESAS CORRENTES	0.000.000			217.000,00	
3.3.50.00	TRANSFERÊNCIAS A INSTITUIÇÕES PRIVADAS SEM FINS LUCR	0.000.000		10.600,00		
3.3.50.41	CONTRIBUIÇÕES	0.001.00	10.000,00			
3.3.50.92	DESPESAS DE EXERCÍCIOS ANTERIORES	0.001.00	600,00			
3.3.90.00	APLICAÇÕES DIRETAS	0.000.000		206.400,00		
3.3.90.14	DIÁRIAS - CIVIL	0.001.00	20.000,00			
3.3.90.30	MATERIAL DE CONSUMO	0.001.00	20.100,00			
3.3.90.32	MATERIAL, BEM OU SERVIÇO PARA DISTRIBUIÇÃO GRATUITA	0.001.00	2.600,00			
3.3.90.33	PASSAGENS E DESPESAS COM LOCOMOÇÃO	0.001.00	3.900,00			
3.3.90.35	SERVIÇOS DE CONSULTORIA	0.001.00	65.100,00			
3.3.90.36	OUTROS SERVIÇOS DE TERCEIROS - PESSOA FÍSICA	0.001.00	27.100,00			
3.3.90.39	OUTROS SERVIÇOS DE TERCEIROS - PESSOA JURÍDICA	0.001.00	46.200,00			
3.3.90.47	OBRIGAÇÕES TRIBUTÁRIAS E CONTRIBUTIVAS	0.001.00	4.200,00			
3.3.90.91	SENTENÇAS JUDICIAIS	0.001.00	3.000,00			
3.3.90.92	DESPESAS DE EXERCÍCIOS ANTERIORES	0.001.00	12.200,00			
3.3.90.93	INDENIZAÇÕES E RESTITUIÇÕES	0.001.00	2.000,00			
4.0.00.00	DESPESAS DE CAPITAL	0.000.000				61.600,00
4.4.00.00	INVESTIMENTOS	0.000.000			60.600,00	
4.4.90.00	APLICAÇÕES DIRETAS	0.000.000		60.600,00		
4.4.90.51	OBRAS E INSTALAÇÕES	0.001.00	30.000,00			
4.4.90.52	EQUIPAMENTOS E MATERIAL PERMANENTE	0.001.00	30.000,00			
4.4.90.61	AQUISIÇÃO DE IMÓVEIS	0.001.00	600,00			
4.5.00.00	INVERSÕES FINANCEIRAS	0.000.000			1.000,00	
4.5.90.00	APLICAÇÕES DIRETAS	0.000.000		1.000,00		
4.5.90.61	AQUISIÇÃO DE IMÓVEIS	0.001.00	1.000,00			
TOTAL						796.000,00

**MUNICÍPIO DE BREJO DO PIAUÍ**

AV. JOSE GOMES CHAVES, 81 - CNPJ: 01.612.567/0001-81

Orçamento Programa - Exercício de 2018

Anexo 02

Página 2

NATUREZA DA DESPESA POR ORGÃO E UNIDADE

ORGÃO	02 PREFEITURA MUNICIPAL					
UNIDADE	01 SECRETARIA MUNICIPAL DE GOVERNO					
Código	Especificação	F.R.	Elemento	Modalidade	Grupo	Categoria Econômica
3.0.00.00	DESPESAS CORRENTES	0.000.000				542.470,00
3.1.00.00	PESSOAL E ENCARGOS SOCIAIS	0.000.000			350.200,00	
3.1.90.00	APLICAÇÕES DIRETAS	0.000.000		350.200,00		
3.1.90.04	CONTRATAÇÃO POR TEMPO DETERMINADO	0.001.00	50,00			
3.1.90.11	VENCIMENTOS E VANTAGENS FIXAS - PESSOAL CIVIL	0.001.00	350.040,00			
3.1.90.13	OBRIGAÇÕES PATRONAIS	0.001.00	30,00			
3.1.90.16	OUTRAS DESPESAS VARIÁVEIS - PESSOAL CIVIL	0.001.00	10,00			
3.1.90.92	DESPESAS DE EXERCÍCIOS ANTERIORES	0.001.00	50,00			
3.1.90.94	INDENIZAÇÕES E RESTITUIÇÕES TRABALHISTAS	0.001.00	20,00			
3.3.00.00	OUTRAS DESPESAS CORRENTES	0.000.000			192.270,00	
3.3.50.00	TRANSFERÊNCIAS A INSTITUIÇÕES PRIVADAS SEM FINS LUCRATIVOS	0.000.000		30.030,00		
3.3.50.41	CONTRIBUIÇÕES	0.001.00	30.010,00			
3.3.50.43	SUBVENÇÕES SOCIAIS	0.001.00	10,00			
3.3.50.92	DESPESAS DE EXERCÍCIOS ANTERIORES	0.001.00	10,00			
3.3.90.00	APLICAÇÕES DIRETAS	0.000.000		162.240,00		
3.3.90.14	DIÁRIAS - CIVIL	0.001.00	22.000,00			
3.3.90.30	MATERIAL DE CONSUMO	0.001.00	30,00			
3.3.90.33	PASSAGENS E DESPESAS COM LOCOMOÇÃO	0.001.00	30,00			
3.3.90.35	SERVIÇOS DE CONSULTORIA	0.001.00	140.000,00			
3.3.90.36	OUTROS SERVIÇOS DE TERCEIROS - PESSOA FÍSICA	0.001.00	60,00			
3.3.90.39	OUTROS SERVIÇOS DE TERCEIROS - PESSOA JURÍDICA	0.001.00	50,00			
3.3.90.92	DESPESAS DE EXERCÍCIOS ANTERIORES	0.001.00	60,00			
3.3.90.93	INDENIZAÇÕES E RESTITUIÇÕES	0.001.00	10,00			
4.0.00.00	DESPESAS DE CAPITAL	0.000.000				60.020,00
4.4.00.00	INVESTIMENTOS	0.000.000			60.020,00	
4.4.90.00	APLICAÇÕES DIRETAS	0.000.000		60.020,00		
4.4.90.52	EQUIPAMENTOS E MATERIAL PERMANENTE	0.001.00	60.020,00			
TOTAL						602.490,00

**MUNICÍPIO DE BREJO DO PIAUÍ**

AV. JOSE GOMES CHAVES, 81 - CNPJ: 01.612.567/0001-81

Orçamento Programa - Exercício de 2018

Anexo 02

Página 3

NATUREZA DA DESPESA POR ORGÃO E UNIDADE

ORGÃO	UNIDADE	Código	Especificação	F.R.	Elemento	Modalidade	Grupo	Categoria Econômica
02	02	3.0.00.00	DESPESAS CORRENTES	0.000.000				2.396.550,00
		3.1.00.00	PESSOAL E ENCARGOS SOCIAIS	0.000.000			1.166.180,00	
		3.1.90.00	APLICAÇÕES DIRETAS	0.000.000		1.166.180,00		
		3.1.90.01	APOSENTADORIAS DO RPPS, RESERVA REMUNERADA E REF	0.001.00	10,00			
		3.1.90.03	PENSÕES DO RPPS E DO MILITAR	0.001.00	10,00			
		3.1.90.04	CONTRATAÇÃO POR TEMPO DETERMINADO	0.001.00	40,00			
		3.1.90.11	VENCIMENTOS E VANTAGENS FIXAS - PESSOAL CIVIL	0.001.00	600.030,00			
		3.1.90.13	OBRIGAÇÕES PATRONAIS	0.001.00	316.020,00			
		3.1.90.16	OUTRAS DESPESAS VARIÁVEIS - PESSOAL CIVIL	0.001.00	10,00			
		3.1.90.91	SENTENÇAS JUDICIAIS	0.001.00	150.000,00			
		3.1.90.92	DESPESAS DE EXERCÍCIOS ANTERIORES	0.001.00	100.030,00			
		3.1.90.94	INDENIZAÇÕES E RESTITUIÇÕES TRABALHISTAS	0.001.00	30,00			
		3.2.00.00	JUROS E ENCARGOS DA DÍVIDA	0.000.000			30,00	
		3.2.90.00	APLICAÇÕES DIRETAS	0.000.000		30,00		
		3.2.90.21	JUROS SOBRE A DÍVIDA POR CONTRATO	0.001.00	10,00			
		3.2.90.22	OUTROS ENCARGOS SOBRE A DÍVIDA POR CONTRATO	0.001.00	10,00			
		3.2.90.25	ENCARGOS SOBRE OPERAÇÕES DE CRÉDITO POR ANTECIPA	0.001.00	10,00			
		3.3.00.00	OUTRAS DESPESAS CORRENTES	0.000.000			1.230.340,00	
		3.3.90.00	APLICAÇÕES DIRETAS	0.000.000		1.230.340,00		
		3.3.90.14	DIÁRIAS - CIVIL	0.001.00	20.000,00			
		3.3.90.30	MATERIAL DE CONSUMO	0.001.00	310.020,00			
		3.3.90.33	PASSAGENS E DESPESAS COM LOCOMOÇÃO	0.001.00	10,00			
		3.3.90.35	SERVIÇOS DE CONSULTORIA	0.001.00	160.010,00			
		3.3.90.36	OUTROS SERVIÇOS DE TERCEIROS - PESSOA FÍSICA	0.001.00	160.080,00			
		3.3.90.39	OUTROS SERVIÇOS DE TERCEIROS - PESSOA JURÍDICA	0.001.00	425.090,00			
		3.3.90.47	OBRIGAÇÕES TRIBUTÁRIAS E CONTRIBUTIVAS	0.001.00	100.010,00			
		3.3.90.91	SENTENÇAS JUDICIAIS	0.001.00	10,00			
		3.3.90.92	DESPESAS DE EXERCÍCIOS ANTERIORES	0.001.00	55.090,00			
		3.3.90.93	INDENIZAÇÕES E RESTITUIÇÕES	0.001.00	20,00			
		4.0.00.00	DESPESAS DE CAPITAL	0.000.000				420.050,00
		4.4.00.00	INVESTIMENTOS	0.000.000			170.030,00	
		4.4.90.00	APLICAÇÕES DIRETAS	0.000.000		170.030,00		
		4.4.90.51	OBRAS E INSTALAÇÕES	0.001.00	50.000,00			
		4.4.90.52	EQUIPAMENTOS E MATERIAL PERMANENTE	0.001.00	120.010,00			
		4.4.90.61	AQUISIÇÃO DE IMÓVEIS	0.001.00	20,00			
		4.5.00.00	INVERSÕES FINANCEIRAS	0.000.000			20,00	
		4.5.90.00	APLICAÇÕES DIRETAS	0.000.000		20,00		
		4.5.90.61	AQUISIÇÃO DE IMÓVEIS	0.001.00	20,00			
		4.6.00.00	AMORTIZAÇÃO DA DÍVIDA	0.000.000			250.000,00	

**MUNICÍPIO DE BREJO DO PIAUÍ**

AV. JOSE GOMES CHAVES, 81 - CNPJ: 01.612.567/0001-81

Orçamento Programa - Exercício de 2018

Anexo 02

Página 4

NATUREZA DA DESPESA POR ORGÃO E UNIDADE

ORGÃO	UNIDADE	Código	Especificação	F.R.	Elemento	Modalidade	Grupo	Categoria Econômica
02	PREFEITURA MUNICIPAL							
	02		SECRETARIA MUNIC. DE ADM, PLANEJ. E FINANÇAS					
4.6.90.00			APLICAÇÕES DIRETAS	0.000.000		250.000,00		
4.6.90.71			PRINCIPAL DA DÍVIDA CONTRATUAL RESGATADO	0.001.00	250.000,00			
9.0.00.00			RESERVA DE CONTINGÊNCIA	0.000.000				70.000,00
9.9.00.00			RESERVA DE CONTINGÊNCIA	0.000.000			70.000,00	
9.9.99.00			RESERVA DE CONTINGÊNCIA	0.000.000		70.000,00		
9.9.99.99			RESERVA DE CONTINGÊNCIA	0.001.00	70.000,00			
TOTAL								2.886.600,00

**MUNICÍPIO DE BREJO DO PIAUÍ**

AV. JOSE GOMES CHAVES, 81 - CNPJ: 01.612.567/0001-81

Orçamento Programa - Exercício de 2018

Anexo 02

Página 5

NATUREZA DA DESPESA POR ORGÃO E UNIDADE

ORGÃO	UNIDADE	Código	Especificação	F.R.	Elemento	Modalidade	Grupo	Categoria Econômica
02	PREFEITURA MUNICIPAL	3.0.00.00	DESPESAS CORRENTES	0.000.000				85.110,00
		3.1.00.00	PESSOAL E ENCARGOS SOCIAIS	0.000.000			70.050,00	
		3.1.90.00	APLICAÇÕES DIRETAS	0.000.000		70.050,00		
		3.1.90.04	CONTRATAÇÃO POR TEMPO DETERMINADO	0.001.00	10,00			
		3.1.90.11	VENCIMENTOS E VANTAGENS FIXAS - PESSOAL CIVIL	0.001.00	70.000,00			
		3.1.90.13	OBRIGAÇÕES PATRONAIS	0.001.00	10,00			
		3.1.90.91	SENTENÇAS JUDICIAIS	0.001.00	10,00			
		3.1.90.92	DESPESAS DE EXERCÍCIOS ANTERIORES	0.001.00	10,00			
		3.1.90.94	INDENIZAÇÕES E RESTITUIÇÕES TRABALHISTAS	0.001.00	10,00			
		3.3.00.00	OUTRAS DESPESAS CORRENTES	0.000.000			15.060,00	
		3.3.90.00	APLICAÇÕES DIRETAS	0.000.000		15.060,00		
		3.3.90.14	DIÁRIAS - CIVIL	0.001.00	15.000,00			
		3.3.90.30	MATERIAL DE CONSUMO	0.001.00	10,00			
		3.3.90.33	PASSAGENS E DESPESAS COM LOCOMOÇÃO	0.001.00	10,00			
		3.3.90.36	OUTROS SERVIÇOS DE TERCEIROS - PESSOA FÍSICA	0.001.00	10,00			
		3.3.90.39	OUTROS SERVIÇOS DE TERCEIROS - PESSOA JURÍDICA	0.001.00	10,00			
		3.3.90.92	DESPESAS DE EXERCÍCIOS ANTERIORES	0.001.00	10,00			
		3.3.90.93	INDENIZAÇÕES E RESTITUIÇÕES	0.001.00	10,00			
		4.0.00.00	DESPESAS DE CAPITAL	0.000.000				5.010,00
		4.4.00.00	INVESTIMENTOS	0.000.000			5.010,00	
		4.4.90.00	APLICAÇÕES DIRETAS	0.000.000		5.010,00		
		4.4.90.51	OBRAS E INSTALAÇÕES	0.001.00	10,00			
		4.4.90.52	EQUIPAMENTOS E MATERIAL PERMANENTE	0.001.00	5.000,00			
TOTAL								90.120,00

**MUNICÍPIO DE BREJO DO PIAUÍ**

AV. JOSE GOMES CHAVES, 81 - CNPJ: 01.612.567/0001-81

Orçamento Programa - Exercício de 2018

Anexo 02

Página 6

NATUREZA DA DESPESA POR ORGÃO E UNIDADE

ORGÃO	02 PREFEITURA MUNICIPAL					
UNIDADE	04 SECRET.MUNIC.DE EDUC.,ESPORTES,LAZER E TURISMO					
Código	Especificação	F.R.	Elemento	Modalidade	Grupo	Categoria Econômica
3.0.00.00	DESPESAS CORRENTES	0.000.000				5.283.520,00
3.1.00.00	PESSOAL E ENCARGOS SOCIAIS	0.000.000			4.392.500,00	
3.1.90.00	APLICAÇÕES DIRETAS	0.000.000		4.392.500,00		
3.1.90.04	CONTRATAÇÃO POR TEMPO DETERMINADO	0.001.00	20,00			
3.1.90.04	CONTRATAÇÃO POR TEMPO DETERMINADO	0.001.00	60,00			
3.1.90.04	CONTRATAÇÃO POR TEMPO DETERMINADO	0.110.00	5.040,00			
3.1.90.04	CONTRATAÇÃO POR TEMPO DETERMINADO	0.110.00	5.050,00			
3.1.90.04	CONTRATAÇÃO POR TEMPO DETERMINADO	0.119.00	20,00			
3.1.90.11	VENCIMENTOS E VANTAGENS FIXAS - PESSOAL CIVIL	0.001.00	20,00			
3.1.90.11	VENCIMENTOS E VANTAGENS FIXAS - PESSOAL CIVIL	0.001.00	962.040,00			
3.1.90.11	VENCIMENTOS E VANTAGENS FIXAS - PESSOAL CIVIL	0.110.00	2.400.040,00			
3.1.90.11	VENCIMENTOS E VANTAGENS FIXAS - PESSOAL CIVIL	0.110.00	350.050,00			
3.1.90.11	VENCIMENTOS E VANTAGENS FIXAS - PESSOAL CIVIL	0.119.00	2.010,00			
3.1.90.13	OBRIGAÇÕES PATRONAIS	0.001.00	320.050,00			
3.1.90.13	OBRIGAÇÕES PATRONAIS	0.110.00	264.040,00			
3.1.90.13	OBRIGAÇÕES PATRONAIS	0.110.00	38.540,00			
3.1.90.13	OBRIGAÇÕES PATRONAIS	0.119.00	10,00			
3.1.90.16	OUTRAS DESPESAS VARIÁVEIS - PESSOAL CIVIL	0.001.00	40,00			
3.1.90.16	OUTRAS DESPESAS VARIÁVEIS - PESSOAL CIVIL	0.110.00	5.040,00			
3.1.90.16	OUTRAS DESPESAS VARIÁVEIS - PESSOAL CIVIL	0.110.00	5.040,00			
3.1.90.16	OUTRAS DESPESAS VARIÁVEIS - PESSOAL CIVIL	0.119.00	10,00			
3.1.90.91	SENTENÇAS JUDICIAIS	0.001.00	40,00			
3.1.90.91	SENTENÇAS JUDICIAIS	0.110.00	50,00			
3.1.90.91	SENTENÇAS JUDICIAIS	0.110.00	5.040,00			
3.1.90.92	DESPESAS DE EXERCÍCIOS ANTERIORES	0.001.00	20,00			
3.1.90.92	DESPESAS DE EXERCÍCIOS ANTERIORES	0.001.00	30.050,00			
3.1.90.92	DESPESAS DE EXERCÍCIOS ANTERIORES	0.110.00	10,00			
3.1.90.92	DESPESAS DE EXERCÍCIOS ANTERIORES	0.110.00	20,00			
3.1.90.92	DESPESAS DE EXERCÍCIOS ANTERIORES	0.119.00	10,00			
3.1.90.94	INDENIZAÇÕES E RESTITUIÇÕES TRABALHISTAS	0.001.00	20,00			
3.1.90.94	INDENIZAÇÕES E RESTITUIÇÕES TRABALHISTAS	0.001.00	40,00			
3.1.90.94	INDENIZAÇÕES E RESTITUIÇÕES TRABALHISTAS	0.110.00	30,00			
3.1.90.94	INDENIZAÇÕES E RESTITUIÇÕES TRABALHISTAS	0.110.00	50,00			
3.3.00.00	OUTRAS DESPESAS CORRENTES	0.000.000			891.020,00	
3.3.50.00	TRANSFERÊNCIAS A INSTITUIÇÕES PRIVADAS SEM FINS LUCRATIVAS	0.000.000		10,00		
3.3.50.41	CONTRIBUIÇÕES	0.001.00	10,00			
3.3.90.00	APLICAÇÕES DIRETAS	0.000.000		891.010,00		
3.3.90.14	DIÁRIAS - CIVIL	0.001.00	5.060,00			
3.3.90.14	DIÁRIAS - CIVIL	0.110.00	50,00			

**MUNICÍPIO DE BREJO DO PIAUÍ**

AV. JOSE GOMES CHAVES, 81 - CNPJ:01.612.567/0001-81

Orçamento Programa - Exercício de 2018

Anexo 02

Página 7

NATUREZA DA DESPESA POR ORGÃO E UNIDADE

ORGÃO	UNIDADE	Código	Especificação	F.R.	Elemento	Modalidade	Grupo	Categoria Econômica
02	PREFEITURA MUNICIPAL							
	04		SECRET.MUNIC.DE EDUC.,ESPORTES,LAZER E TURISMO					
3.3.90.14			DIÁRIAS - CIVIL	0.119.00	10,00			
3.3.90.18			AUXÍLIO FINANCEIRO A ESTUDANTES	0.001.00	10,00			
3.3.90.18			AUXÍLIO FINANCEIRO A ESTUDANTES	0.118.00	10,00			
3.3.90.30			MATERIAL DE CONSUMO	0.001.00	20,00			
3.3.90.30			MATERIAL DE CONSUMO	0.001.00	5.000,00			
3.3.90.30			MATERIAL DE CONSUMO	0.001.00	110.070,00			
3.3.90.30			MATERIAL DE CONSUMO	0.110.00	30.050,00			
3.3.90.30			MATERIAL DE CONSUMO	0.115.00	35.000,00			
3.3.90.30			MATERIAL DE CONSUMO	0.116.00	9.700,00			
3.3.90.30			MATERIAL DE CONSUMO	0.117.00	94.400,00			
3.3.90.30			MATERIAL DE CONSUMO	0.118.00	30.000,00			
3.3.90.30			MATERIAL DE CONSUMO	0.119.00	11.030,00			
3.3.90.31			PREMIAÇÕES CULTURAIS, ARTÍSTICAS, CIENTÍFICAS, DESPO	0.001.00	20,00			
3.3.90.31			PREMIAÇÕES CULTURAIS, ARTÍSTICAS, CIENTÍFICAS, DESPO	0.001.00	10,00			
3.3.90.32			MATERIAL, BEM OU SERVIÇO PARA DISTRIBUIÇÃO GRATUITA	0.001.00	30,00			
3.3.90.32			MATERIAL, BEM OU SERVIÇO PARA DISTRIBUIÇÃO GRATUITA	0.001.00	10,00			
3.3.90.33			PASSAGENS E DESPESAS COM LOCOMOÇÃO	0.001.00	20,00			
3.3.90.33			PASSAGENS E DESPESAS COM LOCOMOÇÃO	0.001.00	10,00			
3.3.90.35			SERVIÇOS DE CONSULTORIA	0.001.00	70.000,00			
3.3.90.35			SERVIÇOS DE CONSULTORIA	0.001.00	20,00			
3.3.90.35			SERVIÇOS DE CONSULTORIA	0.110.00	10,00			
3.3.90.36			OUTROS SERVIÇOS DE TERCEIROS - PESSOA FÍSICA	0.001.00	20.000,00			
3.3.90.36			OUTROS SERVIÇOS DE TERCEIROS - PESSOA FÍSICA	0.001.00	101.080,00			
3.3.90.36			OUTROS SERVIÇOS DE TERCEIROS - PESSOA FÍSICA	0.110.00	40.060,00			
3.3.90.36			OUTROS SERVIÇOS DE TERCEIROS - PESSOA FÍSICA	0.115.00	30.000,00			
3.3.90.36			OUTROS SERVIÇOS DE TERCEIROS - PESSOA FÍSICA	0.116.00	10,00			
3.3.90.36			OUTROS SERVIÇOS DE TERCEIROS - PESSOA FÍSICA	0.118.00	10.000,00			
3.3.90.36			OUTROS SERVIÇOS DE TERCEIROS - PESSOA FÍSICA	0.119.00	30.020,00			
3.3.90.39			OUTROS SERVIÇOS DE TERCEIROS - PESSOA JURÍDICA	0.001.00	2.020,00			
3.3.90.39			OUTROS SERVIÇOS DE TERCEIROS - PESSOA JURÍDICA	0.001.00	90.070,00			
3.3.90.39			OUTROS SERVIÇOS DE TERCEIROS - PESSOA JURÍDICA	0.110.00	10.060,00			
3.3.90.39			OUTROS SERVIÇOS DE TERCEIROS - PESSOA JURÍDICA	0.115.00	29.190,00			
3.3.90.39			OUTROS SERVIÇOS DE TERCEIROS - PESSOA JURÍDICA	0.116.00	10,00			
3.3.90.39			OUTROS SERVIÇOS DE TERCEIROS - PESSOA JURÍDICA	0.118.00	20.480,00			
3.3.90.39			OUTROS SERVIÇOS DE TERCEIROS - PESSOA JURÍDICA	0.119.00	70.010,00			
3.3.90.41			CONTRIBUIÇÕES	0.001.00	20,00			
3.3.90.47			OBRIGAÇÕES TRIBUTÁRIAS E CONTRIBUTIVAS	0.001.00	10,00			
3.3.90.47			OBRIGAÇÕES TRIBUTÁRIAS E CONTRIBUTIVAS	0.110.00	40,00			

**MUNICÍPIO DE BREJO DO PIAUÍ**

AV. JOSE GOMES CHAVES, 81 - CNPJ: 01.612.567/0001-81

Orçamento Programa - Exercício de 2018

Anexo 02

Página 8

NATUREZA DA DESPESA POR ORGÃO E UNIDADE

ORGÃO	02 PREFEITURA MUNICIPAL					
UNIDADE	04 SECRET.MUNIC.DE EDUC.,ESPORTES,LAZER E TURISMO					
Código	Especificação	F.R.	Elemento	Modalidade	Grupo	Categoria Econômica
3.3.90.47	OBRIGAÇÕES TRIBUTÁRIAS E CONTRIBUTIVAS	0.110.00	50,00			
3.3.90.92	DESPESAS DE EXERCÍCIOS ANTERIORES	0.001.00	5.010,00			
3.3.90.92	DESPESAS DE EXERCÍCIOS ANTERIORES	0.001.00	25.220,00			
3.3.90.92	DESPESAS DE EXERCÍCIOS ANTERIORES	0.110.00	20,00			
3.3.90.92	DESPESAS DE EXERCÍCIOS ANTERIORES	0.115.00	10,00			
3.3.90.92	DESPESAS DE EXERCÍCIOS ANTERIORES	0.118.00	10,00			
3.3.90.92	DESPESAS DE EXERCÍCIOS ANTERIORES	0.119.00	10,00			
3.3.90.93	INDENIZAÇÕES E RESTITUIÇÕES	0.001.00	20,00			
3.3.90.93	INDENIZAÇÕES E RESTITUIÇÕES	0.001.00	7.020,00			
3.3.90.93	INDENIZAÇÕES E RESTITUIÇÕES	0.119.00	20,00			
4.0.00.00	DESPESAS DE CAPITAL	0.000.000				638.770,00
4.4.00.00	INVESTIMENTOS	0.000.000			638.750,00	
4.4.90.00	APLICAÇÕES DIRETAS	0.000.000		638.750,00		
4.4.90.51	OBRAS E INSTALAÇÕES	0.110.00	9.520,00			
4.4.90.51	OBRAS E INSTALAÇÕES	0.119.00	180.010,00			
4.4.90.51	OBRAS E INSTALAÇÕES	0.120.00	32.010,00			
4.4.90.51	OBRAS E INSTALAÇÕES	0.940.00	302.070,00			
4.4.90.52	EQUIPAMENTOS E MATERIAL PERMANENTE	0.001.00	30,00			
4.4.90.52	EQUIPAMENTOS E MATERIAL PERMANENTE	0.110.00	5.030,00			
4.4.90.52	EQUIPAMENTOS E MATERIAL PERMANENTE	0.119.00	110.010,00			
4.4.90.52	EQUIPAMENTOS E MATERIAL PERMANENTE	0.940.00	50,00			
4.4.90.61	AQUISIÇÃO DE IMÓVEIS	0.001.00	10,00			
4.4.90.61	AQUISIÇÃO DE IMÓVEIS	0.110.00	10,00			
4.0.00.00	INVERSÕES FINANCEIRAS	0.000.000			20,00	
4.5.90.00	APLICAÇÕES DIRETAS	0.000.000		20,00		
4.5.90.61	AQUISIÇÃO DE IMÓVEIS	0.001.00	10,00			
4.5.90.61	AQUISIÇÃO DE IMÓVEIS	0.110.00	10,00			
TOTAL						5.922.290,00

**MUNICÍPIO DE BREJO DO PIAUÍ**

AV. JOSE GOMES CHAVES, 81 - CNPJ: 01.612.567/0001-81

Orçamento Programa - Exercício de 2018

Anexo 02

Página 9

NATUREZA DA DESPESA POR ORGÃO E UNIDADE

ORGÃO	UNIDADE	Código	Especificação	F.R.	Elemento	Modalidade	Grupo	Categoria Econômica
02	PREFEITURA MUNICIPAL							
	05		SECRET.MUNIC.DE SAUDE,SAN.,MEIO AMB.E RECUR.HIDRICOS					
3.0.00.00			DESPESAS CORRENTES	0.000.000				2.938.750,00
3.1.00.00			PESSOAL E ENCARGOS SOCIAIS	0.000.000			1.583.170,00	
3.1.90.00			APLICAÇÕES DIRETAS	0.000.000		1.583.170,00		
3.1.90.01			APOSENTADORIAS DO RPPS, RESERVA REMUNERADA E REF	0.001.00	10,00			
3.1.90.04			CONTRATAÇÃO POR TEMPO DETERMINADO	0.001.00	20,00			
3.1.90.04			CONTRATAÇÃO POR TEMPO DETERMINADO	0.001.00	10.070,00			
3.1.90.04			CONTRATAÇÃO POR TEMPO DETERMINADO	0.210.00	385.010,00			
3.1.90.11			VENCIMENTOS E VANTAGENS FIXAS - PESSOAL CIVIL	0.001.00	20,00			
3.1.90.11			VENCIMENTOS E VANTAGENS FIXAS - PESSOAL CIVIL	0.001.00	570.070,00			
3.1.90.11			VENCIMENTOS E VANTAGENS FIXAS - PESSOAL CIVIL	0.210.00	410.010,00			
3.1.90.13			OBRIGAÇÕES PATRONAIS	0.001.00	50.010,00			
3.1.90.13			OBRIGAÇÕES PATRONAIS	0.210.00	62.730,00			
3.1.90.16			OUTRAS DESPESAS VARIÁVEIS - PESSOAL CIVIL	0.001.00	10,00			
3.1.90.16			OUTRAS DESPESAS VARIÁVEIS - PESSOAL CIVIL	0.001.00	20,00			
3.1.90.16			OUTRAS DESPESAS VARIÁVEIS - PESSOAL CIVIL	0.210.00	5.010,00			
3.1.90.91			SENTENÇAS JUDICIAIS	0.001.00	15.000,00			
3.1.90.91			SENTENÇAS JUDICIAIS	0.210.00	30,00			
3.1.90.92			DESPESAS DE EXERCÍCIOS ANTERIORES	0.001.00	20,00			
3.1.90.92			DESPESAS DE EXERCÍCIOS ANTERIORES	0.001.00	60.010,00			
3.1.90.92			DESPESAS DE EXERCÍCIOS ANTERIORES	0.210.00	15.050,00			
3.1.90.94			INDENIZAÇÕES E RESTITUIÇÕES TRABALHISTAS	0.001.00	10,00			
3.1.90.94			INDENIZAÇÕES E RESTITUIÇÕES TRABALHISTAS	0.001.00	20,00			
3.1.90.94			INDENIZAÇÕES E RESTITUIÇÕES TRABALHISTAS	0.210.00	40,00			
3.3.00.00			OUTRAS DESPESAS CORRENTES	0.000.000			1.355.580,00	
3.3.00.00			APLICAÇÕES DIRETAS	0.000.000		1.355.580,00		
3.3.90.14			DIÁRIAS - CIVIL	0.001.00	10,00			
3.3.90.14			DIÁRIAS - CIVIL	0.001.00	10.020,00			
3.3.90.14			DIÁRIAS - CIVIL	0.210.00	53.030,00			
3.3.90.30			MATERIAL DE CONSUMO	0.001.00	20,00			
3.3.90.30			MATERIAL DE CONSUMO	0.001.00	507.040,00			
3.3.90.30			MATERIAL DE CONSUMO	0.210.00	165.040,00			
3.3.90.32			MATERIAL, BEM OU SERVIÇO PARA DISTRIBUIÇÃO GRATUITA	0.210.00	10,00			
3.3.90.35			SERVIÇOS DE CONSULTORIA	0.001.00	20,00			
3.3.90.36			OUTROS SERVIÇOS DE TERCEIROS - PESSOA FÍSICA	0.001.00	5.010,00			
3.3.90.36			OUTROS SERVIÇOS DE TERCEIROS - PESSOA FÍSICA	0.001.00	165.070,00			
3.3.90.36			OUTROS SERVIÇOS DE TERCEIROS - PESSOA FÍSICA	0.210.00	240.030,00			
3.3.90.39			OUTROS SERVIÇOS DE TERCEIROS - PESSOA JURÍDICA	0.001.00	20,00			
3.3.90.39			OUTROS SERVIÇOS DE TERCEIROS - PESSOA JURÍDICA	0.001.00	182.070,00			
3.3.90.39			OUTROS SERVIÇOS DE TERCEIROS - PESSOA JURÍDICA	0.210.00	10.060,00			

**MUNICÍPIO DE BREJO DO PIAUÍ**

AV. JOSE GOMES CHAVES, 81 - CNPJ: 01.612.567/0001-81

Orçamento Programa - Exercício de 2018

Anexo 02

Página 10

NATUREZA DA DESPESA POR ORGÃO E UNIDADE

ORGÃO	UNIDADE	Código	Especificação	F.R.	Elemento	Modalidade	Grupo	Categoria Econômica
02	PREFEITURA MUNICIPAL							
	05		SECRET.MUNIC.DE SAUDE,SAN.,MEIO AMB.E RECUR.HIDRICOS					
3.3.90.47			OBRIGAÇÕES TRIBUTÁRIAS E CONTRIBUTIVAS	0.001.00	10,00			
3.3.90.92			DESPESAS DE EXERCÍCIOS ANTERIORES	0.001.00	20,00			
3.3.90.92			DESPESAS DE EXERCÍCIOS ANTERIORES	0.001.00	15.030,00			
3.3.90.92			DESPESAS DE EXERCÍCIOS ANTERIORES	0.210.00	3.040,00			
3.3.90.93			INDENIZAÇÕES E RESTITUIÇÕES	0.001.00	10,00			
3.3.90.93			INDENIZAÇÕES E RESTITUIÇÕES	0.001.00	10,00			
3.3.90.93			INDENIZAÇÕES E RESTITUIÇÕES	0.210.00	10,00			
4.0.00.00			DESPESAS DE CAPITAL	0.000.000				734.180,00
4.4.00.00			INVESTIMENTOS	0.000.000			734.170,00	
4.4.90.00			APLICAÇÕES DIRETAS	0.000.000		734.170,00		
4.4.90.51			OBRAS E INSTALAÇÕES	0.001.00	10,00			
4.4.90.51			OBRAS E INSTALAÇÕES	0.001.00	50.040,00			
4.4.90.51			OBRAS E INSTALAÇÕES	0.210.00	240.010,00			
4.4.90.51			OBRAS E INSTALAÇÕES	0.920.00	4.000,00			
4.4.90.51			OBRAS E INSTALAÇÕES	0.940.00	70.020,00			
4.4.90.52			EQUIPAMENTOS E MATERIAL PERMANENTE	0.001.00	20,00			
4.4.90.52			EQUIPAMENTOS E MATERIAL PERMANENTE	0.001.00	90.050,00			
4.4.90.52			EQUIPAMENTOS E MATERIAL PERMANENTE	0.210.00	160.010,00			
4.4.90.52			EQUIPAMENTOS E MATERIAL PERMANENTE	0.220.00	120.000,00			
4.4.90.61			AQUISIÇÃO DE IMÓVEIS	0.001.00	10,00			
4.5.00.00			INVERSÕES FINANCEIRAS	0.000.000			10,00	
4.5.90.00			APLICAÇÕES DIRETAS	0.000.000		10,00		
4.5.90.61			AQUISIÇÃO DE IMÓVEIS	0.001.00	10,00			
TOTAL								3.672.930,00

**MUNICÍPIO DE BREJO DO PIAUÍ**

AV. JOSE GOMES CHAVES, 81 - CNPJ: 01.612.567/0001-81

Orçamento Programa - Exercício de 2018

Anexo 02

Página 11

NATUREZA DA DESPESA POR ORGÃO E UNIDADE

ORGÃO	UNIDADE	Código	Especificação	F.R.	Elemento	Modalidade	Grupo	Categoria Econômica
02	PREFEITURA MUNICIPAL							
	06		SECRETARIA MUNIC. DE AGRIC., ABAST. E TRANSPORTE					
3.0.00.00			DESPESAS CORRENTES	0.000.000				126.410,00
3.1.00.00			PESSOAL E ENCARGOS SOCIAIS	0.000.000			60.120,00	
3.1.90.00			APLICAÇÕES DIRETAS	0.000.000		60.120,00		
3.1.90.04			CONTRATAÇÃO POR TEMPO DETERMINADO	0.001.00	40,00			
3.1.90.11			VENCIMENTOS E VANTAGENS FIXAS - PESSOAL CIVIL	0.001.00	60.030,00			
3.1.90.13			OBRIGAÇÕES PATRONAIS	0.001.00	20,00			
3.1.90.16			OUTRAS DESPESAS VARIÁVEIS - PESSOAL CIVIL	0.001.00	10,00			
3.1.90.92			DESPESAS DE EXERCÍCIOS ANTERIORES	0.001.00	20,00			
3.3.00.00			OUTRAS DESPESAS CORRENTES	0.000.000			66.290,00	
3.3.00.00			TRANSFERÊNCIAS A INSTITUIÇÕES PRIVADAS SEM FINS LUCRATIVAS	0.000.000		10,00		
3.3.50.41			CONTRIBUIÇÕES	0.001.00	10,00			
3.3.90.00			APLICAÇÕES DIRETAS	0.000.000		66.280,00		
3.3.90.14			DIÁRIAS - CIVIL	0.001.00	2.010,00			
3.3.90.30			MATERIAL DE CONSUMO	0.001.00	2.060,00			
3.3.90.32			MATERIAL, BEM OU SERVIÇO PARA DISTRIBUIÇÃO GRATUITA	0.001.00	20,00			
3.3.90.36			OUTROS SERVIÇOS DE TERCEIROS - PESSOA FÍSICA	0.001.00	12.070,00			
3.3.90.39			OUTROS SERVIÇOS DE TERCEIROS - PESSOA JURÍDICA	0.001.00	50.070,00			
3.3.90.41			CONTRIBUIÇÕES	0.001.00	10,00			
3.3.90.92			DESPESAS DE EXERCÍCIOS ANTERIORES	0.001.00	30,00			
3.3.90.93			INDENIZAÇÕES E RESTITUIÇÕES	0.001.00	10,00			
4.0.00.00			DESPESAS DE CAPITAL	0.000.000				510.160,00
4.4.00.00			INVESTIMENTOS	0.000.000			510.160,00	
4.4.90.00			APLICAÇÕES DIRETAS	0.000.000		510.160,00		
4.4.90.51			OBRAS E INSTALAÇÕES	0.940.00	260.060,00			
4.4.90.52			EQUIPAMENTOS E MATERIAL PERMANENTE	0.001.00	70.000,00			
4.4.90.52			EQUIPAMENTOS E MATERIAL PERMANENTE	0.940.00	180.100,00			
TOTAL								636.570,00

NATUREZA DA DESPESA POR ORGÃO E UNIDADE

ORGÃO	02 PREFEITURA MUNICIPAL					
UNIDADE	07 SECRETARIA MUNIC. DE OBRAS SERV. PÚB., HAB. E URBANISMO					
Código	Especificação	F.R.	Elemento	Modalidade	Grupo	Categoria Econômica
3.0.00.00	DESPESAS CORRENTES	0.000.000				401.740,00
3.1.00.00	PESSOAL E ENCARGOS SOCIAIS	0.000.000			65.220,00	
3.1.90.00	APLICAÇÕES DIRETAS	0.000.000		65.220,00		
3.1.90.04	CONTRATAÇÃO POR TEMPO DETERMINADO	0.001.00	50,00			
3.1.90.11	VENCIMENTOS E VANTAGENS FIXAS - PESSOAL CIVIL	0.001.00	65.040,00			
3.1.90.13	OBRIGAÇÕES PATRONAIS	0.001.00	10,00			
3.1.90.16	OUTRAS DESPESAS VARIÁVEIS - PESSOAL CIVIL	0.001.00	20,00			
3.1.90.91	SENTENÇAS JUDICIAIS	0.001.00	10,00			
3.1.90.92	DESPESAS DE EXERCÍCIOS ANTERIORES	0.001.00	50,00			
3.1.90.94	INDENIZAÇÕES E RESTITUIÇÕES TRABALHISTAS	0.001.00	40,00			
3.3.00.00	OUTRAS DESPESAS CORRENTES	0.000.000			336.520,00	
3.3.90.00	APLICAÇÕES DIRETAS	0.000.000		336.520,00		
3.3.90.14	DIÁRIAS - CIVIL	0.001.00	20,00			
3.3.90.30	MATERIAL DE CONSUMO	0.001.00	45.080,00			
3.3.90.30	MATERIAL DE CONSUMO	0.950.00	21.200,00			
3.3.90.32	MATERIAL, BEM OU SERVIÇO PARA DISTRIBUIÇÃO GRATUITA	0.001.00	15.000,00			
3.3.90.33	PASSAGENS E DESPESAS COM LOCOMOÇÃO	0.001.00	10,00			
3.3.90.35	SERVIÇOS DE CONSULTORIA	0.001.00	10,00			
3.3.90.36	OUTROS SERVIÇOS DE TERCEIROS - PESSOA FÍSICA	0.001.00	190.060,00			
3.3.90.39	OUTROS SERVIÇOS DE TERCEIROS - PESSOA JURÍDICA	0.001.00	60.090,00			
3.3.90.92	DESPESAS DE EXERCÍCIOS ANTERIORES	0.001.00	5.020,00			
3.3.90.93	INDENIZAÇÕES E RESTITUIÇÕES	0.001.00	20,00			
3.3.90.93	INDENIZAÇÕES E RESTITUIÇÕES	0.940.00	10,00			
4.0.00.00	DESPESAS DE CAPITAL	0.000.000				1.859.430,00
4.0.00.00	INVESTIMENTOS	0.000.000			1.839.420,00	
4.4.90.00	APLICAÇÕES DIRETAS	0.000.000		1.839.420,00		
4.4.90.51	OBRAS E INSTALAÇÕES	0.001.00	100.190,00			
4.4.90.51	OBRAS E INSTALAÇÕES	0.940.00	1.543.980,00			
4.4.90.52	EQUIPAMENTOS E MATERIAL PERMANENTE	0.001.00	35.080,00			
4.4.90.52	EQUIPAMENTOS E MATERIAL PERMANENTE	0.940.00	140.160,00			
4.4.90.61	AQUISIÇÃO DE IMÓVEIS	0.001.00	10,00			
4.4.90.61	AQUISIÇÃO DE IMÓVEIS	0.930.00	20.000,00			
4.5.00.00	INVERSÕES FINANCEIRAS	0.000.000			20.010,00	
4.5.90.00	APLICAÇÕES DIRETAS	0.000.000		20.010,00		
4.5.90.61	AQUISIÇÃO DE IMÓVEIS	0.001.00	10,00			
4.5.90.61	AQUISIÇÃO DE IMÓVEIS	0.930.00	20.000,00			
TOTAL						2.261.170,00

**MUNICÍPIO DE BREJO DO PIAUÍ**

AV. JOSE GOMES CHAVES, 81 - CNPJ: 01.612.567/0001-81

Orçamento Programa - Exercício de 2018

Anexo 02

Página 13

NATUREZA DA DESPESA POR ORGÃO E UNIDADE

ORGÃO	02 PREFEITURA MUNICIPAL					
UNIDADE	08 SECRETARIA MUNICIPAL DE CULTURA E COMUNICAÇÃO					
Código	Especificação	F.R.	Elemento	Modalidade	Grupo	Categoria Econômica
3.0.00.00	DESPESAS CORRENTES	0.000.000				190.191,00
3.1.00.00	PESSOAL E ENCARGOS SOCIAIS	0.000.000			70,00	
3.1.90.00	APLICAÇÕES DIRETAS	0.000.000		70,00		
3.1.90.04	CONTRATAÇÃO POR TEMPO DETERMINADO	0.001.00	20,00			
3.1.90.11	VENCIMENTOS E VANTAGENS FIXAS - PESSOAL CIVIL	0.001.00	10,00			
3.1.90.13	OBRIGAÇÕES PATRONAIS	0.001.00	10,00			
3.1.90.91	SENTENÇAS JUDICIAIS	0.001.00	10,00			
3.1.90.92	DESPESAS DE EXERCÍCIOS ANTERIORES	0.001.00	10,00			
3.1.90.94	INDENIZAÇÕES E RESTITUIÇÕES TRABALHISTAS	0.001.00	10,00			
3.3.00.00	OUTRAS DESPESAS CORRENTES	0.000.000			190.121,00	
3.3.90.00	APLICAÇÕES DIRETAS	0.000.000		190.121,00		
3.3.90.14	DIÁRIAS - CIVIL	0.001.00	15.000,00			
3.3.90.30	MATERIAL DE CONSUMO	0.001.00	30,00			
3.3.90.31	PREMIAÇÕES CULTURAIS, ARTÍSTICAS, CIENTÍFICAS, DESPO	0.001.00	20,00			
3.3.90.32	MATERIAL, BEM OU SERVIÇO PARA DISTRIBUIÇÃO GRATUITA	0.001.00	10,00			
3.3.90.33	PASSAGENS E DESPESAS COM LOCOMOÇÃO	0.001.00	10,00			
3.3.90.36	OUTROS SERVIÇOS DE TERCEIROS - PESSOA FÍSICA	0.001.00	110.010,00			
3.3.90.39	OUTROS SERVIÇOS DE TERCEIROS - PESSOA JURÍDICA	0.001.00	60.020,00			
3.3.90.41	CONTRIBUIÇÕES	0.001.00	10,00			
3.3.90.47	OBRIGAÇÕES TRIBUTÁRIAS E CONTRIBUTIVAS	0.001.00	10,00			
3.3.90.92	DESPESAS DE EXERCÍCIOS ANTERIORES	0.001.00	5.000,00			
3.3.90.93	INDENIZAÇÕES E RESTITUIÇÕES	0.001.00	1,00			
4.0.00.00	DESPESAS DE CAPITAL	0.000.000				30.060,00
4.4.00.00	INVESTIMENTOS	0.000.000			30.060,00	
4.4.00.00	APLICAÇÕES DIRETAS	0.000.000		30.060,00		
4.4.90.51	OBRAS E INSTALAÇÕES	0.001.00	10,00			
4.4.90.51	OBRAS E INSTALAÇÕES	0.940.00	30.010,00			
4.4.90.52	EQUIPAMENTOS E MATERIAL PERMANENTE	0.001.00	20,00			
4.4.90.52	EQUIPAMENTOS E MATERIAL PERMANENTE	0.940.00	20,00			
TOTAL						220.251,00

**MUNICÍPIO DE BREJO DO PIAUÍ**

AV. JOSE GOMES CHAVES, 81 - CNPJ: 01.612.567/0001-81

Orçamento Programa - Exercício de 2018

Anexo 02

Página 14

NATUREZA DA DESPESA POR ORGÃO E UNIDADE

ORGÃO	UNIDADE	Código	Especificação	F.R.	Elemento	Modalidade	Grupo	Categoria Econômica
02	PREFEITURA MUNICIPAL							
	09		SECRETARIA MUNICIPAL DE ASSIST. SOCIAL E CIDADANIA					
3.0.00.00			DESPESAS CORRENTES	0.000.000				659.118,00
3.1.00.00			PESSOAL E ENCARGOS SOCIAIS	0.000.000			240.330,00	
3.1.90.00			APLICAÇÕES DIRETAS	0.000.000		240.330,00		
3.1.90.04			CONTRATAÇÃO POR TEMPO DETERMINADO	0.001.00	20,00			
3.1.90.04			CONTRATAÇÃO POR TEMPO DETERMINADO	0.001.00	20,00			
3.1.90.04			CONTRATAÇÃO POR TEMPO DETERMINADO	0.311.00	2.060,00			
3.1.90.04			CONTRATAÇÃO POR TEMPO DETERMINADO	0.311.00	13.000,00			
3.1.90.11			VENCIMENTOS E VANTAGENS FIXAS - PESSOAL CIVIL	0.001.00	200.000,00			
3.1.90.11			VENCIMENTOS E VANTAGENS FIXAS - PESSOAL CIVIL	0.001.00	30,00			
3.1.90.11			VENCIMENTOS E VANTAGENS FIXAS - PESSOAL CIVIL	0.311.00	10.030,00			
3.1.90.11			VENCIMENTOS E VANTAGENS FIXAS - PESSOAL CIVIL	0.311.00	13.000,00			
3.1.90.13			OBRIGAÇÕES PATRONAIS	0.311.00	10,00			
3.1.90.16			OUTRAS DESPESAS VARIÁVEIS - PESSOAL CIVIL	0.001.00	20,00			
3.1.90.91			SENTENÇAS JUDICIAIS	0.001.00	10,00			
3.1.90.91			SENTENÇAS JUDICIAIS	0.001.00	10,00			
3.1.90.92			DESPESAS DE EXERCÍCIOS ANTERIORES	0.001.00	20,00			
3.1.90.92			DESPESAS DE EXERCÍCIOS ANTERIORES	0.001.00	10,00			
3.1.90.92			DESPESAS DE EXERCÍCIOS ANTERIORES	0.311.00	2.050,00			
3.1.90.94			INDENIZAÇÕES E RESTITUIÇÕES TRABALHISTAS	0.001.00	20,00			
3.1.90.94			INDENIZAÇÕES E RESTITUIÇÕES TRABALHISTAS	0.001.00	10,00			
3.1.90.94			INDENIZAÇÕES E RESTITUIÇÕES TRABALHISTAS	0.311.00	10,00			
3.3.00.00			OUTRAS DESPESAS CORRENTES	0.000.000			418.788,00	
3.3.90.00			APLICAÇÕES DIRETAS	0.000.000		418.788,00		
3.3.90.14			DIÁRIAS - CIVIL	0.001.00	15.010,00			
3.3.90.14			DIÁRIAS - CIVIL	0.001.00	10,00			
3.3.90.14			DIÁRIAS - CIVIL	0.311.00	3.000,00			
3.3.90.30			MATERIAL DE CONSUMO	0.001.00	10.010,00			
3.3.90.30			MATERIAL DE CONSUMO	0.001.00	17.019,00			
3.3.90.30			MATERIAL DE CONSUMO	0.311.00	50.090,00			
3.3.90.30			MATERIAL DE CONSUMO	0.311.00	11.799,00			
3.3.90.30			MATERIAL DE CONSUMO	0.311.00	8.000,00			
3.3.90.32			MATERIAL, BEM OU SERVIÇO PARA DISTRIBUIÇÃO GRATUITA	0.001.00	2.000,00			
3.3.90.32			MATERIAL, BEM OU SERVIÇO PARA DISTRIBUIÇÃO GRATUITA	0.001.00	30,00			
3.3.90.32			MATERIAL, BEM OU SERVIÇO PARA DISTRIBUIÇÃO GRATUITA	0.311.00	70,00			
3.3.90.35			SERVIÇOS DE CONSULTORIA	0.311.00	10,00			
3.3.90.36			OUTROS SERVIÇOS DE TERCEIROS - PESSOA FÍSICA	0.001.00	95.000,00			
3.3.90.36			OUTROS SERVIÇOS DE TERCEIROS - PESSOA FÍSICA	0.001.00	12.220,00			
3.3.90.36			OUTROS SERVIÇOS DE TERCEIROS - PESSOA FÍSICA	0.311.00	53.090,00			
3.3.90.36			OUTROS SERVIÇOS DE TERCEIROS - PESSOA FÍSICA	0.311.00	3.010,00			

**MUNICÍPIO DE BREJO DO PIAUÍ**

AV. JOSE GOMES CHAVES, 81 - CNPJ: 01.612.567/0001-81

Orçamento Programa - Exercício de 2018

Anexo 02

Página 15

NATUREZA DA DESPESA POR ORGÃO E UNIDADE

ORGÃO	02 PREFEITURA MUNICIPAL					
UNIDADE	09 SECRETARIA MUNICIPAL DE ASSIST.SOCIAL E CIDADANIA					
Código	Especificação	F.R.	Elemento	Modalidade	Grupo	Categoria Econômica
3.3.90.36	OUTROS SERVIÇOS DE TERCEIROS - PESSOA FÍSICA	0.311.00	5.841,00			
3.3.90.39	OUTROS SERVIÇOS DE TERCEIROS - PESSOA JURÍDICA	0.001.00	90.010,00			
3.3.90.39	OUTROS SERVIÇOS DE TERCEIROS - PESSOA JURÍDICA	0.001.00	5.220,00			
3.3.90.39	OUTROS SERVIÇOS DE TERCEIROS - PESSOA JURÍDICA	0.311.00	26.100,00			
3.3.90.39	OUTROS SERVIÇOS DE TERCEIROS - PESSOA JURÍDICA	0.311.00	5.010,00			
3.3.90.39	OUTROS SERVIÇOS DE TERCEIROS - PESSOA JURÍDICA	0.311.00	4.000,00			
3.3.90.48	OUTROS AUXÍLIOS FINANCEIROS A PESSOAS FÍSICAS	0.001.00	10,00			
3.3.90.48	OUTROS AUXÍLIOS FINANCEIROS A PESSOAS FÍSICAS	0.001.00	29,00			
3.3.90.48	OUTROS AUXÍLIOS FINANCEIROS A PESSOAS FÍSICAS	0.311.00	60,00			
3.3.90.48	OUTROS AUXÍLIOS FINANCEIROS A PESSOAS FÍSICAS	0.311.00	10,00			
3.3.90.92	DESPESAS DE EXERCÍCIOS ANTERIORES	0.001.00	2.010,00			
3.3.90.92	DESPESAS DE EXERCÍCIOS ANTERIORES	0.001.00	20,00			
3.3.90.92	DESPESAS DE EXERCÍCIOS ANTERIORES	0.311.00	70,00			
3.3.90.93	INDENIZAÇÕES E RESTITUIÇÕES	0.001.00	10,00			
3.3.90.93	INDENIZAÇÕES E RESTITUIÇÕES	0.001.00	10,00			
3.3.90.93	INDENIZAÇÕES E RESTITUIÇÕES	0.311.00	10,00			
4.0.00.00	DESPESAS DE CAPITAL	0.000.000				140.140,00
4.4.00.00	INVESTIMENTOS	0.000.000			140.140,00	
4.4.90.00	APLICAÇÕES DIRETAS	0.000.000		140.140,00		
4.4.90.51	OBRAS E INSTALAÇÕES	0.001.00	10,00			
4.4.90.51	OBRAS E INSTALAÇÕES	0.001.00	10,00			
4.4.90.51	OBRAS E INSTALAÇÕES	0.311.00	30.020,00			
4.4.90.51	OBRAS E INSTALAÇÕES	0.312.00	5.000,00			
4.4.90.52	EQUIPAMENTOS E MATERIAL PERMANENTE	0.001.00	70.000,00			
4.4.90.52	EQUIPAMENTOS E MATERIAL PERMANENTE	0.001.00	5.030,00			
4.4.90.52	EQUIPAMENTOS E MATERIAL PERMANENTE	0.311.00	30.060,00			
4.4.90.52	EQUIPAMENTOS E MATERIAL PERMANENTE	0.940.00	10,00			
TOTAL						799.258,00



MUNICÍPIO DE BREJO DO PIAUÍ

AV. JOSE GOMES CHAVES, 81 - CNPJ: 01.612.567/0001-81

Orçamento Programa - Exercício de 2018

Anexo 02

Página 16

NATUREZA DA DESPESA POR ORGÃO E UNIDADE

TOTAL GERAL

17.887.679,00

EDSON RIBEIRO COSTA
PREFEITO MUNICIPAL
229.353.633-53

JOANA MÁRCIA ALVES DE M. OLIVEIRA
CONTADORA-CRC/PI 5.390/0-0
471.011.213-49

**MUNICÍPIO DE BREJO DO PIAUÍ**

AV. JOSE GOMES CHAVES, 81 - CNPJ: 01.612.567/0001-81

Orçamento Programa - Exercício de 2018

Anexo 06

Página 1

PROGRAMA DE TRABALHO

(Inc. II, § 2º, Art. 2º)

01 CAMARA MUNICIPAL**01 CAMARA MUNICIPAL**

Código	Especificação	Operação Especial	Projetos	Atividades	T o t a l
01	Legislativa		61.600,00	734.400,00	796.000,00
01	031 Ação Legislativa		61.600,00	734.400,00	796.000,00
01	031 0014 DESENVOLVIMENTO E MODERNIZAÇÃO LEGISLATIVA		61.600,00	734.400,00	796.000,00
01.031.0014.1001.0000	REST. REFORMAR E EQUIPAR PREDIO DA CÂMARA MUNICIPAL		30.000,00		30.000,00
01.031.0014.1078.0000	AQUISIÇÃO DE VEÍCULO		20.000,00		20.000,00
01.031.0014.1083.0000	AQUISIÇÃO DE IMÓVEL		1.600,00		1.600,00
01.031.0014.1084.0000	AQUISIÇÃO DE EQUIPAMENTOS E/OU MATERIAL PERMANENTE		10.000,00		10.000,00
01.031.0014.2001.0000	CONTRIBUIÇÃO A ENTIDADES			10.600,00	10.600,00
01.031.0014.2002.0000	MANUTENÇÃO DA CÂMARA MUNICIPAL			585.600,00	585.600,00
01.031.0014.2003.0000	ENCARGOS COM ASSESSORIA JURÍDICA TEC. ADMINISTRATIVA			75.800,00	75.800,00
01.031.0014.2124.0000	ASSINATURA DE INFORMATIVOS DE REVISTAS E JORNAIS			9.000,00	9.000,00
01.031.0014.2125.0000	MANUT. DOS ENCARGOS DE CONTROLE INTERNO E EXTERNO			20.800,00	20.800,00
01.031.0014.2126.0000	PUBLICAÇÃO DE ATOS DO PODER LEGISLATIVO			9.000,00	9.000,00
01.031.0014.2127.0000	ENCARGO COM ASSESSORIA DE IMPRENSA			23.600,00	23.600,00
TOTAL		0,00	61.600,00	734.400,00	796.000,00

**MUNICÍPIO DE BREJO DO PIAUÍ**

AV. JOSE GOMES CHAVES, 81 - CNPJ: 01.612.567/0001-81

Orçamento Programa - Exercício de 2018

Anexo 06

Página 2

PROGRAMA DE TRABALHO

(Inc. II, § 2º, Art. 2º)

02 PREFEITURA MUNICIPAL**01 SECRETARIA MUNICIPAL DE GOVERNO**

Código	Especificação	Operação Especial	Projetos	Atividades	T o t a l
04	Administração			140.060,00	140.060,00
04	091	Defesa da Ordem Jurídica		140.060,00	140.060,00
04	091	0004	GESTÃO ADMINISTRATIVA EFICIENTE	140.060,00	140.060,00
04.091.0004.2004.0000	ENCARGOS COM ASSESSORIA JURÍDICA			140.060,00	140.060,00
04	122	Administração Geral	60.000,00	400.100,00	460.100,00
04	122	0004	GESTÃO ADMINISTRATIVA EFICIENTE	30.020,00	90.020,00
04.122.0004.1003.0000	AQUISIÇÃO DE VEICULO		50.000,00		50.000,00
04.122.0004.1005.0000	AQUISIÇÃO DE EQUIP. E MATERIAL PERMANENTE		10.000,00		10.000,00
04.122.0004.2006.0000	CONTRIBUIÇÃO A ENTIDADE			30.020,00	30.020,00
04	122	0013	PLANEJAMENTO GOVERNAMENTAL	370.080,00	370.080,00
04.122.0013.2005.0000	MANUTENÇÃO DA SECRETARIA MUNICIPAL DE GOVERNO			370.080,00	370.080,00
04	131	Comunicação Social	10,00	70,00	80,00
04	131	0004	GESTÃO ADMINISTRATIVA EFICIENTE	70,00	80,00
04.131.0004.1061.0000	EQUIPAR SETOR DE COMUNICACAO		10,00		10,00
04.131.0004.2007.0000	ENCARGOS COM ASSESSORIA DE IMPRENSA			70,00	70,00
04	153	Defesa Terrestre		2.090,00	2.090,00
04	153	0003	FORTALECIMENTO DOS DIREITOS DE CIDADANIA	2.090,00	2.090,00
04.153.0003.2008.0000	ADMINISTRAÇÃO DA JUNTA DO SERVIÇO MILITAR			2.090,00	2.090,00
04	181	Policciamento	10,00	150,00	160,00
04	181	0003	FORTALECIMENTO DOS DIREITOS DE CIDADANIA	110,00	110,00
04.181.0003.2112.0000	MANUTENÇÃO DA GUARDA MUNICIPAL			110,00	110,00
04	181	0004	GESTÃO ADMINISTRATIVA EFICIENTE	40,00	50,00
04.181.0004.1062.0000	IMPLANTAR, EQUIPAR E ESTRUTURAR GUARDA MUNICIPAL		10,00		10,00
04.181.0004.2009.0000	ENCARGOS COM A SEGURANÇA PÚBLICA			40,00	40,00
TOTAL		0,00	60.020,00	542.470,00	602.490,00

**MUNICÍPIO DE BREJO DO PIAUÍ**

AV. JOSE GOMES CHAVES, 81 - CNPJ:01.612.567/0001-81

Orçamento Programa - Exercício de 2018

Anexo 06

Página 3

PROGRAMA DE TRABALHO

(Inc. II, § 2º, Art. 2º)

02 PREFEITURA MUNICIPAL**02 SECRETARIA MUNICIPAL DE ADMINISTRAÇÃO, PLANEJAMENTO E FINANÇAS**

Código	Especificação	Operação Especial	Projetos	Atividades	Total
04	Administração		120.030,00	1.821.210,00	1.941.240,00
04	122 Administração Geral		120.030,00	1.821.210,00	1.941.240,00
04	122 0004 GESTÃO ADMINISTRATIVA EFICIENTE		120.030,00	1.821.210,00	1.941.240,00
04.122.0004.1004.0000	AMPL. REFORMAR, REST. EQUIPAR PRDIO DA PREF. MUNICIPAL		60.000,00		60.000,00
04.122.0004.1006.0000	AQUISIÇÃO DE EQUIP. E MATERIAIS PERMANENTES		30.000,00		30.000,00
04.122.0004.1048.0000	AQUISIÇÃO DE BENS IMÓVEIS		20,00		20,00
04.122.0004.1080.0000	AQUISIÇÃO DE VEÍCULO		30.000,00		30.000,00
04.122.0004.1088.0000	AQUIS. DE EQUIP. P/ DEPARTAMENTO ALMOXARIFADO E PATRIMÔNIO		10,00		10,00
04.122.0004.2010.0000	MANUTENÇÃO E ENCARGOS DA SECRETARIA			1.331.050,00	1.331.050,00
04.122.0004.2011.0000	INDENIZAÇÃO ADMINISTRATIVA E SENTENÇAS JUDICIAIS			150.030,00	150.030,00
04.122.0004.2018.0000	ENCARGOS COM OBRIGAÇÕES PATRONAIS			340.030,00	340.030,00
04.122.0004.2062.0000	MANUTENÇÃO DO DEPARTAMENTO DE ALMOX. E PATRIMÔNIO			80,00	80,00
04.122.0004.2120.0000	AQUISIÇÃO E DESAPROPRIAÇÃO DE IMÓVEIS			20,00	20,00
04	123 Administração Financeira		40.000,00	40,00	40.040,00
04	123 0004 GESTÃO ADMINISTRATIVA EFICIENTE		40.000,00	40,00	40.040,00
04.123.0004.1008.0000	AQUIS. DE EQUIPAMENTOS E MAT. PERMANENTES		40.000,00		40.000,00
04.123.0004.2012.0000	MANUTENÇÃO DO DEPARTAMENTO DE TRIBUTAÇÃO			40,00	40,00
04	124 Controle Interno			110.070,00	110.070,00
04	124 0004 GESTÃO ADMINISTRATIVA EFICIENTE			110.070,00	110.070,00
04.124.0004.2014.0000	MANUT. DOS SERVIÇOS DE CONTROLE INTERNO E CONTÁBEIS			110.070,00	110.070,00
04	128 Formação de Recursos Humanos			30,00	30,00
04	128 0004 GESTÃO ADMINISTRATIVA EFICIENTE			30,00	30,00
04.128.0004.2013.0000	TREINAMENTO E CAPACITAÇÃO DE PESSOAL			30,00	30,00
04	131 Comunicação Social			60.020,00	60.020,00
04	131 0004 GESTÃO ADMINISTRATIVA EFICIENTE			60.020,00	60.020,00
04.131.0004.2080.0000	ENCARGOS COM PUBLICAÇÕES DE EDITAIS E NOTAS			60.020,00	60.020,00
04	722 Telecomunicações			20,00	20,00
04	722 0004 GESTÃO ADMINISTRATIVA EFICIENTE			20,00	20,00
04.722.0004.2015.0000	MANUTENÇÃO DE SERVIÇOS TELEFÔNICOS			20,00	20,00
04	752 Energia Elétrica			185.000,00	185.000,00
04	752 0004 GESTÃO ADMINISTRATIVA EFICIENTE			185.000,00	185.000,00
04.752.0004.2016.0000	ENCARGO COM A CEPISA			185.000,00	185.000,00
17	Saneamento			80.000,00	80.000,00
17	122 Administração Geral			80.000,00	80.000,00
17	122 0004 GESTÃO ADMINISTRATIVA EFICIENTE			80.000,00	80.000,00
17.122.0004.2021.0000	ENCARGOS COM A AGESPISA			80.000,00	80.000,00
24	Comunicações			30.040,00	30.040,00

**MUNICÍPIO DE BREJO DO PIAUÍ**

AV. JOSE GOMES CHAVES, 81 - CNPJ: 01.612.567/0001-81

Orçamento Programa - Exercício de 2018

Anexo 06

Página 4

PROGRAMA DE TRABALHO

(Inc. II, § 2º, Art. 2º)

02 PREFEITURA MUNICIPAL**02 SECRETARIA MUNICIPAL DE ADMINISTRAÇÃO, PLANEJAMENTO E FINANÇAS**

Código	Especificação	Operação Especial	Projetos	Atividades	T o t a l
24	126	Tecnologia da Informação		30.040,00	30.040,00
24	126	0004 GESTÃO ADMINISTRATIVA EFICIENTE		30.040,00	30.040,00
24.126.0004.2023.0000	ENCARGOS COM A RETRANSMISSÃO DO SINAL DE TV			30.020,00	30.020,00
24.126.0004.2083.0000	ENCARGOS C/ ASSINATURAS DE REVISTAS E JORNAIS			20,00	20,00
24	721	Comunicações Postais		20,00	20,00
24	721	0004 GESTÃO ADMINISTRATIVA EFICIENTE		20,00	20,00
24.721.0004.2022.0000	MANUTENÇÃO DOS SERVIÇOS POSTAIS			20,00	20,00
24	722	Telecomunicações		30,00	30,00
24	722	0004 GESTÃO ADMINISTRATIVA EFICIENTE		30,00	30,00
24.722.0004.2024.0000	MANUTENÇÃO DOS SERVIÇOS DE RÁDIO-DIFUSÃO			30,00	30,00
26	Transporte			20.060,00	20.060,00
26	782	Transporte Rodoviário		20.060,00	20.060,00
26	782	0004 GESTÃO ADMINISTRATIVA EFICIENTE		20.060,00	20.060,00
26.782.0004.2025.0000	MANUTENÇÃO DOS SERVIÇOS DE TRANSPORTES			20.060,00	20.060,00
28	Encargos Especiais			250.030,00	250.030,00
28	843	Serviço da Dívida Interna		250.030,00	250.030,00
28	843	0004 GESTÃO ADMINISTRATIVA EFICIENTE		250.030,00	250.030,00
28.843.0004.2026.0000	ENCARGOS DA DÍVIDA INTERNA			250.030,00	250.030,00
28	846	Outros Encargos Especiais		100.000,00	100.000,00
28	846	0004 GESTÃO ADMINISTRATIVA EFICIENTE		100.000,00	100.000,00
28.846.0004.2020.0000	ENCARGOS COM PASEP			100.000,00	100.000,00
99	Reserva de Contingência			70.000,00	70.000,00
99	999	Reserva de Contingência		70.000,00	70.000,00
99	999	0999 RESERVA DE CONTINGÊNCIA		70.000,00	70.000,00
99.999.0999.2027.0000	RESERVA DE CONTINGÊNCIA			70.000,00	70.000,00
TOTAL		0,00	160.030,00	2.726.570,00	2.886.600,00

**MUNICÍPIO DE BREJO DO PIAUÍ**

AV. JOSE GOMES CHAVES, 81 - CNPJ:01.612.567/0001-81

Orçamento Programa - Exercício de 2018

Anexo 06

Página 5

PROGRAMA DE TRABALHO

(Inc. II, § 2º, Art. 2º)

02 PREFEITURA MUNICIPAL**03 CONTROLADORIA GERAL DO MUNICÍPIO**

Código	Especificação	Operação Especial	Projetos	Atividades	Total
04	Administração		5.010,00	85.110,00	90.120,00
04	124 Controle Interno		5.010,00	85.110,00	90.120,00
04	124 0004 GESTÃO ADMINISTRATIVA EFICIENTE		5.010,00	85.110,00	90.120,00
04.124.0004.1063.0000	AQUISIÇÃO DE EQUIPAMENTOS E MATERIAIS PERMANENTES		5.000,00		5.000,00
04.124.0004.1079.0000	CONSTRUIR, REST. E REFORMAR PRDIO DA CONTROLADORIA		10,00		10,00
04.124.0004.2039.0000	MANUTENÇÃO DOS SERVIÇOS DA CONTROLADORIA GERAL DO MUNICÍPIO			85.110,00	85.110,00
TOTAL		0,00	5.010,00	85.110,00	90.120,00

**MUNICÍPIO DE BREJO DO PIAUÍ**

AV. JOSE GOMES CHAVES, 81 - CNPJ:01.612.567/0001-81

Orçamento Programa - Exercício de 2018

Anexo 06

Página 6

PROGRAMA DE TRABALHO

(Inc. II, § 2º, Art. 2º)

02 PREFEITURA MUNICIPAL**04 SECRET. MUNIC. DE EDUCAÇÃO, ESPORTES, LAZER E TURISMO**

Código	Especificação	Operação Especial	Projetos	Atividades	T o t a l
04	Administração			40,00	40,00
04	122 Administração Geral			40,00	40,00
04	122 0008 INCENTIVO AO DESENVOLVIMENTO ECONÔMICO			40,00	40,00
04.122.0008.2141.0000	ENCARGOS COM DEPARTAMENTO DE TURISMO			40,00	40,00
04	124 Controle Interno			70.020,00	70.020,00
04	124 0004 GESTÃO ADMINISTRATIVA EFICIENTE			70.020,00	70.020,00
04.124.0004.2132.0000	MANUT. DOS SERVIÇOS DE CONTROLE INTERNO E CONTÁBEIS			70.020,00	70.020,00
12	Educação		336.540,00	4.846.400,00	5.182.940,00
361	Ensino Fundamental		336.540,00	4.846.400,00	5.182.940,00

**MUNICÍPIO DE BREJO DO PIAUÍ**

AV. JOSE GOMES CHAVES, 81 - CNPJ: 01.612.567/0001-81

Orçamento Programa - Exercício de 2018

Anexo 06

Página 7

PROGRAMA DE TRABALHO

(Inc. II, § 2º, Art. 2º)

02 PREFEITURA MUNICIPAL**04 SECRET. MUNIC. DE EDUCAÇÃO, ESPORTES, LAZER E TURISMO**

Código	Especificação	Operação Especial	Projetos	Atividades	Total
12 361 0001	DESENVOLVIMENTO DA EDUCAÇÃO DE QUALIDADE		336.540,00	4.836.380,00	5.172.920,00
12.361.0001.1015.0000	CONST., AMPL., E REST. DE UNIDADES ESCOLARES		90.000,00		90.000,00
12.361.0001.1016.0000	AQUIS. DIV. EQUIP. E MAT. PERMANENTE P/ UNIDADES ESCOLARES		20.000,00		20.000,00
12.361.0001.1046.0000	CONSTRUÇÃO / REFORMA DE UNIDADES ESCOLARES		9.500,00		9.500,00
12.361.0001.1047.0000	AQUISIÇÃO DE EQUIPAMENTO PARA AS ESCOLAS		5.000,00		5.000,00
12.361.0001.1060.0000	AQUISIÇÃO DE VEÍCULO		90.000,00		90.000,00
12.361.0001.1064.0000	AQUISIÇÃO DE BENS IMÓVEIS		20,00		20,00
12.361.0001.1081.0000	AQUISIÇÃO DE VEÍCULO		10,00		10,00
12.361.0001.1086.0000	CONSTRUÇÃO DE QUADRAS EM UNIDADES ESCOLARES		122.010,00		122.010,00
12.361.0001.2017.0000	PROGRAMA DINHEIRO DIRETO NA ESCOLA - PDDE			9.720,00	9.720,00
12.361.0001.2033.0000	MANUTENÇÃO DO PROGRAMA BRASIL ALFABETIZADO			90,00	90,00
12.361.0001.2035.0000	DISPONDIOS COM O SALÁRIO EDUCAÇÃO - QSE			94.200,00	94.200,00
12.361.0001.2037.0000	ADMINISTRAÇÃO DO ENSINO FUNDAMENTAL			1.195.080,00	1.195.080,00
12.361.0001.2040.0000	MANUT. DO PROG. NACIONAL DE ALIMENTAÇÃO ESCOLAR - PNAE			99.400,00	99.400,00
12.361.0001.2041.0000	ENCARGOS C/ TRANSP. ESCOLAR DE ALUNOS DO ENSINO FUNDAMENTAL			200.210,00	200.210,00
12.361.0001.2047.0000	MANUTENÇÃO DO PROGRAMA DE EDUCAÇÃO DE JOVENS E ADULTOS			19.090,00	19.090,00
12.361.0001.2048.0000	ENC. C/ BOLSA EST. MAT. PED. RES. TRANSP. ESCOLAR			60.500,00	60.500,00
12.361.0001.2051.0000	PROGRAMA ALFABETIZAÇÃO SOLIDÁRIA			40,00	40,00
12.361.0001.2089.0000	ENCARGOS COM PESSOAL DO MAGISTÉRIO - FUNDEB 60%			2.674.020,00	2.674.020,00
12.361.0001.2090.0000	ENCARGOS COM PESSOAL ADMINISTRATIVO - FUNDEB 40%			433.550,00	433.550,00
12.361.0001.2091.0000	TREINAMENTO E QUALIFICAÇÃO			40,00	40,00
12.361.0001.2092.0000	OUTRAS DESPESAS DE CUSTEIO FUNDEB - 40%			20.010,00	20.010,00
12.361.0001.2100.0000	MANUTENÇÃO DOS SERVIÇOS DE TRANSPORTE ESCOLAR			30.060,00	30.060,00
12.361.0001.2105.0000	MANUTENÇÃO E ENC. COM EDUC. DE JOVENS E ADULTOS - 40%			110,00	110,00
12.361.0001.2106.0000	ENC. COM O PESSOAL DO MAGIST. EDUC. JOVENS E ADULTOS-60%			70,00	70,00
12.361.0001.2107.0000	MANUTENÇÃO E ENCARGOS DA EDUCAÇÃO ESPECIAL - 40%			100,00	100,00
12.361.0001.2108.0000	ENCARGOS COM O PESSOAL DO MAGIST. DA EDUC. ESPECIAL - 60%			60,00	60,00
12.361.0001.2117.0000	DISTRIBUIÇÃO DE BOLSAS PARA ESTUDANTES CARENTES			20,00	20,00
12.361.0001.2118.0000	AQUISIÇÃO DE LIVROS PARA ESTUDANTES CARENTES			10,00	10,00
12 361 0009	QUALIFICAÇÃO SOCIAL E PROFISSIONAL			10.020,00	10.020,00
12.361.0009.2049.0000	TREINAMENTO E CAPACITAÇÃO DE PESSOAL			10.020,00	10.020,00
12 363	Ensino Profissional			30,00	30,00
12 363 0001	DESENVOLVIMENTO DA EDUCAÇÃO DE QUALIDADE			30,00	30,00
12.363.0001.2043.0000	ENCARGOS COM O ENSINO PROFISSIONALIZANTE			30,00	30,00
12 364	Ensino Superior			30,00	30,00

**MUNICÍPIO DE BREJO DO PIAUÍ**

AV. JOSE GOMES CHAVES, 81 - CNPJ:01.612.567/0001-81

Orçamento Programa - Exercício de 2018

Anexo 06

Página 8

PROGRAMA DE TRABALHO

(Inc. II, § 2º, Art. 2º)

02 PREFEITURA MUNICIPAL**04 SECRET. MUNIC. DE EDUCAÇÃO, ESPORTES, LAZER E TURISMO**

Código	Especificação	Operação Especial	Projetos	Atividades	T o t a l
12 364 0001	DESENVOLVIMENTO DA EDUCAÇÃO DE QUALIDADE			30,00	30,00
12.364.0001.2044.0000	ENCARGOS COM O ENSINO SUPERIOR			30,00	30,00
12 365	Educação Infantil		70,00	17.550,00	17.620,00
12 365 0001	DESENVOLVIMENTO DA EDUCAÇÃO DE QUALIDADE		70,00	17.550,00	17.620,00
12.365.0001.1019.0000	CONSTR. AMPL. REST. E EQUIPAR CRECHES		30,00		30,00
12.365.0001.1055.0000	CONSTRUIR, AMPL. REST. E EQUIPAR CRECHES - 40%		20,00		20,00
12.365.0001.1057.0000	CONSTRUIR, AMPL. REST. E EQUIPAR PR-ESCOLAS - 40%		20,00		20,00
12.365.0001.2038.0000	MANUT. DO PROG. DE ALIMENTAÇÃO PR-ESCOLAR - PNP			6.000,00	6.000,00
12.365.0001.2045.0000	ENCARGOS COM MANUTENÇÃO DE CRECHES			110,00	110,00
12.365.0001.2046.0000	MANUTENÇÃO DO ENSINO PRE-ESCOLAR			11.070,00	11.070,00
12.365.0001.2055.0000	PROGRAMA NACIONAL DE ALIMENTAÇÃO EM CRECHE - PNAC			10,00	10,00
12.365.0001.2101.0000	MANUTENÇÃO E ENCARGOS DO ENSINO INFANTIL - 40%			110,00	110,00
12.365.0001.2102.0000	ENCARGOS PESSOAL DO MAGIST.ENS.INFANTIL - 60%			70,00	70,00
12.365.0001.2109.0000	MANUTENÇÃO E ENCARGOS DO PRE-ESCOLAR - 40%			110,00	110,00
12.365.0001.2110.0000	ENCARGOS COM O PESSOAL DO MAGISTRIO DO PRÉ-ESCOLAR - 60%			70,00	70,00
12 367	Educação Especial			10.110,00	10.110,00
12 367 0001	DESENVOLVIMENTO DA EDUCAÇÃO DE QUALIDADE			10.110,00	10.110,00
12.367.0001.2050.0000	ENCARGOS COM A EDUCAÇÃO ESPECIAL			10.110,00	10.110,00
12 368			40,00	312.120,00	312.160,00
12 368 0001	DESENVOLVIMENTO DA EDUCAÇÃO DE QUALIDADE		40,00		40,00
12.368.0001.1017.0000	AQUISIÇÃO DE BENS IMÓVEIS		20,00		20,00
12.368.0001.1018.0000	AQUISIÇÃO DE VEÍCULOS		10,00		10,00
12.368.0001.1059.0000	CONS., REST. AMPL E EQUIPAR PRÉDIO DA SEC. DE EDUCAÇÃO		10,00		10,00
12 368 0004	GESTÃO ADMINISTRATIVA EFICIENTE			312.120,00	312.120,00
12.368.0004.2036.0000	ADMINISTRAÇÃO E ENCARGOS DA SECRETARIA			312.120,00	312.120,00
13	Cultura		30.020,00		30.020,00
13 391	Patrimônio Histórico, Artístico e Arqueológico		30.020,00		30.020,00
13 391 0012	DESENVOLVIMENTO E PROMOÇÃO CULTURAL		30.020,00		30.020,00
13.391.0012.1075.0000	CONST. REST. AMPLIAR E EQUIPAR CENTRO DE ARTESANATO		30.020,00		30.020,00
13 392	Difusão Cultural		20,00		20,00
13 392 0012	DESENVOLVIMENTO E PROMOÇÃO CULTURAL		20,00		20,00
13.392.0012.1097.0000	IMPLANTACAO DO PROGRAMA PROINFO/TELECENTRO		20,00		20,00
23	Comércio e Serviços		30.020,00		30.020,00
23 695	Turismo		30.020,00		30.020,00

**MUNICÍPIO DE BREJO DO PIAUÍ**

AV. JOSE GOMES CHAVES, 81 - CNPJ: 01.612.567/0001-81

Orçamento Programa - Exercício de 2018

Anexo 06

Página 9

PROGRAMA DE TRABALHO

(Inc. II, § 2º, Art. 2º)

02 PREFEITURA MUNICIPAL**04 SECRET. MUNIC. DE EDUCAÇÃO, ESPORTES, LAZER E TURISMO**

Código	Especificação	Operação Especial	Projetos	Atividades	Total
23	695 0008 INCENTIVO AO DESENVOLVIMENTO ECONÔMICO		30.020,00		30.020,00
23.695.0008.1074.0000	IMPL. SISTEMA DE INFRA ESTRUT. TURISTICA NO MUNICIPIO		30.020,00		30.020,00
27	Desporto e Lazer		62.010,00		62.010,00
27	812 Desporto Comunitário		62.010,00		62.010,00
27	812 0006 QUALIDADE DE VIDA E RESPEITO AO MEIO AMBIENTE		62.010,00		62.010,00
27.812.0006.1045.0000	CONSTRUIR E RECUPERAR CAMPO DE FUTEBOL		62.010,00		62.010,00
27	813 Lazer		180.050,00	27.220,00	207.270,00
27	813 0006 QUALIDADE DE VIDA E RESPEITO AO MEIO AMBIENTE		180.050,00	27.220,00	207.270,00
27.813.0006.1049.0000	CONSTRUÇÃO, REFORMA E AMPLIAÇÃO DO ESTÁDIO MUNICIPAL		90.020,00		90.020,00
27.813.0006.1085.0000	CONSTRUIR / RECUPERAR QUADRAS E GINÁSIOS DE ESPORTES		90.010,00		90.010,00
27.813.0006.1096.0000	CONSTRUIR E EQUIPAR ACADEMIA AO AR LIVRE		20,00		20,00
27.813.0006.2086.0000	APOIO AO DESPORTO AMADOR			12.110,00	12.110,00
27.813.0006.2087.0000	ENCARGOS COM O DEPARTAMENTO DE ESPORTE			15.110,00	15.110,00
TOTAL		0,00	638.770,00	5.283.520,00	5.922.290,00

**MUNICÍPIO DE BREJO DO PIAUÍ**

AV. JOSE GOMES CHAVES, 81 - CNPJ: 01.612.567/0001-81

Orçamento Programa - Exercício de 2018

Anexo 06

Página 10

PROGRAMA DE TRABALHO

(Inc. II, § 2º, Art. 2º)

02 PREFEITURA MUNICIPAL**05 SECRETARIA MUNIC. DE SAÚDE, SANEAMENTO, MEIO AMBIENTE E RECUR.H**

Código	Especificação	Operação Especial	Projetos	Atividades	Total
04	Administração		10,00	5.100,00	5.110,00
04	122 Administração Geral		10,00	5.100,00	5.110,00
04	122 0004 GESTÃO ADMINISTRATIVA EFICIENTE		10,00	5.100,00	5.110,00
04.122.0004.1038.0000	AQUISIÇÃO DE VEICULO		10,00		10,00
04.122.0004.2063.0000	ADMINISTRAÇÃO DA SEC. MUN. DE SAÚDE E SANEAMENTO			5.100,00	5.100,00
04	301 Atenção Básica		20,00		20,00
04	301 0004 GESTÃO ADMINISTRATIVA EFICIENTE		20,00		20,00
04.301.0004.1054.0000	CONSTRUIR, REST., REFORMAR E EQUIP. POSTOS DE SAÚDE		20,00		20,00
	Saúde		660.090,00	2.856.380,00	3.516.470,00
10	301 Atenção Básica		660.090,00	2.856.380,00	3.516.470,00
10	301 0002 SAÚDE HUMANIZADA, ÁGIL E RESOLUTA		660.090,00	2.856.380,00	3.516.470,00
10.301.0002.1039.0000	CONSTRUIR, AMPLIAR E RESTAURAR POSTOS DE SAÚDE		100.000,00		100.000,00
10.301.0002.1040.0000	AQUISIÇÃO DE EQUIP. E MAT. PERM. PARA POSTOS DE SAÚDE		100.000,00		100.000,00
10.301.0002.1052.0000	AQUISIÇÃO DE VEÍCULOS/AMBULÂNCIA		130.000,00		130.000,00
10.301.0002.1053.0000	AQUISIÇÃO DE IMÓVEL		20,00		20,00
10.301.0002.1091.0000	CONSTRUIR, AMPL. REFORMAR E EQUIPAR UNIDADE MISTA DE SAÚDE		20,00		20,00
10.301.0002.1104.0000	CONSTRUIR E EQUIPAR ACADEMIA AO AR LIVRE		50.010,00		50.010,00
10.301.0002.1105.0000	CONSTRUIR, AMPLIAR, REST. EQUIPAR UPA-UNIDADE DE PRONTO ATENDIMENTO		20,00		20,00
10.301.0002.1106.0000	CONSTRUIR, AMPLIAR, REST. EQUIPAR UNIDADES DE SAÚDE		80.000,00		80.000,00
10.301.0002.1108.0000	CONSTRUIR, AMPL, REST. E EQUIPAR UBS-UNIDADE BÁSICA DE SAÚDE		80.020,00		80.020,00
10.301.0002.1109.0000	AQUISIÇÃO DE AMBULÂNCIA UTI MÓVEL		120.000,00		120.000,00
10.301.0002.2065.0000	MANUTENÇÃO E ENCARGOS DE ASSISTÊNCIA MÉDICA			1.670.750,00	1.670.750,00
10.301.0002.2066.0000	AQUISIÇÃO DE MATERIAIS E MEDICAMENTOS			350.010,00	350.010,00
10.301.0002.2067.0000	MANUTENÇÃO E CONSERVAÇÃO DOS POSTOS DE SAÚDE			30,00	30,00
10.301.0002.2093.0000	MANUTENÇÃO DO PROGRAMA SAÚDE DA FAMÍLIA - PSF			363.090,00	363.090,00
10.301.0002.2094.0000	MANUT. DO PROGR. DE AGENTES COMUN. DE SAÚDE - PACS			205.150,00	205.150,00
10.301.0002.2095.0000	MANUTENÇÃO DO PROGRAMA DE SAÚDE BUCAL - PSB			260.100,00	260.100,00
10.301.0002.2128.0000	MANUTENÇÃO DA UNIDADE MISTA DE SAÚDE			100,00	100,00
10.301.0002.2135.0000	PROGRAMA SAÚDE NA ESCOLA - PSE			30,00	30,00
10.301.0002.2136.0000	MANUTENÇÃO DA UPA-UNIDADE DE PRONTO ATENDIMENTO			30,00	30,00
10.301.0002.2137.0000	MANUTENÇÃO DO CAPS-CENTRO DE ATENDIMENTO PSICOSSOCIAL			50,00	50,00
10.301.0002.2138.0000	MANUTENÇÃO DE UBS-UNIDADE BÁSICA DE SAÚDE			7.040,00	7.040,00
10	303 Suporte Profilático e Terapêutico		40,00	30,00	70,00

**MUNICIPIO DE BREJO DO PIAUI**

AV. JOSE GOMES CHAVES, 81 - CNPJ:01.612.567/0001-81

Orçamento Programa - Exercício de 2018

Anexo 06

Página 11

PROGRAMA DE TRABALHO

(Inc. II, § 2º, Art. 2º)

02 PREFEITURA MUNICIPAL**05 SECRETARIA MUNIC. DE SAUDE, SANEAMENTO, MEIO AMBIENTE E RECUR.H**

Código	Especificação	Operação Especial	Projetos	Atividades	Total
10 303 0002	SAÚDE HUMANIZADA, ÁGIL E RESOLUTA		40,00	30,00	70,00
10.303.0002.1066.0000	CONSTRUIR E EQUIPAR CONSULTÓRIO ODONTOLÓGICO		30,00		30,00
10.303.0002.1107.0000	AQUISIÇÃO E UNIDADE ODONTOLÓGICA MÓVEL		10,00		10,00
10.303.0002.2133.0000	MANUTENÇÃO DA FARMÁCIA BÁSICA			30,00	30,00
10 304	Vigilância Sanitária			100,00	100,00
10 304 0002	SAÚDE HUMANIZADA, ÁGIL E RESOLUTA			100,00	100,00
10.304.0002.2070.0000	ENCARGOS COM VIGILÂNCIA E INSPEÇÃO SANITÁRIA			100,00	100,00
10 305	Vigilância Epidemiológica			77.070,00	77.070,00
10 305 0002	SAÚDE HUMANIZADA, ÁGIL E RESOLUTA			77.070,00	77.070,00
10.305.0002.2068.0000	MANUT. PROG. DE ERRAD. E CONTROLE DE DOENÇAS-ECD/PPI			77.070,00	77.070,00
18	Gestão Ambiental			70,00	70,00
18 541	Preservação e Conservação Ambiental			70,00	70,00
18 541 0006	QUALIDADE DE VIDA E RESPEITO AO MEIO AMBIENTE			70,00	70,00
18.541.0006.2029.0000	PRESERVAÇÃO AMBIENTAL DOS PARQUES PÚBLICOS			70,00	70,00
18 542	Controle Ambiental		74.020,00		74.020,00
18 542 0011	DESENVOLVIMENTO URBANO		74.020,00		74.020,00
18.542.0011.1093.0000	RECUP. E DESASSOREAMENTO DE AÉEUDES, BARRAGENS E BARREIROS		74.020,00		74.020,00
TOTAL		0,00	734.180,00	2.938.750,00	3.672.930,00

**MUNICÍPIO DE BREJO DO PIAUÍ**

AV. JOSE GOMES CHAVES, 81 - CNPJ: 01.612.567/0001-81

Orçamento Programa - Exercício de 2018

Anexo 06

Página 12

PROGRAMA DE TRABALHO

(Inc. II, § 2º, Art. 2º)

02 PREFEITURA MUNICIPAL**06 SECRETARIA MUNICIPAL DE AGRICULTURA, ABASTECIMENTO E TRANSPORTE**

Código	Especificação	Operação Especial	Projetos	Atividades	Total
04	Administração			80,00	80,00
04	122 Administração Geral			80,00	80,00
04	122 0010 DESENVOLVIMENTO E INFRAESTRUTURA RURAL			80,00	80,00
04.122.0010.2139.0000	ENCARGOS C/ DEPARTAMENTO DE TRANSPORTE			40,00	40,00
04.122.0010.2140.0000	ENCARGOS C/ DEPART. DE COORDENAÇÃO E ABASTECIMENTO			40,00	40,00
20	Agricultura		70.000,00	124.070,00	194.070,00
20	122 Administração Geral		70.000,00	124.070,00	194.070,00
20	122 0004 GESTÃO ADMINISTRATIVA EFICIENTE		70.000,00		70.000,00
20.122.0004.1033.0000	AQUISIÇÃO DE VEICULO		50.000,00		50.000,00
20.122.0004.1034.0000	AQUISIÇÃO DE EQUIPAMENTO E MATERIAL PERMANENTE		20.000,00		20.000,00
20	122 0010 DESENVOLVIMENTO E INFRAESTRUTURA RURAL			124.070,00	124.070,00
20.122.0010.2030.0000	MANUTENÇÃO DA SECRETARIA MUNICIPAL DE AGRICULTURA			124.070,00	124.070,00
20	605 Abastecimento		30.020,00	120,00	30.140,00
20	605 0008 INCENTIVO AO DESENVOLVIMENTO ECONÔMICO		30.020,00	90,00	30.110,00
20.605.0008.1013.0000	CONST., AMPL., REST., EQUIP. DE MERCADOS E FEIRAS		30.020,00		30.020,00
20.605.0008.2034.0000	MANUTENÇÃO DE MERCADOS, FEIRAS E MATADOURO PÚBLICO MUNICIPAL			90,00	90,00
20	605 0010 DESENVOLVIMENTO E INFRAESTRUTURA RURAL			30,00	30,00
20.605.0010.2032.0000	PROGRAMA DE DISTRIBUIÇÃO DE SEMENTES E MUDAS			30,00	30,00
20	606 Extensão Rural		380.120,00	80,00	380.200,00
20	606 0008 INCENTIVO AO DESENVOLVIMENTO ECONÔMICO		50.020,00		50.020,00
20.606.0008.1050.0000	CONSTRUIR REST AMPL E EQUIP MATADOURO PÚBL. MUNICIPAL		50.020,00		50.020,00
20	606 0010 DESENVOLVIMENTO E INFRAESTRUTURA RURAL		330.100,00	80,00	330.180,00
20.606.0010.1012.0000	CONTRUIR, AMPLIAR E EQUIPAR ESCOLA FAMILIA AGRICOLA		30.020,00		30.020,00
20.606.0010.1014.0000	AQUISIÇÃO DE TRATOR DE PNEUS E IMPLEMENTOS AGRICOLAS		90.010,00		90.010,00
20.606.0010.1022.0000	REALIZ DE OBRAS E AQ. DE EQ. P/ CENTRO DE FORM DA AGRICULTURA		30.020,00		30.020,00
20.606.0010.1051.0000	IMPLANT. E AMPL DE UNID DE BENEF DO PEND DO CAJU		30.010,00		30.010,00
20.606.0010.1065.0000	IMPL E AMPL DO AGROIND DE BENEF DO CAJU E OUT FRUTOS REGIONA		30.010,00		30.010,00
20.606.0010.1072.0000	AQUISIÇÃO DE PATRULHA MECANIZADA		90.010,00		90.010,00
20.606.0010.1087.0000	CONST. REST. AMPLIAR E EQUIPAR CASA DE FARINHA		30.020,00		30.020,00
20.606.0010.2114.0000	ALUG. DE TRAT. E IMPL. P/ ARAÇÃO E TERC. DE PRODUÇÃO			40,00	40,00
20.606.0010.2119.0000	APOIO A MANUTENCAO DA EMATER			40,00	40,00
20	607 Irrigação			30,00	30,00
20	607 0010 DESENVOLVIMENTO E INFRAESTRUTURA RURAL			30,00	30,00
20.607.0010.2113.0000	IMPLANTAÇÃO E MANUT. DE PROJ. COMUNITÁRIO. DE IRRIGAÇÃO			30,00	30,00

**MUNICÍPIO DE BREJO DO PIAUÍ**

AV. JOSE GOMES CHAVES, 81 - CNPJ:01.612.567/0001-81

Orçamento Programa - Exercício de 2018

Anexo 06

Página 13

PROGRAMA DE TRABALHO

(Inc. II, § 2º, Art. 2º)

02 PREFEITURA MUNICIPAL**06 SECRETARIA MUNICIPAL DE AGRICULTURA, ABASTECIMENTO E TRANSPORTE**

Código	Especificação	Operação Especial	Projetos	Atividades	Total
20	608			2.030,00	2.030,00
20	608 0008 INCENTIVO AO DESENVOLVIMENTO ECONÔMICO			2.030,00	2.030,00
20.608.0008.2031.0000	APOIO A PRODUÇÃO AGRÍCOLA			2.030,00	2.030,00
23	Comércio e Serviços		30.020,00		30.020,00
23	691 Promoção Comercial		30.020,00		30.020,00
23	691 0008 INCENTIVO AO DESENVOLVIMENTO ECONÔMICO		30.020,00		30.020,00
23.691.0008.1076.0000	FORTALECIMENTO DA PISCICULTURA		30.020,00		30.020,00
TOTAL		0,00	510.160,00	126.410,00	636.570,00

**MUNICÍPIO DE BREJO DO PIAUÍ**

AV. JOSE GOMES CHAVES, 81 - CNPJ: 01.612.567/0001-81

Orçamento Programa - Exercício de 2018

Anexo 06

Página 14

PROGRAMA DE TRABALHO

(Inc. II, § 2º, Art. 2º)

02 PREFEITURA MUNICIPAL**07 SECRETARIA MUNIC. DE OBRAS SERV. PÚBLICOS, HABITAÇÃO E URBANIS**

Código	Especificação	Operação Especial	Projetos	Atividades	Total
04	Administração		100.050,00		100.050,00
04	451 Infra-Estrutura Urbana		100.050,00		100.050,00
04	451 0011 DESENVOLVIMENTO URBANO		100.050,00		100.050,00
04.451.0011.1092.0000	INDENIZAÇÕES E DESAPROPRIAÇÕES		40.000,00		40.000,00
04.451.0011.1099.0000	CONSTRUÇÃO DE PORTAL PÚBLICO		30.030,00		30.030,00
04.451.0011.1101.0000	IMPLANTAÇÃO DE SEGURANÇA E EDUCAÇÃO DE TRÁFEGO		30.020,00		30.020,00
15	Urbanismo			30,00	30,00
15	121 Planejamento e Orçamento			30,00	30,00
15	121 0013 PLANEJAMENTO GOVERNAMENTAL			30,00	30,00
15.121.0013.2052.0000	IMPLANTAÇÃO DO PLANO DIRETOR			30,00	30,00
15	122 Administração Geral		110.010,00	220.040,00	330.050,00
15	122 0004 GESTÃO ADMINISTRATIVA EFICIENTE		110.000,00	220.040,00	330.040,00
15.122.0004.1111.0000	CONST. REFOR. RESTAURAR OBRAS PÚBLICAS		110.000,00		110.000,00
15.122.0004.2053.0000	ADMINISTRAÇÃO E ENCARGOS DA SECRETARIA			220.040,00	220.040,00
15	122 0011 DESENVOLVIMENTO URBANO		10,00		10,00
15.122.0011.1023.0000	AQUIS. DE EQUIP. E MATERIAL PERMANENTE		10,00		10,00
15	451 Infra-Estrutura Urbana		190.150,00	30,00	190.180,00
15	451 0011 DESENVOLVIMENTO URBANO		190.150,00	30,00	190.180,00
15.451.0011.1007.0000	AQUISIÇÃO DE IMÓVEIS		20,00		20,00
15.451.0011.1020.0000	CONST. E RECUPERAÇÃO DE CALÇAMENTOS		80.020,00		80.020,00
15.451.0011.1021.0000	CONSTRUÇÃO PAVIMENTAÇÃO ASFÁLTICA DE VIAS PÚBLICAS		80.010,00		80.010,00
15.451.0011.1024.0000	ABERTURA DE RUAS E AVENIDAS		30,00		30,00
15.451.0011.1098.0000	URBANIZAÇÃO PÚBLICA DE RUAS E AVENIDAS		30.070,00		30.070,00
15.451.0011.2054.0000	URBANIZAÇÃO DE VIAS E OUTROS LOGRAD. PÚBLICOS			30,00	30,00
15	452 Serviços Urbanos		105.060,00	60.210,00	165.270,00
15	452 0006 QUALIDADE DE VIDA E RESPEITO AO MEIO AMBIENTE		5.020,00		5.020,00
15.452.0006.1025.0000	AQUISIÇÃO DE EQUIPAMENTOS PARA LIMPEZA PÚBLICA		5.020,00		5.020,00
15	452 0011 DESENVOLVIMENTO URBANO		100.040,00	60.210,00	160.250,00
15.452.0011.1026.0000	CONST. REST. DE PRACAS, PARQUES, JARDINS E OUTROS LOG. PÚBLI		50.020,00		50.020,00
15.452.0011.1089.0000	CONSTRUÇÃO E REFORMA DE CEMITÉRIO PÚBLICO		50.020,00		50.020,00
15.452.0011.2056.0000	MANUTENÇÃO DOS SERVIÇOS DE LIMPEZA PÚBLICA			40.090,00	40.090,00
15.452.0011.2057.0000	MANUTENÇÃO DE CEMITÓRIOS E SERVIÇOS FUNERÁRIOS			90,00	90,00
15.452.0011.2058.0000	MANUT. CONSERV. PRAÇAS, PARQUES, JARDINS E OUTROS LOG. PÚBLICOS			20.030,00	20.030,00
16	Habitação			40,00	40,00
16	122 Administração Geral			40,00	40,00
16	122 0007 MORADIA DIGNA PARA AS FAMÍLIAS			40,00	40,00
16.122.0007.2069.0000	MANUT. DE CASAS POPULARES E MELHORIA HABITACIONAL			40,00	40,00

**MUNICIPIO DE BREJO DO PIAUI**

AV. JOSE GOMES CHAVES, 81 - CNPJ:01.612.567/0001-81

Orçamento Programa - Exercício de 2018

Anexo 06

Página 15

PROGRAMA DE TRABALHO

(Inc. II, § 2º, Art. 2º)

02 PREFEITURA MUNICIPAL**07 SECRETARIA MUNIC. DE OBRAS SERV. PÚBLICOS, HABITAÇÃO E URBANIS**

Código	Especificação	Operação Especial	Projetos	Atividades	Total
16 481	Habitação Rural		70.030,00		70.030,00
16 481 0007	MORADIA DIGNA PARA AS FAMILIAS		70.030,00		70.030,00
16.481.0007.1103.0000	CONST. REST. E EQ. CASAS POPULARES E MELHORIA HABITACIONAL RURAL		70.030,00		70.030,00
16 482	Habitação Urbana		70.030,00		70.030,00
16 482 0007	MORADIA DIGNA PARA AS FAMILIAS		70.030,00		70.030,00
16.482.0007.1027.0000	CONST. REST. EQUIP. CASAS POPULARES E MELHORIA HABITACIONAL.		70.030,00		70.030,00
17	Saneamento		290.120,00	35.060,00	325.180,00
7 511	Saneamento Básico Rural		290.120,00	35.060,00	325.180,00
17 511 0010	DESENVOLVIMENTO E INFRAESTRUTURA RURAL		240.090,00	35.060,00	275.150,00
17.511.0010.1009.0000	CONST., RECUP., EQUIP. CHAFARIZES E CAIXAS D AGUAS		70.030,00		70.030,00
17.511.0010.1010.0000	PERFURAR, REST. E EQUIP. POÇOS CACIMBÕES / TUBULARES		100.040,00		100.040,00
17.511.0010.1011.0000	CONST., RECUP. DE AÇUDES, BARRAGENS E BARREIRO		70.020,00		70.020,00
17.511.0010.2028.0000	MANUT. DE POÇOS, CHAFARIZES E CAIXAS D AGUAS			35.060,00	35.060,00
17 511 0011	DESENVOLVIMENTO URBANO		50.030,00		50.030,00
17.511.0011.1042.0000	CONSTRUIR, REFORMAR, RESTAURAR E EQUIPAR CISTERNAS		50.030,00		50.030,00
17 512	Saneamento Básico Urbano		510.100,00	25.030,00	535.130,00
17 512 0011	DESENVOLVIMENTO URBANO		510.100,00	25.030,00	535.130,00
17.512.0011.1028.0000	CONST., INST., REST. E EQUIPAR LAVANDERIA PÚBLICA		30.030,00		30.030,00
17.512.0011.1029.0000	CONST. ESGOT. GALERIAS E CANAIS DE DRENAGENS		10,00		10,00
17.512.0011.1035.0000	CONST. E AMPLIAÇÃO DA REDE DE ABASTECIMENTO D AGUA		90.030,00		90.030,00
17.512.0011.1036.0000	CONSTRUIR, RESTAURAR E EQUIP. UNIDADES SANITÁRIAS		90.010,00		90.010,00
17.512.0011.1037.0000	CONSTRUIR, RESTAURAR E AMPLIAR ATERRO SANITÁRIO		90.000,00		90.000,00
17.512.0011.1070.0000	IMPLANTAÇÃO DE SISTEMA DE ESGOTAMENTO SANITÁRIO		70.010,00		70.010,00
17.512.0011.1071.0000	CONSTRUÇÃO DE SISTEMA SIMPL. DE ABASTECIMENTO D AGUA		140.010,00		140.010,00
17.512.0011.2059.0000	PLANO DE SANEAMENTO BASICO E DO PLANO MUNICIPAL DE GESTAO INTEGRADA DE RESIDUOS SOLIDOS			25.030,00	25.030,00
24	Comunicações		20,00		20,00
24 722	Telecomunicações		20,00		20,00
24 722 0011	DESENVOLVIMENTO URBANO		20,00		20,00
24.722.0011.1030.0000	CONST., INST., REST. E EQUIP. POSTOS TELEFÔNICOS		20,00		20,00
25	Energia			40,00	40,00
25 751	Conservação de Energia			40,00	40,00

**MUNICIPIO DE BREJO DO PIAUI**

AV. JOSE GOMES CHAVES, 81 - CNPJ:01.612.567/0001-81

Orçamento Programa - Exercício de 2018

Anexo 06

Página 16

PROGRAMA DE TRABALHO

(Inc. II, § 2º, Art. 2º)

02 PREFEITURA MUNICIPAL**07 SECRETARIA MUNIC. DE OBRAS SERV. PÚBLICOS, HABITAÇÃO E URBANIS**

Código	Especificação	Operação Especial	Projetos	Atividades	Total
25 751 0011	DESENVOLVIMENTO URBANO			40,00	40,00
25.751.0011.2060.0000	MANUTENÇÃO DOS SERVIÇOS DE ILUMINAÇÃO PÚBLICA			40,00	40,00
25 752	Energia Elétrica		50.030,00		50.030,00
25 752 0011	DESENVOLVIMENTO URBANO		50.030,00		50.030,00
25.752.0011.1031.0000	IMPLANT., AMPL. E EQUIP. ELETRIFICAÇÃO URBANA/RURAL		50.030,00		50.030,00
26	Transporte		363.830,00	61.260,00	425.090,00
26 782	Transporte Rodoviário		363.830,00	61.260,00	425.090,00
26 782 0011	DESENVOLVIMENTO URBANO		363.830,00	61.260,00	425.090,00
26.782.0011.1032.0000	CONSTRUÇÃO E RESTAURAÇÃO DE ESTRADAS VICINAIS		53.740,00		53.740,00
26.782.0011.1073.0000	CONST., REST., AMPLIAR E EQUIPAR TERMINAL RODOVIÁRIO		50.020,00		50.020,00
26.782.0011.1077.0000	CONST. RECUP. E REST DE ESTRADAS, BUEIROS E PASSAGEM MOLHADA		50.020,00		50.020,00
26.782.0011.1094.0000	AQUISICAO DE PATROL		70.000,00		70.000,00
26.782.0011.1095.0000	AQUISICAO DE TRATORES E/OU IMPLEMENTOS AGRICOLAS		70.030,00		70.030,00
26.782.0011.1100.0000	CONTRUCAO E RECUPERACAO DE PONTE		70.020,00		70.020,00
26.782.0011.2061.0000	MANUTENÇÃO E CONSERV. DE ESTRADAS VICINAIS E RODOVIAS			61.260,00	61.260,00
TOTAL		0,00	1.859.430,00	401.740,00	2.261.170,00

**MUNICÍPIO DE BREJO DO PIAUÍ**

AV. JOSE GOMES CHAVES, 81 - CNPJ: 01.612.567/0001-81

Orçamento Programa - Exercício de 2018

Anexo 06

Página 17

PROGRAMA DE TRABALHO

(Inc. II, § 2º, Art. 2º)

02 PREFEITURA MUNICIPAL**08 SECRETARIA MUNICIPAL DE CULTURA E COMUNICAÇÃO**

Código	Especificação	Operação Especial	Projetos	Atividades	Total
12	Educação			30,00	30,00
12	361 Ensino Fundamental			30,00	30,00
12	361 0001 DESENVOLVIMENTO DA EDUCAÇÃO DE QUALIDADE			30,00	30,00
12.361.0001.2131.0000	MANUTENÇÃO DO PROGRAMA PROINFRO/TELECENTRO			30,00	30,00
13	Cultura		10,00	10,00	20,00
13	122 Administração Geral		10,00	10,00	20,00
13	122 0004 GESTÃO ADMINISTRATIVA EFICIENTE			10,00	10,00
13.122.0004.2142.0000	ENCARGOS C/DEPART. DE COMUNIC. E RELAÇÕES PÚBLICAS			10,00	10,00
13	122 0012 DESENVOLVIMENTO E PROMOÇÃO CULTURAL		10,00		10,00
13.122.0012.1110.0000	AQUISIÇÃO DE VEÍCULOS		10,00		10,00
13	392 Difusão Cultural		30.050,00	190.151,00	220.201,00
13	392 0012 DESENVOLVIMENTO E PROMOÇÃO CULTURAL		30.050,00	190.151,00	220.201,00
13.392.0012.1043.0000	CONSTRUÇÃO E RESTAURAÇÃO DA BIBLIOTECA PÚBLICA		30.020,00		30.020,00
13.392.0012.1044.0000	AQUISIÇÃO DE ACERVO PARA BIBLIOTECA PÚBLICA		30,00		30,00
13.392.0012.2084.0000	MANUTENÇÃO DO DEPARTAMENTO DE CULTURA			80.121,00	80.121,00
13.392.0012.2085.0000	APOIO AS ATIVIDADES CULTURAIS DO MUNICÍPIO			110.030,00	110.030,00
TOTAL		0,00	30.060,00	190.191,00	220.251,00

**MUNICÍPIO DE BREJO DO PIAUÍ**

AV. JOSE GOMES CHAVES, 81 - CNPJ: 01.612.567/0001-81

Orçamento Programa - Exercício de 2018

Anexo 06

Página 18

PROGRAMA DE TRABALHO

(Inc. II, § 2º, Art. 2º)

02 PREFEITURA MUNICIPAL**09 SECRETARIA MUNICIPAL DE ASSISTÊNCIA SOCIAL E CIDADANIA**

Código	Especificação	Operação Especial	Projetos	Atividades	Total
08	Assistência Social		140.140,00	589.688,00	729.828,00
08	241 Assistência ao Idoso			19.829,00	19.829,00
08	241 0005 GESTÃO DA ASSISTÊNCIA SOCIAL			19.829,00	19.829,00
08.241.0005.2074.0000	PROGRAMA DE ATENÇÃO AO IDOSO-SCFV			19.799,00	19.799,00
08.241.0005.2075.0000	MANUTENÇÃO E CONSERVAÇÃO DO C.C.I-SCFV			30,00	30,00
08	242 Assistência ao Portador de Deficiência			40,00	40,00
08	242 0005 GESTÃO DA ASSISTÊNCIA SOCIAL			40,00	40,00
08.242.0005.2078.0000	PROT.SOCIAL ESPECIAL A PESSOA DEFICIENTE-PSE A P DEFICIENTE			40,00	40,00
9	243 Assistência à Criança e ao Adolescente			49.561,00	49.561,00
08	243 0005 GESTÃO DA ASSISTÊNCIA SOCIAL			49.561,00	49.561,00
08.243.0005.2072.0000	ASSISTÊNCIA INTEGRAL A INFÂNCIA E AO ADOLESCENTE-SCFV			40,00	40,00
08.243.0005.2073.0000	MANUT.DO PROG.DE ERRADICAÇÃO DO TRAB.INFANTIL/PVMC-SCFV			80,00	80,00
08.243.0005.2144.0000	PROGRAMA CRIANÇA FELIZ			49.441,00	49.441,00
08	244 Assistência Comunitária		140.140,00	589.688,00	729.828,00
08	244 0004 GESTÃO ADMINISTRATIVA EFICIENTE		100.030,00	302.110,00	402.140,00
08.244.0004.1082.0000	AQUISIÇÃO DE VEÍCULO		70.000,00		70.000,00
08.244.0004.1102.0000	CONSTRUIR, RESTAURAR E EQUIPAR COZINHA COMUNITÁRIA		30.030,00		30.030,00
08.244.0004.2071.0000	ADMINISTRAÇÃO GERAL			302.080,00	302.080,00
08.244.0004.2111.0000	MANTER COZINHA COMUNITARIA			30,00	30,00

**MUNICÍPIO DE BREJO DO PIAUÍ**

AV. JOSE GOMES CHAVES, 81 - CNPJ: 01.612.567/0001-81

Orçamento Programa - Exercício de 2018

Anexo 06

Página 19

PROGRAMA DE TRABALHO

(Inc. II, § 2º, Art. 2º)

02 PREFEITURA MUNICIPAL**09 SECRETARIA MUNICIPAL DE ASSISTÊNCIA SOCIAL E CIDADANIA**

Código	Especificação	Operação Especial	Projetos	Atividades	Total
08 244 0005	GESTÃO DA ASSISTÊNCIA SOCIAL		40.110,00	287.538,00	327.648,00
08.244.0005.1002.0000	CONST. REST. E EQUIPAR PRDIO SEC. BEM ESTAR SOCIAL		20,00		20,00
08.244.0005.1041.0000	CONST.REST.E EQUIP.CENTRO DE CONVIVÊNCIA DE IDOSOS		20,00		20,00
08.244.0005.1067.0000	AQUISIÇÃO DE MATERIAIS E EQUIPAMENTOS PERMANENTES		35.010,00		35.010,00
08.244.0005.1068.0000	AQUISIÇÃO DE VEÍCULOS		30,00		30,00
08.244.0005.1069.0000	CONST.REST.AMPLIAÇÃO E EQUIPAR PRDIO DO CRAS/CREAS		5.030,00		5.030,00
08.244.0005.2019.0000	MANUT.DO CRAS(PBVIII-EQUIPE VOLANTE)			17.040,00	17.040,00
08.244.0005.2076.0000	ATENDIMENTO DE EMERGÊNCIA A CALAMIDADE			40,00	40,00
3.244.0005.2077.0000	PROGRAMA IGD-BF-ÍNDICE DE GESTÃO DESCENT.B.FAMILIA			30.030,00	30.030,00
08.244.0005.2079.0000	ADMINISTRAÇÃO DO FMAS			24.889,00	24.889,00
08.244.0005.2081.0000	APOIO A PESSOAS CARENTES			4.059,00	4.059,00
08.244.0005.2082.0000	ACOMPANHAMENTO E REVISÃO DO BPC			30,00	30,00
08.244.0005.2097.0000	MANUTENÇÃO E APOIO AO CONSELHO TUTELAR			112.070,00	112.070,00
08.244.0005.2098.0000	PROGRAMA DE ATENÇÃO A CRIANÇA E A FAMILIA/PBT-SCFV			50,00	50,00
08.244.0005.2099.0000	PROJETO AGENTE JOVEM-SCFV-SCFV			70,00	70,00
08.244.0005.2122.0000	MANUT.CENTRO DE REF ESP.DA ASSIST SOCIAL-CREAS			120,00	120,00
08.244.0005.2123.0000	PROG.DE ASSIST.INTEGRAL A FAMÓLIA-PAIF/PBFI(PISO BAS.FIXO)			6.040,00	6.040,00
08.244.0005.2130.0000	MANUTENÇÃO DO PROGRAMA PBVII-IDOSO/CRANÇA-SCFV			40,00	40,00
08.244.0005.2134.0000	MUNUTENCAO DO IGD-SUAS(INDICE GESTAO DESCENTRALIZ.DO SUAS)			41.030,00	41.030,00
08.244.0005.2143.0000	MUNUTENCAO DOS SERVICOS DE FORTALECIMENTO DE VINCULO-SCFV			52.030,00	52.030,00
08 244 0007	MORADIA DIGNA PARA AS FAMILIAS			40,00	40,00
08.244.0007.2129.0000	PROGRAMA MELHORIA HABITACIONAL			40,00	40,00
TOTAL		0,00	140.140,00	659.118,00	799.258,00
TOTAL GERAL		0,00	4.199.400,00	13.688.279,00	17.887.679,00

EDSON RIBEIRO COSTA
PREFEITO MUNICIPAL
229.353.633-53

JOANA MÁRCIA ALVES DE M. OLIVEIRA
CONTADORA-CRC/PI 5.390/0-0
471.011.213-49

**MUNICÍPIO DE BREJO DO PIAUÍ**

AV. JOSE GOMES CHAVES, 81 - CNPJ: 01.612.567/0001-81

Orçamento Programa - Exercício de 2018

Página 2

QUADRO AUXILIAR DE DETALHAMENTO DA DESPESA

ORGÃO	01	CAMARA MUNICIPAL						
UNIDADE	01	CAMARA MUNICIPAL						
SUB UNIDADE	00	CÂMARA MUNICIPAL DE BREJO DO PIAUÍ						
Aplicacao Programada	Proj/Ativ	Finalidade	Categoria	Detalhada	TotalGrupo	Total Categ.	Total Func.	
								F.R. - C.A.
ENCARGOS COM ACESSORIA JURÍDICA TEC. ADMINISTRATIVA	01.031.0014.2003.0000						75.800,00	
3	DESPESAS CORRENTI					75.800,00		
1	PESSOAL E ENCARGOS SOCIAIS				28.600,00			
	CONTRATAÇÃO POR TEMPO DETERMINADO		3.1.90.04.00	13.000,00				
	VENCIMENTOS E VANTAGENS FIXAS - PESSOAL CIVIL		3.1.90.11.00	5.000,00				
	OBRIGAÇÕES PATRONAIS		3.1.90.13.00	5.000,00				
	SENTENÇAS JUDICIAIS		3.1.90.91.00	2.600,00				
	INDENIZAÇÕES E RESTITUIÇÕES TRABALHISTAS		3.1.90.94.00	3.000,00				
3	OUTRAS DESPESAS CORRENTES				47.200,00			
	SERVIÇOS DE CONSULTORIA		3.3.90.35.00	35.000,00				
	OUTROS SERVIÇOS DE TERCEIROS - PESSOA FÍSICA		3.3.90.36.00	6.000,00				
	OUTROS SERVIÇOS DE TERCEIROS - PESSOA JURÍDICA		3.3.90.39.00	6.000,00				
	OBRIGAÇÕES TRIBUTÁRIAS E CONTRIBUTIVAS		3.3.90.47.00	100,00				
	DESPESAS DE EXERCÍCIOS ANTERIORES		3.3.90.92.00	100,00				
ASSINATURA DE INFORMATIVOS DE REVISTAS E JORNAIS	01.031.0014.2124.0000						9.000,00	
3	DESPESAS CORRENTI					9.000,00		
3	OUTRAS DESPESAS CORRENTES				9.000,00			
	OUTROS SERVIÇOS DE TERCEIROS - PESSOA JURÍDICA		3.3.90.39.00	6.000,00				
	DESPESAS DE EXERCÍCIOS ANTERIORES		3.3.90.92.00	3.000,00				
MANUT. DOS ENCARGOS DE CONTROLE INTERNO E EXTERNO	01.031.0014.2125.0000						20.800,00	
3	DESPESAS CORRENTI					20.800,00		
1	PESSOAL E ENCARGOS SOCIAIS				20.200,00			
	CONTRATAÇÃO POR TEMPO DETERMINADO		3.1.90.04.00	6.000,00				
	VENCIMENTOS E VANTAGENS FIXAS - PESSOAL CIVIL		3.1.90.11.00	6.000,00				
	OBRIGAÇÕES PATRONAIS		3.1.90.13.00	6.000,00				
	SENTENÇAS JUDICIAIS		3.1.90.91.00	100,00				
	DESPESAS DE EXERCÍCIOS ANTERIORES		3.1.90.92.00	100,00				
	INDENIZAÇÕES E RESTITUIÇÕES TRABALHISTAS		3.1.90.94.00	2.000,00				
3	OUTRAS DESPESAS CORRENTES				600,00			
	MATERIAL DE CONSUMO		3.3.90.30.00	100,00				
	SERVIÇOS DE CONSULTORIA		3.3.90.35.00	100,00				
	OUTROS SERVIÇOS DE TERCEIROS - PESSOA FÍSICA		3.3.90.36.00	100,00				
	OUTROS SERVIÇOS DE TERCEIROS - PESSOA JURÍDICA		3.3.90.39.00	100,00				
	OBRIGAÇÕES TRIBUTÁRIAS E CONTRIBUTIVAS		3.3.90.47.00	100,00				
	DESPESAS DE EXERCÍCIOS ANTERIORES		3.3.90.92.00	100,00				
PUBLICAÇÃO DE ATOS DO PODER LEGISLATIVO	01.031.0014.2126.0000						9.000,00	
3	DESPESAS CORRENTI					9.000,00		
3	OUTRAS DESPESAS CORRENTES				9.000,00			
	OUTROS SERVIÇOS DE TERCEIROS - PESSOA JURÍDICA		3.3.90.39.00	6.000,00				
	DESPESAS DE EXERCÍCIOS ANTERIORES		3.3.90.92.00	3.000,00				
ENCARGO COM ACESSORIA DE IMPRENSA	01.031.0014.2127.0000						23.600,00	
3	DESPESAS CORRENTI					23.600,00		
1	PESSOAL E ENCARGOS SOCIAIS				2.500,00			
	CONTRATAÇÃO POR TEMPO DETERMINADO		3.1.90.04.00	100,00				
	VENCIMENTOS E VANTAGENS FIXAS - PESSOAL CIVIL		3.1.90.11.00	100,00				
	OBRIGAÇÕES PATRONAIS		3.1.90.13.00	100,00				
	SENTENÇAS JUDICIAIS		3.1.90.91.00	100,00				
	DESPESAS DE EXERCÍCIOS ANTERIORES		3.1.90.92.00	100,00				
	INDENIZAÇÕES E RESTITUIÇÕES TRABALHISTAS		3.1.90.94.00	2.000,00				

QUADRO AUXILIAR DE DETALHAMENTO DA DESPESA

ORGÃO	02	PREFEITURA MUNICIPAL						
UNIDADE	01	SECRETARIA MUNICIPAL DE GOVERNO						
SUB UNIDADE	00	SECRETARIA MUNICIPAL DE GOVERNO						
Aplicacao Programada	Proj/Ativ	Finalidade	Categoria	Detalhada	TotalGrupo	Total Categ.	Total Func.	
		F.R. - C.A.						
ENCARGOS COM ACESSORIA JURÍDICA	04.091.0004.2004.0000						140.060,00	140.060,00
3	DESPESAS CORRENT					140.060,00		
1	PESSOAL E ENCARGOS SOCIAIS				40,00			
	CONTRATAÇÃO POR TEMPO DETERMINADO		3.1.90.04.00	10,00				
	VENCIMENTOS E VANTAGENS FIXAS - PESSOAL CIVIL		3.1.90.11.00	10,00				
	DESPESAS DE EXERCÍCIOS ANTERIORES		3.1.90.92.00	10,00				
	INDENIZAÇÕES E RESTITUIÇÕES TRABALHISTAS		3.1.90.94.00	10,00				
3	OUTRAS DESPESAS CORRENTES				140.020,00			
	SERVIÇOS DE CONSULTORIA		3.3.90.35.00	140.000,00				
	OUTROS SERVIÇOS DE TERCEIROS - PESSOA FÍSICA		3.3.90.36.00	10,00				
	DESPESAS DE EXERCÍCIOS ANTERIORES		3.3.90.92.00	10,00				
AQUISIÇÃO DE VEICULO	04.122.0004.1003.0000					50.000,00	50.000,00	50.000,00
4	DESPESAS DE CAPIT.					50.000,00		
4	INVESTIMENTOS				50.000,00			
	EQUIPAMENTOS E MATERIAL PERMANENTE		4.4.90.52.00	50.000,00				
AQUISIÇÃO DE EQUIP. E MATERIAL PERMANENTE	04.122.0004.1005.0000					10.000,00	10.000,00	10.000,00
4	DESPESAS DE CAPIT.					10.000,00		
4	INVESTIMENTOS				10.000,00			
	EQUIPAMENTOS E MATERIAL PERMANENTE		4.4.90.52.00	10.000,00				
CONTRIBUIÇÃO A ENTIDADE	04.122.0004.2006.0000					30.020,00	30.020,00	30.020,00
3	DESPESAS CORRENT					30.020,00		
3	OUTRAS DESPESAS CORRENTES				30.020,00			
	CONTRIBUIÇÕES		3.3.50.41.00	30.000,00				
	SUBVENÇÕES SOCIAIS		3.3.50.43.00	10,00				
	DESPESAS DE EXERCÍCIOS ANTERIORES		3.3.50.92.00	10,00				
MANUTENÇÃO DA SECRETARIA MUNICIPAL DE GOVERNO	04.122.0013.2005.0000						370.080,00	370.080,00
3	DESPESAS CORRENT						370.080,00	
1	PESSOAL E ENCARGOS SOCIAIS				350.030,00			
	CONTRATAÇÃO POR TEMPO DETERMINADO		3.1.90.04.00	10,00				
	VENCIMENTOS E VANTAGENS FIXAS - PESSOAL CIVIL		3.1.90.11.00	350.000,00				
	OUTRAS DESPESAS VARIÁVEIS - PESSOAL CIVIL		3.1.90.16.00	10,00				
	DESPESAS DE EXERCÍCIOS ANTERIORES		3.1.90.92.00	10,00				
3	OUTRAS DESPESAS CORRENTES				20.050,00			
	DIÁRIAS - CIVIL		3.3.90.14.00	20.000,00				
	MATERIAL DE CONSUMO		3.3.90.30.00	10,00				
	PASSAGENS E DESPESAS COM LOCOMOÇÃO		3.3.90.33.00	10,00				
	OUTROS SERVIÇOS DE TERCEIROS - PESSOA FÍSICA		3.3.90.36.00	10,00				
	OUTROS SERVIÇOS DE TERCEIROS - PESSOA JURÍDICA		3.3.90.39.00	10,00				
	DESPESAS DE EXERCÍCIOS ANTERIORES		3.3.90.92.00	10,00				
EQUIPAR SETOR DE COMUNICACAO	04.131.0004.1061.0000					10,00	10,00	10,00
4	DESPESAS DE CAPIT.					10,00		
4	INVESTIMENTOS				10,00			
	EQUIPAMENTOS E MATERIAL PERMANENTE		4.4.90.52.00	10,00				
ENCARGOS COM ACESSORIA DE IMPRENSA	04.131.0004.2007.0000					70,00	70,00	70,00
3	DESPESAS CORRENT					70,00		

**MUNICÍPIO DE BREJO DO PIAUÍ**

AV. JOSE GOMES CHAVES, 81 - CNPJ: 01.612.567/0001-81

Orçamento Programa - Exercício de 2018

Página 5

QUADRO AUXILIAR DE DETALHAMENTO DA DESPESA

ORGÃO	02	PREFEITURA MUNICIPAL
UNIDADE	01	SECRETARIA MUNICIPAL DE GOVERNO
SUB UNIDADE	00	SECRETARIA MUNICIPAL DE GOVERNO

Aplicacao Programada	Proj/Ativ	Finalidade	Categoria	Detalhada	TotalGrupo	Total Categ.	Total Func.
		F.R. - C.A.					
ENCARGOS COM ASSessorIA DE IMPRENSA	04.131.0004.2007.0000						70,00
3	DESPESAS CORRENT					70,00	
1	PESSOAL E ENCARGOS SOCIAIS				40,00		
	CONTRATAÇÃO POR TEMPO DETERMINADO		3.1.90.04.00	10,00			
	VENCIMENTOS E VANTAGENS FIXAS - PESSOAL CIVIL		3.1.90.11.00	10,00			
	OBRIGAÇÕES PATRONAIS		3.1.90.13.00	10,00			
	DESPESAS DE EXERCÍCIOS ANTERIORES		3.1.90.92.00	10,00			
3	OUTRAS DESPESAS CORRENTES				30,00		
	OUTROS SERVIÇOS DE TERCEIROS - PESSOA FÍSICA		3.3.90.36.00	10,00			
	OUTROS SERVIÇOS DE TERCEIROS - PESSOA JURÍDICA		3.3.90.39.00	10,00			
	DESPESAS DE EXERCÍCIOS ANTERIORES		3.3.90.92.00	10,00			
ADMINISTRAÇÃO DA JUNTA DO SERVIÇO MILITAR	04.153.0003.2008.0000						2.090,00
3	DESPESAS CORRENT					2.090,00	
1	PESSOAL E ENCARGOS SOCIAIS				40,00		
	CONTRATAÇÃO POR TEMPO DETERMINADO		3.1.90.04.00	10,00			
	VENCIMENTOS E VANTAGENS FIXAS - PESSOAL CIVIL		3.1.90.11.00	10,00			
	OBRIGAÇÕES PATRONAIS		3.1.90.13.00	10,00			
	DESPESAS DE EXERCÍCIOS ANTERIORES		3.1.90.92.00	10,00			
3	OUTRAS DESPESAS CORRENTES				2.050,00		
	DIÁRIAS - CIVIL		3.3.90.14.00	2.000,00			
	MATERIAL DE CONSUMO		3.3.90.30.00	10,00			
	PASSAGENS E DESPESAS COM LOCOMOÇÃO		3.3.90.33.00	10,00			
	OUTROS SERVIÇOS DE TERCEIROS - PESSOA FÍSICA		3.3.90.36.00	10,00			
	OUTROS SERVIÇOS DE TERCEIROS - PESSOA JURÍDICA		3.3.90.39.00	10,00			
	DESPESAS DE EXERCÍCIOS ANTERIORES		3.3.90.92.00	10,00			
MANUTENÇÃO DA GUARDA MUNICIPAL	04.181.0003.2112.0000						110,00
3	DESPESAS CORRENT					110,00	
1	PESSOAL E ENCARGOS SOCIAIS				50,00		
	CONTRATAÇÃO POR TEMPO DETERMINADO		3.1.90.04.00	10,00			
	VENCIMENTOS E VANTAGENS FIXAS - PESSOAL CIVIL		3.1.90.11.00	10,00			
	OBRIGAÇÕES PATRONAIS		3.1.90.13.00	10,00			
	DESPESAS DE EXERCÍCIOS ANTERIORES		3.1.90.92.00	10,00			
	INDENIZAÇÕES E RESTITUIÇÕES TRABALHISTAS		3.1.90.94.00	10,00			
3	OUTRAS DESPESAS CORRENTES				60,00		
	MATERIAL DE CONSUMO		3.3.90.30.00	10,00			
	PASSAGENS E DESPESAS COM LOCOMOÇÃO		3.3.90.33.00	10,00			
	OUTROS SERVIÇOS DE TERCEIROS - PESSOA FÍSICA		3.3.90.36.00	10,00			
	OUTROS SERVIÇOS DE TERCEIROS - PESSOA JURÍDICA		3.3.90.39.00	10,00			
	DESPESAS DE EXERCÍCIOS ANTERIORES		3.3.90.92.00	10,00			
	INDENIZAÇÕES E RESTITUIÇÕES		3.3.90.93.00	10,00			
IMPLANTAR, EQUIPAR E ESTRUTURAR GUARDA MUNICIPAL	04.181.0004.1062.0000						10,00
4	DESPESAS DE CAPIT.					10,00	
4	INVESTIMENTOS				10,00		
	EQUIPAMENTOS E MATERIAL PERMANENTE		4.4.90.52.00	10,00			
ENCARGOS COM A SEGURANÇA PÚBLICA	04.181.0004.2009.0000						40,00
3	DESPESAS CORRENT					40,00	
3	OUTRAS DESPESAS CORRENTES				40,00		
	CONTRIBUIÇÕES		3.3.50.41.00	10,00			
	OUTROS SERVIÇOS DE TERCEIROS - PESSOA FÍSICA		3.3.90.36.00	10,00			
	OUTROS SERVIÇOS DE TERCEIROS - PESSOA JURÍDICA		3.3.90.39.00	10,00			
	DESPESAS DE EXERCÍCIOS ANTERIORES		3.3.90.92.00	10,00			

**MUNICÍPIO DE BREJO DO PIAUÍ**

AV. JOSE GOMES CHAVES, 81 - CNPJ: 01.612.567/0001-81

Orçamento Programa - Exercício de 2018

Página 7

QUADRO AUXILIAR DE DETALHAMENTO DA DESPESA

ORGÃO	02	PREFEITURA MUNICIPAL						
UNIDADE	02	SECRETARIA MUNICIPAL DE ADMINISTRAÇÃO, PLANEJAMENTO E FINANÇ						
SUB UNIDADE	00	SECRETARIA MUNICIPAL DE ADMINISTRAÇÃO, PLANEJAMENTO E FINANÇ						
Aplicação Programada			Proj/Ativ	Finalidade	Categoria	Detalhada	Total Grupo	Total Categ. Total Func.
				F.R. - C.A.				
AMPL.REFORMAR.REST.EQUIPAR PRDIO DA PREF.MUNICIPAL			04.122.0004.1004.0000					60.000,00
4	4	DESPESAS DE CAPIT.						60.000,00
	4	INVESTIMENTOS					60.000,00	
		OBRAS E INSTALAÇÕES			4.4.90.51.00	50.000,00		
		EQUIPAMENTOS E MATERIAL PERMANENTE			4.4.90.52.00	10.000,00		
AQUISIÇÃO DE EQUIP. E MATERIAIS PERMANENTES			04.122.0004.1006.0000					30.000,00
4	4	DESPESAS DE CAPIT.						30.000,00
	4	INVESTIMENTOS					30.000,00	
		EQUIPAMENTOS E MATERIAL PERMANENTE			4.4.90.52.00	30.000,00		
AQUISIÇÃO DE BENS IMÓVEIS			04.122.0004.1048.0000					20,00
4	4	DESPESAS DE CAPIT.						20,00
	4	INVESTIMENTOS					10,00	
		AQUISIÇÃO DE IMÓVEIS			4.4.90.61.00	10,00		
	5	INVERSÕES FINANCEIRAS					10,00	
		AQUISIÇÃO DE IMÓVEIS			4.5.90.61.00	10,00		
AQUISIÇÃO DE VEÍCULO			04.122.0004.1080.0000					30.000,00
4	4	DESPESAS DE CAPIT.						30.000,00
	4	INVESTIMENTOS					30.000,00	
		EQUIPAMENTOS E MATERIAL PERMANENTE			4.4.90.52.00	30.000,00		
AQUIS. DE EQUIP. P/ DEPARTAMENTO ALMOXARIFADO E PATRIMÔNIO			04.122.0004.1088.0000					10,00
4	4	DESPESAS DE CAPIT.						10,00
	4	INVESTIMENTOS					10,00	
		EQUIPAMENTOS E MATERIAL PERMANENTE			4.4.90.52.00	10,00		
MANUTENÇÃO E ENCARGOS DA SECRETARIA			04.122.0004.2010.0000					1.331.050,00
3	3	DESPESAS CORRENT						1.321.050,00
	1	PESSOAL E ENCARGOS SOCIAIS					676.030,00	
		CONTRATAÇÃO POR TEMPO DETERMINADO			3.1.90.04.00	10,00		
		VENCIMENTOS E VANTAGENS FIXAS - PESSOAL CIVIL			3.1.90.11.00	600.000,00		
		OBRIGAÇÕES PATRONAIS			3.1.90.13.00	66.000,00		
		OUTRAS DESPESAS VARIÁVEIS - PESSOAL CIVIL			3.1.90.16.00	10,00		
		DESPESAS DE EXERCÍCIOS ANTERIORES			3.1.90.92.00	10.000,00		
		INDENIZAÇÕES E RESTITUIÇÕES TRABALHISTAS			3.1.90.94.00	10,00		
	3	OUTRAS DESPESAS CORRENTES					645.020,00	
		DIÁRIAS - CIVIL			3.3.90.14.00	20.000,00		
		MATERIAL DE CONSUMO			3.3.90.30.00	300.000,00		
		PASSAGENS E DESPESAS COM LOCOMOÇÃO			3.3.90.33.00	10,00		
		SERVIÇOS DE CONSULTORIA			3.3.90.35.00	50.000,00		
		OUTROS SERVIÇOS DE TERCEIROS - PESSOA FÍSICA			3.3.90.36.00	150.000,00		
		OUTROS SERVIÇOS DE TERCEIROS - PESSOA JURÍDICA			3.3.90.39.00	115.000,00		
		DESPESAS DE EXERCÍCIOS ANTERIORES			3.3.90.92.00	10.000,00		
		INDENIZAÇÕES E RESTITUIÇÕES			3.3.90.93.00	10,00		
	4	DESPESAS DE CAPIT.						10.000,00
	4	INVESTIMENTOS					10.000,00	
		EQUIPAMENTOS E MATERIAL PERMANENTE			4.4.90.52.00	10.000,00		
INDENIZAÇÃO ADMINISTRATIVA E SENTENÇAS JUDICIAIS			04.122.0004.2011.0000					150.030,00
3	3	DESPESAS CORRENT						150.030,00

**MUNICÍPIO DE BREJO DO PIAUÍ**

AV. JOSE GOMES CHAVES, 81 - CNPJ: 01.612.567/0001-81

Orçamento Programa - Exercício de 2018

Página 8

QUADRO AUXILIAR DE DETALHAMENTO DA DESPESA

ORGÃO	02	PREFEITURA MUNICIPAL						
UNIDADE	02	SECRETARIA MUNICIPAL DE ADMINISTRAÇÃO, PLANEJAMENTO E FINANÇ						
SUB UNIDADE	00	SECRETARIA MUNICIPAL DE ADMINISTRAÇÃO, PLANEJAMENTO E FINANÇ						
Aplicacao Programada			Proj/Ativ	Finalidade	Categoria	Detalhada	TotalGrupo	Total Categ. Total Func.
				F.R. - C.A.				
INDENIZAÇÃO ADMINISTRATIVA E SENTENÇAS JUDICIAIS			04.122.0004.2011.0000					150.030,00
3	DESPESAS CORRENTI							150.030,00
1	PESSOAL E ENCARGOS SOCIAIS					150.010,00		
	SENTENÇAS JUDICIAIS				3.1.90.91.00	150.000,00		
	INDENIZAÇÕES E RESTITUIÇÕES TRABALHISTAS				3.1.90.94.00	10,00		
3	OUTRAS DESPESAS CORRENTES						20,00	
	SENTENÇAS JUDICIAIS				3.3.90.91.00	10,00		
	INDENIZAÇÕES E RESTITUIÇÕES				3.3.90.93.00	10,00		
ENCARGOS COM OBRIGAÇÕES PATRONAIS			04.122.0004.2018.0000					340.030,00
3	DESPESAS CORRENTI							340.030,00
1	PESSOAL E ENCARGOS SOCIAIS					340.020,00		
	APOSENTADORIAS DO RPPS, RESERVA REMUNERADA E REFORM				3.1.90.01.00	10,00		
	PENSÕES DO RPPS E DO MILITAR				3.1.90.03.00	10,00		
	OBRIGAÇÕES PATRONAIS				3.1.90.13.00	250.000,00		
	DESPESAS DE EXERCÍCIOS ANTERIORES				3.1.90.92.00	90.000,00		
3	OUTRAS DESPESAS CORRENTES						10,00	
	OBRIGAÇÕES TRIBUTÁRIAS E CONTRIBUTIVAS				3.3.90.47.00	10,00		
MANUTENÇÃO DO DEPARTAMENTO DE ALMOX. E PATRIMÔNIO			04.122.0004.2062.0000					80,00
3	DESPESAS CORRENTI							80,00
1	PESSOAL E ENCARGOS SOCIAIS					40,00		
	CONTRATAÇÃO POR TEMPO DETERMINADO				3.1.90.04.00	10,00		
	VENCIMENTOS E VANTAGENS FIXAS - PESSOAL CIVIL				3.1.90.11.00	10,00		
	OBRIGAÇÕES PATRONAIS				3.1.90.13.00	10,00		
	DESPESAS DE EXERCÍCIOS ANTERIORES				3.1.90.92.00	10,00		
3	OUTRAS DESPESAS CORRENTES						40,00	
	MATERIAL DE CONSUMO				3.3.90.30.00	10,00		
	OUTROS SERVIÇOS DE TERCEIROS - PESSOA FÍSICA				3.3.90.36.00	10,00		
	OUTROS SERVIÇOS DE TERCEIROS - PESSOA JURÍDICA				3.3.90.39.00	10,00		
	DESPESAS DE EXERCÍCIOS ANTERIORES				3.3.90.92.00	10,00		
AQUISIÇÃO E DESAPROPRIAÇÃO DE IMÓVEIS			04.122.0004.2120.0000					20,00
4	DESPESAS DE CAPIT.							20,00
4	INVESTIMENTOS						10,00	
	AQUISIÇÃO DE IMÓVEIS				4.4.90.61.00	10,00		
5	INVERSÕES FINANCEIRAS						10,00	
	AQUISIÇÃO DE IMÓVEIS				4.5.90.61.00	10,00		
AQUIS. DE EQUIPAMENTOS E MAT. PERMANENTES			04.123.0004.1008.0000					40.000,00
4	DESPESAS DE CAPIT.							40.000,00
4	INVESTIMENTOS						40.000,00	
	EQUIPAMENTOS E MATERIAL PERMANENTE				4.4.90.52.00	40.000,00		
MANUTENÇÃO DO DEPARTAMENTO DE TRIBUTAÇÃO			04.123.0004.2012.0000					40,00
3	DESPESAS CORRENTI							40,00
3	OUTRAS DESPESAS CORRENTES						40,00	
	MATERIAL DE CONSUMO				3.3.90.30.00	10,00		
	SERVIÇOS DE CONSULTORIA				3.3.90.35.00	10,00		
	OUTROS SERVIÇOS DE TERCEIROS - PESSOA FÍSICA				3.3.90.36.00	10,00		
	OUTROS SERVIÇOS DE TERCEIROS - PESSOA JURÍDICA				3.3.90.39.00	10,00		
MANUT. DOS SERVIÇOS DE CONTROLE INTERNO E CONTÁBEIS			04.124.0004.2014.0000					110.070,00

**MUNICÍPIO DE BREJO DO PIAUÍ**

AV. JOSE GOMES CHAVES, 81 - CNPJ: 01.612.567/0001-81

Orçamento Programa - Exercício de 2018

Página 9

QUADRO AUXILIAR DE DETALHAMENTO DA DESPESA

ORGÃO	02	PREFEITURA MUNICIPAL
UNIDADE	02	SECRETARIA MUNICIPAL DE ADMINISTRAÇÃO, PLANEJAMENTO E FINANÇ
SUB UNIDADE	00	SECRETARIA MUNICIPAL DE ADMINISTRAÇÃO, PLANEJAMENTO E FINANÇ

Aplicacao Programada	Proj/Ativ	Finalidade	Categoria	Detalhada	TotalGrupo	Total Categ.	Total Func.
		F.R. - C.A.					
MANUT. DOS SERVIÇOS DE CONTROLE INTERNO E CONTÁBEIS	04.124.0004.2014.0000						110.070,00
3	DESPESAS CORRENT					110.070,00	
1	PESSOAL E ENCARGOS SOCIAIS				40,00		
	CONTRATAÇÃO POR TEMPO DETERMINADO		3.1.90.04.00	10,00			
	VENCIMENTOS E VANTAGENS FIXAS - PESSOAL CIVIL		3.1.90.11.00	10,00			
	DESPESAS DE EXERCÍCIOS ANTERIORES		3.1.90.92.00	10,00			
	INDENIZAÇÕES E RESTITUIÇÕES TRABALHISTAS		3.1.90.94.00	10,00			
3	OUTRAS DESPESAS CORRENTES				110.030,00		
	SERVIÇOS DE CONSULTORIA		3.3.90.35.00	110.000,00			
	OUTROS SERVIÇOS DE TERCEIROS - PESSOA FÍSICA		3.3.90.36.00	10,00			
	OUTROS SERVIÇOS DE TERCEIROS - PESSOA JURÍDICA		3.3.90.39.00	10,00			
	DESPESAS DE EXERCÍCIOS ANTERIORES		3.3.90.92.00	10,00			
TREINAMENTO E CAPACITAÇÃO DE PESSOAL	04.128.0004.2013.0000						30,00
3	DESPESAS CORRENT					30,00	
3	OUTRAS DESPESAS CORRENTES				30,00		
	OUTROS SERVIÇOS DE TERCEIROS - PESSOA FÍSICA		3.3.90.36.00	10,00			
	OUTROS SERVIÇOS DE TERCEIROS - PESSOA JURÍDICA		3.3.90.39.00	10,00			
	DESPESAS DE EXERCÍCIOS ANTERIORES		3.3.90.92.00	10,00			
ENCARGOS COM PUBLICAÇÕES DE EDITAIS E NOTAS	04.131.0004.2080.0000						60.020,00
3	DESPESAS CORRENT					60.020,00	
3	OUTRAS DESPESAS CORRENTES				60.020,00		
	OUTROS SERVIÇOS DE TERCEIROS - PESSOA FÍSICA		3.3.90.36.00	10,00			
	OUTROS SERVIÇOS DE TERCEIROS - PESSOA JURÍDICA		3.3.90.39.00	60.000,00			
	DESPESAS DE EXERCÍCIOS ANTERIORES		3.3.90.92.00	10,00			
MANUTENÇÃO DE SERVIÇOS TELEFÔNICOS	04.722.0004.2015.0000						20,00
3	DESPESAS CORRENT					20,00	
3	OUTRAS DESPESAS CORRENTES				20,00		
	OUTROS SERVIÇOS DE TERCEIROS - PESSOA JURÍDICA		3.3.90.39.00	10,00			
	DESPESAS DE EXERCÍCIOS ANTERIORES		3.3.90.92.00	10,00			
ENCARGO COM A CEPISA	04.752.0004.2016.0000						185.000,00
3	DESPESAS CORRENT					185.000,00	
3	OUTRAS DESPESAS CORRENTES				185.000,00		
	OUTROS SERVIÇOS DE TERCEIROS - PESSOA JURÍDICA		3.3.90.39.00	150.000,00			
	DESPESAS DE EXERCÍCIOS ANTERIORES		3.3.90.92.00	35.000,00			
ENCARGOS COM A AGESPISA	17.122.0004.2021.0000						80.000,00
3	DESPESAS CORRENT					80.000,00	
3	OUTRAS DESPESAS CORRENTES				80.000,00		
	OUTROS SERVIÇOS DE TERCEIROS - PESSOA JURÍDICA		3.3.90.39.00	70.000,00			
	DESPESAS DE EXERCÍCIOS ANTERIORES		3.3.90.92.00	10.000,00			
ENCARGOS COM A RETRANSMISSÃO DO SINAL DE TV	24.126.0004.2023.0000						30.020,00
3	DESPESAS CORRENT					30.020,00	
3	OUTRAS DESPESAS CORRENTES				30.020,00		
	OUTROS SERVIÇOS DE TERCEIROS - PESSOA FÍSICA		3.3.90.36.00	10,00			
	OUTROS SERVIÇOS DE TERCEIROS - PESSOA JURÍDICA		3.3.90.39.00	30.000,00			
	DESPESAS DE EXERCÍCIOS ANTERIORES		3.3.90.92.00	10,00			
ENCARGOS C/ ASSINATURAS DE REVISTAS E JORNAIS	24.126.0004.2083.0000						20,00
3	DESPESAS CORRENT					20,00	

**MUNICÍPIO DE BREJO DO PIAUÍ**

AV. JOSE GOMES CHAVES, 81 - CNPJ: 01.612.567/0001-81

Orçamento Programa - Exercício de 2018

Página 10

QUADRO AUXILIAR DE DETALHAMENTO DA DESPESA

ORGÃO	02	PREFEITURA MUNICIPAL
UNIDADE	02	SECRETARIA MUNICIPAL DE ADMINISTRAÇÃO, PLANEJAMENTO E FINANÇ
SUB UNIDADE	00	SECRETARIA MUNICIPAL DE ADMINISTRAÇÃO, PLANEJAMENTO E FINANÇ

Aplicacao Programada	Proj/Ativ	Finalidade	Categoria	Detalhada	Total Grupo	Total Categ.	Total Func.
		F.R. - C.A.					
ENCARGOS C/ ASSINATURAS DE REVISTAS E JORNAIS	24.126.0004.2083.0000						20,00
3	DESPESAS CORRENTI					20,00	
3	OUTRAS DESPESAS CORRENTES				20,00		
	OUTROS SERVIÇOS DE TERCEIROS - PESSOA JURÍDICA		3.3.90.39.00	10,00			
	DESPESAS DE EXERCÍCIOS ANTERIORES		3.3.90.92.00	10,00			
MANUTENÇÃO DOS SERVIÇOS POSTAIS	24.721.0004.2022.0000						20,00
3	DESPESAS CORRENTI					20,00	
3	OUTRAS DESPESAS CORRENTES				20,00		
	OUTROS SERVIÇOS DE TERCEIROS - PESSOA FÍSICA		3.3.90.36.00	10,00			
	OUTROS SERVIÇOS DE TERCEIROS - PESSOA JURÍDICA		3.3.90.39.00	10,00			
MANUTENÇÃO DOS SERVIÇOS DE RADIODIFUSÃO	24.722.0004.2024.0000						30,00
3	DESPESAS CORRENTI					30,00	
3	OUTRAS DESPESAS CORRENTES				30,00		
	OUTROS SERVIÇOS DE TERCEIROS - PESSOA FÍSICA		3.3.90.36.00	10,00			
	OUTROS SERVIÇOS DE TERCEIROS - PESSOA JURÍDICA		3.3.90.39.00	10,00			
	DESPESAS DE EXERCÍCIOS ANTERIORES		3.3.90.92.00	10,00			
MANUTENÇÃO DOS SERVIÇOS DE TRANSPORTES	26.782.0004.2025.0000						20.060,00
3	DESPESAS CORRENTI					20.060,00	
1	PESSOAL E ENCARGOS SOCIAIS				40,00		
	CONTRATAÇÃO POR TEMPO DETERMINADO		3.1.90.04.00	10,00			
	VENCIMENTOS E VANTAGENS FIXAS - PESSOAL CIVIL		3.1.90.11.00	10,00			
	OBRIGAÇÕES PATRONAIS		3.1.90.13.00	10,00			
	DESPESAS DE EXERCÍCIOS ANTERIORES		3.1.90.92.00	10,00			
3	OUTRAS DESPESAS CORRENTES				20.020,00		
	MATERIAL DE CONSUMO		3.3.90.30.00	10.000,00			
	OUTROS SERVIÇOS DE TERCEIROS - PESSOA FÍSICA		3.3.90.36.00	10.000,00			
	OUTROS SERVIÇOS DE TERCEIROS - PESSOA JURÍDICA		3.3.90.39.00	10,00			
	DESPESAS DE EXERCÍCIOS ANTERIORES		3.3.90.92.00	10,00			
ENCARGOS DA DÍVIDA INTERNA	28.843.0004.2026.0000						250.030,00
3	DESPESAS CORRENTI					30,00	
2	JUROS E ENCARGOS DA DÍVIDA				30,00		
	JUROS SOBRE A DÍVIDA POR CONTRATO		3.2.90.21.00	10,00			
	OUTROS ENCARGOS SOBRE A DÍVIDA POR CONTRATO		3.2.90.22.00	10,00			
	ENCARGOS SOBRE OPERAÇÕES DE CRÉDITO POR ANTECIPAÇÃO		3.2.90.25.00	10,00			
4	DESPESAS DE CAPIT.					250.000,00	
6	AMORTIZAÇÃO DA DÍVIDA				250.000,00		
	PRINCIPAL DA DÍVIDA CONTRATUAL RESGATADO		4.6.90.71.00	250.000,00			
ENCARGOS COM PASEP	28.846.0004.2020.0000						100.000,00
3	DESPESAS CORRENTI					100.000,00	
3	OUTRAS DESPESAS CORRENTES				100.000,00		
	OBRIGAÇÕES TRIBUTÁRIAS E CONTRIBUTIVAS		3.3.90.47.00	100.000,00			
RESERVA DE CONTINGÊNCIA	99.999.0999.2027.0000						70.000,00
9	RESERVA DE CONTIN					70.000,00	
9	RESERVA DE CONTINGÊNCIA				70.000,00		
	RESERVA DE CONTINGÊNCIA		9.9.99.99.00	70.000,00			

**MUNICÍPIO DE BREJO DO PIAUÍ**

AV. JOSE GOMES CHAVES, 81 - CNPJ: 01.612.567/0001-81

Orçamento Programa - Exercício de 2018

Página 11

QUADRO AUXILIAR DE DETALHAMENTO DA DESPESA

ORGÃO	02	PREFEITURA MUNICIPAL
UNIDADE	02	SECRETARIA MUNICIPAL DE ADMINISTRAÇÃO, PLANEJAMENTO E FINANÇ
SUB UNIDADE	00	SECRETARIA MUNICIPAL DE ADMINISTRAÇÃO, PLANEJAMENTO E FINANÇ

Aplicacao Programada	Proj/Ativ	Finalidade	Categoria	Detalhada	TotalGrupo	Total Categ.	Total Func.
----------------------	-----------	------------	-----------	-----------	------------	--------------	-------------

F.R. - C.A.

TOTAL**2.886.600,00**

**MUNICÍPIO DE BREJO DO PIAUÍ**

AV. JOSE GOMES CHAVES, 81 - CNPJ: 01.612.567/0001-81

Orçamento Programa - Exercício de 2018

QUADRO AUXILIAR DE DETALHAMENTO DA DESPESA

ORGÃO 02 PREFEITURA MUNICIPAL
UNIDADE 03 CONTROLADORIA GERAL DO MUNICÍPIO
SUB UNIDADE 00 CONTROLADORIA GERAL DO MUNICÍPIO

Aplicação Programada	Proj/Ativ	Finalidade	Categoria	Detalhada	Total Grupo	Total Categ.	Total Func.
F.R. - C.A.							
AQUISIÇÃO DE EQUIPAMENTOS E MATERIAIS PERMANENTES	04.124.0004.1063.0000						5.000,00
4 DESPESAS DE CAPIT.						5.000,00	
4 INVESTIMENTOS					5.000,00		
EQUIPAMENTOS E MATERIAL PERMANENTE			4.4.90.52.00	5.000,00			
CONSTRUIR, REST. E REFORMAR PRDIO DA CONTROLADORIA	04.124.0004.1079.0000						10,00
4 DESPESAS DE CAPIT.						10,00	
4 INVESTIMENTOS					10,00		
OBRAS E INSTALAÇÕES			4.4.90.51.00	10,00			
MANUTENÇÃO DOS SERVIÇOS DA CONTROLADORIA GERAL DO MUNICÍPIO	04.124.0004.2039.0000						85.110,00
3 DESPESAS CORRENT						85.110,00	
1 PESSOAL E ENCARGOS SOCIAIS					70.050,00		
CONTRATAÇÃO POR TEMPO DETERMINADO			3.1.90.04.00	10,00			
VENCIMENTOS E VANTAGENS FIXAS - PESSOAL CIVIL			3.1.90.11.00	70.000,00			
OBRIGAÇÕES PATRONAIS			3.1.90.13.00	10,00			
SENTENÇAS JUDICIAIS			3.1.90.91.00	10,00			
DESPESAS DE EXERCÍCIOS ANTERIORES			3.1.90.92.00	10,00			
INDENIZAÇÕES E RESTITUIÇÕES TRABALHISTAS			3.1.90.94.00	10,00			
3 OUTRAS DESPESAS CORRENTES					15.060,00		
DIÁRIAS - CIVIL			3.3.90.14.00	15.000,00			
MATERIAL DE CONSUMO			3.3.90.30.00	10,00			
PASSAGENS E DESPESAS COM LOCOMOÇÃO			3.3.90.33.00	10,00			
OUTROS SERVIÇOS DE TERCEIROS - PESSOA FÍSICA			3.3.90.36.00	10,00			
OUTROS SERVIÇOS DE TERCEIROS - PESSOA JURÍDICA			3.3.90.39.00	10,00			
DESPESAS DE EXERCÍCIOS ANTERIORES			3.3.90.92.00	10,00			
INDENIZAÇÕES E RESTITUIÇÕES			3.3.90.93.00	10,00			
TOTAL							90.120,00

**MUNICÍPIO DE BREJO DO PIAUÍ**

AV. JOSE GOMES CHAVES, 81 - CNPJ: 01.612.567/0001-81

Orçamento Programa - Exercício de 2018

Página 13

QUADRO AUXILIAR DE DETALHAMENTO DA DESPESA

ORGÃO	02	PREFEITURA MUNICIPAL						
UNIDADE	04	SECRET.MUNIC.DE EDUCAÇÃO, ESPORTES, LAZER E TURISMO						
SUB UNIDADE	00	SECRET.MUNIC.DE EDUCAÇÃO, ESPORTES, LAZER E TURISMO						
Aplicacao Programada	Proj/Ativ	Finalidade	Categoria	Detalhada	TotalGrupo	Total Categ.	Total Func.	
F.R. - C.A.								
ENCARGOS COM DEPARTAMENTO DE TURISMO	04.122.0008.2141.0000						40,00	40,00
3 DESPESAS CORRENT						40,00		
1 PESSOAL E ENCARGOS SOCIAIS					20,00			
CONTRATAÇÃO POR TEMPO DETERMINADO			3.1.90.04.00	10,00				
VENCIMENTOS E VANTAGENS FIXAS - PESSOAL CIVIL			3.1.90.11.00	10,00				
3 OUTRAS DESPESAS CORRENTES					20,00			
OUTROS SERVIÇOS DE TERCEIROS - PESSOA FÍSICA			3.3.90.36.00	10,00				
OUTROS SERVIÇOS DE TERCEIROS - PESSOA JURÍDICA			3.3.90.39.00	10,00				
UT. DOS SERVICOS DE CONTROLE INTERNO E CONTABEIS	04.124.0004.2132.0000						70.020,00	70.020,00
3 DESPESAS CORRENT						70.020,00		
3 OUTRAS DESPESAS CORRENTES					70.020,00			
SERVIÇOS DE CONSULTORIA			3.3.90.35.00	70.000,00				
OUTROS SERVIÇOS DE TERCEIROS - PESSOA FÍSICA			3.3.90.36.00	10,00				
OUTROS SERVIÇOS DE TERCEIROS - PESSOA JURÍDICA			3.3.90.39.00	10,00				
CONST., AMPL., E REST. DE UNIDADES ESCOLARES	12.361.0001.1015.0000						90.000,00	90.000,00
4 DESPESAS DE CAPIT						90.000,00		
4 INVESTIMENTOS					90.000,00			
OBRAS E INSTALAÇÕES			4.4.90.51.00	90.000,00				
AQUIS. DIV. EQUIP. E MAT. PERMANENTE P/ UNIDADES ESCOLARES	12.361.0001.1016.0000						20.000,00	20.000,00
4 DESPESAS DE CAPIT						20.000,00		
4 INVESTIMENTOS					20.000,00			
EQUIPAMENTOS E MATERIAL PERMANENTE			4.4.90.52.00	20.000,00				
AQUIÇÃO DE VEÍCULO	12.361.0001.1060.0000						90.000,00	90.000,00
4 DESPESAS DE CAPIT						90.000,00		
4 INVESTIMENTOS					90.000,00			
EQUIPAMENTOS E MATERIAL PERMANENTE			4.4.90.52.00	90.000,00				
CONSTRUÇÃO DE QUADRAS EM UNIDADES ESCOLARES	12.361.0001.1086.0000						122.010,00	122.010,00
4 DESPESAS DE CAPIT						122.010,00		
4 INVESTIMENTOS					122.010,00			
OBRAS E INSTALAÇÕES			4.4.90.51.00	90.000,00				
OBRAS E INSTALAÇÕES			4.4.90.51.00	32.010,00				
PROGRAMA DINHEIRO DIRETO NA ESCOLA - PDDE	12.361.0001.2017.0000						9.720,00	9.720,00
3 DESPESAS CORRENT						9.720,00		
3 OUTRAS DESPESAS CORRENTES					9.720,00			
MATERIAL DE CONSUMO			3.3.90.30.00	9.700,00				
OUTROS SERVIÇOS DE TERCEIROS - PESSOA FÍSICA			3.3.90.36.00	10,00				
OUTROS SERVIÇOS DE TERCEIROS - PESSOA JURÍDICA			3.3.90.39.00	10,00				
MANUTENÇÃO DO PROGRAMA BRASIL ALFABETIZADO	12.361.0001.2033.0000						90,00	90,00
3 DESPESAS CORRENT						90,00		
1 PESSOAL E ENCARGOS SOCIAIS					40,00			
CONTRATAÇÃO POR TEMPO DETERMINADO			3.1.90.04.00	10,00				
VENCIMENTOS E VANTAGENS FIXAS - PESSOAL CIVIL			3.1.90.11.00	10,00				
OBRIGAÇÕES PATRONAIS			3.1.90.13.00	10,00				
DESPESAS DE EXERCÍCIOS ANTERIORES			3.1.90.92.00	10,00				

**MUNICÍPIO DE BREJO DO PIAUÍ**

AV. JOSE GOMES CHAVES, 81 - CNPJ:01.612.567/0001-81

Orçamento Programa - Exercício de 2018

Página 14

QUADRO AUXILIAR DE DETALHAMENTO DA DESPESA

ORGÃO	02	PREFEITURA MUNICIPAL						
UNIDADE	04	SECRET.MUNIC.DE EDUCAÇÃO, ESPORTES, LAZER E TURISMO						
SUB UNIDADE	00	SECRET.MUNIC.DE EDUCAÇÃO, ESPORTES, LAZER E TURISMO						
Aplicacao Programada	Proj/Ativ	Finalidade	Categoria	Detalhada	TotalGrupo	Total Categ.	Total Func.	
F.R. - C.A.								
MANUTENÇÃO DO PROGRAMA BRASIL ALFABETIZADO	12.361.0001.2033.0000							90,00
3	DESPESAS CORRENT					90,00		
3	OUTRAS DESPESAS CORRENTES				50,00			
	MATERIAL DE CONSUMO		3.3.90.30.00	10,00				
	OUTROS SERVIÇOS DE TERCEIROS - PESSOA FÍSICA		3.3.90.36.00	10,00				
	OUTROS SERVIÇOS DE TERCEIROS - PESSOA JURÍDICA		3.3.90.39.00	10,00				
	DESPESAS DE EXERCÍCIOS ANTERIORES		3.3.90.92.00	10,00				
	INDENIZAÇÕES E RESTITUIÇÕES		3.3.90.93.00	10,00				
PONDIOS COM O SALÁRIO EDUCAÇÃO - QSE	12.361.0001.2035.0000							94.200,00
3	DESPESAS CORRENT					94.200,00		
3	OUTRAS DESPESAS CORRENTES				94.200,00			
	MATERIAL DE CONSUMO		3.3.90.30.00	35.000,00				
	OUTROS SERVIÇOS DE TERCEIROS - PESSOA FÍSICA		3.3.90.36.00	30.000,00				
	OUTROS SERVIÇOS DE TERCEIROS - PESSOA JURÍDICA		3.3.90.39.00	29.190,00				
	DESPESAS DE EXERCÍCIOS ANTERIORES		3.3.90.92.00	10,00				
ADMINISTRAÇÃO DO ENSINO FUNDAMENTAL	12.361.0001.2037.0000							1.195.080,00
3	DESPESAS CORRENT					1.195.080,00		
1	PESSOAL E ENCARGOS SOCIAIS				1.070.050,00			
	CONTRATAÇÃO POR TEMPO DETERMINADO		3.1.90.04.00	10,00				
	VENCIMENTOS E VANTAGENS FIXAS - PESSOAL CIVIL		3.1.90.11.00	750.000,00				
	OBRIGAÇÕES PATRONAIS		3.1.90.13.00	320.000,00				
	OUTRAS DESPESAS VARIÁVEIS - PESSOAL CIVIL		3.1.90.16.00	10,00				
	SENTENÇAS JUDICIAIS		3.1.90.91.00	10,00				
	DESPESAS DE EXERCÍCIOS ANTERIORES		3.1.90.92.00	10,00				
	INDENIZAÇÕES E RESTITUIÇÕES TRABALHISTAS		3.1.90.94.00	10,00				
3	OUTRAS DESPESAS CORRENTES				125.030,00			
	CONTRIBUIÇÕES		3.3.50.41.00	10,00				
	DIÁRIAS - CIVIL		3.3.90.14.00	5.000,00				
	MATERIAL DE CONSUMO		3.3.90.30.00	80.000,00				
	PREMIAÇÕES CULTURAIS, ARTÍSTICAS, CIENTÍFICAS, DESPORTIV		3.3.90.31.00	10,00				
	SERVIÇOS DE CONSULTORIA		3.3.90.35.00	10,00				
	OUTROS SERVIÇOS DE TERCEIROS - PESSOA FÍSICA		3.3.90.36.00	20.000,00				
	OUTROS SERVIÇOS DE TERCEIROS - PESSOA JURÍDICA		3.3.90.39.00	10.000,00				
	DESPESAS DE EXERCÍCIOS ANTERIORES		3.3.90.92.00	5.000,00				
	INDENIZAÇÕES E RESTITUIÇÕES		3.3.90.93.00	5.000,00				
MANUT. DO PROG. NACIONAL DE ALIMENTAÇÃO ESCOLAR - PNAE	12.361.0001.2040.0000							99.400,00
3	DESPESAS CORRENT					99.400,00		
3	OUTRAS DESPESAS CORRENTES				99.400,00			
	MATERIAL DE CONSUMO		3.3.90.30.00	5.000,00				
	MATERIAL DE CONSUMO		3.3.90.30.00	94.400,00				
ENCARGOS C/ TRANSP. ESCOLAR DE ALUNOS DO ENSINO FUNDAMENTAL	12.361.0001.2041.0000							200.210,00
3	DESPESAS CORRENT					200.210,00		
3	OUTRAS DESPESAS CORRENTES				200.210,00			
	MATERIAL DE CONSUMO		3.3.90.30.00	15.000,00				
	MATERIAL DE CONSUMO		3.3.90.30.00	5.000,00				
	MATERIAL, BEM OU SERVIÇO PARA DISTRIBUIÇÃO GRATUITA		3.3.90.32.00	10,00				
	OUTROS SERVIÇOS DE TERCEIROS - PESSOA FÍSICA		3.3.90.36.00	30.000,00				
	OUTROS SERVIÇOS DE TERCEIROS - PESSOA FÍSICA		3.3.90.36.00	30.000,00				
	OUTROS SERVIÇOS DE TERCEIROS - PESSOA JURÍDICA		3.3.90.39.00	60.000,00				
	OUTROS SERVIÇOS DE TERCEIROS - PESSOA JURÍDICA		3.3.90.39.00	60.000,00				
	DESPESAS DE EXERCÍCIOS ANTERIORES		3.3.90.92.00	200,00				

**MUNICÍPIO DE BREJO DO PIAUÍ**

AV. JOSE GOMES CHAVES, 81 - CNPJ: 01.612.567/0001-81

Orçamento Programa - Exercício de 2018

Página 16

QUADRO AUXILIAR DE DETALHAMENTO DA DESPESA

ORGÃO	02	PREFEITURA MUNICIPAL						
UNIDADE	04	SECRET.MUNIC.DE EDUCAÇÃO, ESPORTES, LAZER E TURISMO						
SUB UNIDADE	00	SECRET.MUNIC.DE EDUCAÇÃO, ESPORTES, LAZER E TURISMO						
Aplicação Programada			Proj/Ativ	Finalidade	Categoria	Detalhada	Total Grupo	Total Categ. Total Func.
				F.R. - C.A.				
TREINAMENTO E CAPACITAÇÃO DE PESSOAL			12.361.0009.2049.0000					10.020,00
3		DESPESAS CORRENT						10.020,00
3		OUTRAS DESPESAS CORRENTES					10.020,00	
		MATERIAL DE CONSUMO			3.3.90.30.00	10,00		
		OUTROS SERVIÇOS DE TERCEIROS - PESSOA FÍSICA			3.3.90.36.00	10,00		
		OUTROS SERVIÇOS DE TERCEIROS - PESSOA JURÍDICA			3.3.90.39.00	10.000,00		
ENCARGOS COM O ENSINO PROFISSIONALIZANTE			12.363.0001.2043.0000					30,00
3		DESPESAS CORRENT						30,00
3		OUTRAS DESPESAS CORRENTES					30,00	
		MATERIAL DE CONSUMO			3.3.90.30.00	10,00		
		OUTROS SERVIÇOS DE TERCEIROS - PESSOA FÍSICA			3.3.90.36.00	10,00		
		OUTROS SERVIÇOS DE TERCEIROS - PESSOA JURÍDICA			3.3.90.39.00	10,00		
ENCARGOS COM O ENSINO SUPERIOR			12.364.0001.2044.0000					30,00
3		DESPESAS CORRENT						30,00
3		OUTRAS DESPESAS CORRENTES					30,00	
		MATERIAL DE CONSUMO			3.3.90.30.00	10,00		
		OUTROS SERVIÇOS DE TERCEIROS - PESSOA FÍSICA			3.3.90.36.00	10,00		
		OUTROS SERVIÇOS DE TERCEIROS - PESSOA JURÍDICA			3.3.90.39.00	10,00		
CONSTR. AMPL. REST. E EQUIPAR CRECHES			12.365.0001.1019.0000					30,00
4		DESPESAS DE CAPIT.						30,00
4		INVESTIMENTOS					30,00	
		OBRAS E INSTALAÇÕES			4.4.90.51.00	10,00		
		EQUIPAMENTOS E MATERIAL PERMANENTE			4.4.90.52.00	10,00		
		EQUIPAMENTOS E MATERIAL PERMANENTE			4.4.90.52.00	10,00		
MANUT. DO PROG. DE ALIMENTAÇÃO PR-ESCOLAR - PNP			12.365.0001.2038.0000					6.000,00
3		DESPESAS CORRENT						6.000,00
3		OUTRAS DESPESAS CORRENTES					6.000,00	
		MATERIAL DE CONSUMO			3.3.90.30.00	6.000,00		
ENCARGOS COM MANUTENÇÃO DE CRECHES			12.365.0001.2045.0000					110,00
3		DESPESAS CORRENT						110,00
1		PESSOAL E ENCARGOS SOCIAIS					70,00	
		CONTRATAÇÃO POR TEMPO DETERMINADO			3.1.90.04.00	10,00		
		VENCIMENTOS E VANTAGENS FIXAS - PESSOAL CIVIL			3.1.90.11.00	10,00		
		OBRIGAÇÕES PATRONAIS			3.1.90.13.00	10,00		
		OUTRAS DESPESAS VARIÁVEIS - PESSOAL CIVIL			3.1.90.16.00	10,00		
		SENTENÇAS JUDICIAIS			3.1.90.91.00	10,00		
		DESPESAS DE EXERCÍCIOS ANTERIORES			3.1.90.92.00	10,00		
		INDENIZAÇÕES E RESTITUIÇÕES TRABALHISTAS			3.1.90.94.00	10,00		
3		OUTRAS DESPESAS CORRENTES					40,00	
		MATERIAL DE CONSUMO			3.3.90.30.00	10,00		
		OUTROS SERVIÇOS DE TERCEIROS - PESSOA FÍSICA			3.3.90.36.00	10,00		
		DESPESAS DE EXERCÍCIOS ANTERIORES			3.3.90.92.00	10,00		
		INDENIZAÇÕES E RESTITUIÇÕES			3.3.90.93.00	10,00		
MANUTENÇÃO DO ENSINO PRE-ESCOLAR			12.365.0001.2046.0000					11.070,00
3		DESPESAS CORRENT					11.070,00	

**MUNICÍPIO DE BREJO DO PIAUÍ**

AV. JOSE GOMES CHAVES, 81 - CNPJ: 01.612.567/0001-81

Orçamento Programa - Exercício de 2018

Página 17

QUADRO AUXILIAR DE DETALHAMENTO DA DESPESA

ORGÃO	02	PREFEITURA MUNICIPAL						
UNIDADE	04	SECRET. MUNIC. DE EDUCAÇÃO, ESPORTES, LAZER E TURISMO						
SUB UNIDADE	00	SECRET. MUNIC. DE EDUCAÇÃO, ESPORTES, LAZER E TURISMO						
Aplicação Programada	Proj/Ativ	Finalidade	Categoria	Detalhada	Total Grupo	Total Categ.	Total Func.	
F.R. - C.A.								
MANUTENÇÃO DO ENSINO PRE-ESCOLAR	12.365.0001.2046.0000						11.070,00	
3	DESPESAS CORRENTI					11.070,00		
1	PESSOAL E ENCARGOS SOCIAIS				50,00			
	CONTRATAÇÃO POR TEMPO DETERMINADO		3.1.90.04.00	10,00				
	VENCIMENTOS E VANTAGENS FIXAS - PESSOAL CIVIL		3.1.90.11.00	10,00				
	OBRIGAÇÕES PATRONAIS		3.1.90.13.00	10,00				
	OUTRAS DESPESAS VARIÁVEIS - PESSOAL CIVIL		3.1.90.16.00	10,00				
	DESPESAS DE EXERCÍCIOS ANTERIORES		3.1.90.92.00	10,00				
3	OUTRAS DESPESAS CORRENTES				11.020,00			
	MATERIAL DE CONSUMO		3.3.90.30.00	10,00				
	OUTROS SERVIÇOS DE TERCEIROS - PESSOA FÍSICA		3.3.90.36.00	6.000,00				
	OUTROS SERVIÇOS DE TERCEIROS - PESSOA JURÍDICA		3.3.90.39.00	10,00				
	DESPESAS DE EXERCÍCIOS ANTERIORES		3.3.90.92.00	5.000,00				
PROGRAMA NACIONAL DE ALIMENTAÇÃO EM CRECHE - PNAC	12.365.0001.2055.0000						10,00	
3	DESPESAS CORRENTI					10,00		
3	OUTRAS DESPESAS CORRENTES				10,00			
	MATERIAL DE CONSUMO		3.3.90.30.00	10,00				
ENCARGOS COM A EDUCAÇÃO ESPECIAL	12.367.0001.2050.0000						10.110,00	
3	DESPESAS CORRENTI					10.110,00		
1	PESSOAL E ENCARGOS SOCIAIS				60,00			
	CONTRATAÇÃO POR TEMPO DETERMINADO		3.1.90.04.00	10,00				
	VENCIMENTOS E VANTAGENS FIXAS - PESSOAL CIVIL		3.1.90.11.00	10,00				
	OBRIGAÇÕES PATRONAIS		3.1.90.13.00	10,00				
	SENTENÇAS JUDICIAIS		3.1.90.91.00	10,00				
	DESPESAS DE EXERCÍCIOS ANTERIORES		3.1.90.92.00	10,00				
	INDENIZAÇÕES E RESTITUIÇÕES TRABALHISTAS		3.1.90.94.00	10,00				
3	OUTRAS DESPESAS CORRENTES				10.050,00			
	DIÁRIAS - CIVIL		3.3.90.14.00	10,00				
	MATERIAL DE CONSUMO		3.3.90.30.00	10,00				
	OUTROS SERVIÇOS DE TERCEIROS - PESSOA FÍSICA		3.3.90.36.00	10.000,00				
	OUTROS SERVIÇOS DE TERCEIROS - PESSOA JURÍDICA		3.3.90.39.00	10,00				
	OBRIGAÇÕES TRIBUTÁRIAS E CONTRIBUTIVAS		3.3.90.47.00	10,00				
	INDENIZAÇÕES E RESTITUIÇÕES		3.3.90.93.00	10,00				
AQUISIÇÃO DE BENS IMÓVEIS	12.368.0001.1017.0000						20,00	
4	DESPESAS DE CAPIT.					20,00		
4	INVESTIMENTOS				10,00			
	AQUISIÇÃO DE IMÓVEIS		4.4.90.61.00	10,00				
5	INVERSÕES FINANCEIRAS				10,00			
	AQUISIÇÃO DE IMÓVEIS		4.5.90.61.00	10,00				
AQUISIÇÃO DE VEÍCULOS	12.368.0001.1018.0000						10,00	
4	DESPESAS DE CAPIT.					10,00		
4	INVESTIMENTOS				10,00			
	EQUIPAMENTOS E MATERIAL PERMANENTE		4.4.90.52.00	10,00				
CONS., REST. AMPL E EQUIPAR PRÉDIO DA SEC. DE EDUCAÇÃO	12.368.0001.1059.0000						10,00	
4	DESPESAS DE CAPIT.					10,00		
4	INVESTIMENTOS				10,00			
	EQUIPAMENTOS E MATERIAL PERMANENTE		4.4.90.52.00	10,00				
ADMINISTRAÇÃO E ENCARGOS DA SECRETARIA	12.368.0004.2036.0000						312.120,00	

**MUNICÍPIO DE BREJO DO PIAUI**

AV. JOSE GOMES CHAVES, 81 - CNPJ: 01.612.567/0001-81

Orçamento Programa - Exercício de 2018

Página 18

QUADRO AUXILIAR DE DETALHAMENTO DA DESPESA

ORGÃO	02	PREFEITURA MUNICIPAL						
UNIDADE	04	SECRET.MUNIC.DE EDUCAÇÃO, ESPORTES, LAZER E TURISMO						
SUB UNIDADE	00	SECRET.MUNIC.DE EDUCAÇÃO, ESPORTES, LAZER E TURISMO						
Aplicação Programada			Proj/Ativ	Finalidade	Categoria	Detalhada	Total Grupo	Total Categ. Total Func.
				F.R. - C.A.				
ADMINISTRAÇÃO E ENCARGOS DA SECRETARIA			12.368.0004.2036.0000					312.120,00
3	DESPESAS CORRENT							312.120,00
1	PESSOAL E ENCARGOS SOCIAIS						240.050,00	
	CONTRATAÇÃO POR TEMPO DETERMINADO				3.1.90.04.00	10,00		
	VENCIMENTOS E VANTAGENS FIXAS - PESSOAL CIVIL				3.1.90.11.00	210.000,00		
	OBRIGAÇÕES PATRONAIS				3.1.90.13.00	10,00		
	OUTRAS DESPESAS VARIÁVEIS - PESSOAL CIVIL				3.1.90.16.00	10,00		
	SENTENÇAS JUDICIAIS				3.1.90.91.00	10,00		
	DESPESAS DE EXERCÍCIOS ANTERIORES				3.1.90.92.00	30.000,00		
	INDENIZAÇÕES E RESTITUIÇÕES TRABALHISTAS				3.1.90.94.00	10,00		
3	OUTRAS DESPESAS CORRENTES						72.070,00	
	DIÁRIAS - CIVIL				3.3.90.14.00	50,00		
	MATERIAL DE CONSUMO				3.3.90.30.00	15.000,00		
	PASSAGENS E DESPESAS COM LOCOMOÇÃO				3.3.90.33.00	10,00		
	SERVIÇOS DE CONSULTORIA				3.3.90.35.00	10,00		
	OUTROS SERVIÇOS DE TERCEIROS - PESSOA FÍSICA				3.3.90.36.00	35.000,00		
	OUTROS SERVIÇOS DE TERCEIROS - PESSOA JURÍDICA				3.3.90.39.00	10.000,00		
	DESPESAS DE EXERCÍCIOS ANTERIORES				3.3.90.92.00	10.000,00		
	INDENIZAÇÕES E RESTITUIÇÕES				3.3.90.93.00	2.000,00		
CONST. REST. AMPLIAR E EQUIPAR CENTRO DE ARTESANATO			13.391.0012.1075.0000					30.020,00
4	DESPESAS DE CAPIT.							30.020,00
4	INVESTIMENTOS						30.020,00	
	OBRAS E INSTALAÇÕES				4.4.90.51.00	10,00		
	OBRAS E INSTALAÇÕES				4.4.90.51.00	30.000,00		
	EQUIPAMENTOS E MATERIAL PERMANENTE				4.4.90.52.00	10,00		
IMPLANTACAO DO PROGRAMA PROINFO/TELECENTRO			13.392.0012.1097.0000					20,00
4	DESPESAS DE CAPIT.							20,00
4	INVESTIMENTOS						20,00	
	OBRAS E INSTALAÇÕES				4.4.90.51.00	10,00		
	EQUIPAMENTOS E MATERIAL PERMANENTE				4.4.90.52.00	10,00		
IMPL. SISTEMA DE INFRA ESTRUT. TURISTICA NO MUNICIPIO			23.695.0008.1074.0000					30.020,00
4	DESPESAS DE CAPIT.							30.020,00
4	INVESTIMENTOS						30.020,00	
	OBRAS E INSTALAÇÕES				4.4.90.51.00	10,00		
	OBRAS E INSTALAÇÕES				4.4.90.51.00	30.000,00		
	EQUIPAMENTOS E MATERIAL PERMANENTE				4.4.90.52.00	10,00		
CONSTRUIR E RECUPERAR CAMPO DE FUTEBOL			27.812.0006.1045.0000					62.010,00
4	DESPESAS DE CAPIT.							62.010,00
4	INVESTIMENTOS						62.010,00	
	OBRAS E INSTALAÇÕES				4.4.90.51.00	10,00		
	OBRAS E INSTALAÇÕES				4.4.90.51.00	62.000,00		
CONSTRUÇÃO, REFORMA E AMPLIAÇÃO DO ESTÁDIO MUNICIPAL			27.813.0006.1049.0000					90.020,00
4	DESPESAS DE CAPIT.							90.020,00
4	INVESTIMENTOS						90.020,00	
	OBRAS E INSTALAÇÕES				4.4.90.51.00	90.000,00		
	OBRAS E INSTALAÇÕES				4.4.90.51.00	10,00		
	EQUIPAMENTOS E MATERIAL PERMANENTE				4.4.90.52.00	10,00		

**MUNICÍPIO DE BREJO DO PIAUÍ**

AV. JOSE GOMES CHAVES, 81 - CNPJ: 01.612.567/0001-81

Orçamento Programa - Exercício de 2018

Página 19

QUADRO AUXILIAR DE DETALHAMENTO DA DESPESA

ORGÃO	02	PREFEITURA MUNICIPAL						
UNIDADE	04	SECRET.MUNIC.DE EDUCAÇÃO, ESPORTES, LAZER E TURISMO						
SUB UNIDADE	00	SECRET.MUNIC.DE EDUCAÇÃO, ESPORTES, LAZER E TURISMO						
Aplicacao Programada	Proj/Ativ	Finalidade	Categoria	Detalhada	TotalGrupo	Total Categ.	Total Func.	
F.R. - C.A.								
CONSTRUÇÃO, REFORMA E AMPLIAÇÃO DO ESTÁDIO MUNICIPAL	27.813.0006.1049.0000						90.020,00	
CONSTRUIR / RECUPERAR QUADRAS E GINÁSIOS DE ESPORTES	27.813.0006.1085.0000						90.010,00	
4	DESPESAS DE CAPIT.					90.010,00		
4	INVESTIMENTOS				90.010,00			
	OBRAS E INSTALAÇÕES		4.4.90.51.00	90.000,00				
	OBRAS E INSTALAÇÕES		4.4.90.51.00	10,00				
CONSTRUIR E EQUIPAR ACADEMIA AO AR LIVRE	27.813.0006.1096.0000						20,00	
4	DESPESAS DE CAPIT.					20,00		
4	INVESTIMENTOS				20,00			
	OBRAS E INSTALAÇÕES		4.4.90.51.00	10,00				
	EQUIPAMENTOS E MATERIAL PERMANENTE		4.4.90.52.00	10,00				
APOIO AO DESPORTO AMADOR	27.813.0006.2086.0000						12.110,00	
3	DESPESAS CORRENT					12.110,00		
1	PESSOAL E ENCARGOS SOCIAIS				40,00			
	CONTRATAÇÃO POR TEMPO DETERMINADO		3.1.90.04.00	10,00				
	VENCIMENTOS E VANTAGENS FIXAS - PESSOAL CIVIL		3.1.90.11.00	10,00				
	DESPESAS DE EXERCÍCIOS ANTERIORES		3.1.90.92.00	10,00				
	INDENIZAÇÕES E RESTITUIÇÕES TRABALHISTAS		3.1.90.94.00	10,00				
3	OUTRAS DESPESAS CORRENTES				12.070,00			
	MATERIAL DE CONSUMO		3.3.90.30.00	10,00				
	PREMIAÇÕES CULTURAIS, ARTÍSTICAS, CIENTÍFICAS, DESPORTIV		3.3.90.31.00	10,00				
	MATERIAL, BEM OU SERVIÇO PARA DISTRIBUIÇÃO GRATUITA		3.3.90.32.00	10,00				
	PASSAGENS E DESPESAS COM LOCOMOÇÃO		3.3.90.33.00	10,00				
	OUTROS SERVIÇOS DE TERCEIROS - PESSOA FÍSICA		3.3.90.36.00	10.000,00				
	OUTROS SERVIÇOS DE TERCEIROS - PESSOA JURÍDICA		3.3.90.39.00	2.000,00				
	CONTRIBUIÇÕES		3.3.90.41.00	10,00				
	DESPESAS DE EXERCÍCIOS ANTERIORES		3.3.90.92.00	10,00				
	INDENIZAÇÕES E RESTITUIÇÕES		3.3.90.93.00	10,00				
ENCARGOS COM O DEPARTAMENTO DE ESPORTE	27.813.0006.2087.0000						15.110,00	
3	DESPESAS CORRENT					15.110,00		
1	PESSOAL E ENCARGOS SOCIAIS				40,00			
	CONTRATAÇÃO POR TEMPO DETERMINADO		3.1.90.04.00	10,00				
	VENCIMENTOS E VANTAGENS FIXAS - PESSOAL CIVIL		3.1.90.11.00	10,00				
	DESPESAS DE EXERCÍCIOS ANTERIORES		3.1.90.92.00	10,00				
	INDENIZAÇÕES E RESTITUIÇÕES TRABALHISTAS		3.1.90.94.00	10,00				
3	OUTRAS DESPESAS CORRENTES				15.070,00			
	MATERIAL DE CONSUMO		3.3.90.30.00	10,00				
	PREMIAÇÕES CULTURAIS, ARTÍSTICAS, CIENTÍFICAS, DESPORTIV		3.3.90.31.00	10,00				
	MATERIAL, BEM OU SERVIÇO PARA DISTRIBUIÇÃO GRATUITA		3.3.90.32.00	10,00				
	PASSAGENS E DESPESAS COM LOCOMOÇÃO		3.3.90.33.00	10,00				
	OUTROS SERVIÇOS DE TERCEIROS - PESSOA FÍSICA		3.3.90.36.00	10.000,00				
	OUTROS SERVIÇOS DE TERCEIROS - PESSOA JURÍDICA		3.3.90.39.00	10,00				
	CONTRIBUIÇÕES		3.3.90.41.00	10,00				
	DESPESAS DE EXERCÍCIOS ANTERIORES		3.3.90.92.00	5.000,00				
	INDENIZAÇÕES E RESTITUIÇÕES		3.3.90.93.00	10,00				
TOTAL							2.749.340,00	

**MUNICÍPIO DE BREJO DO PIAUÍ**

AV. JOSE GOMES CHAVES, 81 - CNPJ: 01.612.567/0001-81

Orçamento Programa - Exercício de 2018

Página 20

QUADRO AUXILIAR DE DETALHAMENTO DA DESPESA

ORGÃO	02	PREFEITURA MUNICIPAL						
UNIDADE	04	SECRET. MUNIC. DE EDUCAÇÃO, ESPORTES, LAZER E TURISMO						
SUB UNIDADE	01	FUNDO DE MANUT. E DESENVOLVIMENTO DA EDUCAÇÃO BÁSICA-FUNDEB						
Aplicação Programada			Proj/Ativ	Finalidade	Categoria	Detalhada	Total Grupo	Total Categ. Total Func.
				F.R. - C.A.				
CONSTRUÇÃO / REFORMA DE UNIDADES ESCOLARES			12.361.0001.1046.0000					9.500,00
4	4	DESPESAS DE CAPIT.						9.500,00
	4	INVESTIMENTOS					9.500,00	
		OBRAS E INSTALAÇÕES			4.4.90.51.00	9.500,00		
AQUISIÇÃO DE EQUIPAMENTO PARA AS ESCOLAS			12.361.0001.1047.0000					5.000,00
4	4	DESPESAS DE CAPIT.						5.000,00
	4	INVESTIMENTOS					5.000,00	
		EQUIPAMENTOS E MATERIAL PERMANENTE			4.4.90.52.00	5.000,00		
AQUISIÇÃO DE BENS IMÓVEIS			12.361.0001.1064.0000					20,00
4	4	DESPESAS DE CAPIT.						20,00
	4	INVESTIMENTOS					10,00	
		AQUISIÇÃO DE IMÓVEIS			4.4.90.61.00	10,00		
	5	INVERSÕES FINANCEIRAS					10,00	
		AQUISIÇÃO DE IMÓVEIS			4.5.90.61.00	10,00		
AQUISIÇÃO DE VEÍCULO			12.361.0001.1081.0000					10,00
4	4	DESPESAS DE CAPIT.						10,00
	4	INVESTIMENTOS					10,00	
		EQUIPAMENTOS E MATERIAL PERMANENTE			4.4.90.52.00	10,00		
ENCARGOS COM PESSOAL DO MAGISTÉRIO - FUNDEB 60%			12.361.0001.2089.0000					2.674.020,00
3	3	DESPESAS CORRENT						2.674.020,00
	1	PESSOAL E ENCARGOS SOCIAIS					2.674.020,00	
		CONTRATAÇÃO POR TEMPO DETERMINADO			3.1.90.04.00	5.000,00		
		VENCIMENTOS E VANTAGENS FIXAS - PESSOAL CIVIL			3.1.90.11.00	2.400.000,00		
		OBRIGAÇÕES PATRONAIS			3.1.90.13.00	264.000,00		
		OUTRAS DESPESAS VARIÁVEIS - PESSOAL CIVIL			3.1.90.16.00	5.000,00		
		SENTENÇAS JUDICIAIS			3.1.90.91.00	10,00		
		DESPESAS DE EXERCÍCIOS ANTERIORES			3.1.90.92.00	10,00		
ENCARGOS COM PESSOAL ADMINISTRATIVO - FUNDEB 40%			12.361.0001.2090.0000					433.550,00
3	3	DESPESAS CORRENT						433.550,00
	1	PESSOAL E ENCARGOS SOCIAIS					403.520,00	
		CONTRATAÇÃO POR TEMPO DETERMINADO			3.1.90.04.00	5.000,00		
		VENCIMENTOS E VANTAGENS FIXAS - PESSOAL CIVIL			3.1.90.11.00	350.000,00		
		OBRIGAÇÕES PATRONAIS			3.1.90.13.00	38.500,00		
		OUTRAS DESPESAS VARIÁVEIS - PESSOAL CIVIL			3.1.90.16.00	5.000,00		
		SENTENÇAS JUDICIAIS			3.1.90.91.00	5.000,00		
		DESPESAS DE EXERCÍCIOS ANTERIORES			3.1.90.92.00	10,00		
		INDENIZAÇÕES E RESTITUIÇÕES TRABALHISTAS			3.1.90.94.00	10,00		
	3	OUTRAS DESPESAS CORRENTES					30.030,00	
		DIÁRIAS - CIVIL			3.3.90.14.00	10,00		
		OUTROS SERVIÇOS DE TERCEIROS - PESSOA FÍSICA			3.3.90.36.00	30.000,00		
		OBRIGAÇÕES TRIBUTÁRIAS E CONTRIBUTIVAS			3.3.90.47.00	10,00		
		DESPESAS DE EXERCÍCIOS ANTERIORES			3.3.90.92.00	10,00		
TREINAMENTO E QUALIFICAÇÃO			12.361.0001.2091.0000					40,00
3	3	DESPESAS CORRENT					40,00	

**MUNICÍPIO DE BREJO DO PIAUÍ**

AV. JOSE GOMES CHAVES, 81 - CNPJ: 01.612.567/0001-81

Orçamento Programa - Exercício de 2018

Página 21

QUADRO AUXILIAR DE DETALHAMENTO DA DESPESA

ORGÃO	02	PREFEITURA MUNICIPAL						
UNIDADE	04	SECRET. MUNIC. DE EDUCAÇÃO, ESPORTES, LAZER E TURISMO						
SUB UNIDADE	01	FUNDO DE MANUT. E DESENVOLVIMENTO DA EDUCAÇÃO BÁSICA-FUNDEB						
Aplicação Programada			Proj/Ativ	Finalidade	Categoria	Detalhada	Total Grupo	Total Categ. Total Func.
				F.R. - C.A.				
TREINAMENTO E QUALIFICAÇÃO			12.361.0001.2091.0000					40,00
3	DESPEAS CORRENT							40,00
3	OUTRAS DESPEAS CORRENTES					40,00		
	MATERIAL DE CONSUMO				3.3.90.30.00	10,00		
	SERVIÇOS DE CONSULTORIA				3.3.90.35.00	10,00		
	OUTROS SERVIÇOS DE TERCEIROS - PESSOA FÍSICA				3.3.90.36.00	10,00		
	OUTROS SERVIÇOS DE TERCEIROS - PESSOA JURÍDICA				3.3.90.39.00	10,00		
OUTRAS DESPEAS DE CUSTEIO FUNDEB - 40%			12.361.0001.2092.0000					20.010,00
3	DESPEAS CORRENT							20.010,00
3	OUTRAS DESPEAS CORRENTES					20.010,00		
	MATERIAL DE CONSUMO				3.3.90.30.00	10.000,00		
	OUTROS SERVIÇOS DE TERCEIROS - PESSOA FÍSICA				3.3.90.36.00	10,00		
	OUTROS SERVIÇOS DE TERCEIROS - PESSOA JURÍDICA				3.3.90.39.00	10.000,00		
MANUTENÇÃO DOS SERVIÇOS DE TRANSPORTE ESCOLAR			12.361.0001.2100.0000					30.060,00
3	DESPEAS CORRENT							30.060,00
1	PESSOAL E ENCARGOS SOCIAIS					40,00		
	CONTRATAÇÃO POR TEMPO DETERMINADO				3.1.90.04.00	10,00		
	VENCIMENTOS E VANTAGENS FIXAS - PESSOAL CIVIL				3.1.90.11.00	10,00		
	DESPEAS DE EXERCÍCIOS ANTERIORES				3.1.90.92.00	10,00		
	INDENIZAÇÕES E RESTITUIÇÕES TRABALHISTAS				3.1.90.94.00	10,00		
3	OUTRAS DESPEAS CORRENTES					30.020,00		
	MATERIAL DE CONSUMO				3.3.90.30.00	20.000,00		
	OUTROS SERVIÇOS DE TERCEIROS - PESSOA FÍSICA				3.3.90.36.00	10.000,00		
	OUTROS SERVIÇOS DE TERCEIROS - PESSOA JURÍDICA				3.3.90.39.00	10,00		
	DESPEAS DE EXERCÍCIOS ANTERIORES				3.3.90.92.00	10,00		
MANUTENÇÃO E ENC. COM EDUC. DE JOVENS E ADULTOS - 40%			12.361.0001.2105.0000					110,00
3	DESPEAS CORRENT							110,00
1	PESSOAL E ENCARGOS SOCIAIS					60,00		
	CONTRATAÇÃO POR TEMPO DETERMINADO				3.1.90.04.00	10,00		
	VENCIMENTOS E VANTAGENS FIXAS - PESSOAL CIVIL				3.1.90.11.00	10,00		
	OBRIGAÇÕES PATRONAIS				3.1.90.13.00	10,00		
	OUTRAS DESPEAS VARIÁVEIS - PESSOAL CIVIL				3.1.90.16.00	10,00		
	SENTENÇAS JUDICIAIS				3.1.90.91.00	10,00		
	INDENIZAÇÕES E RESTITUIÇÕES TRABALHISTAS				3.1.90.94.00	10,00		
3	OUTRAS DESPEAS CORRENTES					50,00		
	DIÁRIAS - CIVIL				3.3.90.14.00	10,00		
	MATERIAL DE CONSUMO				3.3.90.30.00	10,00		
	OUTROS SERVIÇOS DE TERCEIROS - PESSOA FÍSICA				3.3.90.36.00	10,00		
	OUTROS SERVIÇOS DE TERCEIROS - PESSOA JURÍDICA				3.3.90.39.00	10,00		
	OBRIGAÇÕES TRIBUTÁRIAS E CONTRIBUTIVAS				3.3.90.47.00	10,00		
ENC. COM O PESSOAL DO MAGIST. EDUC. JOVENS E ADULTOS-60%			12.361.0001.2106.0000					70,00
3	DESPEAS CORRENT							70,00
1	PESSOAL E ENCARGOS SOCIAIS					60,00		
	CONTRATAÇÃO POR TEMPO DETERMINADO				3.1.90.04.00	10,00		
	VENCIMENTOS E VANTAGENS FIXAS - PESSOAL CIVIL				3.1.90.11.00	10,00		
	OBRIGAÇÕES PATRONAIS				3.1.90.13.00	10,00		
	OUTRAS DESPEAS VARIÁVEIS - PESSOAL CIVIL				3.1.90.16.00	10,00		
	SENTENÇAS JUDICIAIS				3.1.90.91.00	10,00		
	INDENIZAÇÕES E RESTITUIÇÕES TRABALHISTAS				3.1.90.94.00	10,00		

**MUNICÍPIO DE BREJO DO PIAUÍ**

AV. JOSE GOMES CHAVES, 81 - CNPJ: 01.612.567/0001-81

Orçamento Programa - Exercício de 2018

Página 22

QUADRO AUXILIAR DE DETALHAMENTO DA DESPESA

ORGÃO	02	PREFEITURA MUNICIPAL						
UNIDADE	04	SECRET. MUNIC. DE EDUCAÇÃO, ESPORTES, LAZER E TURISMO						
SUB UNIDADE	01	FUNDO DE MANUT. E DESENVOLVIMENTO DA EDUCAÇÃO BÁSICA-FUNDEB						
Aplicação Programada	Proj/Ativ	Finalidade	Categoria	Detalhada	Total Grupo	Total Categ.	Total Func.	
F.R. - C.A.								
ENC. COM O PESSOAL DO MAGIST. EDUC. JOVENS E ADULTOS-60%	12.361.0001.2106.0000						70,00	
3	DESPESAS CORRENT					70,00		
3	OUTRAS DESPESAS CORRENTES				10,00			
	OBRIGAÇÕES TRIBUTÁRIAS E CONTRIBUTIVAS		3.3.90.47.00	10,00				
MANUTENÇÃO E ENCARGOS DA EDUCAÇÃO ESPECIAL - 40%	12.361.0001.2107.0000						100,00	
3	DESPESAS CORRENT					100,00		
1	PESSOAL E ENCARGOS SOCIAIS				50,00			
	CONTRATAÇÃO POR TEMPO DETERMINADO		3.1.90.04.00	10,00				
	VENCIMENTOS E VANTAGENS FIXAS - PESSOAL CIVIL		3.1.90.11.00	10,00				
	OBRIGAÇÕES PATRONAIS		3.1.90.13.00	10,00				
	OUTRAS DESPESAS VARIÁVEIS - PESSOAL CIVIL		3.1.90.16.00	10,00				
	SENTENÇAS JUDICIAIS		3.1.90.91.00	10,00				
3	OUTRAS DESPESAS CORRENTES				50,00			
	DIÁRIAS - CIVIL		3.3.90.14.00	10,00				
	MATERIAL DE CONSUMO		3.3.90.30.00	10,00				
	OUTROS SERVIÇOS DE TERCEIROS - PESSOA FÍSICA		3.3.90.36.00	10,00				
	OUTROS SERVIÇOS DE TERCEIROS - PESSOA JURÍDICA		3.3.90.39.00	10,00				
	OBRIGAÇÕES TRIBUTÁRIAS E CONTRIBUTIVAS		3.3.90.47.00	10,00				
ENCARGOS COM O PESSOAL DO MAGIST. DA EDUC. ESPECIAL - 60%	12.361.0001.2108.0000						60,00	
3	DESPESAS CORRENT					60,00		
1	PESSOAL E ENCARGOS SOCIAIS				50,00			
	CONTRATAÇÃO POR TEMPO DETERMINADO		3.1.90.04.00	10,00				
	VENCIMENTOS E VANTAGENS FIXAS - PESSOAL CIVIL		3.1.90.11.00	10,00				
	OBRIGAÇÕES PATRONAIS		3.1.90.13.00	10,00				
	OUTRAS DESPESAS VARIÁVEIS - PESSOAL CIVIL		3.1.90.16.00	10,00				
	SENTENÇAS JUDICIAIS		3.1.90.91.00	10,00				
3	OUTRAS DESPESAS CORRENTES				10,00			
	OBRIGAÇÕES TRIBUTÁRIAS E CONTRIBUTIVAS		3.3.90.47.00	10,00				
CONSTRUIR, AMPL. REST. E EQUIPAR CRECHES - 40%	12.365.0001.1055.0000						20,00	
4	DESPESAS DE CAPIT.					20,00		
4	INVESTIMENTOS				20,00			
	OBRAS E INSTALAÇÕES		4.4.90.51.00	10,00				
	EQUIPAMENTOS E MATERIAL PERMANENTE		4.4.90.52.00	10,00				
CONSTRUIR, AMPL. REST. E EQUIPAR PR-ESCOLAS - 40%	12.365.0001.1057.0000						20,00	
4	DESPESAS DE CAPIT.					20,00		
4	INVESTIMENTOS				20,00			
	OBRAS E INSTALAÇÕES		4.4.90.51.00	10,00				
	EQUIPAMENTOS E MATERIAL PERMANENTE		4.4.90.52.00	10,00				
MANUTENÇÃO E ENCARGOS DO ENSINO INFANTIL - 40%	12.365.0001.2101.0000						110,00	
3	DESPESAS CORRENT					110,00		
1	PESSOAL E ENCARGOS SOCIAIS				60,00			
	CONTRATAÇÃO POR TEMPO DETERMINADO		3.1.90.04.00	10,00				
	VENCIMENTOS E VANTAGENS FIXAS - PESSOAL CIVIL		3.1.90.11.00	10,00				
	OBRIGAÇÕES PATRONAIS		3.1.90.13.00	10,00				
	OUTRAS DESPESAS VARIÁVEIS - PESSOAL CIVIL		3.1.90.16.00	10,00				
	SENTENÇAS JUDICIAIS		3.1.90.91.00	10,00				
	INDENIZAÇÕES E RESTITUIÇÕES TRABALHISTAS		3.1.90.94.00	10,00				

**MUNICIPIO DE BREJO DO PIAUI**

AV. JOSE GOMES CHAVES, 81 - CNPJ: 01.612.567/0001-81

Orçamento Programa - Exercício de 2018

Página 23

QUADRO AUXILIAR DE DETALHAMENTO DA DESPESA

ORGÃO	02	PREFEITURA MUNICIPAL						
UNIDADE	04	SECRET. MUNIC. DE EDUCAÇÃO, ESPORTES, LAZER E TURISMO						
SUB UNIDADE	01	FUNDO DE MANUT. E DESENVOLVIMENTO DA EDUCAÇÃO BÁSICA-FUNDEB						
Aplicacao Programada	Proj/Ativ	Finalidade	Categoria	Detalhada	Total Grupo	Total Categ.	Total Func.	
F.R. - C.A.								
MANUTENÇÃO E ENCARGOS DO ENSINO INFANTIL - 40%	12.365.0001.2101.0000						110,00	
3	DESPESAS CORRENTI					110,00		
3	OUTRAS DESPESAS CORRENTES				50,00			
	DIÁRIAS - CIVIL		3.3.90.14.00	10,00				
	MATERIAL DE CONSUMO		3.3.90.30.00	10,00				
	OUTROS SERVIÇOS DE TERCEIROS - PESSOA FÍSICA		3.3.90.36.00	10,00				
	OUTROS SERVIÇOS DE TERCEIROS - PESSOA JURÍDICA		3.3.90.39.00	10,00				
	OBRIGAÇÕES TRIBUTÁRIAS E CONTRIBUTIVAS		3.3.90.47.00	10,00				
ENCARGOS PESSOAL DO MAGIST. ENS. INFANTIL - 60%	12.365.0001.2102.0000						70,00	
3	DESPESAS CORRENTI					70,00		
1	PESSOAL E ENCARGOS SOCIAIS				60,00			
	CONTRATAÇÃO POR TEMPO DETERMINADO		3.1.90.04.00	10,00				
	VENCIMENTOS E VANTAGENS FIXAS - PESSOAL CIVIL		3.1.90.11.00	10,00				
	OBRIGAÇÕES PATRONAIS		3.1.90.13.00	10,00				
	OUTRAS DESPESAS VARIÁVEIS - PESSOAL CIVIL		3.1.90.16.00	10,00				
	SENTENÇAS JUDICIAIS		3.1.90.91.00	10,00				
	INDENIZAÇÕES E RESTITUIÇÕES TRABALHISTAS		3.1.90.94.00	10,00				
3	OUTRAS DESPESAS CORRENTES				10,00			
	OBRIGAÇÕES TRIBUTÁRIAS E CONTRIBUTIVAS		3.3.90.47.00	10,00				
MANUTENÇÃO E ENCARGOS DO PRE-ESCOLAR - 40%	12.365.0001.2109.0000						110,00	
3	DESPESAS CORRENTI					110,00		
1	PESSOAL E ENCARGOS SOCIAIS				60,00			
	CONTRATAÇÃO POR TEMPO DETERMINADO		3.1.90.04.00	10,00				
	VENCIMENTOS E VANTAGENS FIXAS - PESSOAL CIVIL		3.1.90.11.00	10,00				
	OBRIGAÇÕES PATRONAIS		3.1.90.13.00	10,00				
	OUTRAS DESPESAS VARIÁVEIS - PESSOAL CIVIL		3.1.90.16.00	10,00				
	SENTENÇAS JUDICIAIS		3.1.90.91.00	10,00				
	INDENIZAÇÕES E RESTITUIÇÕES TRABALHISTAS		3.1.90.94.00	10,00				
3	OUTRAS DESPESAS CORRENTES				50,00			
	DIÁRIAS - CIVIL		3.3.90.14.00	10,00				
	MATERIAL DE CONSUMO		3.3.90.30.00	10,00				
	OUTROS SERVIÇOS DE TERCEIROS - PESSOA FÍSICA		3.3.90.36.00	10,00				
	OUTROS SERVIÇOS DE TERCEIROS - PESSOA JURÍDICA		3.3.90.39.00	10,00				
	OBRIGAÇÕES TRIBUTÁRIAS E CONTRIBUTIVAS		3.3.90.47.00	10,00				
ENCARGOS COM O PESSOAL DO MAGISTRIO DO PRÉ-ESCOLAR - 60%	12.365.0001.2110.0000						70,00	
3	DESPESAS CORRENTI					70,00		
1	PESSOAL E ENCARGOS SOCIAIS				60,00			
	CONTRATAÇÃO POR TEMPO DETERMINADO		3.1.90.04.00	10,00				
	VENCIMENTOS E VANTAGENS FIXAS - PESSOAL CIVIL		3.1.90.11.00	10,00				
	OBRIGAÇÕES PATRONAIS		3.1.90.13.00	10,00				
	OUTRAS DESPESAS VARIÁVEIS - PESSOAL CIVIL		3.1.90.16.00	10,00				
	SENTENÇAS JUDICIAIS		3.1.90.91.00	10,00				
	INDENIZAÇÕES E RESTITUIÇÕES TRABALHISTAS		3.1.90.94.00	10,00				
3	OUTRAS DESPESAS CORRENTES				10,00			
	OBRIGAÇÕES TRIBUTÁRIAS E CONTRIBUTIVAS		3.3.90.47.00	10,00				
TOTAL							3.172.950,00	

**MUNICÍPIO DE BREJO DO PIAUÍ**

AV. JOSE GOMES CHAVES, 81 - CNPJ: 01.612.567/0001-81

Orçamento Programa - Exercício de 2018

Página 25

QUADRO AUXILIAR DE DETALHAMENTO DA DESPESA

ORGÃO	02	PREFEITURA MUNICIPAL
UNIDADE	05	SECRETARIA MUNIC. DE SAÚDE, SANEAMENTO, MEIO AMBIENTE E RECUR.H
SUB UNIDADE	01	FUNDO MUNICIPAL DE SAÚDE - FMS

Aplicação Programada	Proj/Ativ	Finalidade	Categoria	Detalhada	Total Grupo	Total Categ.	Total Func.
F.R. - C.A.							
CONSTRUIR, AMPLIAR E RESTAURAR POSTOS DE SAÚDE	10.301.0002.1039.0000						100.000,00
4	DESPESAS DE CAPIT.					100.000,00	
4	INVESTIMENTOS				100.000,00		
	OBRAS E INSTALAÇÕES		4.4.90.51.00	50.000,00			
	OBRAS E INSTALAÇÕES		4.4.90.51.00	50.000,00			
AQUISIÇÃO DE EQUIP. E MAT. PERM. PARA POSTOS DE SAÚDE	10.301.0002.1040.0000						100.000,00
4	DESPESAS DE CAPIT.					100.000,00	
4	INVESTIMENTOS				100.000,00		
	EQUIPAMENTOS E MATERIAL PERMANENTE		4.4.90.52.00	50.000,00			
	EQUIPAMENTOS E MATERIAL PERMANENTE		4.4.90.52.00	50.000,00			
AQUISIÇÃO DE VEÍCULOS/AMBULÂNCIA	10.301.0002.1052.0000						130.000,00
4	DESPESAS DE CAPIT.					130.000,00	
4	INVESTIMENTOS				130.000,00		
	EQUIPAMENTOS E MATERIAL PERMANENTE		4.4.90.52.00	30.000,00			
	EQUIPAMENTOS E MATERIAL PERMANENTE		4.4.90.52.00	100.000,00			
AQUISIÇÃO DE IMÓVEL	10.301.0002.1053.0000						20,00
4	DESPESAS DE CAPIT.					20,00	
4	INVESTIMENTOS				10,00		
	AQUISIÇÃO DE IMÓVEIS		4.4.90.61.00	10,00			
5	INVERSÕES FINANCEIRAS				10,00		
	AQUISIÇÃO DE IMÓVEIS		4.5.90.61.00	10,00			
CONSTRUIR, AMPL. REFORMAR E EQUIPAR UNIDADE MISTA DE SAÚDE	10.301.0002.1091.0000						20,00
4	DESPESAS DE CAPIT.					20,00	
4	INVESTIMENTOS				20,00		
	OBRAS E INSTALAÇÕES		4.4.90.51.00	10,00			
	EQUIPAMENTOS E MATERIAL PERMANENTE		4.4.90.52.00	10,00			
CONSTRUIR E EQUIPAR ACADEMIA AO AR LIVRE	10.301.0002.1104.0000						50.010,00
4	DESPESAS DE CAPIT.					50.010,00	
4	INVESTIMENTOS				50.010,00		
	OBRAS E INSTALAÇÕES		4.4.90.51.00	50.000,00			
	EQUIPAMENTOS E MATERIAL PERMANENTE		4.4.90.52.00	10,00			
CONSTRUIR, AMPLIAR, REST. EQUIPAR UPA-UNIDADE DE PRONTO ATENDIMENTO	10.301.0002.1105.0000						20,00
4	DESPESAS DE CAPIT.					20,00	
4	INVESTIMENTOS				20,00		
	OBRAS E INSTALAÇÕES		4.4.90.51.00	10,00			
	EQUIPAMENTOS E MATERIAL PERMANENTE		4.4.90.52.00	10,00			
CONSTRUIR, AMPLIAR, REST. EQUIPAR UNIDADES DE SAÚDE	10.301.0002.1106.0000						80.000,00
4	DESPESAS DE CAPIT.					80.000,00	
4	INVESTIMENTOS				80.000,00		
	OBRAS E INSTALAÇÕES		4.4.90.51.00	70.000,00			
	EQUIPAMENTOS E MATERIAL PERMANENTE		4.4.90.52.00	10.000,00			
CONSTRUIR, AMPL. REST. E EQUIPAR UBS-UNIDADE BÁSICA DE SAÚDE	10.301.0002.1108.0000						80.020,00

**MUNICÍPIO DE BREJO DO PIAUÍ**

AV. JOSE GOMES CHAVES, 81 - CNPJ: 01.612.567/0001-81

Orçamento Programa - Exercício de 2018

Página 26

QUADRO AUXILIAR DE DETALHAMENTO DA DESPESA

ORGÃO	02	PREFEITURA MUNICIPAL						
UNIDADE	05	SECRETARIA MUNIC. DE SAUDE, SANEAMENTO, MEIO AMBIENTE E RECUR.H						
SUB UNIDADE	01	FUNDO MUNICIPAL DE SAÚDE - FMS						
Aplicação Programada		Proj/Ativ	Finalidade	Categoria	Detalhada	Total Grupo	Total Categ.	Total Func.
			F.R. - C.A.					
CONSTRUIR, AMPL, REST. E EQUIPAR UBS-UNIDADE BÁSICA DE SAÚDE		10.301.0002.1108.0000						80.020,00
4	DESPESAS DE CAPIT.						80.020,00	
4	INVESTIMENTOS					80.020,00		
	OBRAS E INSTALAÇÕES			4.4.90.51.00	10,00			
	OBRAS E INSTALAÇÕES			4.4.90.51.00	70.000,00			
	EQUIPAMENTOS E MATERIAL PERMANENTE			4.4.90.52.00	10,00			
	EQUIPAMENTOS E MATERIAL PERMANENTE			4.4.90.52.00	10.000,00			
ADQUIZIÇÃO DE AMBULÂNCIA UTI MÓVEL		10.301.0002.1109.0000						120.000,00
4	DESPESAS DE CAPIT.						120.000,00	
4	INVESTIMENTOS					120.000,00		
	EQUIPAMENTOS E MATERIAL PERMANENTE			4.4.90.52.00	120.000,00			
MANUTENÇÃO E ENCARGOS DE ASSISTÊNCIA MÉDICA		10.301.0002.2065.0000						1.670.750,00
3	DESPESAS CORRENT						1.670.750,00	
1	PESSOAL E ENCARGOS SOCIAIS					852.720,00		
	CONTRATAÇÃO POR TEMPO DETERMINADO			3.1.90.04.00	10.000,00			
	CONTRATAÇÃO POR TEMPO DETERMINADO			3.1.90.04.00	20.000,00			
	VENCIMENTOS E VANTAGENS FIXAS - PESSOAL CIVIL			3.1.90.11.00	570.000,00			
	VENCIMENTOS E VANTAGENS FIXAS - PESSOAL CIVIL			3.1.90.11.00	50.000,00			
	OBRIGAÇÕES PATRONAIS			3.1.90.13.00	50.000,00			
	OBRIGAÇÕES PATRONAIS			3.1.90.13.00	62.700,00			
	OUTRAS DESPESAS VARIÁVEIS - PESSOAL CIVIL			3.1.90.16.00	10,00			
	SENTENÇAS JUDICIAIS			3.1.90.91.00	15.000,00			
	DESPESAS DE EXERCÍCIOS ANTERIORES			3.1.90.92.00	60.000,00			
	DESPESAS DE EXERCÍCIOS ANTERIORES			3.1.90.92.00	15.000,00			
	INDENIZAÇÕES E RESTITUIÇÕES TRABALHISTAS			3.1.90.94.00	10,00			
3	OUTRAS DESPESAS CORRENTES					818.030,00		
	DIÁRIAS - CIVIL			3.3.90.14.00	10.000,00			
	DIÁRIAS - CIVIL			3.3.90.14.00	50.000,00			
	MATERIAL DE CONSUMO			3.3.90.30.00	230.000,00			
	MATERIAL DE CONSUMO			3.3.90.30.00	50.000,00			
	SERVIÇOS DE CONSULTORIA			3.3.90.35.00	10,00			
	OUTROS SERVIÇOS DE TERCEIROS - PESSOA FÍSICA			3.3.90.36.00	150.000,00			
	OUTROS SERVIÇOS DE TERCEIROS - PESSOA FÍSICA			3.3.90.36.00	120.000,00			
	OUTROS SERVIÇOS DE TERCEIROS - PESSOA JURÍDICA			3.3.90.39.00	180.000,00			
	OUTROS SERVIÇOS DE TERCEIROS - PESSOA JURÍDICA			3.3.90.39.00	10.000,00			
	DESPESAS DE EXERCÍCIOS ANTERIORES			3.3.90.92.00	15.000,00			
	DESPESAS DE EXERCÍCIOS ANTERIORES			3.3.90.92.00	3.000,00			
	INDENIZAÇÕES E RESTITUIÇÕES			3.3.90.93.00	10,00			
	INDENIZAÇÕES E RESTITUIÇÕES			3.3.90.93.00	10,00			
AQUISIÇÃO DE MATERIAIS E MEDICAMENTOS		10.301.0002.2066.0000						350.010,00
3	DESPESAS CORRENT						350.010,00	
3	OUTRAS DESPESAS CORRENTES					350.010,00		
	MATERIAL DE CONSUMO			3.3.90.30.00	250.000,00			
	MATERIAL DE CONSUMO			3.3.90.30.00	100.000,00			
	MATERIAL, BEM OU SERVIÇO PARA DISTRIBUIÇÃO GRATUITA			3.3.90.32.00	10,00			
MANUTENÇÃO E CONSERVAÇÃO DOS POSTOS DE SAÚDE		10.301.0002.2067.0000						30,00
3	DESPESAS CORRENT						30,00	

**MUNICÍPIO DE BREJO DO PIAUÍ**

AV. JOSE GOMES CHAVES, 81 - CNPJ: 01.612.567/0001-81

Orçamento Programa - Exercício de 2018

Página 27

QUADRO AUXILIAR DE DETALHAMENTO DA DESPESA

ORGÃO	02	PREFEITURA MUNICIPAL						
UNIDADE	05	SECRETARIA MUNIC. DE SAÚDE, SANEAMENTO, MEIO AMBIENTE E RECUR.H						
SUB UNIDADE	01	FUNDO MUNICIPAL DE SAÚDE - FMS						
Aplicação Programada			Proj/Ativ	Finalidade	Categoria	Detalhada	Total Grupo	Total Categ. Total Func.
				F.R. - C.A.				
MANUTENÇÃO E CONSERVAÇÃO DOS POSTOS DE SAÚDE			10.301.0002.2067.0000					30,00
3	DESPESAS CORRENT							30,00
3	OUTRAS DESPESAS CORRENTES						30,00	
		MATERIAL DE CONSUMO			3.3.90.30.00	10,00		
		OUTROS SERVIÇOS DE TERCEIROS - PESSOA FÍSICA			3.3.90.36.00	10,00		
		OUTROS SERVIÇOS DE TERCEIROS - PESSOA JURÍDICA			3.3.90.39.00	10,00		
MANUTENÇÃO DO PROGRAMA SAÚDE DA FAMÍLIA -			10.301.0002.2093.0000					363.090,00
3	DESPESAS CORRENT							363.090,00
1	PESSOAL E ENCARGOS SOCIAIS						330.050,00	
		CONTRATAÇÃO POR TEMPO DETERMINADO			3.1.90.04.00	250.000,00		
		VENCIMENTOS E VANTAGENS FIXAS - PESSOAL CIVIL			3.1.90.11.00	10,00		
		VENCIMENTOS E VANTAGENS FIXAS - PESSOAL CIVIL			3.1.90.11.00	80.000,00		
		OBRIGAÇÕES PATRONAIS			3.1.90.13.00	10,00		
		SENTENÇAS JUDICIAIS			3.1.90.91.00	10,00		
		DESPESAS DE EXERCÍCIOS ANTERIORES			3.1.90.92.00	10,00		
		INDENIZAÇÕES E RESTITUIÇÕES TRABALHISTAS			3.1.90.94.00	10,00		
3	OUTRAS DESPESAS CORRENTES						33.040,00	
		DIÁRIAS - CIVIL			3.3.90.14.00	10,00		
		DIÁRIAS - CIVIL			3.3.90.14.00	3.000,00		
		MATERIAL DE CONSUMO			3.3.90.30.00	10,00		
		MATERIAL DE CONSUMO			3.3.90.30.00	10,00		
		OUTROS SERVIÇOS DE TERCEIROS - PESSOA FÍSICA			3.3.90.36.00	10.000,00		
		OUTROS SERVIÇOS DE TERCEIROS - PESSOA FÍSICA			3.3.90.36.00	20.000,00		
		DESPESAS DE EXERCÍCIOS ANTERIORES			3.3.90.92.00	10,00		
MANUT. DO PROGR. DE AGENTES COMUN. DE SAÚDE - PACS			10.301.0002.2094.0000					205.150,00
3	DESPESAS CORRENT							205.150,00
1	PESSOAL E ENCARGOS SOCIAIS						205.070,00	
		CONTRATAÇÃO POR TEMPO DETERMINADO			3.1.90.04.00	15.000,00		
		VENCIMENTOS E VANTAGENS FIXAS - PESSOAL CIVIL			3.1.90.11.00	10,00		
		VENCIMENTOS E VANTAGENS FIXAS - PESSOAL CIVIL			3.1.90.11.00	190.000,00		
		OUTRAS DESPESAS VARIÁVEIS - PESSOAL CIVIL			3.1.90.16.00	10,00		
		OUTRAS DESPESAS VARIÁVEIS - PESSOAL CIVIL			3.1.90.16.00	10,00		
		SENTENÇAS JUDICIAIS			3.1.90.91.00	10,00		
		DESPESAS DE EXERCÍCIOS ANTERIORES			3.1.90.92.00	10,00		
		DESPESAS DE EXERCÍCIOS ANTERIORES			3.1.90.92.00	10,00		
		INDENIZAÇÕES E RESTITUIÇÕES TRABALHISTAS			3.1.90.94.00	10,00		
3	OUTRAS DESPESAS CORRENTES						80,00	
		DIÁRIAS - CIVIL			3.3.90.14.00	10,00		
		MATERIAL DE CONSUMO			3.3.90.30.00	10,00		
		OUTROS SERVIÇOS DE TERCEIROS - PESSOA FÍSICA			3.3.90.36.00	10,00		
		OUTROS SERVIÇOS DE TERCEIROS - PESSOA FÍSICA			3.3.90.36.00	10,00		
		OUTROS SERVIÇOS DE TERCEIROS - PESSOA JURÍDICA			3.3.90.39.00	10,00		
		OUTROS SERVIÇOS DE TERCEIROS - PESSOA JURÍDICA			3.3.90.39.00	10,00		
		DESPESAS DE EXERCÍCIOS ANTERIORES			3.3.90.92.00	10,00		
		DESPESAS DE EXERCÍCIOS ANTERIORES			3.3.90.92.00	10,00		
MANUTENÇÃO DO PROGRAMA DE SAÚDE BUCAL - PSB			10.301.0002.2095.0000					260.100,00
3	DESPESAS CORRENT						260.100,00	

**MUNICÍPIO DE BREJO DO PIAUÍ**

AV. JOSE GOMES CHAVES, 81 - CNPJ: 01.612.567/0001-81

Orçamento Programa - Exercício de 2018

Página 28

QUADRO AUXILIAR DE DETALHAMENTO DA DESPESA

ORGÃO	02	PREFEITURA MUNICIPAL						
UNIDADE	05	SECRETARIA MUNIC. DE SAÚDE, SANEAMENTO, MEIO AMBIENTE E RECUR.H						
SUB UNIDADE	01	FUNDO MUNICIPAL DE SAÚDE - FMS						
Aplicação Programada			Proj/Ativ	Finalidade	Categoria	Detalhada	Total Grupo	Total Categ. Total Func.
				F.R. - C.A.				
MANUTENÇÃO DO PROGRAMA DE SAÚDE BUCAL - PSB			10.301.0002.2095.0000					260.100,00
3	DESPESAS CORRENT							260.100,00
1	PESSOAL E ENCARGOS SOCIAIS						140.050,00	
	CONTRATAÇÃO POR TEMPO DETERMINADO			3.1.90.04.00		10,00		
	CONTRATAÇÃO POR TEMPO DETERMINADO			3.1.90.04.00		100.000,00		
	VENCIMENTOS E VANTAGENS FIXAS - PESSOAL CIVIL			3.1.90.11.00		10,00		
	VENCIMENTOS E VANTAGENS FIXAS - PESSOAL CIVIL			3.1.90.11.00		40.000,00		
	OBRIGAÇÕES PATRONAIS			3.1.90.13.00		10,00		
	DESPESAS DE EXERCÍCIOS ANTERIORES			3.1.90.92.00		10,00		
	INDENIZAÇÕES E RESTITUIÇÕES TRABALHISTAS			3.1.90.94.00		10,00		
3	OUTRAS DESPESAS CORRENTES						120.050,00	
	DIÁRIAS - CIVIL			3.3.90.14.00		10,00		
	MATERIAL DE CONSUMO			3.3.90.30.00		15.000,00		
	MATERIAL DE CONSUMO			3.3.90.30.00		10.000,00		
	OUTROS SERVIÇOS DE TERCEIROS - PESSOA FÍSICA			3.3.90.36.00		10,00		
	OUTROS SERVIÇOS DE TERCEIROS - PESSOA FÍSICA			3.3.90.36.00		95.000,00		
	OUTROS SERVIÇOS DE TERCEIROS - PESSOA JURÍDICA			3.3.90.39.00		10,00		
	OUTROS SERVIÇOS DE TERCEIROS - PESSOA JURÍDICA			3.3.90.39.00		10,00		
	DESPESAS DE EXERCÍCIOS ANTERIORES			3.3.90.92.00		10,00		
MANUTENÇÃO DA UNIDADE MISTA DE SAÚDE			10.301.0002.2128.0000					100,00
3	DESPESAS CORRENT							100,00
1	PESSOAL E ENCARGOS SOCIAIS						40,00	
	CONTRATAÇÃO POR TEMPO DETERMINADO			3.1.90.04.00		10,00		
	VENCIMENTOS E VANTAGENS FIXAS - PESSOAL CIVIL			3.1.90.11.00		10,00		
	OBRIGAÇÕES PATRONAIS			3.1.90.13.00		10,00		
	INDENIZAÇÕES E RESTITUIÇÕES TRABALHISTAS			3.1.90.94.00		10,00		
3	OUTRAS DESPESAS CORRENTES						60,00	
	DIÁRIAS - CIVIL			3.3.90.14.00		10,00		
	MATERIAL DE CONSUMO			3.3.90.30.00		10,00		
	OUTROS SERVIÇOS DE TERCEIROS - PESSOA FÍSICA			3.3.90.36.00		10,00		
	OUTROS SERVIÇOS DE TERCEIROS - PESSOA JURÍDICA			3.3.90.39.00		10,00		
	OBRIGAÇÕES TRIBUTÁRIAS E CONTRIBUTIVAS			3.3.90.47.00		10,00		
	DESPESAS DE EXERCÍCIOS ANTERIORES			3.3.90.92.00		10,00		
PROGRAMA SAÚDE NA ESCOLA - PSE			10.301.0002.2135.0000					30,00
3	DESPESAS CORRENT							30,00
3	OUTRAS DESPESAS CORRENTES						30,00	
	MATERIAL DE CONSUMO			3.3.90.30.00		10,00		
	OUTROS SERVIÇOS DE TERCEIROS - PESSOA FÍSICA			3.3.90.36.00		10,00		
	OUTROS SERVIÇOS DE TERCEIROS - PESSOA JURÍDICA			3.3.90.39.00		10,00		
MANUTENÇÃO DA UPA-UNIDADE DE PRONTO ATENDIMENTO			10.301.0002.2136.0000					30,00
3	DESPESAS CORRENT							30,00
1	PESSOAL E ENCARGOS SOCIAIS						20,00	
	CONTRATAÇÃO POR TEMPO DETERMINADO			3.1.90.04.00		10,00		
	VENCIMENTOS E VANTAGENS FIXAS - PESSOAL CIVIL			3.1.90.11.00		10,00		
3	OUTRAS DESPESAS CORRENTES						10,00	
	OUTROS SERVIÇOS DE TERCEIROS - PESSOA JURÍDICA			3.3.90.39.00		10,00		
MANUTENÇÃO DO CAPS-CENTRO DE ATENDIMENTO PSICOSSOCIAL			10.301.0002.2137.0000					50,00
3	DESPESAS CORRENT							50,00

**MUNICÍPIO DE BREJO DO PIAUÍ**

AV. JOSE GOMES CHAVES, 81 - CNPJ:01.612.567/0001-81

Orçamento Programa - Exercício de 2018

Página 29

QUADRO AUXILIAR DE DETALHAMENTO DA DESPESA

ORGÃO	02	PREFEITURA MUNICIPAL						
UNIDADE	05	SECRETARIA MUNIC. DE SAÚDE, SANEAMENTO, MEIO AMBIENTE E RECUR.H						
SUB UNIDADE	01	FUNDO MUNICIPAL DE SAÚDE - FMS						
Aplicação Programada	Proj/Ativ	Finalidade	Categoria	Detalhada	Total Grupo	Total Categ.	Total Func.	
F.R. - C.A.								
MANUTENÇÃO DO CAPS-CENTRO DE ATENDIMENTO PSICOSSOCIAL	10.301.0002.2137.0000						50,00	
3	DESPESAS CORRENT							50,00
1	PESSOAL E ENCARGOS SOCIAIS				20,00			
	APOSENTADORIAS DO RPPS, RESERVA REMUNERADA E REFORMA		3.1.90.01.00	10,00				
	CONTRATAÇÃO POR TEMPO DETERMINADO		3.1.90.04.00	10,00				
3	OUTRAS DESPESAS CORRENTES				30,00			
	MATERIAL DE CONSUMO		3.3.90.30.00	10,00				
	OUTROS SERVIÇOS DE TERCEIROS - PESSOA FÍSICA		3.3.90.36.00	10,00				
	OUTROS SERVIÇOS DE TERCEIROS - PESSOA JURÍDICA		3.3.90.39.00	10,00				
MANUTENÇÃO DE UBS-UNIDADE BÁSICA DE SAÚDE	10.301.0002.2138.0000						7.040,00	7.040,00
3	DESPESAS CORRENT							7.040,00
1	PESSOAL E ENCARGOS SOCIAIS				20,00			
	CONTRATAÇÃO POR TEMPO DETERMINADO		3.1.90.04.00	10,00				
	VENCIMENTOS E VANTAGENS FIXAS - PESSOAL CIVIL		3.1.90.11.00	10,00				
3	OUTRAS DESPESAS CORRENTES				7.020,00			
	MATERIAL DE CONSUMO		3.3.90.30.00	7.000,00				
	OUTROS SERVIÇOS DE TERCEIROS - PESSOA FÍSICA		3.3.90.36.00	10,00				
	OUTROS SERVIÇOS DE TERCEIROS - PESSOA JURÍDICA		3.3.90.39.00	10,00				
CONSTRUIR E EQUIPAR CONSULTÓRIO ODONTOLÓGICO	10.303.0002.1066.0000						30,00	
4	DESPESAS DE CAPIT.							30,00
4	INVESTIMENTOS				30,00			
	OBRAS E INSTALAÇÕES		4.4.90.51.00	10,00				
	OBRAS E INSTALAÇÕES		4.4.90.51.00	10,00				
	EQUIPAMENTOS E MATERIAL PERMANENTE		4.4.90.52.00	10,00				
AQUISIÇÃO E UNIDADE ODONTOLÓGICA MÓVEL	10.303.0002.1107.0000						10,00	
4	DESPESAS DE CAPIT.							10,00
4	INVESTIMENTOS				10,00			
	EQUIPAMENTOS E MATERIAL PERMANENTE		4.4.90.52.00	10,00				
MANUTENÇÃO DA FARMÁCIA BÁSICA	10.303.0002.2133.0000						30,00	
3	DESPESAS CORRENT							30,00
3	OUTRAS DESPESAS CORRENTES				30,00			
	SERVIÇOS DE CONSULTORIA		3.3.90.35.00	10,00				
	OUTROS SERVIÇOS DE TERCEIROS - PESSOA FÍSICA		3.3.90.36.00	10,00				
	OUTROS SERVIÇOS DE TERCEIROS - PESSOA JURÍDICA		3.3.90.39.00	10,00				
ENCARGOS COM VIGILÂNCIA E INSPEÇÃO SANITÁRIA	10.304.0002.2070.0000						100,00	100,00
3	DESPESAS CORRENT							100,00
1	PESSOAL E ENCARGOS SOCIAIS				60,00			
	CONTRATAÇÃO POR TEMPO DETERMINADO		3.1.90.04.00	10,00				
	VENCIMENTOS E VANTAGENS FIXAS - PESSOAL CIVIL		3.1.90.11.00	10,00				
	OBRIGAÇÕES PATRONAIS		3.1.90.13.00	10,00				
	SENTENÇAS JUDICIAIS		3.1.90.91.00	10,00				
	DESPESAS DE EXERCÍCIOS ANTERIORES		3.1.90.92.00	10,00				
	INDENIZAÇÕES E RESTITUIÇÕES TRABALHISTAS		3.1.90.94.00	10,00				
3	OUTRAS DESPESAS CORRENTES				40,00			
	MATERIAL DE CONSUMO		3.3.90.30.00	10,00				
	OUTROS SERVIÇOS DE TERCEIROS - PESSOA FÍSICA		3.3.90.36.00	10,00				
	OUTROS SERVIÇOS DE TERCEIROS - PESSOA JURÍDICA		3.3.90.39.00	10,00				
	DESPESAS DE EXERCÍCIOS ANTERIORES		3.3.90.92.00	10,00				

**MUNICÍPIO DE BREJO DO PIAUÍ**

AV. JOSE GOMES CHAVES, 81 - CNPJ:01.612.567/0001-81

Orçamento Programa - Exercício de 2018

Página 30

QUADRO AUXILIAR DE DETALHAMENTO DA DESPESA

ORGÃO	02	PREFEITURA MUNICIPAL
UNIDADE	05	SECRETARIA MUNIC.DE SAUDE,SANEAMENTO,MEIO AMBIENTE E RECUR.H
SUB UNIDADE	01	FUNDO MUNICIPAL DE SAÚDE - FMS

Aplicacao Programada	Proj/Ativ	Finalidade	Categoria	Detalhada	TotalGrupo	Total Categ.	Total Func.
		F.R. - C.A.					
MANUT. PROG. DE ERRAD. E CONTROLE DE DOENÇAS-ECD/PPI	10.305.0002.2068.0000						77.070,00
3	DESPESAS CORRENT					77.070,00	
1	PESSOAL E ENCARGOS SOCIAIS				55.040,00		
	CONTRATAÇÃO POR TEMPO DETERMINADO		3.1.90.04.00	10,00			
	CONTRATAÇÃO POR TEMPO DETERMINADO		3.1.90.04.00	10,00			
	VENCIMENTOS E VANTAGENS FIXAS - PESSOAL CIVIL		3.1.90.11.00	10,00			
	VENCIMENTOS E VANTAGENS FIXAS - PESSOAL CIVIL		3.1.90.11.00	50.000,00			
	OUTRAS DESPESAS VARIÁVEIS - PESSOAL CIVIL		3.1.90.16.00	5.000,00			
	DESPESAS DE EXERCÍCIOS ANTERIORES		3.1.90.92.00	10,00			
3	OUTRAS DESPESAS CORRENTES				22.030,00		
	DIÁRIAS - CIVIL		3.3.90.14.00	10,00			
	MATERIAL DE CONSUMO		3.3.90.30.00	5.000,00			
	MATERIAL DE CONSUMO		3.3.90.30.00	5.000,00			
	OUTROS SERVIÇOS DE TERCEIROS - PESSOA FÍSICA		3.3.90.36.00	5.000,00			
	OUTROS SERVIÇOS DE TERCEIROS - PESSOA FÍSICA		3.3.90.36.00	5.000,00			
	OUTROS SERVIÇOS DE TERCEIROS - PESSOA JURÍDICA		3.3.90.39.00	2.000,00			
	OUTROS SERVIÇOS DE TERCEIROS - PESSOA JURÍDICA		3.3.90.39.00	10,00			
	DESPESAS DE EXERCÍCIOS ANTERIORES		3.3.90.92.00	10,00			
TOTAL							3.593.710,00

**MUNICIPIO DE BREJO DO PIAUI**

AV. JOSE GOMES CHAVES, 81 - CNPJ: 01.612.567/0001-81

Orçamento Programa - Exercício de 2018

Página 31

QUADRO AUXILIAR DE DETALHAMENTO DA DESPESA

ORGÃO	02	PREFEITURA MUNICIPAL						
UNIDADE	06	SECRETARIA MUNICIPAL DE AGRICULTURA, ABASTECIMENTO E TRANSP						
SUB UNIDADE	00	SECRETARIA MUNICIPAL DE AGRICULTURA, ABASTECIMENTO E TRANSP						
Aplicacao Programada	Proj/Ativ	Finalidade	Categoria	Detalhada	TotalGrupo	Total Categ.	Total Func.	
F.R. - C.A.								
ENCARGOS C/ DEPARTAMENTO DE TRANSPORTE	04.122.0010.2139.0000						40,00	
3	DESPESAS CORRENT					40,00		
1	PESSOAL E ENCARGOS SOCIAIS				20,00			
	CONTRATAÇÃO POR TEMPO DETERMINADO		3.1.90.04.00	10,00				
	VENCIMENTOS E VANTAGENS FIXAS - PESSOAL CIVIL		3.1.90.11.00	10,00				
3	OUTRAS DESPESAS CORRENTES				20,00			
	OUTROS SERVIÇOS DE TERCEIROS - PESSOA FÍSICA		3.3.90.36.00	10,00				
	OUTROS SERVIÇOS DE TERCEIROS - PESSOA JURÍDICA		3.3.90.39.00	10,00				
CARGOS C/ DEPART. DE COORDENAÇÃO E ABASTECIMENTO	04.122.0010.2140.0000						40,00	
3	DESPESAS CORRENT					40,00		
1	PESSOAL E ENCARGOS SOCIAIS				20,00			
	CONTRATAÇÃO POR TEMPO DETERMINADO		3.1.90.04.00	10,00				
	VENCIMENTOS E VANTAGENS FIXAS - PESSOAL CIVIL		3.1.90.11.00	10,00				
3	OUTRAS DESPESAS CORRENTES				20,00			
	OUTROS SERVIÇOS DE TERCEIROS - PESSOA FÍSICA		3.3.90.36.00	10,00				
	OUTROS SERVIÇOS DE TERCEIROS - PESSOA JURÍDICA		3.3.90.39.00	10,00				
AQUISIÇÃO DE VEICULO	20.122.0004.1033.0000						50.000,00	
4	DESPESAS DE CAPIT.						50.000,00	
4	INVESTIMENTOS				50.000,00			
	EQUIPAMENTOS E MATERIAL PERMANENTE		4.4.90.52.00	50.000,00				
AQUISIÇÃO DE EQUIPAMENTO E MATERIAL PERMANENTE	20.122.0004.1034.0000						20.000,00	
4	DESPESAS DE CAPIT.						20.000,00	
4	INVESTIMENTOS				20.000,00			
	EQUIPAMENTOS E MATERIAL PERMANENTE		4.4.90.52.00	20.000,00				
MANUTENÇÃO DA SECRETARIA MUNICIPAL DE AGRICULTURA	20.122.0010.2030.0000						124.070,00	
3	DESPESAS CORRENT					124.070,00		
1	PESSOAL E ENCARGOS SOCIAIS				60.040,00			
	CONTRATAÇÃO POR TEMPO DETERMINADO		3.1.90.04.00	10,00				
	VENCIMENTOS E VANTAGENS FIXAS - PESSOAL CIVIL		3.1.90.11.00	60.000,00				
	OBRIGAÇÕES PATRONAIS		3.1.90.13.00	10,00				
	OUTRAS DESPESAS VARIÁVEIS - PESSOAL CIVIL		3.1.90.16.00	10,00				
	DESPESAS DE EXERCÍCIOS ANTERIORES		3.1.90.92.00	10,00				
3	OUTRAS DESPESAS CORRENTES				64.030,00			
	DIÁRIAS - CIVIL		3.3.90.14.00	2.000,00				
	MATERIAL DE CONSUMO		3.3.90.30.00	2.000,00				
	OUTROS SERVIÇOS DE TERCEIROS - PESSOA FÍSICA		3.3.90.36.00	10.000,00				
	OUTROS SERVIÇOS DE TERCEIROS - PESSOA JURÍDICA		3.3.90.39.00	50.000,00				
	CONTRIBUIÇÕES		3.3.90.41.00	10,00				
	DESPESAS DE EXERCÍCIOS ANTERIORES		3.3.90.92.00	10,00				
	INDENIZAÇÕES E RESTITUIÇÕES		3.3.90.93.00	10,00				
CONST., AMPL., REST., EQUIP. DE MERCADOS E FEIRAS	20.605.0008.1013.0000						30.020,00	
4	DESPESAS DE CAPIT.						30.020,00	
4	INVESTIMENTOS				30.020,00			
	OBRAS E INSTALAÇÕES		4.4.90.51.00	10,00				
	OBRAS E INSTALAÇÕES		4.4.90.51.00	30.000,00				
	EQUIPAMENTOS E MATERIAL PERMANENTE		4.4.90.52.00	10,00				

QUADRO AUXILIAR DE DETALHAMENTO DA DESPESA

ORGÃO	02	PREFEITURA MUNICIPAL						
UNIDADE	06	SECRETARIA MUNICIPAL DE AGRICULTURA, ABASTECIMENTO E TRANSP						
SUB UNIDADE	00	SECRETARIA MUNICIPAL DE AGRICULTURA, ABASTECIMENTO E TRANSP						
Aplicacao Programada	Proj/Ativ	Finalidade	Categoria	Detalhada	TotalGrupo	Total Categ.	Total Func.	
F.R. - C.A.								
MANUTENÇÃO DE MERCADOS, FEIRAS E MATADOURO PÚBLICO MUNICIPAL	20.605.0008.2034.0000						90,00	
3 DESPESAS CORRENT						90,00		
1 PESSOAL E ENCARGOS SOCIAIS					40,00			
CONTRATAÇÃO POR TEMPO DETERMINADO			3.1.90.04.00	10,00				
VENCIMENTOS E VANTAGENS FIXAS - PESSOAL CIVIL			3.1.90.11.00	10,00				
OBRIGAÇÕES PATRONAIS			3.1.90.13.00	10,00				
DESPESAS DE EXERCÍCIOS ANTERIORES			3.1.90.92.00	10,00				
3 OUTRAS DESPESAS CORRENTES					50,00			
DIÁRIAS - CIVIL			3.3.90.14.00	10,00				
MATERIAL DE CONSUMO			3.3.90.30.00	10,00				
OUTROS SERVIÇOS DE TERCEIROS - PESSOA FÍSICA			3.3.90.36.00	10,00				
OUTROS SERVIÇOS DE TERCEIROS - PESSOA JURÍDICA			3.3.90.39.00	10,00				
DESPESAS DE EXERCÍCIOS ANTERIORES			3.3.90.92.00	10,00				
PROGRAMA DE DISTRIBUIÇÃO DE SEMENTES E MUDAS	20.605.0010.2032.0000						30,00	
3 DESPESAS CORRENT						30,00		
3 OUTRAS DESPESAS CORRENTES					30,00			
MATERIAL DE CONSUMO			3.3.90.30.00	10,00				
MATERIAL, BEM OU SERVIÇO PARA DISTRIBUIÇÃO GRATUITA			3.3.90.32.00	10,00				
OUTROS SERVIÇOS DE TERCEIROS - PESSOA FÍSICA			3.3.90.36.00	10,00				
CONSTRUIR REST AMPL E EQUIP MATADOURO PÚBL. MUNICIPAL	20.606.0008.1050.0000						50.020,00	
4 DESPESAS DE CAPIT.						50.020,00		
4 INVESTIMENTOS					50.020,00			
OBRAS E INSTALAÇÕES			4.4.90.51.00	50.000,00				
OBRAS E INSTALAÇÕES			4.4.90.51.00	10,00				
EQUIPAMENTOS E MATERIAL PERMANENTE			4.4.90.52.00	10,00				
CONTRUIR, AMPLIAR E EQUIPAR ESCOLA FAMILIA AGRICOLA	20.606.0010.1012.0000						30.020,00	
4 DESPESAS DE CAPIT.						30.020,00		
4 INVESTIMENTOS					30.020,00			
OBRAS E INSTALAÇÕES			4.4.90.51.00	10,00				
OBRAS E INSTALAÇÕES			4.4.90.51.00	30.000,00				
EQUIPAMENTOS E MATERIAL PERMANENTE			4.4.90.52.00	10,00				
AQUISIÇÃO DE TRATOR DE PNEUS E IMPLEMENTOS AGRICOLAS	20.606.0010.1014.0000						90.010,00	
4 DESPESAS DE CAPIT.						90.010,00		
4 INVESTIMENTOS					90.010,00			
EQUIPAMENTOS E MATERIAL PERMANENTE			4.4.90.52.00	90.000,00				
EQUIPAMENTOS E MATERIAL PERMANENTE			4.4.90.52.00	10,00				
REALIZ DE OBRAS E AQ. DE EQ. P/ CENTRO DE FORM DA AGRICULTURA	20.606.0010.1022.0000						30.020,00	
4 DESPESAS DE CAPIT.						30.020,00		
4 INVESTIMENTOS					30.020,00			
OBRAS E INSTALAÇÕES			4.4.90.51.00	30.000,00				
OBRAS E INSTALAÇÕES			4.4.90.51.00	10,00				
EQUIPAMENTOS E MATERIAL PERMANENTE			4.4.90.52.00	10,00				
IMPLANT. E AMPL DE UNID DE BENEF DO PEND DO CAJU	20.606.0010.1051.0000						30.010,00	
4 DESPESAS DE CAPIT.						30.010,00		

**MUNICÍPIO DE BREJO DO PIAUÍ**

AV. JOSE GOMES CHAVES, 81 - CNPJ: 01.612.567/0001-81

Orçamento Programa - Exercício de 2018

Página 33

QUADRO AUXILIAR DE DETALHAMENTO DA DESPESA

ORGÃO	02	PREFEITURA MUNICIPAL						
UNIDADE	06	SECRETARIA MUNICIPAL DE AGRICULTURA, ABASTECIMENTO E TRANSP						
SUB UNIDADE	00	SECRETARIA MUNICIPAL DE AGRICULTURA, ABASTECIMENTO E TRANSP						
Aplicacao Programada		Proj/Ativ	Finalidade	Categoria	Detalhada	TotalGrupo	Total Categ.	Total Func.
			F.R. - C.A.					
IMPLANT. E AMPL DE UNID DE BENEF DO PEND DO CAJU		20.606.0010.1051.0000						30.010,00
4	DESPEAS DE CAPIT.							
4	INVESTIMENTOS					30.010,00	30.010,00	
	OBRAS E INSTALAÇÕES			4.4.90.51.00	30.000,00			
	EQUIPAMENTOS E MATERIAL PERMANENTE			4.4.90.52.00	10,00			
IMPL E AMPL DO AGROIND DE BENEF DO CAJU E OUT FRUTOS REGIONA		20.606.0010.1065.0000						30.010,00
4	DESPEAS DE CAPIT.							
4	INVESTIMENTOS					30.010,00	30.010,00	
	OBRAS E INSTALAÇÕES			4.4.90.51.00	30.000,00			
	EQUIPAMENTOS E MATERIAL PERMANENTE			4.4.90.52.00	10,00			
AQUISIÇÃO DE PATRULHA MECANIZADA		20.606.0010.1072.0000						90.010,00
4	DESPEAS DE CAPIT.							
4	INVESTIMENTOS					90.010,00	90.010,00	
	EQUIPAMENTOS E MATERIAL PERMANENTE			4.4.90.52.00	10,00			
	EQUIPAMENTOS E MATERIAL PERMANENTE			4.4.90.52.00	90.000,00			
CONST. REST. AMPLIAR E EQUIPAR CASA DE FARINHA		20.606.0010.1087.0000						30.020,00
4	DESPEAS DE CAPIT.							
4	INVESTIMENTOS					30.020,00	30.020,00	
	OBRAS E INSTALAÇÕES			4.4.90.51.00	30.000,00			
	OBRAS E INSTALAÇÕES			4.4.90.51.00	10,00			
	EQUIPAMENTOS E MATERIAL PERMANENTE			4.4.90.52.00	10,00			
ALUG. DE TRAT. E IMPL. P/ ARAÇÃO E TERC. DE PRODUÇÃO		20.606.0010.2114.0000						40,00
3	DESPEAS CORRENT							
3	OUTRAS DESPEAS CORRENTES					40,00	40,00	
	MATERIAL DE CONSUMO			3.3.90.30.00	10,00			
	OUTROS SERVIÇOS DE TERCEIROS - PESSOA FÍSICA			3.3.90.36.00	10,00			
	OUTROS SERVIÇOS DE TERCEIROS - PESSOA JURÍDICA			3.3.90.39.00	10,00			
	DESPEAS DE EXERCÍCIOS ANTERIORES			3.3.90.92.00	10,00			
APOIO A MANUTENCAO DA EMATER		20.606.0010.2119.0000						40,00
3	DESPEAS CORRENT							
3	OUTRAS DESPEAS CORRENTES					40,00	40,00	
	CONTRIBUIÇÕES			3.3.50.41.00	10,00			
	MATERIAL DE CONSUMO			3.3.90.30.00	10,00			
	OUTROS SERVIÇOS DE TERCEIROS - PESSOA FÍSICA			3.3.90.36.00	10,00			
	OUTROS SERVIÇOS DE TERCEIROS - PESSOA JURÍDICA			3.3.90.39.00	10,00			
IMPLANTAÇÃO E MANUT. DE PROJ. COMUNITÁRIO. DE IRRIGAÇÃO		20.607.0010.2113.0000						30,00
3	DESPEAS CORRENT							
3	OUTRAS DESPEAS CORRENTES					30,00	30,00	
	MATERIAL DE CONSUMO			3.3.90.30.00	10,00			
	OUTROS SERVIÇOS DE TERCEIROS - PESSOA FÍSICA			3.3.90.36.00	10,00			
	OUTROS SERVIÇOS DE TERCEIROS - PESSOA JURÍDICA			3.3.90.39.00	10,00			
APOIO A PRODUÇÃO AGRÍCOLA		20.608.0008.2031.0000						2.030,00
3	DESPEAS CORRENT						2.030,00	

**MUNICÍPIO DE BREJO DO PIAUÍ**

AV. JOSE GOMES CHAVES, 81 - CNPJ: 01.612.567/0001-81

Orçamento Programa - Exercício de 2018

Página 34

QUADRO AUXILIAR DE DETALHAMENTO DA DESPESA

ORGÃO	02	PREFEITURA MUNICIPAL
UNIDADE	06	SECRETARIA MUNICIPAL DE AGRICULTURA, ABASTECIMENTO E TRANSPORTE
SUB UNIDADE	00	SECRETARIA MUNICIPAL DE AGRICULTURA, ABASTECIMENTO E TRANSPORTE

Aplicação Programada	Proj/Ativ	Finalidade	Categoria	Detalhada	Total Grupo	Total Categ.	Total Func.
		F.R. - C.A.					
APOIO A PRODUÇÃO AGRÍCOLA	20.608.0008.2031.0000						2.030,00
3	DESPESAS CORRENTES					2.030,00	
3	OUTRAS DESPESAS CORRENTES				2.030,00		
	MATERIAL DE CONSUMO		3.3.90.30.00	10,00			
	MATERIAL, BEM OU SERVIÇO PARA DISTRIBUIÇÃO GRATUITA		3.3.90.32.00	10,00			
	OUTROS SERVIÇOS DE TERCEIROS - PESSOA FÍSICA		3.3.90.36.00	2.000,00			
	OUTROS SERVIÇOS DE TERCEIROS - PESSOA JURÍDICA		3.3.90.39.00	10,00			
FORTEALECIMENTO DA PISCICULTURA	23.691.0008.1076.0000						30.020,00
4	DESPESAS DE CAPIT.					30.020,00	
4	INVESTIMENTOS				30.020,00		
	OBRAS E INSTALAÇÕES		4.4.90.51.00	30.000,00			
	OBRAS E INSTALAÇÕES		4.4.90.51.00	10,00			
	EQUIPAMENTOS E MATERIAL PERMANENTE		4.4.90.52.00	10,00			
TOTAL							636.570,00

QUADRO AUXILIAR DE DETALHAMENTO DA DESPESA

ORGÃO	02	PREFEITURA MUNICIPAL
UNIDADE	07	SECRETARIA MUNIC.DE OBRAS SERV.PÚBLICOS, HABITAÇÃO E URBANIS
SUB UNIDADE	00	SECRETARIA MUNIC.DE OBRAS SERV.PÚBLICOS, HABITAÇÃO E URBANIS

Aplicacao Programada	Proj/Ativ	Finalidade	Categoria	Detalhada	Total Grupo	Total Categ.	Total Func.
		F.R. - C.A.					
INDENIZAÇÕES E DESAPROPRIAÇÕES	04.451.0011.1092.0000						40.000,00
4	DESPEAS DE CAPIT.						
4	INVESTIMENTOS				20.000,00	40.000,00	
	AQUISIÇÃO DE IMÓVEIS		4.4.90.61.00	20.000,00			
5	INVERSÕES FINANCEIRAS				20.000,00		
	AQUISIÇÃO DE IMÓVEIS		4.5.90.61.00	20.000,00			
CONSTRUCAO DE PORTAL PUBLICO	04.451.0011.1099.0000						30.030,00
4	DESPEAS DE CAPIT.						
4	INVESTIMENTOS				30.030,00	30.030,00	
	OBRAS E INSTALAÇÕES		4.4.90.51.00	10,00			
	OBRAS E INSTALAÇÕES		4.4.90.51.00	30.000,00			
	OBRAS E INSTALAÇÕES		4.4.90.51.00	10,00			
	EQUIPAMENTOS E MATERIAL PERMANENTE		4.4.90.52.00	10,00			
IMPLANTACAO DE SEGURANCA E EDUCACAO DE TRANSITO	04.451.0011.1101.0000						30.020,00
4	DESPEAS DE CAPIT.						
4	INVESTIMENTOS				30.020,00	30.020,00	
	OBRAS E INSTALAÇÕES		4.4.90.51.00	30.000,00			
	OBRAS E INSTALAÇÕES		4.4.90.51.00	10,00			
	EQUIPAMENTOS E MATERIAL PERMANENTE		4.4.90.52.00	10,00			
IMPLANTACAO DO PLANO DIRETOR	15.121.0013.2052.0000						30,00
3	DESPEAS CORRENTI						
3	OUTRAS DESPEAS CORRENTES				30,00	30,00	
	MATERIAL DE CONSUMO		3.3.90.30.00	10,00			
	OUTROS SERVIÇOS DE TERCEIROS - PESSOA FÍSICA		3.3.90.36.00	10,00			
	OUTROS SERVIÇOS DE TERCEIROS - PESSOA JURÍDICA		3.3.90.39.00	10,00			
CONST.REFOR.RESTAURAR OBRAS PUBLICAS	15.122.0004.1111.0000						110.000,00
4	DESPEAS DE CAPIT.						
4	INVESTIMENTOS				110.000,00	110.000,00	
	OBRAS E INSTALAÇÕES		4.4.90.51.00	50.000,00			
	OBRAS E INSTALAÇÕES		4.4.90.51.00	60.000,00			
ADMINISTRAÇÃO E ENCARGOS DA SECRETARIA	15.122.0004.2053.0000						220.040,00
3	DESPEAS CORRENTI						
1	PESSOAL E ENCARGOS SOCIAIS				65.050,00	220.040,00	
	CONTRATAÇÃO POR TEMPO DETERMINADO		3.1.90.04.00	10,00			
	VENCIMENTOS E VANTAGENS FIXAS - PESSOAL CIVIL		3.1.90.11.00	65.000,00			
	OUTRAS DESPEAS VARIÁVEIS - PESSOAL CIVIL		3.1.90.16.00	10,00			
	SENTENÇAS JUDICIAIS		3.1.90.91.00	10,00			
	DESPEAS DE EXERCÍCIOS ANTERIORES		3.1.90.92.00	10,00			
	INDENIZAÇÕES E RESTITUIÇÕES TRABALHISTAS		3.1.90.94.00	10,00			
3	OUTRAS DESPEAS CORRENTES				154.990,00		
	DIÁRIAS - CIVIL		3.3.90.14.00	10,00			
	MATERIAL DE CONSUMO		3.3.90.30.00	25.000,00			
	PASSAGENS E DESPEAS COM LOCOMOÇÃO		3.3.90.33.00	10,00			
	SERVIÇOS DE CONSULTORIA		3.3.90.35.00	10,00			
	OUTROS SERVIÇOS DE TERCEIROS - PESSOA FÍSICA		3.3.90.36.00	75.000,00			
	OUTROS SERVIÇOS DE TERCEIROS - PESSOA JURÍDICA		3.3.90.39.00	50.000,00			
	DESPEAS DE EXERCÍCIOS ANTERIORES		3.3.90.92.00	4.950,00			
	INDENIZAÇÕES E RESTITUIÇÕES		3.3.90.93.00	10,00			
AQUIS. DE EQUIP. E MATERIAL PERMANENTE	15.122.0011.1023.0000						10,00

QUADRO AUXILIAR DE DETALHAMENTO DA DESPESA

ORGÃO	02	PREFEITURA MUNICIPAL						
UNIDADE	07	SECRETARIA MUNIC.DE OBRAS SERV.PÚBLICOS, HABITAÇÃO E URBANIS						
SUB UNIDADE	00	SECRETARIA MUNIC.DE OBRAS SERV.PÚBLICOS, HABITAÇÃO E URBANIS						
Aplicacao Programada	Proj/Ativ	Finalidade	Categoria	Detalhada	TotalGrupo	Total Categ.	Total Func.	
F.R. - C.A.								
AQUIS. DE EQUIP. E MATERIAL PERMANENTE		15.122.0011.1023.0000						10,00
4	DESPEAS DE CAPIT.					10,00		10,00
4	INVESTIMENTOS							
	EQUIPAMENTOS E MATERIAL PERMANENTE		4.4.90.52.00	10,00				
AQUISIÇÃO DE IMÓVEIS		15.451.0011.1007.0000						20,00
4	DESPEAS DE CAPIT.						20,00	
4	INVESTIMENTOS					10,00		
	AQUISIÇÃO DE IMÓVEIS		4.4.90.61.00	10,00				
5	INVERSÕES FINANCEIRAS					10,00		
	AQUISIÇÃO DE IMÓVEIS		4.5.90.61.00	10,00				
CONST. E RECUPERAÇÃO DE CALÇAMENTOS		15.451.0011.1020.0000						80.020,00
4	DESPEAS DE CAPIT.						80.020,00	
4	INVESTIMENTOS					80.020,00		
	OBRAS E INSTALAÇÕES		4.4.90.51.00	10,00				
	OBRAS E INSTALAÇÕES		4.4.90.51.00	80.000,00				
	OBRAS E INSTALAÇÕES		4.4.90.51.00	10,00				
CONSTRUÇÃO PAVIMENTAÇÃO ASFALTICA DE VIAS PÚBLICAS		15.451.0011.1021.0000						80.010,00
4	DESPEAS DE CAPIT.						80.010,00	
4	INVESTIMENTOS					80.010,00		
	OBRAS E INSTALAÇÕES		4.4.90.51.00	10,00				
	OBRAS E INSTALAÇÕES		4.4.90.51.00	80.000,00				
ABERTURA DE RUAS E AVENIDAS		15.451.0011.1024.0000						30,00
4	DESPEAS DE CAPIT.						30,00	
4	INVESTIMENTOS					30,00		
	OBRAS E INSTALAÇÕES		4.4.90.51.00	10,00				
	OBRAS E INSTALAÇÕES		4.4.90.51.00	10,00				
	OBRAS E INSTALAÇÕES		4.4.90.51.00	10,00				
URBANIZAÇÃO PÚBLICA DE RUAS E AVENIDAS		15.451.0011.1098.0000						30.070,00
4	DESPEAS DE CAPIT.						30.070,00	
4	INVESTIMENTOS					30.070,00		
	OBRAS E INSTALAÇÕES		4.4.90.51.00	10,00				
	OBRAS E INSTALAÇÕES		4.4.90.51.00	30.000,00				
	OBRAS E INSTALAÇÕES		4.4.90.51.00	20,00				
	EQUIPAMENTOS E MATERIAL PERMANENTE		4.4.90.52.00	10,00				
	EQUIPAMENTOS E MATERIAL PERMANENTE		4.4.90.52.00	10,00				
	EQUIPAMENTOS E MATERIAL PERMANENTE		4.4.90.52.00	20,00				
URBANIZAÇÃO DE VIAS E OUTROS LOGRAD. PÚBLICOS		15.451.0011.2054.0000						30,00
3	DESPEAS CORRENT						30,00	
3	OUTRAS DESPEAS CORRENTES					30,00		
	MATERIAL DE CONSUMO		3.3.90.30.00	10,00				
	OUTROS SERVIÇOS DE TERCEIROS - PESSOA FÍSICA		3.3.90.36.00	10,00				
	OUTROS SERVIÇOS DE TERCEIROS - PESSOA JURÍDICA		3.3.90.39.00	10,00				
AQUISIÇÃO DE EQUIPAMENTOS PARA LIMPEZA PÚBLICA		15.452.0006.1025.0000						5.020,00
4	DESPEAS DE CAPIT.						5.020,00	

**MUNICIPIO DE BREJO DO PIAUI**

AV. JOSE GOMES CHAVES, 81 - CNPJ: 01.612.567/0001-81

Orçamento Programa - Exercício de 2018

Página 38

QUADRO AUXILIAR DE DETALHAMENTO DA DESPESA

ORGÃO	02	PREFEITURA MUNICIPAL						
UNIDADE	07	SECRETARIA MUNIC. DE OBRAS SERV. PÚBLICOS, HABITAÇÃO E URBANIS						
SUB UNIDADE	00	SECRETARIA MUNIC. DE OBRAS SERV. PÚBLICOS, HABITAÇÃO E URBANIS						
Aplicação Programada		Proj/Ativ	Finalidade	Categoria	Detalhada	Total Grupo	Total Categ.	Total Func.
F.R. - C.A.								
MANUT. CONSERV. PRAÇAS, PARQUES, JARDINS E OUTROS LOG. PÚBLICOS		15.452.0011.2058.0000						20.030,00
3		DESPESAS CORRENT					20.030,00	
3		OUTRAS DESPESAS CORRENTES				20.030,00		
		MATERIAL DE CONSUMO		3.3.90.30.00	10,00			
		OUTROS SERVIÇOS DE TERCEIROS - PESSOA FÍSICA		3.3.90.36.00	20.000,00			
		OUTROS SERVIÇOS DE TERCEIROS - PESSOA JURÍDICA		3.3.90.39.00	10,00			
		DESPESAS DE EXERCÍCIOS ANTERIORES		3.3.90.92.00	10,00			
IUT. DE CASAS POPULARES E MELHORIA HABITACIONAL		16.122.0007.2069.0000						40,00
3		DESPESAS CORRENT					40,00	
3		OUTRAS DESPESAS CORRENTES				40,00		
		MATERIAL DE CONSUMO		3.3.90.30.00	10,00			
		OUTROS SERVIÇOS DE TERCEIROS - PESSOA FÍSICA		3.3.90.36.00	10,00			
		OUTROS SERVIÇOS DE TERCEIROS - PESSOA JURÍDICA		3.3.90.39.00	10,00			
		INDENIZAÇÕES E RESTITUIÇÕES		3.3.90.93.00	10,00			
CONST. REST. E EQ. CASAS POPULARES E MELHORIA HABITACIONAL RURAL		16.481.0007.1103.0000						70.030,00
4		DESPESAS DE CAPIT.					70.030,00	
4		INVESTIMENTOS				70.030,00		
		OBRAS E INSTALAÇÕES		4.4.90.51.00	10,00			
		OBRAS E INSTALAÇÕES		4.4.90.51.00	10,00			
		OBRAS E INSTALAÇÕES		4.4.90.51.00	70.000,00			
		EQUIPAMENTOS E MATERIAL PERMANENTE		4.4.90.52.00	10,00			
CONST. REST. EQUIP. CASAS POPULARES E MELHORIA HABITACIONAL		16.482.0007.1027.0000						70.030,00
4		DESPESAS DE CAPIT.					70.030,00	
4		INVESTIMENTOS				70.030,00		
		OBRAS E INSTALAÇÕES		4.4.90.51.00	10,00			
		OBRAS E INSTALAÇÕES		4.4.90.51.00	70.000,00			
		OBRAS E INSTALAÇÕES		4.4.90.51.00	10,00			
		EQUIPAMENTOS E MATERIAL PERMANENTE		4.4.90.52.00	10,00			
CONST., RECUP., EQUIP. CHAFARIZES E CAIXAS D AGUAS		17.511.0010.1009.0000						70.030,00
4		DESPESAS DE CAPIT.					70.030,00	
4		INVESTIMENTOS				70.030,00		
		OBRAS E INSTALAÇÕES		4.4.90.51.00	10,00			
		OBRAS E INSTALAÇÕES		4.4.90.51.00	10,00			
		OBRAS E INSTALAÇÕES		4.4.90.51.00	70.000,00			
		EQUIPAMENTOS E MATERIAL PERMANENTE		4.4.90.52.00	10,00			
PERFURAR, REST. E EQUIP. POÇOS CACIMBÕES / TUBULARES		17.511.0010.1010.0000						100.040,00
4		DESPESAS DE CAPIT.					100.040,00	
4		INVESTIMENTOS				100.040,00		
		OBRAS E INSTALAÇÕES		4.4.90.51.00	10,00			
		OBRAS E INSTALAÇÕES		4.4.90.51.00	70.000,00			
		OBRAS E INSTALAÇÕES		4.4.90.51.00	10,00			
		EQUIPAMENTOS E MATERIAL PERMANENTE		4.4.90.52.00	30.000,00			
		EQUIPAMENTOS E MATERIAL PERMANENTE		4.4.90.52.00	10,00			
		EQUIPAMENTOS E MATERIAL PERMANENTE		4.4.90.52.00	10,00			
CONST., RECUP. DE AÇUDES, BARRAGENS E		17.511.0010.1011.0000						70.020,00

**MUNICÍPIO DE BREJO DO PIAUÍ**

AV. JOSE GOMES CHAVES, 81 - CNPJ: 01.612.567/0001-81

Orçamento Programa - Exercício de 2018

Página 40

QUADRO AUXILIAR DE DETALHAMENTO DA DESPESA

ORGÃO	02	PREFEITURA MUNICIPAL
UNIDADE	07	SECRETARIA MUNIC. DE OBRAS SERV. PÚBLICOS, HABITAÇÃO E URBANIS
SUB UNIDADE	00	SECRETARIA MUNIC. DE OBRAS SERV. PÚBLICOS, HABITAÇÃO E URBANIS

Aplicação Programada	Proj/Ativ	Finalidade	Categoria	Detalhada	Total Grupo	Total Categ.	Total Func.
		F.R. - C.A.					
CONSTRUIR, RESTAURAR E EQUIP. UNIDADES SANITÁRIAS	17.512.0011.1036.0000						90.010,00
4	DESPESAS DE CAPIT.					90.010,00	
4	INVESTIMENTOS				90.010,00		
	OBRAS E INSTALAÇÕES		4.4.90.51.00	90.000,00			
	EQUIPAMENTOS E MATERIAL PERMANENTE		4.4.90.52.00	10,00			
CONSTRUIR, RESTAURAR E AMPLIAR ATERRO SANITÁRIO	17.512.0011.1037.0000						90.000,00
4	DESPESAS DE CAPIT.					90.000,00	
4	INVESTIMENTOS				90.000,00		
	OBRAS E INSTALAÇÕES		4.4.90.51.00	90.000,00			
IMPLANTAÇÃO DE SISTEMA DE ESGOTAMENTO SANITÁRIO	17.512.0011.1070.0000						70.010,00
4	DESPESAS DE CAPIT.					70.010,00	
4	INVESTIMENTOS				70.010,00		
	OBRAS E INSTALAÇÕES		4.4.90.51.00	10,00			
	OBRAS E INSTALAÇÕES		4.4.90.51.00	70.000,00			
CONSTRUÇÃO DE SISTEMA SIMPL. DE ABASTECIMENTO D'ÁGUA	17.512.0011.1071.0000						140.010,00
4	DESPESAS DE CAPIT.					140.010,00	
4	INVESTIMENTOS				140.010,00		
	OBRAS E INSTALAÇÕES		4.4.90.51.00	50.000,00			
	OBRAS E INSTALAÇÕES		4.4.90.51.00	10,00			
	OBRAS E INSTALAÇÕES		4.4.90.51.00	90.000,00			
PLANO DE SANEAMENTO BÁSICO E DO PLANO MUNICIPAL DE GESTÃO INTEGRADA DE RESÍDUOS SÓLIDOS	17.512.0011.2059.0000						25.030,00
3	DESPESAS CORRENTES					25.030,00	
3	OUTRAS DESPESAS CORRENTES				25.030,00		
	MATERIAL DE CONSUMO		3.3.90.30.00	10.000,00			
	MATERIAL, BEM OU SERVIÇO PARA DISTRIBUIÇÃO GRATUITA		3.3.90.32.00	15.000,00			
	OUTROS SERVIÇOS DE TERCEIROS - PESSOA FÍSICA		3.3.90.36.00	10,00			
	OUTROS SERVIÇOS DE TERCEIROS - PESSOA JURÍDICA		3.3.90.39.00	10,00			
	DESPESAS DE EXERCÍCIOS ANTERIORES		3.3.90.92.00	10,00			
CONST., INST., REST. E EQUIP. POSTOS TELEFÔNICOS	24.722.0011.1030.0000						20,00
4	DESPESAS DE CAPIT.					20,00	
4	INVESTIMENTOS				20,00		
	OBRAS E INSTALAÇÕES		4.4.90.51.00	10,00			
	EQUIPAMENTOS E MATERIAL PERMANENTE		4.4.90.52.00	10,00			
MANUTENÇÃO DOS SERVIÇOS DE ILUMINAÇÃO PÚBLICA	25.751.0011.2060.0000						40,00
3	DESPESAS CORRENTES					40,00	
3	OUTRAS DESPESAS CORRENTES				40,00		
	MATERIAL DE CONSUMO		3.3.90.30.00	10,00			
	OUTROS SERVIÇOS DE TERCEIROS - PESSOA FÍSICA		3.3.90.36.00	10,00			
	OUTROS SERVIÇOS DE TERCEIROS - PESSOA JURÍDICA		3.3.90.39.00	10,00			
	DESPESAS DE EXERCÍCIOS ANTERIORES		3.3.90.92.00	10,00			
IMPLANT., AMPL. E EQUIP. ELETRIFICAÇÃO URBANA/RURAL	25.752.0011.1031.0000						50.030,00

**MUNICÍPIO DE BREJO DO PIAUÍ**

AV. JOSE GOMES CHAVES, 81 - CNPJ: 01.612.567/0001-81

Orçamento Programa - Exercício de 2018

Página 41

QUADRO AUXILIAR DE DETALHAMENTO DA DESPESA

ORGÃO	02	PREFEITURA MUNICIPAL						
UNIDADE	07	SECRETARIA MUNIC.DE OBRAS SERV.PÚBLICOS, HABITAÇÃO E URBANIS						
SUB UNIDADE	00	SECRETARIA MUNIC.DE OBRAS SERV.PÚBLICOS, HABITAÇÃO E URBANIS						
Aplicação Programada			Proj/Ativ	Finalidade	Categoria	Detalhada	Total Grupo	Total Categ. Total Func.
				F.R. - C.A.				
IMPLANT., AMPL. E EQUIP. ELETRIFICAÇÃO URBANA/RURAL			25.752.0011.1031.0000					50.030,00
4		DESPESAS DE CAPIT.						
4		INVESTIMENTOS					50.030,00	50.030,00
		OBRAS E INSTALAÇÕES			4.4.90.51.00	10,00		
		OBRAS E INSTALAÇÕES			4.4.90.51.00	10,00		
		OBRAS E INSTALAÇÕES			4.4.90.51.00	50.000,00		
		EQUIPAMENTOS E MATERIAL PERMANENTE			4.4.90.52.00	10,00		
INSTRUÇÃO E RESTAURAÇÃO DE ESTRADAS VICINAIS			26.782.0011.1032.0000					53.740,00
4		DESPESAS DE CAPIT.						
4		INVESTIMENTOS					53.740,00	53.740,00
		OBRAS E INSTALAÇÕES			4.4.90.51.00	10,00		
		OBRAS E INSTALAÇÕES			4.4.90.51.00	10,00		
		OBRAS E INSTALAÇÕES			4.4.90.51.00	53.720,00		
CONST., REST., AMPLIAR E EQUIPAR TERMINAL RODOVIÁRIO			26.782.0011.1073.0000					50.020,00
4		DESPESAS DE CAPIT.						
4		INVESTIMENTOS					50.020,00	50.020,00
		OBRAS E INSTALAÇÕES			4.4.90.51.00	10,00		
		OBRAS E INSTALAÇÕES			4.4.90.51.00	50.000,00		
		EQUIPAMENTOS E MATERIAL PERMANENTE			4.4.90.52.00	10,00		
CONST.RECUP. E REST DE ESTRADAS, BUEIROS E PASSAGEM MOLHADA			26.782.0011.1077.0000					50.020,00
4		DESPESAS DE CAPIT.						
4		INVESTIMENTOS					50.020,00	50.020,00
		OBRAS E INSTALAÇÕES			4.4.90.51.00	10,00		
		OBRAS E INSTALAÇÕES			4.4.90.51.00	10,00		
		OBRAS E INSTALAÇÕES			4.4.90.51.00	50.000,00		
AQUISICAO DE PATROL			26.782.0011.1094.0000					70.000,00
4		DESPESAS DE CAPIT.						
4		INVESTIMENTOS					70.000,00	70.000,00
		EQUIPAMENTOS E MATERIAL PERMANENTE			4.4.90.52.00	70.000,00		
AQUISICAO DE TRATORES E/OU IMPLEMENTOS AGRICOLAS			26.782.0011.1095.0000					70.030,00
4		DESPESAS DE CAPIT.						
4		INVESTIMENTOS					70.030,00	70.030,00
		EQUIPAMENTOS E MATERIAL PERMANENTE			4.4.90.52.00	10,00		
		EQUIPAMENTOS E MATERIAL PERMANENTE			4.4.90.52.00	20,00		
		EQUIPAMENTOS E MATERIAL PERMANENTE			4.4.90.52.00	70.000,00		
CONTRUCAO E RECUPERACAO DE PONTE			26.782.0011.1100.0000					70.020,00
4		DESPESAS DE CAPIT.						
4		INVESTIMENTOS					70.020,00	70.020,00
		OBRAS E INSTALAÇÕES			4.4.90.51.00	10,00		
		OBRAS E INSTALAÇÕES			4.4.90.51.00	70.000,00		
		OBRAS E INSTALAÇÕES			4.4.90.51.00	10,00		
MANUTENÇÃO E CONSERV. DE ESTRADAS VICINAIS E RODOVIAS			26.782.0011.2061.0000					61.260,00
3		DESPESAS CORRENT					61.260,00	61.260,00

**MUNICIPIO DE BREJO DO PIAUI**

AV. JOSE GOMES CHAVES, 81 - CNPJ: 01.612.567/0001-81

Orçamento Programa - Exercício de 2018

Página 43

QUADRO AUXILIAR DE DETALHAMENTO DA DESPESA

ORGÃO	02	PREFEITURA MUNICIPAL						
UNIDADE	08	SECRETARIA MUNICIPAL DE CULTURA E COMUNICAÇÃO						
SUB UNIDADE	00	SECRETARIA MUNICIPAL DE CULTURA E COMUNICAÇÃO						
Aplicacao Programada		Proj/Ativ	Finalidade	Categoria	Detalhada	TotalGrupo	Total Categ.	Total Func.
			F.R. - C.A.					
MANUTENÇÃO DO PROGRAMA PROINFRO/TELECENTRO		12.361.0001.2131.0000						30,00
3		DESPESAS CORRENT					30,00	
3		OUTRAS DESPESAS CORRENTES				30,00		
		MATERIAL DE CONSUMO		3.3.90.30.00	10,00			
		OUTROS SERVIÇOS DE TERCEIROS - PESSOA FÍSICA		3.3.90.36.00	10,00			
		OUTROS SERVIÇOS DE TERCEIROS - PESSOA JURÍDICA		3.3.90.39.00	10,00			
ENCARGOS C/DEPART. DE COMUNIC. E RELAÇÕES PÚBLICAS		13.122.0004.2142.0000						10,00
3		DESPESAS CORRENT					10,00	
1		PESSOAL E ENCARGOS SOCIAIS				10,00		
		CONTRATAÇÃO POR TEMPO DETERMINADO		3.1.90.04.00	10,00			
AQUISIÇÃO DE VEÍCULOS		13.122.0012.1110.0000						10,00
4		DESPESAS DE CAPIT.					10,00	
4		INVESTIMENTOS				10,00		
		EQUIPAMENTOS E MATERIAL PERMANENTE		4.4.90.52.00	10,00			
CONSTRUÇÃO E RESTAURAÇÃO DA BIBLIOTECA PÚBLICA		13.392.0012.1043.0000						30.020,00
4		DESPESAS DE CAPIT.					30.020,00	
4		INVESTIMENTOS				30.020,00		
		OBRAS E INSTALAÇÕES		4.4.90.51.00	10,00			
		OBRAS E INSTALAÇÕES		4.4.90.51.00	10,00			
		OBRAS E INSTALAÇÕES		4.4.90.51.00	30.000,00			
AQUISIÇÃO DE ACERVO PARA BIBLIOTECA PÚBLICA		13.392.0012.1044.0000						30,00
4		DESPESAS DE CAPIT.					30,00	
4		INVESTIMENTOS				30,00		
		EQUIPAMENTOS E MATERIAL PERMANENTE		4.4.90.52.00	10,00			
		EQUIPAMENTOS E MATERIAL PERMANENTE		4.4.90.52.00	10,00			
		EQUIPAMENTOS E MATERIAL PERMANENTE		4.4.90.52.00	10,00			
MANUTENÇÃO DO DEPARTAMENTO DE CULTURA		13.392.0012.2084.0000						80.121,00
3		DESPESAS CORRENT					80.121,00	
1		PESSOAL E ENCARGOS SOCIAIS				60,00		
		CONTRATAÇÃO POR TEMPO DETERMINADO		3.1.90.04.00	10,00			
		VENCIMENTOS E VANTAGENS FIXAS - PESSOAL CIVIL		3.1.90.11.00	10,00			
		OBRIGAÇÕES PATRONAIS		3.1.90.13.00	10,00			
		SENTENÇAS JUDICIAIS		3.1.90.91.00	10,00			
		DESPESAS DE EXERCÍCIOS ANTERIORES		3.1.90.92.00	10,00			
		INDENIZAÇÕES E RESTITUIÇÕES TRABALHISTAS		3.1.90.94.00	10,00			
3		OUTRAS DESPESAS CORRENTES				80.061,00		
		DIÁRIAS - CIVIL		3.3.90.14.00	15.000,00			
		MATERIAL DE CONSUMO		3.3.90.30.00	10,00			
		PREMIAÇÕES CULTURAIS, ARTÍSTICAS, CIENTÍFICAS, DESPORTIV		3.3.90.31.00	10,00			
		PASSAGENS E DESPESAS COM LOCOMOÇÃO		3.3.90.33.00	10,00			
		OUTROS SERVIÇOS DE TERCEIROS - PESSOA FÍSICA		3.3.90.36.00	60.000,00			
		OUTROS SERVIÇOS DE TERCEIROS - PESSOA JURÍDICA		3.3.90.39.00	10,00			
		CONTRIBUIÇÕES		3.3.90.41.00	10,00			
		OBRIGAÇÕES TRIBUTÁRIAS E CONTRIBUTIVAS		3.3.90.47.00	10,00			
		DESPESAS DE EXERCÍCIOS ANTERIORES		3.3.90.92.00	5.000,00			
		INDENIZAÇÕES E RESTITUIÇÕES		3.3.90.93.00	1,00			
APOIO AS ATIVIDADES CULTURAIS DO MUNICÍPIO		13.392.0012.2085.0000						110.030,00

**MUNICÍPIO DE BREJO DO PIAUÍ**

AV. JOSE GOMES CHAVES, 81 - CNPJ: 01.612.567/0001-81

Orçamento Programa - Exercício de 2018

Página 44

QUADRO AUXILIAR DE DETALHAMENTO DA DESPESA

ORGÃO	02	PREFEITURA MUNICIPAL
UNIDADE	08	SECRETARIA MUNICIPAL DE CULTURA E COMUNICAÇÃO
SUB UNIDADE	00	SECRETARIA MUNICIPAL DE CULTURA E COMUNICAÇÃO

Aplicação Programada	Proj/Ativ	Finalidade	Categoria	Detalhada	Total Grupo	Total Categ.	Total Func.
		F.R. - C.A.					
APOIO AS ATIVIDADES CULTURAIS DO MUNICÍPIO	13.392.0012.2085.0000						110.030,00
3 DESPESAS CORRENTES						110.030,00	
3 OUTRAS DESPESAS CORRENTES					110.030,00		
MATERIAL DE CONSUMO			3.3.90.30.00	10,00			
PREMIAÇÕES CULTURAIS, ARTÍSTICAS, CIENTÍFICAS, DESPORTIV			3.3.90.31.00	10,00			
MATERIAL, BEM OU SERVIÇO PARA DISTRIBUIÇÃO GRATUITA			3.3.90.32.00	10,00			
OUTROS SERVIÇOS DE TERCEIROS - PESSOA FÍSICA			3.3.90.36.00	50.000,00			
OUTROS SERVIÇOS DE TERCEIROS - PESSOA JURÍDICA			3.3.90.39.00	60.000,00			
TOTAL							220.251,00

QUADRO AUXILIAR DE DETALHAMENTO DA DESPESA

ORGÃO	02	PREFEITURA MUNICIPAL						
UNIDADE	09	SECRETARIA MUNICIPAL DE ASSISTÊNCIA SOCIAL E CIDADANIA						
SUB UNIDADE	00	SECRETARIA MUNICIPAL DE ASSISTÊNCIA SOCIAL E CIDADANIA						
Aplicação Programada	Proj/Ativ	Finalidade	Categoria	Detalhada	Total Grupo	Total Categ.	Total Func.	
F.R. - C.A.								
AQUISIÇÃO DE VEÍCULO		08.244.0004.1082.0000					70.000,00	
4	DESPEAS DE CAPIT.							70.000,00
4	INVESTIMENTOS					70.000,00		
	EQUIPAMENTOS E MATERIAL PERMANENTE		4.4.90.52.00	70.000,00				
ADMINISTRAÇÃO GERAL		08.244.0004.2071.0000						302.080,00
3	DESPEAS CORRENT							302.080,00
1	PESSOAL E ENCARGOS SOCIAIS				150.050,00			
	CONTRATAÇÃO POR TEMPO DETERMINADO		3.1.90.04.00	10,00				
	VENCIMENTOS E VANTAGENS FIXAS - PESSOAL CIVIL		3.1.90.11.00	150.000,00				
	OUTRAS DESPEAS VARIÁVEIS - PESSOAL CIVIL		3.1.90.16.00	10,00				
	SENTENÇAS JUDICIAIS		3.1.90.91.00	10,00				
	DESPEAS DE EXERCÍCIOS ANTERIORES		3.1.90.92.00	10,00				
	INDENIZAÇÕES E RESTITUIÇÕES TRABALHISTAS		3.1.90.94.00	10,00				
3	OUTRAS DESPEAS CORRENTES				152.030,00			
	DIÁRIAS - CIVIL		3.3.90.14.00	15.000,00				
	MATERIAL DE CONSUMO		3.3.90.30.00	10.000,00				
	MATERIAL, BEM OU SERVIÇO PARA DISTRIBUIÇÃO GRATUITA		3.3.90.32.00	2.000,00				
	OUTROS SERVIÇOS DE TERCEIROS - PESSOA FÍSICA		3.3.90.36.00	35.000,00				
	OUTROS SERVIÇOS DE TERCEIROS - PESSOA JURÍDICA		3.3.90.39.00	90.000,00				
	OUTROS AUXÍLIOS FINANCEIROS A PESSOAS FÍSICAS		3.3.90.48.00	10,00				
	DESPEAS DE EXERCÍCIOS ANTERIORES		3.3.90.92.00	10,00				
	INDENIZAÇÕES E RESTITUIÇÕES		3.3.90.93.00	10,00				
CONST. REST. E EQUIPAR PRDIO SEC. BEM ESTAR SOCIAL		08.244.0005.1002.0000						20,00
4	DESPEAS DE CAPIT.							20,00
4	INVESTIMENTOS				20,00			
	OBRAS E INSTALAÇÕES		4.4.90.51.00	10,00				
	EQUIPAMENTOS E MATERIAL PERMANENTE		4.4.90.52.00	10,00				
MANUTENÇÃO E APOIO AO CONSELHO TUTELAR		08.244.0005.2097.0000						112.070,00
3	DESPEAS CORRENT							112.070,00
1	PESSOAL E ENCARGOS SOCIAIS				50.040,00			
	CONTRATAÇÃO POR TEMPO DETERMINADO		3.1.90.04.00	10,00				
	VENCIMENTOS E VANTAGENS FIXAS - PESSOAL CIVIL		3.1.90.11.00	50.000,00				
	OUTRAS DESPEAS VARIÁVEIS - PESSOAL CIVIL		3.1.90.16.00	10,00				
	DESPEAS DE EXERCÍCIOS ANTERIORES		3.1.90.92.00	10,00				
	INDENIZAÇÕES E RESTITUIÇÕES TRABALHISTAS		3.1.90.94.00	10,00				
3	OUTRAS DESPEAS CORRENTES				62.030,00			
	DIÁRIAS - CIVIL		3.3.90.14.00	10,00				
	MATERIAL DE CONSUMO		3.3.90.30.00	10,00				
	OUTROS SERVIÇOS DE TERCEIROS - PESSOA FÍSICA		3.3.90.36.00	60.000,00				
	OUTROS SERVIÇOS DE TERCEIROS - PESSOA JURÍDICA		3.3.90.39.00	10,00				
	DESPEAS DE EXERCÍCIOS ANTERIORES		3.3.90.92.00	2.000,00				
TOTAL								484.170,00

**MUNICÍPIO DE BREJO DO PIAUÍ**

AV. JOSE GOMES CHAVES, 81 - CNPJ: 01.612.567/0001-81

Orçamento Programa - Exercício de 2018

Página 46

QUADRO AUXILIAR DE DETALHAMENTO DA DESPESA

ORGÃO	02	PREFEITURA MUNICIPAL						
UNIDADE	09	SECRETARIA MUNICIPAL DE ASSISTÊNCIA SOCIAL E CIDADANIA						
SUB UNIDADE	01	FUNDO MUNICIPAL DE ASSISTÊNCIA SOCIAL - FMAS						
Aplicacao Programada			Proj/Ativ	Finalidade	Categoria	Detalhada	TotalGrupo	Total Categ. Total Func.
				F.R. - C.A.				
PROGRAMA DE ATENÇÃO AO IDOSO-SCFV			08.241.0005.2074.0000					19.799,00
3	3	DESPESAS CORRENT						
	3	OUTRAS DESPESAS CORRENTES					19.799,00	19.799,00
		MATERIAL DE CONSUMO			3.3.90.30.00	11.789,00		
		OUTROS SERVIÇOS DE TERCEIROS - PESSOA FÍSICA			3.3.90.36.00	3.000,00		
		OUTROS SERVIÇOS DE TERCEIROS - PESSOA JURÍDICA			3.3.90.39.00	5.000,00		
		OUTROS AUXÍLIOS FINANCEIROS A PESSOAS FÍSICAS			3.3.90.48.00	10,00		
MANUTENÇÃO E CONSERVAÇÃO DO C.C.I-SCFV			08.241.0005.2075.0000					30,00
3	3	DESPESAS CORRENT						30,00
	3	OUTRAS DESPESAS CORRENTES					30,00	
		MATERIAL DE CONSUMO			3.3.90.30.00	10,00		
		OUTROS SERVIÇOS DE TERCEIROS - PESSOA FÍSICA			3.3.90.36.00	10,00		
		OUTROS SERVIÇOS DE TERCEIROS - PESSOA JURÍDICA			3.3.90.39.00	10,00		
PROT.SOCIAL ESPECIAL A PESSOA DEFICIENTE-PSE A P DEFICIENTE			08.242.0005.2078.0000					40,00
3	3	DESPESAS CORRENT						40,00
	3	OUTRAS DESPESAS CORRENTES					40,00	
		MATERIAL DE CONSUMO			3.3.90.30.00	10,00		
		MATERIAL, BEM OU SERVIÇO PARA DISTRIBUIÇÃO GRATUITA			3.3.90.32.00	10,00		
		OUTROS SERVIÇOS DE TERCEIROS - PESSOA FÍSICA			3.3.90.36.00	10,00		
		OUTROS SERVIÇOS DE TERCEIROS - PESSOA JURÍDICA			3.3.90.39.00	10,00		
ASSISTÊNCIA INTEGRAL A INFÂNCIA E AO ADOLESCENTE-SCFV			08.243.0005.2072.0000					40,00
3	3	DESPESAS CORRENT						40,00
	3	OUTRAS DESPESAS CORRENTES					40,00	
		MATERIAL DE CONSUMO			3.3.90.30.00	10,00		
		OUTROS SERVIÇOS DE TERCEIROS - PESSOA FÍSICA			3.3.90.36.00	10,00		
		OUTROS SERVIÇOS DE TERCEIROS - PESSOA JURÍDICA			3.3.90.39.00	10,00		
		OUTROS AUXÍLIOS FINANCEIROS A PESSOAS FÍSICAS			3.3.90.48.00	10,00		
MUT.DO PROG.DE ERRADICAÇÃO DO TRAB.INFANTIL/PVMC-SCFV			08.243.0005.2073.0000					80,00
3	3	DESPESAS CORRENT						80,00
	1	PESSOAL E ENCARGOS SOCIAIS					20,00	
		CONTRATAÇÃO POR TEMPO DETERMINADO			3.1.90.04.00	10,00		
		DESPESAS DE EXERCÍCIOS ANTERIORES			3.1.90.92.00	10,00		
	3	OUTRAS DESPESAS CORRENTES					60,00	
		MATERIAL DE CONSUMO			3.3.90.30.00	10,00		
		MATERIAL, BEM OU SERVIÇO PARA DISTRIBUIÇÃO GRATUITA			3.3.90.32.00	10,00		
		OUTROS SERVIÇOS DE TERCEIROS - PESSOA FÍSICA			3.3.90.36.00	10,00		
		OUTROS SERVIÇOS DE TERCEIROS - PESSOA JURÍDICA			3.3.90.39.00	10,00		
		OUTROS AUXÍLIOS FINANCEIROS A PESSOAS FÍSICAS			3.3.90.48.00	10,00		
		DESPESAS DE EXERCÍCIOS ANTERIORES			3.3.90.92.00	10,00		
PROGRAMA CRIANÇA FELIZ			08.243.0005.2144.0000					49.441,00
3	3	DESPESAS CORRENT						49.441,00
	1	PESSOAL E ENCARGOS SOCIAIS					26.000,00	
		CONTRATAÇÃO POR TEMPO DETERMINADO			3.1.90.04.00	13.000,00		
		VENCIMENTOS E VANTAGENS FIXAS - PESSOAL CIVIL			3.1.90.11.00	13.000,00		

**MUNICÍPIO DE BREJO DO PIAUÍ**

AV. JOSE GOMES CHAVES, 81 - CNPJ:01.612.567/0001-81

Orçamento Programa - Exercício de 2018

Página 47

QUADRO AUXILIAR DE DETALHAMENTO DA DESPESA

ORGÃO	02	PREFEITURA MUNICIPAL						
UNIDADE	09	SECRETARIA MUNICIPAL DE ASSISTÊNCIA SOCIAL E CIDADANIA						
SUB UNIDADE	01	FUNDO MUNICIPAL DE ASSISTÊNCIA SOCIAL - FMAS						
Aplicação Programada			Proj/Ativ	Finalidade	Categoria	Detalhada	Total Grupo	Total Categ. Total Func.
				F.R. - C.A.				
PROGRAMA CRIANÇA FELIZ			08.243.0005.2144.0000					49.441,00
3	DESPESAS CORRENT							49.441,00
3	OUTRAS DESPESAS CORRENTES					23.441,00		
	MATERIAL DE CONSUMO				3.3.90.30.00	200,00		
	MATERIAL DE CONSUMO				3.3.90.30.00	8.000,00		
	OUTROS SERVIÇOS DE TERCEIROS - PESSOA FÍSICA				3.3.90.36.00	5.200,00		
	OUTROS SERVIÇOS DE TERCEIROS - PESSOA FÍSICA				3.3.90.36.00	5.841,00		
	OUTROS SERVIÇOS DE TERCEIROS - PESSOA JURÍDICA				3.3.90.39.00	200,00		
	OUTROS SERVIÇOS DE TERCEIROS - PESSOA JURÍDICA				3.3.90.39.00	4.000,00		
CONSTRUIR, RESTAURAR E EQUIPAR COZINHA COMUNITÁRIA			08.244.0004.1102.0000					30.030,00
4	DESPESAS DE CAPIT.							30.030,00
4	INVESTIMENTOS					30.030,00		
	OBRAS E INSTALAÇÕES				4.4.90.51.00	30.000,00		
	OBRAS E INSTALAÇÕES				4.4.90.51.00	10,00		
	EQUIPAMENTOS E MATERIAL PERMANENTE				4.4.90.52.00	10,00		
	EQUIPAMENTOS E MATERIAL PERMANENTE				4.4.90.52.00	10,00		
MANTER COZINHA COMUNITARIA			08.244.0004.2111.0000					30,00
3	DESPESAS CORRENT							30,00
3	OUTRAS DESPESAS CORRENTES					30,00		
	MATERIAL DE CONSUMO				3.3.90.30.00	10,00		
	OUTROS SERVIÇOS DE TERCEIROS - PESSOA FÍSICA				3.3.90.36.00	10,00		
	OUTROS SERVIÇOS DE TERCEIROS - PESSOA JURÍDICA				3.3.90.39.00	10,00		
CONST.REST.E EQUIP.CENTRO DE CONVIVÊNCIA DE IDOSOS			08.244.0005.1041.0000					20,00
4	DESPESAS DE CAPIT.							20,00
4	INVESTIMENTOS					20,00		
	OBRAS E INSTALAÇÕES				4.4.90.51.00	10,00		
	EQUIPAMENTOS E MATERIAL PERMANENTE				4.4.90.52.00	10,00		
ADQUISIÇÃO DE MATERIAIS E EQUIPAMENTOS PERMANENTES			08.244.0005.1067.0000					35.010,00
4	DESPESAS DE CAPIT.							35.010,00
4	INVESTIMENTOS					35.010,00		
	EQUIPAMENTOS E MATERIAL PERMANENTE				4.4.90.52.00	5.010,00		
	EQUIPAMENTOS E MATERIAL PERMANENTE				4.4.90.52.00	30.000,00		
AQUISIÇÃO DE VEÍCULOS			08.244.0005.1068.0000					30,00
4	DESPESAS DE CAPIT.							30,00
4	INVESTIMENTOS					30,00		
	EQUIPAMENTOS E MATERIAL PERMANENTE				4.4.90.52.00	10,00		
	EQUIPAMENTOS E MATERIAL PERMANENTE				4.4.90.52.00	20,00		
CONST.REST.AMPLIAÇÃO E EQUIPAR PRDIO DO CRAS/CREAS			08.244.0005.1069.0000					5.030,00
4	DESPESAS DE CAPIT.							5.030,00
4	INVESTIMENTOS					5.030,00		
	OBRAS E INSTALAÇÕES				4.4.90.51.00	10,00		
	OBRAS E INSTALAÇÕES				4.4.90.51.00	5.000,00		
	EQUIPAMENTOS E MATERIAL PERMANENTE				4.4.90.52.00	10,00		
	EQUIPAMENTOS E MATERIAL PERMANENTE				4.4.90.52.00	10,00		
MANUT.DO CRAS(PBVIII-EQUIPE VOLANTE)			08.244.0005.2019.0000					17.040,00

**MUNICÍPIO DE BREJO DO PIAUÍ**

AV. JOSE GOMES CHAVES, 81 - CNPJ: 01.612.567/0001-81

Orçamento Programa - Exercício de 2018

Página 48

QUADRO AUXILIAR DE DETALHAMENTO DA DESPESA

ORGÃO	02	PREFEITURA MUNICIPAL						
UNIDADE	09	SECRETARIA MUNICIPAL DE ASSISTÊNCIA SOCIAL E CIDADANIA						
SUB UNIDADE	01	FUNDO MUNICIPAL DE ASSISTÊNCIA SOCIAL - FMAS						
Aplicacao Programada	Proj/Ativ	Finalidade	Categoria	Detalhada	Total Grupo	Total Categ.	Total Func.	
F.R. - C.A.								
MANUT.DO CRAS(PBVIII-EQUIPE VOLANTE)	08.244.0005.2019.0000						17.040,00	17.040,00
3	DESPESAS CORRENT							
1	PESSOAL E ENCARGOS SOCIAIS				10.020,00			
	CONTRATAÇÃO POR TEMPO DETERMINADO		3.1.90.04.00	10,00				
	VENCIMENTOS E VANTAGENS FIXAS - PESSOAL CIVIL		3.1.90.11.00	10.000,00				
	DESPESAS DE EXERCÍCIOS ANTERIORES		3.1.90.92.00	10,00				
3	OUTRAS DESPESAS CORRENTES				7.020,00			
	MATERIAL DE CONSUMO		3.3.90.30.00	1.000,00				
	OUTROS SERVIÇOS DE TERCEIROS - PESSOA FÍSICA		3.3.90.36.00	3.000,00				
	OUTROS SERVIÇOS DE TERCEIROS - PESSOA JURÍDICA		3.3.90.39.00	3.000,00				
	OUTROS AUXÍLIOS FINANCEIROS A PESSOAS FÍSICAS		3.3.90.48.00	10,00				
	DESPESAS DE EXERCÍCIOS ANTERIORES		3.3.90.92.00	10,00				
ATENDIMENTO DE EMERGÊNCIA A CALAMIDADE	08.244.0005.2076.0000						40,00	40,00
3	DESPESAS CORRENT							
3	OUTRAS DESPESAS CORRENTES				40,00			
	MATERIAL DE CONSUMO		3.3.90.30.00	10,00				
	MATERIAL, BEM OU SERVIÇO PARA DISTRIBUIÇÃO GRATUITA		3.3.90.32.00	10,00				
	OUTROS SERVIÇOS DE TERCEIROS - PESSOA FÍSICA		3.3.90.36.00	10,00				
	OUTROS SERVIÇOS DE TERCEIROS - PESSOA JURÍDICA		3.3.90.39.00	10,00				
PROGRAMA IGD-BF-ÍNDICE DE GESTÃO DESCENT.B.FAMILIA	08.244.0005.2077.0000						30.030,00	30.030,00
3	DESPESAS CORRENT							
3	OUTRAS DESPESAS CORRENTES				30.030,00			
	DIÁRIAS - CIVIL		3.3.90.14.00	3.000,00				
	MATERIAL DE CONSUMO		3.3.90.30.00	2.000,00				
	MATERIAL, BEM OU SERVIÇO PARA DISTRIBUIÇÃO GRATUITA		3.3.90.32.00	10,00				
	OUTROS SERVIÇOS DE TERCEIROS - PESSOA FÍSICA		3.3.90.36.00	22.000,00				
	OUTROS SERVIÇOS DE TERCEIROS - PESSOA JURÍDICA		3.3.90.39.00	3.000,00				
	OUTROS AUXÍLIOS FINANCEIROS A PESSOAS FÍSICAS		3.3.90.48.00	10,00				
	DESPESAS DE EXERCÍCIOS ANTERIORES		3.3.90.92.00	10,00				
ADMINISTRAÇÃO DO FMAS	08.244.0005.2079.0000						24.889,00	24.889,00
3	DESPESAS CORRENT							
1	PESSOAL E ENCARGOS SOCIAIS				50,00			
	CONTRATAÇÃO POR TEMPO DETERMINADO		3.1.90.04.00	10,00				
	VENCIMENTOS E VANTAGENS FIXAS - PESSOAL CIVIL		3.1.90.11.00	10,00				
	SENTENÇAS JUDICIAIS		3.1.90.91.00	10,00				
	DESPESAS DE EXERCÍCIOS ANTERIORES		3.1.90.92.00	10,00				
	INDENIZAÇÕES E RESTITUIÇÕES TRABALHISTAS		3.1.90.94.00	10,00				
3	OUTRAS DESPESAS CORRENTES				24.839,00			
	DIÁRIAS - CIVIL		3.3.90.14.00	10,00				
	MATERIAL DE CONSUMO		3.3.90.30.00	16.789,00				
	MATERIAL, BEM OU SERVIÇO PARA DISTRIBUIÇÃO GRATUITA		3.3.90.32.00	10,00				
	OUTROS SERVIÇOS DE TERCEIROS - PESSOA FÍSICA		3.3.90.36.00	5.000,00				
	OUTROS SERVIÇOS DE TERCEIROS - PESSOA JURÍDICA		3.3.90.39.00	3.000,00				
	OUTROS AUXÍLIOS FINANCEIROS A PESSOAS FÍSICAS		3.3.90.48.00	10,00				
	DESPESAS DE EXERCÍCIOS ANTERIORES		3.3.90.92.00	10,00				
	INDENIZAÇÕES E RESTITUIÇÕES		3.3.90.93.00	10,00				
APOIO A PESSOAS CARENTES	08.244.0005.2081.0000						4.059,00	4.059,00
3	DESPESAS CORRENT							
1	PESSOAL E ENCARGOS SOCIAIS				20,00			
	CONTRATAÇÃO POR TEMPO DETERMINADO		3.1.90.04.00	10,00				
	VENCIMENTOS E VANTAGENS FIXAS - PESSOAL CIVIL		3.1.90.11.00	10,00				

**MUNICÍPIO DE BREJO DO PIAUÍ**

AV. JOSE GOMES CHAVES, 81 - CNPJ: 01.612.567/0001-81

Orçamento Programa - Exercício de 2018

Página 49

QUADRO AUXILIAR DE DETALHAMENTO DA DESPESA

ORGÃO	02	PREFEITURA MUNICIPAL						
UNIDADE	09	SECRETARIA MUNICIPAL DE ASSISTÊNCIA SOCIAL E CIDADANIA						
SUB UNIDADE	01	FUNDO MUNICIPAL DE ASSISTÊNCIA SOCIAL - FMAS						
Aplicacao Programada	Proj/Ativ	Finalidade	Categoria	Detalhada	TotalGrupo	Total Categ.	Total Func.	
F.R. - C.A.								
APOIO A PESSOAS CARENTES	08.244.0005.2081.0000						4.059,00	
3 DESPESAS CORRENT						4.059,00		
3 OUTRAS DESPESAS CORRENTES					4.039,00			
MATERIAL DE CONSUMO			3.3.90.30.00	10,00				
MATERIAL, BEM OU SERVIÇO PARA DISTRIBUIÇÃO GRATUITA			3.3.90.32.00	10,00				
OUTROS SERVIÇOS DE TERCEIROS - PESSOA FÍSICA			3.3.90.36.00	2.000,00				
OUTROS SERVIÇOS DE TERCEIROS - PESSOA JURÍDICA			3.3.90.39.00	2.000,00				
OUTROS AUXÍLIOS FINANCEIROS A PESSOAS FÍSICAS			3.3.90.48.00	9,00				
DESPESAS DE EXERCÍCIOS ANTERIORES			3.3.90.92.00	10,00				
ACOMPANHAMENTO E REVISÃO DO BPC	08.244.0005.2082.0000						30,00	
3 DESPESAS CORRENT						30,00		
3 OUTRAS DESPESAS CORRENTES					30,00			
MATERIAL DE CONSUMO			3.3.90.30.00	10,00				
OUTROS SERVIÇOS DE TERCEIROS - PESSOA FÍSICA			3.3.90.36.00	10,00				
OUTROS SERVIÇOS DE TERCEIROS - PESSOA JURÍDICA			3.3.90.39.00	10,00				
PROGRAMA DE ATENÇÃO A CRIANÇA E A FAMÍLIA/PBT-SCFV	08.244.0005.2098.0000						50,00	
3 DESPESAS CORRENT						50,00		
3 OUTRAS DESPESAS CORRENTES					50,00			
MATERIAL DE CONSUMO			3.3.90.30.00	10,00				
MATERIAL, BEM OU SERVIÇO PARA DISTRIBUIÇÃO GRATUITA			3.3.90.32.00	10,00				
OUTROS SERVIÇOS DE TERCEIROS - PESSOA FÍSICA			3.3.90.36.00	10,00				
OUTROS SERVIÇOS DE TERCEIROS - PESSOA JURÍDICA			3.3.90.39.00	10,00				
OUTROS AUXÍLIOS FINANCEIROS A PESSOAS FÍSICAS			3.3.90.48.00	10,00				
PROJETO AGENTE JOVEM-SCFV-SCFV	08.244.0005.2099.0000						70,00	
3 DESPESAS CORRENT						70,00		
1 PESSOAL E ENCARGOS SOCIAIS					20,00			
CONTRATAÇÃO POR TEMPO DETERMINADO			3.1.90.04.00	10,00				
DESPESAS DE EXERCÍCIOS ANTERIORES			3.1.90.92.00	10,00				
3 OUTRAS DESPESAS CORRENTES					50,00			
MATERIAL DE CONSUMO			3.3.90.30.00	10,00				
OUTROS SERVIÇOS DE TERCEIROS - PESSOA FÍSICA			3.3.90.36.00	10,00				
OUTROS SERVIÇOS DE TERCEIROS - PESSOA JURÍDICA			3.3.90.39.00	10,00				
OUTROS AUXÍLIOS FINANCEIROS A PESSOAS FÍSICAS			3.3.90.48.00	10,00				
DESPESAS DE EXERCÍCIOS ANTERIORES			3.3.90.92.00	10,00				
MANUT.CENTRO DE REF ESP.DA ASSIST SOCIAL-CREAS	08.244.0005.2122.0000						120,00	
3 DESPESAS CORRENT						120,00		
1 PESSOAL E ENCARGOS SOCIAIS					50,00			
CONTRATAÇÃO POR TEMPO DETERMINADO			3.1.90.04.00	10,00				
VENCIMENTOS E VANTAGENS FIXAS - PESSOAL CIVIL			3.1.90.11.00	10,00				
OBRIGAÇÕES PATRONAIS			3.1.90.13.00	10,00				
DESPESAS DE EXERCÍCIOS ANTERIORES			3.1.90.92.00	10,00				
INDENIZAÇÕES E RESTITUIÇÕES TRABALHISTAS			3.1.90.94.00	10,00				
3 OUTRAS DESPESAS CORRENTES					70,00			
MATERIAL DE CONSUMO			3.3.90.30.00	10,00				
MATERIAL, BEM OU SERVIÇO PARA DISTRIBUIÇÃO GRATUITA			3.3.90.32.00	10,00				
OUTROS SERVIÇOS DE TERCEIROS - PESSOA FÍSICA			3.3.90.36.00	10,00				
OUTROS SERVIÇOS DE TERCEIROS - PESSOA JURÍDICA			3.3.90.39.00	10,00				
OUTROS AUXÍLIOS FINANCEIROS A PESSOAS FÍSICAS			3.3.90.48.00	10,00				
DESPESAS DE EXERCÍCIOS ANTERIORES			3.3.90.92.00	10,00				
INDENIZAÇÕES E RESTITUIÇÕES			3.3.90.93.00	10,00				

**MUNICÍPIO DE BREJO DO PIAUÍ**

AV. JOSE GOMES CHAVES, 81 - CNPJ: 01.612.567/0001-81

Orçamento Programa - Exercício de 2018

Página 50

QUADRO AUXILIAR DE DETALHAMENTO DA DESPESA

ORGÃO	02	PREFEITURA MUNICIPAL						
UNIDADE	09	SECRETARIA MUNICIPAL DE ASSISTÊNCIA SOCIAL E CIDADANIA						
SUB UNIDADE	01	FUNDO MUNICIPAL DE ASSISTÊNCIA SOCIAL - FMAS						
Aplicacao Programada		Proj/Ativ	Finalidade	Categoria	Detalhada	TotalGrupo	Total Categ.	Total Func.
			F.R. - C.A.					
PROG.DE ASSIST.INTEGRAL A		08.244.0005.2123.0000						6.040,00
FAMÓLIA-PAIF/PBFI(PISO BAS.FIXO)								
3	DESPESAS CORRENT						6.040,00	
1	PESSOAL E ENCARGOS SOCIAIS					2.010,00		
	CONTRATAÇÃO POR TEMPO DETERMINADO			3.1.90.04.00	10,00			
	DESPESAS DE EXERCÍCIOS ANTERIORES			3.1.90.92.00	2.000,00			
3	OUTRAS DESPESAS CORRENTES					4.030,00		
	MATERIAL DE CONSUMO			3.3.90.30.00	2.000,00			
	MATERIAL, BEM OU SERVIÇO PARA DISTRIBUIÇÃO GRATUITA			3.3.90.32.00	10,00			
	OUTROS SERVIÇOS DE TERCEIROS - PESSOA FÍSICA			3.3.90.36.00	2.000,00			
	OUTROS SERVIÇOS DE TERCEIROS - PESSOA JURÍDICA			3.3.90.39.00	10,00			
	DESPESAS DE EXERCÍCIOS ANTERIORES			3.3.90.92.00	10,00			
MANUTENÇÃO DO PROGRAMA		08.244.0005.2130.0000						40,00
PBVII-IDOSO/CRIANÇA-SCFV								
3	DESPESAS CORRENT						40,00	
1	PESSOAL E ENCARGOS SOCIAIS					10,00		
	VENCIMENTOS E VANTAGENS FIXAS - PESSOAL CIVIL			3.1.90.11.00	10,00			
3	OUTRAS DESPESAS CORRENTES					30,00		
	MATERIAL DE CONSUMO			3.3.90.30.00	10,00			
	OUTROS SERVIÇOS DE TERCEIROS - PESSOA FÍSICA			3.3.90.36.00	10,00			
	OUTROS SERVIÇOS DE TERCEIROS - PESSOA JURÍDICA			3.3.90.39.00	10,00			
MUNUTENCAO DO IGD-SUAS(INDICE GESTAO		08.244.0005.2134.0000						41.030,00
DESCENTRALIZ.DO SUAS)								
3	DESPESAS CORRENT						41.030,00	
1	PESSOAL E ENCARGOS SOCIAIS					20,00		
	CONTRATAÇÃO POR TEMPO DETERMINADO			3.1.90.04.00	10,00			
	VENCIMENTOS E VANTAGENS FIXAS - PESSOAL CIVIL			3.1.90.11.00	10,00			
3	OUTRAS DESPESAS CORRENTES					41.010,00		
	MATERIAL DE CONSUMO			3.3.90.30.00	20.000,00			
	SERVIÇOS DE CONSULTORIA			3.3.90.35.00	10,00			
	OUTROS SERVIÇOS DE TERCEIROS - PESSOA FÍSICA			3.3.90.36.00	6.000,00			
	OUTROS SERVIÇOS DE TERCEIROS - PESSOA JURÍDICA			3.3.90.39.00	15.000,00			
MUNUTENCAO DOS SERVICOS DE FORTALECIMENTO		08.244.0005.2143.0000						52.030,00
DE VINCULO-SCFV								
3	DESPESAS CORRENT						52.030,00	
1	PESSOAL E ENCARGOS SOCIAIS					2.020,00		
	CONTRATAÇÃO POR TEMPO DETERMINADO			3.1.90.04.00	2.000,00			
	VENCIMENTOS E VANTAGENS FIXAS - PESSOAL CIVIL			3.1.90.11.00	10,00			
	DESPESAS DE EXERCÍCIOS ANTERIORES			3.1.90.92.00	10,00			
3	OUTRAS DESPESAS CORRENTES					50.010,00		
	MATERIAL DE CONSUMO			3.3.90.30.00	25.000,00			
	OUTROS SERVIÇOS DE TERCEIROS - PESSOA FÍSICA			3.3.90.36.00	20.000,00			
	OUTROS SERVIÇOS DE TERCEIROS - PESSOA JURÍDICA			3.3.90.39.00	5.000,00			
	DESPESAS DE EXERCÍCIOS ANTERIORES			3.3.90.92.00	10,00			
PROGRAMA MELHORIA HABITACIONAL		08.244.0007.2129.0000						40,00
3	DESPESAS CORRENT						40,00	
3	OUTRAS DESPESAS CORRENTES					40,00		
	MATERIAL DE CONSUMO			3.3.90.30.00	10,00			
	MATERIAL, BEM OU SERVIÇO PARA DISTRIBUIÇÃO GRATUITA			3.3.90.32.00	10,00			
	OUTROS SERVIÇOS DE TERCEIROS - PESSOA FÍSICA			3.3.90.36.00	10,00			
	OUTROS SERVIÇOS DE TERCEIROS - PESSOA JURÍDICA			3.3.90.39.00	10,00			

**MUNICÍPIO DE BREJO DO PIAUÍ**

AV. JOSE GOMES CHAVES, 81 - CNPJ: 01.612.567/0001-81

Orçamento Programa - Exercício de 2018

Página 51

QUADRO AUXILIAR DE DETALHAMENTO DA DESPESA

ORGÃO	02	PREFEITURA MUNICIPAL
UNIDADE	09	SECRETARIA MUNICIPAL DE ASSISTÊNCIA SOCIAL E CIDADANIA
SUB UNIDADE	01	FUNDO MUNICIPAL DE ASSISTÊNCIA SOCIAL - FMAS

Aplicacao Programada	Proj/Ativ	Finalidade	Categoria	Detalhada	TotalGrupo	Total Categ.	Total Func.
----------------------	-----------	------------	-----------	-----------	------------	--------------	-------------

F.R. - C.A.

TOTAL							315.088,00
-------	--	--	--	--	--	--	------------

EDSON RIBEIRO COSTA
PREFEITO MUNICIPAL
229.353.633-53

JOANA MÁRCIA ALVES DE M. OLIVEIRA
CONTADORA-CRC/PI 5.390/0-0
471.011.213-49



MUNICÍPIO DE BREJO DO PIAUÍ

AV. JOSE GOMES CHAVES, 81 - CNPJ: 01.612.567/0001-81

Orçamento Programa - Exercício de 2018

Anexo 07

Página 1

PROGRAMA DE TRABALHO DO GOVERNO DEMONSTRATIVO DE FUNÇÕES, SUBFUNÇÕES E PROGRAMAS POR PROJETOS, ATIVIDADES E OPERAÇÕES ESPECIAIS (Inc. II, § 2º, Art. 2º)

Código	Especificação	Operação Especial	Projetos	Atividades	T o t a l
01	Legislativa	0,00	61.600,00	734.400,00	796.000,00
01	031 Ação Legislativa	0,00	61.600,00	734.400,00	796.000,00
01	031 0014 DESENVOLVIMENTO E MODERNIZAÇÃO LEGISLATIVA	0,00	61.600,00	734.400,00	796.000,00
01.031.0014.1001.0000	REST. REFORMAR E EQUIPAR PRÉDIO DA CÂMARA MUNICIPAL	0,00	30.000,00	0,00	30.000,00
01.031.0014.1078.0000	AQUISIÇÃO DE VEÍCULO	0,00	20.000,00	0,00	20.000,00
01.031.0014.1083.0000	AQUISIÇÃO DE IMÓVEL	0,00	1.600,00	0,00	1.600,00
01.031.0014.1084.0000	AQUISIÇÃO DE EQUIPAMENTOS E/OU MATERIAL PERMANENTE	0,00	10.000,00	0,00	10.000,00
01.031.0014.2001.0000	CONTRIBUIÇÃO A ENTIDADES	0,00	0,00	10.600,00	10.600,00
01.031.0014.2002.0000	MANUTENÇÃO DA CÂMARA MUNICIPAL	0,00	0,00	585.600,00	585.600,00
01.031.0014.2003.0000	ENCARGOS COM ASSESSORIA JURÍDICA TEC. ADMINISTRATIVA	0,00	0,00	75.800,00	75.800,00
01.031.0014.2124.0000	ASSINATURA DE INFORMATIVOS DE REVISTAS E JORNAIS	0,00	0,00	9.000,00	9.000,00
01.031.0014.2125.0000	MANUT. DOS ENCARGOS DE CONTROLE INTERNO E EXTERNO	0,00	0,00	20.800,00	20.800,00
01.031.0014.2126.0000	PUBLICAÇÃO DE ATOS DO PODER LEGISLATIVO	0,00	0,00	9.000,00	9.000,00
01.031.0014.2127.0000	ENCARGO COM ASSESSORIA DE IMPRENSA	0,00	0,00	23.600,00	23.600,00
04	Administração	0,00	325.140,00	2.879.210,00	3.204.350,00
04	091 Defesa da Ordem Jurídica	0,00	0,00	140.060,00	140.060,00
04	091 0004 GESTÃO ADMINISTRATIVA EFICIENTE	0,00	0,00	140.060,00	140.060,00
04.091.0004.2004.0000	ENCARGOS COM ASSESSORIA JURÍDICA	0,00	0,00	140.060,00	140.060,00
04	122 Administração Geral	0,00	180.040,00	2.226.530,00	2.406.570,00
04	122 0004 GESTÃO ADMINISTRATIVA EFICIENTE	0,00	180.040,00	1.856.330,00	2.036.370,00
04.122.0004.1003.0000	AQUISIÇÃO DE VEÍCULO	0,00	50.000,00	0,00	50.000,00
04.122.0004.1004.0000	AMPL. REFORMAR, REST. EQUIPAR PRÉDIO DA PREF. MUNICIPAL	0,00	60.000,00	0,00	60.000,00
04.122.0004.1005.0000	AQUISIÇÃO DE EQUIP. E MATERIAL PERMANENTE	0,00	10.000,00	0,00	10.000,00
04.122.0004.1006.0000	AQUISIÇÃO DE EQUIP. E MATERIAIS PERMANENTES	0,00	30.000,00	0,00	30.000,00
04.122.0004.1038.0000	AQUISIÇÃO DE VEÍCULO	0,00	10,00	0,00	10,00
04.122.0004.1048.0000	AQUISIÇÃO DE BENS IMÓVEIS	0,00	20,00	0,00	20,00
04.122.0004.1080.0000	AQUISIÇÃO DE VEÍCULO	0,00	30.000,00	0,00	30.000,00
04.122.0004.1088.0000	AQUIS. DE EQUIP. P/ DEPARTAMENTO ALMOXARIFADO E PATRIMÔNIO	0,00	10,00	0,00	10,00
04.122.0004.2006.0000	CONTRIBUIÇÃO A ENTIDADE	0,00	0,00	30.020,00	30.020,00
04.122.0004.2010.0000	MANUTENÇÃO E ENCARGOS DA SECRETARIA	0,00	0,00	1.331.050,00	1.331.050,00
04.122.0004.2011.0000	INDENIZAÇÃO ADMINISTRATIVA E SENTENÇAS JUDICIAIS	0,00	0,00	150.030,00	150.030,00
04.122.0004.2018.0000	ENCARGOS COM OBRIGAÇÕES PATRONAIS	0,00	0,00	340.030,00	340.030,00
04.122.0004.2062.0000	MANUTENÇÃO DO DEPARTAMENTO DE ALMOX. E PATRIMÔNIO	0,00	0,00	80,00	80,00
04.122.0004.2063.0000	ADMINISTRAÇÃO DA SEC. MUN. DE SAÚDE E SANEAMENTO	0,00	0,00	5.100,00	5.100,00
04.122.0004.2120.0000	AQUISIÇÃO E DESAPROPRIAÇÃO DE IMÓVEIS	0,00	0,00	20,00	20,00
04	122 0008 INCENTIVO AO DESENVOLVIMENTO ECONÔMICO	0,00	0,00	40,00	40,00
04.122.0008.2141.0000	ENCARGOS COM DEPARTAMENTO DE TURISMO	0,00	0,00	40,00	40,00
04	122 0010 DESENVOLVIMENTO E INFRAESTRUTURA RURAL	0,00	0,00	80,00	80,00
04.122.0010.2139.0000	ENCARGOS C/ DEPARTAMENTO DE TRANSPORTE	0,00	0,00	40,00	40,00
04.122.0010.2140.0000	ENCARGOS C/ DEPART. DE COORDENAÇÃO E ABASTECIMENTO	0,00	0,00	40,00	40,00
04	122 0013 PLANEJAMENTO GOVERNAMENTAL	0,00	0,00	370.080,00	370.080,00
04.122.0013.2005.0000	MANUTENÇÃO DA SECRETARIA MUNICIPAL DE GOVERNO	0,00	0,00	370.080,00	370.080,00
04	123 Administração Financeira	0,00	40.000,00	40,00	40.040,00

**MUNICÍPIO DE BREJO DO PIAUÍ**

AV. JOSE GOMES CHAVES, 81 - CNPJ: 01.612.567/0001-81

Orçamento Programa - Exercício de 2018

Anexo 07

Página 2

**PROGRAMA DE TRABALHO DO GOVERNO
DEMONSTRATIVO DE FUNÇÕES, SUBFUNÇÕES E PROGRAMAS
POR PROJETOS, ATIVIDADES E OPERAÇÕES ESPECIAIS
(Inc. II, § 2º, Art. 2º)**

Código	Especificação	Operação Especial	Projetos	Atividades	Total
04	Administração	0,00	325.140,00	2.879.210,00	3.204.350,00
04 123	Administração Financeira	0,00	40.000,00	40,00	40.040,00
04 123 0004	GESTÃO ADMINISTRATIVA EFICIENTE	0,00	40.000,00	40,00	40.040,00
04.123.0004.1008.0000	AQUIS. DE EQUIPAMENTOS E MAT. PERMANENTES	0,00	40.000,00	0,00	40.000,00
04.123.0004.2012.0000	MANUTENÇÃO DO DEPARTAMENTO DE TRIBUTAÇÃO	0,00	0,00	40,00	40,00
04 124	Controle Interno	0,00	5.010,00	265.200,00	270.210,00
04 124 0004	GESTÃO ADMINISTRATIVA EFICIENTE	0,00	5.010,00	265.200,00	270.210,00
04.124.0004.1063.0000	AQUISIÇÃO DE EQUIPAMENTOS E MATERIAIS PERMANENTES	0,00	5.000,00	0,00	5.000,00
04.124.0004.1079.0000	CONSTRUIR, REST. E REFORMAR PRDIO DA CONTROLADORIA	0,00	10,00	0,00	10,00
04.124.0004.2014.0000	MANUT. DOS SERVIÇOS DE CONTROLE INTERNO E CONTÁBEIS	0,00	0,00	110.070,00	110.070,00
04.124.0004.2039.0000	MANUTENÇÃO DOS SERVIÇOS DA CONTROLADORIA GERAL DO MUNICÍPIO	0,00	0,00	85.110,00	85.110,00
04.124.0004.2132.0000	MANUT. DOS SERVICOS DE CONTROLE INTERNO E CONTABEIS	0,00	0,00	70.020,00	70.020,00
04 128	Formação de Recursos Humanos	0,00	0,00	30,00	30,00
04 128 0004	GESTÃO ADMINISTRATIVA EFICIENTE	0,00	0,00	30,00	30,00
04.128.0004.2013.0000	TREINAMENTO E CAPACITAÇÃO DE PESSOAL	0,00	0,00	30,00	30,00
04 131	Comunicação Social	0,00	10,00	60.090,00	60.100,00
04 131 0004	GESTÃO ADMINISTRATIVA EFICIENTE	0,00	10,00	60.090,00	60.100,00
04.131.0004.1061.0000	EQUIPAR SETOR DE COMUNICACAO	0,00	10,00	0,00	10,00
04.131.0004.2007.0000	ENCARGOS COM ASSESSORIA DE IMPRENSA	0,00	0,00	70,00	70,00
04.131.0004.2080.0000	ENCARGOS COM PUBLICAÇÕES DE EDITAIS E NOTAS	0,00	0,00	60.020,00	60.020,00
04 153	Defesa Terrestre	0,00	0,00	2.090,00	2.090,00
04 153 0003	FORTEALECIMENTO DOS DIREITOS DE CIDADANIA	0,00	0,00	2.090,00	2.090,00
04.153.0003.2008.0000	ADMINISTRAÇÃO DA JUNTA DO SERVIÇO MILITAR	0,00	0,00	2.090,00	2.090,00
04 181	Policciamento	0,00	10,00	150,00	160,00
04 181 0003	FORTEALECIMENTO DOS DIREITOS DE CIDADANIA	0,00	0,00	110,00	110,00
04.181.0003.2112.0000	MANUTENÇÃO DA GUARDA MUNICIPAL	0,00	0,00	110,00	110,00
04 181 0004	GESTÃO ADMINISTRATIVA EFICIENTE	0,00	10,00	40,00	50,00
04.181.0004.1062.0000	IMPLANTAR, EQUIPAR E ESTRUTURAR GUARDA MUNICIPAL	0,00	10,00	0,00	10,00
04.181.0004.2009.0000	ENCARGOS COM A SEGURANÇA PÚBLICA	0,00	0,00	40,00	40,00
04 301	Atenção Básica	0,00	20,00	0,00	20,00
04 301 0004	GESTÃO ADMINISTRATIVA EFICIENTE	0,00	20,00	0,00	20,00
04.301.0004.1054.0000	CONSTRUIR, REST., REFORMAR E EQUIP. POSTOS DE SAÚDE	0,00	20,00	0,00	20,00
04 451	Infra-Estrutura Urbana	0,00	100.050,00	0,00	100.050,00
04 451 0011	DESENVOLVIMENTO URBANO	0,00	100.050,00	0,00	100.050,00
04.451.0011.1092.0000	INDENIZAÇÕES E DESAPROPRIAÇÕES	0,00	40.000,00	0,00	40.000,00
04.451.0011.1099.0000	CONSTRUCAO DE PORTAL PUBLICO	0,00	30.030,00	0,00	30.030,00
04.451.0011.1101.0000	IMPLANTACAO DE SEGURANCA E EDUCACAO DE TRANSITO	0,00	30.020,00	0,00	30.020,00
04 722	Telecomunicações	0,00	0,00	20,00	20,00

**MUNICÍPIO DE BREJO DO PIAUÍ**

AV. JOSE GOMES CHAVES, 81 - CNPJ: 01.612.567/0001-81

Orçamento Programa - Exercício de 2018

Anexo 07

Página 3

**PROGRAMA DE TRABALHO DO GOVERNO
DEMONSTRATIVO DE FUNÇÕES, SUBFUNÇÕES E PROGRAMAS
POR PROJETOS, ATIVIDADES E OPERAÇÕES ESPECIAIS
(Inc. II, § 2º, Art. 2º)**

Código	Especificação	Operação Especial	Projetos	Atividades	Total
04	Administração	0,00	325.140,00	2.879.210,00	3.204.350,00
04	722 Telecomunicações	0,00	0,00	20,00	20,00
04	722 0004 GESTÃO ADMINISTRATIVA EFICIENTE	0,00	0,00	20,00	20,00
04.722.0004.2015.0000	MANUTENÇÃO DE SERVIÇOS TELEFÔNICOS	0,00	0,00	20,00	20,00
04	752 Energia Elétrica	0,00	0,00	185.000,00	185.000,00
04	752 0004 GESTÃO ADMINISTRATIVA EFICIENTE	0,00	0,00	185.000,00	185.000,00
04.752.0004.2016.0000	ENCARGO COM A CEPISA	0,00	0,00	185.000,00	185.000,00
08	Assistência Social	0,00	140.140,00	659.118,00	799.258,00
08	241 Assistência ao Idoso	0,00	0,00	19.829,00	19.829,00
08	241 0005 GESTÃO DA ASSISTÊNCIA SOCIAL	0,00	0,00	19.829,00	19.829,00
08.241.0005.2074.0000	PROGRAMA DE ATENÇÃO AO IDOSO-SCFV	0,00	0,00	19.799,00	19.799,00
08.241.0005.2075.0000	MANUTENÇÃO E CONSERVAÇÃO DO C.C.I-SCFV	0,00	0,00	30,00	30,00
08	242 Assistência ao Portador de Deficiência	0,00	0,00	40,00	40,00
08	242 0005 GESTÃO DA ASSISTÊNCIA SOCIAL	0,00	0,00	40,00	40,00
08.242.0005.2078.0000	PROT.SOCIAL ESPECIAL A PESSOA DEFICIENTE-PSE A P DEFICIENTE	0,00	0,00	40,00	40,00
08	243 Assistência à Criança e ao Adolescente	0,00	0,00	49.561,00	49.561,00
08	243 0005 GESTÃO DA ASSISTÊNCIA SOCIAL	0,00	0,00	49.561,00	49.561,00
08.243.0005.2072.0000	ASSISTÊNCIA INTEGRAL A INFÂNCIA E AO ADOLESCENTE-SCFV	0,00	0,00	40,00	40,00
08.243.0005.2073.0000	MANUT.DO PROG.DE ERRADICAÇÃO DO TRAB.INFANTIL/PVMC-SCFV	0,00	0,00	80,00	80,00
08.243.0005.2144.0000	PROGRAMA CRIANÇA FELIZ	0,00	0,00	49.441,00	49.441,00
08	244 Assistência Comunitária	0,00	140.140,00	589.688,00	729.828,00
08	244 0004 GESTÃO ADMINISTRATIVA EFICIENTE	0,00	100.030,00	302.110,00	402.140,00
08.244.0004.1082.0000	AQUISIÇÃO DE VEÍCULO	0,00	70.000,00	0,00	70.000,00
08.244.0004.1102.0000	CONSTRUIR, RESTAURAR E EQUIPAR COZINHA COMUNITÁRIA	0,00	30.030,00	0,00	30.030,00
08.244.0004.2071.0000	ADMINISTRAÇÃO GERAL	0,00	0,00	302.080,00	302.080,00
08.244.0004.2111.0000	MANTER COZINHA COMUNITARIA	0,00	0,00	30,00	30,00

**MUNICÍPIO DE BREJO DO PIAUÍ**

AV. JOSE GOMES CHAVES, 81 - CNPJ: 01.612.567/0001-81

Orçamento Programa - Exercício de 2018

Anexo 07

Página 4

**PROGRAMA DE TRABALHO DO GOVERNO
DEMONSTRATIVO DE FUNÇÕES, SUBFUNÇÕES E PROGRAMAS
POR PROJETOS, ATIVIDADES E OPERAÇÕES ESPECIAIS**
(Inc. II, § 2º, Art. 2º)

Código	Especificação	Operação Especial	Projetos	Atividades	Total
08	Assistência Social	0,00	140.140,00	659.118,00	799.258,00
08	244 Assistência Comunitária	0,00	140.140,00	589.688,00	729.828,00
08	244 0005 GESTÃO DA ASSISTÊNCIA SOCIAL	0,00	40.110,00	287.538,00	327.648,00
08.244.0005.1002.0000	CONST. REST. E EQUIPAR PRDIO SEC. BEM ESTAR SOCIAL	0,00	20,00	0,00	20,00
08.244.0005.1041.0000	CONST.REST.E EQUIP.CENTRO DE CONVIVÊNCIA DE IDOSOS	0,00	20,00	0,00	20,00
08.244.0005.1067.0000	AQUISIÇÃO DE MATERIAIS E EQUIPAMENTOS PERMANENTES	0,00	35.010,00	0,00	35.010,00
08.244.0005.1068.0000	AQUISIÇÃO DE VEÍCULOS	0,00	30,00	0,00	30,00
08.244.0005.1069.0000	CONST.REST.AMPLIAÇÃO E EQUIPAR PRDIO DO CRAS/CREAS	0,00	5.030,00	0,00	5.030,00
08.244.0005.2019.0000	MANUT.DO CRAS(PBVIII-EQUIPE VOLANTE)	0,00	0,00	17.040,00	17.040,00
08.244.0005.2076.0000	ATENDIMENTO DE EMERGÊNCIA A CALAMIDADE	0,00	0,00	40,00	40,00
08.244.0005.2077.0000	PROGRAMA IGD-BF-ÍNDICE DE GESTÃO DESCENT.B.FAMILIA	0,00	0,00	30.030,00	30.030,00
08.244.0005.2079.0000	ADMINISTRAÇÃO DO FMAS	0,00	0,00	24.889,00	24.889,00
08.244.0005.2081.0000	APOIO A PESSOAS CARENTES	0,00	0,00	4.059,00	4.059,00
08.244.0005.2082.0000	ACOMPANHAMENTO E REVISÃO DO BPC	0,00	0,00	30,00	30,00
08.244.0005.2097.0000	MANUTENÇÃO E APOIO AO CONSELHO TUTELAR	0,00	0,00	112.070,00	112.070,00
08.244.0005.2098.0000	PROGRAMA DE ATENÇÃO A CRIANÇA E A FAMÍLIA/PBT-SCFV	0,00	0,00	50,00	50,00
08.244.0005.2099.0000	PROJETO AGENTE JOVEM-SCFV-SCFV	0,00	0,00	70,00	70,00
08.244.0005.2122.0000	MANUT.CENTRO DE REF ESP.DA ASSIST SOCIAL-CREAS	0,00	0,00	120,00	120,00
08.244.0005.2123.0000	PROG.DE ASSIST.INTEGRAL A FAMÓLIA-PAIF/PBFI(PISO BAS.FIXO)	0,00	0,00	6.040,00	6.040,00
08.244.0005.2130.0000	MANUTENÇÃO DO PROGRAMA PBVII-IDOSO/CRANÇA-SCFV	0,00	0,00	40,00	40,00
08.244.0005.2134.0000	MUNUTENCAO DO IGD-SUAS(INDICE GESTAO DESCENTRALIZ.DO SUAS)	0,00	0,00	41.030,00	41.030,00
08.244.0005.2143.0000	MUNUTENCAO DOS SERVICOS DE FORTALECIMENTO DE VINCULO-SCFV	0,00	0,00	52.030,00	52.030,00
08	244 0007 MORADIA DIGNA PARA AS FAMILIAS	0,00	0,00	40,00	40,00
08.244.0007.2129.0000	PROGRAMA MELHORIA HABITACIONAL	0,00	0,00	40,00	40,00
10	Saúde	0,00	660.130,00	2.933.580,00	3.593.710,00
10	301 Atenção Básica	0,00	660.090,00	2.856.380,00	3.516.470,00
10	301 0002 SAÚDE HUMANIZADA, ÁGIL E RESOLUTA	0,00	660.090,00	2.856.380,00	3.516.470,00
10.301.0002.1039.0000	CONSTRUIR, AMPLIAR E RESTAURAR POSTOS DE SAÚDE	0,00	100.000,00	0,00	100.000,00
10.301.0002.1040.0000	AQUISIÇÃO DE EQUIP. E MAT. PERM. PARA POSTOS DE SAÚDE	0,00	100.000,00	0,00	100.000,00
10.301.0002.1052.0000	AQUISIÇÃO DE VEÍCULOS/AMBULÂNCIA	0,00	130.000,00	0,00	130.000,00
10.301.0002.1053.0000	AQUISIÇÃO DE IMÓVEL	0,00	20,00	0,00	20,00
10.301.0002.1091.0000	CONSTRUIR, AMPL. REFORMAR E EQUIPAR UNIDADE MISTA DE SAÚDE	0,00	20,00	0,00	20,00
10.301.0002.1104.0000	CONSTRUIR E EQUIPAR ACADEMIA AO AR LIVRE	0,00	50.010,00	0,00	50.010,00
10.301.0002.1105.0000	CONSTRUIR,AMPLIAR,REST.EQUIPAR UPA-UNIDADE DE PRONTO ATENDIMENTO	0,00	20,00	0,00	20,00
10.301.0002.1106.0000	CONSTRUIR,AMPLIAR,REST.EQUIPAR UNIDADES DE SAÚDE	0,00	80.000,00	0,00	80.000,00
10.301.0002.1108.0000	CONSTRUIR,AMPLIAR,REST.E EQUIPAR UBS-UNIDADE BÁSICA DE SAÚDE	0,00	80.020,00	0,00	80.020,00
10.301.0002.1109.0000	AQUISIÇÃO DE AMBULÂNCIA UTI MÓVEL	0,00	120.000,00	0,00	120.000,00
10.301.0002.2065.0000	MANUTENÇÃO E ENCARGOS DE ASSISTÊNCIA MÉDICA	0,00	0,00	1.670.750,00	1.670.750,00
10.301.0002.2066.0000	AQUISIÇÃO DE MATERIAIS E MEDICAMENTOS	0,00	0,00	350.010,00	350.010,00
10.301.0002.2067.0000	MANUTENÇÃO E CONSERVAÇÃO DOS POSTOS DE SAÚDE	0,00	0,00	30,00	30,00
10.301.0002.2093.0000	MANUTENÇÃO DO PROGRAMA SAÚDE DA FAMÍLIA - PSF	0,00	0,00	363.090,00	363.090,00
10.301.0002.2094.0000	MANUT. DO Progr. DE AGENTES COMUN. DE SAÚDE - PACS	0,00	0,00	205.150,00	205.150,00
10.301.0002.2095.0000	MANUTENÇÃO DO PROGRAMA DE SAÚDE BUCAL - PSB	0,00	0,00	260.100,00	260.100,00
10.301.0002.2128.0000	MANUTENÇÃO DA UNIDADE MISTA DE SAÚDE	0,00	0,00	100,00	100,00
10.301.0002.2135.0000	PROGRAMA SAUDE NA ESCOLA - PSE	0,00	0,00	30,00	30,00
10.301.0002.2136.0000	MANUTENÇÃO DA UPA-UNIDADE DE PRONTO ATENDIMENTO	0,00	0,00	30,00	30,00
10.301.0002.2137.0000	MANUTENÇÃO DO CAPS-CENTRO DE ATENDIMENTO PSICOSSOCIAL	0,00	0,00	50,00	50,00
10.301.0002.2138.0000	MANUTENÇÃO DE UBS-UNIDADE BÁSICA DE SAÚDE	0,00	0,00	7.040,00	7.040,00

**MUNICÍPIO DE BREJO DO PIAUÍ**

AV. JOSE GOMES CHAVES, 81 - CNPJ: 01.612.567/0001-81

Orçamento Programa - Exercício de 2018

Anexo 07

Página 5

**PROGRAMA DE TRABALHO DO GOVERNO
DEMONSTRATIVO DE FUNÇÕES, SUBFUNÇÕES E PROGRAMAS
POR PROJETOS, ATIVIDADES E OPERAÇÕES ESPECIAIS**

(Inc. II, § 2º, Art. 2º)

Código	Especificação	Operação Especial	Projetos	Atividades	Total
10	Saúde	0,00	660.130,00	2.933.580,00	3.593.710,00
10	301 Atenção Básica	0,00	660.090,00	2.856.380,00	3.516.470,00
10	303 Suporte Profilático e Terapêutico	0,00	40,00	30,00	70,00
10	303 0002 SAÚDE HUMANIZADA, ÁGIL E RESOLUTA	0,00	40,00	30,00	70,00
10.303.0002.1066.0000	CONSTRUIR E EQUIPAR CONSULTÓRIO ODONTOLÓGICO	0,00	30,00	0,00	30,00
10.303.0002.1107.0000	AQUISIÇÃO E UNIDADE ODONTOLÓGICA MÓVEL	0,00	10,00	0,00	10,00
10.303.0002.2133.0000	MANUTENCAO DA FARMACIA BASICA	0,00	0,00	30,00	30,00
10	304 Vigilância Sanitária	0,00	0,00	100,00	100,00
10	304 0002 SAÚDE HUMANIZADA, ÁGIL E RESOLUTA	0,00	0,00	100,00	100,00
10.304.0002.2070.0000	ENCARGOS COM VIGILÂNCIA E INSPEÇÃO SANITÁRIA	0,00	0,00	100,00	100,00
10	305 Vigilância Epidemiológica	0,00	0,00	77.070,00	77.070,00
10	305 0002 SAÚDE HUMANIZADA, ÁGIL E RESOLUTA	0,00	0,00	77.070,00	77.070,00
10.305.0002.2068.0000	MANUT. PROG. DE ERRAD. E CONTROLE DE DOENÇAS-ECD/PPI	0,00	0,00	77.070,00	77.070,00
12	Educação	0,00	336.650,00	5.186.270,00	5.522.920,00
12	361 Ensino Fundamental	0,00	336.540,00	4.846.430,00	5.182.970,00

**MUNICÍPIO DE BREJO DO PIAUÍ**

AV. JOSE GOMES CHAVES, 81 - CNPJ: 01.612.567/0001-81

Orçamento Programa - Exercício de 2018

Anexo 07

Página 6

**PROGRAMA DE TRABALHO DO GOVERNO
DEMONSTRATIVO DE FUNÇÕES, SUBFUNÇÕES E PROGRAMAS
POR PROJETOS, ATIVIDADES E OPERAÇÕES ESPECIAIS**

(Inc. II, § 2º, Art. 2º)

Código	Especificação	Operação Especial	Projetos	Atividades	Total
12	Educação	0,00	336.650,00	5.186.270,00	5.522.920,00
12	361 Ensino Fundamental	0,00	336.540,00	4.846.430,00	5.182.970,00
12	361 0001 DESENVOLVIMENTO DA EDUCAÇÃO DE QUALIDADE	0,00	336.540,00	4.836.410,00	5.172.950,00
12.361.0001.1015.0000	CONST., AMPL., E REST. DE UNIDADES ESCOLARES	0,00	90.000,00	0,00	90.000,00
12.361.0001.1016.0000	AQUIS. DIV. EQUIP. E MAT. PERMANENTE P/ UNIDADES ESCOLARES	0,00	20.000,00	0,00	20.000,00
12.361.0001.1046.0000	CONSTRUÇÃO / REFORMA DE UNIDADES ESCOLARES	0,00	9.500,00	0,00	9.500,00
12.361.0001.1047.0000	AQUISIÇÃO DE EQUIPAMENTO PARA AS ESCOLAS	0,00	5.000,00	0,00	5.000,00
12.361.0001.1060.0000	AQUISIÇÃO DE VEÍCULO	0,00	90.000,00	0,00	90.000,00
12.361.0001.1064.0000	AQUISIÇÃO DE BENS IMÓVEIS	0,00	20,00	0,00	20,00
12.361.0001.1081.0000	AQUISIÇÃO DE VEÍCULO	0,00	10,00	0,00	10,00
12.361.0001.1086.0000	CONSTRUÇÃO DE QUADRAS EM UNIDADES ESCOLARES	0,00	122.010,00	0,00	122.010,00
12.361.0001.2017.0000	PROGRAMA DINHEIRO DIRETO NA ESCOLA - PDDE	0,00	0,00	9.720,00	9.720,00
12.361.0001.2033.0000	MANUTENÇÃO DO PROGRAMA BRASIL ALFABETIZADO	0,00	0,00	90,00	90,00
12.361.0001.2035.0000	DISPONDIOS COM O SALÁRIO EDUCAÇÃO - QSE	0,00	0,00	94.200,00	94.200,00
12.361.0001.2037.0000	ADMINISTRAÇÃO DO ENSINO FUNDAMENTAL	0,00	0,00	1.195.080,00	1.195.080,00
12.361.0001.2040.0000	MANUT. DO PROG. NACIONAL DE ALIMENTAÇÃO ESCOLAR - PNAE	0,00	0,00	99.400,00	99.400,00
12.361.0001.2041.0000	ENCARGOS C/ TRANSP. ESCOLAR DE ALUNOS DO ENSINO FUNDAMENTAL	0,00	0,00	200.210,00	200.210,00
12.361.0001.2047.0000	MANUTENÇÃO DO PROGRAMA DE EDUCAÇÃO DE JOVENS E ADULTOS	0,00	0,00	19.090,00	19.090,00
12.361.0001.2048.0000	ENC. C/ BOLSA EST. MAT. PED. RES. TRANSP. ESCOLAR	0,00	0,00	60.500,00	60.500,00
12.361.0001.2051.0000	PROGRAMA ALFABETIZAÇÃO SOLIDÁRIA	0,00	0,00	40,00	40,00
12.361.0001.2089.0000	ENCARGOS COM PESSOAL DO MAGISTÉRIO - FUNDEB 60%	0,00	0,00	2.674.020,00	2.674.020,00
12.361.0001.2090.0000	ENCARGOS COM PESSOAL ADMINISTRATIVO - FUNDEB 40%	0,00	0,00	433.550,00	433.550,00
12.361.0001.2091.0000	TREINAMENTO E QUALIFICAÇÃO	0,00	0,00	40,00	40,00
12.361.0001.2092.0000	OUTRAS DESPESAS DE CUSTEIO FUNDEB - 40%	0,00	0,00	20.010,00	20.010,00
12.361.0001.2100.0000	MANUTENÇÃO DOS SERVIÇOS DE TRANSPORTE ESCOLAR	0,00	0,00	30.060,00	30.060,00
12.361.0001.2105.0000	MANUTENÇÃO E ENC. COM EDUC. DE JOVENS E ADULTOS - 40%	0,00	0,00	110,00	110,00
12.361.0001.2106.0000	ENC. COM O PESSOAL DO MAGIST. EDUC. JOVENS E ADULTOS-60%	0,00	0,00	70,00	70,00
12.361.0001.2107.0000	MANUTENÇÃO E ENCARGOS DA EDUCAÇÃO ESPECIAL - 40%	0,00	0,00	100,00	100,00
12.361.0001.2108.0000	ENCARGOS COM O PESSOAL DO MAGIST. DA EDUC. ESPECIAL - 60%	0,00	0,00	60,00	60,00
12.361.0001.2117.0000	DISTRIBUIÇÃO DE BOLSAS PARA ESTUDANTES CARENTES	0,00	0,00	20,00	20,00
12.361.0001.2118.0000	AQUISIÇÃO DE LIVROS PARA ESTUDANTES CARENTES	0,00	0,00	10,00	10,00
12.361.0001.2131.0000	MANUTENÇÃO DO PROGRAMA PROINFRO/TELECENTRO	0,00	0,00	30,00	30,00
361 0009 QUALIFICAÇÃO SOCIAL E PROFISSIONAL		0,00	0,00	10.020,00	10.020,00
12.361.0009.2049.0000	TREINAMENTO E CAPACITAÇÃO DE PESSOAL	0,00	0,00	10.020,00	10.020,00
12	363 Ensino Profissional	0,00	0,00	30,00	30,00
12	363 0001 DESENVOLVIMENTO DA EDUCAÇÃO DE QUALIDADE	0,00	0,00	30,00	30,00
12.363.0001.2043.0000	ENCARGOS COM O ENSINO PROFISSIONALIZANTE	0,00	0,00	30,00	30,00
12	364 Ensino Superior	0,00	0,00	30,00	30,00
12	364 0001 DESENVOLVIMENTO DA EDUCAÇÃO DE QUALIDADE	0,00	0,00	30,00	30,00
12.364.0001.2044.0000	ENCARGOS COM O ENSINO SUPERIOR	0,00	0,00	30,00	30,00
12	365 Educação Infantil	0,00	70,00	17.550,00	17.620,00

**MUNICÍPIO DE BREJO DO PIAUÍ**

AV. JOSE GOMES CHAVES, 81 - CNPJ: 01.612.567/0001-81

Orçamento Programa - Exercício de 2018

Anexo 07

Página 7

**PROGRAMA DE TRABALHO DO GOVERNO
DEMONSTRATIVO DE FUNÇÕES, SUBFUNÇÕES E PROGRAMAS
POR PROJETOS, ATIVIDADES E OPERAÇÕES ESPECIAIS**

(Inc. II, § 2º, Art. 2º)

Código	Especificação	Operação Especial	Projetos	Atividades	Total
12	Educação	0,00	336.650,00	5.186.270,00	5.522.920,00
12	365 Educação Infantil	0,00	70,00	17.550,00	17.620,00
12	365 0001 DESENVOLVIMENTO DA EDUCAÇÃO DE QUALIDADE	0,00	70,00	17.550,00	17.620,00
12.365.0001.1019.0000	CONSTR. AMPL. REST. E EQUIPAR CRECHES	0,00	30,00	0,00	30,00
12.365.0001.1055.0000	CONSTRUIR, AMPL. REST. E EQUIPAR CRECHES - 40%	0,00	20,00	0,00	20,00
12.365.0001.1057.0000	CONSTRUIR, AMPL. REST. E EQUIPAR PR-ESCOLAS - 40%	0,00	20,00	0,00	20,00
12.365.0001.2038.0000	MANUT. DO PROG. DE ALIMENTAÇÃO PR-ESCOLAR - PNAP	0,00	0,00	6.000,00	6.000,00
12.365.0001.2045.0000	ENCARGOS COM MANUTENÇÃO DE CRECHES	0,00	0,00	110,00	110,00
12.365.0001.2046.0000	MANUTENÇÃO DO ENSINO PRE-ESCOLAR	0,00	0,00	11.070,00	11.070,00
12.365.0001.2055.0000	PROGRAMA NACIONAL DE ALIMENTAÇÃO EM CRECHE - PNAC	0,00	0,00	10,00	10,00
12.365.0001.2101.0000	MANUTENÇÃO E ENCARGOS DO ENSINO INFANTIL - 40%	0,00	0,00	110,00	110,00
12.365.0001.2102.0000	ENCARGOS PESSOAL DO MAGIST.ENS. INFANTIL - 60%	0,00	0,00	70,00	70,00
12.365.0001.2109.0000	MANUTENÇÃO E ENCARGOS DO PRE-ESCOLAR - 40%	0,00	0,00	110,00	110,00
12.365.0001.2110.0000	ENCARGOS COM O PESSOAL DO MAGISTRIO DO PRÉ-ESCOLAR - 60%	0,00	0,00	70,00	70,00
12	367 Educação Especial	0,00	0,00	10.110,00	10.110,00
12	367 0001 DESENVOLVIMENTO DA EDUCAÇÃO DE QUALIDADE	0,00	0,00	10.110,00	10.110,00
12.367.0001.2050.0000	ENCARGOS COM A EDUCAÇÃO ESPECIAL	0,00	0,00	10.110,00	10.110,00
12	368	0,00	40,00	312.120,00	312.160,00
12	368 0001 DESENVOLVIMENTO DA EDUCAÇÃO DE QUALIDADE	0,00	40,00	0,00	40,00
12.368.0001.1017.0000	AQUISIÇÃO DE BENS IMÓVEIS	0,00	20,00	0,00	20,00
12.368.0001.1018.0000	AQUISIÇÃO DE VEÍCULOS	0,00	10,00	0,00	10,00
12.368.0001.1059.0000	CONS., REST. AMPL E EQUIPAR PRÉDIO DA SEC. DE EDUCAÇÃO	0,00	10,00	0,00	10,00
12	368 0004 GESTÃO ADMINISTRATIVA EFICIENTE	0,00	0,00	312.120,00	312.120,00
12.368.0004.2036.0000	ADMINISTRAÇÃO E ENCARGOS DA SECRETARIA	0,00	0,00	312.120,00	312.120,00
13	Cultura	0,00	60.100,00	190.161,00	250.261,00
13	122 Administração Geral	0,00	10,00	10,00	20,00
13	122 0004 GESTÃO ADMINISTRATIVA EFICIENTE	0,00	0,00	10,00	10,00
13.122.0004.2142.0000	ENCARGOS C/DEPART.DE COMUNIC.E RELAÇÕES PÚBLICAS	0,00	0,00	10,00	10,00
13	122 0012 DESENVOLVIMENTO E PROMOÇÃO CULTURAL	0,00	10,00	0,00	10,00
13.122.0012.1110.0000	AQUISIÇÃO DE VEÍCULOS	0,00	10,00	0,00	10,00
13	391 Patrimônio Histórico, Artístico e Arqueológico	0,00	30.020,00	0,00	30.020,00
13	391 0012 DESENVOLVIMENTO E PROMOÇÃO CULTURAL	0,00	30.020,00	0,00	30.020,00
13.391.0012.1075.0000	CONST. REST. AMPLIAR E EQUIPAR CENTRO DE ARTESANATO	0,00	30.020,00	0,00	30.020,00
13	392 Difusão Cultural	0,00	30.070,00	190.151,00	220.221,00
13	392 0012 DESENVOLVIMENTO E PROMOÇÃO CULTURAL	0,00	30.070,00	190.151,00	220.221,00
13.392.0012.1043.0000	CONSTRUÇÃO E RESTAURAÇÃO DA BIBLIOTECA PÚBLICA	0,00	30.020,00	0,00	30.020,00
13.392.0012.1044.0000	AQUISIÇÃO DE ACERVO PARA BIBLIOTECA PÚBLICA	0,00	30,00	0,00	30,00
13.392.0012.1097.0000	IMPLANTACAO DO PROGRAMA PROINFO/TELECENTRO	0,00	20,00	0,00	20,00
13.392.0012.2084.0000	MANUTENÇÃO DO DEPARTAMENTO DE CULTURA	0,00	0,00	80.121,00	80.121,00
13.392.0012.2085.0000	APOIO AS ATIVIDADES CULTURAIS DO MUNICÍPIO	0,00	0,00	110.030,00	110.030,00

**MUNICÍPIO DE BREJO DO PIAUÍ**

AV. JOSE GOMES CHAVES, 81 - CNPJ: 01.612.567/0001-81

Orçamento Programa - Exercício de 2018

Anexo 07

Página 8

**PROGRAMA DE TRABALHO DO GOVERNO
DEMONSTRATIVO DE FUNÇÕES, SUBFUNÇÕES E PROGRAMAS
POR PROJETOS, ATIVIDADES E OPERAÇÕES ESPECIAIS**

(Inc. II, § 2º, Art. 2º)

Código	Especificação	Operação Especial	Projetos	Atividades	Total
15	Urbanismo	0,00	405.220,00	280.310,00	685.530,00
15	121 Planejamento e Orçamento	0,00	0,00	30,00	30,00
15	121 0013 PLANEJAMENTO GOVERNAMENTAL	0,00	0,00	30,00	30,00
15.121.0013.2052.0000	IMPLANTAÇÃO DO PLANO DIRETOR	0,00	0,00	30,00	30,00
15	122 Administração Geral	0,00	110.010,00	220.040,00	330.050,00
15	122 0004 GESTÃO ADMINISTRATIVA EFICIENTE	0,00	110.000,00	220.040,00	330.040,00
15.122.0004.1111.0000	CONST. REFOR. RESTAURAR OBRAS PUBLICAS	0,00	110.000,00	0,00	110.000,00
15.122.0004.2053.0000	ADMINISTRAÇÃO E ENCARGOS DA SECRETARIA	0,00	0,00	220.040,00	220.040,00
15	122 0011 DESENVOLVIMENTO URBANO	0,00	10,00	0,00	10,00
15.122.0011.1023.0000	AQUIS. DE EQUIP. E MATERIAL PERMANENTE	0,00	10,00	0,00	10,00
15	451 Infra-Estrutura Urbana	0,00	190.150,00	30,00	190.180,00
15	451 0011 DESENVOLVIMENTO URBANO	0,00	190.150,00	30,00	190.180,00
15.451.0011.1007.0000	AQUISIÇÃO DE IMÓVEIS	0,00	20,00	0,00	20,00
15.451.0011.1020.0000	CONST. E RECUPERAÇÃO DE CALÇAMENTOS	0,00	80.020,00	0,00	80.020,00
15.451.0011.1021.0000	CONSTRUÇÃO PAVIMENTAÇÃO ASFALTICA DE VIAS PÚBLICAS	0,00	80.010,00	0,00	80.010,00
15.451.0011.1024.0000	ABERTURA DE RUAS E AVENIDAS	0,00	30,00	0,00	30,00
15.451.0011.1098.0000	URBANIZAÇÃO PÚBLICA DE RUAS E AVENIDAS	0,00	30.070,00	0,00	30.070,00
15.451.0011.2054.0000	URBANIZAÇÃO DE VIAS E OUTROS LOGRAD. PÚBLICOS	0,00	0,00	30,00	30,00
15	452 Serviços Urbanos	0,00	105.060,00	60.210,00	165.270,00
15	452 0006 QUALIDADE DE VIDA E RESPEITO AO MEIO AMBIENTE	0,00	5.020,00	0,00	5.020,00
15.452.0006.1025.0000	AQUISIÇÃO DE EQUIPAMENTOS PARA LIMPEZA PÚBLICA	0,00	5.020,00	0,00	5.020,00
15	452 0011 DESENVOLVIMENTO URBANO	0,00	100.040,00	60.210,00	160.250,00
15.452.0011.1026.0000	CONST. REST. DE PRACAS, PARQUES, JARDINS E OUTROS LOG. PUBLI	0,00	50.020,00	0,00	50.020,00
15.452.0011.1089.0000	CONSTRUÇÃO E REFORMA DE CEMITÉRIO PÚBLICO	0,00	50.020,00	0,00	50.020,00
15.452.0011.2056.0000	MANUTENÇÃO DOS SERVIÇOS DE LIMPEZA PÚBLICA	0,00	0,00	40.090,00	40.090,00
15.452.0011.2057.0000	MANUTENÇÃO DE CEMITRIOS E SERVIÇOS FUNERÁRIOS	0,00	0,00	90,00	90,00
15.452.0011.2058.0000	MANUT. CONSERV. PRAÇAS, PARQUES, JARDINS E OUTROS LOG. PÚBLICOS	0,00	0,00	20.030,00	20.030,00
16	Habitação	0,00	140.060,00	40,00	140.100,00
16	122 Administração Geral	0,00	0,00	40,00	40,00
16	122 0007 MORADIA DIGNA PARA AS FAMILIAS	0,00	0,00	40,00	40,00
16.122.0007.2069.0000	MANUT. DE CASAS POPULARES E MELHORIA HABITACIONAL	0,00	0,00	40,00	40,00
16	481 Habitação Rural	0,00	70.030,00	0,00	70.030,00
16	481 0007 MORADIA DIGNA PARA AS FAMILIAS	0,00	70.030,00	0,00	70.030,00
16.481.0007.1103.0000	CONST. REST. E EQ. CASAS POPULARES E MELHORIA HABITACIONAL RURAL	0,00	70.030,00	0,00	70.030,00
16	482 Habitação Urbana	0,00	70.030,00	0,00	70.030,00
16	482 0007 MORADIA DIGNA PARA AS FAMILIAS	0,00	70.030,00	0,00	70.030,00
16.482.0007.1027.0000	CONST. REST. EQUIP. CASAS POPULARES E MELHORIA HABITACIONAL	0,00	70.030,00	0,00	70.030,00

**MUNICÍPIO DE BREJO DO PIAUÍ**

AV. JOSE GOMES CHAVES, 81 - CNPJ: 01.612.567/0001-81

Orçamento Programa - Exercício de 2018

Anexo 07

Página 9

**PROGRAMA DE TRABALHO DO GOVERNO
DEMONSTRATIVO DE FUNÇÕES, SUBFUNÇÕES E PROGRAMAS
POR PROJETOS, ATIVIDADES E OPERAÇÕES ESPECIAIS**

(Inc. II, § 2º, Art. 2º)

Código	Especificação	Operação Especial	Projetos	Atividades	Total
16	Habitação	0,00	140.060,00	40,00	140.100,00
17	Saneamento	0,00	800.220,00	140.090,00	940.310,00
17	122 Administração Geral	0,00	0,00	80.000,00	80.000,00
17	122 0004 GESTÃO ADMINISTRATIVA EFICIENTE	0,00	0,00	80.000,00	80.000,00
17.122.0004.2021.0000	ENCARGOS COM A AGESPISA	0,00	0,00	80.000,00	80.000,00
17	511 Saneamento Básico Rural	0,00	290.120,00	35.060,00	325.180,00
17	511 0010 DESENVOLVIMENTO E INFRAESTRUTURA RURAL	0,00	240.090,00	35.060,00	275.150,00
17.511.0010.1009.0000	CONST., RECUP., EQUIP. CHAFARIZES E CAIXAS D AGUAS	0,00	70.030,00	0,00	70.030,00
17.511.0010.1010.0000	PERFURAR, REST. E EQUIP. POÇOS CACIMBÕES / TUBULARES	0,00	100.040,00	0,00	100.040,00
17.511.0010.1011.0000	CONST., RECUP. DE AÇUDES, BARRAGENS E BARREIRO	0,00	70.020,00	0,00	70.020,00
17.511.0010.2028.0000	MANUT. DE POÇOS, CHAFARIZES E CAIXAS D AGUAS	0,00	0,00	35.060,00	35.060,00
17	511 0011 DESENVOLVIMENTO URBANO	0,00	50.030,00	0,00	50.030,00
17.511.0011.1042.0000	CONSTRUIR, REFORMAR, RESTAURAR E EQUIPAR CISTERNAS	0,00	50.030,00	0,00	50.030,00
17	512 Saneamento Básico Urbano	0,00	510.100,00	25.030,00	535.130,00
17	512 0011 DESENVOLVIMENTO URBANO	0,00	510.100,00	25.030,00	535.130,00
17.512.0011.1028.0000	CONST., INST., REST. E EQUIPAR LAVANDERIA PÚBLICA	0,00	30.030,00	0,00	30.030,00
17.512.0011.1029.0000	CONST. ESGOT. GALERIAS E CANAIS DE DRENAGENS	0,00	10,00	0,00	10,00
17.512.0011.1035.0000	CONST. E AMPLIAÇÃO DA REDE DE ABASTECIMENTO D AGUA	0,00	90.030,00	0,00	90.030,00
17.512.0011.1036.0000	CONSTRUIR, RESTAURAR E EQUIP. UNIDADES SANITÁRIAS	0,00	90.010,00	0,00	90.010,00
17.512.0011.1037.0000	CONSTRUIR, RESTAURAR E AMPLIAR ATERRO SANITÁRIO	0,00	90.000,00	0,00	90.000,00
17.512.0011.1070.0000	IMPLANTAÇÃO DE SISTEMA DE ESGOTAMENTO SANITÁRIO	0,00	70.010,00	0,00	70.010,00
17.512.0011.1071.0000	CONSTRUÇÃO DE SISTEMA SIMPL. DE ABASTECIMENTO D AGUA	0,00	140.010,00	0,00	140.010,00
17.512.0011.2059.0000	PLANO DE SANEAMENTO BASICO E DO PLANO MUNICIPAL DE GESTAO INTEGRADA DE RESIDUOS SOLIDOS	0,00	0,00	25.030,00	25.030,00
18	Gestão Ambiental	0,00	74.020,00	70,00	74.090,00
18	541 Preservação e Conservação Ambiental	0,00	0,00	70,00	70,00
18	541 0006 QUALIDADE DE VIDA E RESPEITO AO MEIO AMBIENTE	0,00	0,00	70,00	70,00
18.541.0006.2029.0000	PRESERVAÇÃO AMBIENTAL DOS PARQUES PÚBLICOS	0,00	0,00	70,00	70,00
18	542 Controle Ambiental	0,00	74.020,00	0,00	74.020,00
18	542 0011 DESENVOLVIMENTO URBANO	0,00	74.020,00	0,00	74.020,00
18.542.0011.1093.0000	RECUP. E DESASSOREAMENTO DE AÇUDES, BARRAGENS E BARREIROS	0,00	74.020,00	0,00	74.020,00
20	Agricultura	0,00	480.140,00	126.330,00	606.470,00
20	122 Administração Geral	0,00	70.000,00	124.070,00	194.070,00
20	122 0004 GESTÃO ADMINISTRATIVA EFICIENTE	0,00	70.000,00	0,00	70.000,00
20.122.0004.1033.0000	AQUISIÇÃO DE VEICULO	0,00	50.000,00	0,00	50.000,00
20.122.0004.1034.0000	AQUISIÇÃO DE EQUIPAMENTO E MATERIAL PERMANENTE	0,00	20.000,00	0,00	20.000,00
20	122 0010 DESENVOLVIMENTO E INFRAESTRUTURA RURAL	0,00	0,00	124.070,00	124.070,00
20.122.0010.2030.0000	MANUTENÇÃO DA SECRETARIA MUNICIPAL DE AGRICULTURA	0,00	0,00	124.070,00	124.070,00

**MUNICÍPIO DE BREJO DO PIAUÍ**

AV. JOSE GOMES CHAVES, 81 - CNPJ: 01.612.567/0001-81

Orçamento Programa - Exercício de 2018

Anexo 07

Página 10

**PROGRAMA DE TRABALHO DO GOVERNO
DEMONSTRATIVO DE FUNÇÕES, SUBFUNÇÕES E PROGRAMAS
POR PROJETOS, ATIVIDADES E OPERAÇÕES ESPECIAIS
(Inc. II, § 2º, Art. 2º)**

Código	Especificação	Operação Especial	Projetos	Atividades	Total
20	Agricultura	0,00	480.140,00	126.330,00	606.470,00
20	122 Administração Geral	0,00	70.000,00	124.070,00	194.070,00
20	605 Abastecimento	0,00	30.020,00	120,00	30.140,00
20	605 0008 INCENTIVO AO DESENVOLVIMENTO ECONÔMICO	0,00	30.020,00	90,00	30.110,00
20.605.0008.1013.0000	CONST., AMPL., REST., EQUIP. DE MERCADOS E FEIRAS	0,00	30.020,00	0,00	30.020,00
20.605.0008.2034.0000	MANUTENÇÃO DE MERCADOS, FEIRAS E MATADOURO PÚBLICO MUNICIPAL	0,00	0,00	90,00	90,00
20	605 0010 DESENVOLVIMENTO E INFRAESTRUTURA RURAL	0,00	0,00	30,00	30,00
20.605.0010.2032.0000	PROGRAMA DE DISTRIBUIÇÃO DE SEMENTES E MUDAS	0,00	0,00	30,00	30,00
606	Extensão Rural	0,00	380.120,00	80,00	380.200,00
20	606 0008 INCENTIVO AO DESENVOLVIMENTO ECONÔMICO	0,00	50.020,00	0,00	50.020,00
20.606.0008.1050.0000	CONSTRUIR REST AMPL E EQUIP MATADOURO PÚBL.MUNICIPAL	0,00	50.020,00	0,00	50.020,00
20	606 0010 DESENVOLVIMENTO E INFRAESTRUTURA RURAL	0,00	330.100,00	80,00	330.180,00
20.606.0010.1012.0000	CONSTRUIR, AMPLIAR E EQUIPAR ESCOLA FAMILIA AGRICOLA	0,00	30.020,00	0,00	30.020,00
20.606.0010.1014.0000	AQUISIÇÃO DE TRATOR DE PNEUS E IMPLEMENTOS AGRICÓLAS	0,00	90.010,00	0,00	90.010,00
20.606.0010.1022.0000	REALIZ DE OBRAS E AQ.DE EQ.P/ CENTRO DE FORM DA AGRICULTURA	0,00	30.020,00	0,00	30.020,00
20.606.0010.1051.0000	IMPLANT. E AMPL DE UNID DE BENEF DO PEND DO CAJU	0,00	30.010,00	0,00	30.010,00
20.606.0010.1065.0000	IMPL E AMPL DO AGROIND DE BENEF DO CAJU E OUT FRUTOS REGIONA	0,00	30.010,00	0,00	30.010,00
20.606.0010.1072.0000	AQUISIÇÃO DE PATRULHA MECANIZADA	0,00	90.010,00	0,00	90.010,00
20.606.0010.1087.0000	CONST. REST. AMPLIAR E EQUIPAR CASA DE FARINHA	0,00	30.020,00	0,00	30.020,00
20.606.0010.2114.0000	ALUG. DE TRAT. E IMPL. P/ ARAÇÃO E TERC. DE PRODUÇÃO	0,00	0,00	40,00	40,00
20.606.0010.2119.0000	APOIO A MANUTENCAO DA EMATER	0,00	0,00	40,00	40,00
20	607 Irrigação	0,00	0,00	30,00	30,00
20	607 0010 DESENVOLVIMENTO E INFRAESTRUTURA RURAL	0,00	0,00	30,00	30,00
20.607.0010.2113.0000	IMPLANTAÇÃO E MANUT. DE PROJ. COMUNITÁRIO. DE IRRIGAÇÃO	0,00	0,00	30,00	30,00
608		0,00	0,00	2.030,00	2.030,00
20	608 0008 INCENTIVO AO DESENVOLVIMENTO ECONÔMICO	0,00	0,00	2.030,00	2.030,00
20.608.0008.2031.0000	APOIO A PRODUÇÃO AGRÍCOLA	0,00	0,00	2.030,00	2.030,00
23	Comércio e Serviços	0,00	60.040,00	0,00	60.040,00
23	691 Promoção Comercial	0,00	30.020,00	0,00	30.020,00
23	691 0008 INCENTIVO AO DESENVOLVIMENTO ECONÔMICO	0,00	30.020,00	0,00	30.020,00
23.691.0008.1076.0000	FORTEALECIMENTO DA PISCICULTURA	0,00	30.020,00	0,00	30.020,00
23	695 Turismo	0,00	30.020,00	0,00	30.020,00
23	695 0008 INCENTIVO AO DESENVOLVIMENTO ECONÔMICO	0,00	30.020,00	0,00	30.020,00
23.695.0008.1074.0000	IMPL. SISTEMA DE INFRA ESTRUT. TURISTICA NO MUNICIPIO	0,00	30.020,00	0,00	30.020,00

**MUNICÍPIO DE BREJO DO PIAUÍ**

AV. JOSE GOMES CHAVES, 81 - CNPJ: 01.612.567/0001-81

Orçamento Programa - Exercício de 2018

Anexo 07

Página 11

**PROGRAMA DE TRABALHO DO GOVERNO
DEMONSTRATIVO DE FUNÇÕES, SUBFUNÇÕES E PROGRAMAS
POR PROJETOS, ATIVIDADES E OPERAÇÕES ESPECIAIS
(Inc. II, § 2º, Art. 2º)**

Código	Especificação	Operação Especial	Projetos	Atividades	Total
24	Comunicações	0,00	20,00	30.090,00	30.110,00
24	126 Tecnologia da Informação	0,00	0,00	30.040,00	30.040,00
24	126 0004 GESTÃO ADMINISTRATIVA EFICIENTE	0,00	0,00	30.040,00	30.040,00
24.126.0004.2023.0000	ENCARGOS COM A RETRANSMISSÃO DO SINAL DE TV	0,00	0,00	30.020,00	30.020,00
24.126.0004.2083.0000	ENCARGOS C/ ASSINATURAS DE REVISTAS E JORNAIS	0,00	0,00	20,00	20,00
24	721 Comunicações Postais	0,00	0,00	20,00	20,00
24	721 0004 GESTÃO ADMINISTRATIVA EFICIENTE	0,00	0,00	20,00	20,00
24.721.0004.2022.0000	MANUTENÇÃO DOS SERVIÇOS POSTAIS	0,00	0,00	20,00	20,00
24	722 Telecomunicações	0,00	20,00	30,00	50,00
24	722 0004 GESTÃO ADMINISTRATIVA EFICIENTE	0,00	0,00	30,00	30,00
24.722.0004.2024.0000	MANUTENÇÃO DOS SERVIÇOS DE RÁDIO-DIFUSÃO	0,00	0,00	30,00	30,00
24	722 0011 DESENVOLVIMENTO URBANO	0,00	20,00	0,00	20,00
24.722.0011.1030.0000	CONST., INST., REST. E EQUIP. POSTOS TELEFÔNICOS	0,00	20,00	0,00	20,00
25	Energia	0,00	50.030,00	40,00	50.070,00
25	751 Conservação de Energia	0,00	0,00	40,00	40,00
25	751 0011 DESENVOLVIMENTO URBANO	0,00	0,00	40,00	40,00
25.751.0011.2060.0000	MANUTENÇÃO DOS SERVIÇOS DE ILUMINAÇÃO PÚBLICA	0,00	0,00	40,00	40,00
25	752 Energia Elétrica	0,00	50.030,00	0,00	50.030,00
25	752 0011 DESENVOLVIMENTO URBANO	0,00	50.030,00	0,00	50.030,00
25.752.0011.1031.0000	IMPLANT., AMPL. E EQUIP. ELETRIFICAÇÃO URBANA/RURAL	0,00	50.030,00	0,00	50.030,00
26	Transporte	0,00	363.830,00	81.320,00	445.150,00
26	782 Transporte Rodoviário	0,00	363.830,00	81.320,00	445.150,00
26	782 0004 GESTÃO ADMINISTRATIVA EFICIENTE	0,00	0,00	20.060,00	20.060,00
26.782.0004.2025.0000	MANUTENÇÃO DOS SERVIÇOS DE TRANSPORTES	0,00	0,00	20.060,00	20.060,00
26	782 0011 DESENVOLVIMENTO URBANO	0,00	363.830,00	61.260,00	425.090,00
26.782.0011.1032.0000	CONSTRUÇÃO E RESTAURAÇÃO DE ESTRADAS VICINAIS	0,00	53.740,00	0,00	53.740,00
26.782.0011.1073.0000	CONST., REST., AMPLIAR E EQUIPAR TERMINAL RODOVIÁRIO	0,00	50.020,00	0,00	50.020,00
26.782.0011.1077.0000	CONST.RECUP. E REST DE ESTRADAS, BUEIROS E PASSAGEM MOLHADA	0,00	50.020,00	0,00	50.020,00
26.782.0011.1094.0000	AQUISIÇÃO DE PATRÔL	0,00	70.000,00	0,00	70.000,00
26.782.0011.1095.0000	AQUISIÇÃO DE TRATORES E/OU IMPLEMENTOS AGRÍCOLAS	0,00	70.030,00	0,00	70.030,00
26.782.0011.1100.0000	CONSTRUÇÃO E RECUPERAÇÃO DE PONTE	0,00	70.020,00	0,00	70.020,00
26.782.0011.2061.0000	MANUTENÇÃO E CONSERV. DE ESTRADAS VICINAIS E RODOVIAS	0,00	0,00	61.260,00	61.260,00
27	Desporto e Lazer	0,00	242.060,00	27.220,00	269.280,00
27	812 Desporto Comunitário	0,00	62.010,00	0,00	62.010,00
27	812 0006 QUALIDADE DE VIDA E RESPEITO AO MEIO AMBIENTE	0,00	62.010,00	0,00	62.010,00
27.812.0006.1045.0000	CONSTRUIR E RECUPERAR CAMPO DE FUTEBOL	0,00	62.010,00	0,00	62.010,00

**MUNICÍPIO DE BREJO DO PIAUÍ**

AV. JOSE GOMES CHAVES, 81 - CNPJ:01.612.567/0001-81

Orçamento Programa - Exercício de 2018

Anexo 07

Página 12

**PROGRAMA DE TRABALHO DO GOVERNO
DEMONSTRATIVO DE FUNÇÕES, SUBFUNÇÕES E PROGRAMAS
POR PROJETOS, ATIVIDADES E OPERAÇÕES ESPECIAIS**

(Inc. II, § 2º, Art. 2º)

Código	Especificação	Operação Especial	Projetos	Atividades	Total
27	Desporto e Lazer	0,00	242.060,00	27.220,00	269.280,00
27	812 Desporto Comunitário	0,00	62.010,00	0,00	62.010,00
27	813 Lazer	0,00	180.050,00	27.220,00	207.270,00
27	813 0006 QUALIDADE DE VIDA E RESPEITO AO MEIO AMBIENTE	0,00	180.050,00	27.220,00	207.270,00
27.813.0006.1049.0000	CONSTRUÇÃO, REFORMA E AMPLIAÇÃO DO ESTÁDIO MUNICIPAL	0,00	90.020,00	0,00	90.020,00
27.813.0006.1085.0000	CONSTRUIR / RECUPERAR QUADRAS E GINÁSIOS DE ESPORTES	0,00	90.010,00	0,00	90.010,00
27.813.0006.1096.0000	CONSTRUIR E EQUIPAR ACADEMIA AO AR LIVRE	0,00	20,00	0,00	20,00
27.813.0006.2086.0000	APOIO AO DESPORTO AMADOR	0,00	0,00	12.110,00	12.110,00
27.813.0006.2087.0000	ENCARGOS COM O DEPARTAMENTO DE ESPORTE	0,00	0,00	15.110,00	15.110,00
28	Encargos Especiais	0,00	0,00	350.030,00	350.030,00
28	843 Serviço da Dívida Interna	0,00	0,00	250.030,00	250.030,00
28	843 0004 GESTÃO ADMINISTRATIVA EFICIENTE	0,00	0,00	250.030,00	250.030,00
28.843.0004.2026.0000	ENCARGOS DA DIVIDA INTERNA	0,00	0,00	250.030,00	250.030,00
28	846 Outros Encargos Especiais	0,00	0,00	100.000,00	100.000,00
28	846 0004 GESTÃO ADMINISTRATIVA EFICIENTE	0,00	0,00	100.000,00	100.000,00
28.846.0004.2020.0000	ENCARGOS COM PASEP	0,00	0,00	100.000,00	100.000,00
99	Reserva de Contingência	0,00	0,00	70.000,00	70.000,00
99	999 Reserva de Contingência	0,00	0,00	70.000,00	70.000,00
99	999 0999 RESERVA DE CONTINGÊNCIA	0,00	0,00	70.000,00	70.000,00
99.999.0999.2027.0000	RESERVA DE CONTIGÊNCIA	0,00	0,00	70.000,00	70.000,00
TOTAL		0,00	4.199.400,00	13.688.279,00	17.887.679,00

EDSON RIBEIRO COSTA
PREFEITO MUNICIPAL
229.353.633-53

JOANA MÁRCIA ALVES DE M. OLIVEIRA
CONTADORA-CRC/PI 5.390/0-0
471.011.213-49

**MUNICÍPIO DE BREJO DO PIAUÍ**

AV. JOSE GOMES CHAVES, 81 - CNPJ: 01.612.567/0001-81

Orçamento Programa - Exercício de 2018

Anexo 08

Página 1

**DESPESA POR FUNÇÃO, SUBFUNÇÃO E PROGRAMAS
CONFORME O VÍNCULO COM OS RECURSOS**

(Inc. II, § 2º, Art. 2º)

Código	Especificação	Ordinário	Vinculado	Adm. Indireta	Total
01	Legislativa	796.000,00			796.000,00
01 031	Ação Legislativa	796.000,00			796.000,00
01 031 0014	DESENVOLVIMENTO E MODERNIZAÇÃO LEGISLATIVA	796.000,00			796.000,00
04	Administração	3.074.250,00	130.100,00		3.204.350,00
04 091	Defesa da Ordem Jurídica	140.060,00			140.060,00
04 091 0004	GESTÃO ADMINISTRATIVA EFICIENTE	140.060,00			140.060,00
04 122	Administração Geral	2.406.530,00	40,00		2.406.570,00
04 122 0004	GESTÃO ADMINISTRATIVA EFICIENTE	2.036.370,00			2.036.370,00
04 122 0008	INCENTIVO AO DESENVOLVIMENTO ECONÔMICO		40,00		40,00
04 122 0010	DESENVOLVIMENTO E INFRAESTRUTURA RURAL	80,00			80,00
04 122 0013	PLANEJAMENTO GOVERNAMENTAL	370.080,00			370.080,00
04 123	Administração Financeira	40.040,00			40.040,00
04 123 0004	GESTÃO ADMINISTRATIVA EFICIENTE	40.040,00			40.040,00
04 124	Controle Interno	200.190,00	70.020,00		270.210,00
04 124 0004	GESTÃO ADMINISTRATIVA EFICIENTE	200.190,00	70.020,00		270.210,00
04 128	Formação de Recursos Humanos	30,00			30,00
04 128 0004	GESTÃO ADMINISTRATIVA EFICIENTE	30,00			30,00
04 131	Comunicação Social	60.100,00			60.100,00
04 131 0004	GESTÃO ADMINISTRATIVA EFICIENTE	60.100,00			60.100,00
04 153	Defesa Terrestre	2.090,00			2.090,00
04 153 0003	FORTEALECIMENTO DOS DIREITOS DE CIDADANIA	2.090,00			2.090,00
04 181	Policimento	160,00			160,00
04 181 0003	FORTEALECIMENTO DOS DIREITOS DE CIDADANIA	110,00			110,00
04 181 0004	GESTÃO ADMINISTRATIVA EFICIENTE	50,00			50,00
04 301	Atenção Básica	20,00			20,00
04 301 0004	GESTÃO ADMINISTRATIVA EFICIENTE	20,00			20,00
04 451	Infra-Estrutura Urbana	40.010,00	60.040,00		100.050,00
04 451 0011	DESENVOLVIMENTO URBANO	40.010,00	60.040,00		100.050,00
04 722	Telecomunicações	20,00			20,00
04 722 0004	GESTÃO ADMINISTRATIVA EFICIENTE	20,00			20,00
04 752	Energia Elétrica	185.000,00			185.000,00
04 752 0004	GESTÃO ADMINISTRATIVA EFICIENTE	185.000,00			185.000,00
08	Assistência Social	730.578,00	68.680,00		799.258,00
08 241	Assistência ao Idoso		19.829,00		19.829,00
08 241 0005	GESTÃO DA ASSISTÊNCIA SOCIAL		19.829,00		19.829,00
08 242	Assistência ao Portador de Deficiência	40,00			40,00
08 242 0005	GESTÃO DA ASSISTÊNCIA SOCIAL	40,00			40,00
08 243	Assistência à Criança e ao Adolescente	5.720,00	43.841,00		49.561,00
08 243 0005	GESTÃO DA ASSISTÊNCIA SOCIAL	5.720,00	43.841,00		49.561,00
08 244	Assistência Comunitária	724.818,00	5.010,00		729.828,00
08 244 0004	GESTÃO ADMINISTRATIVA EFICIENTE	402.140,00			402.140,00
08 244 0005	GESTÃO DA ASSISTÊNCIA SOCIAL	322.638,00	5.010,00		327.648,00
08 244 0007	MORADIA DIGNA PARA AS FAMILIAS	40,00			40,00
10	Saúde	3.473.710,00	120.000,00		3.593.710,00

**MUNICÍPIO DE BREJO DO PIAUÍ**

AV. JOSE GOMES CHAVES, 81 - CNPJ: 01.612.567/0001-81

Orçamento Programa - Exercício de 2018

Anexo 08

Página 2

**DESPESA POR FUNÇÃO, SUBFUNÇÃO E PROGRAMAS
CONFORME O VÍNCULO COM OS RECURSOS**

(Inc. II, § 2º, Art. 2º)

Código	Especificação	Ordinário	Vinculado	Adm. Indireta	Total
10 301	Atenção Básica	3.396.470,00	120.000,00		3.516.470,00
10 301 0002	SAÚDE HUMANIZADA, ÁGIL E RESOLUTA	3.396.470,00	120.000,00		3.516.470,00
10 303	Suporte Profilático e Terapêutico	70,00			70,00
10 303 0002	SAÚDE HUMANIZADA, ÁGIL E RESOLUTA	70,00			70,00
10 304	Vigilância Sanitária	100,00			100,00
10 304 0002	SAÚDE HUMANIZADA, ÁGIL E RESOLUTA	100,00			100,00
10 305	Vigilância Epidemiológica	77.070,00			77.070,00
10 305 0002	SAÚDE HUMANIZADA, ÁGIL E RESOLUTA	77.070,00			77.070,00
12	Educação	60,00	5.522.860,00		5.522.920,00
12 361	Ensino Fundamental	60,00	5.182.910,00		5.182.970,00
12 361 0001	DESENVOLVIMENTO DA EDUCAÇÃO DE QUALIDADE	60,00	5.172.890,00		5.172.950,00
12 361 0009	QUALIFICAÇÃO SOCIAL E PROFISSIONAL		10.020,00		10.020,00
12 363	Ensino Profissional		30,00		30,00
12 363 0001	DESENVOLVIMENTO DA EDUCAÇÃO DE QUALIDADE		30,00		30,00
12 364	Ensino Superior		30,00		30,00
12 364 0001	DESENVOLVIMENTO DA EDUCAÇÃO DE QUALIDADE		30,00		30,00
12 365	Educação Infantil		17.620,00		17.620,00
12 365 0001	DESENVOLVIMENTO DA EDUCAÇÃO DE QUALIDADE		17.620,00		17.620,00
12 367	Educação Especial		10.110,00		10.110,00
12 367 0001	DESENVOLVIMENTO DA EDUCAÇÃO DE QUALIDADE		10.110,00		10.110,00
12 368			312.160,00		312.160,00
12 368 0001	DESENVOLVIMENTO DA EDUCAÇÃO DE QUALIDADE		40,00		40,00
12 368 0004	GESTÃO ADMINISTRATIVA EFICIENTE		312.120,00		312.120,00
13	Cultura	190.191,00	60.070,00		250.261,00
13 122	Administração Geral	20,00			20,00
13 122 0004	GESTÃO ADMINISTRATIVA EFICIENTE	10,00			10,00
13 122 0012	DESENVOLVIMENTO E PROMOÇÃO CULTURAL	10,00			10,00
13 391	Patrimônio Histórico, Artístico e Arqueológico		30.020,00		30.020,00
13 391 0012	DESENVOLVIMENTO E PROMOÇÃO CULTURAL		30.020,00		30.020,00
13 392	Difusão Cultural	190.171,00	30.050,00		220.221,00
13 392 0012	DESENVOLVIMENTO E PROMOÇÃO CULTURAL	190.171,00	30.050,00		220.221,00
15	Urbanismo	335.390,00	350.140,00		685.530,00
15 121	Planejamento e Orçamento	30,00			30,00
15 121 0013	PLANEJAMENTO GOVERNAMENTAL	30,00			30,00
15 122	Administração Geral	270.040,00	60.010,00		330.050,00
15 122 0004	GESTÃO ADMINISTRATIVA EFICIENTE	270.030,00	60.010,00		330.040,00
15 122 0011	DESENVOLVIMENTO URBANO	10,00			10,00
15 451	Infra-Estrutura Urbana	90,00	190.090,00		190.180,00
15 451 0011	DESENVOLVIMENTO URBANO	90,00	190.090,00		190.180,00
15 452	Serviços Urbanos	65.230,00	100.040,00		165.270,00
15 452 0006	QUALIDADE DE VIDA E RESPEITO AO MEIO AMBIENTE	5.000,00	20,00		5.020,00

**DESPESA POR FUNÇÃO, SUBFUNÇÃO E PROGRAMAS
CONFORME O VÍNCULO COM OS RECURSOS**

(Inc. II, § 2º, Art. 2º)

Código	Especificação	Ordinário	Vinculado	Adm. Indireta	Total
15 452 0011	DESENVOLVIMENTO URBANO	60.230,00	100.020,00		160.250,00
16	Habitação	60,00	140.040,00		140.100,00
16 122	Administração Geral	40,00			40,00
16 122 0007	MORADIA DIGNA PARA AS FAMILIAS	40,00			40,00
16 481	Habitação Rural	10,00	70.020,00		70.030,00
16 481 0007	MORADIA DIGNA PARA AS FAMILIAS	10,00	70.020,00		70.030,00
16 482	Habitação Urbana	10,00	70.020,00		70.030,00
16 482 0007	MORADIA DIGNA PARA AS FAMILIAS	10,00	70.020,00		70.030,00
17	Saneamento	220.180,00	720.130,00		940.310,00
17 122	Administração Geral	80.000,00			80.000,00
17 122 0004	GESTÃO ADMINISTRATIVA EFICIENTE	80.000,00			80.000,00
17 511	Saneamento Básico Rural	65.110,00	260.070,00		325.180,00
17 511 0010	DESENVOLVIMENTO E INFRAESTRUTURA RURAL	65.100,00	210.050,00		275.150,00
17 511 0011	DESENVOLVIMENTO URBANO	10,00	50.020,00		50.030,00
17 512	Saneamento Básico Urbano	75.070,00	460.060,00		535.130,00
17 512 0011	DESENVOLVIMENTO URBANO	75.070,00	460.060,00		535.130,00
18	Gestão Ambiental	70,00	74.020,00		74.090,00
18 541	Preservação e Conservação Ambiental	70,00			70,00
18 541 0006	QUALIDADE DE VIDA E RESPEITO AO MEIO AMBIENTE	70,00			70,00
18 542	Controle Ambiental		74.020,00		74.020,00
18 542 0011	DESENVOLVIMENTO URBANO		74.020,00		74.020,00
20	Agricultura	196.330,00	410.140,00		606.470,00
20 122	Administração Geral	194.070,00			194.070,00
20 122 0004	GESTÃO ADMINISTRATIVA EFICIENTE	70.000,00			70.000,00
20 122 0010	DESENVOLVIMENTO E INFRAESTRUTURA RURAL	124.070,00			124.070,00
20 605	Abastecimento	120,00	30.020,00		30.140,00
20 605 0008	INCENTIVO AO DESENVOLVIMENTO ECONÔMICO	90,00	30.020,00		30.110,00
20 605 0010	DESENVOLVIMENTO E INFRAESTRUTURA RURAL	30,00			30,00
20 606	Extensão Rural	80,00	380.120,00		380.200,00
20 606 0008	INCENTIVO AO DESENVOLVIMENTO ECONÔMICO		50.020,00		50.020,00
20 606 0010	DESENVOLVIMENTO E INFRAESTRUTURA RURAL	80,00	330.100,00		330.180,00
20 607	Irrigação	30,00			30,00
20 607 0010	DESENVOLVIMENTO E INFRAESTRUTURA RURAL	30,00			30,00
20 608		2.030,00			2.030,00
20 608 0008	INCENTIVO AO DESENVOLVIMENTO ECONÔMICO	2.030,00			2.030,00
23	Comércio e Serviços		60.040,00		60.040,00
23 691	Promoção Comercial		30.020,00		30.020,00
23 691 0008	INCENTIVO AO DESENVOLVIMENTO ECONÔMICO		30.020,00		30.020,00
23 695	Turismo		30.020,00		30.020,00
23 695 0008	INCENTIVO AO DESENVOLVIMENTO ECONÔMICO		30.020,00		30.020,00
24	Comunicações	30.110,00			30.110,00
24 126	Tecnologia da Informação	30.040,00			30.040,00
24 126 0004	GESTÃO ADMINISTRATIVA EFICIENTE	30.040,00			30.040,00

**MUNICÍPIO DE BREJO DO PIAUÍ**

AV. JOSE GOMES CHAVES, 81 - CNPJ: 01.612.567/0001-81

Orçamento Programa - Exercício de 2018

Anexo 08

Página 4

**DESPESA POR FUNÇÃO, SUBFUNÇÃO E PROGRAMAS
CONFORME O VÍNCULO COM OS RECURSOS**

(Inc. II, § 2º, Art. 2º)

Código	Especificação	Ordinário	Vinculado	Adm. Indireta	Total
24 721	Comunicações Postais	20,00			20,00
24 721 0004	GESTÃO ADMINISTRATIVA EFICIENTE	20,00			20,00
24 722	Telecomunicações	50,00			50,00
24 722 0004	GESTÃO ADMINISTRATIVA EFICIENTE	30,00			30,00
24 722 0011	DESENVOLVIMENTO URBANO	20,00			20,00
25	Energia	60,00	50.010,00		50.070,00
25 751	Conservação de Energia	40,00			40,00
25 751 0011	DESENVOLVIMENTO URBANO	40,00			40,00
25 752	Energia Elétrica	20,00	50.010,00		50.030,00
25 752 0011	DESENVOLVIMENTO URBANO	20,00	50.010,00		50.030,00
26	Transporte	60.160,00	384.990,00		445.150,00
26 782	Transporte Rodoviário	60.160,00	384.990,00		445.150,00
26 782 0004	GESTÃO ADMINISTRATIVA EFICIENTE	20.060,00			20.060,00
26 782 0011	DESENVOLVIMENTO URBANO	40.100,00	384.990,00		425.090,00
27	Desporto e Lazer	27.220,00	242.060,00		269.280,00
27 812	Desporto Comunitário		62.010,00		62.010,00
27 812 0006	QUALIDADE DE VIDA E RESPEITO AO MEIO AMBIENTE		62.010,00		62.010,00
27 813	Lazer	27.220,00	180.050,00		207.270,00
27 813 0006	QUALIDADE DE VIDA E RESPEITO AO MEIO AMBIENTE	27.220,00	180.050,00		207.270,00
28	Encargos Especiais	350.030,00			350.030,00
28 843	Serviço da Dívida Interna	250.030,00			250.030,00
28 843 0004	GESTÃO ADMINISTRATIVA EFICIENTE	250.030,00			250.030,00
28 846	Outros Encargos Especiais	100.000,00			100.000,00
28 846 0004	GESTÃO ADMINISTRATIVA EFICIENTE	100.000,00			100.000,00
99	Reserva de Contingência	70.000,00			70.000,00
99 999	Reserva de Contingência	70.000,00			70.000,00
99 999 0999	RESERVA DE CONTINGÊNCIA	70.000,00			70.000,00
TOTAL		9.554.399,00	8.333.280,00	0,00	17.887.679,00

EDSON RIBEIRO COSTA
PREFEITO MUNICIPAL
229.353.633-53JOANA MÁRCIA ALVES DE M. OLIVEIRA
CONTADORA-CRC/PI 5.390/0-0
471.011.213-49

**MUNICÍPIO DE BREJO DO PIAUÍ**

AV. JOSE GOMES CHAVES, 81 - CNPJ: 01.612.567/0001-81

Orçamento Programa - Exercício de 2018

Anexo 09

Página 1

DEMONSTRATIVO DAS DESPESAS POR ORGÃO E FUNÇÕES DE GOVERNO

(Inc. II, § 2º, Art. 2º)

UNIDADE			Valor
01 01		CAMARA MUNICIPAL	
Função	01	Legislativa	796.000,00
02 01		SECRETARIA MUNICIPAL DE GOVERNO	
Função	04	Administração	602.490,00
02 02		SECRETARIA MUNICIPAL DE ADMINISTRAÇÃO, PLANEJAMENTO E FINANC	
Função	04	Administração	2.336.420,00
Função	17	Saneamento	80.000,00
Função	24	Comunicações	30.090,00
Função	26	Transporte	20.060,00
Função	28	Encargos Especiais	350.030,00
Função	99	Reserva de Contingência	70.000,00
02 03		CONTROLADORIA GERAL DO MUNICÍPIO	
Função	04	Administração	90.120,00
02 04		SECRET. MUNIC. DE EDUCAÇÃO, ESPORTES, LAZER E TURISMO	
Função	04	Administração	70.060,00
Função	12	Educação	5.522.890,00
Função	13	Cultura	30.040,00
Função	23	Comércio e Serviços	30.020,00
Função	27	Desporto e Lazer	269.280,00
02 05		SECRETARIA MUNIC. DE SAÚDE, SANEAMENTO, MEIO AMBIENTE E RECUR.H	
Função	04	Administração	5.130,00
Função	10	Saúde	3.593.710,00
Função	18	Gestão Ambiental	74.090,00
02 06		SECRETARIA MUNICIPAL DE AGRICULTURA, ABASTECIMENTO E TRANSP	
Função	04	Administração	80,00
Função	20	Agricultura	606.470,00
Função	23	Comércio e Serviços	30.020,00
02 07		SECRETARIA MUNIC. DE OBRAS SERV. PÚBLICOS, HABITAÇÃO E URBANIS	
Função	04	Administração	100.050,00
Função	15	Urbanismo	685.530,00
Função	16	Habitação	140.100,00
Função	17	Saneamento	860.310,00
Função	24	Comunicações	20,00
Função	25	Energia	50.070,00
Função	26	Transporte	425.090,00

**MUNICÍPIO DE BREJO DO PIAUÍ**

AV. JOSE GOMES CHAVES, 81 - CNPJ: 01.612.567/0001-81

Orçamento Programa - Exercício de 2018

Anexo 09

Página 2

DEMONSTRATIVO DAS DESPESAS POR ORGÃO E FUNÇÕES DE GOVERNO

(Inc. II, § 2º, Art. 2º)

UNIDADE			Valor
02 07	SECRETARIA MUNIC. DE OBRAS SERV. PÚB, HAB. E URBANISMO		
02 08	SECRETARIA MUNICIPAL DE CULTURA E COMUNICAÇÃO		
Função 12	Educação		30,00
Função 13	Cultura		220.221,00
02 09	SECRETARIA MUNICIPAL DE ASSIST. SOCIAL E CIDADANIA		
Função 08	Assistência Social		799.258,00
TOTAL GERAL			17.887.679,00

RESUMO DO TOTAL ORÇADO POR ORGÃO

01 01	CAMARA MUNICIPAL	796.000,00
02 01	SECRETARIA MUNICIPAL DE GOVERNO	602.490,00
02 02	SECRETARIA MUNICIPAL DE ADM, PLANEJAMENTO E FINANÇAS	2.386.600,00
02 03	CONTROLADORIA GERAL DO MUNICIPIO	90.120,00
02 04	SECRET. MUNIC. DE EDU., ESPORTES, LAZER E TURISMO	5.922.290,00
02 05	SECRET. MUNIC. DE SAUDE, SAN., MEIO AMB. E RECUR. HIDRICOS	572.930,00
02 06	SECRETARIA MUNICIPAL DE AGRIC, ABAST. E TRANSPORTES	636.570,00
02 07	SECRETARIA MUNIC. DE OBRAS SERV. PÚB, HAB. E URBANISMO	2.061.170,00
02 08	SECRETARIA MUNICIPAL DE CULTURA E COMUNICAÇÃO	220.251,00
02 09	SECRETARIA MUNICIPAL DE ASSIST. SOCIAL E CIDADANIA	799.258,00
TOTAL		17.887.679,00

RESUMO DO TOTAL ORÇADO POR FUNÇÃO

01	Legislativa	796.000,00
04	Administração	3.204.350,00
08	Assistência Social	799.258,00
10	Saúde	3.593.710,00
12	Educação	5.522.920,00
13	Cultura	250.261,00
15	Urbanismo	685.530,00
16	Habitação	140.100,00
17	Saneamento	940.310,00
18	Gestão Ambiental	74.090,00
20	Agricultura	606.470,00
23	Comércio e Serviços	60.040,00
24	Comunicações	30.110,00
25	Energia	50.070,00
26	Transporte	445.150,00
27	Desporto e Lazer	269.280,00



MUNICÍPIO DE BREJO DO PIAUÍ

AV. JOSE GOMES CHAVES, 81 - CNPJ: 01.612.567/0001-81

Orçamento Programa - Exercício de 2018

Anexo 09

Página 3

DEMONSTRATIVO DAS DESPESAS POR ORGÃO E FUNÇÕES DE GOVERNO

(Inc. II, § 2º, Art. 2º)

28	Encargos Especiais	350.030,00
99	Reserva de Contingência	70.000,00
TOTAL		17.887.679,00

EDSON RIBEIRO COSTA
PREFEITO MUNICIPAL
229.353.633-53

JOANA MÁRCIA ALVES DE M. OLIVEIRA
CONTADORA-CRC/PI 5.390/0-0
471.011.213-49

**MUNICÍPIO DE BREJO DO PIAUÍ**

AV. JOSE GOMES CHAVES, 81 - CNPJ: 01.612.567/0001-81

Orçamento Programa - Exercício de 2018

Anexo 11

Página 1

SEGURIDADE SOCIAL

Código	Especificação	Categoria	Função
08	Assistência Social		799.258,00
3.1.90.04.00	CONTRATAÇÃO POR TEMPO DETERMINADO	15.100,00	
3.1.90.11.00	VENCIMENTOS E VANTAGENS FIXAS - PESSOAL CIVIL	223.060,00	
3.1.90.13.00	OBRIGAÇÕES PATRONAIS	10,00	
3.1.90.16.00	OUTRAS DESPESAS VARIÁVEIS - PESSOAL CIVIL	20,00	
3.1.90.91.00	SENTENÇAS JUDICIAIS	20,00	
3.1.90.92.00	DESPESAS DE EXERCÍCIOS ANTERIORES	2.080,00	
3.1.90.94.00	INDENIZAÇÕES E RESTITUIÇÕES TRABALHISTAS	40,00	
3.3.90.14.00	DIÁRIAS - CIVIL	18.020,00	
3.3.90.30.00	MATERIAL DE CONSUMO	96.918,00	
3.3.90.32.00	MATERIAL, BEM OU SERVIÇO PARA DISTRIBUIÇÃO GRA	2.100,00	
3.3.90.35.00	SERVIÇOS DE CONSULTORIA	10,00	
3.3.90.36.00	OUTROS SERVIÇOS DE TERCEIROS - PESSOA FÍSICA	169.161,00	
3.3.90.39.00	OUTROS SERVIÇOS DE TERCEIROS - PESSOA JURÍDICA	130.340,00	
3.3.90.48.00	OUTROS AUXÍLIOS FINANCEIROS A PESSOAS FÍSICAS	109,00	
3.3.90.92.00	DESPESAS DE EXERCÍCIOS ANTERIORES	2.100,00	
3.3.90.93.00	INDENIZAÇÕES E RESTITUIÇÕES	30,00	
4.4.90.51.00	OBRAS E INSTALAÇÕES	35.040,00	
4.4.90.52.00	EQUIPAMENTOS E MATERIAL PERMANENTE	105.100,00	
10	Saúde		3.593.710,00
3.1.90.01.00	APOSENTADORIAS DO RPPS, RESERVA REMUNERADA	10,00	
3.1.90.04.00	CONTRATAÇÃO POR TEMPO DETERMINADO	395.080,00	
3.1.90.11.00	VENCIMENTOS E VANTAGENS FIXAS - PESSOAL CIVIL	980.080,00	
3.1.90.13.00	OBRIGAÇÕES PATRONAIS	112.740,00	
3.1.90.16.00	OUTRAS DESPESAS VARIÁVEIS - PESSOAL CIVIL	5.030,00	
3.1.90.91.00	SENTENÇAS JUDICIAIS	15.030,00	
3.1.90.92.00	DESPESAS DE EXERCÍCIOS ANTERIORES	75.060,00	
3.1.90.94.00	INDENIZAÇÕES E RESTITUIÇÕES TRABALHISTAS	60,00	
3.3.90.14.00	DIÁRIAS - CIVIL	63.050,00	
3.3.90.30.00	MATERIAL DE CONSUMO	672.080,00	
3.3.90.32.00	MATERIAL, BEM OU SERVIÇO PARA DISTRIBUIÇÃO GRA	10,00	
3.3.90.35.00	SERVIÇOS DE CONSULTORIA	20,00	
3.3.90.36.00	OUTROS SERVIÇOS DE TERCEIROS - PESSOA FÍSICA	405.100,00	
3.3.90.39.00	OUTROS SERVIÇOS DE TERCEIROS - PESSOA JURÍDICA	192.130,00	
3.3.90.47.00	OBRIGAÇÕES TRIBUTÁRIAS E CONTRIBUTIVAS	10,00	
3.3.90.92.00	DESPESAS DE EXERCÍCIOS ANTERIORES	18.070,00	
3.3.90.93.00	INDENIZAÇÕES E RESTITUIÇÕES	20,00	
4.4.90.51.00	OBRAS E INSTALAÇÕES	290.050,00	
4.4.90.52.00	EQUIPAMENTOS E MATERIAL PERMANENTE	370.060,00	
4.4.90.61.00	AQUISIÇÃO DE IMÓVEIS	10,00	
4.5.90.61.00	AQUISIÇÃO DE IMÓVEIS	10,00	



MUNICÍPIO DE BREJO DO PIAUÍ

AV. JOSE GOMES CHAVES, 81 - CNPJ: 01.612.567/0001-81

Orçamento Programa - Exercício de 2018

SEGURIDADE SOCIAL

Anexo 11

Página 2

Código	Especificação	Categoria	Função
TOTAL			4.392.968,00

EDSON RIBEIRO COSTA
PREFEITO MUNICIPAL
229.353.633-53

JOANA MÁRCIA ALVES DE M. OLIVEIRA
CONTADORA-CRC/PI 5.390/0-0
471.011.213-49



ESTADO DO PIAUÍ
CÂMARA MUNICIPAL DE BREJO DO PIAUÍ
Rua Timóteo Neri, S/N - Centro- CEP: 64.895-000
E-mail: camara.m.brejo2017@gmail.com

Brejo do Piauí (PI), 19 de Dezembro de 2017.

Ofício GP n.º **037/2017**.

Assunto: **Lei Orçamentária Anual e Plano plurianual**

Senhor Prefeito,

Ao tempo que cumprimento-o, envio à Sanção de Vossa Excelência os projetos de Lei Orçamentária Anual (LOA - 2018), e o Plano Plurianual (PPA - 2018/2021), aprovados por esta Casa, na 21ª Sessão Legislativa Ordinária, realizada em 15 de dezembro de 2017.

Informo que na LOA, foi aprovada a Emenda Modificativa de n.º 002/2017 (**em anexo**).

Aproveito a oportunidade para externar estima e consideração.

Atenciosamente,

RAIMUNDO NONATO LOPES DA SILVA

Presidente da Câmara Municipal

Elissondra da Silva Sousa

20/12/2017

Ao
Exmo. Senhor
EDSON RIBEIRO COSTA
Prefeito Municipal do Brejo do Piauí
Em Brejo do Piauí - PI



ESTADO DO PIAUÍ
Câmara Municipal de Brejo do Piauí
Gabinete do Presidente

Emenda Modificativa Nº 002/2017.

Modifica a Proposta Orçamentária Anual que Estima a Receita e Fixa a despesa do Município de Brejo do Piauí - PI., para o Exercício de 2018 ALTERA o Art. 7º inciso II.

Art. 1º - Fica alterado o Art. 7º inciso II deste Projeto de Lei que passara a vigorar com a seguinte redação:

Art. 2º - "Inciso II. do Art. 7º – Abrir créditos adicionais suplementares até limite de 20% (vinte por cento) do total da despesa fixadas na presente Lei, com recursos resultante de anulação parcial ou total de dotações, observando o disposto no Art. 43, § 1º, inciso III, da Lei Federal Nº 4.320, de 17 de Março de 1964.

Art. 3º - Fica o Poder Executivo autorizado a adotar as medidas necessárias para adequar as alterações introduzidas por esta Emenda nos diversos Anexos do Orçamento, antes da sua Sanção.

Art. 4º - Revogadas as disposições em contrário, esta Emenda entra em vigor na data de sua Publicação.

Brejo do Piauí (PI), 14 de Dezembro de 2017.

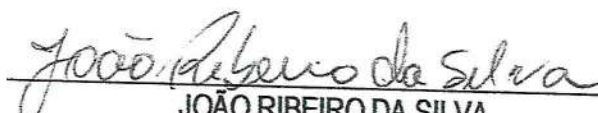
JOÃO RIBEIRO DA SILVA
Vereador

Recebido em 14/12/2017

Raimundo Norberto Lopes da Silva
CPF: 679.654.843-01
Presidente