

**LEI Nº 15/2.024 DE 18 DE DEZEMBRO DE 2.024**

**EMENTA:** ESTIMA A RECEITA E FIXA A DESPESA DO ORÇAMENTO DO MUNICÍPIO DE PALMEIRAS-PI, PARA O EXERCÍCIO FINANCEIRO DE **2.025**.

**O PREFEITO MUNICIPAL DE PALMEIRAS-PI:**

USANDO DE SUAS ATRIBUIÇÕES QUE LHE SÃO CONFERIDAS PELA CONSTITUIÇÃO FEDERAL E PELA LEI ORGÂNICA DESTA MUNICÍPIO, FAZ SABER QUE A CÂMARA DE VEREADORES APROVOU E EU SANCIONO A SEGUINTE LEI:

**DO ORÇAMENTO DO MUNICÍPIO**

**ART. 1º** - ESTA LEI ESTIMA A RECEITA E FIXA A DESPESA DO MUNICÍPIO DE PALMEIRAS-PI PARA O EXERCÍCIO FINANCEIRO DE 2.025, EM **R\$ 71.565.713,00 (SETENTA E UM MILHÕES E QUINHENTOS E SESENTA E CINCO MIL E SETECENTOS E TREZE REAIS)**, NOS TERMOS DO ART. 165, § 5º, DA CONSTITUIÇÃO FEDERAL, DA LEI COMPLEMENTAR Nº 101 E DA LEI DE DIRETRIZES ORÇAMENTÁRIAS PARA O EXERCÍCIO DE 2.025.

- I. O ORÇAMENTO FISCAL REFERENTE AO PODER EXECUTIVO E O PODER LEGISLATIVO DO MUNICÍPIO, SEUS FUNDOS, ÓRGÃOS E ENTIDADES DA ADMINISTRAÇÃO DIRETA E INDIRETA, INCLUSIVE FUNDAÇÕES MANTIDAS E INSTITUÍDAS PELO PODER PÚBLICO NO VALOR DE **R\$ 52.821.904,72 (CINQUENTA E DOIS MILHÕES E OITOCENTOS E VINTE E UM MIL E NOVECENTOS E QUATRO REAIS E SETENTA E DOIS CENTAVOS)**;
- II. O ORÇAMENTO DA SEGURIDADE SOCIAL, ABRANGENDO TODAS AS ENTIDADES E ÓRGÃOS A ELA VINCULADOS, DA ADMINISTRAÇÃO DIRETA E INDIRETA, BEM COMO OS FUNDOS E FUNDAÇÕES INSTITUÍDOS E MANTIDOS PELO PODER PÚBLICO NO VALOR DE **R\$ 14.946.997,79 (QUATORZE MILHÕES E NOVECENTOS E QUARENTA E SEIS MIL E NOVECENTOS E NOVENTA E SETE REAIS E SETENTA E NOVE CENTAVOS)**.

**ART. 2º** - INTEGRAM A LEI DO ORÇAMENTO SEGUNDO O ART. 2º § 1º DA LEI Nº 4.320 DE 17 DE MARÇO DE 1.964, OS SEGUINTE ANEXOS:

- I. SUMÁRIO GERAL DA RECEITA POR FONTES E DA DESPESA POR FUNÇÕES DO GOVERNO;
- II. QUADRO DEMONSTRATIVO DA RECEITA E DA DESPESA SEGUNDO AS CATEGORIAS ECONÔMICAS, NA FORMA DO ANEXO I;
- III. QUADRO DISCRIMINATIVO DA RECEITA POR FONTES E RESPECTIVA LEGISLAÇÃO;
- IV. QUADRO DAS DOTAÇÕES POR ÓRGÃOS DO GOVERNO E DA ADMINISTRAÇÃO.
- V. NATUREZA DA DESPESA - CONSOLIDAÇÃO GERAL
- VI. NATUREZA DA DESPESA POR ÓRGÃO
- VII. NATUREZA DA DESPESA POR ÓRGÃO E UNIDADE
- VIII. PROGRAMA DE TRABALHO
- IX. PROGRAMA DE TRABALHO DO GOVERNO, DEMONSTRATIVO DE FUNÇÕES, SUBFUNÇÕES E PROGRAMAS POR PROJETOS.
- X. DESPESA POR FUNÇÃO, SUBFUNÇÃO E PROGRAMAS CONFORME O VÍNCULO COM OS RECURSOS.
- XI. DEMONSTRATIVO DAS DESPESAS POR ÓRGÃO E FUNÇÕES DE GOVERNO
- XII. ORÇAMENTO DOS FUNDOS ESPECIAIS
- XIII. RECEITA E DESPESA DA ADMINISTRAÇÃO INDIRETA

ALÉM DESTAS:

- SEGURIDADE SOCIAL
- ANÁLISE DE APLICAÇÃO NO ENSINO
- ANÁLISE DA SAÚDE
- QDD (QUADRO DE DETALHAMENTO DA DESPESA)
- RECEITA CORRENTE LÍQUIDA - GASTOS COM PESSOAL
- DESPESA ORÇADA POR FUNÇÃO – GRÁFICO
- DESPESA ORÇADA POR GRUPO – GRÁFICO
- RECEITA PREVISTA - GRÁFICO
- CRONOGRAMA DE EXECUÇÃO MENSAL DE DESEMBOLSO
- PREVISÃO DE ARRECADAÇÃO DAS RECEITAS MUNICIPAIS
- CRONOGRAMA MENSAL DE TRANSFERÊNCIAS FINANCEIRAS

**CAPÍTULO I**  
**DOS ORÇAMENTOS, FISCAL E DA SEGURIDADE SOCIAL.**  
**SEÇÃO I**

**ESTIMATIVA DA RECEITA**

**ART. 3º** - A RECEITA TOTAL É ESTIMADA EM **R\$ 71.565.713,00 (SETENTA E UM MILHÕES E QUINHENTOS E SESENTA E CINCO MIL E SETECENTOS E TREZE REAIS)** E SERÃO REALIZADAS MEDIANTE A ARRECADAÇÃO DE TRIBUTOS, OUTRAS RECEITAS CORRENTES E DE CAPITAL, NA FORMA DA LEGISLAÇÃO EM VIGOR, DISCRIMINADA NO QUADRO ANEXO COM OS SEGUINTE DESDOBRAMENTOS:

<b>RECEITAS CORRENTES</b>	<b>R\$</b>	74.932.128,22
IMPOSTOS, TAXAS E CONTRIB DE MELHORIAS.	R\$	4.509.133,80
CONTRIBUIÇÕES	R\$	434.070,00
RECEITA PATRIMONIAL	R\$	232.749,19
RECEITA DE SERVIÇOS	R\$	583,06
TRANSFERÊNCIAS CORRENTES	R\$	69.829.377,17
OUTRAS RECEITAS CORRENTES	R\$	61.215,00
<b>(-) DEDUÇÕES DE RECEITAS</b>	<b>R\$</b>	-4.804.181,76
<b>RECEITAS DE CAPITAL</b>	<b>R\$</b>	1.302.766,54
TRANSFERÊNCIAS DE CAPITAL	R\$	1.302.766,54
<b>TOTAL DA RECEITA</b>	<b>R\$</b>	71.565.713,00

**SEÇÃO II**  
**DA FIXAÇÃO DA DESPESA**

**ART. 4º** - O VALOR TOTAL DA FIXAÇÃO DA DESPESA É IGUAL AO DA PREVISÃO DA RECEITA, CUMPRINDO ASSIM, O PRINCÍPIO DO EQUILÍBRIO ORÇAMENTÁRIO, A QUAL SERÁ REALIZADA SEGUNDO À APRESENTAÇÃO DOS ANEXOS INTEGRANTES DESTA LEI, OBEDECENDO À CLASSIFICAÇÃO INSTITUCIONAL, FUNCIONAL-PROGRAMÁTICA, DISTRIBUÍDAS DA SEGUINTE MANEIRA:

# I - DESPESA POR CLASSIFICAÇÃO INSTITUCIONAL

UNIDADE	NOMENCLATURA	R\$	VALOR
010100	CÂMARA MUNICIPAL DE PALMEIRAIS-PI	R\$	2.059.050,00
020100	GABINETE DO PREFEITO	R\$	975.137,30
020200	SECRETARIA DE GOVERNO	R\$	95.718,00
020301	SECRETARIA MUNICIPAL DE ADMINISTRAÇÃO E FINANÇAS	R\$	9.070.689,81
020401	CONTROLADORIA GERAL DO MUNICÍPIO	R\$	113.878,82
020501	SECRETARIA MUNICIPAL DE EDUCAÇÃO	R\$	4.328.640,65
020502	FUNDO MUN. DE DESENVOLVIMENTO DA EDUC. BÁSICA VAL.	R\$	32.986.947,94
020601	SECRETARIA MUNICIPAL DE SAÚDE	R\$	120.432,16
020602	FUNDO MUNICIPAL DE SAÚDE – FMS	R\$	11.387.058,95
020603	HOSPITAL LOCAL ARISTIDES S DE ALMEIDA	R\$	688.002,95
020701	SECRETARIA MUN. DE ASSISTÊNCIA SOCIAL	R\$	928.507,40
020702	FUNDO MUNICIPAL DE ASSISTÊNCIA SOCIAL – FMAS	R\$	1.118.727,1
020801	SECRETARIA MUNICIPAL DE MEIO AMBIENTE	R\$	563.745,62
020802	FUNDO MUNICIPAL DE MEIO AMBIENTE	R\$	60.086,42
020901	SECRETARIA MUNICIPAL DE ESPORTE E LAZER	R\$	493.167,50
021001	FUNDO MUNICIPAL DA CRIANÇA E DO ADOLESCENTE	R\$	14.269,21
021101	SECRETARIA MUNICIPAL DE CULTURA E TURISMO	R\$	867.110,96
021102	FUNDO MUNICIPAL DE CULTURA	R\$	29.550,27
021201	SECRETARIA MUNICIPAL DE AGRICULTURA E ABASTECIMENTO	R\$	713.099,83
021300	SECRETARIA MUNICIPAL DE INFRAESTRUTURA	R\$	2.691.892,09
021401	SECRETARIA MUNICIPAL DE FINANÇAS	R\$	1.570.000,00
021501	SECRETARIA MUNICIPAL DA MULHER	R\$	232.500,00
021601	SECRETARIA MUNICIPAL DA INCLUSÃO DA PESSOA C. DEFICIÊNCIA	R\$	257.500,00
	<b>T O T A L</b>	<b>R\$</b>	<b>71.565.713,00</b>

## II - DESPESA POR FUNÇÃO DE GOVERNO

01 – LEGISLATIVA	R\$	2.059.050,00
04 – ADMINISTRAÇÃO	R\$	9.167.160,45
08 – ASSISTENCIA SOCIAL	R\$	2.551.503,73
10 – SAUDE	R\$	12.395.494,06
12 – EDUCAÇÃO	R\$	37.315.588,59
13 – CULTURA	R\$	879.797,61
15 – URBANISMO	R\$	2.658.466,49
16 – HABITACAO	R\$	36.697,83
17 – SANEAMENTO	R\$	149.178,17
18 – GESTAO AMBIENTAL	R\$	623.832,04
20 – AGRICULTURA	R\$	713.099,83
23 – COMÉRCIO E SERVIÇOS	R\$	23.349,63
24 – COMUNICACOES	R\$	73.260,99
25 – ENERGIA	R\$	796.742,98
26 – TRANSPORTE	R\$	302.343,11
27 – DESPORTO E LAZER	R\$	493.167,50
28 – ENCARGOS ESPECIAIS	R\$	737.848,33
99 – RESERVA DE CONTINGÊNCIA	R\$	589.131,66
<b>TOTAL DA DESPESA</b>	<b>R\$</b>	<b>71.565.713,00</b>

### ART. 5º - EM CONFORMIDADE COM A LEI DE RESPONSABILIDADE FISCAL

- LRF FOI DESTINADA PARA RESERVA DE CONTINGÊNCIA O VALOR DE R\$ 589.131,66 (QUINHENTOS E OITENTA E NOVE MIL E CENTO E TRINTA E UM REAIS E SESENTA E SEIS CENTAVOS) QUE CORRESPONDE AO PERCENTUAL DE 0,85 % DA RECEITA CORRENTE LÍQUIDA AS QUAIS SERÃO DESTINADOS AO ATENDIMENTO DOS PASSIVOS CONTINGENTES, INTERPERES, OUTROS RISCOS E EVENTOS FISCAIS IMPREVISTOS.



**ART. 6º** - NA HIPÓTESE DE NÃO UTILIZAÇÃO DA RESERVA DE CONTINGÊNCIA NOS FINS PREVISTO NO ART. 5º, INCISO III, ALÍNEA "B" DA LEI COMPLEMENTAR FEDERAL Nº 101, DE 04 DE MAIO DE 2000, ATÉ 31 DE AGOSTO DE 2.025, A DOTAÇÃO CORRESPONDENTE PODERÁ SER ANULADA PARA ABERTURA DE CRÉDITOS ADICIONAIS.

## **CAPÍTULO II**

### **DAS AUTORIZAÇÕES DO PODER EXECUTIVO**

**ART. 7º** - FICA O PODER EXECUTIVO AUTORIZADO, DURANTE O EXERCÍCIO DE 2.025:

- I. ABRIR CRÉDITOS ADICIONAIS SUPLEMENTARES COM RECURSOS PROVENIENTES DE SUPERÁVIT FINANCEIRO, EXCESSO DE ARRECADAÇÃO NOS TERMO DO ARTIGO 43, § 1º, I, DA LEI FEDERAL Nº 4.320, DE 17 DE MARÇO DE 1.964.
- II. ABRIR CREDITOS ADICIONAIS SUPLEMENTARES ATÉ O LIMITE DE 50%, (CINQUENTA POR CENTO) DO TOTAL DA DESPESA FIXADAS NA PRESENTE LEI, COM RECURSOS RESULTANTE DE ANULAÇÃO PARCIAL OU TOTAL DE DOTAÇÕES, OBSERVANDO O DISPOSTO NO ART. 43, § 1º, INCISO III, DA LEI FEDERAL Nº 4.320, DE 17 DE MARÇO DE 1964.
- III. ABRIR CREDITOS ADICIONAIS SUPLEMENTARES COM RECURSOS FINANCEIROS ARRECADADOS E NÃO PREVISTOS NA PRESENTE LEI, PROVENIENTES DE CONVÊNIOS, CONTRATOS, REPASSES, TRANSFERÊNCIAS OU CONGÊNERES, ATÉ O LIMITE DOS VALORES ARRECADADOS.
- IV. TRANSPOR, REMANEJAR OU TRANSFERIR RECURSOS DE UMA CATEGORIA DE PROGRAMAÇÃO PARA OUTRA OU DE UM ÓRGÃO PARA OUTRO ÓRGÃO.
- V. REALIZAR OPERAÇÕES DE CRÉDITO POR ATÉ O LIMITE DE 10% DO TOTAL DAS RECEITAS CORRENTES.

**ART. 8º** - FICA EXCLUÍDO DO LIMITE FIXADO NO INCISO II, DO ART. 7º DESTA LEI, OS CREDITOS ADICIONAIS SUPLEMENTARES PARA:

- I- DESTINADOS A SUPRIR INSUFICIÊNCIA NO ATENDIMENTO DE DESPESAS DOS GRUPOS:
- a) PESSOAL E ENCARGOS SOCIAIS,
  - b) CUMPRIMENTO DE SENTENÇA JUDICIAL,
  - c) SERVIÇOS DA DÍVIDA PÚBLICA.
  - d) DESPESAS DE EXERCÍCIO ANTERIORES

II- DESTINADOS A SUPRIR INSUFICIÊNCIA NO ATENDIMENTO DE DESPESA POR FUNÇÃO:

- a) SAÚDE,
- b) ASSISTÊNCIA.
- c) PREVIDÊNCIA,
- d) OS RELACIONADOS À MANUTENÇÃO E DESENVOLVIMENTO DO ENSINO, A FIM DE CUMPRIR OS ART. 198 E 212 DA CONSTITUIÇÃO FEDERAL.

**ART. 9º** - PARA EFEITO DA EXECUÇÃO ORÇAMENTÁRIA, A DISCRIMINAÇÃO E INCLUSÃO DOS ELEMENTOS EM CADA GRUPO DE DESPESAS DAS ATIVIDADES E PROJETOS CONSTANTES NA PRESENTE LEI E DE CRÉDITOS ADICIONAIS SUPLEMENTARES, SERÃO EFETUADAS MEDIANTE REGISTRO CONTÁBIL DIRETAMENTE NO SISTEMA INFORMATIZADO DE EXECUÇÃO FINANCEIRO E DO ORÇAMENTO.

### **CAPÍTULO III**

#### **DAS DISPOSIÇÕES FINAIS**

**ART. 10** - O PODER EXECUTIVO NO INTERESSE DA ADMINISTRAÇÃO FARÁ CUMPRIR O QUE DETERMINA OS OBJETIVOS E METAS PARA AS DESPESAS DE CAPITAL E AS DECORRENTES DELAS, ELENCADAS NO PLANO PLURIANUAL, ALÉM DE TORNAR EFETIVO O QUE DETERMINA A LEI DE DIRETRIZES ORÇAMENTÁRIAS PARA O EXERCÍCIO FINANCEIRO DE 2.025.

**ART. 11** - ESTA LEI ENTRARÁ EM VIGOR NO DIA PRIMEIRO DE JANEIRO DE 2.025, REVOGADAS AS DISPOSIÇÕES EM CONTRÁRIO.

GABINETE DO PREFEITO MUNICIPAL DE PALMEIRAS-PI, 18 DE DEZEMBRO DE 2024



**JOSÉ BALTAZAR DE OLIVEIRA**  
**PREFEITO MUNICIPAL**

Esta lei foi sancionada, numerada, registrada e publicada aos dias dezoito (18) do mês de dezembro do ano de dois mil e vinte e quatro (2024).



**ADRIANA BARBOSA OLIVEIRA**  
**SECRETÁRIA DE GOVERNO**



PREFEITURA MUNICIPAL DE PALMEIRAIS

RUA VENANCIO BORGES - CNPJ:06554851/0001-62  
Orçamento Programa - Exercício de 2025

DEMONSTRATIVO DA RECEITA E DESPESA SEGUNDO AS CATEGORIAS ECONOMICAS

(Inc.II, §1º, Art.2º)

Anexo 01

Página 1

RECEITA	R\$	R\$
RECEITAS CORRENTES		
IMPOSTOS, TAXAS E CONTRIBUIÇÕES DE MELHORIA	4.509.133,80	
CONTRIBUIÇÕES	434.070,00	
RECEITA PATRIMONIAL	232.749,19	
RECEITA DE SERVIÇOS	583,06	
TRANSFERÊNCIAS CORRENTES	69.829.377,17	
OUTRAS RECEITAS CORRENTES	61.215,00	
(R) DEDUÇÕES DO FUNDEB	-4.804.181,76	
SUB TOTAL		70.262.946,46
TOTAL		70.262.946,46
SUPERAVIT DO ORCAMENTO CORRENTE		4.577.956,92
RECEITAS DE CAPITAL		
TRANSFERÊNCIAS DE CAPITAL	1.302.766,54	
SUB TOTAL		1.302.766,54
TOTAL		5.880.723,46

RESUMO		
RECEITAS CORRENTES.	75.067.128,22	
DEDUÇÕES DA RECEITA CORRENTE	-4.804.181,76	
RECEITAS DE CAPITAL	1.302.766,54	
TOTAL DE RECEITAS		71.565.713,00
TOTAL		71.565.713,00

DESPESA	R\$	R\$
DESPESAS CORRENTES		
PESSOAL E ENCARGOS SOCIAIS	37.811.623,76	
JUROS E ENCARGOS DA DÍVIDA	3.891,60	
OUTRAS DESPESAS CORRENTES	27.869.474,18	
SUB TOTAL		65.684.989,54
SUPERAVIT DO ORCAMENTO CORRENTE		4.577.956,92
TOTAL		70.262.946,46
DESPESAS DE CAPITAL		
INVESTIMENTOS	4.881.935,45	
AMORTIZAÇÃO DA DÍVIDA	409.656,35	
SUB TOTAL		5.291.591,80
RESERVA DE CONTINGENCIA		589.131,66
TOTAL		5.880.723,46

RESUMO		
DESPESAS CORRENTES	65.684.989,54	
DESPESAS DE CAPITAL	5.291.591,80	
RESERVA DE CONTINGÊNCIA	589.131,66	
TOTAL DE DESPESA		71.565.713,00
TOTAL		71.565.713,00





**PREFEITURA MUNICIPAL DE PALMEIRAIS**

RUA VENANCIO BORGES - CNPJ:06554851/0001-62  
Orçamento Programa - Exercício de 2025

**DEMONSTRATIVO DA RECEITA E DESPESA SEGUNDO AS CATEGORIAS ECONOMICAS**  
(Inc.II, §1º, Art.2º)

  
\_\_\_\_\_  
JOSÉ BALTAZAR DE OLIVEIRA  
PREFEITO MUNICIPAL  
099.956.333-53  
\_\_\_\_\_  
COMPLAN CRC/PI 145/O  
CONTADOR  
726.743.503-34



Orçamento Programa - Exercício de 2025  
RECEITAS SEGUNDO AS CATEGORIAS ECONOMICAS

Código	Especificação	F.R.-C.A.	Desdobramento	SubCategoria Fonte	Categoria Econômica
1000.00.0.0	RECEITAS CORRENTES.				75.067.128,22
1100.00.0.0	IMPOSTOS, TAXAS E CONTRIBUIÇÕES DE MELHORIA			4.509.133,80	
1110.00.0.0	IMPOSTOS			4.485.760,80	
1112.00.0.0	IMPOSTOS SOBRE O PATRIMÔNIO		180.800,55		
1112.50.0.0	IMPOSTO SOBRE A PROPRIEDADE PREDIAL E TERRITORIAL URBANA		169.114,05		
1112.50.0.1	IPTU - PRINCIPAL	1.500.00.120.000	169.114,05		
1112.53.0.0	ITBI-"INTER VIVOS"		11.686,50		
1112.53.0.1	ITBI-"INTER VIVOS"-PRINCIPAL	1.500.00.120.000	11.686,50		
1113.00.0.0	IMPOSTOS SOBRE A RENDA E PROVENTOS DE QUALQUER NATUREZA		2.331.490,00		
1113.03.0.0	IMPOSTO SOBRE A RENDA - RETIDO NA FONTE		2.331.490,00		
1113.03.1.0	IMPOSTO SOBRE A RENDA - RETIDO NA FONTE - TRABALHO		2.331.490,00		
1113.03.1.1	IRRF-TRABALHO-PRINCIPAL	1.500.00.120.000	2.331.490,00		
1113.03.4.0	IRRF- OUTROS RENDIMENTOS				
1113.03.4.1	IRRF- OUTROS RENDIMENTOS-PRINCIPAL	1.500.00.999.000			
1114.00.0.0	IMPOSTO PRODUÇÃO CIRCULAÇÃO MERCADORIAS SERVIÇOS		1.973.470,25		
1114.51.0.0	IMPOSTOS SOBRE SERVIÇOS		1.973.470,25		
1114.51.1.0	IMPOSTO SOBRE SERVIÇOS DE QUALQUER NATUREZA - ISSQN		1.973.470,25		
1114.51.1.1	ISSQN - PRINCIPAL	1.500.00.120.000	1.973.470,25		
1120.00.0.0	TAXAS			23.373,00	
1122.00.0.0	TAXAS PELA PRESTAÇÃO DE SERVIÇOS		23.373,00		
1122.01.0.0	TAXAS PELA PRESTAÇÃO DE SERVIÇOS EM GERAL		23.373,00		
1122.01.0.1	TAXAS PELA PRESTAÇÃO DE SERVIÇOS EM GERAL - PRINCIPAL	1.500.00.120.000	23.373,00		
1200.00.0.0	CONTRIBUIÇÕES			434.070,00	
1240.00.0.0	CONTRIBUIÇÃO PARA O CUSTEIO DO SERVIÇO DE ILUMINAÇÃO PÚBLICA			434.070,00	
1241.00.0.0	CONTRIBUIÇÃO PARA O CUSTEIO DO SERVIÇO DE ILUMINAÇÃO PÚBLICA		434.070,00		
1241.50.0.0	CONTRIBUIÇÃO PARA O CUSTEIO DO SERVIÇO DE ILUMINAÇÃO PÚBLICA		434.070,00		
1241.50.0.1	CONTRIB.SERV.ILUMINAÇÃO PÚBLICA-PRINCIPAL	1.751.05.120.000	434.070,00		
1300.00.0.0	RECEITA PATRIMONIAL			232.749,19	
1310.00.0.0	EXPLORAÇÃO DO PATRIMÔNIO IMOBILIÁRIO DO ESTADO			11.686,50	
1311.00.0.0	EXPLORAÇÃO DO PATRIMÔNIO IMOBILIÁRIO DO ESTADO		11.686,50		
1311.01.0.0	ALUGUÉIS, ARRENDAMENTOS, FOROS, LAUDÊMIOS, TARIFAS DE OCUPAÇ		11.686,50		
1311.01.1.0	ALUGUÉIS E ARRENDAMENTOS		9.349,20		
1311.01.1.1	ALUGUÉIS E ARRENDAMENTOS - PRINCIPAL	1.500.00.120.000	9.349,20		
1311.01.2.0	FOROS, LAUDÊMIOS E TARIFAS DE OCUPAÇÃO		2.337,30		
1311.01.2.1	FOROS, LAUDÊMIOS E TARIFAS DE OCUPAÇÃO-PRINCIPAL	1.500.00.120.000	2.337,30		
1320.00.0.0	VALORES MOBILIÁRIOS			219.894,04	
1321.00.0.0	JUROS E CORREÇÕES MONETÁRIAS		219.894,04		
1321.01.0.0	REMUNERAÇÃO DE DEPÓSITOS BANCÁRIOS		219.894,04		
1321.01.0.1	REMUNERAÇÃO DE DEPÓSITOS BANCÁRIOS - PRINCIPAL	1.500.00.120.000	18.172,35		
1321.01.0.1	REMUNERAÇÃO DE DEPÓSITOS BANCÁRIOS - PRINCIPAL	1.500.00.999.000	1.575,00		
1321.01.0.1	REMUNERAÇÃO DE DEPÓSITOS BANCÁRIOS - PRINCIPAL	1.540.01.230.000	13.789,61		
1321.01.0.1	REMUNERAÇÃO DE DEPÓSITOS BANCÁRIOS - PRINCIPAL	1.541.01.999.000	2.921,03		
1321.01.0.1	REMUNERAÇÃO DE DEPÓSITOS BANCÁRIOS - PRINCIPAL	1.542.01.999.000	2.337,30		
1321.01.0.1	REMUNERAÇÃO DE DEPÓSITOS BANCÁRIOS - PRINCIPAL	1.550.01.999.000	525,00		
1321.01.0.1	REMUNERAÇÃO DE DEPÓSITOS BANCÁRIOS - PRINCIPAL	1.551.01.999.000	525,00		
1321.01.0.1	REMUNERAÇÃO DE DEPÓSITOS BANCÁRIOS - PRINCIPAL	1.552.01.999.000	525,00		
1321.01.0.1	REMUNERAÇÃO DE DEPÓSITOS BANCÁRIOS - PRINCIPAL	1.553.01.999.000	525,00		
1321.01.0.1	REMUNERAÇÃO DE DEPÓSITOS BANCÁRIOS - PRINCIPAL	1.569.01.999.000	525,07		
1321.01.0.1	REMUNERAÇÃO DE DEPÓSITOS BANCÁRIOS - PRINCIPAL	1.570.01.999.000	1.050,00		
1321.01.0.1	REMUNERAÇÃO DE DEPÓSITOS BANCÁRIOS - PRINCIPAL	1.576.01.999.000	166.950,00		
1321.01.0.1	REMUNERAÇÃO DE DEPÓSITOS BANCÁRIOS - PRINCIPAL	1.600.02.999.000	3.505,88		
1321.01.0.1	REMUNERAÇÃO DE DEPÓSITOS BANCÁRIOS - PRINCIPAL	1.601.02.999.000	525,00		



Orçamento Programa - Exercício de 2025  
RECEITAS SEGUNDO AS CATEGORIAS ECONOMICAS

Código	Especificação	F.R.-C.A.	Desdobramento	SubCategoria Fonte	Categoria Econômica
1321.01.0.1	PRINCIPAL REMUNERAÇÃO DE DEPÓSITOS BANCÁRIOS - PRINCIPAL	1.621.02.999.000	1.365,00		
1321.01.0.1	REMUNERAÇÃO DE DEPÓSITOS BANCÁRIOS - PRINCIPAL	1.659.02.999.000	1.168,65		
1321.01.0.1	REMUNERAÇÃO DE DEPÓSITOS BANCÁRIOS - PRINCIPAL	1.660.04.999.000	583,80		
1321.01.0.1	REMUNERAÇÃO DE DEPÓSITOS BANCÁRIOS - PRINCIPAL	1.661.04.999.000	525,00		
1321.01.0.1	REMUNERAÇÃO DE DEPÓSITOS BANCÁRIOS - PRINCIPAL	1.700.05.999.000	700,35		
1321.01.0.1	REMUNERAÇÃO DE DEPÓSITOS BANCÁRIOS - PRINCIPAL	1.715.05.999.000	1.050,00		
1321.01.0.1	REMUNERAÇÃO DE DEPÓSITOS BANCÁRIOS - PRINCIPAL	1.716.05.999.000	1.050,00		
1390.00.0.0	DEMAIS RECEITAS PATRIMONIAIS			1.168,65	
1399.00.0.0	OUTRAS RECEITAS PATRIMONIAIS		1.168,65		
1399.99.0.0	OUTRAS RECEITAS PATRIMONIAIS		1.168,65		
1399.99.0.1	OUTRAS RECEITAS PATRIMONIAIS - PRINCIPAL	1.500.00.120.000	1.168,65		
1600.00.0.0	RECEITA DE SERVIÇOS			583,06	
1610.00.0.0	SERVIÇOS ADMINISTRATIVOS E COMERCIAIS GERAIS			583,06	
1611.00.0.0	SERVIÇOS ADMINISTRATIVOS E COMERCIAIS GERAIS		583,06		
1611.02.0.0	INSCRIÇÃO EM CONCURSOS E PROCESSOS SELETIVOS		583,06		
1611.02.0.1	INSC.CONC.PROC.SELETIVOS-PRINCIPAL	1.500.00.120.000	583,06		
1700.00.0.0	TRANSFERÊNCIAS CORRENTES			69.829.377,17	
1710.00.0.0	TRANSFERÊNCIAS DA UNIÃO E DE SUAS ENTIDADES			47.273.932,96	
1711.00.0.0	TRANSFERÊNCIAS DECORRENTES DE PARTICIPAÇÃO NA RECEITA DA UNI		21.481.803,00		
1711.51.0.0	COTA-PARTE DO FUNDO DE PARTICIPAÇÃO DOS MUNICÍPIOS - FPM		21.292.803,00		
1711.51.1.0	COTA-PARTE DO FUNDO DE PARTICIPAÇÃO DOS MUNICÍPIOS - COTA ME		20.451.375,00		
1711.51.1.1	COTA-PARTE DO FPM- COTA MENSAL - PRINCIPAL	1.500.00.120.000	20.451.375,00		
1711.51.2.0	COTA-PARTE DO FUNDO DE PARTICIPAÇÃO DOS MUNICÍPIOS - COTAS E		841.428,00		
1711.51.2.1	COTA-PARTE DO FPM- COTAS EXTRAORDINARIAS - PRINCIPAL	1.500.00.120.000	841.428,00		
1711.52.0.0	COTA-PARTE DO IMPOSTO SOBRE A PROPRIEDADE TERRITORIAL RURAL		189.000,00		
1711.52.0.1	COTA-PARTE DO IMP. PROPRIED.TERRIT.RURAL - PRINCIPAL	1.500.00.120.000	189.000,00		
1712.00.0.0	TRANSF.COMPENS.FINANC.EXPL.RECURSOS NATURAIS		1.310.513,40		
1712.51.0.0	COTA-PARTE COMPENS.FINANC.EXPL.RECURSOS MINERAIS CFEM		467,25		
1712.51.0.1	CFEM - PRINCIPAL	1.500.00.120.000	467,25		
1712.52.0.0	COTA-PARTE COMPENSAÇÃO FINANCEIRA PRODUÇÃO PETRÓLEO		765.144,45		
1712.52.4.0	COTA-PARTE DO FUNDO ESPECIAL DO PETRÓLEO – FEP		765.144,45		
1712.52.4.1	COTA - PARTE FEP- PRINCIPAL	1.500.00.999.000	542.544,45		
1712.52.4.1	COTA - PARTE FEP- PRINCIPAL	1.720.00.999.000	222.600,00		
1712.99.0.0	OUTRAS TRANSF.COMP.FINANC.EXPLORAÇÃO DE RECURSOS NATURAIS		544.901,70		
1712.99.0.1	OUTR.TRANS.COMP.FINAN.EXPL.RECUR.NAT.-PRINCIPAL	1.500.00.120.000	544.901,70		
1713.00.0.0	TRANSFERÊNCIAS RECURSOS SISTEMA ÚNICO SAÚDE – SUS		5.495.570,85		
1713.50.0.0	TRANSF.SUS-FUNDO A FUNDO - BLOCO DE MANUTENÇÃO		5.495.570,85		
1713.50.1.0	TRANSF.SUS-FUNDO A FUNDO - BLOCO DE MANUTENÇÃO		4.213.561,80		
1713.50.1.1	TRANS.SUS-BLOCO MANUT.ATEN.PRIMÁRIA-PRINCIPAL	1.600.02.999.000			
1713.50.1.1	TRANS.SUS-BLOCO MANUT.ATEN.PRIMÁRIA-PRINCIPAL	1.600.02.999.000	3.103.344,30		
1713.50.1.1	TRANS.SUS-BLOCO MANUT.ATEN.PRIMÁRIA-PRINCIPAL	1.600.02.999.025			
1713.50.1.1	TRANS.SUS-BLOCO MANUT.ATEN.PRIMÁRIA-PRINCIPAL	1.604.02.999.000	1.110.217,50		
1713.50.2.0	TRANSF.SUS- BLOCO MANUTENÇÃO-ATENÇÃO ESPECIALIZADA		438.243,75		
1713.50.2.1	TRANS.SUS-BLOCO MANUT.ATEN.ESPEC.-PRINCIPAL	1.600.02.999.000	438.243,75		
1713.50.3.0	TRANSF.SUS- BLOCO MANUTENÇÃO-VIGILÂNCIA EM SAÚDE		414.870,75		
1713.50.3.1	TRANS.SUS-BLOCO MANUT-VIGILÂNCIA SAÚDE-PRINCIPAL	1.600.02.999.000	414.870,75		
1713.50.4.0	TRANSF.SUS- BLOCO MANUTENÇÃO-ASSISTÊNCIA FARMACÊUTICA		195.164,55		
1713.50.4.1	TRANS.SUS- BLOCO MANUT.-ASSIST.FARMAC.-PRINCIPAL	1.600.02.999.000	195.164,55		
1713.50.5.0	TRANSF.SUS- BLOCO MANUTENÇÃO- GESTÃO DO SUS				
1713.50.5.1	TRANS.SUS- BLOCO MANUT.-GESTÃO SUS-PRINCIPAL	1.600.02.999.000			



Orçamento Programa - Exercício de 2025  
RECEITAS SEGUNDO AS CATEGORIAS ECONOMICAS

Código	Especificação	F.R.-C.A.	Desdobramento	SubCategoria Fonte	Categoria Econômica
1713.50.9.0	TRANSF.SUS- BLOCO MANUTENÇÃO- OUTROS PROGRAMAS		233.730,00		
1713.50.9.1	TRANS.SUS-BLOCO MANUT.-OUTROS PROGR.-PRINCIPAL	1.605.02.999.000	233.730,00		
1714.00.0.0	TRANSF.RECURSOS FUNDO NAC.DESENVOLVIMENTO EDUCAÇÃO-FNDE		1.297.778,99		
1714.50.0.0	TRANSFERÊNCIAS DO SALÁRIO-EDUCAÇÃO		226.606,80		
1714.50.0.1	TRANSF.SALÁRIO-EDUCAÇÃO- PRINCIPAL	1.550.01.999.000	226.606,80		
1714.51.0.0	TRANSFERÊNCIAS FNDE- PROGR.DINH.DIRETO NA ESCOLA - PDDE		29.216,25		
1714.51.0.1	TRANSF.FNDE-PROGR.DINH.DIRETO ESCOLA-PDDE-PRINCIPAL	1.551.01.999.000	29.216,25		
1714.52.0.0	TRANSF.PROGRAMA NACIONAL ALIMENTAÇÃO ESCOLA- PNAE		518.045,84		
1714.52.0.1	TRANSF.PROGR.NAC. ALIMEN.ESCOLA-PNAE-PRINCIPAL	1.552.01.999.000	518.045,84		
1714.53.0.0	TRANSF.PROG.NACIONAL APOIOTRANSPORTE DO ESCOLAR – PNATE		488.850,60		
1714.53.0.1	TRANSF.PROG.NAC.TRANSP.ESCOLAR-PNATE-PRINCIPAL	1.553.01.999.000	488.850,60		
1714.99.0.0	OUTRAS TRANSF.DIRETAS FUNDO NACIONAL DESENV.EDUCAÇÃO-FNDE		35.059,50		
1714.99.0.1	OUTRAS TRANSF. FNDE- PRINCIPAL	1.569.01.999.000	35.059,50		
1715.00.0.0	TRANSFERÊNCIAS COMPLEMENTAÇÃO DA UNIÃO -FUNDEB		16.167.900,00		
1715.50.0.0	TRANSFERÊNCIAS COMPLEMENTAÇÃO UNIÃO FUNDEB-VAAT		10.290.000,00		
1715.50.0.1	TRANSF.COMP.UNIÃO FUNDEB-VAAT-PRINCIPAL	1.542.01.230.000	10.290.000,00		
1715.51.0.0	TRANSFERÊNCIAS COMPLEMENTAÇÃO UNIÃO FUNDEB-VAAF		5.544.000,00		
1715.51.0.1	TRANSF.COMP.UNIÃO FUNDEB-VAAF-PRINCIPAL	1.541.01.230.000	5.544.000,00		
1715.52.0.0	TRANSFERÊNCIAS COMPLEMENTAÇÃO UNIÃO FUNDEB-VAAR		333.900,00		
1715.52.0.1	TRANSF.COMP.UNIÃO FUNDEB-VAAR-PRINCIPAL	1.543.01.999.000	333.900,00		
1716.00.0.0	TRANSF.RECURSOS FUNDO NACIONAL ASSISTÊNCIA SOCIAL-FNAS		726.192,72		
1716.50.0.0	TRANSF.RECURSOS FUNDO NACIONAL ASSISTÊNCIA SOCIAL-FNAS		726.192,72		
1716.50.0.1	TRANSF.RECUR.-FNAS-PRINCIPAL	1.660.04.999.000	726.192,72		
1717.00.0.0	TRANSFERÊNCIAS DE CONVÊNIOS DA UNIÃO E DE SUAS ENTIDADES		23.929,50		
1717.50.0.0	TRANSF.CONVÊNIOS UNIÃO SISTEMA ÚNICO SAÚDE-SUS		23.929,50		
1717.50.0.1	TRANSF.CONV.UNIÃO-SUS-PRINCIPAL	1.631.02.999.000	23.929,50		
1719.00.0.0	OUTRAS TRANSFERÊNCIAS RECURSOS UNIÃO E DE SUAS ENTIDADES		770.244,50		
1719.56.0.0	TRANSF.DECISÃO JUDICIAL (PRECATÓRIOS)-FUNDEF		188.000,00		
1719.56.0.1	TRANSF.DECISÃO JUDICIAL (PRECAT.)-FUNDEF-PRINCIPAL	1.544.01.999.000	188.000,00		
1719.60.0.0	TRANSFERÊNCIAS ALDIR BLANC LEI Nº 14.399/2022		123.300,00		
1719.60.0.1	TRANSF.ALDIR BLANC LEI Nº 14.399/2022-PRINCIPAL	1.719.05.999.000	123.300,00		
1719.99.0.0	OUTRAS TRANSF.RECURSOS UNIÃO ENTIDADES		458.944,50		
1719.99.0.1	OUTRAS TRANSF.RECUR.UNIÃO ENTID.-PRINCIPAL	1.501.00.120.000	35.059,50		
1719.99.0.1	OUTRAS TRANSF.RECUR.UNIÃO ENTID.-PRINCIPAL	1.660.04.999.000			
1719.99.0.1	OUTRAS TRANSF.RECUR.UNIÃO ENTID.-PRINCIPAL	1.715.05.999.000	85.701,00		
1719.99.0.1	OUTRAS TRANSF.RECUR.UNIÃO ENTID.-PRINCIPAL	1.716.05.999.000	75.684,00		
1719.99.0.1	OUTRAS TRANSF.RECUR.UNIÃO ENTID.-PRINCIPAL	1.749.02.999.000	157.500,00		
1719.99.0.1	OUTRAS TRANSF.RECUR.UNIÃO ENTID.-PRINCIPAL	1.749.04.999.000	105.000,00		
1720.00.0.0	TRANSFERÊNCIAS ESTADOS DISTRITO FEDERAL E DE SUAS ENTIDADES			5.755.444,21	
1721.00.0.0	PARTICIPAÇÃO NA RECEITA DOS ESTADOS E DISTRITO FEDERAL		3.393.388,96		
1721.50.0.0	COTA-PARTE DO ICMS		2.407.419,00		
1721.50.0.1	COTA-PARTE DO ICMS – PRINCIPAL	1.500.00.120.000	2.407.419,00		
1721.51.0.0	COTA-PARTE DO IPVA		972.316,80		
1721.51.0.1	COTA-PARTE DO IPVA – PRINCIPAL	1.500.00.120.000	972.316,80		
1721.52.0.0	COTA-PARTE DO IPI – MUNICÍPIOS		798,00		
1721.52.0.1	COTA-PARTE DO IPI – MUNICÍPIOS – PRINCIPAL	1.500.00.120.000	798,00		
1721.53.0.0	COTA-PARTE CONTRIBUIÇÃO INTERVENÇÃO DOMÍNIO ECONÔMICO		12.855,16		
1721.53.0.1	COTA-PARTE-CIDE-PRINCIPAL	1.750.05.120.000	12.855,16		
1724.00.0.0	TRANSF.CONVÊNIOS ESTADOS E DF ENTIDADES		35.059,50		
1724.50.0.0	TRANSF.CONV.ESTADOS E DF PARA SUS		17.529,75		
1724.50.0.1	TRANSF.CONV.ESTADOS E DF PARA SUS-PRINCIPAL	1.632.02.999.000	17.529,75		
1724.51.0.0	TRANSF. CONVÊNIOS ESTADOS PROGRAMA EDUCAÇÃO		17.529,75		
1724.51.0.1	TRANSF.CONV.ESTADOS				



Orçamento Programa - Exercício de 2025  
RECEITAS SEGUNDO AS CATEGORIAS ECONOMICAS

Código	Especificação	F.R.-C.A.	Desdobramento	SubCategoria Fonte	Categoria Econômica
	PROGR.EDUCAÇÃO-PRINCIPAL	1.571.01.999.000	17.529,75		
1729.00.0.0	OUTRAS TRANSFERÊNCIAS DOS ESTADOS E DISTRITO FEDERAL		2.326.995,75		
1729.51.0.0	TRANSFERÊNCIAS DE ESTADOS DESTINADAS À ASSISTÊNCIA SOCIAL		162.491,10		
1729.51.0.1	TRANSF.ESTADOS ASSIST.SOCIAL-PRINCIPAL	1.661.04.999.000	162.491,10		
1729.52.0.0	TRANSF.RECURSOS PROGRAMAS DE EDUCAÇÃO		36.750,00		
1729.52.0.1	TRANSF.RECURSOS PROGR.EDUCAÇÃO-PRINCIPAL	1.576.01.999.000	36.750,00		
1729.99.0.0	OUTRAS TRANSFERÊNCIAS DOS ESTADOS E DF		2.127.754,65		
1729.99.0.1	OUTRAS TRANSF. ESTADOS E DF-PRINCIPAL	1.621.02.999.000	1.859.322,15		
1729.99.0.1	OUTRAS TRANSF. ESTADOS E DF-PRINCIPAL	1.701.05.999.000	58.432,50		
1729.99.0.1	OUTRAS TRANSF. ESTADOS E DF-PRINCIPAL	1.710.05.999.000			
1729.99.0.1	OUTRAS TRANSF. ESTADOS E DF-PRINCIPAL	1.749.04.999.000	210.000,00		
1750.00.0.0	TRANSFERÊNCIAS DE OUTRAS INSTITUIÇÕES PÚBLICAS			16.800.000,00	
1751.00.0.0	TRANSF.RECURSOS FUNDO MANUTENÇÃO DESENVOL.EDUCAÇÃO-FUNDEB		16.800.000,00		
1751.50.0.0	TRANSF.RECURSOS FUNDO MANUTENÇÃO DESENVOL.EDUCAÇÃO-FUNDEB		16.800.000,00		
1751.50.0.1	TRANSF.RECURSOS FUNDEB-PRINCIPAL	1.540.01.230.000	16.800.000,00		
1900.00.0.0	OUTRAS RECEITAS CORRENTES			61.215,00	
1990.00.0.0	DEMAIS RECEITAS CORRENTES			61.215,00	
1999.00.0.0	OUTRAS RECEITAS CORRENTES		61.215,00		
1999.99.0.0	OUTRAS RECEITAS		61.215,00		
1999.99.2.0	OUTRAS REC.NÃO ARREC.NÃO PROJETADAS RFB-PRIMÁRIAS		61.215,00		
1999.99.2.1	OUTRAS REC.NÃO ARREC.NÃO PROJ.RFB-PRIMÁRIAS-PRINCIPAL	1.501.00.999.000	61.215,00		
2000.00.0.0	RECEITAS DE CAPITAL				1.302.766,54
2400.00.0.0	TRANSFERÊNCIAS DE CAPITAL			1.302.766,54	
2410.00.0.0	TRANSFERÊNCIAS DA UNIÃO E DE SUAS ENTIDADES			1.230.978,04	
2411.00.0.0	TRANSFERÊNCIAS DE RECURSOS DO SISTEMA ÚNICO DE SAÚDE – SUS		409.027,50		
2411.51.0.0	TRANSF.RECURSOS-SUS-FUNDO A FUNDO – BLOCO DE ESTRUTURAÇÃO		409.027,50		
2411.51.1.0	TRANSF.-SUS-BLOCO ESTRUTURAÇÃO-ATENÇÃO PRIMÁRIA		409.027,50		
2411.51.1.1	TRANSF.-SUS-BLOCO ESTRUT.-ATEN.PRIMÁRIA-PRINCIPAL	1.601.02.999.000			
2411.51.1.1	TRANSF.-SUS-BLOCO ESTRUT.-ATEN.PRIMÁRIA-PRINCIPAL	1.601.02.999.000	409.027,50		
2412.00.0.0	TRANSF.RECUR.FUNDO NACIONAL DESENVOLVIMENTO EDUCAÇÃO-FNDE		31.720,50		
2412.50.0.0	TRANSF.RECUR. PROGRAMAS EDUCAÇÃO		31.720,50		
2412.50.9.0	OUTRAS TRANSFERÊNCIAS DESTINADAS A PROGRAMAS DE EDUCAÇÃO		31.720,50		
2412.50.9.1	OUTRAS TRANSF. PROGR.EDUCAÇÃO-PRINCIPAL	1.569.01.999.000	31.720,50		
2414.00.0.0	TRANSFERÊNCIAS DE CONVÊNIOS DA UNIÃO E DE SUAS ENTIDADES		790.230,04		
2414.50.0.0	TRANSF. CONVÊNIOS UNIÃO PARA O SUS		58.432,50		
2414.50.0.1	TRANSF. CONV.UNIÃO PARA O SUS-PRINCIPAL	1.631.02.999.000	58.432,50		
2414.51.0.0	TRANSF. CONVÊNIOS UNIÃO PROGRAMAS EDUCAÇÃO		17.529,75		
2414.51.0.1	TRANSF. CONV.UNIÃO PROGR.EDUCAÇÃO-PRINCIPAL	1.570.01.999.000	17.529,75		
2414.99.0.0	OUTRAS TRANSFERÊNCIAS CONVÊNIOS UNIÃO E DE SUAS ENTIDADES		714.267,79		
2414.99.0.1	OUTRAS TRANSF.CONV.UNIÃO SUAS ENTID.-PRINCIPAL	1.665.04.999.000	17.529,79		
2414.99.0.1	OUTRAS TRANSF.CONV.UNIÃO SUAS ENTID.-PRINCIPAL	1.700.05.999.000			
2414.99.0.1	OUTRAS TRANSF.CONV.UNIÃO SUAS ENTID.-PRINCIPAL	1.700.05.999.000	696.738,00		
2420.00.0.0	TRANSF.ESTADOS E DO DISTRITO FEDERAL E DE SUAS ENTIDADES			71.788,50	
2422.00.0.0	TRANSF.CONVÊNIOS ESTADOS E DF E DE SUAS ENTIDADES		71.788,50		
2422.50.0.0	TRANSFERÊNCIAS CONVÊNIOS ESTADOS PARA SUS		13.356,00		
2422.50.0.1	TRANSF.CONV.ESTADOS PARA SUS-PRINCIPAL	1.632.02.999.000	13.356,00		
2422.51.0.0	TRANSFERÊNCIAS DE CONVÊNIOS DOS ESTADOS DESTINADAS A PROGRAM		23.373,00		
2422.51.0.1	TRANSF.CONV.ESTADOS PROGR.EDUCAÇÃO-PRINCIPAL	1.571.01.999.000	23.373,00		
2422.99.0.0	OUTRAS TRANSF.CONV. ESTADOS E DF E DE SUA ENTIDADES		35.059,50		
2422.99.0.1	OUTRAS TRANSF.CONV.EST/DFSUA ENTID.-PRINCIPAL	1.701.05.999.000	35.059,50		
2429.00.0.0	OUTRAS TRANSFERÊNCIAS DE RECURSOS DOS ESTADOS				
2429.99.0.0	OUTRAS TRANSFERÊNCIAS DE RECURSOS DOS ESTADOS				
2429.99.0.1	OUTRAS TRANSF.RECURSOS ESTADOS-PRINCIPAL	1.710.00.999.000			





**RECEITAS SEGUNDO AS CATEGORIAS ECONOMICAS**

Código	Especificação	F.R.-C.A.	Desdobramento	SubCategoria Fonte	Categoria Econômica
9000.00.0.0	(R) DEDUCOES DA RECEITA				-4.804.181,76
9500.00.0.0	(R) DEDUÇÕES DO FUNDEB			-4.804.181,76	
9510.00.0.0	(R) DEDUÇÕES DO FUNDEB		-4.804.181,76		
9510.00.0.0	(R) DEDUÇÕES DO FUNDEB			-4.804.181,76	
9510.00.0.0	(R) DEDUÇÕES DO FUNDEB	1.500.00.999.000	-4.804.181,76		
Total das Receitas (exceto Intra-Orçamentárias)					71.565.713,00

**TOTALIZAÇÃO DAS RECEITAS POR CATEGORIA ECONOMICA**

RECEITA CORRENTE	70.262.946,46
RECEITA DE CAPITAL	1.302.766,54

Total Geral das Receitas	71.565.713,00
--------------------------	---------------

  
\_\_\_\_\_  
JOSÉ BALTAZAR DE OLIVEIRA  
PREFEITO MUNICIPAL  
099.956.333-53

  
\_\_\_\_\_  
CONPLAN CRC/PJ 145/O  
CONTADOR  
726.743.503-34



NATUREZA DA DESPESA - CONSOLIDAÇÃO GERAL

Código	Especificação	Elemento	Modalidade	Grupo	Categoria Econômica
30.00.00	DESPESAS CORRENTES				65.684.989,54
31.00.00	PESSOAL E ENCARGOS SOCIAIS			37.811.623,76	
31.90.00	APLICAÇÕES DIRETAS		37.811.623,76		
31.90.01	APOSENTADORIAS DO RPPS, RESERVA REMUNERADA E REFORMAS DO	1.881,53			
31.90.03	PENSÕES DO RPPS E DO MILITAR	23.410,29			
31.90.04	CONTRATAÇÃO POR TEMPO DETERMINADO	85.111,09			
31.90.11	VENCIMENTOS E VANTAGENS FIXAS - PESSOAL CIVIL	33.446.689,08			
31.90.13	OBRIGAÇÕES PATRONAIS	3.627.692,93			
31.90.16	OUTRAS DESPESAS VARIÁVEIS - PESSOAL CIVIL	63.893,09			
31.90.91	SENTENÇAS JUDICIAIS	495.373,48			
31.90.92	DESPESAS DE EXERCÍCIOS ANTERIORES	41.604,87			
31.90.94	INDENIZAÇÕES E RESTITUIÇÕES TRABALHISTAS	25.967,40			
32.00.00	JUROS E ENCARGOS DA DÍVIDA			3.891,60	
32.90.00	APLICAÇÕES DIRETAS		3.891,60		
32.90.21	JUROS SOBRE A DÍVIDA POR CONTRATO	1.297,20			
32.90.22	OUTROS ENCARGOS SOBRE A DÍVIDA POR CONTRATO	1.297,20			
32.90.25	ENCARGOS SOBRE OPERAÇÕES DE CRÉDITO POR ANTECIPAÇÃO DA RE	1.297,20			
33.00.00	OUTRAS DESPESAS CORRENTES			27.869.474,18	
33.50.00	TRANSFERÊNCIAS A INSTITUIÇÕES PRIVADAS SEM FINS LUCRATIVOS		61.345,78		
33.50.41	CONTRIBUIÇÕES	58.750,82			
33.50.43	SUBVENÇÕES SOCIAIS	2.594,96			
33.90.00	APLICAÇÕES DIRETAS		27.808.128,40		
33.90.14	DIÁRIAS - CIVIL	353.750,63			
33.90.30	MATERIAL DE CONSUMO	8.999.535,79			
33.90.31	PREMIAÇÕES CULTURAIS, ARTÍSTICAS, CIENTÍFICAS, DESPORTIVAS E	145.428,61			
33.90.32	MATERIAL, BEM OU SERVIÇO PARA DISTRIBUIÇÃO GRATUITA	106.244,78			
33.90.33	PASSAGENS E DESPESAS COM LOCOMOÇÃO	17.083,99			
33.90.34	OUTRAS DESPESAS DE PESSOAL DECORRENTES DE CONTRATOS DE TE	2.594,40			
33.90.35	SERVIÇOS DE CONSULTORIA	311.606,56			
33.90.36	OUTROS SERVIÇOS DE TERCEIROS - PESSOA FÍSICA	9.862.477,06			
33.90.39	OUTROS SERVIÇOS DE TERCEIROS - PESSOA JURÍDICA	7.265.367,42			
33.90.40	SERVIÇOS DE TECNOLOGIA DA INFORMAÇÃO E COMUNICAÇÃO - PJ	169.883,30			
33.90.47	OBRIGAÇÕES TRIBUTÁRIAS E CONTRIBUTIVAS	331.855,71			
33.90.48	OUTROS AUXÍLIOS FINANCEIROS A PESSOAS FÍSICAS	8.761,39			
33.90.91	SENTENÇAS JUDICIAIS	11.547,38			
33.90.92	DESPESAS DE EXERCÍCIOS ANTERIORES	216.659,54			
33.90.93	INDENIZAÇÕES E RESTITUIÇÕES	5.331,84			
40.00.00	DESPESAS DE CAPITAL				5.291.591,80
44.00.00	INVESTIMENTOS			4.881.935,45	
44.90.00	APLICAÇÕES DIRETAS		4.881.935,45		
44.90.51	OBRAS E INSTALAÇÕES	2.455.696,35			
44.90.52	EQUIPAMENTOS E MATERIAL PERMANENTE	2.391.985,95			
44.90.61	AQUISIÇÃO DE IMÓVEIS	32.371,62			
44.90.93	INDENIZAÇÕES E RESTITUIÇÕES	1.881,53			
46.00.00	AMORTIZAÇÃO DA DÍVIDA			409.656,35	
46.90.00	APLICAÇÕES DIRETAS		409.656,35		
46.90.71	PRINCIPAL DA DÍVIDA CONTRATUAL RESGATADO	409.656,35			
90.00.00	RESERVA DE CONTINGÊNCIA				589.131,66
99.00.00	RESERVA DE CONTINGÊNCIA			589.131,66	
99.99.00	RESERVA DE CONTINGÊNCIA		589.131,66		
99.99.99	RESERVA DE CONTINGÊNCIA	589.131,66			
TOTAL					71.565.713,00

JOSÉ BALTAZAR DE OLIVEIRA  
PREFEITO MUNICIPAL  
099.956.333-53

CONFLAN CRC/PI 145/O  
CONTADOR  
726.743.503-34

**PREFEITURA MUNICIPAL DE PALMEIRAIS**

RUA VENANCIO BORGES - CNPJ:06554851/0001-62

## Anexo 02

Página 1

Orçamento Programa - Exercício de 2025

## NATUREZA DA DESPESA POR ORGÃO E UNIDADE

PODER	01 PODER LEGISLATIVO					
ORGÃO	01 CÂMARA MUNICIPAL DE PALMEIRAIS					
UNIDADE	00 CÂMARA MUNICIPAL DE PALMEIRAIS					
Código	Especificação	F.R.-C.A.	Elemento	Modalidade	Grupo	Categoria Econômica
3.0.00.00	DESPESAS CORRENTES					1.923.264,00
3.1.00.00	PESSOAL E ENCARGOS SOCIAIS				1.165.867,50	
3.1.90.00	APLICAÇÕES DIRETAS			1.165.867,50		
3.1.90.04	CONTRATAÇÃO POR TEMPO DETERMINADO	1.500.00.999.000	1.669,50			
3.1.90.11	VENCIMENTOS E VANTAGENS FIXAS - PESSOAL CIVIL	1.500.00.999.000	946.050,00			
3.1.90.13	OBRIGAÇÕES PATRONAIS	1.500.00.999.000	200.340,00			
3.1.90.16	OUTRAS DESPESAS VARIÁVEIS - PESSOAL CIVIL	1.500.00.999.000	1.669,50			
3.1.90.91	SENTENÇAS JUDICIAIS	1.500.00.999.000	1.669,50			
3.1.90.92	DESPESAS DE EXERCÍCIOS ANTERIORES	1.500.00.999.000	14.469,00			
3.3.00.00	OUTRAS DESPESAS CORRENTES				757.396,50	
3.3.90.00	APLICAÇÕES DIRETAS			757.396,50		
3.3.90.14	DIÁRIAS - CIVIL	1.500.00.999.000	55.650,00			
3.3.90.30	MATERIAL DE CONSUMO	1.500.00.999.000	77.910,00			
3.3.90.33	PASSAGENS E DESPESAS COM LOCOMOÇÃO	1.500.00.999.000	7.234,50			
3.3.90.35	SERVIÇOS DE CONSULTORIA	1.500.00.999.000	200.340,00			
3.3.90.36	OUTROS SERVIÇOS DE TERCEIROS - PESSOA FÍSICA	1.500.00.999.000	166.950,00			
3.3.90.39	OUTROS SERVIÇOS DE TERCEIROS - PESSOA JURÍDICA	1.500.00.999.000	222.600,00			
3.3.90.40	SERVIÇOS DE TECNOLOGIA DA INFORMAÇÃO E COMUNICAÇÃO - PJ	1.500.00.999.000	7.234,50			
3.3.90.91	SENTENÇAS JUDICIAIS	1.500.00.999.000	2.782,50			
3.3.90.92	DESPESAS DE EXERCÍCIOS ANTERIORES	1.500.00.999.000	14.469,00			
3.3.90.93	INDENIZAÇÕES E RESTITUIÇÕES	1.500.00.999.000	2.226,00			
4.0.00.00	DESPESAS DE CAPITAL					135.786,00
4.4.00.00	INVESTIMENTOS				135.786,00	
4.4.90.00	APLICAÇÕES DIRETAS			135.786,00		
4.4.90.51	OBRAS E INSTALAÇÕES	1.500.00.999.000	53.424,00			
4.4.90.52	EQUIPAMENTOS E MATERIAL PERMANENTE	1.500.00.999.000	82.362,00			
TOTAL						2.059.050,00

**PREFEITURA MUNICIPAL DE PALMEIRAIS**

RUA VENANCIO BORGES - CNPJ:06554851/0001-62

## Anexo 02

Página 2

Orçamento Programa - Exercício de 2025

### NATUREZA DA DESPESA POR ORGÃO E UNIDADE

PODER	02 PODER EXECUTIVO					
ORGÃO	01 GABINETE DO PREFEITO					
UNIDADE	00 GABINETE DO PREFEITO					
Código	Especificação	F.R.-C.A.	Elemento	Modalidade	Grupo	Categoria Econômica
3.0.00.00	DESPESAS CORRENTES					968.066,96
3.1.00.00	PESSOAL E ENCARGOS SOCIAIS				691.499,66	
3.1.90.00	APLICAÇÕES DIRETAS			691.499,66		
3.1.90.03	PENSÕES DO RPPS E DO MILITAR	1.500.00.999.000	23.410,29			
3.1.90.11	VENCIMENTOS E VANTAGENS FIXAS - PESSOAL CIVIL	1.500.00.999.000	665.494,97			
3.1.90.16	OUTRAS DESPESAS VARIÁVEIS - PESSOAL CIVIL	1.500.00.999.000	1.297,20			
3.1.90.92	DESPESAS DE EXERCÍCIOS ANTERIORES	1.500.00.999.000	1.297,20			
3.3.00.00	OUTRAS DESPESAS CORRENTES				276.567,30	
3.3.50.00	TRANSFERÊNCIAS A INSTITUIÇÕES PRIVADAS SEM FINS LUCRATIVOS			56.869,85		
3.3.50.41	CONTRIBUIÇÕES	1.500.00.999.000	55.572,09			
3.3.50.43	SUBVENÇÕES SOCIAIS	1.500.00.999.000	1.297,76			
3.3.90.00	APLICAÇÕES DIRETAS			219.697,45		
3.3.90.14	DIÁRIAS - CIVIL	1.500.00.999.000	17.228,13			
3.3.90.30	MATERIAL DE CONSUMO	1.500.00.999.000	3.178,73			
3.3.90.33	PASSAGENS E DESPESAS COM LOCOMOÇÃO	1.500.00.999.000	2.775,82			
3.3.90.35	SERVIÇOS DE CONSULTORIA	1.500.00.999.000	36.111,23			
3.3.90.36	OUTROS SERVIÇOS DE TERCEIROS - PESSOA FÍSICA	1.500.00.999.000	75.089,10			
3.3.90.39	OUTROS SERVIÇOS DE TERCEIROS - PESSOA JURÍDICA	1.500.00.999.000	75.238,81			
3.3.90.92	DESPESAS DE EXERCÍCIOS ANTERIORES	1.500.00.999.000	10.075,63			
4.0.00.00	DESPESAS DE CAPITAL					7.070,34
4.4.00.00	INVESTIMENTOS				7.070,34	
4.4.90.00	APLICAÇÕES DIRETAS			7.070,34		
4.4.90.51	OBRAS E INSTALAÇÕES	1.500.00.999.000	6.486,01			
4.4.90.52	EQUIPAMENTOS E MATERIAL PERMANENTE	1.500.00.999.000	584,33			
TOTAL						975.137,30

**PREFEITURA MUNICIPAL DE PALMEIRAIS**

RUA VENANCIO BORGES - CNPJ:06554851/0001-62

## Anexo 02

Página 3

Orçamento Programa - Exercício de 2025

## NATUREZA DA DESPESA POR ORGÃO E UNIDADE

PODER		02 PODER EXECUTIVO				
ORGÃO		02 SECRETARIA DE GOVERNO				
UNIDADE		00 SECRETARIA DE GOVERNO				
Código	Especificação	F.R.-C.A.	Elemento	Modalidade	Grupo	Categoria Econômica
3.0.00.00	DESPESAS CORRENTES					95.718,00
3.1.00.00	PESSOAL E ENCARGOS SOCIAIS				95.718,00	
3.1.90.00	APLICAÇÕES DIRETAS			95.718,00		
3.1.90.11	VENCIMENTOS E VANTAGENS FIXAS - PESSOAL CIVIL	1.500.00.999.000	95.718,00			
TOTAL						95.718,00





PREFEITURA MUNICIPAL DE PALMEIRAS

RUA VENANCIO BORGES - CNPJ:06554851/0001-62

Orçamento Programa - Exercício de 2025

NATUREZA DA DESPESA POR ORGÃO E UNIDADE

PODER	02	PODER EXECUTIVO				
ORGÃO	03	SECRETARIA MUNICIPAL DE ADMINISTRAÇÃO				
UNIDADE	01	SECRETARIA MUNICIPAL DE ADMINISTRAÇÃO				
Código	Especificação	F.R.-C.A.	Elemento	Modalidade	Grupo	Categoria Econômica
3.0.00.00	DESPESAS CORRENTES					434.070,00
3.0.00.00	DESPESAS CORRENTES					222.600,00
3.0.00.00	DESPESAS CORRENTES					445,20
3.0.00.00	DESPESAS CORRENTES					96.274,50
3.0.00.00	DESPESAS CORRENTES					6.913.746,26
3.1.00.00	PESSOAL E ENCARGOS SOCIAIS				2.177.880,91	
3.1.90.00	APLICAÇÕES DIRETAS			2.177.880,91		
3.1.90.01	APOSENTADORIAS DO RPPS, RESERVA REMUNERADA E REFORMAS I	1.500.00.999.000	584,33			
3.1.90.04	CONTRATAÇÃO POR TEMPO DETERMINADO	1.500.00.999.000	1.881,53			
3.1.90.11	VENCIMENTOS E VANTAGENS FIXAS - PESSOAL CIVIL	1.500.00.999.000	1.194.622,39			
3.1.90.13	OBRIGAÇÕES PATRONAIS	1.500.00.999.000	648.600,75			
3.1.90.16	OUTRAS DESPESAS VARIÁVEIS - PESSOAL CIVIL	1.500.00.999.000	584,33			
3.1.90.91	SENTENÇAS JUDICIAIS	1.500.00.999.000	329.726,25			
3.1.90.92	DESPESAS DE EXERCÍCIOS ANTERIORES	1.500.00.999.000	584,13			
3.1.90.94	INDENIZAÇÕES E RESTITUIÇÕES TRABALHISTAS	1.500.00.999.000	1.297,20			
3.2.00.00	JUROS E ENCARGOS DA DÍVIDA				3.891,60	
3.2.90.00	APLICAÇÕES DIRETAS			3.891,60		
3.2.90.21	JUROS SOBRE A DÍVIDA POR CONTRATO	1.500.00.999.000	1.297,20			
3.2.90.22	OUTROS ENCARGOS SOBRE A DÍVIDA POR CONTRATO	1.500.00.999.000	1.297,20			
3.2.90.25	ENCARGOS SOBRE OPERAÇÕES DE CRÉDITO POR ANTECIPAÇÃO DA	1.500.00.999.000	1.297,20			
3.3.00.00	OUTRAS DESPESAS CORRENTES				5.485.363,45	
3.3.90.00	APLICAÇÕES DIRETAS			5.485.363,45		
3.3.90.14	DIÁRIAS - CIVIL	1.500.00.999.000	39.448,06			
3.3.90.14	DIÁRIAS - CIVIL	1.501.00.120.000	5.843,25			
3.3.90.14	DIÁRIAS - CIVIL	1.501.00.999.000	5.843,25			
3.3.90.30	MATERIAL DE CONSUMO	1.500.00.999.000	1.148.970,49			
3.3.90.30	MATERIAL DE CONSUMO	1.501.00.120.000	12.799,50			
3.3.90.30	MATERIAL DE CONSUMO	1.501.00.999.000	23.373,00			
3.3.90.30	MATERIAL DE CONSUMO	1.720.00.999.000	111.300,00			
3.3.90.33	PASSAGENS E DESPESAS COM LOCOMOÇÃO	1.500.00.999.000	5.192,14			
3.3.90.35	SERVIÇOS DE CONSULTORIA	1.500.00.999.000	75.155,33			
3.3.90.36	OUTROS SERVIÇOS DE TERCEIROS - PESSOA FÍSICA	1.500.00.999.000	1.462.128,90			
3.3.90.36	OUTROS SERVIÇOS DE TERCEIROS - PESSOA FÍSICA	1.501.00.120.000	8.764,87			
3.3.90.36	OUTROS SERVIÇOS DE TERCEIROS - PESSOA FÍSICA	1.501.00.999.000	13.356,00			
3.3.90.36	OUTROS SERVIÇOS DE TERCEIROS - PESSOA FÍSICA	1.720.00.999.000	55.650,00			
3.3.90.39	OUTROS SERVIÇOS DE TERCEIROS - PESSOA JURÍDICA	1.500.00.999.000	1.543.044,26			
3.3.90.39	OUTROS SERVIÇOS DE TERCEIROS - PESSOA JURÍDICA	1.501.00.120.000	8.764,88			
3.3.90.39	OUTROS SERVIÇOS DE TERCEIROS - PESSOA JURÍDICA	1.501.00.999.000	17.529,75			
3.3.90.39	OUTROS SERVIÇOS DE TERCEIROS - PESSOA JURÍDICA	1.720.00.999.000	55.650,00			
3.3.90.39	OUTROS SERVIÇOS DE TERCEIROS - PESSOA JURÍDICA	1.751.05.999.000	434.070,00			
3.3.90.40	SERVIÇOS DE TECNOLOGIA DA INFORMAÇÃO E COMUNICAÇÃO - PJ	1.500.00.999.000	118.868,40			
3.3.90.47	OBRIGAÇÕES TRIBUTÁRIAS E CONTRIBUTIVAS	1.500.00.999.000	324.300,38			
3.3.90.91	SENTENÇAS JUDICIAIS	1.500.00.999.000	8.764,88			
3.3.90.92	DESPESAS DE EXERCÍCIOS ANTERIORES	1.500.00.999.000	5.906,13			
3.3.90.93	INDENIZAÇÕES E RESTITUIÇÕES	1.500.00.999.000	194,78			
3.3.90.93	INDENIZAÇÕES E RESTITUIÇÕES	1.700.05.999.000	445,20			

**PREFEITURA MUNICIPAL DE PALMEIRAIS**

RUA VENANCIO BORGES - CNPJ:06554851/0001-62

## Anexo 02

Página 5

Orçamento Programa - Exercício de 2025

## NATUREZA DA DESPESA POR ORGÃO E UNIDADE

PODER		02 PODER EXECUTIVO				
ORGÃO		03 SECRETARIA MUNICIPAL DE ADMINISTRAÇÃO				
UNIDADE		01 SECRETARIA MUNICIPAL DE ADMINISTRAÇÃO				
Código	Especificação	F.R.-C.A.	Elemento	Modalidade	Grupo	Categoria Econômica
4.0.00.00	DESPESAS DE CAPITAL					814.422,19
4.4.00.00	INVESTIMENTOS				404.765,84	
4.4.90.00	APLICAÇÕES DIRETAS			404.765,84		
4.4.90.51	OBRAS E INSTALAÇÕES	1.500.00.999.000	355.970,81			
4.4.90.52	EQUIPAMENTOS E MATERIAL PERMANENTE	1.500.00.999.000	45.289,08			
4.4.90.61	AQUISIÇÃO DE IMÓVEIS	1.500.00.999.000	3.505,95			
4.6.00.00	AMORTIZAÇÃO DA DÍVIDA				409.656,35	
4.6.90.00	APLICAÇÕES DIRETAS			409.656,35		
4.6.90.71	PRINCIPAL DA DÍVIDA CONTRATUAL RESGATADO	1.500.00.999.000	409.656,35			
9.0.00.00	RESERVA DE CONTINGÊNCIA					589.131,66
9.9.00.00	RESERVA DE CONTINGÊNCIA				589.131,66	
9.9.99.00	RESERVA DE CONTINGÊNCIA			589.131,66		
9.9.99.99	RESERVA DE CONTINGÊNCIA	1.500.00.999.000	589.131,66			
TOTAL						9.070.689,81

**PREFEITURA MUNICIPAL DE PALMEIRAIS**

RUA VENANCIO BORGES - CNPJ:06554851/0001-62

## Anexo 02

Página 6

Orçamento Programa - Exercício de 2025

## NATUREZA DA DESPESA POR ORGÃO E UNIDADE

PODER	02 PODER EXECUTIVO					
ORGÃO	03 SECRETARIA MUNICIPAL DE ADMINISTRAÇÃO					
UNIDADE	02 CONTROLADORIA GERAL DO MUNICÍPIO					
Código	Especificação	F.R.-C.A.	Elemento	Modalidade	Grupo	Categoria Econômica
9.0.00.00	RESERVA DE CONTINGÊNCIA					
9.9.00.00	RESERVA DE CONTINGÊNCIA					
9.9.99.00	RESERVA DE CONTINGÊNCIA					
9.9.99.99	RESERVA DE CONTINGÊNCIA	1.500.00.999.000				
TOTAL						0,00

**PREFEITURA MUNICIPAL DE PALMEIRAIS**

RUA VENANCIO BORGES - CNPJ:06554851/0001-62

Orçamento Programa - Exercício de 2025

## Anexo 02

Página 7

## NATUREZA DA DESPESA POR ORGÃO E UNIDADE

PODER	02 PODER EXECUTIVO					
ORGÃO	03 SECRETARIA MUNICIPAL DE ADMINISTRAÇÃO					
UNIDADE	03 FUNDO MUNICIPAL DE HABITAÇÃO DE INTERESSE SOCIAL					
Código	Especificação	F.R.-C.A.	Elemento	Modalidade	Grupo	Categoria Econômica
9.0.00.00	RESERVA DE CONTINGÊNCIA					
9.9.00.00	RESERVA DE CONTINGÊNCIA					
9.9.99.00	RESERVA DE CONTINGÊNCIA					
9.9.99.99	RESERVA DE CONTINGÊNCIA	1.500.00.999.000				
TOTAL						0,00

PODER	02	PODER EXECUTIVO				
ORGÃO	04	CONTROLADORIA GERAL DO MUNICÍPIO				
UNIDADE	01	CONTROLADORIA GERAL DO MUNICÍPIO				
Código	Especificação	F.R.-C.A.	Elemento	Modalidade	Grupo	Categoria Econômica
3.0.00.00	DESPESAS CORRENTES					107.392,81
3.1.00.00	PESSOAL E ENCARGOS SOCIAIS				97.015,20	
3.1.90.00	APLICAÇÕES DIRETAS			97.015,20		
3.1.90.04	CONTRATAÇÃO POR TEMPO DETERMINADO	1.500.00.999.000	1.297,20			
3.1.90.11	VENCIMENTOS E VANTAGENS FIXAS - PESSOAL CIVIL	1.500.00.999.000	95.718,00			
3.3.00.00	OUTRAS DESPESAS CORRENTES				10.377,61	
3.3.90.00	APLICAÇÕES DIRETAS			10.377,61		
3.3.90.14	DIÁRIAS - CIVIL	1.500.00.999.000	6.486,01			
3.3.90.30	MATERIAL DE CONSUMO	1.500.00.999.000	1.297,20			
3.3.90.36	OUTROS SERVIÇOS DE TERCEIROS - PESSOA FÍSICA	1.500.00.999.000	1.297,20			
3.3.90.39	OUTROS SERVIÇOS DE TERCEIROS - PESSOA JURÍDICA	1.500.00.999.000	1.297,20			
4.0.00.00	DESPESAS DE CAPITAL					6.486,01
4.4.00.00	INVESTIMENTOS				6.486,01	
4.4.90.00	APLICAÇÕES DIRETAS			6.486,01		
4.4.90.52	EQUIPAMENTOS E MATERIAL PERMANENTE	1.500.00.999.000	6.486,01			
TOTAL						113.878,82





PREFEITURA MUNICIPAL DE PALMEIRAIS

RUA VENANCIO BORGES - CNPJ:06554851/0001-62

Orçamento Programa - Exercício de 2025

NATUREZA DA DESPESA POR ORGÃO E UNIDADE

PODER	02	PODER EXECUTIVO				
ORGÃO	05	SECRETARIA MUNCIPAL DE EDUCAÇÃO				
UNIDADE	01	SECRETARIA MUNCIPAL DE EDUCAÇÃO				
Código	Especificação	F.R.-C.A.	Elemento	Modalidade	Grupo	Categoria Econômica
3.0.00.00	DESPESAS CORRENTES					223.625,85
3.0.00.00	DESPESAS CORRENTES					188.000,00
3.0.00.00	DESPESAS CORRENTES					203.700,00
3.0.00.00	DESPESAS CORRENTES					17.587,36
3.0.00.00	DESPESAS CORRENTES					489.375,60
3.0.00.00	DESPESAS CORRENTES					518.570,84
3.0.00.00	DESPESAS CORRENTES					23.898,00
3.0.00.00	DESPESAS CORRENTES					2.503.671,20
3.1.00.00	PESSOAL E ENCARGOS SOCIAIS				841.636,75	
3.1.90.00	APLICAÇÕES DIRETAS			841.636,75		
3.1.90.01	APOSENTADORIAS DO RPPS, RESERVA REMUNERADA E REFORMAS I	1.500.00.200.000	1.297,20			
3.1.90.04	CONTRATAÇÃO POR TEMPO DETERMINADO	1.500.00.200.000	5.773,13			
3.1.90.04	CONTRATAÇÃO POR TEMPO DETERMINADO	1.569.01.999.000	1.168,66			
3.1.90.11	VENCIMENTOS E VANTAGENS FIXAS - PESSOAL CIVIL	1.500.00.200.000	430.152,24			
3.1.90.11	VENCIMENTOS E VANTAGENS FIXAS - PESSOAL CIVIL	1.544.01.999.000	108.000,00			
3.1.90.11	VENCIMENTOS E VANTAGENS FIXAS - PESSOAL CIVIL	1.569.01.999.000	1.168,66			
3.1.90.13	OBRIGAÇÕES PATRONAIS	1.500.00.200.000	283.827,80			
3.1.90.16	OUTRAS DESPESAS VARIÁVEIS - PESSOAL CIVIL	1.500.00.200.000	2.594,40			
3.1.90.16	OUTRAS DESPESAS VARIÁVEIS - PESSOAL CIVIL	1.569.01.999.000	584,33			
3.1.90.91	SENTENÇAS JUDICIAIS	1.500.00.200.000	2.594,40			
3.1.90.92	DESPESAS DE EXERCÍCIOS ANTERIORES	1.500.00.200.000	2.594,40			
3.1.90.92	DESPESAS DE EXERCÍCIOS ANTERIORES	1.569.01.999.000	584,33			
3.1.90.94	INDENIZAÇÕES E RESTITUIÇÕES TRABALHISTAS	1.500.00.200.000	1.297,20			
3.3.00.00	OUTRAS DESPESAS CORRENTES				3.326.792,10	
3.3.50.00	TRANSFERÊNCIAS A INSTITUIÇÕES PRIVADAS SEM FINS LUCRATIVOS			1.297,20		
3.3.50.41	CONTRIBUIÇÕES	1.500.00.200.000	1.297,20			
3.3.90.00	APLICAÇÕES DIRETAS			3.325.494,90		
3.3.90.14	DIÁRIAS - CIVIL	1.500.00.200.000	3.891,60			
3.3.90.14	DIÁRIAS - CIVIL	1.550.01.999.000	4.674,60			
3.3.90.14	DIÁRIAS - CIVIL	1.569.01.999.000	584,33			
3.3.90.30	MATERIAL DE CONSUMO	1.500.00.200.000	988.100,79			
3.3.90.30	MATERIAL DE CONSUMO	1.544.01.999.000	40.000,00			
3.3.90.30	MATERIAL DE CONSUMO	1.550.01.999.000	35.059,50			
3.3.90.30	MATERIAL DE CONSUMO	1.551.01.999.000	5.843,25			
3.3.90.30	MATERIAL DE CONSUMO	1.552.01.999.000	453.710,77			
3.3.90.30	MATERIAL DE CONSUMO	1.553.01.999.000	248.660,97			
3.3.90.30	MATERIAL DE CONSUMO	1.569.01.999.000	4.207,14			
3.3.90.30	MATERIAL DE CONSUMO	1.576.01.999.000	43.575,00			
3.3.90.32	MATERIAL, BEM OU SERVIÇO PARA DISTRIBUIÇÃO GRATUITA	1.500.00.200.000	1.881,53			
3.3.90.32	MATERIAL, BEM OU SERVIÇO PARA DISTRIBUIÇÃO GRATUITA	1.569.01.999.000	584,33			
3.3.90.32	MATERIAL, BEM OU SERVIÇO PARA DISTRIBUIÇÃO GRATUITA	1.576.01.999.000	27.825,00			
3.3.90.33	PASSAGENS E DESPESAS COM LOCOMOÇÃO	1.500.00.200.000	584,33			
3.3.90.36	OUTROS SERVIÇOS DE TERCEIROS - PESSOA FÍSICA	1.500.00.200.000	275.855,93			
3.3.90.36	OUTROS SERVIÇOS DE TERCEIROS - PESSOA FÍSICA	1.544.01.999.000	40.000,00			
3.3.90.36	OUTROS SERVIÇOS DE TERCEIROS - PESSOA FÍSICA	1.550.01.999.000	99.057,00			
3.3.90.36	OUTROS SERVIÇOS DE TERCEIROS - PESSOA FÍSICA	1.551.01.999.000	18.054,75			

**PREFEITURA MUNICIPAL DE PALMEIRAIS**

RUA VENANCIO BORGES - CNPJ:06554851/0001-62

## Anexo 02

Página 10

Orçamento Programa - Exercício de 2025

## NATUREZA DA DESPESA POR ORGÃO E UNIDADE

PODER	02 PODER EXECUTIVO								
ORGÃO	05 SECRETARIA MUNICIPAL DE EDUCAÇÃO								
UNIDADE	01 SECRETARIA MUNICIPAL DE EDUCAÇÃO								
Código	Especificação	F.R.-C.A.	Elemento	Modalidade	Grupo	Categoria Econômica			
3.3.90.36	OUTROS SERVIÇOS DE TERCEIROS - PESSOA FÍSICA	1.553.01.999.000	45.817,20	160.211,80	160.211,80	41.662,39			
3.3.90.36	OUTROS SERVIÇOS DE TERCEIROS - PESSOA FÍSICA	1.569.01.999.000	4.030,96						
3.3.90.36	OUTROS SERVIÇOS DE TERCEIROS - PESSOA FÍSICA	1.576.01.999.000	66.150,00						
3.3.90.39	OUTROS SERVIÇOS DE TERCEIROS - PESSOA JURÍDICA	1.500.00.200.000	434.252,53						
3.3.90.39	OUTROS SERVIÇOS DE TERCEIROS - PESSOA JURÍDICA	1.550.01.999.000	78.991,50						
3.3.90.39	OUTROS SERVIÇOS DE TERCEIROS - PESSOA JURÍDICA	1.553.01.999.000	194.897,43						
3.3.90.39	OUTROS SERVIÇOS DE TERCEIROS - PESSOA JURÍDICA	1.569.01.999.000	3.505,96						
3.3.90.39	OUTROS SERVIÇOS DE TERCEIROS - PESSOA JURÍDICA	1.576.01.999.000	66.150,00						
3.3.90.40	SERVIÇOS DE TECNOLOGIA DA INFORMAÇÃO E COMUNICAÇÃO - PJ	1.500.00.200.000	9.349,20						
3.3.90.40	SERVIÇOS DE TECNOLOGIA DA INFORMAÇÃO E COMUNICAÇÃO - PJ	1.550.01.999.000	3.505,95						
3.3.90.92	DESPESAS DE EXERCÍCIOS ANTERIORES	1.500.00.200.000	57.742,99						
3.3.90.92	DESPESAS DE EXERCÍCIOS ANTERIORES	1.550.01.999.000	2.337,30						
3.3.90.92	DESPESAS DE EXERCÍCIOS ANTERIORES	1.552.01.999.000	64.860,07						
3.3.90.92	DESPESAS DE EXERCÍCIOS ANTERIORES	1.569.01.999.000	584,33						
3.3.90.93	INDENIZAÇÕES E RESTITUIÇÕES	1.500.00.200.000	584,33						
3.3.90.93	INDENIZAÇÕES E RESTITUIÇÕES	1.569.01.999.000	584,33						
4.0.00.00	DESPESAS DE CAPITAL								
4.0.00.00	DESPESAS DE CAPITAL								3.505,95
4.0.00.00	DESPESAS DE CAPITAL								5.843,25
4.0.00.00	DESPESAS DE CAPITAL								49.717,71
4.0.00.00	DESPESAS DE CAPITAL								18.579,75
4.0.00.00	DESPESAS DE CAPITAL								40.902,75
4.4.00.00	INVESTIMENTOS								
4.4.90.00	APLICAÇÕES DIRETAS								
4.4.90.51	OBRAS E INSTALAÇÕES	1.500.00.200.000	24.015,76						
4.4.90.51	OBRAS E INSTALAÇÕES	1.569.01.999.000	45.627,44						
4.4.90.51	OBRAS E INSTALAÇÕES	1.570.01.999.000	12.736,50						
4.4.90.52	EQUIPAMENTOS E MATERIAL PERMANENTE	1.500.00.200.000	10.576,29						
4.4.90.52	EQUIPAMENTOS E MATERIAL PERMANENTE	1.550.01.999.000	3.505,95						
4.4.90.52	EQUIPAMENTOS E MATERIAL PERMANENTE	1.551.01.999.000	5.843,25						
4.4.90.52	EQUIPAMENTOS E MATERIAL PERMANENTE	1.569.01.999.000	4.090,27						
4.4.90.52	EQUIPAMENTOS E MATERIAL PERMANENTE	1.570.01.999.000	5.843,25						
4.4.90.52	EQUIPAMENTOS E MATERIAL PERMANENTE	1.571.01.999.000	40.902,75						
4.4.90.61	AQUISIÇÃO DE IMÓVEIS	1.500.00.200.000	6.486,01						
4.4.90.93	INDENIZAÇÕES E RESTITUIÇÕES	1.500.00.200.000	584,33						
TOTAL						4.328.640,65			



PREFEITURA MUNICIPAL DE PALMEIRAS

RUA VENANCIO BORGES - CNPJ:06554851/0001-62

Orçamento Programa - Exercício de 2025

Anexo 02

Página 11

NATUREZA DA DESPESA POR ORGÃO E UNIDADE

PODER	02 PODER EXECUTIVO					
ORGÃO	05 SECRETARIA MUNICIPAL DE EDUCAÇÃO					
UNIDADE	02 FUNDO MUN. DE DESENVOLVIMENTO DA EDU. BÁSICA VAL. PROF. EDUC					
Código	Especificação	F.R.-C.A.	Elemento	Modalidade	Grupo	Categoria Econômica
3.0.00.00	DESPESAS CORRENTES					5.314.929,54
3.0.00.00	DESPESAS CORRENTES					8.748.484,50
3.0.00.00	DESPESAS CORRENTES					333.900,00
3.0.00.00	DESPESAS CORRENTES					16.813.789,61
3.1.00.00	PESSOAL E ENCARGOS SOCIAIS				24.442.729,95	
3.1.90.00	APLICAÇÕES DIRETAS			24.442.729,95		
3.1.90.04	CONTRATAÇÃO POR TEMPO DETERMINADO	1.540.01.230.000	6.486,00			
3.1.90.04	CONTRATAÇÃO POR TEMPO DETERMINADO	1.541.01.230.000	18.160,81			
3.1.90.11	VENCIMENTOS E VANTAGENS FIXAS - PESSOAL CIVIL	1.540.01.230.000	14.577.402,80			
3.1.90.11	VENCIMENTOS E VANTAGENS FIXAS - PESSOAL CIVIL	1.541.01.230.000	2.059.230,30			
3.1.90.11	VENCIMENTOS E VANTAGENS FIXAS - PESSOAL CIVIL	1.542.01.230.000	5.598.484,50			
3.1.90.11	VENCIMENTOS E VANTAGENS FIXAS - PESSOAL CIVIL	1.543.01.230.000	111.300,00			
3.1.90.13	OBRIGAÇÕES PATRONAIS	1.540.01.230.000	1.866.330,60			
3.1.90.13	OBRIGAÇÕES PATRONAIS	1.541.01.230.000	10.330,68			
3.1.90.13	OBRIGAÇÕES PATRONAIS	1.543.01.230.000	55.650,00			
3.1.90.16	OUTRAS DESPESAS VARIÁVEIS - PESSOAL CIVIL	1.540.01.230.000	6.486,00			
3.1.90.16	OUTRAS DESPESAS VARIÁVEIS - PESSOAL CIVIL	1.541.01.230.000	6.486,00			
3.1.90.91	SENTENÇAS JUDICIAIS	1.540.01.230.000	101.712,06			
3.1.90.92	DESPESAS DE EXERCÍCIOS ANTERIORES	1.540.01.230.000	1.297,20			
3.1.90.94	INDENIZAÇÕES E RESTITUIÇÕES TRABALHISTAS	1.540.01.230.000	23.373,00			
3.3.00.00	OUTRAS DESPESAS CORRENTES				6.768.373,70	
3.3.90.00	APLICAÇÕES DIRETAS			6.768.373,70		
3.3.90.14	DIÁRIAS - CIVIL	1.540.01.999.000	11.686,50			
3.3.90.14	DIÁRIAS - CIVIL	1.541.01.999.000	32.430,03			
3.3.90.30	MATERIAL DE CONSUMO	1.540.01.999.000	125.391,00			
3.3.90.30	MATERIAL DE CONSUMO	1.541.01.999.000	1.007.971,88			
3.3.90.30	MATERIAL DE CONSUMO	1.542.01.999.000	1.050.000,00			
3.3.90.30	MATERIAL DE CONSUMO	1.543.01.999.000	55.650,00			
3.3.90.36	OUTROS SERVIÇOS DE TERCEIROS - PESSOA FÍSICA	1.540.01.999.000	28.872,24			
3.3.90.36	OUTROS SERVIÇOS DE TERCEIROS - PESSOA FÍSICA	1.540.01.230.000	1.297,20			
3.3.90.36	OUTROS SERVIÇOS DE TERCEIROS - PESSOA FÍSICA	1.541.01.999.000	1.534.419,48			
3.3.90.36	OUTROS SERVIÇOS DE TERCEIROS - PESSOA FÍSICA	1.542.01.999.000	1.050.000,00			
3.3.90.36	OUTROS SERVIÇOS DE TERCEIROS - PESSOA FÍSICA	1.543.01.999.000	55.650,00			
3.3.90.39	OUTROS SERVIÇOS DE TERCEIROS - PESSOA JURÍDICA	1.540.01.999.000	56.484,01			
3.3.90.39	OUTROS SERVIÇOS DE TERCEIROS - PESSOA JURÍDICA	1.541.01.999.000	631.838,72			
3.3.90.39	OUTROS SERVIÇOS DE TERCEIROS - PESSOA JURÍDICA	1.542.01.999.000	1.050.000,00			
3.3.90.39	OUTROS SERVIÇOS DE TERCEIROS - PESSOA JURÍDICA	1.543.01.999.000	55.650,00			
3.3.90.40	SERVIÇOS DE TECNOLOGIA DA INFORMAÇÃO E COMUNICAÇÃO - PJ	1.541.01.999.000	14.061,64			
3.3.90.47	OBRIGAÇÕES TRIBUTÁRIAS E CONTRIBUTIVAS	1.540.01.999.000	6.971,00			
4.0.00.00	DESPESAS DE CAPITAL					1.543.852,80
4.0.00.00	DESPESAS DE CAPITAL					231.991,49
4.4.00.00	INVESTIMENTOS				1.775.844,29	
4.4.90.00	APLICAÇÕES DIRETAS			1.775.844,29		
4.4.90.51	OBRAS E INSTALAÇÕES	1.541.01.999.000	72.124,35			
4.4.90.51	OBRAS E INSTALAÇÕES	1.542.01.999.000	771.926,40			
4.4.90.52	EQUIPAMENTOS E MATERIAL PERMANENTE	1.541.01.999.000	153.381,13			

Página 12

PODER	02 PODER EXECUTIVO					
ORGÃO	05 SECRETARIA MUNICIPAL DE EDUCAÇÃO					
UNIDADE	02 FUNDO MUN. DE DESENVOLVIMENTO DA EDU. BÁSICA VAL. PROF. EDUC					
Código	Especificação	F.R.-C.A.	Elemento	Modalidade	Grupo	Categoria Econômica
4.4.90.52	EQUIPAMENTOS E MATERIAL PERMANENTE	1.542.01.999.000	771.926,40			
4.4.90.61	AQUISIÇÃO DE IMÓVEIS	1.541.01.999.000	6.486,01			
T O T A L						32.986.947,94

PODER	02	PODER EXECUTIVO
ORGÃO	06	SECRETARIA MUNICIPAL DE SAÚDE
UNIDADE	01	SECRETARIA MUNICIPAL DE SAÚDE

Código	Especificação	F.R.-C.A.	Elemento	Modalidade	Grupo	Categoria Econômica
3.0.00.00	DESPESAS CORRENTES					113.946,15
3.1.00.00	PESSOAL E ENCARGOS SOCIAIS				71.138,50	
3.1.90.00	APLICAÇÕES DIRETAS			71.138,50		
3.1.90.04	CONTRATAÇÃO POR TEMPO DETERMINADO	1.500.00.300.000	1.297,20			
3.1.90.11	VENCIMENTOS E VANTAGENS FIXAS - PESSOAL CIVIL	1.500.00.300.000	42.600,07			
3.1.90.13	OBRIGAÇÕES PATRONAIS	1.500.00.300.000	25.944,03			
3.1.90.16	OUTRAS DESPESAS VARIÁVEIS - PESSOAL CIVIL	1.500.00.300.000	1.297,20			
3.3.00.00	OUTRAS DESPESAS CORRENTES				42.807,65	
3.3.90.00	APLICAÇÕES DIRETAS			42.807,65		
3.3.90.14	DIÁRIAS - CIVIL	1.500.00.300.000	2.594,40			
3.3.90.30	MATERIAL DE CONSUMO	1.500.00.300.000	6.486,01			
3.3.90.36	OUTROS SERVIÇOS DE TERCEIROS - PESSOA FÍSICA	1.500.00.300.000	14.269,22			
3.3.90.39	OUTROS SERVIÇOS DE TERCEIROS - PESSOA JURÍDICA	1.500.00.300.000	19.458,02			
4.0.00.00	DESPESAS DE CAPITAL					6.486,01
4.4.00.00	INVESTIMENTOS				6.486,01	
4.4.90.00	APLICAÇÕES DIRETAS			6.486,01		
4.4.90.52	EQUIPAMENTOS E MATERIAL PERMANENTE	1.500.00.300.000	6.486,01			
TOTAL						120.432,16





NATUREZA DA DESPESA POR ORGÃO E UNIDADE

PODER	02 PODER EXECUTIVO					
ORGÃO	06 SECRETARIA MUNICIPAL DE SAÚDE					
UNIDADE	02 FUNDO MUNICIPAL DE SAÚDE - FMS					
Código	Especificação	F.R.-C.A.	Elemento	Modalidade	Grupo	Categoria Econômica
3.0.00.00	DESPESAS CORRENTES					157.500,00
3.0.00.00	DESPESAS CORRENTES					1.168,65
3.0.00.00	DESPESAS CORRENTES					3.877.428,16
3.0.00.00	DESPESAS CORRENTES					1.110.217,50
3.0.00.00	DESPESAS CORRENTES					233.730,00
3.0.00.00	DESPESAS CORRENTES					1.115.713,61
3.0.00.00	DESPESAS CORRENTES					12.243,00
3.0.00.00	DESPESAS CORRENTES					11.686,50
3.0.00.00	DESPESAS CORRENTES					4.095.992,75
3.1.00.00	PESSOAL E ENCARGOS SOCIAIS				4.496.176,13	
3.1.90.00	APLICAÇÕES DIRETAS			4.496.176,13		
3.1.90.04	CONTRATAÇÃO POR TEMPO DETERMINADO	1.500.00.300.000	12.972,01			
3.1.90.04	CONTRATAÇÃO POR TEMPO DETERMINADO	1.600.02.999.000	9.080,40			
3.1.90.04	CONTRATAÇÃO POR TEMPO DETERMINADO	1.621.02.999.000	2.594,40			
3.1.90.04	CONTRATAÇÃO POR TEMPO DETERMINADO	1.659.02.999.000	350,59			
3.1.90.11	VENCIMENTOS E VANTAGENS FIXAS - PESSOAL CIVIL	1.500.00.300.000	1.565.845,89			
3.1.90.11	VENCIMENTOS E VANTAGENS FIXAS - PESSOAL CIVIL	1.600.02.999.000	819.071,72			
3.1.90.11	VENCIMENTOS E VANTAGENS FIXAS - PESSOAL CIVIL	1.604.02.999.000	1.110.217,50			
3.1.90.11	VENCIMENTOS E VANTAGENS FIXAS - PESSOAL CIVIL	1.605.02.999.000	149.730,00			
3.1.90.11	VENCIMENTOS E VANTAGENS FIXAS - PESSOAL CIVIL	1.621.02.999.000	193.604,12			
3.1.90.13	OBRIGAÇÕES PATRONAIS	1.500.00.300.000	293.945,87			
3.1.90.13	OBRIGAÇÕES PATRONAIS	1.600.02.999.000	238.450,23			
3.1.90.16	OUTRAS DESPESAS VARIÁVEIS - PESSOAL CIVIL	1.500.00.300.000	9.080,41			
3.1.90.16	OUTRAS DESPESAS VARIÁVEIS - PESSOAL CIVIL	1.600.02.999.000	22.960,46			
3.1.90.16	OUTRAS DESPESAS VARIÁVEIS - PESSOAL CIVIL	1.659.02.999.000	409,03			
3.1.90.91	SENTENÇAS JUDICIAIS	1.500.00.300.000	59.671,27			
3.1.90.92	DESPESAS DE EXERCÍCIOS ANTERIORES	1.500.00.300.000	1.297,20			
3.1.90.92	DESPESAS DE EXERCÍCIOS ANTERIORES	1.600.02.999.000	6.486,00			
3.1.90.92	DESPESAS DE EXERCÍCIOS ANTERIORES	1.659.02.999.000	409,03			
3.3.00.00	OUTRAS DESPESAS CORRENTES				6.119.504,04	
3.3.50.00	TRANSFERÊNCIAS A INSTITUIÇÕES PRIVADAS SEM FINS LUCRATIVOS			2.594,40		
3.3.50.41	CONTRIBUIÇÕES	1.500.00.300.000	1.297,20			
3.3.50.43	SUBVENÇÕES SOCIAIS	1.500.00.300.000	1.297,20			
3.3.90.00	APLICAÇÕES DIRETAS			6.116.909,64		
3.3.90.14	DIÁRIAS - CIVIL	1.500.00.300.000	56.194,81			
3.3.90.14	DIÁRIAS - CIVIL	1.600.02.999.000	21.014,07			
3.3.90.14	DIÁRIAS - CIVIL	1.621.02.999.000	2.594,40			
3.3.90.30	MATERIAL DE CONSUMO	1.500.00.300.000	330.731,29			
3.3.90.30	MATERIAL DE CONSUMO	1.600.02.999.000	1.422.676,66			
3.3.90.30	MATERIAL DE CONSUMO	1.621.02.999.000	341.121,05			
3.3.90.30	MATERIAL DE CONSUMO	1.631.02.999.000	12.243,00			
3.3.90.30	MATERIAL DE CONSUMO	1.632.02.999.000	11.686,50			
3.3.90.30	MATERIAL DE CONSUMO	1.749.02.999.000	52.500,00			
3.3.90.36	OUTROS SERVIÇOS DE TERCEIROS - PESSOA FÍSICA	1.500.00.300.000	1.259.219,64			
3.3.90.36	OUTROS SERVIÇOS DE TERCEIROS - PESSOA FÍSICA	1.600.02.999.000	1.311.721,56			
3.3.90.36	OUTROS SERVIÇOS DE TERCEIROS - PESSOA FÍSICA	1.605.02.999.000	84.000,00			





NATUREZA DA DESPESA POR ORGÃO E UNIDADE

PODER	02	PODER EXECUTIVO				
ORGÃO	06	SECRETARIA MUNICIPAL DE SAÚDE				
UNIDADE	03	HOSPITAL LOCAL ARISTIDES S DE ALMEIDA				
Código	Especificação	F.R.-C.A.	Elemento	Modalidade	Grupo	Categoria Econômica
3.0.00.00	DESPESAS CORRENTES					28.538,42
3.0.00.00	DESPESAS CORRENTES					627.034,48
3.1.00.00	PESSOAL E ENCARGOS SOCIAIS				36.191,92	
3.1.90.00	APLICAÇÕES DIRETAS			36.191,92		
3.1.90.04	CONTRATAÇÃO POR TEMPO DETERMINADO	1.500.00.300.000	1.297,20			
3.1.90.04	CONTRATAÇÃO POR TEMPO DETERMINADO	1.621.02.999.000	1.297,20			
3.1.90.11	VENCIMENTOS E VANTAGENS FIXAS - PESSOAL CIVIL	1.500.00.300.000	6.486,01			
3.1.90.11	VENCIMENTOS E VANTAGENS FIXAS - PESSOAL CIVIL	1.621.02.999.000	18.420,27			
3.1.90.13	OBRIGAÇÕES PATRONAIS	1.500.00.300.000	1.297,20			
3.1.90.13	OBRIGAÇÕES PATRONAIS	1.621.02.999.000	1.297,20			
3.1.90.16	OUTRAS DESPESAS VARIÁVEIS - PESSOAL CIVIL	1.500.00.300.000	1.297,20			
3.1.90.16	OUTRAS DESPESAS VARIÁVEIS - PESSOAL CIVIL	1.621.02.999.000	2.205,24			
3.1.90.92	DESPESAS DE EXERCÍCIOS ANTERIORES	1.500.00.300.000	1.297,20			
3.1.90.92	DESPESAS DE EXERCÍCIOS ANTERIORES	1.621.02.999.000	1.297,20			
3.3.00.00	OUTRAS DESPESAS CORRENTES				619.380,98	
3.3.90.00	APLICAÇÕES DIRETAS			619.380,98		
3.3.90.14	DIÁRIAS - CIVIL	1.500.00.300.000	1.297,20			
3.3.90.14	DIÁRIAS - CIVIL	1.621.02.999.000	1.297,20			
3.3.90.30	MATERIAL DE CONSUMO	1.500.00.300.000	6.486,01			
3.3.90.30	MATERIAL DE CONSUMO	1.621.02.999.000	259.440,30			
3.3.90.36	OUTROS SERVIÇOS DE TERCEIROS - PESSOA FÍSICA	1.500.00.300.000	3.891,60			
3.3.90.36	OUTROS SERVIÇOS DE TERCEIROS - PESSOA FÍSICA	1.621.02.999.000	302.863,83			
3.3.90.39	OUTROS SERVIÇOS DE TERCEIROS - PESSOA JURÍDICA	1.500.00.300.000	3.891,60			
3.3.90.39	OUTROS SERVIÇOS DE TERCEIROS - PESSOA JURÍDICA	1.621.02.999.000	25.944,03			
3.3.90.92	DESPESAS DE EXERCÍCIOS ANTERIORES	1.500.00.300.000	1.297,20			
3.3.90.92	DESPESAS DE EXERCÍCIOS ANTERIORES	1.621.02.999.000	12.972,01			
4.0.00.00	DESPESAS DE CAPITAL					19.458,03
4.0.00.00	DESPESAS DE CAPITAL					12.972,02
4.4.00.00	INVESTIMENTOS				32.430,05	
4.4.90.00	APLICAÇÕES DIRETAS			32.430,05		
4.4.90.51	OBRAS E INSTALAÇÕES	1.500.00.300.000	6.486,01			
4.4.90.51	OBRAS E INSTALAÇÕES	1.621.02.999.000	6.486,01			
4.4.90.52	EQUIPAMENTOS E MATERIAL PERMANENTE	1.500.00.300.000	6.486,01			
4.4.90.52	EQUIPAMENTOS E MATERIAL PERMANENTE	1.621.02.999.000	6.486,01			
4.4.90.61	AQUISIÇÃO DE IMÓVEIS	1.621.02.999.000	6.486,01			
TOTAL						688.002,95

**PREFEITURA MUNICIPAL DE PALMEIRAIS**

RUA VENANCIO BORGES - CNPJ:06554851/0001-62

## Anexo 02

Página 17

Orçamento Programa - Exercício de 2025

### NATUREZA DA DESPESA POR ORGÃO E UNIDADE

PODER		02 PODER EXECUTIVO				
ORGÃO		07 SECRETARIA MUN. DE ASSISTÊNCIA SOCIAL				
UNIDADE		01 SECRETARIA MUN. DE ASSISTÊNCIA SOCIAL				
Código	Especificação	F.R.-C.A.	Elemento	Modalidade	Grupo	Categoria Econômica
3.0.00.00	DESPESAS CORRENTES					210.000,00
3.0.00.00	DESPESAS CORRENTES					705.540,94
3.1.00.00	PESSOAL E ENCARGOS SOCIAIS				577.378,95	
3.1.90.00	APLICAÇÕES DIRETAS			577.378,95		
3.1.90.04	CONTRATAÇÃO POR TEMPO DETERMINADO	1.500.00.999.000	2.594,40			
3.1.90.11	VENCIMENTOS E VANTAGENS FIXAS - PESSOAL CIVIL	1.500.00.999.000	570.768,66			
3.1.90.13	OBRIGAÇÕES PATRONAIS	1.500.00.999.000	1.678,57			
3.1.90.16	OUTRAS DESPESAS VARIÁVEIS - PESSOAL CIVIL	1.500.00.999.000	1.168,66			
3.1.90.92	DESPESAS DE EXERCÍCIOS ANTERIORES	1.500.00.999.000	1.168,66			
3.3.00.00	OUTRAS DESPESAS CORRENTES				338.161,99	
3.3.50.00	TRANSFERÊNCIAS A INSTITUIÇÕES PRIVADAS SEM FINS LUCRATIVOS			584,33		
3.3.50.41	CONTRIBUIÇÕES	1.500.00.999.000	584,33			
3.3.90.00	APLICAÇÕES DIRETAS			337.577,66		
3.3.90.14	DIÁRIAS - CIVIL	1.500.00.999.000	8.180,56			
3.3.90.30	MATERIAL DE CONSUMO	1.500.00.999.000	1.168,66			
3.3.90.30	MATERIAL DE CONSUMO	1.749.04.999.000	105.000,00			
3.3.90.32	MATERIAL, BEM OU SERVIÇO PARA DISTRIBUIÇÃO GRATUITA	1.500.00.999.000	55.677,82			
3.3.90.36	OUTROS SERVIÇOS DE TERCEIROS - PESSOA FÍSICA	1.500.00.999.000	59.211,60			
3.3.90.36	OUTROS SERVIÇOS DE TERCEIROS - PESSOA FÍSICA	1.749.04.999.000	52.500,00			
3.3.90.39	OUTROS SERVIÇOS DE TERCEIROS - PESSOA JURÍDICA	1.500.00.999.000	1.586,03			
3.3.90.39	OUTROS SERVIÇOS DE TERCEIROS - PESSOA JURÍDICA	1.749.04.999.000	52.500,00			
3.3.90.48	OUTROS AUXÍLIOS FINANCEIROS A PESSOAS FÍSICAS	1.500.00.999.000	584,33			
3.3.90.92	DESPESAS DE EXERCÍCIOS ANTERIORES	1.500.00.999.000	1.168,66			
4.0.00.00	DESPESAS DE CAPITAL					12.966,46
4.4.00.00	INVESTIMENTOS				12.966,46	
4.4.90.00	APLICAÇÕES DIRETAS			12.966,46		
4.4.90.51	OBRAS E INSTALAÇÕES	1.500.00.999.000	5.370,23			
4.4.90.52	EQUIPAMENTOS E MATERIAL PERMANENTE	1.500.00.999.000	7.596,23			
TOTAL						928.507,40



PREFEITURA MUNICIPAL DE PALMEIRAS

RUA VENANCIO BORGES - CNPJ:06554851/0001-62

Orçamento Programa - Exercício de 2025

NATUREZA DA DESPESA POR ORGÃO E UNIDADE

PODER	02 PODER EXECUTIVO					
ORGÃO	07 SECRETARIA MUN. DE ASSISTÊNCIA SOCIAL					
UNIDADE	02 FUNDO MUNICIPAL DE ASSISTÊNCIA SOCIAL - FMAS					
Código	Especificação	F.R.-C.A.	Elemento	Modalidade	Grupo	Categoria Econômica
3.0.00.00	DESPESAS CORRENTES					26.847,45
3.0.00.00	DESPESAS CORRENTES					105.000,00
3.0.00.00	DESPESAS CORRENTES					228.432,69
3.0.00.00	DESPESAS CORRENTES					2.921,65
3.0.00.00	DESPESAS CORRENTES					713.850,48
3.1.00.00	PESSOAL E ENCARGOS SOCIAIS				13.715,53	
3.1.90.00	APLICAÇÕES DIRETAS			13.715,53		
3.1.90.04	CONTRATAÇÃO POR TEMPO DETERMINADO	1.500.00.999.000	6.486,01			
3.1.90.04	CONTRATAÇÃO POR TEMPO DETERMINADO	1.660.04.999.000	2.337,32			
3.1.90.11	VENCIMENTOS E VANTAGENS FIXAS - PESSOAL CIVIL	1.500.00.999.000	1.842,01			
3.1.90.92	DESPESAS DE EXERCÍCIOS ANTERIORES	1.500.00.999.000	1.297,20			
3.1.90.92	DESPESAS DE EXERCÍCIOS ANTERIORES	1.660.04.999.000	1.752,99			
3.3.00.00	OUTRAS DESPESAS CORRENTES				1.063.336,74	
3.3.90.00	APLICAÇÕES DIRETAS			1.063.336,74		
3.3.90.14	DIÁRIAS - CIVIL	1.500.00.999.000	2.594,40			
3.3.90.14	DIÁRIAS - CIVIL	1.660.04.999.000	5.258,93			
3.3.90.14	DIÁRIAS - CIVIL	1.661.04.999.000	1.168,65			
3.3.90.30	MATERIAL DE CONSUMO	1.500.00.999.000	28.483,52			
3.3.90.30	MATERIAL DE CONSUMO	1.660.04.999.000	278.667,39			
3.3.90.30	MATERIAL DE CONSUMO	1.661.04.999.000	5.199,60			
3.3.90.30	MATERIAL DE CONSUMO	1.665.04.999.000	584,33			
3.3.90.30	MATERIAL DE CONSUMO	1.749.04.999.000	42.000,00			
3.3.90.32	MATERIAL, BEM OU SERVIÇO PARA DISTRIBUIÇÃO GRATUITA	1.500.00.999.000	13.240,81			
3.3.90.32	MATERIAL, BEM OU SERVIÇO PARA DISTRIBUIÇÃO GRATUITA	1.660.04.999.000	3.856,56			
3.3.90.32	MATERIAL, BEM OU SERVIÇO PARA DISTRIBUIÇÃO GRATUITA	1.665.04.999.000	584,33			
3.3.90.36	OUTROS SERVIÇOS DE TERCEIROS - PESSOA FÍSICA	1.500.00.999.000	112.903,28			
3.3.90.36	OUTROS SERVIÇOS DE TERCEIROS - PESSOA FÍSICA	1.660.04.999.000	353.433,15			
3.3.90.36	OUTROS SERVIÇOS DE TERCEIROS - PESSOA FÍSICA	1.661.04.999.000	16.973,25			
3.3.90.36	OUTROS SERVIÇOS DE TERCEIROS - PESSOA FÍSICA	1.665.04.999.000	584,33			
3.3.90.36	OUTROS SERVIÇOS DE TERCEIROS - PESSOA FÍSICA	1.749.04.999.000	31.500,00			
3.3.90.39	OUTROS SERVIÇOS DE TERCEIROS - PESSOA JURÍDICA	1.500.00.999.000	51.597,02			
3.3.90.39	OUTROS SERVIÇOS DE TERCEIROS - PESSOA JURÍDICA	1.660.04.999.000	57.792,54			
3.3.90.39	OUTROS SERVIÇOS DE TERCEIROS - PESSOA JURÍDICA	1.661.04.999.000	3.505,95			
3.3.90.39	OUTROS SERVIÇOS DE TERCEIROS - PESSOA JURÍDICA	1.665.04.999.000	584,33			
3.3.90.39	OUTROS SERVIÇOS DE TERCEIROS - PESSOA JURÍDICA	1.749.04.999.000	31.500,00			
3.3.90.40	SERVIÇOS DE TECNOLOGIA DA INFORMAÇÃO E COMUNICAÇÃO - PJ	1.500.00.999.000	3.891,60			
3.3.90.48	OUTROS AUXÍLIOS FINANCEIROS A PESSOAS FÍSICAS	1.500.00.999.000	3.502,44			
3.3.90.48	OUTROS AUXÍLIOS FINANCEIROS A PESSOAS FÍSICAS	1.660.04.999.000	4.090,29			
3.3.90.48	OUTROS AUXÍLIOS FINANCEIROS A PESSOAS FÍSICAS	1.665.04.999.000	584,33			
3.3.90.92	DESPESAS DE EXERCÍCIOS ANTERIORES	1.500.00.999.000	2.594,40			
3.3.90.92	DESPESAS DE EXERCÍCIOS ANTERIORES	1.660.04.999.000	6.661,31			
4.0.00.00	DESPESAS DE CAPITAL					12.972,02
4.0.00.00	DESPESAS DE CAPITAL					12.926,04
4.0.00.00	DESPESAS DE CAPITAL					1.168,65
4.0.00.00	DESPESAS DE CAPITAL					14.608,14
4.4.00.00	INVESTIMENTOS				41.674,85	

**PREFEITURA MUNICIPAL DE PALMEIRAIS**

RUA VENANCIO BORGES - CNPJ:06554851/0001-62

Orçamento Programa - Exercício de 2025

## Anexo 02

Página 19

### NATUREZA DA DESPESA POR ORGÃO E UNIDADE

PODER	02	PODER EXECUTIVO				
ORGÃO	07	SECRETARIA MUN. DE ASSISTÊNCIA SOCIAL				
UNIDADE	02	FUNDO MUNICIPAL DE ASSISTÊNCIA SOCIAL - FMAS				
Código	Especificação	F.R.-C.A.	Elemento	Modalidade	Grupo	Categoria Econômica
4.4.90.00	APLICAÇÕES DIRETAS			41.674,85		
4.4.90.51	OBRAS E INSTALAÇÕES	1.500.00.999.000	6.486,01			
4.4.90.51	OBRAS E INSTALAÇÕES	1.660.04.999.000	582,86			
4.4.90.51	OBRAS E INSTALAÇÕES	1.665.04.999.000	8.764,88			
4.4.90.52	EQUIPAMENTOS E MATERIAL PERMANENTE	1.500.00.999.000	6.486,01			
4.4.90.52	EQUIPAMENTOS E MATERIAL PERMANENTE	1.660.04.999.000	12.343,18			
4.4.90.52	EQUIPAMENTOS E MATERIAL PERMANENTE	1.661.04.999.000	1.168,65			
4.4.90.52	EQUIPAMENTOS E MATERIAL PERMANENTE	1.665.04.999.000	2.921,63			
4.4.90.61	AQUISIÇÃO DE IMÓVEIS	1.665.04.999.000	2.921,63			
TOTAL				1.118.727,12		



PREFEITURA MUNICIPAL DE PALMEIRAS

RUA VENANCIO BORGES - CNPJ:06554851/0001-62

Orçamento Programa - Exercício de 2025

NATUREZA DA DESPESA POR ORGÃO E UNIDADE

PODER	02	PODER EXECUTIVO				
ORGÃO	08	SECRETARIA MUNICIPAL DE MEIO AMBIENTE				
UNIDADE	01	SECRETARIA MUNICIPAL DE MEIO AMBIENTE				
Código	Especificação	F.R.-C.A.	Elemento	Modalidade	Grupo	Categoria Econômica
3.0.00.00	DESPESAS CORRENTES					278.898,31
3.1.00.00	PESSOAL E ENCARGOS SOCIAIS				263.331,90	
3.1.90.00	APLICAÇÕES DIRETAS			263.331,90		
3.1.90.04	CONTRATAÇÃO POR TEMPO DETERMINADO	1.500.00.999.000	1.297,20			
3.1.90.11	VENCIMENTOS E VANTAGENS FIXAS - PESSOAL CIVIL	1.500.00.999.000	259.440,30			
3.1.90.16	OUTRAS DESPESAS VARIÁVEIS - PESSOAL CIVIL	1.500.00.999.000	1.297,20			
3.1.90.92	DESPESAS DE EXERCÍCIOS ANTERIORES	1.500.00.999.000	1.297,20			
3.3.00.00	OUTRAS DESPESAS CORRENTES				15.566,41	
3.3.90.00	APLICAÇÕES DIRETAS			15.566,41		
3.3.90.14	DIÁRIAS - CIVIL	1.500.00.999.000	6.486,01			
3.3.90.30	MATERIAL DE CONSUMO	1.500.00.999.000	2.594,40			
3.3.90.33	PASSAGENS E DESPESAS COM LOCOMOÇÃO	1.500.00.999.000	1.297,20			
3.3.90.36	OUTROS SERVIÇOS DE TERCEIROS - PESSOA FÍSICA	1.500.00.999.000	2.594,40			
3.3.90.39	OUTROS SERVIÇOS DE TERCEIROS - PESSOA JURÍDICA	1.500.00.999.000	2.594,40			
4.0.00.00	DESPESAS DE CAPITAL					6.486,01
4.0.00.00	DESPESAS DE CAPITAL					278.361,30
4.4.00.00	INVESTIMENTOS				284.847,31	
4.4.90.00	APLICAÇÕES DIRETAS			284.847,31		
4.4.90.52	EQUIPAMENTOS E MATERIAL PERMANENTE	1.500.00.999.000	6.486,01			
4.4.90.52	EQUIPAMENTOS E MATERIAL PERMANENTE	1.700.05.999.000	278.361,30			
TOTAL						563.745,62



**PREFEITURA MUNICIPAL DE PALMEIRAIS**

RUA VENANCIO BORGES - CNPJ:06554851/0001-62

## Anexo 02

Página 21

Orçamento Programa - Exercício de 2025

### NATUREZA DA DESPESA POR ORGÃO E UNIDADE

PODER		02 PODER EXECUTIVO				
ORGÃO		08 SECRETARIA MUNICIPAL DE MEIO AMBIENTE				
UNIDADE		02 FUNDO MUNICIPAL DE MEIO AMBIENTE				
Código	Especificação	F.R.-C.A.	Elemento	Modalidade	Grupo	Categoria Econômica
3.0.00.00	DESPESAS CORRENTES					47.114,40
3.3.00.00	OUTRAS DESPESAS CORRENTES				47.114,40	
3.3.90.00	APLICAÇÕES DIRETAS			47.114,40		
3.3.90.36	OUTROS SERVIÇOS DE TERCEIROS - PESSOA FÍSICA	1.500.00.999.000	45.817,20			
3.3.90.39	OUTROS SERVIÇOS DE TERCEIROS - PESSOA JURÍDICA	1.500.00.999.000	1.297,20			
4.0.00.00	DESPESAS DE CAPITAL					12.972,02
4.4.00.00	INVESTIMENTOS				12.972,02	
4.4.90.00	APLICAÇÕES DIRETAS			12.972,02		
4.4.90.51	OBRAS E INSTALAÇÕES	1.500.00.999.000	6.486,01			
4.4.90.52	EQUIPAMENTOS E MATERIAL PERMANENTE	1.500.00.999.000	6.486,01			
TOTAL						60.086,42

**PREFEITURA MUNICIPAL DE PALMEIRAIS**

RUA VENANCIO BORGES - CNPJ:06554851/0001-62

## Anexo 02

Página 22

Orçamento Programa - Exercício de 2025

### NATUREZA DA DESPESA POR ORGÃO E UNIDADE

PODER	02	PODER EXECUTIVO
ORGÃO	09	SECRETARIA MUNICIPAL DE ESPORTE E LAZER
UNIDADE	01	SECRETARIA MUNICIPAL DE ESPORTE E LAZER

Código	Especificação	F.R.-C.A.	Elemento	Modalidade	Grupo	Categoria Econômica
3.0.00.00	DESPESAS CORRENTES					436.231,98
3.1.00.00	PESSOAL E ENCARGOS SOCIAIS				307.436,75	
3.1.90.00	APLICAÇÕES DIRETAS			307.436,75		
3.1.90.04	CONTRATAÇÃO POR TEMPO DETERMINADO	1.500.00.999.000	2.594,40			
3.1.90.11	VENCIMENTOS E VANTAGENS FIXAS - PESSOAL CIVIL	1.500.00.999.000	302.247,95			
3.1.90.16	OUTRAS DESPESAS VARIÁVEIS - PESSOAL CIVIL	1.500.00.999.000	1.297,20			
3.1.90.92	DESPESAS DE EXERCÍCIOS ANTERIORES	1.500.00.999.000	1.297,20			
3.3.00.00	OUTRAS DESPESAS CORRENTES				128.795,23	
3.3.90.00	APLICAÇÕES DIRETAS			128.795,23		
3.3.90.14	DIÁRIAS - CIVIL	1.500.00.999.000	14.269,21			
3.3.90.30	MATERIAL DE CONSUMO	1.500.00.999.000	25.571,73			
3.3.90.31	PREMIAÇÕES CULTURAIS, ARTÍSTICAS, CIENTÍFICAS, DESPORTIVAS E	1.500.00.999.000	7.783,21			
3.3.90.32	MATERIAL, BEM OU SERVIÇO PARA DISTRIBUIÇÃO GRATUITA	1.500.00.999.000	2.594,40			
3.3.90.36	OUTROS SERVIÇOS DE TERCEIROS - PESSOA FÍSICA	1.500.00.999.000	66.349,27			
3.3.90.39	OUTROS SERVIÇOS DE TERCEIROS - PESSOA JURÍDICA	1.500.00.999.000	10.930,21			
3.3.90.92	DESPESAS DE EXERCÍCIOS ANTERIORES	1.500.00.999.000	1.297,20			
4.0.00.00	DESPESAS DE CAPITAL					56.935,52
4.4.00.00	INVESTIMENTOS				56.935,52	
4.4.90.00	APLICAÇÕES DIRETAS			56.935,52		
4.4.90.51	OBRAS E INSTALAÇÕES	1.500.00.999.000	12.972,02			
4.4.90.52	EQUIPAMENTOS E MATERIAL PERMANENTE	1.500.00.999.000	43.963,50			
TOTAL						493.167,50



**PREFEITURA MUNICIPAL DE PALMEIRAIS**

RUA VENANCIO BORGES - CNPJ:06554851/0001-62

## Anexo 02

Página 24

Orçamento Programa - Exercício de 2025

## NATUREZA DA DESPESA POR ORGÃO E UNIDADE

PODER	02 PODER EXECUTIVO					
ORGÃO	11 SECRETARIA MUNICIPAL DE CULTURA E TURISMO					
UNIDADE	01 SECRETARIA MUNICIPAL DE CULTURA E TURISMO					
Código	Especificação	F.R.-C.A.	Elemento	Modalidade	Grupo	Categoria Econômica
3.0.00.00	DESPESAS CORRENTES					76.734,00
3.0.00.00	DESPESAS CORRENTES					86.751,00
3.0.00.00	DESPESAS CORRENTES					123.300,00
3.0.00.00	DESPESAS CORRENTES					541.409,90
3.1.00.00	PESSOAL E ENCARGOS SOCIAIS				341.433,34	
3.1.90.00	APLICAÇÕES DIRETAS			341.433,34		
3.1.90.04	CONTRATAÇÃO POR TEMPO DETERMINADO	1.500.00.999.000	1.297,20			
3.1.90.11	VENCIMENTOS E VANTAGENS FIXAS - PESSOAL CIVIL	1.500.00.999.000	338.838,94			
3.1.90.92	DESPESAS DE EXERCÍCIOS ANTERIORES	1.500.00.999.000	1.297,20			
3.3.00.00	OUTRAS DESPESAS CORRENTES				486.761,56	
3.3.90.00	APLICAÇÕES DIRETAS			486.761,56		
3.3.90.14	DIÁRIAS - CIVIL	1.500.00.999.000	3.372,73			
3.3.90.30	MATERIAL DE CONSUMO	1.500.00.999.000	12.063,98			
3.3.90.31	PREMIAÇÕES CULTURAIS, ARTÍSTICAS, CIENTÍFICAS, DESPORTIVAS E	1.500.00.999.000	2.594,40			
3.3.90.31	PREMIAÇÕES CULTURAIS, ARTÍSTICAS, CIENTÍFICAS, DESPORTIVAS E	1.715.05.999.000	86.751,00			
3.3.90.31	PREMIAÇÕES CULTURAIS, ARTÍSTICAS, CIENTÍFICAS, DESPORTIVAS E	1.719.05.999.000	48.300,00			
3.3.90.36	OUTROS SERVIÇOS DE TERCEIROS - PESSOA FÍSICA	1.500.00.999.000	69.088,92			
3.3.90.36	OUTROS SERVIÇOS DE TERCEIROS - PESSOA FÍSICA	1.719.05.999.000	60.000,00			
3.3.90.39	OUTROS SERVIÇOS DE TERCEIROS - PESSOA JURÍDICA	1.500.00.999.000	111.559,33			
3.3.90.39	OUTROS SERVIÇOS DE TERCEIROS - PESSOA JURÍDICA	1.716.05.999.000	76.734,00			
3.3.90.39	OUTROS SERVIÇOS DE TERCEIROS - PESSOA JURÍDICA	1.719.05.999.000	15.000,00			
3.3.90.92	DESPESAS DE EXERCÍCIOS ANTERIORES	1.500.00.999.000	1.297,20			
4.0.00.00	DESPESAS DE CAPITAL					38.916,06
4.4.00.00	INVESTIMENTOS				38.916,06	
4.4.90.00	APLICAÇÕES DIRETAS			38.916,06		
4.4.90.51	OBRAS E INSTALAÇÕES	1.500.00.999.000	12.972,02			
4.4.90.52	EQUIPAMENTOS E MATERIAL PERMANENTE	1.500.00.999.000	25.944,04			
TOTAL						867.110,96

PODER		02 PODER EXECUTIVO				
ORGÃO		11 SECRETARIA MUNICIPAL DE CULTURA E TURISMO				
UNIDADE		02 FUNDO MUNICIPAL DE CULTURA				
Código	Especificação	F.R.-C.A.	Elemento	Modalidade	Grupo	Categoria Econômica
3.0.00.00	DESPESAS CORRENTES					16.578,25
3.3.00.00	OUTRAS DESPESAS CORRENTES				16.578,25	
3.3.90.00	APLICAÇÕES DIRETAS			16.578,25		
3.3.90.36	OUTROS SERVIÇOS DE TERCEIROS - PESSOA FÍSICA	1.500.00.999.000	15.281,05			
3.3.90.39	OUTROS SERVIÇOS DE TERCEIROS - PESSOA JURÍDICA	1.500.00.999.000	1.297,20			
4.0.00.00	DESPESAS DE CAPITAL					12.972,02
4.4.00.00	INVESTIMENTOS				12.972,02	
4.4.90.00	APLICAÇÕES DIRETAS			12.972,02		
4.4.90.51	OBRAS E INSTALAÇÕES	1.500.00.999.000	6.486,01			
4.4.90.52	EQUIPAMENTOS E MATERIAL PERMANENTE	1.500.00.999.000	6.486,01			
TOTAL						29.550,27

### NATUREZA DA DESPESA POR ORGÃO E UNIDADE

PODER	02	PODER EXECUTIVO				
ORGÃO	12	SECRETARIA MUN. DE AGRICULTURA E ABASTECIMENTO				
UNIDADE	01	SECRETARIA MUNICIPAL DE AGRICULTURA E ABASTECIMENTO				
Código	Especificação	F.R.-C.A.	Elemento	Modalidade	Grupo	Categoria Econômica
3.0.00.00	DESPESAS CORRENTES					518.093,85
3.1.00.00	PESSOAL E ENCARGOS SOCIAIS				302.247,95	
3.1.90.00	APLICAÇÕES DIRETAS			302.247,95		
3.1.90.04	CONTRATAÇÃO POR TEMPO DETERMINADO	1.500.00.999.000	1.297,20			
3.1.90.11	VENCIMENTOS E VANTAGENS FIXAS - PESSOAL CIVIL	1.500.00.999.000	298.356,35			
3.1.90.16	OUTRAS DESPESAS VARIÁVEIS - PESSOAL CIVIL	1.500.00.999.000	1.297,20			
3.1.90.92	DESPESAS DE EXERCÍCIOS ANTERIORES	1.500.00.999.000	1.297,20			
3.3.00.00	OUTRAS DESPESAS CORRENTES				215.845,90	
3.3.90.00	APLICAÇÕES DIRETAS			215.845,90		
3.3.90.14	DIÁRIAS - CIVIL	1.500.00.999.000	4.280,77			
3.3.90.30	MATERIAL DE CONSUMO	1.500.00.999.000	14.520,19			
3.3.90.36	OUTROS SERVIÇOS DE TERCEIROS - PESSOA FÍSICA	1.500.00.999.000	169.635,10			
3.3.90.39	OUTROS SERVIÇOS DE TERCEIROS - PESSOA JURÍDICA	1.500.00.999.000	22.221,04			
3.3.90.92	DESPESAS DE EXERCÍCIOS ANTERIORES	1.500.00.999.000	5.188,80			
4.0.00.00	DESPESAS DE CAPITAL					78.140,98
4.0.00.00	DESPESAS DE CAPITAL					116.865,00
4.4.00.00	INVESTIMENTOS				195.005,98	
4.4.90.00	APLICAÇÕES DIRETAS			195.005,98		
4.4.90.51	OBRAS E INSTALAÇÕES	1.500.00.999.000	32.430,05			
4.4.90.51	OBRAS E INSTALAÇÕES	1.700.05.999.000	116.865,00			
4.4.90.52	EQUIPAMENTOS E MATERIAL PERMANENTE	1.500.00.999.000	45.710,93			
<b>TOTAL</b>						<b>713.099,83</b>



PREFEITURA MUNICIPAL DE PALMEIRAIS

RUA VENANCIO BORGES - CNPJ:06554851/0001-62

Orçamento Programa - Exercício de 2025

Anexo 02

Página 27

NATUREZA DA DESPESA POR ORGÃO E UNIDADE

PODER	02	PODER EXECUTIVO				
ORGÃO	13	SECRETARIA MUNICIPAL DE INFRAESTRUTURA				
UNIDADE	00	SECRETARIA MUNICIPAL DE INFRAESTRUTURA				
Código	Especificação	F.R.-C.A.	Elemento	Modalidade	Grupo	Categoria Econômica
3.0.00.00	DESPESAS CORRENTES					1.975.336,83
3.0.00.00	DESPESAS CORRENTES					12.855,16
3.1.00.00	PESSOAL E ENCARGOS SOCIAIS				196.333,22	
3.1.90.00	APLICAÇÕES DIRETAS			196.333,22		
3.1.90.04	CONTRATAÇÃO POR TEMPO DETERMINADO	1.500.00.999.000	584,33			
3.1.90.11	VENCIMENTOS E VANTAGENS FIXAS - PESSOAL CIVIL	1.500.00.999.000	194.580,23			
3.1.90.16	OUTRAS DESPESAS VARIÁVEIS - PESSOAL CIVIL	1.500.00.999.000	584,33			
3.1.90.92	DESPESAS DE EXERCÍCIOS ANTERIORES	1.500.00.999.000	584,33			
3.3.00.00	OUTRAS DESPESAS CORRENTES				1.791.858,77	
3.3.90.00	APLICAÇÕES DIRETAS			1.791.858,77		
3.3.90.14	DIÁRIAS - CIVIL	1.500.00.999.000	584,33			
3.3.90.30	MATERIAL DE CONSUMO	1.500.00.999.000	518.412,58			
3.3.90.30	MATERIAL DE CONSUMO	1.750.05.999.000	11.102,17			
3.3.90.34	OUTRAS DESPESAS DE PESSOAL DECORRENTES DE CONTRATOS DE	1.500.00.999.000	2.594,40			
3.3.90.36	OUTROS SERVIÇOS DE TERCEIROS - PESSOA FÍSICA	1.500.00.999.000	191.653,59			
3.3.90.36	OUTROS SERVIÇOS DE TERCEIROS - PESSOA FÍSICA	1.750.05.999.000	584,33			
3.3.90.39	OUTROS SERVIÇOS DE TERCEIROS - PESSOA JURÍDICA	1.500.00.999.000	1.044.037,40			
3.3.90.39	OUTROS SERVIÇOS DE TERCEIROS - PESSOA JURÍDICA	1.750.05.999.000	584,33			
3.3.90.47	OBRIGAÇÕES TRIBUTÁRIAS E CONTRIBUTIVAS	1.750.05.999.000	584,33			
3.3.90.92	DESPESAS DE EXERCÍCIOS ANTERIORES	1.500.00.999.000	21.721,31			
4.0.00.00	DESPESAS DE CAPITAL					308.441,25
4.0.00.00	DESPESAS DE CAPITAL					301.766,85
4.0.00.00	DESPESAS DE CAPITAL					93.492,00
4.4.00.00	INVESTIMENTOS				703.700,10	
4.4.90.00	APLICAÇÕES DIRETAS			703.700,10		
4.4.90.51	OBRAS E INSTALAÇÕES	1.500.00.999.000	289.497,43			
4.4.90.51	OBRAS E INSTALAÇÕES	1.700.05.999.000	301.766,85			
4.4.90.51	OBRAS E INSTALAÇÕES	1.701.05.999.000	93.492,00			
4.4.90.52	EQUIPAMENTOS E MATERIAL PERMANENTE	1.500.00.999.000	18.943,82			
TOTAL						2.691.892,09



**PREFEITURA MUNICIPAL DE PALMEIRAIS**

RUA VENANCIO BORGES - CNPJ:06554851/0001-62

## Anexo 02

Página 28

Orçamento Programa - Exercício de 2025

## NATUREZA DA DESPESA POR ORGÃO E UNIDADE

PODER		02 PODER EXECUTIVO				
ORGÃO		14 SECRETARIA MUNICIPAL DE FINANÇAS				
UNIDADE		01 SECRETARIA MUNICIPAL DE FINANÇAS				
Código	Especificação	F.R.-C.A.	Elemento	Modalidade	Grupo	Categoria Econômica
3.0.00.00	DESPESAS CORRENTES					1.570.000,00
3.1.00.00	PESSOAL E ENCARGOS SOCIAIS				1.300.000,00	
3.1.90.00	APLICAÇÕES DIRETAS			1.300.000,00		
3.1.90.11	VENCIMENTOS E VANTAGENS FIXAS - PESSOAL CIVIL	1.500.00.999.000	1.300.000,00			
3.3.00.00	OUTRAS DESPESAS CORRENTES				270.000,00	
3.3.90.00	APLICAÇÕES DIRETAS			270.000,00		
3.3.90.14	DIÁRIAS - CIVIL	1.500.00.999.000	20.000,00			
3.3.90.30	MATERIAL DE CONSUMO	1.500.00.999.000	50.000,00			
3.3.90.36	OUTROS SERVIÇOS DE TERCEIROS - PESSOA FÍSICA	1.500.00.999.000	100.000,00			
3.3.90.39	OUTROS SERVIÇOS DE TERCEIROS - PESSOA JURÍDICA	1.500.00.999.000	100.000,00			
TOTAL						1.570.000,00

**PREFEITURA MUNICIPAL DE PALMEIRAIS**

RUA VENANCIO BORGES - CNPJ:06554851/0001-62

## Anexo 02

Página 29

Orçamento Programa - Exercício de 2025

### NATUREZA DA DESPESA POR ORGÃO E UNIDADE

PODER	02 PODER EXECUTIVO					
ORGÃO	15 SECRETARIA MUNICIPAL DA MULHER					
UNIDADE	01 SECRETARIA MUNICIPAL DA MULHER					
Código	Especificação	F.R.-C.A.	Elemento	Modalidade	Grupo	Categoria Econômica
3.0.00.00	DESPESAS CORRENTES					165.000,00
3.0.00.00	DESPESAS CORRENTES					60.000,00
3.1.00.00	PESSOAL E ENCARGOS SOCIAIS				195.000,00	
3.1.90.00	APLICAÇÕES DIRETAS			195.000,00		
3.1.90.11	VENCIMENTOS E VANTAGENS FIXAS - PESSOAL CIVIL	1.500.00.999.000	145.000,00			
3.1.90.11	VENCIMENTOS E VANTAGENS FIXAS - PESSOAL CIVIL	1.661.04.999.000	50.000,00			
3.3.00.00	OUTRAS DESPESAS CORRENTES				30.000,00	
3.3.90.00	APLICAÇÕES DIRETAS			30.000,00		
3.3.90.14	DIÁRIAS - CIVIL	1.500.00.999.000	5.000,00			
3.3.90.14	DIÁRIAS - CIVIL	1.661.04.999.000	2.500,00			
3.3.90.30	MATERIAL DE CONSUMO	1.500.00.999.000	5.000,00			
3.3.90.30	MATERIAL DE CONSUMO	1.661.04.999.000	2.500,00			
3.3.90.36	OUTROS SERVIÇOS DE TERCEIROS - PESSOA FÍSICA	1.500.00.999.000	5.000,00			
3.3.90.36	OUTROS SERVIÇOS DE TERCEIROS - PESSOA FÍSICA	1.661.04.999.000	2.500,00			
3.3.90.39	OUTROS SERVIÇOS DE TERCEIROS - PESSOA JURÍDICA	1.500.00.999.000	5.000,00			
3.3.90.39	OUTROS SERVIÇOS DE TERCEIROS - PESSOA JURÍDICA	1.661.04.999.000	2.500,00			
4.0.00.00	DESPESAS DE CAPITAL					2.500,00
4.0.00.00	DESPESAS DE CAPITAL					5.000,00
4.4.00.00	INVESTIMENTOS				7.500,00	
4.4.90.00	APLICAÇÕES DIRETAS			7.500,00		
4.4.90.52	EQUIPAMENTOS E MATERIAL PERMANENTE	1.500.00.999.000	5.000,00			
4.4.90.52	EQUIPAMENTOS E MATERIAL PERMANENTE	1.661.04.999.000	2.500,00			
TOTAL						232.500,00



NATUREZA DA DESPESA POR ORGÃO E UNIDADE

PODER	02	PODER EXECUTIVO				
ORGÃO	16	SECRETARIA MUNICIPAL DA INCLUSÃO DA PESSOA COM DEFICIÊNCIA				
UNIDADE	01	SECRETARIA MUNICIPAL DA INCLUSÃO DA PESSOA COM DEFICIÊNCIA				
Código	Especificação	F.R.-C.A.	Elemento	Modalidade	Grupo	Categoria Econômica
3.0.00.00	DESPESAS CORRENTES					70.000,00
3.0.00.00	DESPESAS CORRENTES					180.000,00
3.1.00.00	PESSOAL E ENCARGOS SOCIAIS				195.000,00	
3.1.90.00	APLICAÇÕES DIRETAS			195.000,00		
3.1.90.11	VENCIMENTOS E VANTAGENS FIXAS - PESSOAL CIVIL	1.500.00.999.000	145.000,00			
3.1.90.11	VENCIMENTOS E VANTAGENS FIXAS - PESSOAL CIVIL	1.661.04.999.000	50.000,00			
3.3.00.00	OUTRAS DESPESAS CORRENTES				55.000,00	
3.3.90.00	APLICAÇÕES DIRETAS			55.000,00		
3.3.90.14	DIÁRIAS - CIVIL	1.500.00.999.000	5.000,00			
3.3.90.14	DIÁRIAS - CIVIL	1.661.04.999.000	5.000,00			
3.3.90.30	MATERIAL DE CONSUMO	1.500.00.999.000	10.000,00			
3.3.90.30	MATERIAL DE CONSUMO	1.661.04.999.000	5.000,00			
3.3.90.36	OUTROS SERVIÇOS DE TERCEIROS - PESSOA FÍSICA	1.500.00.999.000	10.000,00			
3.3.90.36	OUTROS SERVIÇOS DE TERCEIROS - PESSOA FÍSICA	1.661.04.999.000	5.000,00			
3.3.90.39	OUTROS SERVIÇOS DE TERCEIROS - PESSOA JURÍDICA	1.500.00.999.000	10.000,00			
3.3.90.39	OUTROS SERVIÇOS DE TERCEIROS - PESSOA JURÍDICA	1.661.04.999.000	5.000,00			
4.0.00.00	DESPESAS DE CAPITAL					5.000,00
4.0.00.00	DESPESAS DE CAPITAL					2.500,00
4.4.00.00	INVESTIMENTOS				7.500,00	
4.4.90.00	APLICAÇÕES DIRETAS			7.500,00		
4.4.90.52	EQUIPAMENTOS E MATERIAL PERMANENTE	1.500.00.999.000	5.000,00			
4.4.90.52	EQUIPAMENTOS E MATERIAL PERMANENTE	1.661.04.999.000	2.500,00			
TOTAL						257.500,00
TOTAL GERAL						71.565.713,00

  
\_\_\_\_\_  
JOSÉ BALTAZAR DE OLIVEIRA  
PREFEITO MUNICIPAL  
099.956.333-53

  
\_\_\_\_\_  
CONPLAN CRC/PI 145/O  
CONTADOR  
726.743.503-34



PREFEITURA MUNICIPAL DE PALMEIRAIS

RUA VENANCIO BORGES - CNPJ:06554851/0001-62

Orçamento Programa - Exercício de 2025  
Anexo 06  
Página 1

PROGRAMA DE TRABALHO

(Inc.II, § 2º, Art.2º)

01 PODER LEGISLATIVO									
01 CÂMARA MUNICIPAL DE PALMEIRAIS									
Código		Especificação			Operação Especial	Projetos	Atividades	T o t a l	
01	Legislativa					89.040,00	1.970.010,00	2.059.050,00	
01	031	Ação Legislativa				89.040,00	1.970.010,00	2.059.050,00	
01	031	0032	DESENVOLVIMENTO E MODERNIZAÇÃO LEGISLATIVA			89.040,00	1.970.010,00	2.059.050,00	
01.031.0032.1001.0000		REFORMA DO PRÉDIO DA CÂMARA MUNICIPAL				28.938,00		28.938,00	
01.031.0032.1002.0000		AQUISIÇÃO DE VEÍCULOS				24.486,00		24.486,00	
01.031.0032.1008.0000		INSTALAÇÃO DA FUNDAÇÃO RADIO JUSTINA RIBEIRO NUNES				35.616,00		35.616,00	
01.031.0032.2002.0000		MANUTENÇÃO DA CÂMARA MUNICIPAL					1.970.010,00	1.970.010,00	
TOTAL					0,00	89.040,00	1.970.010,00	2.059.050,00	



PROGRAMA DE TRABALHO  
(Inc.II, § 2º, Art.2º)

02 PODER EXECUTIVO							
01 GABINETE DO PREFEITO							
Código		Especificação		Operação Especial	Projetos	Atividades	T o t a l
04	Administração				6.486,01	968.651,29	975.137,30
04	091	Defesa da Ordem Jurídica				158.847,30	158.847,30
04	091	0003	GESTÃO ADMINISTRAÇÃO			158.847,30	158.847,30
04.091.0003.2004.0000 ENCARGOS COM ASSESSORIA JURÍDICA						158.847,30	158.847,30
04	122	Administração Geral			6.486,01	784.321,28	790.807,29
04	122	0001	PLANEJAMENTO GOVERNAMENTAL		6.486,01	784.321,28	790.807,29
04.122.0001.1004.0000 AMPLI. E RESTAURAÇÃO DO PRÉDIO SEDE DA PREFEITURA					6.486,01		6.486,01
04.122.0001.2005.0000 MANUTENÇÃO DO GABINETE DO PREFEITO						727.451,43	727.451,43
04.122.0001.2006.0000 CONTRIBUIÇÃO A ENTIDADES						56.869,85	56.869,85
04	131	Comunicação Social				8.764,89	8.764,89
04	131	0003	GESTÃO ADMINISTRAÇÃO			8.764,89	8.764,89
04.131.0003.2007.0000 ENCARGOS COM ASSESSORIA DE IMPRENSA						8.764,89	8.764,89
04	153	Defesa Terrestre				16.717,82	16.717,82
04	153	0003	GESTÃO ADMINISTRAÇÃO			16.717,82	16.717,82
04.153.0003.2008.0000 ADMINISTRAÇÃO DA JUNTA MILITAR						16.717,82	16.717,82
TOTAL				0,00	6.486,01	968.651,29	975.137,30



PROGRAMA DE TRABALHO  
(Inc.II, § 2º, Art.2º)

02 PODER EXECUTIVO							
02 SECRETARIA DE GOVERNO							
Código		Especificação		Operação Especial	Projetos	Atividades	T o t a l
04	Administração				95.718,00		95.718,00
04	122	Administração Geral			95.718,00		95.718,00
04	122	0003	GESTÃO ADMINISTRAÇÃO		95.718,00		95.718,00
04.122.0003.2139.0000		MANUTENÇÃO DA SECRETARIA DE GOVERNO			95.718,00		95.718,00
TOTAL				0,00	95.718,00	0,00	95.718,00



PREFEITURA MUNICIPAL DE PALMEIRAIS

RUA VENANCIO BORGES - CNPJ:06554851/0001-62

PROGRAMA DE TRABALHO

(Inc.II, § 2º, Art.2º)

02	PODER EXECUTIVO				
03	SECRETARIA MUNICIPAL DE ADMINISTRAÇÃO				

Código	Especificação			Operação Especial	Projetos	Atividades	T o t a l
04	Administração					6.412.426,33	6.412.426,33
04	122	Administração Geral				6.121.474,77	6.121.474,77
04	122	0003	GESTÃO ADMINISTRAÇÃO			5.095.314,92	5.095.314,92
04.122.0003.2010.0000	MANUTENÇÃO DA SECRETARIA DE ADMINISTRAÇÃO E FINANÇAS					4.755.331,81	4.755.331,81
04.122.0003.2011.0000	INDENIZAÇÃO ADMINISTRATIVA E SENTENÇAS JUDICIAIS					339.983,11	339.983,11
04	122	0004	GESTÃO FINANCEIRA E CONTROLE			1.026.159,85	1.026.159,85
04.122.0004.2012.0000	MANUTENÇÃO DO DEPARTAMENTO TRIBUTARIO					11.744,95	11.744,95
04.122.0004.2013.0000	TREINAMENTO E CAPACITAÇÃO DE PESSOAL					7.783,20	7.783,20
04.122.0004.2018.0000	ENCARGOS COM OBRIGAÇÕES PATRONAIS					648.600,75	648.600,75
04.122.0004.2051.0000	MANUTENÇÃO DA SECRETARIA DE FINANÇAS					358.030,95	358.030,95
04	123	Administração Financeira				223.045,20	223.045,20
04	123	0003	GESTÃO ADMINISTRAÇÃO			222.600,00	222.600,00
04.123.0003.2010.0000	MANUTENÇÃO DA SECRETARIA DE ADMINISTRAÇÃO E FINANÇAS					222.600,00	222.600,00
04	123	0004	GESTÃO FINANCEIRA E CONTROLE			445,20	445,20
04.123.0004.2011.0000	INDENIZAÇÃO ADMINISTRATIVA E SENTENÇAS JUDICIAIS					445,20	445,20
04	124	Controle Interno				65.569,05	65.569,05
04	124	0004	GESTÃO FINANCEIRA E CONTROLE			65.569,05	65.569,05
04.124.0004.2014.0000	MANUTENÇÃO DOS SERVIÇOS CONTÁBEIS					65.569,05	65.569,05
04	128	Formação de Recursos Humanos				2.337,31	2.337,31
04	128	0003	GESTÃO ADMINISTRAÇÃO			2.337,31	2.337,31
04.128.0003.2080.0000	REALIZAÇÃO DE CONCURSO PÚBLICO					2.337,31	2.337,31
15	Urbanismo					3.272,23	3.272,23
15	121	Planejamento e Orçamento				3.272,23	3.272,23
15	121	0015	DESENVOLVIMENTO URBANO E RURAL			3.272,23	3.272,23
15.121.0015.2052.0000	IMPLANTAÇÃO DO PLANO DIRETOR					3.272,23	3.272,23
17	Saneamento				73.940,50	75.237,67	149.178,17
17	511	Saneamento Básico Rural			33.727,24	71.346,07	105.073,31
17	511	0015	DESENVOLVIMENTO URBANO E RURAL		27.241,23	71.346,07	98.587,30
17.511.0015.1009.0000	CONST. E RECUPERAÇÃO DE CHAFARIZES E CAIXAS D'AGUAS				19.458,02		19.458,02
17.511.0015.1010.0000	PERFURAÇÃO DE POÇOS CACIMBÕES / TUBULARES				7.783,21		7.783,21
17.511.0015.2028.0000	MANUT. DE POÇOS, CHAFARIZES, CAIXAS D'AGUA E BALNEARIOS					71.346,07	71.346,07
17	511	0018	DESENVOLVIMENTO E INFRAESTRUTURA RURAL		6.486,01		6.486,01
17.511.0018.1060.0000	CONST. E AMPL. DA REDE DE ABASTECIMENTO D'AGUA ZONA RURAL				6.486,01		6.486,01
17	512	Saneamento Básico Urbano			40.213,26	3.891,60	44.104,86
17	512	0001	PLANEJAMENTO GOVERNAMENTAL		7.783,21		7.783,21
17.512.0001.1037.0000	CONSTRUÇÃO E RESTAURAÇÃO DE ATERRO SANITÁRIO				7.783,21		7.783,21





PROGRAMA DE TRABALHO  
(Inc.II, § 2º, Art.2º)

02 PODER EXECUTIVO							
03 SECRETARIA MUNICIPAL DE ADMINISTRAÇÃO							
Código		Especificação		Operação Especial	Projetos	Atividades	T o t a l
17	512	0003	GESTÃO ADMINISTRAÇÃO		12.972,02	3.891,60	16.863,62
17.512.0003.1028.0000		CONST. INST. REST. DE LAVANDERIA PUBLICA			6.486,01		6.486,01
17.512.0003.1036.0000		CONSTRUÇÃO E RESTAURAÇÃO DE FOSSAS SÉPTICAS			6.486,01		6.486,01
17.512.0003.2059.0000		MANUTENÇÃO DE LAVANDERIA				3.891,60	3.891,60
17	512	0015	DESENVOLVIMENTO URBANO E RURAL		19.458,03		19.458,03
17.512.0015.1029.0000		CONST. ESGOT. GALERIA E CANAIS DRENAGEM			6.486,01		6.486,01
17.512.0015.1054.0000		IMPLANTAÇÃO DE ESGOTO E LAGOAS DE ESTABILIZAÇÃO			12.972,02		12.972,02
23	Comércio e Serviços				6.486,01		6.486,01
23	692	Comercialização			6.486,01		6.486,01
23	692	0020	DESENVOLVIMENTO ECONOMICO		6.486,01		6.486,01
23.692.0020.1066.0000		CONSTRUÇÃO DE CENTRO DE ARTESANATO			6.486,01		6.486,01
24	Comunicações				6.794,87	66.466,12	73.260,99
24	721	Comunicações Postais				3.891,60	3.891,60
24	721	0030	GESTÃO DA COMUNICAÇÃO			3.891,60	3.891,60
24.721.0030.2022.0000		MANUTENÇÃO DE SERVIÇOS POSTAIS				3.891,60	3.891,60
24	722	Telecomunicações			6.794,87	62.574,52	69.369,39
24	722	0030	GESTÃO DA COMUNICAÇÃO		6.794,87	62.574,52	69.369,39
24.722.0030.1030.0000		CONT. INT. REST. DE POSTOS TELEFONICOS			6.794,87		6.794,87
24.722.0030.2023.0000		MANUTENÇÃO DE SERVIÇOS DE TELECOMUNICAÇÕES				20.755,22	20.755,22
24.722.0030.2024.0000		MANUTENÇÃO DOS SERVIÇOS DE RADIODIFUSÃO				41.819,30	41.819,30
25	Energia				118.150,51	678.592,47	796.742,98
25	752	Energia Elétrica			118.150,51	678.592,47	796.742,98
25	752	0016	ILUMINAÇÃO PÚBLICA EFICIENTE		118.150,51	678.592,47	796.742,98
25.752.0016.1031.0000		IMPLANT. E AMPLI. DA ELETRIFICAÇÃO URBANA E RURAL			118.150,51		118.150,51
25.752.0016.2060.0000		MANUTENÇÃO DO SERV. DE ILUMINAÇÃO PUBLICA				678.592,47	678.592,47
26	Transporte				151.924,50	150.418,61	302.343,11
26	782	Transporte Rodoviário			151.924,50	150.418,61	302.343,11
26	782	0015	DESENVOLVIMENTO URBANO E RURAL		99.335,25	21.035,70	120.370,95
26.782.0015.1033.0000		CONST. REST. DE PONTES E BUEIROS			99.335,25		99.335,25
26.782.0015.2064.0000		CONSTRUÇÃO E RESTAURAÇÃO DE PASSAGEM MOLHADA				21.035,70	21.035,70
26	782	0022	PROMOÇÃO DA MOBILIDADE		52.589,25	129.382,91	181.972,16
26.782.0022.1032.0000		CONST. REST. DE ESTRADAS VICINAIS			52.589,25		52.589,25
26.782.0022.2061.0000		MANUTENÇÃO E CONSERV. DE ESTRADAS VICINAIS E RODOVIAS				117.708,10	117.708,10
26.782.0022.2119.0000		MANUTENÇÃO DO TERMINAL RODOVIARIO				11.674,81	11.674,81
28	Encargos Especiais					737.848,33	737.848,33
28	843	Serviço da Dívida Interna				413.547,95	413.547,95



PROGRAMA DE TRABALHO  
(Inc.II, § 2º, Art.2º)

02 PODER EXECUTIVO									
03 SECRETARIA MUNICIPAL DE ADMINISTRAÇÃO									
Código		Especificação			Operação Especial	Projetos	Atividades	T o t a l	
28	843	0004	GESTÃO FINANCEIRA E CONTROLE					413.547,95	413.547,95
28.843.0004.2026.0000		ENCARGOS DA DIVIDA INTERNA						413.547,95	413.547,95
28	846	Outros Encargos Especiais						324.300,38	324.300,38
28	846	0004	GESTÃO FINANCEIRA E CONTROLE					324.300,38	324.300,38
28.846.0004.2130.0000		OBRIGAÇÕES TRIBUTÁRIAS E CONTRIBUTIVAS						324.300,38	324.300,38
99	Reserva de Contingência				589.131,66				589.131,66
99	999	Reserva de Contingência				589.131,66			589.131,66
99	999	9999	RESERVA DE CONTNIGÊNCIA					589.131,66	589.131,66
99.999.9999.9999.0000		RESERVA DE CONTINGÊNCIA						589.131,66	589.131,66
TOTAL					589.131,66	357.296,39	8.124.261,76	9.070.689,81	



PROGRAMA DE TRABALHO  
(Inc.II, § 2º, Art.2º)

02 PODER EXECUTIVO									
04 CONTROLADORIA GERAL DO MUNICÍPIO									
Código		Especificação				Operação Especial	Projetos	Atividades	T o t a l
04	Administração							113.878,82	113.878,82
04	124	Controle Interno						113.878,82	113.878,82
04	124	0004	GESTÃO FINANCEIRA E CONTROLE					113.878,82	113.878,82
04.124.0004.2039.0000		MANUTENÇÃO DOS SERV. DA CONTROLADORIA GERAL DO MUNICIPIO						113.878,82	113.878,82
TOTAL						0,00	0,00	113.878,82	113.878,82



PROGRAMA DE TRABALHO  
(Inc.II, § 2º, Art.2º)

02 PODER EXECUTIVO  
05 SECRETARIA MUNCIPAL DE EDUCAÇÃO

Código	Especificação	Operação Especial	Projetos	Atividades	T o t a l
12	Educação		1.431.726,17	35.883.862,42	37.315.588,59
12	306 Alimentação e Nutrição			7.575,63	7.575,63
12	306 0010 ENSINO FUNDAMENTAL			7.575,63	7.575,63
12.306.0010.2135.0000	MANUTENÇÃO DA MERENDA MUNICIPAL			7.575,63	7.575,63
12	361 Ensino Fundamental	137.897,53		23.645.396,68	23.783.294,21
12	361 0005 DESENVOLVIMENTO E QUALIDADE NO ENSINO	72.387,74	4.283.127,07		4.355.514,81
12.361.0005.1015.0000	CONST. AMPL. E REST. DE UNIDADES ESCOLARES	72.387,74			72.387,74
12.361.0005.2035.0000	PROGRAMA QSE- QUOTA SALARIO EDUCAÇÃO			227.131,80	227.131,80
12.361.0005.2036.0000	MANUTENÇÃO DA SECRETARIA DE EDUCAÇÃO			2.256.818,48	2.256.818,48
12.361.0005.2040.0000	PNAE - ENSINO FUNDAMENTAL			505.932,73	505.932,73
12.361.0005.2041.0000	MANUTENÇÃO DO PNATE			489.375,60	489.375,60
12.361.0005.2048.0000	ENC. C/BOLSA EST. MAT. PED. RES. TRANSP. ESCOLAR			1.752,99	1.752,99
12.361.0005.2049.0000	TREINAMENTO E CAPACITAÇÃO DE PESSOAL			1.752,99	1.752,99
12.361.0005.2090.0000	MANUT. ENCARGOS ADMINISTRATIVOS - FUNDEB 30%			546.390,63	546.390,63
12.361.0005.2091.0000	TREINAMENTO E QUALIFICAÇÃO - FUNDEB 30%			7.230,60	7.230,60
12.361.0005.2100.0000	MANUTENÇÃO DOS SERVIÇOS DE TRANSPORTE ESCOLAR - 30%			246.741,25	246.741,25
12	361 0010 ENSINO FUNDAMENTAL	65.509,79	19.362.269,61		19.427.779,40
12.361.0010.1015.0000	CONST. AMPL. E REST. DE UNIDADES ESCOLARES	57.855,13			57.855,13
12.361.0010.1046.0000	CONSTRUÇÃO / RECUPERAÇÃO DE UNIDADES ESCOLARES - FUNDEB 30%	6.486,01			6.486,01
12.361.0010.2037.0000	ADMINISTRAÇÃO DO ENSINO FUNDAMENTAL			341.844,58	341.844,58
12.361.0010.2089.0000	MANUT. DES. ENS. FUND. E VALOR. MAGISTERIO - 70%			16.349.505,27	16.349.505,27
12.361.0010.2092.0000	OUTRAS DESPESAS DE CUSTEIO - FUNDEB 30%			2.641.178,51	2.641.178,51
12.361.0010.2126.0000	MANUTENÇÃO E ENCARGOS DO PDDE			29.741,25	29.741,25
12.361.0010.2138.0000	Outros Programas Destinados à Educação		1.168,65		1.168,65
12	362 Ensino Médio			3.891,60	3.891,60
12	362 0025 ENSINO MEDIO			3.891,60	3.891,60
12.362.0025.2042.0000	ENCARGOS COM ENSINO MEDIO			3.891,60	3.891,60
12	363 Ensino Profissional			3.891,60	3.891,60
12	363 0009 EDUCAÇÃO PROFISSIONAL			3.891,60	3.891,60
12.363.0009.2043.0000	ENCARGOS COM ENSINO PROFISSIONALIZANTE			3.891,60	3.891,60
12	364 Ensino Superior			3.891,60	3.891,60
12	364 0009 EDUCAÇÃO PROFISSIONAL			3.891,60	3.891,60
12.364.0009.2044.0000	ENCARGOS COM ENSINO SUPERIOR			3.891,60	3.891,60
12	365 Educação Infantil	1.293.828,64	11.954.815,28		13.248.643,92
12	365 0005 DESENVOLVIMENTO E QUALIDADE NO ENSINO			93.255,82	93.255,82
12.365.0005.2036.0000	MANUTENÇÃO DA SECRETARIA DE EDUCAÇÃO			80.000,00	80.000,00
12.365.0005.2055.0000	PROGRAMA NACIONAL DE ALIMENTAÇÃO EM CRECHE - PNAC			13.255,82	13.255,82



PROGRAMA DE TRABALHO

(Inc.II, § 2º, Art.2º)

02 PODER EXECUTIVO							
05 SECRETARIA MUNICIPAL DE EDUCAÇÃO							
Código		Especificação		Operação Especial	Projetos	Atividades	T o t a l
12	365	0006	PRE-ESCOLA		398.935,22	1.765.325,92	2.164.261,14
12.365.0006.1056.0000		CONSTRUIR, AMPLIAR, RESTAURAR E EQUIPAR PRE-ESCOLAS - FUNDEB 30%			398.935,22		398.935,22
12.365.0006.2115.0000		MANUTENÇÃO E ENCARGOS COM PRÉ-ESCOLA - 30%				985.707,82	985.707,82
12.365.0006.2116.0000		ENCARGOS COM PESSOAL DO MAGISTERIO PRÉ-ESCOLA - 70%				779.618,10	779.618,10
12	365	0007	ENSINO INFANTIL		796.643,35	54.072,56	850.715,91
12.365.0007.1019.0000		CONST. AMPL. E REST. DE CRECHES			9.991,96		9.991,96
12.365.0007.1055.0000		CONSTRUIR, AMPLIAR E EQUIPAR CRECHES - FUNDEB 30%			784.898,42		784.898,42
12.365.0007.2031.0000		MANUTENÇÃO DO ENSINO PRE-ESCOLAR				38.693,13	38.693,13
12.365.0007.2045.0000		INSTALAR E MANTER CRECHE				15.379,43	15.379,43
12.365.0007.2137.0000		Reestruturação e Aquisição de Equipamentos - PROINFÂNCIA			1.752,97		1.752,97
12	365	0011	FUNDEB ENSINO INFANTIL		98.250,07	10.042.160,98	10.140.411,05
12.365.0011.1047.0000		AQUISIÇÃO DE EQUIPAMENTOS PARA ESCOLAS - FUNDEB 30%			98.250,07		98.250,07
12.365.0011.2105.0000		MANUTENÇÃO E ENCARGOS COM ENSINO - CRECHE - FUNDEB 30%				1.599.646,81	1.599.646,81
12.365.0011.2106.0000		ENCARGOS PESSOAL DO MAGIST. ENSINO - CRECHE - FUNDEB 70%				6.342.514,17	6.342.514,17
12.365.0011.2115.0000		MANUTENÇÃO E ENCARGOS COM PRÉ-ESCOLA - 30%				1.050.000,00	1.050.000,00
12.365.0011.2116.0000		ENCARGOS COM PESSOAL DO MAGISTERIO PRÉ-ESCOLA - 70%				1.050.000,00	1.050.000,00
12	366	Educação de Jovens e Adultos				127.545,29	127.545,29
12	366	0005	DESENVOLVIMENTO E QUALIDADE NO ENSINO			14.818,50	14.818,50
12.366.0005.2047.0000		MANUTENÇÃO DA EDUCAÇÃO DE JOVENS E ADULTOS				14.818,50	14.818,50
12	366	0010	ENSINO FUNDAMENTAL			112.726,79	112.726,79
12.366.0010.2109.0000		MANUTENÇÃO E ENCARGOS DA EDUC. JOVENS E ADULTOS - 30%				22.052,41	22.052,41
12.366.0010.2110.0000		ENCARGOS PESSOAL COM MAGISTERIO EDUC DE JOVENS E ADULTOS - 70%				90.674,38	90.674,38
12	367	Educação Especial				136.854,74	136.854,74
12	367	0008	EDUCAÇÃO ESPECIAL			136.854,74	136.854,74
12.367.0008.2050.0000		ENCARGOS COM A EDUCAÇÃO ESPECIAL				3.891,60	3.891,60
12.367.0008.2111.0000		MANUTENÇÃO E ENCARGOS DA EDUCAÇÃO ESPECIAL - 30%				12.972,00	12.972,00
12.367.0008.2112.0000		ENCARGOS COM PESSOAL DO MAGISTERIO EDUC ESPECIAL - 70%				119.991,14	119.991,14
TOTAL				0,00	1.431.726,17	35.883.862,42	37.315.588,59



PROGRAMA DE TRABALHO  
(Inc.II, § 2º, Art.2º)

02 PODER EXECUTIVO							
06 SECRETARIA MUNICIPAL DE SAÚDE							
Código		Especificação		Operação Especial	Projetos	Atividades	T o t a l
10	Saúde				206.766,68	12.188.727,38	12.395.494,06
10	301	Atenção Básica			206.766,68	10.593.942,43	10.800.709,11
10	301	0013	QUALIFICAÇÃO DA ATENÇÃO À SAÚDE		206.766,68	10.593.942,43	10.800.709,11
10.301.0013.1003.0000		CONSTRUÇÃO E AQUISIÇÃO DE EQUIP. PARA ACADEMIA DA SAÚDE			39.441,04		39.441,04
10.301.0013.1039.0000		CONST. AMPL. REST. DE POSTOS DE SAÚDE			167.325,64		167.325,64
10.301.0013.2063.0000		MANUTENÇÃO DA SECRETARIA MUNICIPAL DE SAÚDE				277.932,16	277.932,16
10.301.0013.2065.0000		MANUTENÇÃO E ENCARGOS COM O FMS				6.846.845,62	6.846.845,62
10.301.0013.2067.0000		MANUTENÇÃO E CONSERVAÇÃO DOS POSTOS DE SAÚDE				177.509,02	177.509,02
10.301.0013.2093.0000		MANTER O PROGRAMA SAÚDE DA FAMÍLIA - PSF				606.692,40	606.692,40
10.301.0013.2094.0000		MANTER O PROGRAMA DE AGENTES COMUNITARIOS DE SAÚDE - PACS				1.174.040,25	1.174.040,25
10.301.0013.2095.0000		MANTER O PROGRAMA DE SAÚDE BUCAL - PSB				199.963,80	199.963,80
10.301.0013.2096.0000		Manutenção das Ações do Programa PMAQ				46.699,24	46.699,24
10.301.0013.2128.0000		PROGRAMA NÚCLEO DE APOIO A SAÚDE DA FAMÍLIA - NASF				81.613,50	81.613,50
10.301.0013.2131.0000		Manutenção das Ações do Programa COFINANCIAMENTO				910.350,99	910.350,99
10.301.0013.2133.0000		Enfrentamento da Emergência COVID-19				272.295,45	272.295,45
10	302	Assistência Hospitalar e Ambulatorial				879.513,52	879.513,52
10	302	0013	QUALIFICAÇÃO DA ATENÇÃO À SAÚDE			879.513,52	879.513,52
10.302.0013.2038.0000		MANUTENÇÃO E ENCARGOS COM SAMU				191.510,57	191.510,57
10.302.0013.2127.0000		MANUTENÇÃO E ENCARGOS DO HOSPITAL MUNICIPAL				688.002,95	688.002,95
10	303	Suporte Profilático e Terapêutico				321.095,15	321.095,15
10	303	0013	QUALIFICAÇÃO DA ATENÇÃO À SAÚDE			321.095,15	321.095,15
10.303.0013.2124.0000		MANUTENÇÃO DO PROGRAMA FARMACIA BÁSICA - AFB				17.251,50	17.251,50
10.303.0013.2132.0000		Manutenção das Ações do Programa de Prótese Dentária				303.843,65	303.843,65
10	304	Vigilância Sanitária				36.321,63	36.321,63
10	304	0013	QUALIFICAÇÃO DA ATENÇÃO À SAÚDE			36.321,63	36.321,63
10.304.0013.2070.0000		ENCARGOS COM VIGILÂNCIA E PROMOÇÃO DA SAÚDE				36.321,63	36.321,63
10	305	Vigilância Epidemiológica				357.854,65	357.854,65
10	305	0013	QUALIFICAÇÃO DA ATENÇÃO À SAÚDE			357.854,65	357.854,65
10.305.0013.2068.0000		MANUTENÇÃO DO PROGRAMA PPI/ECD				357.854,65	357.854,65
TOTAL				0,00	206.766,68	12.188.727,38	12.395.494,06



PROGRAMA DE TRABALHO  
(Inc.II, § 2º, Art.2º)

02 PODER EXECUTIVO							
07 SECRETARIA MUN. DE ASSISTÊNCIA SOCIAL							
Código		Especificação		Operação Especial	Projetos	Atividades	T o t a l
08	Assistência Social				21.094,15	2.026.140,37	2.047.234,52
08	242	Assistência à Pessoa com Deficiência				2.337,32	2.337,32
08	242	0019	GESTÃO DA ASSISTÊNCIA SOCIAL			2.337,32	2.337,32
08.242.0019.2078.0000 APOIO AO CIDADÃO A FAMILIA E AO DEFICIENTE						2.337,32	2.337,32
08	243	Assistência à Criança e ao Adolescente				430.367,81	430.367,81
08	243	0019	GESTÃO DA ASSISTÊNCIA SOCIAL			430.367,81	430.367,81
08.243.0019.2083.0000 Manutenção das Ações do Programa Criança Feliz						190.711,10	190.711,10
08.243.0019.2103.0000 PROGRAMA PBF - PISO BÁSICO FIXO						239.656,71	239.656,71
08	244	Assistência Comunitária			21.094,15	1.593.435,24	1.614.529,39
08	244	0019	GESTÃO DA ASSISTÊNCIA SOCIAL		21.094,15	1.593.435,24	1.614.529,39
08.244.0019.1041.0000 CONSTRUÇÃO, AMPLIAÇÃO E RESTAURAÇÃO DE UM CENTRO DE SCFV					21.094,15		21.094,15
08.244.0019.2071.0000 MANUTENÇÃO DA SECRETARIA DE ASSISTENCIA SOCIAL						903.191,21	903.191,21
08.244.0019.2072.0000 MANUTENÇÃO DO SCFV - SERVIÇO DE CONVIVÊNCIA E FORT. DE VINCULOS						134.979,09	134.979,09
08.244.0019.2076.0000 ATENDIMENTO EMERGENCIA A CALAMIDADE						43.880,04	43.880,04
08.244.0019.2077.0000 PROGRAMA DE GERAÇÃO DE RENDA E EMPREGO - PROREND						7.397,58	7.397,58
08.244.0019.2079.0000 MANUTENÇÃO DO FMAS						251.391,28	251.391,28
08.244.0019.2082.0000 ACOMPANHAMENTO E REVISÃO DO BPC						1.752,99	1.752,99
08.244.0019.2097.0000 MANUTENÇÃO DO CONSELHO TUTELAR						130.316,19	130.316,19
08.244.0019.2099.0000 PROGRAMA IGD-SUAS - ÍNDICE DE GESTÃO DESCENTRALIZADA DO SUAS						15.192,49	15.192,49
08.244.0019.2104.0000 PROGRAMA IGDBF - INDICE DE GESTÃO DESCENTRALIZADA DO BOLSA FAMÍLIA						28.843,41	28.843,41
08.244.0019.2125.0000 PROGRAMA PBVIII - PISO BÁSICO VARIÁVEL III - EQUIPE VOLANTE						26.294,66	26.294,66
08.244.0019.2133.0000 Enfrentamento da Emergência COVID-19						50.196,30	50.196,30
TOTAL				0,00	21.094,15	2.026.140,37	2.047.234,52



PREFEITURA MUNICIPAL DE PALMEIRAIS

RUA VENANCIO BORGES - CNPJ:06554851/0001-62

Orçamento Programa - Exercício de 2025  
Anexo 06  
Página 12

PROGRAMA DE TRABALHO

(Inc.II, § 2º, Art.2º)

02 PODER EXECUTIVO							
08 SECRETARIA MUNICIPAL DE MEIO AMBIENTE							
Código		Especificação		Operação Especial	Projetos	Atividades	T o t a l
18	Gestão Ambiental					623.832,04	623.832,04
18	541	Preservação e Conservação Ambiental				623.832,04	623.832,04
18	541	0015	DESENVOLVIMENTO URBANO E RURAL			342.339,32	342.339,32
18.541.0015.2019.0000		MANUTENÇÃO DO FUNDO MUNICIPAL DE MEIO AMBIENTE				338.447,72	338.447,72
18.541.0015.2029.0000		PRESERVAÇÃO AMBIENTAL DOS PARQUES PUBLICOS				3.891,60	3.891,60
18	541	0024	PLANEJAMENTO URBANO			281.492,72	281.492,72
18.541.0024.2069.0000		MANUTENÇÃO DA SECRETARIA DE MEIO AMBIENTE E TURISMO				281.492,72	281.492,72
TOTAL				0,00	0,00	623.832,04	623.832,04





PREFEITURA MUNICIPAL DE PALMEIRAIS

RUA VENANCIO BORGES - CNPJ:06554851/0001-62

PROGRAMA DE TRABALHO

(Inc.II, § 2º, Art.2º)

02 PODER EXECUTIVO										
09 SECRETARIA MUNICIPAL DE ESPORTE E LAZER										
Código		Especificação				Operação Especial	Projetos	Atividades	T o t a l	
27	Desporto e Lazer					12.972,02	480.195,48		493.167,50	
27	812	Desporto Comunitário						469.817,88	469.817,88	
27	812	0012	DESPORTO E LAZER - INCENT. E MODERNIZAÇÃO ESPORTIVA					469.817,88	469.817,88	
27.812.0012.2101.0000		MANUTENÇÃO DA SECRETARIA DE ESPORTE E LAZER						469.817,88	469.817,88	
27	813	Lazer					12.972,02	10.377,60	23.349,62	
27	813	0012	DESPORTO E LAZER - INCENT. E MODERNIZAÇÃO ESPORTIVA					12.972,02	10.377,60	23.349,62
27.813.0012.1045.0000		CONST. DE CAMPOS DE FUT. E GINASIO DE ESPORTES					6.486,01		6.486,01	
27.813.0012.1049.0000		CONSTRUÇÃO, REFORMA E AMPLIAÇÃO DO ESTADIO MUNICIPAL					6.486,01		6.486,01	
27.813.0012.2087.0000		ENCARGOS COM O DEPARTAMENTO DE LAZER						10.377,60	10.377,60	
TOTAL					0,00	12.972,02	480.195,48		493.167,50	



PREFEITURA MUNICIPAL DE PALMEIRAIS

RUA VENANCIO BORGES - CNPJ:06554851/0001-62

Orçamento Programa - Exercício de 2025  
Anexo 06  
Página 14

PROGRAMA DE TRABALHO

(Inc.II, § 2º, Art.2º)

02 PODER EXECUTIVO									
10 FUNDO MUNICIPAL DA CRIANÇA E DO ADOLESCENTE									
Código		Especificação				Operação Especial	Projetos	Atividades	T o t a l
08	Assistência Social							14.269,21	14.269,21
08	243	Assistência à Criança e ao Adolescente						14.269,21	14.269,21
08	243	0019	GESTÃO DA ASSISTÊNCIA SOCIAL					14.269,21	14.269,21
08.243.0019.2102.0000		GARANTIA DEF. E PROTEÇÃO DIR. DA CRIANÇA E ADOLESCENTE						14.269,21	14.269,21
TOTAL						0,00	0,00	14.269,21	14.269,21



PROGRAMA DE TRABALHO  
(Inc.II, § 2º, Art.2º)

02		PODER EXECUTIVO						
11		SECRETARIA MUNICIPAL DE CULTURA E TURISMO						
Código		Especificação			Operação Especial	Projetos	Atividades	T o t a l
13	Cultura					12.972,02	866.825,59	879.797,61
13	392	Difusão Cultural				12.972,02	866.825,59	879.797,61
13	392	0023	DESENVOLVIMENTO E PROMOÇÃO CULTURAL			12.972,02	866.825,59	879.797,61
13.392.0023.1043.0000		REFORMA DA BIBLIOTECA PUBLICA				6.486,01		6.486,01
13.392.0023.1044.0000		AQUIS. DE ACERVO P/ BIBLIOTECA PUBLICA				6.486,01		6.486,01
13.392.0023.2025.0000		MANUTENÇÃO DO FUNDO MUNICIPAL DE CULTURA					29.550,27	29.550,27
13.392.0023.2084.0000		MANUTENÇÃO DA SECRETARIA DE CULTURA					769.820,84	769.820,84
13.392.0023.2085.0000		REAL. E PROM/ EVENTOS FEST. COMEMORATIVOS CULT. DO MUNICIPIO					67.454,48	67.454,48
23	Comércio e Serviços						16.863,62	16.863,62
23	695	Turismo					16.863,62	16.863,62
23	695	0015	DESENVOLVIMENTO URBANO E RURAL				16.863,62	16.863,62
23.695.0015.2120.0000		APOIO A INFRA-ESTRUTURA TURISTICA NO MUNICIPIO					16.863,62	16.863,62
TOTAL					0,00	12.972,02	883.689,21	896.661,23



PROGRAMA DE TRABALHO  
(Inc.II, § 2º, Art.2º)

02 PODER EXECUTIVO									
12 SECRETARIA MUN. DE AGRICULTURA E ABASTECIMENTO									
Código		Especificação			Operação Especial	Projetos	Atividades	T o t a l	
20	Agricultura					161.278,72	551.821,11	713.099,83	
20	122	Administração Geral					447.794,02	447.794,02	
20	122	0018	DESENVOLVIMENTO E INFRAESTRUTURA RURAL				447.794,02	447.794,02	
20.122.0018.2030.0000		MANUTENÇÃO DA SECRETARIA DE AGRICULTURA E ABASTECIMENTO					447.794,02	447.794,02	
20	511	Saneamento Básico Rural				6.486,01		6.486,01	
20	511	0015	DESENVOLVIMENTO URBANO E RURAL				6.486,01	6.486,01	
20.511.0015.1011.0000		CONST. RECUP. DE AÇUDES E BARRAGENS				6.486,01		6.486,01	
20	605	Abastecimento				146.700,64	104.027,09	250.727,73	
20	605	0018	DESENVOLVIMENTO E INFRAESTRUTURA RURAL				146.700,64	104.027,09	250.727,73
20.605.0018.1013.0000		AMPL. REST. DE MERCADOS PUBLICOS				123.351,01		123.351,01	
20.605.0018.1062.0000		AQUISIÇÃO DE PATRULHA MECANIZADA				6.486,01		6.486,01	
20.605.0018.1064.0000		AÇÕES DE FORTALECIMENTO DE PISCICULTURA				16.863,62		16.863,62	
20.605.0018.2032.0000		PROGRAMA DE DISTRIBUIÇÃO DE SEMENTES E MUDAS					3.891,60	3.891,60	
20.605.0018.2033.0000		CONSTRUÇÃO/REFORMA E MANUTENÇÃO DE MATADOURO					46.699,25	46.699,25	
20.605.0018.2034.0000		MANUTENÇÃO DE MERCADOS E FEIRAS					33.727,24	33.727,24	
20.605.0018.2121.0000		MANTER E FORTALECER O SETOR AGROPECUÁRIO					16.863,62	16.863,62	
20.605.0018.2122.0000		APOIO A PROJ. DE INFRA-ESTRUTURA DE SER. EM TERRIT. RURAL					2.845,38	2.845,38	
20	606	Extensão Rural				8.092,07		8.092,07	
20	606	0018	DESENVOLVIMENTO E INFRAESTRUTURA RURAL				8.092,07	8.092,07	
20.606.0018.1014.0000		APOIO A PRODUÇÃO AGRICOLA				7.783,21		7.783,21	
20.606.0018.1063.0000		AQUISIÇÃO DE TRATOR E IMPLEMENTOS AGRICOLAS				308,86		308,86	
TOTAL					0,00	161.278,72	551.821,11	713.099,83	



PROGRAMA DE TRABALHO  
(Inc.II, § 2º, Art.2º)

02 PODER EXECUTIVO							
13 SECRETARIA MUNICIPAL DE INFRAESTRUTURA							
Código		Especificação		Operação Especial	Projetos	Atividades	T o t a l
15	Urbanismo				729.829,43	1.925.364,83	2.655.194,26
15	122	Administração Geral			5.726,39		5.726,39
15	122	0018	DESENVOLVIMENTO E INFRAESTRUTURA RURAL		5.726,39		5.726,39
15.122.0018.1065.0000		FORTALECIMENTO DA INFRA-ESTRUTURA RURAL			5.726,39		5.726,39
15	451	Infra-Estrutura Urbana			642.873,52	827.359,73	1.470.233,25
15	451	0003	GESTÃO ADMINISTRAÇÃO		257.803,35	823.731,34	1.081.534,69
15.451.0003.1022.0000		CONST. REST. DE OBRAS PÚBLICAS MUNICIPAIS			257.803,35		257.803,35
15.451.0003.2053.0000		ADMINISTRAÇÃO DA DIVISÃO DE OBRAS E FISCALIZAÇÃO				823.731,34	823.731,34
15	451	0015	DESENVOLVIMENTO URBANO E RURAL		123.292,57		123.292,57
15.451.0015.1020.0000		CONST. E RECUPERAÇÃO DE CALÇAMENTOS			123.292,57		123.292,57
15	451	0017	MOBILIDADE URBANA		4.674,60	3.628,39	8.302,99
15.451.0017.1024.0000		ABERTURA E PAVIMENTAÇÃO DE RUAS E AVENIDAS			4.674,60		4.674,60
15.451.0017.2054.0000		URBANIZAÇÃO DE RUAS E OUTROS LOGRAD. PÚBLICOS				3.628,39	3.628,39
15	451	0022	PROMOÇÃO DA MOBILIDADE		257.103,00		257.103,00
15.451.0022.1021.0000		PAVIMENTAÇÃO ASFÁLTICA DE VIAS PÚBLICAS			257.103,00		257.103,00
15	452	Serviços Urbanos			81.229,52	1.098.005,10	1.179.234,62
15	452	0003	GESTÃO ADMINISTRAÇÃO		6.486,01		6.486,01
15.452.0003.1051.0000		REFORMA DE CEMITERIO PUBLICO			6.486,01		6.486,01
15	452	0015	DESENVOLVIMENTO URBANO E RURAL		74.743,51	1.098.005,10	1.172.748,61
15.452.0015.1026.0000		CONST. REST. DE PRAÇAS, PARQUES E JARDINS E OUTROS LOG. PUBLICOS			68.257,51		68.257,51
15.452.0015.1067.0000		CONSTRUÇÃO E MANUTENÇÃO DE PORTAL			6.486,00		6.486,00
15.452.0015.2056.0000		MANUTENÇÃO DOS SERV. DE LIMPEZA PÚBLICA				1.067.079,84	1.067.079,84
15.452.0015.2058.0000		MANUT. CONSERV. PRAÇAS, PARQUES E JARDINS E OUTROS LOG.				30.925,26	30.925,26
16	Habitação				18.537,01	18.160,82	36.697,83
16	482	Habitação Urbana			18.537,01	18.160,82	36.697,83
16	482	0015	DESENVOLVIMENTO URBANO E RURAL		18.537,01	18.160,82	36.697,83
16.482.0015.1027.0000		CONST. REST. DE CASAS POPULARES E MELHORIA HABITACIONAL			18.537,01		18.537,01
16.482.0015.2017.0000		MAN. DO FUNDO MUNICIPAL DE HABITAÇÃO DE INTERESSE SOCIAL				15.566,42	15.566,42
16.482.0015.2129.0000		MANUTENÇÃO DE HABITAÇÃO DE INTERESSE DE MERCADO				2.594,40	2.594,40
TOTAL				0,00	748.366,44	1.943.525,65	2.691.892,09



PROGRAMA DE TRABALHO  
(Inc.II, § 2º, Art.2º)

02	PODER EXECUTIVO									
14	SECRETARIA MUNICIPAL DE FINANÇAS									
Código		Especificação				Operação Especial		Projetos	Atividades	T o t a l
04	Administração								1.570.000,00	1.570.000,00
04	123	Administração Financeira							1.570.000,00	1.570.000,00
04	123	0004	GESTÃO FINANCEIRA E CONTROLE						1.570.000,00	1.570.000,00
04.123.0004.2051.0000		MANUTENÇÃO DA SECRETARIA DE FINANÇAS							1.570.000,00	1.570.000,00
TOTAL						0,00		0,00	1.570.000,00	1.570.000,00



PROGRAMA DE TRABALHO  
(Inc.II, § 2º, Art.2º)

02 PODER EXECUTIVO											
15 SECRETARIA MUNICIPAL DA MULHER											
Código		Especificação				Operação Especial		Projetos	Atividades	T o t a l	
08		Assistência Social							232.500,00	232.500,00	
08		245	Serviços Socioassistenciais						232.500,00	232.500,00	
08		245	0019	GESTÃO DA ASSISTÊNCIA SOCIAL						232.500,00	232.500,00
08.245.0019.2140.0000		MANUTENÇÃO DA SECRETARIA DA MULHER							232.500,00	232.500,00	
TOTAL						0,00		0,00	232.500,00	232.500,00	



PROGRAMA DE TRABALHO  
(Inc.II, § 2º, Art.2º)

02	PODER EXECUTIVO									
16	SECRETARIA MUNICIPAL DA INCLUSÃO DA PESSOA COM DEFICIÊNCIA									
Código		Especificação				Operação Especial		Projetos	Atividades	T o t a l
08	Assistência Social								257.500,00	257.500,00
08	245	Serviços Socioassistenciais							257.500,00	257.500,00
08	245	0019	GESTÃO DA ASSISTÊNCIA SOCIAL						257.500,00	257.500,00
08.245.0019.2078.0000		APOIO AO CIDADÃO A FAMILIA E AO DEFICIENTE							257.500,00	257.500,00
TOTAL						0,00		0,00	257.500,00	257.500,00
TOTAL GERAL						589.131,66		3.143.716,60	67.832.864,74	71.565.713,00



JOSÉ BALTAZAR DE OLIVEIRA  
PREFEITO MUNICIPAL  
099.956.333-53



CONPLAN CRC/PI 145/O  
CONTADOR  
726.743.503-34





PREFEITURA MUNICIPAL DE PALMEIRAIS

RUA VENANCIO BORGES - CNPJ:06554851/0001-62

Orçamento Programa - Exercício de 2025

Anexo 07

Página 1

PROGRAMA DE TRABALHO DO GOVERNO  
DEMONSTRATIVO DE FUNÇÕES, SUBFUNÇÕES E PROGRAMAS  
POR PROJETOS, ATIVIDADES E OPERAÇÕES ESPECIAIS  
(Inc.II, § 2º, Art.2º)

Código	Especificação		Operação Especial	Projetos	Atividades	T o t a l
01	Legislativa		0,00	89.040,00	1.970.010,00	2.059.050,00
01	031	Ação Legislativa	0,00	89.040,00	1.970.010,00	2.059.050,00
01	031	0032 DESENVOLVIMENTO E MODERNIZAÇÃO LEGISLATIVA	0,00	89.040,00	1.970.010,00	2.059.050,00
01.031.0032.1001.0000	REFORMA DO PRÉDIO DA CÂMARA MUNICIPAL		0,00	28.938,00	0,00	28.938,00
01.031.0032.1002.0000	AQUISIÇÃO DE VEÍCULOS		0,00	24.486,00	0,00	24.486,00
01.031.0032.1008.0000	INSTALAÇÃO DA FUNDAÇÃO RADIO JUSTINA RIBEIRO NUNES		0,00	35.616,00	0,00	35.616,00
01.031.0032.2002.0000	MANUTENÇÃO DA CÂMARA MUNICIPAL		0,00	0,00	1.970.010,00	1.970.010,00
04	Administração		0,00	102.204,01	9.064.956,44	9.167.160,45
04	091	Defesa da Ordem Jurídica	0,00	0,00	158.847,30	158.847,30
04	091	0003 GESTÃO ADMINISTRAÇÃO	0,00	0,00	158.847,30	158.847,30
04.091.0003.2004.0000	ENCARGOS COM ASSESSORIA JURÍDICA		0,00	0,00	158.847,30	158.847,30
04	122	Administração Geral	0,00	102.204,01	6.905.796,05	7.008.000,06
04	122	0001 PLANEJAMENTO GOVERNAMENTAL	0,00	6.486,01	784.321,28	790.807,29
04.122.0001.1004.0000	AMPLI. E RESTAURAÇÃO DO PRÉDIO SEDE DA PREFEITURA		0,00	6.486,01	0,00	6.486,01
04.122.0001.2005.0000	MANUTENÇÃO DO GABINETE DO PREFEITO		0,00	0,00	727.451,43	727.451,43
04.122.0001.2006.0000	CONTRIBUIÇÃO A ENTIDADES		0,00	0,00	56.869,85	56.869,85
04	122	0003 GESTÃO ADMINISTRAÇÃO	0,00	95.718,00	5.095.314,92	5.191.032,92
04.122.0003.2010.0000	MANUTENÇÃO DA SECRETARIA DE ADMINISTRAÇÃO E FINANÇAS		0,00	0,00	4.755.331,81	4.755.331,81
04.122.0003.2011.0000	INDENIZAÇÃO ADMINISTRATIVA E SENTENÇAS JUDICIAIS		0,00	0,00	339.983,11	339.983,11
04.122.0003.2139.0000	MANUTENÇÃO DA SECRETARIA DE GOVERNO		0,00	95.718,00	0,00	95.718,00
04	122	0004 GESTÃO FINANCEIRA E CONTROLE	0,00	0,00	1.026.159,85	1.026.159,85
04.122.0004.2012.0000	MANUTENÇÃO DO DEPARTAMENTO TRIBUTARIO		0,00	0,00	11.744,95	11.744,95
04.122.0004.2013.0000	TREINAMENTO E CAPACITAÇÃO DE PESSOAL		0,00	0,00	7.783,20	7.783,20
04.122.0004.2018.0000	ENCARGOS COM OBRIGAÇÕES PATRONAIS		0,00	0,00	648.600,75	648.600,75
04.122.0004.2051.0000	MANUTENÇÃO DA SECRETARIA DE FINANÇAS		0,00	0,00	358.030,95	358.030,95
04	123	Administração Financeira	0,00	0,00	1.793.045,20	1.793.045,20
04	123	0003 GESTÃO ADMINISTRAÇÃO	0,00	0,00	222.600,00	222.600,00
04.123.0003.2010.0000	MANUTENÇÃO DA SECRETARIA DE ADMINISTRAÇÃO E FINANÇAS		0,00	0,00	222.600,00	222.600,00
04	123	0004 GESTÃO FINANCEIRA E CONTROLE	0,00	0,00	1.570.445,20	1.570.445,20
04.123.0004.2011.0000	INDENIZAÇÃO ADMINISTRATIVA E SENTENÇAS JUDICIAIS		0,00	0,00	445,20	445,20
04.123.0004.2051.0000	MANUTENÇÃO DA SECRETARIA DE FINANÇAS		0,00	0,00	1.570.000,00	1.570.000,00
04	124	Controle Interno	0,00	0,00	179.447,87	179.447,87
04	124	0004 GESTÃO FINANCEIRA E CONTROLE	0,00	0,00	179.447,87	179.447,87
04.124.0004.2014.0000	MANUTENÇÃO DOS SERVIÇOS CONTÁBEIS		0,00	0,00	65.569,05	65.569,05
04.124.0004.2039.0000	MANUTENÇÃO DOS SERV. DA CONTROLADORIA GERAL DO MUNICIPIO		0,00	0,00	113.878,82	113.878,82
04	128	Formação de Recursos Humanos	0,00	0,00	2.337,31	2.337,31
04	128	0003 GESTÃO ADMINISTRAÇÃO	0,00	0,00	2.337,31	2.337,31
04.128.0003.2080.0000	REALIZAÇÃO DE CONCURSO PÚBLICO		0,00	0,00	2.337,31	2.337,31
04	131	Comunicação Social	0,00	0,00	8.764,89	8.764,89



PREFEITURA MUNICIPAL DE PALMEIRAIS

RUA VENANCIO BORGES - CNPJ:06554851/0001-62

Orçamento Programa - Exercício de 2025  
Anexo 07  
Página 2

PROGRAMA DE TRABALHO DO GOVERNO  
DEMONSTRATIVO DE FUNÇÕES, SUBFUNÇÕES E PROGRAMAS  
POR PROJETOS, ATIVIDADES E OPERAÇÕES ESPECIAIS  
(Inc.II, § 2º, Art.2º)

Código	Especificação		Operação Especial	Projetos	Atividades	T o t a l
04	Administração		0,00	102.204,01	9.064.956,44	9.167.160,45
04	131	Comunicação Social	0,00	0,00	8.764,89	8.764,89
04	131	0003 GESTÃO ADMINISTRAÇÃO	0,00	0,00	8.764,89	8.764,89
04.131.0003.2007.0000	ENCARGOS COM ASSESSORIA DE IMPRENSA		0,00	0,00	8.764,89	8.764,89
04	153	Defesa Terrestre	0,00	0,00	16.717,82	16.717,82
04	153	0003 GESTÃO ADMINISTRAÇÃO	0,00	0,00	16.717,82	16.717,82
04.153.0003.2008.0000	ADMINISTRAÇÃO DA JUNTA MILITAR		0,00	0,00	16.717,82	16.717,82
08	Assistência Social		0,00	21.094,15	2.530.409,58	2.551.503,73
08	242	Assistência à Pessoa com Deficiência	0,00	0,00	2.337,32	2.337,32
08	242	0019 GESTÃO DA ASSISTÊNCIA SOCIAL	0,00	0,00	2.337,32	2.337,32
08.242.0019.2078.0000	APOIO AO CIDADÃO A FAMILIA E AO DEFICIENTE		0,00	0,00	2.337,32	2.337,32
08	243	Assistência à Criança e ao Adolescente	0,00	0,00	444.637,02	444.637,02
08	243	0019 GESTÃO DA ASSISTÊNCIA SOCIAL	0,00	0,00	444.637,02	444.637,02
08.243.0019.2083.0000	Manutenção das Ações do Programa Criança Feliz		0,00	0,00	190.711,10	190.711,10
08.243.0019.2102.0000	GARANTIA DEF. E PROTEÇÃO DIR. DA CRIANÇA E ADOLESCENTE		0,00	0,00	14.269,21	14.269,21
08.243.0019.2103.0000	PROGRAMA PBF - PISO BÁSICO FIXO		0,00	0,00	239.656,71	239.656,71
08	244	Assistência Comunitária	0,00	21.094,15	1.593.435,24	1.614.529,39
08	244	0019 GESTÃO DA ASSISTÊNCIA SOCIAL	0,00	21.094,15	1.593.435,24	1.614.529,39
08.244.0019.1041.0000	CONSTRUÇÃO, AMPLIAÇÃO E RESTAURAÇÃO DE UM CENTRO DE SCFV		0,00	21.094,15	0,00	21.094,15
08.244.0019.2071.0000	MANUTENÇÃO DA SECRETARIA DE ASSISTENCIA SOCIAL		0,00	0,00	903.191,21	903.191,21
08.244.0019.2072.0000	MANUTENÇÃO DO SCFV - SERVIÇO DE CONVIVÊNCIA E FORT. DE VINCULOS		0,00	0,00	134.979,09	134.979,09
08.244.0019.2076.0000	ATENDIMENTO EMERGENCIA A CALAMIDADE		0,00	0,00	43.880,04	43.880,04
08.244.0019.2077.0000	PROGRAMA DE GERAÇÃO DE RENDA E EMPREGO - PRORENDA		0,00	0,00	7.397,58	7.397,58
08.244.0019.2079.0000	MANUTENÇÃO DO FMAS		0,00	0,00	251.391,28	251.391,28
08.244.0019.2082.0000	ACOMPANHAMENTO E REVISÃO DO BPC		0,00	0,00	1.752,99	1.752,99
08.244.0019.2097.0000	MANUTENÇÃO DO CONSELHO TUTELAR		0,00	0,00	130.316,19	130.316,19
08.244.0019.2099.0000	PROGRAMA IGD-SUAS - ÍNDICE DE GESTÃO DESCENTRALIZADA DO SUAS		0,00	0,00	15.192,49	15.192,49
08.244.0019.2104.0000	PROGRAMA IGDBF - INDICE DE GESTÃO DESCENTRALIZADA DO BOLSA FAMÍLIA		0,00	0,00	28.843,41	28.843,41
08.244.0019.2125.0000	PROGRAMA PBVIII - PISO BÁSICO VARIÁVEL III - EQUIPE VOLANTE		0,00	0,00	26.294,66	26.294,66
08.244.0019.2133.0000	Enfrentamento da Emergência COVID-19		0,00	0,00	50.196,30	50.196,30
08	245	Serviços Socioassistenciais	0,00	0,00	490.000,00	490.000,00
08	245	0019 GESTÃO DA ASSISTÊNCIA SOCIAL	0,00	0,00	490.000,00	490.000,00
08.245.0019.2078.0000	APOIO AO CIDADÃO A FAMILIA E AO DEFICIENTE		0,00	0,00	257.500,00	257.500,00
08.245.0019.2140.0000	MANUTENÇÃO DA SECRETARIA DA MULHER		0,00	0,00	232.500,00	232.500,00
10	Saúde		0,00	206.766,68	12.188.727,38	12.395.494,06
10	301	Atenção Básica	0,00	206.766,68	10.593.942,43	10.800.709,11



PREFEITURA MUNICIPAL DE PALMEIRAIS

RUA VENANCIO BORGES - CNPJ:06554851/0001-62

Orçamento Programa - Exercício de 2025  
Anexo 07  
Página 3

PROGRAMA DE TRABALHO DO GOVERNO  
DEMONSTRATIVO DE FUNÇÕES, SUBFUNÇÕES E PROGRAMAS  
POR PROJETOS, ATIVIDADES E OPERAÇÕES ESPECIAIS  
(Inc.II, § 2º, Art.2º)

Código	Especificação		Operação Especial	Projetos	Atividades	T o t a l
10	Saúde		0,00	206.766,68	12.188.727,38	12.395.494,06
10	301	Atenção Básica	0,00	206.766,68	10.593.942,43	10.800.709,11
10	301	0013 QUALIFICAÇÃO DA ATENÇÃO À SAÚDE	0,00	206.766,68	10.593.942,43	10.800.709,11
10.301.0013.1003.0000	CONSTRUÇÃO E AQUISIÇÃO DE EQUIP. PARA ACADEMIA DA SAÚDE		0,00	39.441,04	0,00	39.441,04
10.301.0013.1039.0000	CONST. AMPL. REST. DE POSTOS DE SAÚDE		0,00	167.325,64	0,00	167.325,64
10.301.0013.2063.0000	MANUTENÇÃO DA SECRETARIA MUNICIPAL DE SAÚDE		0,00	0,00	277.932,16	277.932,16
10.301.0013.2065.0000	MANUTENÇÃO E ENCARGOS COM O FMS		0,00	0,00	6.846.845,62	6.846.845,62
10.301.0013.2067.0000	MANUTENÇÃO E CONSERVAÇÃO DOS POSTOS DE SAÚDE		0,00	0,00	177.509,02	177.509,02
10.301.0013.2093.0000	MANTER O PROGRAMA SAÚDE DA FAMÍLIA - PSF		0,00	0,00	606.692,40	606.692,40
10.301.0013.2094.0000	MANTER O PROGRAMA DE AGENTES COMUNITARIOS DE SAÚDE - PACS		0,00	0,00	1.174.040,25	1.174.040,25
10.301.0013.2095.0000	MANTER O PROGRAMA DE SAÚDE BUCAL - PSB		0,00	0,00	199.963,80	199.963,80
10.301.0013.2096.0000	Manutenção das Ações do Programa PMAQ		0,00	0,00	46.699,24	46.699,24
10.301.0013.2128.0000	PROGRAMA NÚCLEO DE APOIO A SAÚDE DA FAMÍLIA - NASF		0,00	0,00	81.613,50	81.613,50
10.301.0013.2131.0000	Manutenção das Ações do Programa COFINANCIAMENTO		0,00	0,00	910.350,99	910.350,99
10.301.0013.2133.0000	Enfrentamento da Emergência COVID-19		0,00	0,00	272.295,45	272.295,45
10	302	Assistência Hospitalar e Ambulatorial	0,00	0,00	879.513,52	879.513,52
10	302	0013 QUALIFICAÇÃO DA ATENÇÃO À SAÚDE	0,00	0,00	879.513,52	879.513,52
10.302.0013.2038.0000	MANUTENÇÃO E ENCARGOS COM SAMU		0,00	0,00	191.510,57	191.510,57
10.302.0013.2127.0000	MANUTENÇÃO E ENCARGOS DO HOSPITAL MUNICIPAL		0,00	0,00	688.002,95	688.002,95
10	303	Suporte Profilático e Terapêutico	0,00	0,00	321.095,15	321.095,15
10	303	0013 QUALIFICAÇÃO DA ATENÇÃO À SAÚDE	0,00	0,00	321.095,15	321.095,15
10.303.0013.2124.0000	MANUTENÇÃO DO PROGRAMA FARMACIA BÁSICA - AFB		0,00	0,00	17.251,50	17.251,50
10.303.0013.2132.0000	Manutenção das Ações do Programa de Prótese Dentária		0,00	0,00	303.843,65	303.843,65
10	304	Vigilância Sanitária	0,00	0,00	36.321,63	36.321,63
10	304	0013 QUALIFICAÇÃO DA ATENÇÃO À SAÚDE	0,00	0,00	36.321,63	36.321,63
10.304.0013.2070.0000	ENCARGOS COM VIGILÂNCIA E PROMOÇÃO DA SAÚDE		0,00	0,00	36.321,63	36.321,63
10	305	Vigilância Epidemiológica	0,00	0,00	357.854,65	357.854,65
10	305	0013 QUALIFICAÇÃO DA ATENÇÃO À SAÚDE	0,00	0,00	357.854,65	357.854,65
10.305.0013.2068.0000	MANUTENÇÃO DO PROGRAMA PPI/ECD		0,00	0,00	357.854,65	357.854,65
12	Educação		0,00	1.431.726,17	35.883.862,42	37.315.588,59
12	306	Alimentação e Nutrição	0,00	0,00	7.575,63	7.575,63
12	306	0010 ENSINO FUNDAMENTAL	0,00	0,00	7.575,63	7.575,63
12.306.0010.2135.0000	MANUTENÇÃO DA MERENDA MUNICIPAL		0,00	0,00	7.575,63	7.575,63
12	361	Ensino Fundamental	0,00	137.897,53	23.645.396,68	23.783.294,21



PREFEITURA MUNICIPAL DE PALMEIRAIS

RUA VENANCIO BORGES - CNPJ:06554851/0001-62

Orçamento Programa - Exercício de 2025  
Anexo 07  
Página 4

PROGRAMA DE TRABALHO DO GOVERNO  
DEMONSTRATIVO DE FUNÇÕES, SUBFUNÇÕES E PROGRAMAS  
POR PROJETOS, ATIVIDADES E OPERAÇÕES ESPECIAIS  
(Inc.II, § 2º, Art.2º)

Código	Especificação		Operação Especial	Projetos	Atividades	T o t a l
12	Educação		0,00	1.431.726,17	35.883.862,42	37.315.588,59
12	361	Ensino Fundamental	0,00	137.897,53	23.645.396,68	23.783.294,21
12	361	0005	DESENVOLVIMENTO E QUALIDADE NO ENSINO	0,00	72.387,74	4.355.514,81
12.361.0005.1015.0000	CONST. AMPL. E REST. DE UNIDADES ESCOLARES		0,00	72.387,74	0,00	72.387,74
12.361.0005.2035.0000	PROGRAMA QSE- QUOTA SALARIO EDUCAÇÃO		0,00	0,00	227.131,80	227.131,80
12.361.0005.2036.0000	MANUTENÇÃO DA SECRETARIA DE EDUCAÇÃO		0,00	0,00	2.256.818,48	2.256.818,48
12.361.0005.2040.0000	PNAE - ENSINO FUNDAMENTAL		0,00	0,00	505.932,73	505.932,73
12.361.0005.2041.0000	MANUTENÇÃO DO PNATE		0,00	0,00	489.375,60	489.375,60
12.361.0005.2048.0000	ENC. C/BOLSA EST. MAT. PED. RES. TRANSP. ESCOLAR		0,00	0,00	1.752,99	1.752,99
12.361.0005.2049.0000	TREINAMENTO E CAPACITAÇÃO DE PESSOAL		0,00	0,00	1.752,99	1.752,99
12.361.0005.2090.0000	MANUT. ENCARGOS ADMINISTRATIVOS - FUNDEB 30%		0,00	0,00	546.390,63	546.390,63
12.361.0005.2091.0000	TREINAMENTO E QUALIFICAÇÃO - FUNDEB 30%		0,00	0,00	7.230,60	7.230,60
12.361.0005.2100.0000	MANUTENÇÃO DOS SERVIÇOS DE TRANSPORTE ESCOLAR - 30%		0,00	0,00	246.741,25	246.741,25
12	361	0010	ENSINO FUNDAMENTAL	0,00	65.509,79	19.362.269,61
12.361.0010.1015.0000	CONST. AMPL. E REST. DE UNIDADES ESCOLARES		0,00	57.855,13	0,00	57.855,13
12.361.0010.1046.0000	CONSTRUÇÃO / RECUPERAÇÃO DE UNIDADES ESCOLARES - FUNDEB 30%		0,00	6.486,01	0,00	6.486,01
12.361.0010.2037.0000	ADMINISTRAÇÃO DO ENSINO FUNDAMENTAL		0,00	0,00	341.844,58	341.844,58
12.361.0010.2089.0000	MANUT. DES. ENS. FUND. E VALOR. MAGISTERIO - 70%		0,00	0,00	16.349.505,27	16.349.505,27
12.361.0010.2092.0000	OUTRAS DESPESAS DE CUSTEIO - FUNDEB 30%		0,00	0,00	2.641.178,51	2.641.178,51
12.361.0010.2126.0000	MANUTENÇÃO E ENCARGOS DO PDDE		0,00	0,00	29.741,25	29.741,25
12.361.0010.2138.0000	Outros Programas Destinados à Educação		0,00	1.168,65	0,00	1.168,65
12	362	Ensino Médio	0,00	0,00	3.891,60	3.891,60
12	362	0025	ENSINO MEDIO	0,00	0,00	3.891,60
12.362.0025.2042.0000	ENCARGOS COM ENSINO MEDIO		0,00	0,00	3.891,60	3.891,60
12	363	Ensino Profissional	0,00	0,00	3.891,60	3.891,60
12	363	0009	EDUCAÇÃO PROFISSIONAL	0,00	0,00	3.891,60
12.363.0009.2043.0000	ENCARGOS COM ENSINO PROFISSIONALIZANTE		0,00	0,00	3.891,60	3.891,60
12	364	Ensino Superior	0,00	0,00	3.891,60	3.891,60
12	364	0009	EDUCAÇÃO PROFISSIONAL	0,00	0,00	3.891,60
12.364.0009.2044.0000	ENCARGOS COM ENSINO SUPERIOR		0,00	0,00	3.891,60	3.891,60
12	365	Educação Infantil	0,00	1.293.828,64	11.954.815,28	13.248.643,92
12	365	0005	DESENVOLVIMENTO E QUALIDADE NO ENSINO	0,00	0,00	93.255,82
12.365.0005.2036.0000	MANUTENÇÃO DA SECRETARIA DE EDUCAÇÃO		0,00	0,00	80.000,00	80.000,00
12.365.0005.2055.0000	PROGRAMA NACIONAL DE ALIMENTAÇÃO EM CRECHE - PNAC		0,00	0,00	13.255,82	13.255,82
12	365	0006	PRE-ESCOLA	0,00	398.935,22	1.765.325,92
12.365.0006.1056.0000	CONSTRUIR, AMPLIAR, RESTAURAR E EQUIPAR PRE-ESCOLAS - FUNDEB 30%		0,00	398.935,22	0,00	398.935,22
12.365.0006.2115.0000	MANUTENÇÃO E ENCARGOS COM PRÉ-ESCOLA - 30%		0,00	0,00	985.707,82	985.707,82
12.365.0006.2116.0000	ENCARGOS COM PESSOAL DO MAGISTERIO PRÉ-ESCOLA - 70%		0,00	0,00	779.618,10	779.618,10
12	365	0007	ENSINO INFANTIL	0,00	796.643,35	54.072,56
12.365.0007.1019.0000	CONST. AMPL. E REST. DE CRECHES		0,00	9.991,96	0,00	9.991,96
12.365.0007.1055.0000	CONSTRUIR, AMPLIAR E EQUIPAR CRECHES - FUNDEB 30%		0,00	784.898,42	0,00	784.898,42
12.365.0007.2031.0000	MANUTENÇÃO DO ENSINO PRE-ESCOLAR		0,00	0,00	38.693,13	38.693,13
12.365.0007.2045.0000	INSTALAR E MANTER CRECHE		0,00	0,00	15.379,43	15.379,43
12.365.0007.2137.0000	Reestruturação e Aquisição de Equipamentos - PROINFÂNCIA		0,00	1.752,97	0,00	1.752,97



PREFEITURA MUNICIPAL DE PALMEIRAIS

RUA VENANCIO BORGES - CNPJ:06554851/0001-62

Orçamento Programa - Exercício de 2025  
Anexo 07  
Página 5

PROGRAMA DE TRABALHO DO GOVERNO  
DEMONSTRATIVO DE FUNÇÕES, SUBFUNÇÕES E PROGRAMAS  
POR PROJETOS, ATIVIDADES E OPERAÇÕES ESPECIAIS  
(Inc.II, § 2º, Art.2º)

Código	Especificação		Operação Especial	Projetos	Atividades	T o t a l
12	Educação		0,00	1.431.726,17	35.883.862,42	37.315.588,59
12	365	Educação Infantil	0,00	1.293.828,64	11.954.815,28	13.248.643,92
12	365	0011 FUNDEB ENSINO INFANTIL	0,00	98.250,07	10.042.160,98	10.140.411,05
12.365.0011.1047.0000	AQUISIÇÃO DE EQUIPAMENTOS PARA ESCOLAS - FUNDEB 30%		0,00	98.250,07	0,00	98.250,07
12.365.0011.2105.0000	MANUTENÇÃO E ENCARGOS COM ENSINO - CRECHE - FUNDEB 30%		0,00	0,00	1.599.646,81	1.599.646,81
12.365.0011.2106.0000	ENCARGOS PESSOAL DO MAGIST. ENSINO - CRECHE - FUNDEB 70%		0,00	0,00	6.342.514,17	6.342.514,17
12.365.0011.2115.0000	MANUTENÇÃO E ENCARGOS COM PRÉ-ESCOLA - 30%		0,00	0,00	1.050.000,00	1.050.000,00
12.365.0011.2116.0000	ENCARGOS COM PESSOAL DO MAGISTERIO PRÉ-ESCOLA - 70%		0,00	0,00	1.050.000,00	1.050.000,00
12	366	Educação de Jovens e Adultos	0,00	0,00	127.545,29	127.545,29
12	366	0005 DESENVOLVIMENTO E QUALIDADE NO ENSINO	0,00	0,00	14.818,50	14.818,50
12.366.0005.2047.0000	MANUTENÇÃO DA EDUCAÇÃO DE JOVENS E ADULTOS		0,00	0,00	14.818,50	14.818,50
12	366	0010 ENSINO FUNDAMENTAL	0,00	0,00	112.726,79	112.726,79
12.366.0010.2109.0000	MANUTENÇÃO E ENCARGOS DA EDUC. JOVENS E ADULTOS - 30%		0,00	0,00	22.052,41	22.052,41
12.366.0010.2110.0000	ENCARGOS PESSOAL COM MAGISTERIO EDUC DE JOVENS E ADULTOS - 70%		0,00	0,00	90.674,38	90.674,38
12	367	Educação Especial	0,00	0,00	136.854,74	136.854,74
12	367	0008 EDUCAÇÃO ESPECIAL	0,00	0,00	136.854,74	136.854,74
12.367.0008.2050.0000	ENCARGOS COM A EDUCAÇÃO ESPECIAL		0,00	0,00	3.891,60	3.891,60
12.367.0008.2111.0000	MANUTENÇÃO E ENCARGOS DA EDUCAÇÃO ESPECIAL - 30%		0,00	0,00	12.972,00	12.972,00
12.367.0008.2112.0000	ENCARGOS COM PESSOAL DO MAGISTERIO EDUC ESPECIAL - 70%		0,00	0,00	119.991,14	119.991,14
13	Cultura		0,00	12.972,02	866.825,59	879.797,61
13	392	Difusão Cultural	0,00	12.972,02	866.825,59	879.797,61
13	392	0023 DESENVOLVIMENTO E PROMOÇÃO CULTURAL	0,00	12.972,02	866.825,59	879.797,61
13.392.0023.1043.0000	REFORMA DA BIBLIOTECA PUBLICA		0,00	6.486,01	0,00	6.486,01
13.392.0023.1044.0000	AQUIS. DE ACERVO P/ BIBLIOTECA PUBLICA		0,00	6.486,01	0,00	6.486,01
13.392.0023.2025.0000	MANUTENÇÃO DO FUNDO MUNICIPAL DE CULTURA		0,00	0,00	29.550,27	29.550,27
13.392.0023.2084.0000	MANUTENÇÃO DA SECRETARIA DE CULTURA		0,00	0,00	769.820,84	769.820,84
13.392.0023.2085.0000	REAL. E PROM/ EVENTOS FEST. COMEMORATIVOS CULT. DO MUNICIPIO		0,00	0,00	67.454,48	67.454,48
15	Urbanismo		0,00	729.829,43	1.928.637,06	2.658.466,49
15	121	Planejamento e Orçamento	0,00	0,00	3.272,23	3.272,23
15	121	0015 DESENVOLVIMENTO URBANO E RURAL	0,00	0,00	3.272,23	3.272,23
15.121.0015.2052.0000	IMPLANTAÇÃO DO PLANO DIRETOR		0,00	0,00	3.272,23	3.272,23
15	122	Administração Geral	0,00	5.726,39	0,00	5.726,39
15	122	0018 DESENVOLVIMENTO E INFRAESTRUTURA RURAL	0,00	5.726,39	0,00	5.726,39
15.122.0018.1065.0000	FORTALECIMENTO DA INFRA-ESTRUTURA RURAL		0,00	5.726,39	0,00	5.726,39
15	451	Infra-Estrutura Urbana	0,00	642.873,52	827.359,73	1.470.233,25



PREFEITURA MUNICIPAL DE PALMEIRAIS

RUA VENANCIO BORGES - CNPJ:06554851/0001-62

Orçamento Programa - Exercício de 2025  
Anexo 07  
Página 6

PROGRAMA DE TRABALHO DO GOVERNO  
DEMONSTRATIVO DE FUNÇÕES, SUBFUNÇÕES E PROGRAMAS  
POR PROJETOS, ATIVIDADES E OPERAÇÕES ESPECIAIS  
(Inc.II, § 2º, Art.2º)

Código	Especificação		Operação Especial	Projetos	Atividades	T o t a l
15	Urbanismo		0,00	729.829,43	1.928.637,06	2.658.466,49
15	451	Infra-Estrutura Urbana	0,00	642.873,52	827.359,73	1.470.233,25
15	451	0003 GESTÃO ADMINISTRAÇÃO	0,00	257.803,35	823.731,34	1.081.534,69
15.451.0003.1022.0000	CONST. REST. DE OBRAS PÚBLICAS MUNICIPAIS		0,00	257.803,35	0,00	257.803,35
15.451.0003.2053.0000	ADMINISTRAÇÃO DA DIVISÃO DE OBRAS E FISCALIZAÇÃO		0,00	0,00	823.731,34	823.731,34
15	451	0015 DESENVOLVIMENTO URBANO E RURAL	0,00	123.292,57	0,00	123.292,57
15.451.0015.1020.0000	CONST. E RECUPERAÇÃO DE CALÇAMENTOS		0,00	123.292,57	0,00	123.292,57
15	451	0017 MOBILIDADE URBANA	0,00	4.674,60	3.628,39	8.302,99
15.451.0017.1024.0000	ABERTURA E PAVIMENTAÇÃO DE RUAS E AVENIDAS		0,00	4.674,60	0,00	4.674,60
15.451.0017.2054.0000	URBANIZAÇÃO DE RUAS E OUTROS LOGRAD. PÚBLICOS		0,00	0,00	3.628,39	3.628,39
15	451	0022 PROMOÇÃO DA MOBILIDADE	0,00	257.103,00	0,00	257.103,00
15.451.0022.1021.0000	PAVIMENTAÇÃO ASFÁLTICA DE VIAS PÚBLICAS		0,00	257.103,00	0,00	257.103,00
15	452	Serviços Urbanos	0,00	81.229,52	1.098.005,10	1.179.234,62
15	452	0003 GESTÃO ADMINISTRAÇÃO	0,00	6.486,01	0,00	6.486,01
15.452.0003.1051.0000	REFORMA DE CEMITERIO PUBLICO		0,00	6.486,01	0,00	6.486,01
15	452	0015 DESENVOLVIMENTO URBANO E RURAL	0,00	74.743,51	1.098.005,10	1.172.748,61
15.452.0015.1026.0000	CONST. REST. DE PRAÇAS, PARQUES E JARDINS E OUTROS LOG. PUBLICOS		0,00	68.257,51	0,00	68.257,51
15.452.0015.1067.0000	CONSTRUÇÃO E MANUTENÇÃO DE PORTAL		0,00	6.486,00	0,00	6.486,00
15.452.0015.2056.0000	MANUTENÇÃO DOS SERV. DE LIMPEZA PÚBLICA		0,00	0,00	1.067.079,84	1.067.079,84
15.452.0015.2058.0000	MANUT. CONSERV. PRAÇAS, PARQUES E JARDINS E OUTROS LOG.		0,00	0,00	30.925,26	30.925,26
16	Habitação		0,00	18.537,01	18.160,82	36.697,83
16	482	Habitação Urbana	0,00	18.537,01	18.160,82	36.697,83
16	482	0015 DESENVOLVIMENTO URBANO E RURAL	0,00	18.537,01	18.160,82	36.697,83
16.482.0015.1027.0000	CONST. REST. DE CASAS POPULARES E MELHORIA HABITACIONAL		0,00	18.537,01	0,00	18.537,01
16.482.0015.2017.0000	MAN. DO FUNDO MUNICIPAL DE HABITAÇÃO DE INTERESSE SOCIAL		0,00	0,00	15.566,42	15.566,42
16.482.0015.2129.0000	MANUTENÇÃO DE HABITAÇÃO DE INTERESSE DE MERCADO		0,00	0,00	2.594,40	2.594,40
17	Saneamento		0,00	73.940,50	75.237,67	149.178,17
17	511	Saneamento Básico Rural	0,00	33.727,24	71.346,07	105.073,31
17	511	0015 DESENVOLVIMENTO URBANO E RURAL	0,00	27.241,23	71.346,07	98.587,30
17.511.0015.1009.0000	CONST. E RECUPERAÇÃO DE CHAFARIZES E CAIXAS D'AGUAS		0,00	19.458,02	0,00	19.458,02
17.511.0015.1010.0000	PERFURAÇÃO DE POÇOS CACIMBÕES / TUBULARES		0,00	7.783,21	0,00	7.783,21
17.511.0015.2028.0000	MANUT. DE POÇOS, CHAFARIZES, CAIXAS D'AGUA E BALNEARIOS		0,00	0,00	71.346,07	71.346,07
17	511	0018 DESENVOLVIMENTO E INFRAESTRUTURA RURAL	0,00	6.486,01	0,00	6.486,01
17.511.0018.1060.0000	CONST. E AMPL. DA REDE DE ABASTECIMENTO D'AGUA ZONA RURAL		0,00	6.486,01	0,00	6.486,01
17	512	Saneamento Básico Urbano	0,00	40.213,26	3.891,60	44.104,86



PREFEITURA MUNICIPAL DE PALMEIRAIS

RUA VENANCIO BORGES - CNPJ:06554851/0001-62

Orçamento Programa - Exercício de 2025  
Anexo 07  
Página 7

PROGRAMA DE TRABALHO DO GOVERNO  
DEMONSTRATIVO DE FUNÇÕES, SUBFUNÇÕES E PROGRAMAS  
POR PROJETOS, ATIVIDADES E OPERAÇÕES ESPECIAIS  
(Inc.II, § 2º, Art.2º)

Código	Especificação		Operação Especial	Projetos	Atividades	T o t a l
17	Saneamento		0,00	73.940,50	75.237,67	149.178,17
17	512	Saneamento Básico Urbano	0,00	40.213,26	3.891,60	44.104,86
17	512	0001 PLANEJAMENTO GOVERNAMENTAL	0,00	7.783,21	0,00	7.783,21
17.512.0001.1037.0000	CONSTRUÇÃO E RESTAURAÇÃO DE ATERRO SANITÁRIO		0,00	7.783,21	0,00	7.783,21
17	512	0003 GESTÃO ADMINISTRAÇÃO	0,00	12.972,02	3.891,60	16.863,62
17.512.0003.1028.0000	CONST. INST. REST. DE LAVANDERIA PUBLICA		0,00	6.486,01	0,00	6.486,01
17.512.0003.1036.0000	CONSTRUÇÃO E RESTAURAÇÃO DE FOSSAS SÉPTICAS		0,00	6.486,01	0,00	6.486,01
17.512.0003.2059.0000	MANUTENÇÃO DE LAVANDERIA		0,00	0,00	3.891,60	3.891,60
17	512	0015 DESENVOLVIMENTO URBANO E RURAL	0,00	19.458,03	0,00	19.458,03
17.512.0015.1029.0000	CONST. ESGOT. GALERIA E CANAIS DRENAGEM		0,00	6.486,01	0,00	6.486,01
17.512.0015.1054.0000	IMPLANTAÇÃO DE ESGOTO E LAGOAS DE ESTABILIZAÇÃO		0,00	12.972,02	0,00	12.972,02
18	Gestão Ambiental		0,00	0,00	623.832,04	623.832,04
18	541	Preservação e Conservação Ambiental	0,00	0,00	623.832,04	623.832,04
18	541	0015 DESENVOLVIMENTO URBANO E RURAL	0,00	0,00	342.339,32	342.339,32
18.541.0015.2019.0000	MANUTENÇÃO DO FUNDO MUNICIPAL DE MEIO AMBIENTE		0,00	0,00	338.447,72	338.447,72
18.541.0015.2029.0000	PRESERVAÇÃO AMBIENTAL DOS PARQUES PUBLICOS		0,00	0,00	3.891,60	3.891,60
18	541	0024 PLANEJAMENTO URBANO	0,00	0,00	281.492,72	281.492,72
18.541.0024.2069.0000	MANUTENÇÃO DA SECRETARIA DE MEIO AMBIENTE E TURISMO		0,00	0,00	281.492,72	281.492,72
20	Agricultura		0,00	161.278,72	551.821,11	713.099,83
20	122	Administração Geral	0,00	0,00	447.794,02	447.794,02
20	122	0018 DESENVOLVIMENTO E INFRAESTRUTURA RURAL	0,00	0,00	447.794,02	447.794,02
20.122.0018.2030.0000	MANUTENÇÃO DA SECRETARIA DE AGRICULTURA E ABASTECIMENTO		0,00	0,00	447.794,02	447.794,02
20	511	Saneamento Básico Rural	0,00	6.486,01	0,00	6.486,01
20	511	0015 DESENVOLVIMENTO URBANO E RURAL	0,00	6.486,01	0,00	6.486,01
20.511.0015.1011.0000	CONST. RECUP. DE AÇUDES E BARRAGENS		0,00	6.486,01	0,00	6.486,01
20	605	Abastecimento	0,00	146.700,64	104.027,09	250.727,73
20	605	0018 DESENVOLVIMENTO E INFRAESTRUTURA RURAL	0,00	146.700,64	104.027,09	250.727,73
20.605.0018.1013.0000	AMPL. REST. DE MERCADOS PUBLICOS		0,00	123.351,01	0,00	123.351,01
20.605.0018.1062.0000	AQUISIÇÃO DE PATRULHA MECANIZADA		0,00	6.486,01	0,00	6.486,01
20.605.0018.1064.0000	AÇÕES DE FORTALECIMENTO DE PISCICULTURA		0,00	16.863,62	0,00	16.863,62
20.605.0018.2032.0000	PROGRAMA DE DISTRIBUIÇÃO DE SEMENTES E MUDAS		0,00	0,00	3.891,60	3.891,60
20.605.0018.2033.0000	CONSTRUÇÃO/REFORMA E MANUTENÇÃO DE MATADOURO		0,00	0,00	46.699,25	46.699,25
20.605.0018.2034.0000	MANUTENÇÃO DE MERCADOS E FEIRAS		0,00	0,00	33.727,24	33.727,24
20.605.0018.2121.0000	MANTER E FORTALECER O SETOR AGROPECUÁRIO		0,00	0,00	16.863,62	16.863,62
20.605.0018.2122.0000	APOIO A PROJ. DE INFRA-ESTRUTURA DE SER. EM TERRIT. RURAL		0,00	0,00	2.845,38	2.845,38
20	606	Extensão Rural	0,00	8.092,07	0,00	8.092,07
20	606	0018 DESENVOLVIMENTO E INFRAESTRUTURA RURAL	0,00	8.092,07	0,00	8.092,07
20.606.0018.1014.0000	APOIO A PRODUÇÃO AGRICOLA		0,00	7.783,21	0,00	7.783,21
20.606.0018.1063.0000	AQUISIÇÃO DE TRATOR E IMPLEMENTOS AGRICOLAS		0,00	308,86	0,00	308,86





PREFEITURA MUNICIPAL DE PALMEIRAIS

RUA VENANCIO BORGES - CNPJ:06554851/0001-62

Orçamento Programa - Exercício de 2025  
Anexo 07  
Página 8

PROGRAMA DE TRABALHO DO GOVERNO  
DEMONSTRATIVO DE FUNÇÕES, SUBFUNÇÕES E PROGRAMAS  
POR PROJETOS, ATIVIDADES E OPERAÇÕES ESPECIAIS  
(Inc.II, § 2º, Art.2º)

Código	Especificação		Operação Especial	Projetos	Atividades	T o t a l
20	Agricultura		0,00	161.278,72	551.821,11	713.099,83
20	606	Extensão Rural	0,00	8.092,07	0,00	8.092,07
23	Comércio e Serviços		0,00	6.486,01	16.863,62	23.349,63
23	692	Comercialização	0,00	6.486,01	0,00	6.486,01
23	692	0020 DESENVOLVIMENTO ECONOMICO	0,00	6.486,01	0,00	6.486,01
23.692.0020.1066.0000	CONSTRUÇÃO DE CENTRO DE ARTESANATO		0,00	6.486,01	0,00	6.486,01
23	695	Turismo	0,00	0,00	16.863,62	16.863,62
23	695	0015 DESENVOLVIMENTO URBANO E RURAL	0,00	0,00	16.863,62	16.863,62
23.695.0015.2120.0000	APOIO A INFRA-ESTRUTURA TURISTICA NO MUNICIPIO		0,00	0,00	16.863,62	16.863,62
24	Comunicações		0,00	6.794,87	66.466,12	73.260,99
24	721	Comunicações Postais	0,00	0,00	3.891,60	3.891,60
24	721	0030 GESTÃO DA COMUNICAÇÃO	0,00	0,00	3.891,60	3.891,60
24.721.0030.2022.0000	MANUTENÇÃO DE SERVIÇOS POSTAIS		0,00	0,00	3.891,60	3.891,60
24	722	Telecomunicações	0,00	6.794,87	62.574,52	69.369,39
24	722	0030 GESTÃO DA COMUNICAÇÃO	0,00	6.794,87	62.574,52	69.369,39
24.722.0030.1030.0000	CONT. INT. REST. DE POSTOS TELEFONICOS		0,00	6.794,87	0,00	6.794,87
24.722.0030.2023.0000	MANUTENÇÃO DE SERVIÇOS DE TELECOMUNICAÇÕES		0,00	0,00	20.755,22	20.755,22
24.722.0030.2024.0000	MANUTENÇÃO DOS SERVIÇOS DE RADIODIFUSÃO		0,00	0,00	41.819,30	41.819,30
25	Energia		0,00	118.150,51	678.592,47	796.742,98
25	752	Energia Elétrica	0,00	118.150,51	678.592,47	796.742,98
25	752	0016 ILUMINAÇÃO PÚBLICA EFICIENTE	0,00	118.150,51	678.592,47	796.742,98
25.752.0016.1031.0000	IMPLANT. E AMPLI. DA ELETRIFICAÇÃO URBANA E RURAL		0,00	118.150,51	0,00	118.150,51
25.752.0016.2060.0000	MANUTENÇÃO DO SERV. DE ILUMINAÇÃO PUBLICA		0,00	0,00	678.592,47	678.592,47
26	Transporte		0,00	151.924,50	150.418,61	302.343,11
26	782	Transporte Rodoviário	0,00	151.924,50	150.418,61	302.343,11
26	782	0015 DESENVOLVIMENTO URBANO E RURAL	0,00	99.335,25	21.035,70	120.370,95
26.782.0015.1033.0000	CONST. REST. DE PONTES E BUEIROS		0,00	99.335,25	0,00	99.335,25
26.782.0015.2064.0000	CONSTRUÇÃO E RESTAURAÇÃO DE PASSAGEM MOLHADA		0,00	0,00	21.035,70	21.035,70
26	782	0022 PROMOÇÃO DA MOBILIDADE	0,00	52.589,25	129.382,91	181.972,16
26.782.0022.1032.0000	CONST. REST. DE ESTRADAS VICINAIS		0,00	52.589,25	0,00	52.589,25
26.782.0022.2061.0000	MANUTENÇÃO E CONSERV. DE ESTRADAS VICINAIS E RODOVIAS		0,00	0,00	117.708,10	117.708,10
26.782.0022.2119.0000	MANUTENÇÃO DO TERMINAL RODOVIARIO		0,00	0,00	11.674,81	11.674,81
27	Desporto e Lazer		0,00	12.972,02	480.195,48	493.167,50





PREFEITURA MUNICIPAL DE PALMEIRAIS

RUA VENANCIO BORGES - CNPJ:06554851/0001-62

Orçamento Programa - Exercício de 2025  
Anexo 07  
Página 9

PROGRAMA DE TRABALHO DO GOVERNO  
DEMONSTRATIVO DE FUNÇÕES, SUBFUNÇÕES E PROGRAMAS  
POR PROJETOS, ATIVIDADES E OPERAÇÕES ESPECIAIS  
(Inc.II, § 2º, Art.2º)

Código	Especificação			Operação Especial	Projetos	Atividades	T o t a l
27	Desporto e Lazer			0,00	12.972,02	480.195,48	493.167,50
27	812	Desporto Comunitário		0,00	0,00	469.817,88	469.817,88
27	812	0012	DESPORTO E LAZER - INCENT. E MODERNIZAÇÃO ESPORTIVA	0,00	0,00	469.817,88	469.817,88
27.812.0012.2101.0000 MANUTENÇÃO DA SECRETARIA DE ESPORTE E LAZER				0,00	0,00	469.817,88	469.817,88
27	813	Lazer		0,00	12.972,02	10.377,60	23.349,62
27	813	0012	DESPORTO E LAZER - INCENT. E MODERNIZAÇÃO ESPORTIVA	0,00	12.972,02	10.377,60	23.349,62
27.813.0012.1045.0000 CONST. DE CAMPOS DE FUT. E GINASIO DE ESPORTES				0,00	6.486,01	0,00	6.486,01
27.813.0012.1049.0000 CONSTRUÇÃO, REFORMA E AMPLIAÇÃO DO ESTADIO MUNICIPAL				0,00	6.486,01	0,00	6.486,01
27.813.0012.2087.0000 ENCARGOS COM O DEPARTAMENTO DE LAZER				0,00	0,00	10.377,60	10.377,60
28	Encargos Especiais			0,00	0,00	737.848,33	737.848,33
28	843	Serviço da Dívida Interna		0,00	0,00	413.547,95	413.547,95
28	843	0004	GESTÃO FINANCEIRA E CONTROLE	0,00	0,00	413.547,95	413.547,95
28.843.0004.2026.0000 ENCARGOS DA DIVIDA INTERNA				0,00	0,00	413.547,95	413.547,95
28	846	Outros Encargos Especiais		0,00	0,00	324.300,38	324.300,38
28	846	0004	GESTÃO FINANCEIRA E CONTROLE	0,00	0,00	324.300,38	324.300,38
28.846.0004.2130.0000 OBRIGAÇÕES TRIBUTÁRIAS E CONTRIBUTIVAS				0,00	0,00	324.300,38	324.300,38
99	Reserva de Contingência			589.131,66	0,00	0,00	589.131,66
99	999	Reserva de Contingência		589.131,66	0,00	0,00	589.131,66
99	999	9999	RESERVA DE CONTNIGÊNCIA	589.131,66	0,00	0,00	589.131,66
99.999.9999.9999.0000 RESERVA DE CONTINGÊNCIA				589.131,66	0,00	0,00	589.131,66
TOTAL				589.131,66	3.143.716,60	67.832.864,74	71.565.713,00

JOSÉ BALTAZAR DE OLIVEIRA  
PREFEITO MUNICIPAL  
099.956.333-53

CONPLAN CRC/PI 145/O  
CONTADOR  
726.743.503-34



PREFEITURA MUNICIPAL DE PALMEIRAS

RUA VENANCIO BORGES - CNPJ:06554851/0001-62

Orçamento Programa - Exercício de 2025

Anexo 08

Página 1

DESPESA POR FUNÇÃO, SUBFUNÇÃO E PROGRAMAS  
CONFORME O VÍNCULO COM OS RECURSOS  
(Inc.II, § 2º, Art.2º)

Código	Especificação	Ordinário	Vinculado	Adm. Indireta	T o t a l
01	Legislativa	2.059.050,00			2.059.050,00
01 031	Ação Legislativa	2.059.050,00			2.059.050,00
01 031 0032	DESENVOLVIMENTO E MODERNIZAÇÃO LEGISLATIVA	2.059.050,00			2.059.050,00
04	Administração	8.944.115,25	223.045,20		9.167.160,45
04 091	Defesa da Ordem Jurídica	158.847,30			158.847,30
04 091 0003	GESTÃO ADMINISTRAÇÃO	158.847,30			158.847,30
04 122	Administração Geral	7.008.000,06			7.008.000,06
04 122 0001	PLANEJAMENTO GOVERNAMENTAL	790.807,29			790.807,29
04 122 0003	GESTÃO ADMINISTRAÇÃO	5.191.032,92			5.191.032,92
04 122 0004	GESTÃO FINANCEIRA E CONTROLE	1.026.159,85			1.026.159,85
04 123	Administração Financeira	1.570.000,00	223.045,20		1.793.045,20
04 123 0003	GESTÃO ADMINISTRAÇÃO		222.600,00		222.600,00
04 123 0004	GESTÃO FINANCEIRA E CONTROLE	1.570.000,00	445,20		1.570.445,20
04 124	Controle Interno	179.447,87			179.447,87
04 124 0004	GESTÃO FINANCEIRA E CONTROLE	179.447,87			179.447,87
04 128	Formação de Recursos Humanos	2.337,31			2.337,31
04 128 0003	GESTÃO ADMINISTRAÇÃO	2.337,31			2.337,31
04 131	Comunicação Social	8.764,89			8.764,89
04 131 0003	GESTÃO ADMINISTRAÇÃO	8.764,89			8.764,89
04 153	Defesa Terrestre	16.717,82			16.717,82
04 153 0003	GESTÃO ADMINISTRAÇÃO	16.717,82			16.717,82
08	Assistência Social	1.329.181,32	1.222.322,41		2.551.503,73
08 242	Assistência à Pessoa com Deficiência	2.337,32			2.337,32
08 242 0019	GESTÃO DA ASSISTÊNCIA SOCIAL	2.337,32			2.337,32
08 243	Assistência à Criança e ao Adolescente	14.269,21	430.367,81		444.637,02
08 243 0019	GESTÃO DA ASSISTÊNCIA SOCIAL	14.269,21	430.367,81		444.637,02
08 244	Assistência Comunitária	957.574,79	656.954,60		1.614.529,39
08 244 0019	GESTÃO DA ASSISTÊNCIA SOCIAL	957.574,79	656.954,60		1.614.529,39
08 245	Serviços Socioassistenciais	355.000,00	135.000,00		490.000,00
08 245 0019	GESTÃO DA ASSISTÊNCIA SOCIAL	355.000,00	135.000,00		490.000,00
10	Saúde		12.395.494,06		12.395.494,06
10 301	Atenção Básica		10.800.709,11		10.800.709,11
10 301 0013	QUALIFICAÇÃO DA ATENÇÃO À SAÚDE		10.800.709,11		10.800.709,11
10 302	Assistência Hospitalar e Ambulatorial		879.513,52		879.513,52
10 302 0013	QUALIFICAÇÃO DA ATENÇÃO À SAÚDE		879.513,52		879.513,52
10 303	Suporte Profilático e Terapêutico		321.095,15		321.095,15
10 303 0013	QUALIFICAÇÃO DA ATENÇÃO À SAÚDE		321.095,15		321.095,15
10 304	Vigilância Sanitária		36.321,63		36.321,63
10 304 0013	QUALIFICAÇÃO DA ATENÇÃO À SAÚDE		36.321,63		36.321,63
10 305	Vigilância Epidemiológica		357.854,65		357.854,65
10 305 0013	QUALIFICAÇÃO DA ATENÇÃO À SAÚDE		357.854,65		357.854,65
12	Educação		37.315.588,59		37.315.588,59



PREFEITURA MUNICIPAL DE PALMEIRAIS

RUA VENANCIO BORGES - CNPJ:06554851/0001-62

Orçamento Programa - Exercício de 2025

Anexo 08

Página 2

DESPESA POR FUNÇÃO, SUBFUNÇÃO E PROGRAMAS  
CONFORME O VÍNCULO COM OS RECURSOS  
(Inc.II, § 2º, Art.2º)

Código	Especificação	Ordinário	Vinculado	Adm. Indireta	T o t a l
12 306	Alimentação e Nutrição		7.575,63		7.575,63
12 306 0010	ENSINO FUNDAMENTAL		7.575,63		7.575,63
12 361	Ensino Fundamental		23.783.294,21		23.783.294,21
12 361 0005	DESENVOLVIMENTO E QUALIDADE NO ENSINO		4.355.514,81		4.355.514,81
12 361 0010	ENSINO FUNDAMENTAL		19.427.779,40		19.427.779,40
12 362	Ensino Médio		3.891,60		3.891,60
12 362 0025	ENSINO MEDIO		3.891,60		3.891,60
12 363	Ensino Profissional		3.891,60		3.891,60
12 363 0009	EDUCAÇÃO PROFISSIONAL		3.891,60		3.891,60
12 364	Ensino Superior		3.891,60		3.891,60
12 364 0009	EDUCAÇÃO PROFISSIONAL		3.891,60		3.891,60
12 365	Educação Infantil		13.248.643,92		13.248.643,92
12 365 0005	DESENVOLVIMENTO E QUALIDADE NO ENSINO		93.255,82		93.255,82
12 365 0006	PRE-ESCOLA		2.164.261,14		2.164.261,14
12 365 0007	ENSINO INFANTIL		850.715,91		850.715,91
12 365 0011	FUNDEB ENSINO INFANTIL		10.140.411,05		10.140.411,05
12 366	Educação de Jovens e Adultos		127.545,29		127.545,29
12 366 0005	DESENVOLVIMENTO E QUALIDADE NO ENSINO		14.818,50		14.818,50
12 366 0010	ENSINO FUNDAMENTAL		112.726,79		112.726,79
12 367	Educação Especial		136.854,74		136.854,74
12 367 0008	EDUCAÇÃO ESPECIAL		136.854,74		136.854,74
13	Cultura	593.012,61	286.785,00		879.797,61
13 392	Difusão Cultural	593.012,61	286.785,00		879.797,61
13 392 0023	DESENVOLVIMENTO E PROMOÇÃO CULTURAL	593.012,61	286.785,00		879.797,61
15	Urbanismo	2.255.917,48	402.549,01		2.658.466,49
15 121	Planejamento e Orçamento	3.272,23			3.272,23
15 121 0015	DESENVOLVIMENTO URBANO E RURAL	3.272,23			3.272,23
15 122	Administração Geral	5.726,39			5.726,39
15 122 0018	DESENVOLVIMENTO E INFRAESTRUTURA RURAL	5.726,39			5.726,39
15 451	Infra-Estrutura Urbana	1.129.455,74	340.777,51		1.470.233,25
15 451 0003	GESTÃO ADMINISTRAÇÃO	904.368,18	177.166,51		1.081.534,69
15 451 0015	DESENVOLVIMENTO URBANO E RURAL	111.606,07	11.686,50		123.292,57
15 451 0017	MOBILIDADE URBANA	8.302,99			8.302,99
15 451 0022	PROMOÇÃO DA MOBILIDADE	105.178,50	151.924,50		257.103,00
15 452	Serviços Urbanos	1.117.463,12	61.771,50		1.179.234,62
15 452 0003	GESTÃO ADMINISTRAÇÃO	6.486,01			6.486,01
15 452 0015	DESENVOLVIMENTO URBANO E RURAL	1.110.977,11	61.771,50		1.172.748,61
16	Habitação	31.132,83	5.565,00		36.697,83
16 482	Habitação Urbana	31.132,83	5.565,00		36.697,83
16 482 0015	DESENVOLVIMENTO URBANO E RURAL	31.132,83	5.565,00		36.697,83
17	Saneamento	149.178,17			149.178,17
17 511	Saneamento Básico Rural	105.073,31			105.073,31
17 511 0015	DESENVOLVIMENTO URBANO E RURAL	98.587,30			98.587,30
17 511 0018	DESENVOLVIMENTO E INFRAESTRUTURA RURAL	6.486,01			6.486,01
17 512	Saneamento Básico Urbano	44.104,86			44.104,86
17 512 0001	PLANEJAMENTO GOVERNAMENTAL	7.783,21			7.783,21
17 512 0003	GESTÃO ADMINISTRAÇÃO	16.863,62			16.863,62



DESPESA POR FUNÇÃO, SUBFUNÇÃO E PROGRAMAS  
CONFORME O VÍNCULO COM OS RECURSOS  
(Inc.II, § 2º, Art.2º)

Código	Especificação	Ordinário	Vinculado	Adm. Indireta	T o t a l
17 512 0015	DESENVOLVIMENTO URBANO E RURAL	19.458,03			19.458,03
18	Gestão Ambiental	345.470,74	278.361,30		623.832,04
18 541	Preservação e Conservação Ambiental	345.470,74	278.361,30		623.832,04
18 541 0015	DESENVOLVIMENTO URBANO E RURAL	63.978,02	278.361,30		342.339,32
18 541 0024	PLANEJAMENTO URBANO	281.492,72			281.492,72
20	Agricultura	596.234,83	116.865,00		713.099,83
20 122	Administração Geral	447.794,02			447.794,02
20 122 0018	DESENVOLVIMENTO E INFRAESTRUTURA RURAL	447.794,02			447.794,02
20 511	Saneamento Básico Rural	6.486,01			6.486,01
20 511 0015	DESENVOLVIMENTO URBANO E RURAL	6.486,01			6.486,01
20 605	Abastecimento	133.862,73	116.865,00		250.727,73
20 605 0018	DESENVOLVIMENTO E INFRAESTRUTURA RURAL	133.862,73	116.865,00		250.727,73
20 606	Extensão Rural	8.092,07			8.092,07
20 606 0018	DESENVOLVIMENTO E INFRAESTRUTURA RURAL	8.092,07			8.092,07
23	Comércio e Serviços	23.349,63			23.349,63
23 692	Comercialização	6.486,01			6.486,01
23 692 0020	DESENVOLVIMENTO ECONOMICO	6.486,01			6.486,01
23 695	Turismo	16.863,62			16.863,62
23 695 0015	DESENVOLVIMENTO URBANO E RURAL	16.863,62			16.863,62
24	Comunicações	73.260,99			73.260,99
24 721	Comunicações Postais	3.891,60			3.891,60
24 721 0030	GESTÃO DA COMUNICAÇÃO	3.891,60			3.891,60
24 722	Telecomunicações	69.369,39			69.369,39
24 722 0030	GESTÃO DA COMUNICAÇÃO	69.369,39			69.369,39
25	Energia	362.672,98	434.070,00		796.742,98
25 752	Energia Elétrica	362.672,98	434.070,00		796.742,98
25 752 0016	ILUMINAÇÃO PÚBLICA EFICIENTE	362.672,98	434.070,00		796.742,98
26	Transporte	302.343,11			302.343,11
26 782	Transporte Rodoviário	302.343,11			302.343,11
26 782 0015	DESENVOLVIMENTO URBANO E RURAL	120.370,95			120.370,95
26 782 0022	PROMOÇÃO DA MOBILIDADE	181.972,16			181.972,16
27	Desporto e Lazer	493.167,50			493.167,50
27 812	Desporto Comunitário	469.817,88			469.817,88
27 812 0012	DESPORTO E LAZER - INCENT. E MODERNIZAÇÃO ESPORTIVA	469.817,88			469.817,88
27 813	Lazer	23.349,62			23.349,62
27 813 0012	DESPORTO E LAZER - INCENT. E MODERNIZAÇÃO ESPORTIVA	23.349,62			23.349,62
28	Encargos Especiais	737.848,33			737.848,33
28 843	Serviço da Dívida Interna	413.547,95			413.547,95
28 843 0004	GESTÃO FINANCEIRA E CONTROLE	413.547,95			413.547,95
28 846	Outros Encargos Especiais	324.300,38			324.300,38



PREFEITURA MUNICIPAL DE PALMEIRAIS

RUA VENANCIO BORGES - CNPJ:06554851/0001-62

Orçamento Programa - Exercício de 2025

Anexo 08

Página 4

DESPESA POR FUNÇÃO, SUBFUNÇÃO E PROGRAMAS  
CONFORME O VÍNCULO COM OS RECURSOS  
(Inc.II, § 2º, Art.2º)

Código	Especificação	Ordinário	Vinculado	Adm. Indireta	T o t a l
28 846 0004	GESTÃO FINANCEIRA E CONTROLE	324.300,38			324.300,38
99	Reserva de Contingência	589.131,66			589.131,66
99 999	Reserva de Contingência	589.131,66			589.131,66
99 999 9999	RESERVA DE CONTNIGÊNCIA	589.131,66			589.131,66
TOTAL		18.885.067,43	52.680.645,57	0,00	71.565.713,00

JOSÉ BALTAZAR DE OLIVEIRA  
PREFEITO MUNICIPAL  
099.956.333-53

CONPLAN CRC/PI 145/O  
CONTADOR  
726.743.503-34



PREFEITURA MUNICIPAL DE PALMEIRAIS

RUA VENANCIO BORGES - CNPJ:06554851/0001-62

Orçamento Programa - Exercício de 2025  
Anexo 09  
Página 1

DEMONSTRATIVO DAS DESPESAS POR ORGÃO E FUNÇÕES DE GOVERNO

(Inc.II, § 2º, Art.2º)

Orgão:	01 01	CÂMARA MUNICIPAL DE PALMEIRAIS	Valor
Função	01	Legislativa	2.059.050,00
Orgão:	02 01	GABINETE DO PREFEITO	Valor
Função	04	Administração	975.137,30
Orgão:	02 02	SECRETARIA DE GOVERNO	Valor
Função	04	Administração	95.718,00
Orgão:	02 03	SECRETARIA MUNICIPAL DE ADMINISTRAÇÃO	Valor
Função	04	Administração	6.412.426,33
Função	15	Urbanismo	3.272,23
Função	17	Saneamento	149.178,17
Função	23	Comércio e Serviços	6.486,01
Função	24	Comunicações	73.260,99
Função	25	Energia	796.742,98
Função	26	Transporte	302.343,11
Função	28	Encargos Especiais	737.848,33
Função	99	Reserva de Contingência	589.131,66
Orgão:	02 04	CONTROLADORIA GERAL DO MUNICÍPIO	Valor
Função	04	Administração	113.878,82
Orgão:	02 05	SECRETARIA MUNICIPAL DE EDUCAÇÃO	Valor
Função	12	Educação	37.315.588,59
Orgão:	02 06	SECRETARIA MUNICIPAL DE SAÚDE	Valor
Função	10	Saúde	12.395.494,06
Orgão:	02 07	SECRETARIA MUN. DE ASSISTÊNCIA SOCIAL	Valor
Função	08	Assistência Social	2.047.234,52
Orgão:	02 08	SECRETARIA MUNICIPAL DE MEIO AMBIENTE	Valor
Função	18	Gestão Ambiental	623.832,04
Orgão:	02 09	SECRETARIA MUNICIPAL DE ESPORTE E LAZER	Valor
Função	27	Desporto e Lazer	493.167,50
Orgão:	02 10	FUNDO MUNICIPAL DA CRIANÇA E DO ADOLESCENTE	Valor
Função	08	Assistência Social	14.269,21



PREFEITURA MUNICIPAL DE PALMEIRAIS

RUA VENANCIO BORGES - CNPJ:06554851/0001-62

Orçamento Programa - Exercício de 2025  
Anexo 09  
Página 2

DEMONSTRATIVO DAS DESPESAS POR ORGÃO E FUNÇÕES DE GOVERNO

(Inc.II, § 2º, Art.2º)

Orgão:	02 10	FUNDO MUNICIPAL DA CRIANÇA E DO ADOLESCENTE	Valor
Orgão:	02 11	SECRETARIA MUNICIPAL DE CULTURA E TURISMO	Valor
Função	13	Cultura	879.797,61
Função	23	Comércio e Serviços	16.863,62
Orgão:	02 12	SECRETARIA MUN. DE AGRICULTURA E ABASTECIMENTO	Valor
Função	20	Agricultura	713.099,83
Orgão:	02 13	SECRETARIA MUNICIPAL DE INFRAESTRUTURA	Valor
Função	15	Urbanismo	2.655.194,26
Função	16	Habitação	36.697,83
Orgão:	02 14	SECRETARIA MUNICIPAL DE FINANÇAS	Valor
Função	04	Administração	1.570.000,00
Orgão:	02 15	SECRETARIA MUNICIPAL DA MULHER	Valor
Função	08	Assistência Social	232.500,00
Orgão:	02 16	SECRETARIA MUNICIPAL DA INCLUSÃO DA PESSOA COM DEFICIÊNCIA	Valor
Função	08	Assistência Social	257.500,00
TOTAL GERAL			71.565.713,00

RESUMO DO TOTAL ORÇADO POR ORGÃO		
01 01	CÂMARA MUNICIPAL DE PALMEIRAIS	2.059.050,00
02 01	GABINETE DO PREFEITO	975.137,30
02 02	SECRETARIA DE GOVERNO	95.718,00
02 03	SECRETARIA MUNICIPAL DE ADMINISTRAÇÃO	9.070.689,81
02 04	CONTROLADORIA GERAL DO MUNICÍPIO	113.878,82
02 05	SECRETARIA MUNICIPAL DE EDUCAÇÃO	37.315.588,59
02 06	SECRETARIA MUNICIPAL DE SAÚDE	12.395.494,06
02 07	SECRETARIA MUN. DE ASSISTÊNCIA SOCIAL	2.047.234,52
02 08	SECRETARIA MUNICIPAL DE MEIO AMBIENTE	623.832,04
02 09	SECRETARIA MUNICIPAL DE ESPORTE E LAZER	493.167,50
02 10	FUNDO MUNICIPAL DA CRIANÇA E DO ADOLESCENTE	14.269,21
02 11	SECRETARIA MUNICIPAL DE CULTURA E TURISMO	896.661,23
02 12	SECRETARIA MUN. DE AGRICULTURA E ABASTECIMENTO	713.099,83
02 13	SECRETARIA MUNICIPAL DE INFRAESTRUTURA	2.691.892,09
02 14	SECRETARIA MUNICIPAL DE FINANÇAS	1.570.000,00
02 15	SECRETARIA MUNICIPAL DA MULHER	232.500,00



PREFEITURA MUNICIPAL DE PALMEIRAIS

RUA VENANCIO BORGES - CNPJ:06554851/0001-62

Orçamento Programa - Exercício de 2025  
Anexo 09  
Página 3

DEMONSTRATIVO DAS DESPESAS POR ORGÃO E FUNÇÕES DE GOVERNO

(Inc.II, § 2º, Art.2º)

02 16	SECRETARIA MUNICIPAL DA INCLUSÃO DA PESSOA COM DEFICIÊNCIA	257.500,00
TOTAL		71.565.713,00

RESUMO DO TOTAL ORÇADO POR FUNÇÃO		
01	Legislativa	2.059.050,00
04	Administração	9.167.160,45
08	Assistência Social	2.551.503,73
10	Saúde	12.395.494,06
12	Educação	37.315.588,59
13	Cultura	879.797,61
15	Urbanismo	2.658.466,49
16	Habitação	36.697,83
17	Saneamento	149.178,17
18	Gestão Ambiental	623.832,04
20	Agricultura	713.099,83
23	Comércio e Serviços	23.349,63
24	Comunicações	73.260,99
25	Energia	796.742,98
26	Transporte	302.343,11
27	Desporto e Lazer	493.167,50
28	Encargos Especiais	737.848,33
99	Reserva de Contingência	589.131,66
TOTAL		71.565.713,00

JOSÉ BALTAZAR DE OLIVEIRA  
PREFEITO MUNICIPAL  
099.956.333-53

CONFLAN CRC/PI 145/O  
CONTADOR  
726.743.503-34



**PREFEITURA MUNICIPAL DE PALMEIRAS**

RUA VENANCIO BORGES - CNPJ:06554851/0001-62

Orçamento Programa - Exercício de 2025

**ORÇAMENTO DOS FUNDOS ESPECIAIS**

(Inc. I, § 2º, Art.2º)

Anexo 10

Página 1

**1 FUNDEB-FUNDO DE DESENVOLVIMENTO DA EDUCAÇÃO BÁSICA**

Classif.	Discriminação	Valor R\$
		0,00
TOTAL		0,00

**PLANO DE APLICACAO**

Classif.	Discriminação	Valor R\$
12.361.0010.2089.000	MANUT. DES. ENS. FUND. E VALOR. MAGISTERIO - 70%	16.034.505,27
12.365.0006.2116.000	ENCARGOS COM PESSOAL DO MAGISTERIO PRÉ-ESCOLA - 70%	779.618,10
12.365.0006.2115.000	MANUTENÇÃO E ENCARGOS COM PRÉ-ESCOLA - 30%	985.707,82
12.365.0006.1056.000	CONSTRUIR, AMPLIAR, RESTAURAR E EQUIPAR PRE-ESCOLAS - FUNDEB 30	398.935,22
12.361.0010.2092.000	OUTRAS DESPESAS DE CUSTEIO - FUNDEB 30%	2.641.178,51
12.365.0007.1055.000	CONSTRUIR, AMPLIAR E EQUIPAR CRECHES - FUNDEB 30%	784.898,42
12.361.0010.1046.000	CONSTRUÇÃO / RECUPERAÇÃO DE UNIDADES ESCOLARES - FUNDEB 30%	6.486,01
12.361.0010.1015.000	CONST. AMPL. E REST. DE UNIDADES ESCOLARES	57.855,13
12.361.0005.2100.000	MANUTENÇÃO DOS SERVIÇOS DE TRANSPORTE ESCOLAR - 30%	246.741,25
12.361.0005.2091.000	TREINAMENTO E QUALIFICAÇÃO - FUNDEB 30%	7.230,60
12.361.0005.2090.000	MANUT. ENCARGOS ADMINISTRATIVOS - FUNDEB 30%	546.390,63
12.365.0011.1047.000	AQUISIÇÃO DE EQUIPAMENTOS PARA ESCOLAS - FUNDEB 30%	98.250,07
12.365.0011.2105.000	MANUTENÇÃO E ENCARGOS COM ENSINO - CRECHE - FUNDEB 30%	549.646,81
12.365.0011.2106.000	ENCARGOS PESSOAL DO MAGIST. ENSINO - CRECHE - FUNDEB 70%	6.342.514,17
12.365.0011.2116.000	ENCARGOS COM PESSOAL DO MAGISTERIO PRÉ-ESCOLA - 70%	1.050.000,00
12.366.0010.2109.000	MANUTENÇÃO E ENCARGOS DA EDUC. JOVENS E ADULTOS - 30%	22.052,41
12.366.0010.2110.000	ENCARGOS PESSOAL COM MAGISTERIO EDUC DE JOVENS E ADULTOS - 70'	90.674,38
12.367.0008.2111.000	MANUTENÇÃO E ENCARGOS DA EDUCAÇÃO ESPECIAL - 30%	12.972,00
12.367.0008.2112.000	ENCARGOS COM PESSOAL DO MAGISTERIO EDUC ESPECIAL - 70%	119.991,14
TOTAL		30.775.647,94

**PREFEITURA MUNICIPAL DE PALMEIRAS**

RUA VENANCIO BORGES - CNPJ:06554851/0001-62

Orçamento Programa - Exercício de 2025

Anexo 10

**ORÇAMENTO DOS FUNDOS ESPECIAIS**

Página 2

(Inc. I, § 2º, Art.2º)

**2 FMS-FUNDO MUNICIPAL DE SAÚDE**

Classif.	Discriminação	Valor R\$
		0,00
TOTAL		0,00

**PLANO DE APLICACAO**

Classif.	Discriminação	Valor R\$
10.301.0013.2131.000	Manutenção das Ações do Programa COFINANCIAMENTO	910.350,99
10.301.0013.2128.000	PROGRAMA NÚCLEO DE APOIO A SAÚDE DA FAMÍLIA - NASF	81.613,50
10.301.0013.2133.000	Enfrentamento da Emergência COVID-19	272.295,45
10.301.0013.2096.000	Manutenção das Ações do Programa PMAQ	46.699,24
10.301.0013.2095.000	MANTER O PROGRAMA DE SAÚDE BUCAL - PSB	199.963,80
10.302.0013.2038.000	MANUTENÇÃO E ENCARGOS COM SAMU	191.510,57
10.303.0013.2124.000	MANUTENÇÃO DO PROGRAMA FARMACIA BÁSICA - AFB	17.251,50
10.303.0013.2132.000	Manutenção das Ações do Programa de Prótese Dentária	303.843,65
10.304.0013.2070.000	ENCARGOS COM VIGILÂNCIA E PROMOÇÃO DA SAÚDE	36.321,63
10.301.0013.2094.000	MANTER O PROGRAMA DE AGENTES COMUNITARIOS DE SAÚDE - PACS	1.174.040,25
10.301.0013.2093.000	MANTER O PROGRAMA SAÚDE DA FAMILIA - PSF	606.692,40
10.301.0013.2067.000	MANUTENÇÃO E CONSERVAÇÃO DOS POSTOS DE SAÚDE	177.509,02
10.301.0013.2065.000	MANUTENÇÃO E ENCARGOS COM O FMS	6.762.845,62
10.301.0013.1039.000	CONST. AMPL. REST. DE POSTOS DE SAÚDE	167.325,64
10.301.0013.1003.000	CONSTRUÇÃO E AQUISIÇÃO DE EQUIP. PARA ACADEMIA DA SAÚDE	39.441,04
10.305.0013.2068.000	MANUTENÇÃO DO PROGRAMA PPI/ECD	357.854,65
TOTAL		11.345.558,95

**PREFEITURA MUNICIPAL DE PALMEIRAS**

RUA VENANCIO BORGES - CNPJ:06554851/0001-62

Orçamento Programa - Exercício de 2025

**ORÇAMENTO DOS FUNDOS ESPECIAIS**

(Inc. I, § 2º, Art.2º)

Anexo 10

Página 3

**3 FMAS-FUNDO MUNICIPAL DE ASSISTÊNCIA SOCIAIS**

Classif.	Discriminação	Valor R\$
		0,00
TOTAL		0,00

**PLANO DE APLICACAO**

Classif.	Discriminação	Valor R\$
08.244.0019.2082.000	ACOMPANHAMENTO E REVISÃO DO BPC	1.752,99
08.244.0019.1041.000	CONSTRUÇÃO, AMPLIAÇÃO E RESTAURAÇÃO DE UM CENTRO DE SCFV	21.094,15
08.244.0019.2072.000	MANUTENÇÃO DO SCFV - SERVIÇO DE CONVIVÊNCIA E FORT. DE VINCULOS	134.979,09
08.244.0019.2076.000	ATENDIMENTO EMERGENCIA A CALAMIDADE	43.880,04
08.244.0019.2077.000	PROGRAMA DE GERAÇÃO DE RENDA E EMPREGO - PRORENDA	7.397,58
08.244.0019.2079.000	MANUTENÇÃO DO FMAS	247.885,33
08.243.0019.2103.000	PROGRAMA PBF - PISO BÁSICO FIXO	239.656,71
08.244.0019.2099.000	PROGRAMA IGD-SUAS - ÍNDICE DE GESTÃO DESCENTRALIZADA DO SUAS	15.192,49
08.244.0019.2104.000	PROGRAMA IGDBF - INDICE DE GESTÃO DESCENTRALIZADA DO BOLSA FAM	28.843,41
08.244.0019.2125.000	PROGRAMA PBVIII - PISO BÁSICO VARIÁVEL III - EQUIPE VOLANTE	26.294,66
08.244.0019.2133.000	Enfrentamento da Emergência COVID-19	50.196,30
08.243.0019.2083.000	Manutenção das Ações do Programa Criança Feliz	190.711,10
08.242.0019.2078.000	APOIO AO CIDADÃO A FAMILIA E AO DEFICIENTE	2.337,32
TOTAL		1.010.221,17

**PREFEITURA MUNICIPAL DE PALMEIRAS**

RUA VENANCIO BORGES - CNPJ:06554851/0001-62

Orçamento Programa - Exercício de 2025

**ORÇAMENTO DOS FUNDOS ESPECIAIS**

(Inc. I, § 2º, Art.2º)

Anexo 10

Página 4

**4 FMCA-FUNDO MUN.DA CRIANÇA E DO ADOLESCENTE**

Classif.	Discriminação	Valor R\$
		0,00
TOTAL		0,00

**PLANO DE APLICACAO**

Classif.	Discriminação	Valor R\$
08.243.0019.2102.000	GARANTIA DEF. E PROTEÇÃO DIR. DA CRIANÇA E ADOLESCENTE	14.269,21
TOTAL		14.269,21

**PREFEITURA MUNICIPAL DE PALMEIRAS**

RUA VENANCIO BORGES - CNPJ:06554851/0001-62

Orçamento Programa - Exercício de 2025

**ORÇAMENTO DOS FUNDOS ESPECIAIS**

(Inc. I, § 2º, Art.2º)

Anexo 10

Página 5

**6 FMC-FUNDO MUNICIPAL DA CULTURA**

Classif.	Discriminação	Valor R\$
		0,00
TOTAL		0,00

**PLANO DE APLICACAO**

Classif.	Discriminação	Valor R\$
13.392.0023.2025.000	MANUTENÇÃO DO FUNDO MUNICIPAL DE CULTURA	29.550,27
TOTAL		29.550,27

**PREFEITURA MUNICIPAL DE PALMEIRAS**

RUA VENANCIO BORGES - CNPJ:06554851/0001-62

Orçamento Programa - Exercício de 2025

**ORÇAMENTO DOS FUNDOS ESPECIAIS**

(Inc. I, § 2º, Art.2º)

Anexo 10

Página 6

**7 FMMA-FUNDO MUNICIPAL DE MEIO AMBIENTE**

Classif.	Discriminação	Valor R\$
		0,00
TOTAL		0,00

**PLANO DE APLICACAO**

Classif.	Discriminação	Valor R\$
18.541.0015.2019.000	MANUTENÇÃO DO FUNDO MUNICIPAL DE MEIO AMBIENTE	60.086,42
TOTAL		60.086,42

**PREFEITURA MUNICIPAL DE PALMEIRAS**

RUA VENANCIO BORGES - CNPJ:06554851/0001-62

Orçamento Programa - Exercício de 2025

**ORÇAMENTO DOS FUNDOS ESPECIAIS**

(Inc. I, § 2º, Art.2º)

Anexo 10

Página 7

**8 HOSPITAL-HOSPITAL MUNICIPAL**

Classif.	Discriminação	Valor R\$
		0,00
TOTAL		0,00

**PLANO DE APLICACAO**

Classif.	Discriminação	Valor R\$
10.302.0013.2127.000	MANUTENÇÃO E ENCARGOS DO HOSPITAL MUNICIPAL	688.002,95
TOTAL		688.002,95

JOSÉ BALTAZAR DE OLIVEIRA  
PREFEITO MUNICIPAL  
099.956.333-53

CONPLAN CRC/PI 145/O  
CONTADOR  
726.743.503-34



SEGURIDADE SOCIAL

Codigo	Especificacao	Categoria	Função
08	Assistência Social		2.551.503,73
3.1.90.04.00	CONTRATAÇÃO POR TEMPO DETERMINADO	12.714,93	
3.1.90.11.00	VENCIMENTOS E VANTAGENS FIXAS - PESSOAL CIVIL	963.907,87	
3.1.90.13.00	OBRIGAÇÕES PATRONAIS	1.678,57	
3.1.90.16.00	OUTRAS DESPESAS VARIÁVEIS - PESSOAL CIVIL	2.465,86	
3.1.90.92.00	DESPESAS DE EXERCÍCIOS ANTERIORES	4.218,85	
3.3.50.41.00	CONTRIBUIÇÕES	584,33	
3.3.90.14.00	DIÁRIAS - CIVIL	35.999,74	
3.3.90.30.00	MATERIAL DE CONSUMO	484.900,70	
3.3.90.32.00	MATERIAL, BEM OU SERVIÇO PARA DISTRIBUIÇÃO GR	73.359,52	
3.3.90.36.00	OUTROS SERVIÇOS DE TERCEIROS - PESSOA FÍSICA	650.902,81	
3.3.90.39.00	OUTROS SERVIÇOS DE TERCEIROS - PESSOA JURÍDIC	221.565,87	
3.3.90.40.00	SERVIÇOS DE TECNOLOGIA DA INFORMAÇÃO E COMUI	3.891,60	
3.3.90.48.00	OUTROS AUXÍLIOS FINANCEIROS A PESSOAS FÍSICAS	8.761,39	
3.3.90.92.00	DESPESAS DE EXERCÍCIOS ANTERIORES	10.424,37	
4.4.90.51.00	OBRAS E INSTALAÇÕES	21.203,98	
4.4.90.52.00	EQUIPAMENTOS E MATERIAL PERMANENTE	52.001,71	
4.4.90.61.00	AQUISIÇÃO DE IMÓVEIS	2.921,63	
10	Saúde		12.395.494,06
3.1.90.04.00	CONTRATAÇÃO POR TEMPO DETERMINADO	28.889,00	
3.1.90.11.00	VENCIMENTOS E VANTAGENS FIXAS - PESSOAL CIVIL	3.905.975,58	
3.1.90.13.00	OBRIGAÇÕES PATRONAIS	560.934,53	
3.1.90.16.00	OUTRAS DESPESAS VARIÁVEIS - PESSOAL CIVIL	37.249,54	
3.1.90.91.00	SENTENÇAS JUDICIAIS	59.671,27	
3.1.90.92.00	DESPESAS DE EXERCÍCIOS ANTERIORES	10.786,63	
3.3.50.41.00	CONTRIBUIÇÕES	1.297,20	
3.3.50.43.00	SUBVENÇÕES SOCIAIS	1.297,20	
3.3.90.14.00	DIÁRIAS - CIVIL	84.992,08	
3.3.90.30.00	MATERIAL DE CONSUMO	2.443.370,82	
3.3.90.36.00	OUTROS SERVIÇOS DE TERCEIROS - PESSOA FÍSICA	3.404.129,56	
3.3.90.36.99	OUTROS SERVIÇOS DE TERCEIROS - PESSOA FISICA	84.000,00	
3.3.90.39.00	OUTROS SERVIÇOS DE TERCEIROS - PESSOA JURÍDIC	727.581,39	
3.3.90.40.00	SERVIÇOS DE TECNOLOGIA DA INFORMAÇÃO E COMUI	12.972,01	
3.3.90.92.00	DESPESAS DE EXERCÍCIOS ANTERIORES	20.755,21	
3.3.90.93.00	INDENIZAÇÕES E RESTITUIÇÕES	1.297,20	
4.4.90.51.00	OBRAS E INSTALAÇÕES	219.213,71	
4.4.90.52.00	EQUIPAMENTOS E MATERIAL PERMANENTE	776.811,91	
4.4.90.61.00	AQUISIÇÃO DE IMÓVEIS	12.972,02	
4.4.90.93.00	INDENIZAÇÕES E RESTITUIÇÕES	1.297,20	
TOTAL			14.946.997,79

JOSÉ BALTAZAR DE OLIVEIRA  
PREFEITO MUNICIPAL  
099.956.333-53

CONPLAN CRC/PI 145/O  
CONTADOR  
726.743.503-34





**ANÁLISE DE APLICAÇÃO NO ENSINO**

RECEITAS RESULTANTE DE IMPOSTOS (Caput do art. 212 da Constituição)	Valor Previsto	Obrig.(25%)
<b>1. RECEITAS DE IMPOSTOS</b>	<b>4.485.760,80</b>	<b>1.121.440,20</b>
1.1 - Receitas Resultante do Imposto sobre a Propriedade Predial e Territorial Urbana - IPTU	169.114,05	42.278,51
1.2 - Receitas Resultante do Imposto sobre Transmissão Inter Vivos - ITBI	11.686,50	2.921,63
1.3 - Receitas Resultante do Imposto sobre Serviços de Qualquer Natureza - ISS	1.973.470,25	493.367,56
1.4 - Receitas Resultante do Imposto de Renda Retido na Fonte - IRRF	2.331.490,00	582.872,50
<b>2. RECEITAS DE TRANSFERÊNCIAS CONSTITUCIONAIS E LEGAIS</b>	<b>24.862.336,80</b>	<b>6.215.584,20</b>
<b>2.1 - Cota-Parte FPM</b>	<b>21.292.803,00</b>	<b>5.323.200,75</b>
2.1.1 - Parcela referente à CF, art. 159, I alínea b	20.451.375,00	5.112.843,75
2.1.2 - Parcela referente à CF, art. 159, I alínea "d" e "e"	841.428,00	210.357,00
2.2 - Cota-Parte ICMS	2.407.419,00	601.854,75
2.3 - Cota-Parte IPI-Exportação	798,00	199,50
2.4 - Cota-Parte ITR	189.000,00	47.250,00
2.5 - Cota-Parte IPVA	972.316,80	243.079,20
2.6 - Cota-Parte IOF-Ouro	0,00	0,00
2.7 - Compensações Financeiras Provenientes de Impostos e Transferências Constitucionais	0,00	0,00
<b>3. TOTAL DA RECEITA DE IMPOSTOS (1+2)</b>	<b>29.348.097,60</b>	<b>7.337.024,40</b>
<b>RECEITAS DO FUNDEB</b>		
<b>4. RECEITAS DESTINADAS AO FUNDEB</b>	<b>4.804.181,76</b>	
4.1 - Cota-Parte FPM Destinada ao FUNDEB - (20% de 2.1.1)	4.090.275,00	
4.2 - Cota-Parte ICMS Destinada ao FUNDEB - (20% de 2.2)	481.483,80	
4.3 - Cota-Parte IPI-Exportação Destinada ao FUNDEB - (20% de 2.3)	159,60	
4.4 - Cota-Parte ITR Destinada ao FUNDEB - (20% de 2.4)	37.800,00	
4.5 - Cota-Parte IPVA Destinada ao FUNDEB - (20% de 2.5)	194.463,36	
4.6 - Cota-Parte Compensações Financeiras Destinada ao FUNDEB - (20% de 2.7)	0,00	
<b>5. RECEITAS RECEBIDAS DO FUNDEB</b>	<b>32.986.947,94</b>	
<b>5.1 - FUNDEB - Impostos e Transferências de Impostos</b>	<b>16.813.789,61</b>	
5.1.1 - Principal	16.800.000,00	
5.1.2 - Rendimentos de Aplicações Financeiras	13.789,61	
5.1.3 - Ressarcimento de recursos do Fundeb	0,00	
<b>5.2 - FUNDEB - Complementação da União - VAAF</b>	<b>5.546.921,03</b>	
5.2.1 - Principal	5.544.000,00	
5.2.2 - Rendimentos de Aplicações Financeiras	2.921,03	
5.2.3 - Ressarcimento de recursos do Fundeb	0,00	
<b>5.3 - FUNDEB - Complementação da União - VAAT</b>	<b>10.292.337,30</b>	
5.3.1 - Principal	10.290.000,00	
5.3.2 - Rendimentos de Aplicações Financeiras	2.337,30	
5.3.3 - Ressarcimento de recursos do Fundeb	0,00	
<b>5.4 - FUNDEB - Complementação da União - VAAR</b>	<b>333.900,00</b>	
5.4.1 - Principal	333.900,00	
5.4.2 - Rendimentos de Aplicações Financeiras	0,00	
5.4.3 - Ressarcimento de recursos do Fundeb	0,00	
<b>6. RESULTADO LÍQUIDO DAS TRANSFERÊNCIAS DO FUNDEB (5.1.1 - 4)</b>	<b>11.995.818,24</b>	



PREFEITURA MUNICIPAL DE PALMEIRAIS

RUA VENANCIO BORGES - CNPJ:06554851/0001-62

Orçamento Programa - Exercício de 2025

ANÁLISE DE APLICAÇÃO NO ENSINO

6.1 - ACRÉSCIMO RESULTANTE DAS TRANSFERÊNCIAS DO FUNDEB	11.995.818,24
6.2 - DECRÉSCIMO RESULTANTE DAS TRANSFERÊNCIAS DO FUNDEB	0,00

DESPESAS DO FUNDEB

7. PROFISSIONAIS DA EDUCAÇÃO BÁSICA	24.442.729,95
7.1 - Educação Infantil	8.182.509,87
7.2 - Ensino Fundamental	16.040.474,16
7.3 - Educação de Jovens e Adultos	94.565,98
7.4 - Educação Especial	125.179,94
7.5 - Administração Geral	0,00
8. OUTRAS DESPESAS	8.542.920,79
8.1 - Educação Infantil	4.907.060,74
8.2 - Ensino Fundamental	3.611.213,24
8.3 - Educação de Jovens e Adultos	16.863,61
8.4 - Educação Especial	7.783,20
8.5 - Administração Geral	0,00
8.6 - Transporte (Escolar)	0,00
8.7 - Outras	0,00

9. TOTAL DAS DESPESAS DO FUNDEB (7+8)	32.985.650,74
DESPESAS CUSTEADAS COM RECURSOS DO FUNDEB RECEBIDOS NO EXERCÍCIO	
10. Total das Despesas do FUNDEB com Profissionais da Educação Básica	24.275.779,95
11. Total das Despesas custeadas com FUNDEB - Impostos e Transferências de Impostos	16.813.789,61
12. Total das Despesas custeadas com FUNDEB - Complementação da União - VAAF	5.546.921,03
13. Total das Despesas custeadas com FUNDEB - Complementação da União - VAAT	10.292.337,30
14. Total das Despesas custeadas com FUNDEB - Complementação da União - VAAR	333.900,00
15. Total das Despesas custeadas com FUNDEB - Complementaçãoda União - VAAT aplicadas na Educação Infantil	10.292.337,30
16. Total das Despesas custeadas com FUNDEB - Complementação da União - VAAT aplicadas em Despesa de Capital	1.543.852,80

INDICADORES - Art. 212-A, inciso XI e § 3º - Constituição Federal

17. Mínimo de 70% do FUNDEB na Remuneração dos Profissionais da Educação Básica	74,34
18. Percentual de 50% da Complementação da União ao FUNDEB (VAAT) na Educação Infantil	100,00
19. Mínimo de 15% da Complementação da União ao FUNDEB (VAAT) em Despesa de Capital	15,00

DESPESAS COM MANUTENÇÃO E DESENVOLVIMENTO DO ENSINO - MDE - CUSTEADAS COM RECEITA DE IMPOSTOS (EXCETO FUNDEB)

20. TOTAL DAS DESPESAS COM AÇÕES TÍPICAS DE MDE	2.544.036,39
20.1 - EDUCAÇÃO INFANTIL	48.614,15
20.2 - ENSINO FUNDAMENTAL	2.461.902,61
20.3 - EDUCAÇÃO DE JOVENS E ADULTOS	10.377,60
20.4 - EDUCAÇÃO ESPECIAL	3.891,60
20.5 - ADMINISTRAÇÃO GERAL	0,00
20.6 - TRANSPORTE (ESCOLAR)	0,00
20.7 - OUTRAS	19.250,43



**ANÁLISE DE APLICAÇÃO NO ENSINO**

<b>APURAÇÃO DAS DESPESAS PARA FINS DE LIMITE MÍNIMO CONSTITUCIONAL</b>	
23. TOTAL DAS DESPESAS DE MDE CUSTEADAS COM RECURSOS DE IMPOSTOS (FUNDEB E RECEITAS DE IMPOSTOS)	19.357.826,00
24. RESULTADOS LÍQUIDOS DAS TRANSFERÊNCIAS DO FUNDEB	11.995.818,24
25. TOTAL DAS DESPESAS PARA FINS DE LIMITE (23 - 24)	7.362.007,76
<b>26. PERCENTUAL DE APLICAÇÃO EM MDE SOBRE A RECEITA LÍQUIDA DE IMPOSTOS ((25)/(3)x100) - LIMITE CONSTITUCIONAL 25%</b>	<b>25,09</b>
<b>RECEITAS ADICIONAIS PARA FINANCIAMENTO DO ENSINO (Obrigatório 100%)</b>	
<b>27. RECEITA DE TRANSFERÊNCIA DO FNDE (INCLUINDO RENDIMENTOS DE APLICAÇÃO FINANCEIRA)</b>	<b>1.332.124,56</b>
27.1 - Salário-Educação	227.131,80
27.2 - PDDE	29.741,25
27.3 - PNAE	518.570,84
27.4 - PNATE	489.375,60
27.5 - Outras Transferências do FNDE	67.305,07
28. RECEITA DE TRANSFERÊNCIAS DE CONVÊNIOS	59.482,50
29. RECEITA DE ROYALTIES DESTINADOS À EDUCAÇÃO	0,00
30. RECEITA DE OPERAÇÕES DE CRÉDITO VINCULADAS À EDUCAÇÃO	0,00
31. OUTRAS RECEITAS PARA FINANCIAMENTO DO ENSINO	224.750,00
<b>32. TOTAL DAS OUTRAS RECEITAS ADICIONAIS DO ENSINO (27 + 28 + 29 + 30 + 31)</b>	<b>1.616.357,06</b>
<b>DESPESAS CUSTEADAS COM RECEITAS ADICIONAIS PARA FINANCIAMENTO DO ENSINO</b>	
33. EDUCAÇÃO INFANTIL	110.459,16
34. ENSINO FUNDAMENTAL	1.669.704,20
35. ENSINO MÉDIO	0,00
36. ENSINO SUPERIOR	0,00
37. ENSINO PROFISSIONAL	0,00
38. EDUCAÇÃO DE JOVENS E ADULTOS	4.440,90
39. EDUCAÇÃO ESPECIAL	0,00
40. OUTRAS	0,00
<b>41. TOTAL DAS DESPESAS CUSTEADAS COM RECEITAS ADICIONAIS PARA FINANCIAMENTO DO ENSINO (33 + 34 + 35 + 36 + 37 + 38 + 39 + 40)</b>	<b>1.784.604,26</b>



PREFEITURA MUNICIPAL DE PALMEIRAIS

RUA VENANCIO BORGES - CNPJ:06554851/0001-62

Orçamento Programa - Exercício de 2025

Quadro 17

Página 1

ANÁLISE DE APLICAÇÃO NA SAÚDE

RECEITAS RESULTANTE DE IMPOSTOS (Caput do art. 212 da Constituição)	Previsão	Obrig.(15%)
1. RECEITAS DE IMPOSTOS	4.485.760,80	672.864,12
1.1 - Receita Resultante do Imposto sobre a Propriedade Predial e Territorial Urbana - IPTU	169.114,05	25.367,11
1.1.1 - IPTU	169.114,05	25.367,11
1.1.2 - Multas, Juros de Mora, Dívida Ativa e Outros Encargos do IPTU	0,00	0,00
1.2 - Receitas Resultante do Imposto sobre Transmissão Inter Vivos - ITBI	11.686,50	1.752,97
1.2.1 - ITBI	11.686,50	1.752,97
1.2.2 - Multas, Juros de Mora, Dívida Ativa e Outros Encargos do ITBI	0,00	0,00
1.3 - Receitas Resultante do Imposto sobre Serviços de Qualquer Natureza - ISS	1.973.470,25	296.020,54
1.3.1 - ISS	1.973.470,25	296.020,54
1.3.2 - Multas, Juros de Mora, Dívida Ativa e Outros Encargos do ISS	0,00	0,00
1.4 - Receitas Resultante do Imposto de Renda Retido na Fonte - IRRF	2.331.490,00	349.723,50
2. RECEITAS DE TRANSFERÊNCIAS CONSTITUCIONAIS E LEGAIS	24.020.908,80	3.603.136,32
2.1 - Cota-Parte FPM	20.451.375,00	3.067.706,25
2.2 - Cota-Parte ITR	189.000,00	28.350,00
2.3 - Cota-Parte IPVA	972.316,80	145.847,52
2.4 - Cota-Parte ICMS	2.407.419,00	361.112,85
2.5 - Cota-Parte IPI-Exportação	798,00	119,70
2.6 - Compensação Financeiras Provenientes de Impostos e Transf. Constitucionais	0,00	0,00
3 - TOTAL DAS RECEITAS RESULTANTES DE IMPOSTOS E TRANSFERÊNCIAS CONSTITUCIONAIS E LEGAIS = (1 + 2)	28.506.669,60	4.276.000,44
4. DESPESAS COM AÇÕES E SERVIÇOS PÚBLICOS DE SAÚDE (ASPS) - POR SUBFUNÇÃO E CATEGORIA ECONÔMICA	Fixado	
4.1 - ATENÇÃO BÁSICA	4.226.616,65	
4.1.1 - Despesas Correntes	3.905.240,12	
4.1.2 - Despesas de Capital	321.376,53	
4.2 - ASSISTÊNCIA HOSPITALAR E AMBULATORIAL	41.510,44	
4.2.1 - Despesas Correntes	28.538,42	
4.2.2 - Despesas de Capital	12.972,02	
4.3 - SUPORTE PROFILÁTICO E TERAPÊUTICO	0,00	
4.3.1 - Despesas Correntes	0,00	
4.3.2 - Despesas de Capital	0,00	
4.4 - VIGILÂNCIA SANITÁRIA	2.983,56	
4.4.1 - Despesas Correntes	2.983,56	
4.4.2 - Despesas de Capital	0,00	
4.5 - VIGILÂNCIA EPIDEMIOLÓGICA	83.150,63	
4.5.1 - Despesas Correntes	83.150,63	
4.5.2 - Despesas de Capital	0,00	
4.6 - ALIMENTAÇÃO E NUTRIÇÃO	0,00	
4.6.1 - Despesas Correntes	0,00	
4.6.2 - Despesas de Capital	0,00	
4.7 - OUTRAS SUBFUNÇÕES (X)	0,00	
4.7.1 - Despesas Correntes	0,00	



PREFEITURA MUNICIPAL DE PALMEIRAIS

RUA VENANCIO BORGES - CNPJ:06554851/0001-62

Orçamento Programa - Exercício de 2025

Quadro 17

Página 2

ANÁLISE DE APLICAÇÃO NA SAÚDE

4.7.2 - Despesas de Capital	0,00
5 - TOTAL (4.1 + 4.2 + 4.3 + 4.4 + 4.5 + 4.6 + 4.7)	4.354.261,28
6 - APURAÇÃO DO CUMPRIMENTO DO LIMITE MÍNIMO PARA APLICAÇÃO EM ASPS	
6.1 - Diferença entre o Valor Aplicado e a Despesa Mínima a ser Aplicada (5 - 3)	78.260,84
6.2 - PERCENTUAL DA RECEITA DE IMPOSTOS E TRANSFERÊNCIAS CONSTITUCIONAIS E LEGAIS APLICADO EM ASPS(5 /3) * 100 (Mínimo de 15%)	15,27
7 - RECEITAS ADICIONAIS PARA O FINANCIAMENTO DA SAÚDE NÃO COMPUTADAS NO CÁLCULO DO MÍNIMO	
7.1 - RECEITAS DE TRANSFERÊNCIAS PARA A SAÚDE	6.023.241,98
7.1.1 - Proveniente da União - Fundo a Fundo	5.990.991,23
7.1.2 - Proveniente dos Estados	32.250,75
7.1.3 - Proveniente de outros Municípios	0,00
7.2 - RECEITA DE OPERAÇÕES DE CRÉDITO INTERNAS E EXTERNAS VINCULADAS A SAÚDE	0,00
7.3 - OUTRAS RECEITAS	1.168,65
8 - TOTAL DE RECEITAS ADICIONAIS PARA FINANCIAMENTO DA SAÚDE (7.1 + 7.2 + 7.3)	6.024.410,63
9 - DESPESAS COM SAÚDE POR SUBFUNÇÕES E CATEGORIA ECONÔMICA NÃO COMPUTADAS NO CÁLCULO DO MÍNIMO	
9.1 - ATENÇÃO BÁSICA	6.574.092,46
9.1.1 - Despesas Correntes	5.930.576,22
9.1.2 - Despesas de Capital	643.516,24
9.2 - ASSISTÊNCIA HOSPITALAR E AMBULATORIAL	838.003,08
9.2.1 - Despesas Correntes	812.059,04
9.2.2 - Despesas de Capital	25.944,04
9.3 - SUPORTE PROFILÁTICO E TERAPÊUTICO	321.095,15
9.3.1 - Despesas Correntes	314.609,14
9.3.2 - Despesas de Capital	6.486,01
9.4 - VIGILÂNCIA SANITÁRIA	33.338,07
9.4.1 - Despesas Correntes	33.338,07
9.4.2 - Despesas de Capital	0,00
9.5 - VIGILÂNCIA EPIDEMIOLÓGICA	274.704,02
9.5.1 - Despesas Correntes	274.704,02
9.5.2 - Despesas de Capital	0,00
9.6 - ALIMENTAÇÃO E NUTRIÇÃO	0,00
9.6.1 - Despesas Correntes	0,00
9.6.2 - Despesas de Capital	0,00
9.7 - OUTRAS SUBFUNÇÕES	0,00
9.7.1 - Despesas Correntes	0,00
9.7.2 - Despesas de Capital	0,00
10 - TOTAL DAS DESPESAS NÃO COMPUTADAS NO CÁLCULO DO MÍNIMO (9.1 + 9.2 + 9.3 + 9.4 + 9.5 + 9.6 + 9.7)	8.041.232,78
19 - DESPESAS TOTAIS COM SAÚDE (Computadas e não computadas no cálculo do limite mínimo)	
20 - ATENÇÃO BÁSICA (4.1 + 9.1)	10.800.709,11



**PREFEITURA MUNICIPAL DE PALMEIRAIS**

RUA VENANCIO BORGES - CNPJ:06554851/0001-62

Orçamento Programa - Exercício de 2025

Quadro 17

Página 3

**ANÁLISE DE APLICAÇÃO NA SAÚDE**

21 - ASSISTÊNCIA HOSPITALAR E AMBULATORIAL (4.2 + 9.2)	879.513,52
22 - SUPORTE PROFILÁTICO E TERAPÊUTICO (4.3 + 9.3)	321.095,15
23 - VIGILÂNCIA SANITÁRIA (4.4 + 9.4)	36.321,63
24 - VIGILÂNCIA EPIDEMIOLÓGICA (4.5 + 9.5)	357.854,65
25 - ALIMENTAÇÃO E NUTRIÇÃO (4.6 + 9.6)	0,00
26 - OUTRAS SUBFUNÇÕES (4.7 + 9.7)	0,00
<b>27 - TOTAL DAS DESPESAS COM SAÚDE (20 + 21 + 22 + 23 + 24 + 25 + 26)</b>	<b>12.395.494,06</b>



QUADRO AUXILIAR DE DETALHAMENTO DA DESPESA

PODER	01	PODER LEGISLATIVO
ORGÃO	01	CÂMARA MUNICIPAL DE PALMEIRAS
UNIDADE	00	CÂMARA MUNICIPAL DE PALMEIRAS

Aplicacao Programada	Proj/Ativ	Finalidade	Categoria	Detalhada	TotalGrupo	Total Categ.	Total Func.
F.R. - C.A.							
REFORMA DO PRÉDIO DA CÂMARA MUNICIPAL	01.031.0032.1001.0000						28.938,00
4 DESPESAS DE CAPIT						28.938,00	
4 INVESTIMENTOS					28.938,00		
OBRAS E INSTALAÇÕES		1.500.00.999.000	4.4.90.51.00	28.938,00			
AQUISIÇÃO DE VEÍCULOS	01.031.0032.1002.0000						24.486,00
4 DESPESAS DE CAPIT						24.486,00	
4 INVESTIMENTOS					24.486,00		
EQUIPAMENTOS E MATERIAL PERMANENTE		1.500.00.999.000	4.4.90.52.00	24.486,00			
INSTALAÇÃO DA FUNDAÇÃO RADIO JUSTINA RIBEIRO NUNES	01.031.0032.1008.0000						35.616,00
4 DESPESAS DE CAPIT						35.616,00	
4 INVESTIMENTOS					35.616,00		
OBRAS E INSTALAÇÕES		1.500.00.999.000	4.4.90.51.00	24.486,00			
EQUIPAMENTOS E MATERIAL PERMANENTE		1.500.00.999.000	4.4.90.52.00	11.130,00			
MANUTENÇÃO DA CÂMARA MUNICIPAL	01.031.0032.2002.0000						1.970.010,00
3 DESPESAS CORREN						1.923.264,00	
1 PESSOAL E ENCARGOS SOCIAIS					1.165.867,50		
CONTRATAÇÃO POR TEMPO DETERMINADO		1.500.00.999.000	3.1.90.04.00	1.669,50			
VENCIMENTOS E VANTAGENS FIXAS - PESSOAL CIVIL		1.500.00.999.000	3.1.90.11.00	946.050,00			
OBRIGAÇÕES PATRONAIS		1.500.00.999.000	3.1.90.13.00	200.340,00			
OUTRAS DESPESAS VARIÁVEIS - PESSOAL CIVIL		1.500.00.999.000	3.1.90.16.00	1.669,50			
SENTENÇAS JUDICIAIS		1.500.00.999.000	3.1.90.91.00	1.669,50			
DESPESAS DE EXERCÍCIOS ANTERIORES		1.500.00.999.000	3.1.90.92.00	14.469,00			
3 OUTRAS DESPESAS CORRENTES					757.396,50		
DIÁRIAS - CIVIL		1.500.00.999.000	3.3.90.14.00	55.650,00			
MATERIAL DE CONSUMO		1.500.00.999.000	3.3.90.30.00	77.910,00			
PASSAGENS E DESPESAS COM LOCOMOÇÃO		1.500.00.999.000	3.3.90.33.00	7.234,50			
SERVIÇOS DE CONSULTORIA		1.500.00.999.000	3.3.90.35.00	200.340,00			
OUTROS SERVIÇOS DE TERCEIROS - PESSOA FÍSICA		1.500.00.999.000	3.3.90.36.00	166.950,00			
OUTROS SERVIÇOS DE TERCEIROS - PESSOA JURÍDICA		1.500.00.999.000	3.3.90.39.00	222.600,00			
SERVIÇOS DE TECNOLOGIA DA INFORMAÇÃO E COMUNICAÇÃO		1.500.00.999.000	3.3.90.40.00	7.234,50			
SENTENÇAS JUDICIAIS		1.500.00.999.000	3.3.90.91.00	2.782,50			
DESPESAS DE EXERCÍCIOS ANTERIORES		1.500.00.999.000	3.3.90.92.00	14.469,00			
INDENIZAÇÕES E RESTITUIÇÕES		1.500.00.999.000	3.3.90.93.00	2.226,00			
4 DESPESAS DE CAPIT						46.746,00	
4 INVESTIMENTOS					46.746,00		
EQUIPAMENTOS E MATERIAL PERMANENTE		1.500.00.999.000	4.4.90.52.00	46.746,00			
TOTAL							2.059.050,00



QUADRO AUXILIAR DE DETALHAMENTO DA DESPESA

PODER	02	PODER EXECUTIVO
ORGÃO	01	GABINETE DO PREFEITO
UNIDADE	00	GABINETE DO PREFEITO

Aplicacao Programada	Proj/Ativ	Finalidade	Categoria	Detalhada	TotalGrupo	Total Categ.	Total Func.
F.R. - C.A.							
ENCARGOS COM ASSESSORIA JURÍDICA	04.091.0003.2004.0000						158.847,30
3 DESPESAS CORREN						158.847,30	
3 OUTRAS DESPESAS CORRENTES					158.847,30		
SERVIÇOS DE CONSULTORIA	1.500.00.999.000	3.3.90.35.00		36.111,23			
OUTROS SERVIÇOS DE TERCEIROS - PESSOA FÍSICA	1.500.00.999.000	3.3.90.36.00		67.364,32			
OUTROS SERVIÇOS DE TERCEIROS - PESSOA JURÍDICA	1.500.00.999.000	3.3.90.39.00		49.528,50			
DESPESAS DE EXERCÍCIOS ANTERIORES	1.500.00.999.000	3.3.90.92.00		5.843,25			
AMPLI. E RESTAURAÇÃO DO PRÉDIO SEDE DA PREFEITURA	04.122.0001.1004.0000						6.486,01
4 DESPESAS DE CAPI						6.486,01	
4 INVESTIMENTOS					6.486,01		
OBRAS E INSTALAÇÕES	1.500.00.999.000	4.4.90.51.00		6.486,01			
MANUTENÇÃO DO GABINETE DO PREFEITO	04.122.0001.2005.0000						727.451,43
3 DESPESAS CORREN						726.867,10	
1 PESSOAL E ENCARGOS SOCIAIS					680.753,65		
PENSÕES	1.500.00.999.000	3.1.90.03.00		23.410,29			
VENCIMENTOS E VANTAGENS FIXAS - PESSOAL CIVIL	1.500.00.999.000	3.1.90.11.00		654.748,96			
OUTRAS DESPESAS VARIÁVEIS - PESSOAL CIVIL	1.500.00.999.000	3.1.90.16.00		1.297,20			
DESPESAS DE EXERCÍCIOS ANTERIORES	1.500.00.999.000	3.1.90.92.00		1.297,20			
3 OUTRAS DESPESAS CORRENTES					46.113,45		
DIÁRIAS - CIVIL	1.500.00.999.000	3.3.90.14.00		15.930,93			
MATERIAL DE CONSUMO	1.500.00.999.000	3.3.90.30.00		2.594,40			
PASSAGENS E DESPESAS COM LOCOMOÇÃO	1.500.00.999.000	3.3.90.33.00		2.775,82			
OUTROS SERVIÇOS DE TERCEIROS - PESSOA FÍSICA	1.500.00.999.000	3.3.90.36.00		1.297,20			
OUTROS SERVIÇOS DE TERCEIROS - PESSOA JURÍDICA	1.500.00.999.000	3.3.90.39.00		19.867,05			
DESPESAS DE EXERCÍCIOS ANTERIORES	1.500.00.999.000	3.3.90.92.00		3.648,05			
4 DESPESAS DE CAPI						584,33	
4 INVESTIMENTOS					584,33		
EQUIPAMENTOS E MATERIAL PERMANENTE	1.500.00.999.000	4.4.90.52.00		584,33			
CONTRIBUIÇÃO A ENTIDADES	04.122.0001.2006.0000						56.869,85
3 DESPESAS CORREN						56.869,85	
3 OUTRAS DESPESAS CORRENTES					56.869,85		
CONTRIBUIÇÕES	1.500.00.999.000	3.3.50.41.00		55.572,09			
SUBVENÇÕES SOCIAIS	1.500.00.999.000	3.3.50.43.00		1.297,76			
ENCARGOS COM ASSESSORIA DE IMPRENSA	04.131.0003.2007.0000						8.764,89
3 DESPESAS CORREN						8.764,89	
3 OUTRAS DESPESAS CORRENTES					8.764,89		
OUTROS SERVIÇOS DE TERCEIROS - PESSOA FÍSICA	1.500.00.999.000	3.3.90.36.00		2.921,63			
OUTROS SERVIÇOS DE TERCEIROS - PESSOA JURÍDICA	1.500.00.999.000	3.3.90.39.00		5.258,93			
DESPESAS DE EXERCÍCIOS ANTERIORES	1.500.00.999.000	3.3.90.92.00		584,33			
ADMINISTRAÇÃO DA JUNTA MILITAR	04.153.0003.2008.0000						16.717,82
3 DESPESAS CORREN						16.717,82	
1 PESSOAL E ENCARGOS SOCIAIS					10.746,01		
VENCIMENTOS E VANTAGENS FIXAS - PESSOAL CIVIL	1.500.00.999.000	3.1.90.11.00		10.746,01			





QUADRO AUXILIAR DE DETALHAMENTO DA DESPESA

PODER	02	PODER EXECUTIVO
ORGÃO	01	GABINETE DO PREFEITO
UNIDADE	00	GABINETE DO PREFEITO

Aplicacao Programada	Proj/Ativ	Finalidade	Categoria	Detalhada	TotalGrupo	Total Categ.	Total Func.
		F.R. - C.A.					

ADMINISTRAÇÃO DA JUNTA MILITAR	04.153.0003.2008.0000						16.717,82
3 DESPESAS CORREN						16.717,82	
3 OUTRAS DESPESAS CORRENTES					5.971,81		
DIÁRIAS - CIVIL		1.500.00.999.000	3.3.90.14.00	1.297,20			
MATERIAL DE CONSUMO		1.500.00.999.000	3.3.90.30.00	584,33			
OUTROS SERVIÇOS DE TERCEIROS - PESSOA FÍSICA		1.500.00.999.000	3.3.90.36.00	3.505,95			
OUTROS SERVIÇOS DE TERCEIROS - PESSOA JURÍDICA		1.500.00.999.000	3.3.90.39.00	584,33			

TOTAL							975.137,30
-------	--	--	--	--	--	--	------------



QUADRO AUXILIAR DE DETALHAMENTO DA DESPESA

PODER	02	PODER EXECUTIVO
ORGÃO	02	SECRETARIA DE GOVERNO
UNIDADE	00	SECRETARIA DE GOVERNO

Aplicacao Programada	Proj/Ativ	Finalidade	Categoria	Detalhada	TotalGrupo	Total Categ.	Total Func.
F.R. - C.A.							

MANUTENÇÃO DA SECRETARIA DE GOVERNO	04.122.0003.2139.0000						95.718,00
3 DESPESAS CORREN						95.718,00	
1 PESSOAL E ENCARGOS SOCIAIS					95.718,00		
VENCIMENTOS E VANTAGENS FIXAS - PESSOAL CIVIL		1.500.00.999.000	3.1.90.11.00	95.718,00			

TOTAL							95.718,00
-------	--	--	--	--	--	--	-----------



QUADRO AUXILIAR DE DETALHAMENTO DA DESPESA

PODER	02	PODER EXECUTIVO
ORGÃO	03	SECRETARIA MUNICIPAL DE ADMINISTRAÇÃO
UNIDADE	01	SECRETARIA MUNICIPAL DE ADMINISTRAÇÃO

Aplicacao Programada	Proj/Ativ	Finalidade	Categoria	Detalhada	TotalGrupo	Total Categ.	Total Func.
		F.R. - C.A.					
MANUTENÇÃO DA SECRETARIA DE ADMINISTRAÇÃO E FINANÇAS		04.122.0003.2010.0000					4.755.331,81
3	DESPESAS CORREN					4.749.599,86	
1	PESSOAL E ENCARGOS SOCIAIS				859.687,12		
	APOSENTADORIAS, RESERVA REMUNERADA E REFORMAS	1.500.00.999.000	3.1.90.01.00	584,33			
	CONTRATAÇÃO POR TEMPO DETERMINADO	1.500.00.999.000	3.1.90.04.00	584,33			
	VENCIMENTOS E VANTAGENS FIXAS - PESSOAL CIVIL	1.500.00.999.000	3.1.90.11.00	857.350,00			
	OUTRAS DESPESAS VARIÁVEIS - PESSOAL CIVIL	1.500.00.999.000	3.1.90.16.00	584,33			
	DESPESAS DE EXERCÍCIOS ANTERIORES	1.500.00.999.000	3.1.90.92.00	584,13			
3	OUTRAS DESPESAS CORRENTES				3.889.912,74		
	DIÁRIAS - CIVIL	1.500.00.999.000	3.3.90.14.00	31.664,85			
	DIÁRIAS - CIVIL	1.501.00.120.000	3.3.90.14.00	5.843,25			
	DIÁRIAS - CIVIL	1.501.00.999.000	3.3.90.14.00	5.843,25			
	MATERIAL DE CONSUMO	1.500.00.999.000	3.3.90.30.00	1.047.333,00			
	MATERIAL DE CONSUMO	1.501.00.120.000	3.3.90.30.00	12.799,50			
	MATERIAL DE CONSUMO	1.501.00.999.000	3.3.90.30.00	23.373,00			
	SERVIÇOS DE CONSULTORIA	1.500.00.999.000	3.3.90.35.00	17.529,75			
	OUTROS SERVIÇOS DE TERCEIROS - PESSOA FÍSICA	1.500.00.999.000	3.3.90.36.00	1.285.704,21			
	OUTROS SERVIÇOS DE TERCEIROS - PESSOA FÍSICA	1.501.00.120.000	3.3.90.36.00	8.764,87			
	OUTROS SERVIÇOS DE TERCEIROS - PESSOA FÍSICA	1.501.00.999.000	3.3.90.36.00	13.356,00			
	OUTROS SERVIÇOS DE TERCEIROS - PESSOA JURÍDICA	1.500.00.999.000	3.3.90.39.00	1.290.523,50			
	OUTROS SERVIÇOS DE TERCEIROS - PESSOA JURÍDICA	1.501.00.120.000	3.3.90.39.00	8.764,88			
	OUTROS SERVIÇOS DE TERCEIROS - PESSOA JURÍDICA	1.501.00.999.000	3.3.90.39.00	17.529,75			
	SERVIÇOS DE TECNOLOGIA DA INFORMAÇÃO E COMUNICAÇÃO	1.500.00.999.000	3.3.90.40.00	118.868,40			
	DESPESAS DE EXERCÍCIOS ANTERIORES	1.500.00.999.000	3.3.90.92.00	2.014,53			
4	DESPESAS DE CAPITAL					5.731,95	
4	INVESTIMENTOS				5.731,95		
	EQUIPAMENTOS E MATERIAL PERMANENTE	1.500.00.999.000	4.4.90.52.00	2.226,00			
	AQUISIÇÃO DE IMÓVEIS	1.500.00.999.000	4.4.90.61.00	3.505,95			
INDENIZAÇÃO ADMINISTRATIVA E SENTENÇAS JUDICIAIS		04.122.0003.2011.0000					339.983,11
3	DESPESAS CORREN					339.983,11	
1	PESSOAL E ENCARGOS SOCIAIS				331.023,45		
	SENTENÇAS JUDICIAIS	1.500.00.999.000	3.1.90.91.00	329.726,25			
	INDENIZAÇÕES E RESTITUIÇÕES TRABALHISTAS	1.500.00.999.000	3.1.90.94.00	1.297,20			
3	OUTRAS DESPESAS CORRENTES				8.959,66		
	SENTENÇAS JUDICIAIS	1.500.00.999.000	3.3.90.91.00	8.764,88			
	INDENIZAÇÕES E RESTITUIÇÕES	1.500.00.999.000	3.3.90.93.00	194,78			
MANUTENÇÃO DO DEPARTAMENTO TRIBUTARIO		04.122.0004.2012.0000					11.744,95
3	DESPESAS CORREN					11.744,95	
3	OUTRAS DESPESAS CORRENTES				11.744,95		
	MATERIAL DE CONSUMO	1.500.00.999.000	3.3.90.30.00	584,33			
	SERVIÇOS DE CONSULTORIA	1.500.00.999.000	3.3.90.35.00	584,33			
	OUTROS SERVIÇOS DE TERCEIROS - PESSOA FÍSICA	1.500.00.999.000	3.3.90.36.00	4.090,28			
	OUTROS SERVIÇOS DE TERCEIROS - PESSOA JURÍDICA	1.500.00.999.000	3.3.90.39.00	6.486,01			
TREINAMENTO E CAPACITAÇÃO DE PESSOAL		04.122.0004.2013.0000					7.783,20
3	DESPESAS CORREN					7.783,20	



QUADRO AUXILIAR DE DETALHAMENTO DA DESPESA

PODER	02	PODER EXECUTIVO
ORGÃO	03	SECRETARIA MUNICIPAL DE ADMINISTRAÇÃO
UNIDADE	01	SECRETARIA MUNICIPAL DE ADMINISTRAÇÃO

Aplicacao Programada	Proj/Ativ	Finalidade	Categoria	Detalhada	TotalGrupo	Total Categ.	Total Func.
F.R. - C.A.							
TREINAMENTO E CAPACITAÇÃO DE PESSOAL	04.122.0004.2013.0000						7.783,20
3 DESPESAS CORREN						7.783,20	
3 OUTRAS DESPESAS CORRENTES					7.783,20		
MATERIAL DE CONSUMO		1.500.00.999.000	3.3.90.30.00	2.594,40			
OUTROS SERVIÇOS DE TERCEIROS - PESSOA FÍSICA		1.500.00.999.000	3.3.90.36.00	2.594,40			
OUTROS SERVIÇOS DE TERCEIROS - PESSOA JURÍDICA		1.500.00.999.000	3.3.90.39.00	2.594,40			
ENCARGOS COM OBRIGAÇÕES PATRONAIS	04.122.0004.2018.0000						648.600,75
3 DESPESAS CORREN						648.600,75	
1 PESSOAL E ENCARGOS SOCIAIS					648.600,75		
OBRIGAÇÕES PATRONAIS		1.500.00.999.000	3.1.90.13.00	648.600,75			
MANUTENÇÃO DA SECRETARIA DE FINANÇAS	04.122.0004.2051.0000						358.030,95
3 DESPESAS CORREN						358.030,95	
1 PESSOAL E ENCARGOS SOCIAIS					337.272,39		
VENCIMENTOS E VANTAGENS FIXAS - PESSOAL CIVIL		1.500.00.999.000	3.1.90.11.00	337.272,39			
3 OUTRAS DESPESAS CORRENTES					20.758,56		
DIÁRIAS - CIVIL		1.500.00.999.000	3.3.90.14.00	7.783,21			
PASSAGENS E DESPESAS COM LOCOMOÇÃO		1.500.00.999.000	3.3.90.33.00	5.192,14			
OUTROS SERVIÇOS DE TERCEIROS - PESSOA FÍSICA		1.500.00.999.000	3.3.90.36.00	1.297,20			
OUTROS SERVIÇOS DE TERCEIROS - PESSOA JURÍDICA		1.500.00.999.000	3.3.90.39.00	6.486,01			
MANUTENÇÃO DA SECRETARIA DE ADMINISTRAÇÃO E FINANÇAS	04.123.0003.2010.0000						222.600,00
3 DESPESAS CORREN						222.600,00	
3 OUTRAS DESPESAS CORRENTES					222.600,00		
MATERIAL DE CONSUMO		1.720.00.999.000	3.3.90.30.00	111.300,00			
OUTROS SERVIÇOS DE TERCEIROS - PESSOA FÍSICA		1.720.00.999.000	3.3.90.36.00	55.650,00			
OUTROS SERVIÇOS DE TERCEIROS - PESSOA JURÍDICA		1.720.00.999.000	3.3.90.39.00	55.650,00			
INDENIZAÇÃO ADMINISTRATIVA E SENTENÇAS JUDICIAIS	04.123.0004.2011.0000						445,20
3 DESPESAS CORREN						445,20	
3 OUTRAS DESPESAS CORRENTES					445,20		
INDENIZAÇÕES E RESTITUIÇÕES		1.700.05.999.000	3.3.90.93.00	445,20			
MANUTENÇÃO DOS SERVIÇOS CONTÁBEIS	04.124.0004.2014.0000						65.569,05
3 DESPESAS CORREN						65.569,05	
1 PESSOAL E ENCARGOS SOCIAIS					1.297,20		
CONTRATAÇÃO POR TEMPO DETERMINADO		1.500.00.999.000	3.1.90.04.00	1.297,20			
3 OUTRAS DESPESAS CORRENTES					64.271,85		
MATERIAL DE CONSUMO		1.500.00.999.000	3.3.90.30.00	1.297,20			
SERVIÇOS DE CONSULTORIA		1.500.00.999.000	3.3.90.35.00	57.041,25			
OUTROS SERVIÇOS DE TERCEIROS - PESSOA FÍSICA		1.500.00.999.000	3.3.90.36.00	1.297,20			
OUTROS SERVIÇOS DE TERCEIROS - PESSOA JURÍDICA		1.500.00.999.000	3.3.90.39.00	4.636,20			
REALIZAÇÃO DE CONCURSO PÚBLICO	04.128.0003.2080.0000						2.337,31
3 DESPESAS CORREN						2.337,31	



QUADRO AUXILIAR DE DETALHAMENTO DA DESPESA

PODER	02	PODER EXECUTIVO
ORGÃO	03	SECRETARIA MUNICIPAL DE ADMINISTRAÇÃO
UNIDADE	01	SECRETARIA MUNICIPAL DE ADMINISTRAÇÃO

Aplicacao Programada	Proj/Ativ	Finalidade	Categoria	Detalhada	TotalGrupo	Total Categ.	Total Func.
		F.R. - C.A.					
REALIZAÇÃO DE CONCURSO PÚBLICO	04.128.0003.2080.0000						2.337,31
3 DESPESAS CORREN						2.337,31	
3 OUTRAS DESPESAS CORRENTES					2.337,31		
MATERIAL DE CONSUMO		1.500.00.999.000	3.3.90.30.00	584,33			
OUTROS SERVIÇOS DE TERCEIROS - PESSOA FÍSICA		1.500.00.999.000	3.3.90.36.00	584,33			
OUTROS SERVIÇOS DE TERCEIROS - PESSOA JURÍDICA		1.500.00.999.000	3.3.90.39.00	1.168,65			
IMPLANTAÇÃO DO PLANO DIRETOR	15.121.0015.2052.0000						3.272,23
3 DESPESAS CORREN						2.337,31	
3 OUTRAS DESPESAS CORRENTES					2.337,31		
MATERIAL DE CONSUMO		1.500.00.999.000	3.3.90.30.00	584,33			
OUTROS SERVIÇOS DE TERCEIROS - PESSOA FÍSICA		1.500.00.999.000	3.3.90.36.00	584,33			
OUTROS SERVIÇOS DE TERCEIROS - PESSOA JURÍDICA		1.500.00.999.000	3.3.90.39.00	1.168,65			
4 DESPESAS DE CAPIT						934,92	
4 INVESTIMENTOS					934,92		
EQUIPAMENTOS E MATERIAL PERMANENTE		1.500.00.999.000	4.4.90.52.00	934,92			
CONST. E RECUPERAÇÃO DE CHAFARIZES E CAIXAS D'AGUAS	17.511.0015.1009.0000						19.458,02
4 DESPESAS DE CAPIT						19.458,02	
4 INVESTIMENTOS					19.458,02		
OBRAS E INSTALAÇÕES		1.500.00.999.000	4.4.90.51.00	12.972,01			
EQUIPAMENTOS E MATERIAL PERMANENTE		1.500.00.999.000	4.4.90.52.00	6.486,01			
PERFURAÇÃO DE POÇOS CACIMBÕES / TUBULARES	17.511.0015.1010.0000						7.783,21
3 DESPESAS CORREN						1.297,20	
3 OUTRAS DESPESAS CORRENTES					1.297,20		
OUTROS SERVIÇOS DE TERCEIROS - PESSOA FÍSICA		1.500.00.999.000	3.3.90.36.00	1.297,20			
4 DESPESAS DE CAPIT						6.486,01	
4 INVESTIMENTOS					6.486,01		
OBRAS E INSTALAÇÕES		1.500.00.999.000	4.4.90.51.00	6.486,01			
MANUT. DE POÇOS, CHAFARIZES, CAIXAS D'AGUA E BALNEARIOS	17.511.0015.2028.0000						71.346,07
3 DESPESAS CORREN						68.751,67	
3 OUTRAS DESPESAS CORRENTES					68.751,67		
MATERIAL DE CONSUMO		1.500.00.999.000	3.3.90.30.00	1.297,20			
OUTROS SERVIÇOS DE TERCEIROS - PESSOA FÍSICA		1.500.00.999.000	3.3.90.36.00	21.676,23			
OUTROS SERVIÇOS DE TERCEIROS - PESSOA JURÍDICA		1.500.00.999.000	3.3.90.39.00	44.481,04			
DESPESAS DE EXERCÍCIOS ANTERIORES		1.500.00.999.000	3.3.90.92.00	1.297,20			
4 DESPESAS DE CAPIT						2.594,40	
4 INVESTIMENTOS					2.594,40		
EQUIPAMENTOS E MATERIAL PERMANENTE		1.500.00.999.000	4.4.90.52.00	2.594,40			
CONST. E AMPL. DA REDE DE ABASTECIMENTO D'AGUA ZONA RURAL	17.511.0018.1060.0000						6.486,01
4 DESPESAS DE CAPIT						6.486,01	
4 INVESTIMENTOS					6.486,01		
OBRAS E INSTALAÇÕES		1.500.00.999.000	4.4.90.51.00	6.486,01			



QUADRO AUXILIAR DE DETALHAMENTO DA DESPESA

PODER	02	PODER EXECUTIVO
ORGÃO	03	SECRETARIA MUNICIPAL DE ADMINISTRAÇÃO
UNIDADE	01	SECRETARIA MUNICIPAL DE ADMINISTRAÇÃO

Aplicacao Programada	Proj/Ativ	Finalidade	Categoria	Detalhada	TotalGrupo	Total Categ.	Total Func.
F.R. - C.A.							
CONSTRUÇÃO E RESTAURAÇÃO DE ATERRO SANITÁRIO	17.512.0001.1037.0000						7.783,21
3 DESPESAS CORREN						1.297,20	
3 OUTRAS DESPESAS CORRENTES					1.297,20		
OUTROS SERVIÇOS DE TERCEIROS - PESSOA FÍSICA		1.500.00.999.000	3.3.90.36.00	1.297,20			
4 DESPESAS DE CAPIT						6.486,01	
4 INVESTIMENTOS					6.486,01		
OBRAS E INSTALAÇÕES		1.500.00.999.000	4.4.90.51.00	6.486,01			
CONST. INST. REST. DE LAVANDERIA PUBLICA	17.512.0003.1028.0000						6.486,01
4 DESPESAS DE CAPIT						6.486,01	
4 INVESTIMENTOS					6.486,01		
OBRAS E INSTALAÇÕES		1.500.00.999.000	4.4.90.51.00	6.486,01			
CONSTRUÇÃO E RESTAURAÇÃO DE FOSSAS SÉPTICAS	17.512.0003.1036.0000						6.486,01
4 DESPESAS DE CAPIT						6.486,01	
4 INVESTIMENTOS					6.486,01		
OBRAS E INSTALAÇÕES		1.500.00.999.000	4.4.90.51.00	6.486,01			
MANUTENÇÃO DE LAVANDERIA	17.512.0003.2059.0000						3.891,60
3 DESPESAS CORREN						3.891,60	
3 OUTRAS DESPESAS CORRENTES					3.891,60		
MATERIAL DE CONSUMO		1.500.00.999.000	3.3.90.30.00	1.297,20			
OUTROS SERVIÇOS DE TERCEIROS - PESSOA FÍSICA		1.500.00.999.000	3.3.90.36.00	1.297,20			
OUTROS SERVIÇOS DE TERCEIROS - PESSOA JURÍDICA		1.500.00.999.000	3.3.90.39.00	1.297,20			
CONST. ESGOT. GALERIA E CANAIS DRENAGEM	17.512.0015.1029.0000						6.486,01
4 DESPESAS DE CAPIT						6.486,01	
4 INVESTIMENTOS					6.486,01		
OBRAS E INSTALAÇÕES		1.500.00.999.000	4.4.90.51.00	6.486,01			
IMPLANTAÇÃO DE ESGOTO E LAGOAS DE ESTABILIZAÇÃO	17.512.0015.1054.0000						12.972,02
4 DESPESAS DE CAPIT						12.972,02	
4 INVESTIMENTOS					12.972,02		
OBRAS E INSTALAÇÕES		1.500.00.999.000	4.4.90.51.00	6.486,01			
EQUIPAMENTOS E MATERIAL PERMANENTE		1.500.00.999.000	4.4.90.52.00	6.486,01			
CONSTRUÇÃO DE CENTRO DE ARTESANATO	23.692.0020.1066.0000						6.486,01
4 DESPESAS DE CAPIT						6.486,01	
4 INVESTIMENTOS					6.486,01		
OBRAS E INSTALAÇÕES		1.500.00.999.000	4.4.90.51.00	6.486,01			
MANUTENÇÃO DE SERVIÇOS POSTAIS	24.721.0030.2022.0000						3.891,60
3 DESPESAS CORREN						3.891,60	



QUADRO AUXILIAR DE DETALHAMENTO DA DESPESA

PODER	02	PODER EXECUTIVO
ORGÃO	03	SECRETARIA MUNICIPAL DE ADMINISTRAÇÃO
UNIDADE	01	SECRETARIA MUNICIPAL DE ADMINISTRAÇÃO

Aplicacao Programada	Proj/Ativ	Finalidade	Categoria	Detalhada	TotalGrupo	Total Categ.	Total Func.
F.R. - C.A.							
MANUTENÇÃO DE SERVIÇOS POSTAIS	24.721.0030.2022.0000						3.891,60
3 DESPESAS CORREN						3.891,60	
3 OUTRAS DESPESAS CORRENTES					3.891,60		
MATERIAL DE CONSUMO		1.500.00.999.000	3.3.90.30.00	1.297,20			
OUTROS SERVIÇOS DE TERCEIROS - PESSOA FÍSICA		1.500.00.999.000	3.3.90.36.00	1.297,20			
OUTROS SERVIÇOS DE TERCEIROS - PESSOA JURÍDICA		1.500.00.999.000	3.3.90.39.00	1.297,20			
CONT. INT. REST. DE POSTOS TELEFONICOS	24.722.0030.1030.0000						6.794,87
4 DESPESAS DE CAPIT						6.794,87	
4 INVESTIMENTOS					6.794,87		
OBRAS E INSTALAÇÕES		1.500.00.999.000	4.4.90.51.00	6.486,01			
EQUIPAMENTOS E MATERIAL PERMANENTE		1.500.00.999.000	4.4.90.52.00	308,86			
MANUTENÇÃO DE SERVIÇOS DE TELECOMUNICAÇÕES	24.722.0030.2023.0000						20.755,22
3 DESPESAS CORREN						20.755,22	
3 OUTRAS DESPESAS CORRENTES					20.755,22		
OUTROS SERVIÇOS DE TERCEIROS - PESSOA JURÍDICA		1.500.00.999.000	3.3.90.39.00	19.458,02			
DESPESAS DE EXERCÍCIOS ANTERIORES		1.500.00.999.000	3.3.90.92.00	1.297,20			
MANUTENÇÃO DOS SERVIÇOS DE RADIODIFUSÃO	24.722.0030.2024.0000						41.819,30
3 DESPESAS CORREN						41.510,44	
3 OUTRAS DESPESAS CORRENTES					41.510,44		
MATERIAL DE CONSUMO		1.500.00.999.000	3.3.90.30.00	1.297,20			
OUTROS SERVIÇOS DE TERCEIROS - PESSOA FÍSICA		1.500.00.999.000	3.3.90.36.00	1.297,20			
OUTROS SERVIÇOS DE TERCEIROS - PESSOA JURÍDICA		1.500.00.999.000	3.3.90.39.00	38.916,04			
4 DESPESAS DE CAPIT						308,86	
4 INVESTIMENTOS					308,86		
EQUIPAMENTOS E MATERIAL PERMANENTE		1.500.00.999.000	4.4.90.52.00	308,86			
IMPLANT. E AMPLI. DA ELETRIFICAÇÃO URBANA E RURAL	25.752.0016.1031.0000						118.150,51
4 DESPESAS DE CAPIT						118.150,51	
4 INVESTIMENTOS					118.150,51		
OBRAS E INSTALAÇÕES		1.500.00.999.000	4.4.90.51.00	105.178,50			
EQUIPAMENTOS E MATERIAL PERMANENTE		1.500.00.999.000	4.4.90.52.00	12.972,01			
MANUTENÇÃO DO SERV. DE ILUMINAÇÃO PÚBLICA	25.752.0016.2060.0000						678.592,47
3 DESPESAS CORREN						665.620,46	
3 OUTRAS DESPESAS CORRENTES					665.620,46		
MATERIAL DE CONSUMO		1.500.00.999.000	3.3.90.30.00	88.209,70			
OUTROS SERVIÇOS DE TERCEIROS - PESSOA FÍSICA		1.500.00.999.000	3.3.90.36.00	26.592,63			
OUTROS SERVIÇOS DE TERCEIROS - PESSOA JURÍDICA		1.500.00.999.000	3.3.90.39.00	116.748,13			
OUTROS SERVIÇOS DE TERCEIROS - PESSOA JURÍDICA		1.751.05.999.000	3.3.90.39.00	434.070,00			
4 DESPESAS DE CAPIT						12.972,01	
4 INVESTIMENTOS					12.972,01		
EQUIPAMENTOS E MATERIAL PERMANENTE		1.500.00.999.000	4.4.90.52.00	12.972,01			
CONST. REST. DE PONTES E BUEIROS	26.782.0015.1033.0000						99.335,25
4 DESPESAS DE CAPIT						99.335,25	



QUADRO AUXILIAR DE DETALHAMENTO DA DESPESA

PODER	02	PODER EXECUTIVO
ORGÃO	03	SECRETARIA MUNICIPAL DE ADMINISTRAÇÃO
UNIDADE	01	SECRETARIA MUNICIPAL DE ADMINISTRAÇÃO

Aplicacao Programada	Proj/Ativ	Finalidade	Categoria	Detalhada	TotalGrupo	Total Categ.	Total Func.
F.R. - C.A.							
CONST. REST. DE PONTES E BUEIROS	26.782.0015.1033.0000						99.335,25
4 DESPESAS DE CAPIT						99.335,25	
4 INVESTIMENTOS					99.335,25		
OBRAS E INSTALAÇÕES		1.500.00.999.000	4.4.90.51.00	99.335,25			
CONSTRUÇÃO E RESTAURAÇÃO DE PASSAGEM MOLHADA	26.782.0015.2064.0000						21.035,70
4 DESPESAS DE CAPIT						21.035,70	
4 INVESTIMENTOS					21.035,70		
OBRAS E INSTALAÇÕES		1.500.00.999.000	4.4.90.51.00	21.035,70			
CONST. REST. DE ESTRADAS VICINAIS	26.782.0022.1032.0000						52.589,25
4 DESPESAS DE CAPIT						52.589,25	
4 INVESTIMENTOS					52.589,25		
OBRAS E INSTALAÇÕES		1.500.00.999.000	4.4.90.51.00	52.589,25			
MANUTENÇÃO E CONSERV. DE ESTRADAS VICINAIS E RODOVIAS	26.782.0022.2061.0000						117.708,10
3 DESPESAS CORREN						117.708,10	
3 OUTRAS DESPESAS CORRENTES					117.708,10		
MATERIAL DE CONSUMO		1.500.00.999.000	3.3.90.30.00	1.297,20			
OUTROS SERVIÇOS DE TERCEIROS - PESSOA FÍSICA		1.500.00.999.000	3.3.90.36.00	109.924,89			
OUTROS SERVIÇOS DE TERCEIROS - PESSOA JURÍDICA		1.500.00.999.000	3.3.90.39.00	6.486,01			
MANUTENÇÃO DO TERMINAL RODOVIARIO	26.782.0022.2119.0000						11.674,81
3 DESPESAS CORREN						5.188,80	
3 OUTRAS DESPESAS CORRENTES					5.188,80		
MATERIAL DE CONSUMO		1.500.00.999.000	3.3.90.30.00	1.297,20			
OUTROS SERVIÇOS DE TERCEIROS - PESSOA FÍSICA		1.500.00.999.000	3.3.90.36.00	1.297,20			
OUTROS SERVIÇOS DE TERCEIROS - PESSOA JURÍDICA		1.500.00.999.000	3.3.90.39.00	1.297,20			
DESPESAS DE EXERCÍCIOS ANTERIORES		1.500.00.999.000	3.3.90.92.00	1.297,20			
4 DESPESAS DE CAPIT						6.486,01	
4 INVESTIMENTOS					6.486,01		
OBRAS E INSTALAÇÕES		1.500.00.999.000	4.4.90.51.00	6.486,01			
ENCARGOS DA DIVIDA INTERNA	28.843.0004.2026.0000						413.547,95
3 DESPESAS CORREN						3.891,60	
2 JUROS E ENCARGOS DA DÍVIDA					3.891,60		
JUROS SOBRE A DÍVIDA POR CONTRATO		1.500.00.999.000	3.2.90.21.00	1.297,20			
OUTROS ENCARGOS SOBRE A DÍVIDA POR CONTRATO		1.500.00.999.000	3.2.90.22.00	1.297,20			
ENCARGOS SOBRE OPERAÇÕES DE CRÉDITO POR ANTECIPAÇ.		1.500.00.999.000	3.2.90.25.00	1.297,20			
4 DESPESAS DE CAPIT						409.656,35	
6 AMORTIZAÇÃO DA DÍVIDA					409.656,35		
PRINCIPAL DA DÍVIDA CONTRATUAL RESGATADO		1.500.00.999.000	4.6.90.71.00	409.656,35			
OBRIGAÇÕES TRIBUTÁRIAS E CONTRIBUTIVAS	28.846.0004.2130.0000						324.300,38
3 DESPESAS CORREN						324.300,38	
3 OUTRAS DESPESAS CORRENTES					324.300,38		
OBRIGAÇÕES TRIBUTÁRIAS E CONTRIBUTIVAS		1.500.00.999.000	3.3.90.47.00	324.300,38			





Orçamento Programa - Exercício de 2025

Página 11

### QUADRO AUXILIAR DE DETALHAMENTO DA DESPESA

PODER	02	PODER EXECUTIVO
ORGÃO	03	SECRETARIA MUNICIPAL DE ADMINISTRAÇÃO
UNIDADE	01	SECRETARIA MUNICIPAL DE ADMINISTRAÇÃO

Aplicacao Programada	Proj/Ativ	Finalidade	Categoria	Detalhada	TotalGrupo	Total Categ.	Total Func.
		F.R. - C.A.					
OBRIGAÇÕES TRIBUTÁRIAS E CONTRIBUTIVAS	28.846.0004.2130.0000						324.300,38
RESERVA DE CONTINGÊNCIA	99.999.9999.9999.0000						589.131,66
9 RESERVA DE CONTII						589.131,66	
9 RESERVA DE CONTINGÊNCIA					589.131,66		
RESERVA DE CONTINGÊNCIA		1.500.00.999.000	9.9.99.99.00	589.131,66			

TOTAL	9.070.689,81
-------	--------------



QUADRO AUXILIAR DE DETALHAMENTO DA DESPESA

PODER	02	PODER EXECUTIVO
ORGÃO	03	SECRETARIA MUNICIPAL DE ADMINISTRAÇÃO
UNIDADE	02	CONTROLADORIA GERAL DO MUNICÍPIO

Aplicacao Programada	Proj/Ativ	Finalidade	Categoria	Detalhada	TotalGrupo	Total Categ.	Total Func.
F.R. - C.A.							
RESERVA DE CONTINGÊNCIA	99.999.9999.9999.0000						0,00
9 RESERVA DE CONTINGÊNCIA						0,00	
9 RESERVA DE CONTINGÊNCIA					0,00		
RESERVA DE CONTINGÊNCIA/ RESERVA DO RPPS		1.500.00.999.000	9.9.99.99.99				

TOTAL							0,00
-------	--	--	--	--	--	--	------



QUADRO AUXILIAR DE DETALHAMENTO DA DESPESA

PODER	02	PODER EXECUTIVO
ORGÃO	03	SECRETARIA MUNICIPAL DE ADMINISTRAÇÃO
UNIDADE	03	FUNDO MUNICIPAL DE HABITAÇÃO DE INTERESSE SOCIAL

Aplicacao Programada	Proj/Ativ	Finalidade	Categoria	Detalhada	TotalGrupo	Total Categ.	Total Func.
F.R. - C.A.							
RESERVA DE CONTINGÊNCIA	99.999.9999.9999.0000						0,00
9 RESERVA DE CONTINGÊNCIA						0,00	
9 RESERVA DE CONTINGÊNCIA					0,00		
RESERVA DE CONTINGÊNCIA/ RESERVA DO RPPS		1.500.00.999.000	9.9.99.99.99				

TOTAL							0,00
-------	--	--	--	--	--	--	------



Orçamento Programa - Exercício de 2025

Página 14

### QUADRO AUXILIAR DE DETALHAMENTO DA DESPESA

PODER	02	PODER EXECUTIVO
ORGÃO	04	CONTROLADORIA GERAL DO MUNICÍPIO
UNIDADE	01	CONTROLADORIA GERAL DO MUNICÍPIO

Aplicacao Programada	Proj/Ativ	Finalidade	Categoria	Detalhada	TotalGrupo	Total Categ.	Total Func.
		F.R. - C.A.					
MANUTENÇÃO DOS SERV. DA CONTROLADORIA GERAL DO MUNICIPIO	04.124.0004.2039.0000						113.878,82
3 DESPESAS CORREN						107.392,81	
1 PESSOAL E ENCARGOS SOCIAIS					97.015,20		
	CONTRATAÇÃO POR TEMPO DETERMINADO	1.500.00.999.000	3.1.90.04.00	1.297,20			
	VENCIMENTOS E VANTAGENS FIXAS - PESSOAL CIVIL	1.500.00.999.000	3.1.90.11.00	95.718,00			
3 OUTRAS DESPESAS CORRENTES					10.377,61		
	DIÁRIAS - CIVIL	1.500.00.999.000	3.3.90.14.00	6.486,01			
	MATERIAL DE CONSUMO	1.500.00.999.000	3.3.90.30.00	1.297,20			
	OUTROS SERVIÇOS DE TERCEIROS - PESSOA FÍSICA	1.500.00.999.000	3.3.90.36.00	1.297,20			
	OUTROS SERVIÇOS DE TERCEIROS - PESSOA JURÍDICA	1.500.00.999.000	3.3.90.39.00	1.297,20			
4 DESPESAS DE CAPIT						6.486,01	
4 INVESTIMENTOS					6.486,01		
	EQUIPAMENTOS E MATERIAL PERMANENTE	1.500.00.999.000	4.4.90.52.00	6.486,01			

TOTAL	113.878,82
-------	------------



QUADRO AUXILIAR DE DETALHAMENTO DA DESPESA

PODER	02	PODER EXECUTIVO
ORGÃO	05	SECRETARIA MUNCIPAL DE EDUCAÇÃO
UNIDADE	01	SECRETARIA MUNCIPAL DE EDUCAÇÃO

Aplicacao Programada	Proj/Ativ	Finalidade	Categoria	Detalhada	TotalGrupo	Total Categ.	Total Func.
F.R. - C.A.							
MANUTENÇÃO DA MERENDA MUNICIPAL	12.306.0010.2135.0000						7.575,63
3 DESPESAS CORREN						7.575,63	
3 OUTRAS DESPESAS CORRENTES					7.575,63		
MATERIAL DE CONSUMO		1.500.00.200.000	3.3.90.30.00	7.575,63			
CONST. AMPL. E REST. DE UNIDADES ESCOLARES	12.361.0005.1015.0000						72.387,74
4 DESPESAS DE CAPI						72.387,74	
4 INVESTIMENTOS					72.387,74		
OBRAS E INSTALAÇÕES		1.500.00.200.000	4.4.90.51.00	17.529,75			
OBRAS E INSTALAÇÕES		1.569.01.999.000	4.4.90.51.00	42.121,49			
OBRAS E INSTALAÇÕES		1.570.01.999.000	4.4.90.51.00	12.736,50			
PROGRAMA QSE- QUOTA SALARIO EDUCAÇÃO	12.361.0005.2035.0000						227.131,80
3 DESPESAS CORREN						223.625,85	
3 OUTRAS DESPESAS CORRENTES					223.625,85		
DIÁRIAS - CIVIL		1.550.01.999.000	3.3.90.14.00	4.674,60			
MATERIAL DE CONSUMO		1.550.01.999.000	3.3.90.30.00	35.059,50			
OUTROS SERVIÇOS DE TERCEIROS - PESSOA FÍSICA		1.550.01.999.000	3.3.90.36.00	99.057,00			
OUTROS SERVIÇOS DE TERCEIROS - PESSOA JURÍDICA		1.550.01.999.000	3.3.90.39.00	78.991,50			
SERVIÇOS DE TECNOLOGIA DA INFORMAÇÃO E COMUNICAÇÃO		1.550.01.999.000	3.3.90.40.00	3.505,95			
DESPESAS DE EXERCÍCIOS ANTERIORES		1.550.01.999.000	3.3.90.92.00	2.337,30			
4 DESPESAS DE CAPI						3.505,95	
4 INVESTIMENTOS					3.505,95		
EQUIPAMENTOS E MATERIAL PERMANENTE		1.550.01.999.000	4.4.90.52.00	3.505,95			
MANUTENÇÃO DA SECRETARIA DE EDUCAÇÃO	12.361.0005.2036.0000						2.256.818,48
3 DESPESAS CORREN						2.252.143,87	
1 PESSOAL E ENCARGOS SOCIAIS					671.504,67		
APOSENTADORIAS, RESERVA REMUNERADA E REFORMAS		1.500.00.200.000	3.1.90.01.00	1.297,20			
CONTRATAÇÃO POR TEMPO DETERMINADO		1.500.00.200.000	3.1.90.04.00	2.594,40			
VENCIMENTOS E VANTAGENS FIXAS - PESSOA FÍSICA		1.500.00.200.000	3.1.90.11.00	339.348,14			
VENCIMENTOS E VANTAGENS FIXAS - PESSOA CIVIL		1.544.01.999.000	3.1.90.11.00	108.000,00			
OBRIGAÇÕES PATRONAIS		1.500.00.200.000	3.1.90.13.00	220.264,93			
3 OUTRAS DESPESAS CORRENTES					1.580.639,20		
DIÁRIAS - CIVIL		1.500.00.200.000	3.3.90.14.00	1.297,20			
MATERIAL DE CONSUMO		1.500.00.200.000	3.3.90.30.00	928.693,32			
OUTROS SERVIÇOS DE TERCEIROS - PESSOA FÍSICA		1.500.00.200.000	3.3.90.36.00	237.069,00			
OUTROS SERVIÇOS DE TERCEIROS - PESSOA JURÍDICA		1.500.00.200.000	3.3.90.39.00	394.881,27			
DESPESAS DE EXERCÍCIOS ANTERIORES		1.500.00.200.000	3.3.90.92.00	17.529,75			
INDENIZAÇÕES E RESTITUIÇÕES		1.500.00.200.000	3.3.90.93.00	584,33			
INDENIZAÇÕES E RESTITUIÇÕES		1.569.01.999.000	3.3.90.93.00	584,33			
4 DESPESAS DE CAPI						4.674,61	
4 INVESTIMENTOS					4.674,61		
EQUIPAMENTOS E MATERIAL PERMANENTE		1.500.00.200.000	4.4.90.52.00	4.090,28			
INDENIZAÇÕES E RESTITUIÇÕES		1.500.00.200.000	4.4.90.93.00	584,33			
PNAE - ENSINO FUNDAMENTAL	12.361.0005.2040.0000						505.932,73
3 DESPESAS CORREN						505.932,73	



QUADRO AUXILIAR DE DETALHAMENTO DA DESPESA

PODER	02	PODER EXECUTIVO
ORGÃO	05	SECRETARIA MUNICIPAL DE EDUCAÇÃO
UNIDADE	01	SECRETARIA MUNICIPAL DE EDUCAÇÃO

Aplicacao Programada	Proj/Ativ	Finalidade	Categoria	Detalhada	TotalGrupo	Total Categ.	Total Func.
		F.R. - C.A.					
PNAE - ENSINO FUNDAMENTAL	12.361.0005.2040.0000						505.932,73
3 DESPESAS CORREN						505.932,73	
3 OUTRAS DESPESAS CORRENTES					505.932,73		
MATERIAL DE CONSUMO		1.552.01.999.000	3.3.90.30.00	441.072,66			
DESPESAS DE EXERCÍCIOS ANTERIORES		1.552.01.999.000	3.3.90.92.00	64.860,07			
MANUTENÇÃO DO PNATE	12.361.0005.2041.0000						489.375,60
3 DESPESAS CORREN						489.375,60	
3 OUTRAS DESPESAS CORRENTES					489.375,60		
MATERIAL DE CONSUMO		1.553.01.999.000	3.3.90.30.00	248.660,97			
OUTROS SERVIÇOS DE TERCEIROS - PESSOA FÍSICA		1.553.01.999.000	3.3.90.36.00	45.817,20			
OUTROS SERVIÇOS DE TERCEIROS - PESSOA JURÍDICA		1.553.01.999.000	3.3.90.39.00	194.897,43			
ENC. C/BOLSA EST. MAT. PED. RES. TRANSP. ESCOLAR	12.361.0005.2048.0000						1.752,99
3 DESPESAS CORREN						1.752,99	
3 OUTRAS DESPESAS CORRENTES					1.752,99		
MATERIAL, BEM OU SERVIÇO PARA DISTRIBUIÇÃO GRATUITA		1.500.00.200.000	3.3.90.32.00	584,33			
PASSAGENS E DESPESAS COM LOCOMOÇÃO		1.500.00.200.000	3.3.90.33.00	584,33			
OUTROS SERVIÇOS DE TERCEIROS - PESSOA JURÍDICA		1.500.00.200.000	3.3.90.39.00	584,33			
TREINAMENTO E CAPACITAÇÃO DE PESSOAL	12.361.0005.2049.0000						1.752,99
3 DESPESAS CORREN						1.752,99	
3 OUTRAS DESPESAS CORRENTES					1.752,99		
MATERIAL DE CONSUMO		1.500.00.200.000	3.3.90.30.00	584,33			
OUTROS SERVIÇOS DE TERCEIROS - PESSOA FÍSICA		1.500.00.200.000	3.3.90.36.00	584,33			
OUTROS SERVIÇOS DE TERCEIROS - PESSOA JURÍDICA		1.500.00.200.000	3.3.90.39.00	584,33			
ADMINISTRAÇÃO DO ENSINO FUNDAMENTAL	12.361.0010.2037.0000						341.844,58
3 DESPESAS CORREN						280.957,91	
1 PESSOAL E ENCARGOS SOCIAIS					135.493,27		
CONTRATAÇÃO POR TEMPO DETERMINADO		1.500.00.200.000	3.1.90.04.00	584,33			
VENCIMENTOS E VANTAGENS FIXAS - PESSOAL CIVIL		1.500.00.200.000	3.1.90.11.00	64.860,07			
OBRIGAÇÕES PATRONAIS		1.500.00.200.000	3.1.90.13.00	63.562,87			
OUTRAS DESPESAS VARIÁVEIS - PESSOAL CIVIL		1.500.00.200.000	3.1.90.16.00	1.297,20			
SENTENÇAS JUDICIAIS		1.500.00.200.000	3.1.90.91.00	2.594,40			
DESPESAS DE EXERCÍCIOS ANTERIORES		1.500.00.200.000	3.1.90.92.00	1.297,20			
INDENIZAÇÕES E RESTITUIÇÕES TRABALHISTAS		1.500.00.200.000	3.1.90.94.00	1.297,20			
3 OUTRAS DESPESAS CORRENTES					145.464,64		
CONTRIBUIÇÕES		1.500.00.200.000	3.3.50.41.00	1.297,20			
DIÁRIAS - CIVIL		1.500.00.200.000	3.3.90.14.00	1.297,20			
MATERIAL DE CONSUMO		1.500.00.200.000	3.3.90.30.00	38.955,00			
OUTROS SERVIÇOS DE TERCEIROS - PESSOA FÍSICA		1.500.00.200.000	3.3.90.36.00	27.825,00			
OUTROS SERVIÇOS DE TERCEIROS - PESSOA JURÍDICA		1.500.00.200.000	3.3.90.39.00	27.825,00			
SERVIÇOS DE TECNOLOGIA DA INFORMAÇÃO E COMUNICAÇÃO		1.500.00.200.000	3.3.90.40.00	9.349,20			
DESPESAS DE EXERCÍCIOS ANTERIORES		1.500.00.200.000	3.3.90.92.00	38.916,04			
4 DESPESAS DE CAPIT						60.886,67	



QUADRO AUXILIAR DE DETALHAMENTO DA DESPESA

PODER	02	PODER EXECUTIVO
ORGÃO	05	SECRETARIA MUNCIPAL DE EDUCAÇÃO
UNIDADE	01	SECRETARIA MUNCIPAL DE EDUCAÇÃO

Aplicacao Programada	Proj/Ativ	Finalidade	Categoria	Detalhada	TotalGrupo	Total Categ.	Total Func.
F.R. - C.A.							
ADMINISTRAÇÃO DO ENSINO FUNDAMENTAL	12.361.0010.2037.0000						341.844,58
4 DESPESAS DE CAPIT						60.886,67	
4 INVESTIMENTOS					60.886,67		
EQUIPAMENTOS E MATERIAL PERMANENTE		1.500.00.200.000 4.4.90.52.00		6.486,01			
EQUIPAMENTOS E MATERIAL PERMANENTE		1.569.01.999.000 4.4.90.52.00		1.168,65			
EQUIPAMENTOS E MATERIAL PERMANENTE		1.570.01.999.000 4.4.90.52.00		5.843,25			
EQUIPAMENTOS E MATERIAL PERMANENTE		1.571.01.999.000 4.4.90.52.00		40.902,75			
AQUISIÇÃO DE IMÓVEIS		1.500.00.200.000 4.4.90.61.00		6.486,01			
MANUT. DES. ENS. FUND. E VALOR. MAGISTERIO - 70%	12.361.0010.2089.0000						203.700,00
3 DESPESAS CORREN						203.700,00	
3 OUTRAS DESPESAS CORRENTES					203.700,00		
MATERIAL DE CONSUMO		1.576.01.999.000 3.3.90.30.00		43.575,00			
MATERIAL, BEM OU SERVIÇO PARA DISTRIBUIÇÃO GRATUITA		1.576.01.999.000 3.3.90.32.00		27.825,00			
OUTROS SERVIÇOS DE TERCEIROS - PESSOA FÍSICA		1.576.01.999.000 3.3.90.36.00		66.150,00			
OUTROS SERVIÇOS DE TERCEIROS - PESSOA JURÍDICA		1.576.01.999.000 3.3.90.39.00		66.150,00			
MANUTENÇÃO E ENCARGOS DO PDDE	12.361.0010.2126.0000						29.741,25
3 DESPESAS CORREN						23.898,00	
3 OUTRAS DESPESAS CORRENTES					23.898,00		
MATERIAL DE CONSUMO		1.551.01.999.000 3.3.90.30.00		5.843,25			
OUTROS SERVIÇOS DE TERCEIROS - PESSOA FÍSICA		1.551.01.999.000 3.3.90.36.00		18.054,75			
4 DESPESAS DE CAPIT						5.843,25	
4 INVESTIMENTOS					5.843,25		
EQUIPAMENTOS E MATERIAL PERMANENTE		1.551.01.999.000 4.4.90.52.00		5.843,25			
Outros Programas Destinados à Educação	12.361.0010.2138.0000						1.168,65
4 DESPESAS DE CAPIT						1.168,65	
4 INVESTIMENTOS					1.168,65		
EQUIPAMENTOS E MATERIAL PERMANENTE		1.569.01.999.000 4.4.90.52.00		1.168,65			
ENCARGOS COM ENSINO MEDIO	12.362.0025.2042.0000						3.891,60
3 DESPESAS CORREN						3.891,60	
3 OUTRAS DESPESAS CORRENTES					3.891,60		
MATERIAL DE CONSUMO		1.500.00.200.000 3.3.90.30.00		1.297,20			
OUTROS SERVIÇOS DE TERCEIROS - PESSOA FÍSICA		1.500.00.200.000 3.3.90.36.00		1.297,20			
OUTROS SERVIÇOS DE TERCEIROS - PESSOA JURÍDICA		1.500.00.200.000 3.3.90.39.00		1.297,20			
ENCARGOS COM ENSINO PROFISSIONALIZANTE	12.363.0009.2043.0000						3.891,60
3 DESPESAS CORREN						3.891,60	
3 OUTRAS DESPESAS CORRENTES					3.891,60		
MATERIAL DE CONSUMO		1.500.00.200.000 3.3.90.30.00		1.297,20			
OUTROS SERVIÇOS DE TERCEIROS - PESSOA FÍSICA		1.500.00.200.000 3.3.90.36.00		1.297,20			
OUTROS SERVIÇOS DE TERCEIROS - PESSOA JURÍDICA		1.500.00.200.000 3.3.90.39.00		1.297,20			
ENCARGOS COM ENSINO SUPERIOR	12.364.0009.2044.0000						3.891,60
3 DESPESAS CORREN						3.891,60	



QUADRO AUXILIAR DE DETALHAMENTO DA DESPESA

PODER	02	PODER EXECUTIVO
ORGÃO	05	SECRETARIA MUNCIPAL DE EDUCAÇÃO
UNIDADE	01	SECRETARIA MUNCIPAL DE EDUCAÇÃO

Aplicacao Programada	Proj/Ativ	Finalidade	Categoria	Detalhada	TotalGrupo	Total Categ.	Total Func.
F.R. - C.A.							
ENCARGOS COM ENSINO SUPERIOR	12.364.0009.2044.0000						3.891,60
3 DESPESAS CORREN						3.891,60	
3 OUTRAS DESPESAS CORRENTES					3.891,60		
MATERIAL DE CONSUMO		1.500.00.200.000	3.3.90.30.00	1.297,20			
OUTROS SERVIÇOS DE TERCEIROS - PESSOA FÍSICA		1.500.00.200.000	3.3.90.36.00	1.297,20			
OUTROS SERVIÇOS DE TERCEIROS - PESSOA JURÍDICA		1.500.00.200.000	3.3.90.39.00	1.297,20			
MANUTENÇÃO DA SECRETARIA DE EDUCAÇÃO	12.365.0005.2036.0000						80.000,00
3 DESPESAS CORREN						80.000,00	
3 OUTRAS DESPESAS CORRENTES					80.000,00		
MATERIAL DE CONSUMO		1.544.01.999.000	3.3.90.30.00	40.000,00			
OUTROS SERVIÇOS DE TERCEIROS - PESSOA FÍSICA		1.544.01.999.000	3.3.90.36.00	40.000,00			
PROGRAMA NACIONAL DE ALIMENTAÇÃO EM CRECHE - PNAC	12.365.0005.2055.0000						13.255,82
3 DESPESAS CORREN						13.255,82	
3 OUTRAS DESPESAS CORRENTES					13.255,82		
MATERIAL DE CONSUMO		1.500.00.200.000	3.3.90.30.00	617,71			
MATERIAL DE CONSUMO		1.552.01.999.000	3.3.90.30.00	12.638,11			
CONST. AMPL. E REST. DE CRECHES	12.365.0007.1019.0000						9.991,96
4 DESPESAS DE CAPI						9.991,96	
4 INVESTIMENTOS					9.991,96		
OBRAS E INSTALAÇÕES		1.500.00.200.000	4.4.90.51.00	6.486,01			
OBRAS E INSTALAÇÕES		1.569.01.999.000	4.4.90.51.00	3.505,95			
MANUTENÇÃO DO ENSINO PRE-ESCOLAR	12.365.0007.2031.0000						38.693,13
3 DESPESAS CORREN						38.693,13	
1 PESSOAL E ENCARGOS SOCIAIS					28.994,22		
CONTRATAÇÃO POR TEMPO DETERMINADO		1.500.00.200.000	3.1.90.04.00	1.297,20			
CONTRATAÇÃO POR TEMPO DETERMINADO		1.569.01.999.000	3.1.90.04.00	584,33			
VENCIMENTOS E VANTAGENS FIXAS - PESSOAL CIVIL		1.500.00.200.000	3.1.90.11.00	24.646,83			
VENCIMENTOS E VANTAGENS FIXAS - PESSOAL CIVIL		1.569.01.999.000	3.1.90.11.00	584,33			
OUTRAS DESPESAS VARIÁVEIS - PESSOAL CIVIL		1.500.00.200.000	3.1.90.16.00	1.297,20			
OUTRAS DESPESAS VARIÁVEIS - PESSOAL CIVIL		1.569.01.999.000	3.1.90.16.00	584,33			
3 OUTRAS DESPESAS CORRENTES					9.698,91		
DIÁRIAS - CIVIL		1.500.00.200.000	3.3.90.14.00	1.297,20			
DIÁRIAS - CIVIL		1.569.01.999.000	3.3.90.14.00	584,33			
MATERIAL DE CONSUMO		1.500.00.200.000	3.3.90.30.00	2.594,40			
MATERIAL DE CONSUMO		1.569.01.999.000	3.3.90.30.00	934,92			
OUTROS SERVIÇOS DE TERCEIROS - PESSOA FÍSICA		1.500.00.200.000	3.3.90.36.00	1.297,20			
OUTROS SERVIÇOS DE TERCEIROS - PESSOA FÍSICA		1.569.01.999.000	3.3.90.36.00	1.109,33			
OUTROS SERVIÇOS DE TERCEIROS - PESSOA JURÍDICA		1.500.00.200.000	3.3.90.39.00	1.297,20			
OUTROS SERVIÇOS DE TERCEIROS - PESSOA JURÍDICA		1.569.01.999.000	3.3.90.39.00	584,33			
INSTALAR E MANTER CRECHE	12.365.0007.2045.0000						15.379,43
3 DESPESAS CORREN						15.379,43	





QUADRO AUXILIAR DE DETALHAMENTO DA DESPESA

PODER	02	PODER EXECUTIVO
ORGÃO	05	SECRETARIA MUNCIPAL DE EDUCAÇÃO
UNIDADE	01	SECRETARIA MUNCIPAL DE EDUCAÇÃO

Aplicacao Programada	Proj/Ativ	Finalidade	Categoria	Detalhada	TotalGrupo	Total Categ.	Total Func.
F.R. - C.A.							
INSTALAR E MANTER CRECHE	12.365.0007.2045.0000						15.379,43
3 DESPESAS CORREN						15.379,43	
3 OUTRAS DESPESAS CORRENTES					15.379,43		
MATERIAL DE CONSUMO		1.500.00.200.000	3.3.90.30.00	1.297,20			
MATERIAL DE CONSUMO		1.569.01.999.000	3.3.90.30.00	2.337,30			
OUTROS SERVIÇOS DE TERCEIROS - PESSOA FÍSICA		1.500.00.200.000	3.3.90.36.00	2.594,40			
OUTROS SERVIÇOS DE TERCEIROS - PESSOA FÍSICA		1.569.01.999.000	3.3.90.36.00	2.337,30			
OUTROS SERVIÇOS DE TERCEIROS - PESSOA JURÍDICA		1.500.00.200.000	3.3.90.39.00	2.594,40			
OUTROS SERVIÇOS DE TERCEIROS - PESSOA JURÍDICA		1.569.01.999.000	3.3.90.39.00	2.337,30			
DESPESAS DE EXERCÍCIOS ANTERIORES		1.500.00.200.000	3.3.90.92.00	1.297,20			
DESPESAS DE EXERCÍCIOS ANTERIORES		1.569.01.999.000	3.3.90.92.00	584,33			
Reestruturação e Aquisição de Equipamentos - PROINFÂNCIA	12.365.0007.2137.0000						1.752,97
4 DESPESAS DE CAPI						1.752,97	
4 INVESTIMENTOS					1.752,97		
EQUIPAMENTOS E MATERIAL PERMANENTE		1.569.01.999.000	4.4.90.52.00	1.752,97			
MANUTENÇÃO DA EDUCAÇÃO DE JOVENS E ADULTOS	12.366.0005.2047.0000						14.818,50
3 DESPESAS CORREN						14.818,50	
1 PESSOAL E ENCARGOS SOCIAIS					5.644,59		
CONTRATAÇÃO POR TEMPO DETERMINADO		1.500.00.200.000	3.1.90.04.00	1.297,20			
CONTRATAÇÃO POR TEMPO DETERMINADO		1.569.01.999.000	3.1.90.04.00	584,33			
VENCIMENTOS E VANTAGENS FIXAS - PESSOAL CIVIL		1.500.00.200.000	3.1.90.11.00	1.297,20			
VENCIMENTOS E VANTAGENS FIXAS - PESSOAL CIVIL		1.569.01.999.000	3.1.90.11.00	584,33			
DESPESAS DE EXERCÍCIOS ANTERIORES		1.500.00.200.000	3.1.90.92.00	1.297,20			
DESPESAS DE EXERCÍCIOS ANTERIORES		1.569.01.999.000	3.1.90.92.00	584,33			
3 OUTRAS DESPESAS CORRENTES					9.173,91		
MATERIAL DE CONSUMO		1.500.00.200.000	3.3.90.30.00	2.594,40			
MATERIAL DE CONSUMO		1.569.01.999.000	3.3.90.30.00	934,92			
MATERIAL, BEM OU SERVIÇO PARA DISTRIBUIÇÃO GRATUITA		1.500.00.200.000	3.3.90.32.00	1.297,20			
MATERIAL, BEM OU SERVIÇO PARA DISTRIBUIÇÃO GRATUITA		1.569.01.999.000	3.3.90.32.00	584,33			
OUTROS SERVIÇOS DE TERCEIROS - PESSOA FÍSICA		1.500.00.200.000	3.3.90.36.00	1.297,20			
OUTROS SERVIÇOS DE TERCEIROS - PESSOA FÍSICA		1.569.01.999.000	3.3.90.36.00	584,33			
OUTROS SERVIÇOS DE TERCEIROS - PESSOA JURÍDICA		1.500.00.200.000	3.3.90.39.00	1.297,20			
OUTROS SERVIÇOS DE TERCEIROS - PESSOA JURÍDICA		1.569.01.999.000	3.3.90.39.00	584,33			
ENCARGOS COM A EDUCAÇÃO ESPECIAL	12.367.0008.2050.0000						3.891,60
3 DESPESAS CORREN						3.891,60	
3 OUTRAS DESPESAS CORRENTES					3.891,60		
MATERIAL DE CONSUMO		1.500.00.200.000	3.3.90.30.00	1.297,20			
OUTROS SERVIÇOS DE TERCEIROS - PESSOA FÍSICA		1.500.00.200.000	3.3.90.36.00	1.297,20			
OUTROS SERVIÇOS DE TERCEIROS - PESSOA JURÍDICA		1.500.00.200.000	3.3.90.39.00	1.297,20			
TOTAL							4.328.640,65



QUADRO AUXILIAR DE DETALHAMENTO DA DESPESA

PODER	02	PODER EXECUTIVO
ORGÃO	05	SECRETARIA MUNICIPAL DE EDUCAÇÃO
UNIDADE	02	FUNDO MUN. DE DESENVOLVIMENTO DA EDU. BÁSICA VAL. PROF. EDUC

Aplicacao Programada	Proj/Ativ	Finalidade	Categoria	Detalhada	TotalGrupo	Total Categ.	Total Func.
		F.R. - C.A.					
MANUT. ENCARGOS ADMINISTRATIVOS - FUNDEB 30%		12.361.0005.2090.0000					546.390,63
3	DESPESAS CORREN					546.390,63	
1	PESSOAL E ENCARGOS SOCIAIS					61.618,89	
CONTRATAÇÃO POR TEMPO DETERMINADO		1.541.01.230.000	3.1.90.04.00	12.972,01			
VENCIMENTOS E VANTAGENS FIXAS - PESSOAL CIVIL		1.540.01.230.000	3.1.90.11.00	10.314,05			
VENCIMENTOS E VANTAGENS FIXAS - PESSOAL CIVIL		1.541.01.230.000	3.1.90.11.00	8.520,75			
OBRIGAÇÕES PATRONAIS		1.541.01.230.000	3.1.90.13.00	5.141,88			
OUTRAS DESPESAS VARIÁVEIS - PESSOAL CIVIL		1.541.01.230.000	3.1.90.16.00	1.297,20			
INDENIZAÇÕES E RESTITUIÇÕES TRABALHISTAS		1.540.01.230.000	3.1.90.94.00	23.373,00			
3	OUTRAS DESPESAS CORRENTES					484.771,74	
DIÁRIAS - CIVIL		1.540.01.999.000	3.3.90.14.00	11.686,50			
DIÁRIAS - CIVIL		1.541.01.999.000	3.3.90.14.00	1.297,20			
MATERIAL DE CONSUMO		1.540.01.999.000	3.3.90.30.00	125.391,00			
OUTROS SERVIÇOS DE TERCEIROS - PESSOA FÍSICA		1.541.01.999.000	3.3.90.36.00	325.364,40			
SERVIÇOS DE TECNOLOGIA DA INFORMAÇÃO E COMUNICAÇÃO		1.541.01.999.000	3.3.90.40.00	14.061,64			
OBRIGAÇÕES TRIBUTÁRIAS E CONTRIBUTIVAS		1.540.01.999.000	3.3.90.47.00	6.971,00			
TREINAMENTO E QUALIFICAÇÃO - FUNDEB 30%		12.361.0005.2091.0000					7.230,60
3	DESPESAS CORREN					7.230,60	
3	OUTRAS DESPESAS CORRENTES					7.230,60	
MATERIAL DE CONSUMO		1.541.01.999.000	3.3.90.30.00	1.297,20			
OUTROS SERVIÇOS DE TERCEIROS - PESSOA FÍSICA		1.541.01.999.000	3.3.90.36.00	1.297,20			
OUTROS SERVIÇOS DE TERCEIROS - PESSOA JURÍDICA		1.541.01.999.000	3.3.90.39.00	4.636,20			
MANUTENÇÃO DOS SERVIÇOS DE TRANSPORTE ESCOLAR - 30%		12.361.0005.2100.0000					246.741,25
3	DESPESAS CORREN					246.741,25	
3	OUTRAS DESPESAS CORRENTES					246.741,25	
MATERIAL DE CONSUMO		1.541.01.999.000	3.3.90.30.00	174.357,01			
OUTROS SERVIÇOS DE TERCEIROS - PESSOA FÍSICA		1.540.01.999.000	3.3.90.36.00	15.900,23			
OUTROS SERVIÇOS DE TERCEIROS - PESSOA JURÍDICA		1.540.01.999.000	3.3.90.39.00	56.484,01			
CONST. AMPL. E REST. DE UNIDADES ESCOLARES		12.361.0010.1015.0000					57.855,13
4	DESPESAS DE CAPIT					57.855,13	
4	INVESTIMENTOS					57.855,13	
OBRAS E INSTALAÇÕES		1.541.01.999.000	4.4.90.51.00	51.369,12			
EQUIPAMENTOS E MATERIAL PERMANENTE		1.541.01.999.000	4.4.90.52.00	6.486,01			
CONSTRUÇÃO / RECUPERAÇÃO DE UNIDADES ESCOLARES - FUNDEB 30%		12.361.0010.1046.0000					6.486,01
4	DESPESAS DE CAPIT					6.486,01	
4	INVESTIMENTOS					6.486,01	
OBRAS E INSTALAÇÕES		1.541.01.999.000	4.4.90.51.00	6.486,01			
MANUT. DES. ENS. FUND. E VALOR. MAGISTERIO - 70%		12.361.0010.2089.0000					16.145.805,27
3	DESPESAS CORREN					16.145.805,27	



QUADRO AUXILIAR DE DETALHAMENTO DA DESPESA

PODER	02	PODER EXECUTIVO
ORGÃO	05	SECRETARIA MUNICIPAL DE EDUCAÇÃO
UNIDADE	02	FUNDO MUN. DE DESENVOLVIMENTO DA EDU. BÁSICA VAL. PROF. EDUC

Aplicacao Programada	Proj/Ativ	Finalidade	Categoria	Detalhada	TotalGrupo	Total Categ.	Total Func.
		F.R. - C.A.					
MANUT. DES. ENS. FUND. E VALOR. MAGISTERIO - 70%	12.361.0010.2089.0000						16.145.805,27
3	DESPESAS CORREN						16.145.805,27
1	PESSOAL E ENCARGOS SOCIAIS						15.978.855,27
	CONTRATAÇÃO POR TEMPO DETERMINADO	1.540.01.230.000	3.1.90.04.00	1.297,20			
	VENCIMENTOS E VANTAGENS FIXAS - PESSOAL CIVIL	1.540.01.230.000	3.1.90.11.00	11.799.639,06			
	VENCIMENTOS E VANTAGENS FIXAS - PESSOAL CIVIL	1.541.01.230.000	3.1.90.11.00	2.045.520,75			
	VENCIMENTOS E VANTAGENS FIXAS - PESSOAL CIVIL	1.543.01.230.000	3.1.90.11.00	111.300,00			
	OBRIGAÇÕES PATRONAIS	1.540.01.230.000	3.1.90.13.00	1.861.141,80			
	OBRIGAÇÕES PATRONAIS	1.543.01.230.000	3.1.90.13.00	55.650,00			
	OUTRAS DESPESAS VARIÁVEIS - PESSOAL CIVIL	1.540.01.230.000	3.1.90.16.00	1.297,20			
	SENTENÇAS JUDICIAIS	1.540.01.230.000	3.1.90.91.00	101.712,06			
	DESPESAS DE EXERCÍCIOS ANTERIORES	1.540.01.230.000	3.1.90.92.00	1.297,20			
3	OUTRAS DESPESAS CORRENTES						166.950,00
	MATERIAL DE CONSUMO	1.543.01.999.000	3.3.90.30.00	55.650,00			
	OUTROS SERVIÇOS DE TERCEIROS - PESSOA FÍSICA	1.543.01.999.000	3.3.90.36.00	55.650,00			
	OUTROS SERVIÇOS DE TERCEIROS - PESSOA JURÍDICA	1.543.01.999.000	3.3.90.39.00	55.650,00			
OUTRAS DESPESAS DE CUSTEIO - FUNDEB 30%	12.361.0010.2092.0000						2.641.178,51
3	DESPESAS CORREN						2.609.397,08
3	OUTRAS DESPESAS CORRENTES						2.609.397,08
	DIÁRIAS - CIVIL	1.541.01.999.000	3.3.90.14.00	25.944,03			
	MATERIAL DE CONSUMO	1.541.01.999.000	3.3.90.30.00	769.247,86			
	OUTROS SERVIÇOS DE TERCEIROS - PESSOA FÍSICA	1.541.01.999.000	3.3.90.36.00	1.192.191,47			
	OUTROS SERVIÇOS DE TERCEIROS - PESSOA JURÍDICA	1.541.01.999.000	3.3.90.39.00	622.013,72			
4	DESPESAS DE CAPIT						31.781,43
4	INVESTIMENTOS						31.781,43
	EQUIPAMENTOS E MATERIAL PERMANENTE	1.541.01.999.000	4.4.90.52.00	25.295,42			
	AQUISIÇÃO DE IMÓVEIS	1.541.01.999.000	4.4.90.61.00	6.486,01			
CONSTRUIR, AMPLIAR, RESTAURAR E EQUIPAR PRE-ESCOLAS - FUNDEB 30%	12.365.0006.1056.0000						398.935,22
4	DESPESAS DE CAPIT						398.935,22
4	INVESTIMENTOS						398.935,22
	OBRAS E INSTALAÇÕES	1.541.01.999.000	4.4.90.51.00	6.486,01			
	OBRAS E INSTALAÇÕES	1.542.01.999.000	4.4.90.51.00	385.963,20			
	EQUIPAMENTOS E MATERIAL PERMANENTE	1.541.01.999.000	4.4.90.52.00	6.486,01			
MANUTENÇÃO E ENCARGOS COM PRÉ-ESCOLA - 30%	12.365.0006.2115.0000						985.707,82
3	DESPESAS CORREN						593.258,61
1	PESSOAL E ENCARGOS SOCIAIS						5.188,80
	CONTRATAÇÃO POR TEMPO DETERMINADO	1.541.01.230.000	3.1.90.04.00	1.297,20			
	VENCIMENTOS E VANTAGENS FIXAS - PESSOAL CIVIL	1.541.01.230.000	3.1.90.11.00	1.297,20			
	OBRIGAÇÕES PATRONAIS	1.541.01.230.000	3.1.90.13.00	1.297,20			
	OUTRAS DESPESAS VARIÁVEIS - PESSOAL CIVIL	1.541.01.230.000	3.1.90.16.00	1.297,20			
3	OUTRAS DESPESAS CORRENTES						588.069,81
	DIÁRIAS - CIVIL	1.541.01.999.000	3.3.90.14.00	1.297,20			
	MATERIAL DE CONSUMO	1.541.01.999.000	3.3.90.30.00	59.178,21			
	MATERIAL DE CONSUMO	1.542.01.999.000	3.3.90.30.00	525.000,00			
	OUTROS SERVIÇOS DE TERCEIROS - PESSOA FÍSICA	1.541.01.999.000	3.3.90.36.00	1.297,20			
	OUTROS SERVIÇOS DE TERCEIROS - PESSOA JURÍDICA	1.541.01.999.000	3.3.90.39.00	1.297,20			



QUADRO AUXILIAR DE DETALHAMENTO DA DESPESA

PODER	02	PODER EXECUTIVO
ORGÃO	05	SECRETARIA MUNICIPAL DE EDUCAÇÃO
UNIDADE	02	FUNDO MUN. DE DESENVOLVIMENTO DA EDU. BÁSICA VAL. PROF. EDUC

Aplicacao Programada	Proj/Ativ	Finalidade	Categoria	Detalhada	TotalGrupo	Total Categ.	Total Func.
		F.R. - C.A.					

MANUTENÇÃO E ENCARGOS COM PRÉ-ESCOLA - 30%	12.365.0006.2115.0000						985.707,82
4 DESPESAS DE CAPI						392.449,21	
4 INVESTIMENTOS					392.449,21		
EQUIPAMENTOS E MATERIAL PERMANENTE		1.541.01.999.000	4.4.90.52.00	6.486,01			
EQUIPAMENTOS E MATERIAL PERMANENTE		1.542.01.999.000	4.4.90.52.00	385.963,20			

ENCARGOS COM PESSOAL DO MAGISTERIO	12.365.0006.2116.0000						779.618,10
PRÉ-ESCOLA - 70%							
3 DESPESAS CORREN						779.618,10	
1 PESSOAL E ENCARGOS SOCIAIS					779.618,10		
CONTRATAÇÃO POR TEMPO DETERMINADO		1.540.01.230.000	3.1.90.04.00	1.297,20			
VENCIMENTOS E VANTAGENS FIXAS - PESSOAL CIVIL		1.540.01.230.000	3.1.90.11.00	775.726,50			
OBRIGAÇÕES PATRONAIS		1.540.01.230.000	3.1.90.13.00	1.297,20			
OUTRAS DESPESAS VARIÁVEIS - PESSOAL CIVIL		1.540.01.230.000	3.1.90.16.00	1.297,20			

CONSTRUIR, AMPLIAR E EQUIPAR CRECHES -	12.365.0007.1055.0000						784.898,42
FUNDEB 30%							
4 DESPESAS DE CAPI						784.898,42	
4 INVESTIMENTOS					784.898,42		
OBRAS E INSTALAÇÕES		1.541.01.999.000	4.4.90.51.00	6.486,01			
OBRAS E INSTALAÇÕES		1.542.01.999.000	4.4.90.51.00	385.963,20			
EQUIPAMENTOS E MATERIAL PERMANENTE		1.541.01.999.000	4.4.90.52.00	6.486,01			
EQUIPAMENTOS E MATERIAL PERMANENTE		1.542.01.999.000	4.4.90.52.00	385.963,20			

AQUISIÇÃO DE EQUIPAMENTOS PARA ESCOLAS -	12.365.0011.1047.0000						98.250,07
FUNDEB 30%							
4 DESPESAS DE CAPI						98.250,07	
4 INVESTIMENTOS					98.250,07		
EQUIPAMENTOS E MATERIAL PERMANENTE		1.541.01.999.000	4.4.90.52.00	98.250,07			

MANUTENÇÃO E ENCARGOS COM ENSINO - CRECHE	12.365.0011.2105.0000						1.599.646,81
- FUNDEB 30%							
3 DESPESAS CORREN						1.597.052,41	
1 PESSOAL E ENCARGOS SOCIAIS					5.188,80		
CONTRATAÇÃO POR TEMPO DETERMINADO		1.541.01.230.000	3.1.90.04.00	1.297,20			
VENCIMENTOS E VANTAGENS FIXAS - PESSOAL CIVIL		1.541.01.230.000	3.1.90.11.00	1.297,20			
OBRIGAÇÕES PATRONAIS		1.541.01.230.000	3.1.90.13.00	1.297,20			
OUTRAS DESPESAS VARIÁVEIS - PESSOAL CIVIL		1.541.01.230.000	3.1.90.16.00	1.297,20			
3 OUTRAS DESPESAS CORRENTES					1.591.863,61		
DIÁRIAS - CIVIL		1.541.01.999.000	3.3.90.14.00	1.297,20			
MATERIAL DE CONSUMO		1.541.01.999.000	3.3.90.30.00	1.297,20			
MATERIAL DE CONSUMO		1.542.01.999.000	3.3.90.30.00	525.000,00			
OUTROS SERVIÇOS DE TERCEIROS - PESSOA FÍSICA		1.541.01.999.000	3.3.90.36.00	12.972,01			
OUTROS SERVIÇOS DE TERCEIROS - PESSOA FÍSICA		1.542.01.999.000	3.3.90.36.00	525.000,00			
OUTROS SERVIÇOS DE TERCEIROS - PESSOA JURÍDICA		1.541.01.999.000	3.3.90.39.00	1.297,20			
OUTROS SERVIÇOS DE TERCEIROS - PESSOA JURÍDICA		1.542.01.999.000	3.3.90.39.00	525.000,00			
4 DESPESAS DE CAPI						2.594,40	
4 INVESTIMENTOS					2.594,40		
EQUIPAMENTOS E MATERIAL PERMANENTE		1.541.01.999.000	4.4.90.52.00	2.594,40			

ENCARGOS PESSOAL DO MAGIST. ENSINO - CRECHE	12.365.0011.2106.0000						
---	-----------------------	--	--	--	--	--	--



QUADRO AUXILIAR DE DETALHAMENTO DA DESPESA

PODER	02	PODER EXECUTIVO
ORGÃO	05	SECRETARIA MUNICIPAL DE EDUCAÇÃO
UNIDADE	02	FUNDO MUN. DE DESENVOLVIMENTO DA EDU. BÁSICA VAL. PROF. EDUC

Aplicacao Programada	Proj/Ativ	Finalidade	Categoria	Detalhada	TotalGrupo	Total Categ.	Total Func.
		F.R. - C.A.					
- FUNDEB 70%							6.342.514,17
3	DESPESAS CORREN					6.342.514,17	
1	PESSOAL E ENCARGOS SOCIAIS				6.342.514,17		
	CONTRATAÇÃO POR TEMPO DETERMINADO	1.540.01.230.000	3.1.90.04.00	1.297,20			
	VENCIMENTOS E VANTAGENS FIXAS - PESSOAL CIVIL	1.540.01.230.000	3.1.90.11.00	1.790.138,07			
	VENCIMENTOS E VANTAGENS FIXAS - PESSOAL CIVIL	1.542.01.230.000	3.1.90.11.00	4.548.484,50			
	OBRIGAÇÕES PATRONAIS	1.540.01.230.000	3.1.90.13.00	1.297,20			
	OUTRAS DESPESAS VARIÁVEIS - PESSOAL CIVIL	1.540.01.230.000	3.1.90.16.00	1.297,20			
MANUTENÇÃO E ENCARGOS COM PRÉ-ESCOLA - 30%	12.365.0011.2115.0000						1.050.000,00
3	DESPESAS CORREN					1.050.000,00	
3	OUTRAS DESPESAS CORRENTES				1.050.000,00		
	OUTROS SERVIÇOS DE TERCEIROS - PESSOA FÍSICA	1.542.01.999.000	3.3.90.36.00	525.000,00			
	OUTROS SERVIÇOS DE TERCEIROS - PESSOA JURÍDICA	1.542.01.999.000	3.3.90.39.00	525.000,00			
ENCARGOS COM PESSOAL DO MAGISTERIO	12.365.0011.2116.0000						1.050.000,00
PRÉ-ESCOLA - 70%							
3	DESPESAS CORREN					1.050.000,00	
1	PESSOAL E ENCARGOS SOCIAIS				1.050.000,00		
	VENCIMENTOS E VANTAGENS FIXAS - PESSOAL CIVIL	1.542.01.230.000	3.1.90.11.00	1.050.000,00			
MANUTENÇÃO E ENCARGOS DA EDUC. JOVENS E ADULTOS - 30%	12.366.0010.2109.0000						22.052,41
3	DESPESAS CORREN					22.052,41	
1	PESSOAL E ENCARGOS SOCIAIS				5.188,80		
	CONTRATAÇÃO POR TEMPO DETERMINADO	1.541.01.230.000	3.1.90.04.00	1.297,20			
	VENCIMENTOS E VANTAGENS FIXAS - PESSOAL CIVIL	1.541.01.230.000	3.1.90.11.00	1.297,20			
	OBRIGAÇÕES PATRONAIS	1.541.01.230.000	3.1.90.13.00	1.297,20			
	OUTRAS DESPESAS VARIÁVEIS - PESSOAL CIVIL	1.541.01.230.000	3.1.90.16.00	1.297,20			
3	OUTRAS DESPESAS CORRENTES				16.863,61		
	DIÁRIAS - CIVIL	1.541.01.999.000	3.3.90.14.00	1.297,20			
	MATERIAL DE CONSUMO	1.541.01.999.000	3.3.90.30.00	1.297,20			
	OUTROS SERVIÇOS DE TERCEIROS - PESSOA FÍSICA	1.540.01.999.000	3.3.90.36.00	12.972,01			
	OUTROS SERVIÇOS DE TERCEIROS - PESSOA JURÍDICA	1.541.01.999.000	3.3.90.39.00	1.297,20			
ENCARGOS PESSOAL COM MAGISTERIO EDUC DE JOVENS E ADULTOS - 70%	12.366.0010.2110.0000						90.674,38
3	DESPESAS CORREN					90.674,38	
1	PESSOAL E ENCARGOS SOCIAIS				89.377,18		
	CONTRATAÇÃO POR TEMPO DETERMINADO	1.540.01.230.000	3.1.90.04.00	1.297,20			
	VENCIMENTOS E VANTAGENS FIXAS - PESSOAL CIVIL	1.540.01.230.000	3.1.90.11.00	85.485,58			
	OBRIGAÇÕES PATRONAIS	1.540.01.230.000	3.1.90.13.00	1.297,20			
	OUTRAS DESPESAS VARIÁVEIS - PESSOAL CIVIL	1.540.01.230.000	3.1.90.16.00	1.297,20			
3	OUTRAS DESPESAS CORRENTES				1.297,20		
	OUTROS SERVIÇOS DE TERCEIROS - PESSOA FÍSICA	1.540.01.230.000	3.3.90.36.00	1.297,20			
MANUTENÇÃO E ENCARGOS DA EDUCAÇÃO ESPECIAL - 30%	12.367.0008.2111.0000						12.972,00
3	DESPESAS CORREN					10.377,60	



### QUADRO AUXILIAR DE DETALHAMENTO DA DESPESA

PODER	02	PODER EXECUTIVO
ORGÃO	05	SECRETARIA MUNICIPAL DE EDUCAÇÃO
UNIDADE	02	FUNDO MUN. DE DESENVOLVIMENTO DA EDU. BÁSICA VAL. PROF. EDUC

Aplicacao Programada	Proj/Ativ	Finalidade	Categoria	Detalhada	TotalGrupo	Total Categ.	Total Func.
		F.R. - C.A.					

MANUTENÇÃO E ENCARGOS DA EDUCAÇÃO ESPECIAL - 30%		12.367.0008.2111.0000			12.972,00
3	DESPESAS CORREN				10.377,60
1	PESSOAL E ENCARGOS SOCIAIS				5.188,80
	CONTRATAÇÃO POR TEMPO DETERMINADO	1.541.01.230.000	3.1.90.04.00	1.297,20	
	VENCIMENTOS E VANTAGENS FIXAS - PESSOAL CIVIL	1.541.01.230.000	3.1.90.11.00	1.297,20	
	OBRIGAÇÕES PATRONAIS	1.541.01.230.000	3.1.90.13.00	1.297,20	
	OUTRAS DESPESAS VARIÁVEIS - PESSOAL CIVIL	1.541.01.230.000	3.1.90.16.00	1.297,20	
3	OUTRAS DESPESAS CORRENTES				5.188,80
	DIÁRIAS - CIVIL	1.541.01.999.000	3.3.90.14.00	1.297,20	
	MATERIAL DE CONSUMO	1.541.01.999.000	3.3.90.30.00	1.297,20	
	OUTROS SERVIÇOS DE TERCEIROS - PESSOA FÍSICA	1.541.01.999.000	3.3.90.36.00	1.297,20	
	OUTROS SERVIÇOS DE TERCEIROS - PESSOA JURÍDICA	1.541.01.999.000	3.3.90.39.00	1.297,20	
4	DESPESAS DE CAPIT				2.594,40
4	INVESTIMENTOS				2.594,40
	OBRAS E INSTALAÇÕES	1.541.01.999.000	4.4.90.51.00	1.297,20	
	EQUIPAMENTOS E MATERIAL PERMANENTE	1.541.01.999.000	4.4.90.52.00	1.297,20	

ENCARGOS COM PESSOAL DO MAGISTERIO EDUC ESPECIAL - 70%	12.367.0008.2112.0000				119.991,14
3 DESPESAS CORREN					119.991,14
1 PESSOAL E ENCARGOS SOCIAIS				119.991,14	
CONTRATAÇÃO POR TEMPO DETERMINADO	1.540.01.230.000	3.1.90.04.00	1.297,20		
VENCIMENTOS E VANTAGENS FIXAS - PESSOAL CIVIL	1.540.01.230.000	3.1.90.11.00	116.099,54		
OBRIGAÇÕES PATRONAIS	1.540.01.230.000	3.1.90.13.00	1.297,20		
OUTRAS DESPESAS VARIÁVEIS - PESSOAL CIVIL	1.540.01.230.000	3.1.90.16.00	1.297,20		

TOTAL	32.986.947,94
-------	---------------



Orçamento Programa - Exercício de 2025

Página 25

### QUADRO AUXILIAR DE DETALHAMENTO DA DESPESA

PODER	02	PODER EXECUTIVO
ORGÃO	06	SECRETARIA MUNICIPAL DE SAÚDE
UNIDADE	01	SECRETARIA MUNICIPAL DE SAÚDE

Aplicacao Programada	Proj/Ativ	Finalidade	Categoria	Detalhada	TotalGrupo	Total Categ.	Total Func.
		F.R. - C.A.					

MANUTENÇÃO DA SECRETARIA MUNICIPAL DE SAÚDE		10.301.0013.2063.0000			120.432,16
3	DESPESAS CORREN				113.946,15
1	PESSOAL E ENCARGOS SOCIAIS			71.138,50	
	CONTRATAÇÃO POR TEMPO DETERMINADO	1.500.00.300.000	3.1.90.04.00	1.297,20	
	VENCIMENTOS E VANTAGENS FIXAS - PESSOAL CIVIL	1.500.00.300.000	3.1.90.11.00	42.600,07	
	OBRIGAÇÕES PATRONAIS	1.500.00.300.000	3.1.90.13.00	25.944,03	
	OUTRAS DESPESAS VARIÁVEIS - PESSOAL CIVIL	1.500.00.300.000	3.1.90.16.00	1.297,20	
3	OUTRAS DESPESAS CORRENTES			42.807,65	
	DIÁRIAS - CIVIL	1.500.00.300.000	3.3.90.14.00	2.594,40	
	MATERIAL DE CONSUMO	1.500.00.300.000	3.3.90.30.00	6.486,01	
	OUTROS SERVIÇOS DE TERCEIROS - PESSOA FÍSICA	1.500.00.300.000	3.3.90.36.00	14.269,22	
	OUTROS SERVIÇOS DE TERCEIROS - PESSOA JURÍDICA	1.500.00.300.000	3.3.90.39.00	19.458,02	
4	DESPESAS DE CAPIT				6.486,01
4	INVESTIMENTOS			6.486,01	
	EQUIPAMENTOS E MATERIAL PERMANENTE	1.500.00.300.000	4.4.90.52.00	6.486,01	

TOTAL	120.432,16
-------	------------



QUADRO AUXILIAR DE DETALHAMENTO DA DESPESA

PODER	02	PODER EXECUTIVO
ORGÃO	06	SECRETARIA MUNICIPAL DE SAÚDE
UNIDADE	02	FUNDO MUNICIPAL DE SAÚDE - FMS

Aplicacao Programada	Proj/Ativ	Finalidade	Categoria	Detalhada	TotalGrupo	Total Categ.	Total Func.
F.R. - C.A.							
CONSTRUÇÃO E AQUISIÇÃO DE EQUIP. PARA ACADEMIA DA SAÚDE	10.301.0013.1003.0000						39.441,04
4 DESPESAS DE CAPITAL						39.441,04	
4 INVESTIMENTOS					39.441,04		
OBRAS E INSTALAÇÕES		1.601.02.999.000	4.4.90.51.00	25.944,03			
EQUIPAMENTOS E MATERIAL PERMANENTE		1.601.02.999.000	4.4.90.52.00	13.497,01			
CONST. AMPL. REST. DE POSTOS DE SAÚDE	10.301.0013.1039.0000						167.325,64
4 DESPESAS DE CAPITAL						167.325,64	
4 INVESTIMENTOS					167.325,64		
OBRAS E INSTALAÇÕES		1.500.00.300.000	4.4.90.51.00	6.486,01			
OBRAS E INSTALAÇÕES		1.601.02.999.000	4.4.90.51.00	71.521,38			
OBRAS E INSTALAÇÕES		1.631.02.999.000	4.4.90.51.00	70.119,00			
OBRAS E INSTALAÇÕES		1.632.02.999.000	4.4.90.51.00	19.199,25			
MANUTENÇÃO DA SECRETARIA MUNICIPAL DE SAÚDE	10.301.0013.2063.0000						157.500,00
3 DESPESAS CORRENTES						157.500,00	
3 OUTRAS DESPESAS CORRENTES					157.500,00		
MATERIAL DE CONSUMO		1.749.02.999.000	3.3.90.30.00	52.500,00			
OUTROS SERVIÇOS DE TERCEIROS - PESSOA FÍSICA		1.749.02.999.000	3.3.90.36.00	52.500,00			
OUTROS SERVIÇOS DE TERCEIROS - PESSOA JURÍDICA		1.749.02.999.000	3.3.90.39.00	52.500,00			
MANUTENÇÃO E ENCARGOS COM O FMS	10.301.0013.2065.0000						6.846.845,62
3 DESPESAS CORRENTES						6.221.430,88	
1 PESSOAL E ENCARGOS SOCIAIS					2.435.054,42		
CONTRATAÇÃO POR TEMPO DETERMINADO		1.500.00.300.000	3.1.90.04.00	12.972,01			
CONTRATAÇÃO POR TEMPO DETERMINADO		1.659.02.999.000	3.1.90.04.00	350,59			
VENCIMENTOS E VANTAGENS FIXAS - PESSOAL CIVIL		1.500.00.300.000	3.1.90.11.00	1.502.931,61			
VENCIMENTOS E VANTAGENS FIXAS - PESSOAL CIVIL		1.600.02.999.000	3.1.90.11.00	259.440,30			
VENCIMENTOS E VANTAGENS FIXAS - PESSOAL CIVIL		1.605.02.999.000	3.1.90.11.00	149.730,00			
OBRIGAÇÕES PATRONAIS		1.500.00.300.000	3.1.90.13.00	273.709,52			
OBRIGAÇÕES PATRONAIS		1.600.02.999.000	3.1.90.13.00	149.487,03			
OUTRAS DESPESAS VARIÁVEIS - PESSOAL CIVIL		1.500.00.300.000	3.1.90.16.00	9.080,41			
OUTRAS DESPESAS VARIÁVEIS - PESSOAL CIVIL		1.600.02.999.000	3.1.90.16.00	15.566,42			
OUTRAS DESPESAS VARIÁVEIS - PESSOAL CIVIL		1.659.02.999.000	3.1.90.16.00	409,03			
SENTENÇAS JUDICIAIS		1.500.00.300.000	3.1.90.91.00	59.671,27			
DESPESAS DE EXERCÍCIOS ANTERIORES		1.500.00.300.000	3.1.90.92.00	1.297,20			
DESPESAS DE EXERCÍCIOS ANTERIORES		1.659.02.999.000	3.1.90.92.00	409,03			





QUADRO AUXILIAR DE DETALHAMENTO DA DESPESA

PODER	02	PODER EXECUTIVO
ORGÃO	06	SECRETARIA MUNICIPAL DE SAÚDE
UNIDADE	02	FUNDO MUNICIPAL DE SAÚDE - FMS

Aplicacao Programada	Proj/Ativ	Finalidade	Categoria	Detalhada	TotalGrupo	Total Categ.	Total Func.
		F.R. - C.A.					
MANUTENÇÃO E ENCARGOS COM O FMS	10.301.0013.2065.0000						6.846.845,62
3 DESPESAS CORREN						6.221.430,88	
3 OUTRAS DESPESAS CORRENTES						3.786.376,46	
CONTRIBUIÇÕES	1.500.00.300.000	3.3.50.41.00	1.297,20				
SUBVENÇÕES SOCIAIS	1.500.00.300.000	3.3.50.43.00	1.297,20				
DIÁRIAS - CIVIL	1.500.00.300.000	3.3.90.14.00	56.194,81				
DIÁRIAS - CIVIL	1.600.02.999.000	3.3.90.14.00	11.674,22				
MATERIAL DE CONSUMO	1.500.00.300.000	3.3.90.30.00	329.434,09				
MATERIAL DE CONSUMO	1.600.02.999.000	3.3.90.30.00	1.232.091,00				
MATERIAL DE CONSUMO	1.631.02.999.000	3.3.90.30.00	12.243,00				
MATERIAL DE CONSUMO	1.632.02.999.000	3.3.90.30.00	11.686,50				
OUTROS SERVIÇOS DE TERCEIROS - PESSOA FÍSICA	1.500.00.300.000	3.3.90.36.00	1.133.001,94				
OUTROS SERVIÇOS DE TERCEIROS - PESSOA FÍSICA	1.600.02.999.000	3.3.90.36.00	445.421,43				
OUTROS SERVIÇOS DE TERCEIROS - PESSOA FÍSICA	1.605.02.999.000	3.3.90.36.99	84.000,00				
OUTROS SERVIÇOS DE TERCEIROS - PESSOA JURÍDICA	1.500.00.300.000	3.3.90.39.00	267.714,56				
OUTROS SERVIÇOS DE TERCEIROS - PESSOA JURÍDICA	1.600.02.999.000	3.3.90.39.00	180.862,50				
SERVIÇOS DE TECNOLOGIA DA INFORMAÇÃO E COMUNICAÇÃO	1.500.00.300.000	3.3.90.40.00	12.972,01				
DESPESAS DE EXERCÍCIOS ANTERIORES	1.500.00.300.000	3.3.90.92.00	1.297,20				
DESPESAS DE EXERCÍCIOS ANTERIORES	1.600.02.999.000	3.3.90.92.00	3.891,60				
INDENIZAÇÕES E RESTITUIÇÕES	1.500.00.300.000	3.3.90.93.00	1.297,20				
4 DESPESAS DE CAPIT						625.414,74	
4 INVESTIMENTOS						625.414,74	
EQUIPAMENTOS E MATERIAL PERMANENTE	1.500.00.300.000	4.4.90.52.00	300.621,30				
EQUIPAMENTOS E MATERIAL PERMANENTE	1.600.02.999.000	4.4.90.52.00	18.420,15				
EQUIPAMENTOS E MATERIAL PERMANENTE	1.601.02.999.000	4.4.90.52.00	298.590,08				
AQUISIÇÃO DE IMÓVEIS	1.500.00.300.000	4.4.90.61.00	6.486,01				
INDENIZAÇÕES E RESTITUIÇÕES	1.500.00.300.000	4.4.90.93.00	1.297,20				
MANUTENÇÃO E CONSERVAÇÃO DOS POSTOS DE SAÚDE	10.301.0013.2067.0000						177.509,02
3 DESPESAS CORREN						177.509,02	
3 OUTRAS DESPESAS CORRENTES						177.509,02	
MATERIAL DE CONSUMO	1.500.00.300.000	3.3.90.30.00	1.297,20				
MATERIAL DE CONSUMO	1.600.02.999.000	3.3.90.30.00	6.486,01				
OUTROS SERVIÇOS DE TERCEIROS - PESSOA FÍSICA	1.500.00.300.000	3.3.90.36.00	124.531,34				
OUTROS SERVIÇOS DE TERCEIROS - PESSOA FÍSICA	1.600.02.999.000	3.3.90.36.00	42.600,07				
OUTROS SERVIÇOS DE TERCEIROS - PESSOA JURÍDICA	1.500.00.300.000	3.3.90.39.00	1.297,20				
OUTROS SERVIÇOS DE TERCEIROS - PESSOA JURÍDICA	1.600.02.999.000	3.3.90.39.00	1.297,20				
MANTER O PROGRAMA SAÚDE DA FAMÍLIA - PSF	10.301.0013.2093.0000						606.692,40
3 DESPESAS CORREN						606.692,40	
1 PESSOAL E ENCARGOS SOCIAIS						360.535,20	
CONTRATAÇÃO POR TEMPO DETERMINADO	1.600.02.999.000	3.1.90.04.00	1.297,20				
VENCIMENTOS E VANTAGENS FIXAS - PESSOAL CIVIL	1.600.02.999.000	3.1.90.11.00	350.595,00				
OBRIGAÇÕES PATRONAIS	1.600.02.999.000	3.1.90.13.00	7.345,80				
DESPESAS DE EXERCÍCIOS ANTERIORES	1.600.02.999.000	3.1.90.92.00	1.297,20				
3 OUTRAS DESPESAS CORRENTES						246.157,20	
DIÁRIAS - CIVIL	1.600.02.999.000	3.3.90.14.00	1.297,20				
OUTROS SERVIÇOS DE TERCEIROS - PESSOA FÍSICA	1.600.02.999.000	3.3.90.36.00	244.860,00				
MANTER O PROGRAMA DE AGENTES COMUNITARIOS	10.301.0013.2094.0000						1.174.040,25



QUADRO AUXILIAR DE DETALHAMENTO DA DESPESA

PODER	02	PODER EXECUTIVO
ORGÃO	06	SECRETARIA MUNICIPAL DE SAÚDE
UNIDADE	02	FUNDO MUNICIPAL DE SAÚDE - FMS

Aplicacao Programada	Proj/Ativ	Finalidade	Categoria	Detalhada	TotalGrupo	Total Categ.	Total Func.
		F.R. - C.A.					
DE SAÚDE - PACS							
3	DESPESAS CORREN					1.174.040,25	
1	PESSOAL E ENCARGOS SOCIAIS				1.163.915,85		
	CONTRATAÇÃO POR TEMPO DETERMINADO	1.600.02.999.000	3.1.90.04.00	1.297,20			
	VENCIMENTOS E VANTAGENS FIXAS - PESSOAL CIVIL	1.604.02.999.000	3.1.90.11.00	1.110.217,50			
	OBRIGAÇÕES PATRONAIS	1.600.02.999.000	3.1.90.13.00	49.806,75			
	OUTRAS DESPESAS VARIÁVEIS - PESSOAL CIVIL	1.600.02.999.000	3.1.90.16.00	1.297,20			
	DESPESAS DE EXERCÍCIOS ANTERIORES	1.600.02.999.000	3.1.90.92.00	1.297,20			
3	OUTRAS DESPESAS CORRENTES				10.124,40		
	DIÁRIAS - CIVIL	1.600.02.999.000	3.3.90.14.00	1.297,20			
	MATERIAL DE CONSUMO	1.600.02.999.000	3.3.90.30.00	1.297,20			
	OUTROS SERVIÇOS DE TERCEIROS - PESSOA FÍSICA	1.600.02.999.000	3.3.90.36.00	6.232,80			
	OUTROS SERVIÇOS DE TERCEIROS - PESSOA JURÍDICA	1.600.02.999.000	3.3.90.39.00	1.297,20			
MANTER O PROGRAMA DE SAÚDE BUCAL - PSB		10.301.0013.2095.0000					
3	DESPESAS CORREN					199.963,80	199.963,80
1	PESSOAL E ENCARGOS SOCIAIS				3.891,60		
	CONTRATAÇÃO POR TEMPO DETERMINADO	1.600.02.999.000	3.1.90.04.00	1.297,20			
	VENCIMENTOS E VANTAGENS FIXAS - PESSOAL CIVIL	1.600.02.999.000	3.1.90.11.00	1.297,20			
	DESPESAS DE EXERCÍCIOS ANTERIORES	1.600.02.999.000	3.1.90.92.00	1.297,20			
3	OUTRAS DESPESAS CORRENTES				196.072,20		
	MATERIAL DE CONSUMO	1.600.02.999.000	3.3.90.30.00	1.297,20			
	OUTROS SERVIÇOS DE TERCEIROS - PESSOA FÍSICA	1.600.02.999.000	3.3.90.36.00	194.775,00			
Manutenção das Ações do Programa PMAQ		10.301.0013.2096.0000					
3	DESPESAS CORREN					33.727,22	46.699,24
1	PESSOAL E ENCARGOS SOCIAIS				14.269,21		
	CONTRATAÇÃO POR TEMPO DETERMINADO	1.600.02.999.000	3.1.90.04.00	1.297,20			
	VENCIMENTOS E VANTAGENS FIXAS - PESSOAL CIVIL	1.600.02.999.000	3.1.90.11.00	12.972,01			
3	OUTRAS DESPESAS CORRENTES				19.458,01		
	DIÁRIAS - CIVIL	1.600.02.999.000	3.3.90.14.00	1.297,20			
	MATERIAL DE CONSUMO	1.600.02.999.000	3.3.90.30.00	2.594,40			
	OUTROS SERVIÇOS DE TERCEIROS - PESSOA FÍSICA	1.600.02.999.000	3.3.90.36.00	12.972,01			
	OUTROS SERVIÇOS DE TERCEIROS - PESSOA JURÍDICA	1.600.02.999.000	3.3.90.39.00	2.594,40			
4	DESPESAS DE CAPIT					12.972,02	
4	INVESTIMENTOS				12.972,02		
	OBRAS E INSTALAÇÕES	1.600.02.999.000	4.4.90.51.00	6.486,01			
	EQUIPAMENTOS E MATERIAL PERMANENTE	1.600.02.999.000	4.4.90.52.00	6.486,01			
PROGRAMA NÚCLEO DE APOIO A SAÚDE DA FAMÍLIA - NASF		10.301.0013.2128.0000					
3	DESPESAS CORREN					81.613,50	
1	PESSOAL E ENCARGOS SOCIAIS				5.188,80		
	CONTRATAÇÃO POR TEMPO DETERMINADO	1.600.02.999.000	3.1.90.04.00	1.297,20			
	OBRIGAÇÕES PATRONAIS	1.600.02.999.000	3.1.90.13.00	1.297,20			
	OUTRAS DESPESAS VARIÁVEIS - PESSOAL CIVIL	1.600.02.999.000	3.1.90.16.00	1.297,20			
	DESPESAS DE EXERCÍCIOS ANTERIORES	1.600.02.999.000	3.1.90.92.00	1.297,20			
3	OUTRAS DESPESAS CORRENTES				76.424,70		
	DIÁRIAS - CIVIL	1.600.02.999.000	3.3.90.14.00	1.297,20			
	OUTROS SERVIÇOS DE TERCEIROS - PESSOA FÍSICA	1.600.02.999.000	3.3.90.36.00	75.127,50			



QUADRO AUXILIAR DE DETALHAMENTO DA DESPESA

PODER	02	PODER EXECUTIVO
ORGÃO	06	SECRETARIA MUNICIPAL DE SAÚDE
UNIDADE	02	FUNDO MUNICIPAL DE SAÚDE - FMS

Aplicacao Programada	Proj/Ativ	Finalidade	Categoria	Detalhada	TotalGrupo	Total Categ.	Total Func.
		F.R. - C.A.					

PROGRAMA NÚCLEO DE APOIO A SAÚDE DA FAMÍLIA - NASF	10.301.0013.2128.0000							81.613,50
--	-----------------------	--	--	--	--	--	--	-----------

Manutenção das Ações do Programa COFINANCIAMENTO	10.301.0013.2131.0000							910.350,99
3 DESPESAS CORREN								818.355,97
1 PESSOAL E ENCARGOS SOCIAIS								193.604,12
CONTRATAÇÃO POR TEMPO DETERMINADO	1.621.02.999.000	3.1.90.04.00	1.297,20					
VENCIMENTOS E VANTAGENS FIXAS - PESSOAL CIVIL	1.621.02.999.000	3.1.90.11.00	192.306,92					
3 OUTRAS DESPESAS CORRENTES								624.751,85
DIÁRIAS - CIVIL	1.621.02.999.000	3.3.90.14.00	1.297,20					
MATERIAL DE CONSUMO	1.621.02.999.000	3.3.90.30.00	337.229,45					
OUTROS SERVIÇOS DE TERCEIROS - PESSOA FÍSICA	1.621.02.999.000	3.3.90.36.00	228.165,00					
OUTROS SERVIÇOS DE TERCEIROS - PESSOA JURÍDICA	1.621.02.999.000	3.3.90.39.00	56.763,00					
DESPESAS DE EXERCÍCIOS ANTERIORES	1.621.02.999.000	3.3.90.92.00	1.297,20					
4 DESPESAS DE CAPIT								91.995,02
4 INVESTIMENTOS								91.995,02
OBRAS E INSTALAÇÕES	1.621.02.999.000	4.4.90.51.00	6.486,01					
EQUIPAMENTOS E MATERIAL PERMANENTE	1.621.02.999.000	4.4.90.52.00	85.509,01					

Enfrentamento da Emergência COVID-19	10.301.0013.2133.0000							272.295,45
3 DESPESAS CORREN								251.037,15
3 OUTRAS DESPESAS CORRENTES								251.037,15
MATERIAL DE CONSUMO	1.600.02.999.000	3.3.90.30.00	116.865,00					
OUTROS SERVIÇOS DE TERCEIROS - PESSOA FÍSICA	1.600.02.999.000	3.3.90.36.00	83.475,00					
OUTROS SERVIÇOS DE TERCEIROS - PESSOA JURÍDICA	1.600.02.999.000	3.3.90.39.00	50.697,15					
4 DESPESAS DE CAPIT								21.258,30
4 INVESTIMENTOS								21.258,30
EQUIPAMENTOS E MATERIAL PERMANENTE	1.600.02.999.000	4.4.90.52.00	21.258,30					

MANUTENÇÃO E ENCARGOS COM SAMU	10.302.0013.2038.0000							191.510,57
3 DESPESAS CORREN								185.024,56
1 PESSOAL E ENCARGOS SOCIAIS								9.080,41
CONTRATAÇÃO POR TEMPO DETERMINADO	1.600.02.999.000	3.1.90.04.00	1.297,20					
VENCIMENTOS E VANTAGENS FIXAS - PESSOAL CIVIL	1.600.02.999.000	3.1.90.11.00	6.486,01					
OBRIGAÇÕES PATRONAIS	1.600.02.999.000	3.1.90.13.00	1.297,20					
3 OUTRAS DESPESAS CORRENTES								175.944,15
DIÁRIAS - CIVIL	1.600.02.999.000	3.3.90.14.00	1.297,20					
MATERIAL DE CONSUMO	1.600.02.999.000	3.3.90.30.00	40.902,75					
OUTROS SERVIÇOS DE TERCEIROS - PESSOA FÍSICA	1.600.02.999.000	3.3.90.36.00	132.447,00					
OUTROS SERVIÇOS DE TERCEIROS - PESSOA JURÍDICA	1.600.02.999.000	3.3.90.39.00	1.297,20					
4 DESPESAS DE CAPIT								6.486,01
4 INVESTIMENTOS								6.486,01
EQUIPAMENTOS E MATERIAL PERMANENTE	1.600.02.999.000	4.4.90.52.00	6.486,01					

MANUTENÇÃO DO PROGRAMA FARMACIA BÁSICA - AFB	10.303.0013.2124.0000							17.251,50
3 DESPESAS CORREN								17.251,50
3 OUTRAS DESPESAS CORRENTES								17.251,50
MATERIAL DE CONSUMO	1.600.02.999.000	3.3.90.30.00	17.251,50					



QUADRO AUXILIAR DE DETALHAMENTO DA DESPESA

PODER	02	PODER EXECUTIVO
ORGÃO	06	SECRETARIA MUNICIPAL DE SAÚDE
UNIDADE	02	FUNDO MUNICIPAL DE SAÚDE - FMS

Aplicacao Programada	Proj/Ativ	Finalidade	Categoria	Detalhada	TotalGrupo	Total Categ.	Total Func.
		F.R. - C.A.					

MANUTENÇÃO DO PROGRAMA FARMACIA BÁSICA - AFB	10.303.0013.2124.0000						17.251,50
--	-----------------------	--	--	--	--	--	-----------

Manutenção das Ações do Programa de Prótese Dentária	10.303.0013.2132.0000						303.843,65
3 DESPESAS CORREN						297.357,64	
1 PESSOAL E ENCARGOS SOCIAIS					2.594,40		
CONTRATAÇÃO POR TEMPO DETERMINADO	1.621.02.999.000	3.1.90.04.00		1.297,20			
VENCIMENTOS E VANTAGENS FIXAS - PESSOAL CIVIL	1.621.02.999.000	3.1.90.11.00		1.297,20			
3 OUTRAS DESPESAS CORRENTES					294.763,24		
DIÁRIAS - CIVIL	1.621.02.999.000	3.3.90.14.00		1.297,20			
MATERIAL DE CONSUMO	1.621.02.999.000	3.3.90.30.00		3.891,60			
OUTROS SERVIÇOS DE TERCEIROS - PESSOA FÍSICA	1.621.02.999.000	3.3.90.36.00		231.498,71			
OUTROS SERVIÇOS DE TERCEIROS - PESSOA JURÍDICA	1.621.02.999.000	3.3.90.39.00		58.075,73			
4 DESPESAS DE CAPIT						6.486,01	
4 INVESTIMENTOS					6.486,01		
EQUIPAMENTOS E MATERIAL PERMANENTE	1.621.02.999.000	4.4.90.52.00		6.486,01			

ENCARGOS COM VIGILÂNCIA E PROMOÇÃO DA SAÚDE	10.304.0013.2070.0000						36.321,63
3 DESPESAS CORREN						36.321,63	
1 PESSOAL E ENCARGOS SOCIAIS					2.594,40		
CONTRATAÇÃO POR TEMPO DETERMINADO	1.600.02.999.000	3.1.90.04.00		1.297,20			
VENCIMENTOS E VANTAGENS FIXAS - PESSOAL CIVIL	1.600.02.999.000	3.1.90.11.00		1.297,20			
3 OUTRAS DESPESAS CORRENTES					33.727,23		
DIÁRIAS - CIVIL	1.600.02.999.000	3.3.90.14.00		1.556,65			
MATERIAL DE CONSUMO	1.600.02.999.000	3.3.90.30.00		2.594,40			
OUTROS SERVIÇOS DE TERCEIROS - PESSOA FÍSICA	1.500.00.300.000	3.3.90.36.00		1.686,36			
OUTROS SERVIÇOS DE TERCEIROS - PESSOA FÍSICA	1.600.02.999.000	3.3.90.36.00		25.295,42			
OUTROS SERVIÇOS DE TERCEIROS - PESSOA JURÍDICA	1.500.00.300.000	3.3.90.39.00		1.297,20			
OUTROS SERVIÇOS DE TERCEIROS - PESSOA JURÍDICA	1.600.02.999.000	3.3.90.39.00		1.297,20			

MANUTENÇÃO DO PROGRAMA PPI/ECD	10.305.0013.2068.0000						357.854,65
3 DESPESAS CORREN						357.854,65	
1 PESSOAL E ENCARGOS SOCIAIS					305.447,72		
VENCIMENTOS E VANTAGENS FIXAS - PESSOAL CIVIL	1.500.00.300.000	3.1.90.11.00		62.914,28			
VENCIMENTOS E VANTAGENS FIXAS - PESSOAL CIVIL	1.600.02.999.000	3.1.90.11.00		186.984,00			
OBRIGAÇÕES PATRONAIS	1.500.00.300.000	3.1.90.13.00		20.236,35			
OBRIGAÇÕES PATRONAIS	1.600.02.999.000	3.1.90.13.00		29.216,25			
OUTRAS DESPESAS VARIÁVEIS - PESSOAL CIVIL	1.600.02.999.000	3.1.90.16.00		4.799,64			
DESPESAS DE EXERCÍCIOS ANTERIORES	1.600.02.999.000	3.1.90.92.00		1.297,20			
3 OUTRAS DESPESAS CORRENTES					52.406,93		
DIÁRIAS - CIVIL	1.600.02.999.000	3.3.90.14.00		1.297,20			
MATERIAL DE CONSUMO	1.600.02.999.000	3.3.90.30.00		1.297,20			
OUTROS SERVIÇOS DE TERCEIROS - PESSOA FÍSICA	1.600.02.999.000	3.3.90.36.00		48.515,33			
OUTROS SERVIÇOS DE TERCEIROS - PESSOA JURÍDICA	1.600.02.999.000	3.3.90.39.00		1.297,20			

TOTAL							11.587.058,95
-------	--	--	--	--	--	--	---------------



### QUADRO AUXILIAR DE DETALHAMENTO DA DESPESA

PODER	02	PODER EXECUTIVO
ORGÃO	06	SECRETARIA MUNICIPAL DE SAÚDE
UNIDADE	03	HOSPITAL LOCAL ARISTIDES S DE ALMEIDA

Aplicacao Programada	Proj/Ativ	Finalidade	Categoria	Detalhada	TotalGrupo	Total Categ.	Total Func.
		F.R. - C.A.					
MANUTENÇÃO E ENCARGOS DO HOSPITAL MUNICIPAL		10.302.0013.2127.0000		688.002,95			
3	DESPESAS CORRENTE				655.572,90		
1	PESSOAL E ENCARGOS SOCIAIS				36.191,92		
	CONTRATAÇÃO POR TEMPO DETERMINADO	1.500.00.300.000	3.1.90.04.00	1.297,20			
	CONTRATAÇÃO POR TEMPO DETERMINADO	1.621.02.999.000	3.1.90.04.00	1.297,20			
	VENCIMENTOS E VANTAGENS FIXAS - PESSOAL CIVIL	1.500.00.300.000	3.1.90.11.00	6.486,01			
	VENCIMENTOS E VANTAGENS FIXAS - PESSOAL CIVIL	1.621.02.999.000	3.1.90.11.00	18.420,27			
	OBRIGAÇÕES PATRONAIS	1.500.00.300.000	3.1.90.13.00	1.297,20			
	OBRIGAÇÕES PATRONAIS	1.621.02.999.000	3.1.90.13.00	1.297,20			
	OUTRAS DESPESAS VARIÁVEIS - PESSOAL CIVIL	1.500.00.300.000	3.1.90.16.00	1.297,20			
	OUTRAS DESPESAS VARIÁVEIS - PESSOAL CIVIL	1.621.02.999.000	3.1.90.16.00	2.205,24			
	DESPESAS DE EXERCÍCIOS ANTERIORES	1.500.00.300.000	3.1.90.92.00	1.297,20			
	DESPESAS DE EXERCÍCIOS ANTERIORES	1.621.02.999.000	3.1.90.92.00	1.297,20			
3	OUTRAS DESPESAS CORRENTES				619.380,98		
	DIÁRIAS - CIVIL	1.500.00.300.000	3.3.90.14.00	1.297,20			
	DIÁRIAS - CIVIL	1.621.02.999.000	3.3.90.14.00	1.297,20			
	MATERIAL DE CONSUMO	1.500.00.300.000	3.3.90.30.00	6.486,01			
	MATERIAL DE CONSUMO	1.621.02.999.000	3.3.90.30.00	259.440,30			
	OUTROS SERVIÇOS DE TERCEIROS - PESSOA FÍSICA	1.500.00.300.000	3.3.90.36.00	3.891,60			
	OUTROS SERVIÇOS DE TERCEIROS - PESSOA FÍSICA	1.621.02.999.000	3.3.90.36.00	302.863,83			
	OUTROS SERVIÇOS DE TERCEIROS - PESSOA JURÍDICA	1.500.00.300.000	3.3.90.39.00	3.891,60			
	OUTROS SERVIÇOS DE TERCEIROS - PESSOA JURÍDICA	1.621.02.999.000	3.3.90.39.00	25.944,03			
	DESPESAS DE EXERCÍCIOS ANTERIORES	1.500.00.300.000	3.3.90.92.00	1.297,20			
	DESPESAS DE EXERCÍCIOS ANTERIORES	1.621.02.999.000	3.3.90.92.00	12.972,01			
4	DESPESAS DE CAPITAL				32.430,05		
4	INVESTIMENTOS				32.430,05		
	OBRAS E INSTALAÇÕES	1.500.00.300.000	4.4.90.51.00	6.486,01			
	OBRAS E INSTALAÇÕES	1.621.02.999.000	4.4.90.51.00	6.486,01			
	EQUIPAMENTOS E MATERIAL PERMANENTE	1.500.00.300.000	4.4.90.52.00	6.486,01			
	EQUIPAMENTOS E MATERIAL PERMANENTE	1.621.02.999.000	4.4.90.52.00	6.486,01			
	AQUISIÇÃO DE IMÓVEIS	1.621.02.999.000	4.4.90.61.00	6.486,01			

TOTAL	688.002,95
-------	------------



### QUADRO AUXILIAR DE DETALHAMENTO DA DESPESA

PODER	02	PODER EXECUTIVO
ORGÃO	07	SECRETARIA MUN. DE ASSISTÊNCIA SOCIAL
UNIDADE	01	SECRETARIA MUN. DE ASSISTÊNCIA SOCIAL

Aplicacao Programada	Proj/Ativ	Finalidade	Categoria	Detalhada	TotalGrupo	Total Categ.	Total Func.
		F.R. - C.A.					

MANUTENÇÃO DA SECRETARIA DE ASSISTENCIA SOCIAL		08.244.0019.2071.0000			798.191,21
3	DESPESAS CORRENTES				791.179,31
1	PESSOAL E ENCARGOS SOCIAIS				458.164,96
	CONTRATAÇÃO POR TEMPO DETERMINADO	1.500.00.999.000	3.1.90.04.00	1.297,20	
	VENCIMENTOS E VANTAGENS FIXAS - PESSOAL CIVIL	1.500.00.999.000	3.1.90.11.00	454.020,53	
	OBRIGAÇÕES PATRONAIS	1.500.00.999.000	3.1.90.13.00	1.678,57	
	OUTRAS DESPESAS VARIÁVEIS - PESSOAL CIVIL	1.500.00.999.000	3.1.90.16.00	584,33	
	DESPESAS DE EXERCÍCIOS ANTERIORES	1.500.00.999.000	3.1.90.92.00	584,33	
3	OUTRAS DESPESAS CORRENTES				333.014,35
	CONTRIBUIÇÕES	1.500.00.999.000	3.3.50.41.00	584,33	
	DIÁRIAS - CIVIL	1.500.00.999.000	3.3.90.14.00	7.596,23	
	MATERIAL DE CONSUMO	1.500.00.999.000	3.3.90.30.00	584,33	
	MATERIAL DE CONSUMO	1.749.04.999.000	3.3.90.30.00	105.000,00	
	MATERIAL, BEM OU SERVIÇO PARA DISTRIBUIÇÃO GRATUITA	1.500.00.999.000	3.3.90.32.00	55.677,82	
	OUTROS SERVIÇOS DE TERCEIROS - PESSOA FÍSICA	1.500.00.999.000	3.3.90.36.00	56.401,28	
	OUTROS SERVIÇOS DE TERCEIROS - PESSOA FÍSICA	1.749.04.999.000	3.3.90.36.00	52.500,00	
	OUTROS SERVIÇOS DE TERCEIROS - PESSOA JURÍDICA	1.500.00.999.000	3.3.90.39.00	1.001,70	
	OUTROS SERVIÇOS DE TERCEIROS - PESSOA JURÍDICA	1.749.04.999.000	3.3.90.39.00	52.500,00	
	OUTROS AUXÍLIOS FINANCEIROS A PESSOAS FÍSICAS	1.500.00.999.000	3.3.90.48.00	584,33	
	DESPESAS DE EXERCÍCIOS ANTERIORES	1.500.00.999.000	3.3.90.92.00	584,33	
4	DESPESAS DE CAPITAL				7.011,90
4	INVESTIMENTOS				7.011,90
	OBRAS E INSTALAÇÕES	1.500.00.999.000	4.4.90.51.00	3.505,95	
	EQUIPAMENTOS E MATERIAL PERMANENTE	1.500.00.999.000	4.4.90.52.00	3.505,95	

MANUTENÇÃO DO CONSELHO TUTELAR		08.244.0019.2097.0000			130.316,19
3	DESPESAS CORRENTES				124.361,63
1	PESSOAL E ENCARGOS SOCIAIS				119.213,99
	CONTRATAÇÃO POR TEMPO DETERMINADO	1.500.00.999.000	3.1.90.04.00	1.297,20	
	VENCIMENTOS E VANTAGENS FIXAS - PESSOAL CIVIL	1.500.00.999.000	3.1.90.11.00	116.748,13	
	OUTRAS DESPESAS VARIÁVEIS - PESSOAL CIVIL	1.500.00.999.000	3.1.90.16.00	584,33	
	DESPESAS DE EXERCÍCIOS ANTERIORES	1.500.00.999.000	3.1.90.92.00	584,33	
3	OUTRAS DESPESAS CORRENTES				5.147,64
	DIÁRIAS - CIVIL	1.500.00.999.000	3.3.90.14.00	584,33	
	MATERIAL DE CONSUMO	1.500.00.999.000	3.3.90.30.00	584,33	
	OUTROS SERVIÇOS DE TERCEIROS - PESSOA FÍSICA	1.500.00.999.000	3.3.90.36.00	2.810,32	
	OUTROS SERVIÇOS DE TERCEIROS - PESSOA JURÍDICA	1.500.00.999.000	3.3.90.39.00	584,33	
	DESPESAS DE EXERCÍCIOS ANTERIORES	1.500.00.999.000	3.3.90.92.00	584,33	
4	DESPESAS DE CAPITAL				5.954,56
4	INVESTIMENTOS				5.954,56
	OBRAS E INSTALAÇÕES	1.500.00.999.000	4.4.90.51.00	1.864,28	
	EQUIPAMENTOS E MATERIAL PERMANENTE	1.500.00.999.000	4.4.90.52.00	4.090,28	

TOTAL	928.507,40
-------	------------



QUADRO AUXILIAR DE DETALHAMENTO DA DESPESA

PODER	02	PODER EXECUTIVO
ORGÃO	07	SECRETARIA MUN. DE ASSISTÊNCIA SOCIAL
UNIDADE	02	FUNDO MUNICIPAL DE ASSISTÊNCIA SOCIAL - FMAS

Aplicacao Programada	Proj/Ativ	Finalidade	Categoria	Detalhada	TotalGrupo	Total Categ.	Total Func.
F.R. - C.A.							
APOIO AO CIDADÃO A FAMILIA E AO DEFICIENTE	08.242.0019.2078.0000						2.337,32
3 DESPESAS CORREN						2.337,32	
3 OUTRAS DESPESAS CORRENTES					2.337,32		
MATERIAL DE CONSUMO		1.500.00.999.000	3.3.90.30.00	584,33			
MATERIAL, BEM OU SERVIÇO PARA DISTRIBUIÇÃO GRATUITA		1.500.00.999.000	3.3.90.32.00	584,33			
OUTROS SERVIÇOS DE TERCEIROS - PESSOA FÍSICA		1.500.00.999.000	3.3.90.36.00	584,33			
OUTROS SERVIÇOS DE TERCEIROS - PESSOA JURÍDICA		1.500.00.999.000	3.3.90.39.00	584,33			
Manutenção das Ações do Programa Criança Feliz	08.243.0019.2083.0000						190.711,10
3 DESPESAS CORREN						187.206,61	
1 PESSOAL E ENCARGOS SOCIAIS					584,33		
CONTRATAÇÃO POR TEMPO DETERMINADO		1.660.04.999.000	3.1.90.04.00	584,33			
3 OUTRAS DESPESAS CORRENTES					186.622,28		
DIÁRIAS - CIVIL		1.660.04.999.000	3.3.90.14.00	584,33			
MATERIAL DE CONSUMO		1.660.04.999.000	3.3.90.30.00	53.924,85			
OUTROS SERVIÇOS DE TERCEIROS - PESSOA FÍSICA		1.660.04.999.000	3.3.90.36.00	102.952,50			
OUTROS SERVIÇOS DE TERCEIROS - PESSOA JURÍDICA		1.660.04.999.000	3.3.90.39.00	29.160,60			
4 DESPESAS DE CAPI						3.504,49	
4 INVESTIMENTOS					3.504,49		
OBRAS E INSTALAÇÕES		1.660.04.999.000	4.4.90.51.00	582,86			
EQUIPAMENTOS E MATERIAL PERMANENTE		1.660.04.999.000	4.4.90.52.00	2.921,63			
PROGRAMA PBF - PISO BÁSICO FIXO	08.243.0019.2103.0000						239.656,71
3 DESPESAS CORREN						238.766,31	
3 OUTRAS DESPESAS CORRENTES					238.766,31		
DIÁRIAS - CIVIL		1.660.04.999.000	3.3.90.14.00	1.752,97			
MATERIAL DE CONSUMO		1.660.04.999.000	3.3.90.30.00	179.749,50			
MATERIAL, BEM OU SERVIÇO PARA DISTRIBUIÇÃO GRATUITA		1.660.04.999.000	3.3.90.32.00	1.168,65			
OUTROS SERVIÇOS DE TERCEIROS - PESSOA FÍSICA		1.660.04.999.000	3.3.90.36.00	35.059,50			
OUTROS SERVIÇOS DE TERCEIROS - PESSOA JURÍDICA		1.660.04.999.000	3.3.90.39.00	17.529,75			
OUTROS AUXÍLIOS FINANCEIROS A PESSOAS FÍSICAS		1.660.04.999.000	3.3.90.48.00	1.752,97			
DESPESAS DE EXERCÍCIOS ANTERIORES		1.660.04.999.000	3.3.90.92.00	1.752,97			
4 DESPESAS DE CAPI						890,40	
4 INVESTIMENTOS					890,40		
EQUIPAMENTOS E MATERIAL PERMANENTE		1.660.04.999.000	4.4.90.52.00	890,40			
CONSTRUÇÃO, AMPLIAÇÃO E RESTAURAÇÃO DE UM CENTRO DE SCFV	08.244.0019.1041.0000						21.094,15
4 DESPESAS DE CAPI						21.094,15	
4 INVESTIMENTOS					21.094,15		
OBRAS E INSTALAÇÕES		1.500.00.999.000	4.4.90.51.00	6.486,01			
OBRAS E INSTALAÇÕES		1.665.04.999.000	4.4.90.51.00	8.764,88			
EQUIPAMENTOS E MATERIAL PERMANENTE		1.665.04.999.000	4.4.90.52.00	2.921,63			
AQUISIÇÃO DE IMÓVEIS		1.665.04.999.000	4.4.90.61.00	2.921,63			
MANUTENÇÃO DA SECRETARIA DE ASSISTENCIA SOCIAL	08.244.0019.2071.0000						105.000,00
3 DESPESAS CORREN						105.000,00	





QUADRO AUXILIAR DE DETALHAMENTO DA DESPESA

PODER	02	PODER EXECUTIVO
ORGÃO	07	SECRETARIA MUN. DE ASSISTÊNCIA SOCIAL
UNIDADE	02	FUNDO MUNICIPAL DE ASSISTÊNCIA SOCIAL - FMAS

Aplicacao Programada	Proj/Ativ	Finalidade	Categoria	Detalhada	TotalGrupo	Total Categ.	Total Func.
		F.R. - C.A.					
MANUTENÇÃO DA SECRETARIA DE ASSISTENCIA SOCIAL		08.244.0019.2071.0000					105.000,00
3	DESPESAS CORREN					105.000,00	
3	OUTRAS DESPESAS CORRENTES				105.000,00		
	MATERIAL DE CONSUMO	1.749.04.999.000	3.3.90.30.00	42.000,00			
	OUTROS SERVIÇOS DE TERCEIROS - PESSOA FÍSICA	1.749.04.999.000	3.3.90.36.00	31.500,00			
	OUTROS SERVIÇOS DE TERCEIROS - PESSOA JURÍDICA	1.749.04.999.000	3.3.90.39.00	31.500,00			
MANUTENÇÃO DO SCFV - SERVIÇO DE CONVIVÊNCIA E FORT. DE VINCULOS		08.244.0019.2072.0000					134.979,09
3	DESPESAS CORREN					134.044,17	
3	OUTRAS DESPESAS CORRENTES				134.044,17		
	MATERIAL DE CONSUMO	1.660.04.999.000	3.3.90.30.00	14.023,80			
	MATERIAL, BEM OU SERVIÇO PARA DISTRIBUIÇÃO GRATUITA	1.660.04.999.000	3.3.90.32.00	584,33			
	OUTROS SERVIÇOS DE TERCEIROS - PESSOA FÍSICA	1.500.00.999.000	3.3.90.36.00	23.373,00			
	OUTROS SERVIÇOS DE TERCEIROS - PESSOA FÍSICA	1.660.04.999.000	3.3.90.36.00	93.492,00			
	OUTROS SERVIÇOS DE TERCEIROS - PESSOA JURÍDICA	1.660.04.999.000	3.3.90.39.00	584,33			
	OUTROS AUXÍLIOS FINANCEIROS A PESSOAS FÍSICAS	1.660.04.999.000	3.3.90.48.00	584,33			
	DESPESAS DE EXERCÍCIOS ANTERIORES	1.660.04.999.000	3.3.90.92.00	1.402,38			
4	DESPESAS DE CAPIT					934,92	
4	INVESTIMENTOS				934,92		
	EQUIPAMENTOS E MATERIAL PERMANENTE	1.660.04.999.000	4.4.90.52.00	934,92			
ATENDIMENTO EMERGENCIA A CALAMIDADE		08.244.0019.2076.0000					43.880,04
3	DESPESAS CORREN					43.880,04	
3	OUTRAS DESPESAS CORRENTES				43.880,04		
	MATERIAL DE CONSUMO	1.500.00.999.000	3.3.90.30.00	8.764,88			
	MATERIAL, BEM OU SERVIÇO PARA DISTRIBUIÇÃO GRATUITA	1.500.00.999.000	3.3.90.32.00	8.764,88			
	OUTROS SERVIÇOS DE TERCEIROS - PESSOA JURÍDICA	1.500.00.999.000	3.3.90.39.00	26.350,28			
PROGRAMA DE GERAÇÃO DE RENDA E EMPREGO - PRORENDA		08.244.0019.2077.0000					7.397,58
3	DESPESAS CORREN					7.397,58	
3	OUTRAS DESPESAS CORRENTES				7.397,58		
	MATERIAL DE CONSUMO	1.500.00.999.000	3.3.90.30.00	584,33			
	MATERIAL DE CONSUMO	1.665.04.999.000	3.3.90.30.00	584,33			
	MATERIAL, BEM OU SERVIÇO PARA DISTRIBUIÇÃO GRATUITA	1.500.00.999.000	3.3.90.32.00	1.297,20			
	MATERIAL, BEM OU SERVIÇO PARA DISTRIBUIÇÃO GRATUITA	1.665.04.999.000	3.3.90.32.00	584,33			
	OUTROS SERVIÇOS DE TERCEIROS - PESSOA FÍSICA	1.500.00.999.000	3.3.90.36.00	1.297,20			
	OUTROS SERVIÇOS DE TERCEIROS - PESSOA FÍSICA	1.665.04.999.000	3.3.90.36.00	584,33			
	OUTROS SERVIÇOS DE TERCEIROS - PESSOA JURÍDICA	1.500.00.999.000	3.3.90.39.00	1.297,20			
	OUTROS SERVIÇOS DE TERCEIROS - PESSOA JURÍDICA	1.665.04.999.000	3.3.90.39.00	584,33			
	OUTROS AUXÍLIOS FINANCEIROS A PESSOAS FÍSICAS	1.665.04.999.000	3.3.90.48.00	584,33			
MANUTENÇÃO DO FMAS		08.244.0019.2079.0000					251.391,28
3	DESPESAS CORREN					236.724,72	
1	PESSOAL E ENCARGOS SOCIAIS				9.625,22		
	CONTRATAÇÃO POR TEMPO DETERMINADO	1.500.00.999.000	3.1.90.04.00	6.486,01			
	VENCIMENTOS E VANTAGENS FIXAS - PESSOAL CIVIL	1.500.00.999.000	3.1.90.11.00	1.842,01			
	DESPESAS DE EXERCÍCIOS ANTERIORES	1.500.00.999.000	3.1.90.92.00	1.297,20			





QUADRO AUXILIAR DE DETALHAMENTO DA DESPESA

PODER	02	PODER EXECUTIVO
ORGÃO	07	SECRETARIA MUN. DE ASSISTÊNCIA SOCIAL
UNIDADE	02	FUNDO MUNICIPAL DE ASSISTÊNCIA SOCIAL - FMAS

Aplicacao Programada	Proj/Ativ	Finalidade	Categoria	Detalhada	TotalGrupo	Total Categ.	Total Func.
		F.R. - C.A.					
MANUTENÇÃO DO FMAS		08.244.0019.2079.0000					251.391,28
3	DESPESAS CORREN					236.724,72	
3	OUTRAS DESPESAS CORRENTES				227.099,50		
	DIÁRIAS - CIVIL	1.500.00.999.000	3.3.90.14.00	2.594,40			
	DIÁRIAS - CIVIL	1.661.04.999.000	3.3.90.14.00	1.168,65			
	MATERIAL DE CONSUMO	1.500.00.999.000	3.3.90.30.00	18.549,98			
	MATERIAL DE CONSUMO	1.661.04.999.000	3.3.90.30.00	5.199,60			
	MATERIAL, BEM OU SERVIÇO PARA DISTRIBUIÇÃO GRATUITA	1.500.00.999.000	3.3.90.32.00	2.594,40			
	OUTROS SERVIÇOS DE TERCEIROS - PESSOA FÍSICA	1.500.00.999.000	3.3.90.36.00	87.648,75			
	OUTROS SERVIÇOS DE TERCEIROS - PESSOA FÍSICA	1.660.04.999.000	3.3.90.36.00	53.173,57			
	OUTROS SERVIÇOS DE TERCEIROS - PESSOA FÍSICA	1.661.04.999.000	3.3.90.36.00	16.973,25			
	OUTROS SERVIÇOS DE TERCEIROS - PESSOA JURÍDICA	1.500.00.999.000	3.3.90.39.00	23.365,21			
	OUTROS SERVIÇOS DE TERCEIROS - PESSOA JURÍDICA	1.660.04.999.000	3.3.90.39.00	1.752,97			
	OUTROS SERVIÇOS DE TERCEIROS - PESSOA JURÍDICA	1.661.04.999.000	3.3.90.39.00	3.505,95			
	SERVIÇOS DE TECNOLOGIA DA INFORMAÇÃO E COMUNICAÇÃO	1.500.00.999.000	3.3.90.40.00	3.891,60			
	OUTROS AUXÍLIOS FINANCEIROS A PESSOAS FÍSICAS	1.500.00.999.000	3.3.90.48.00	3.502,44			
	DESPESAS DE EXERCÍCIOS ANTERIORES	1.500.00.999.000	3.3.90.92.00	2.594,40			
	DESPESAS DE EXERCÍCIOS ANTERIORES	1.660.04.999.000	3.3.90.92.00	584,33			
4	DESPESAS DE CAPIT					14.666,56	
4	INVESTIMENTOS				14.666,56		
	EQUIPAMENTOS E MATERIAL PERMANENTE	1.500.00.999.000	4.4.90.52.00	6.486,01			
	EQUIPAMENTOS E MATERIAL PERMANENTE	1.660.04.999.000	4.4.90.52.00	7.011,90			
	EQUIPAMENTOS E MATERIAL PERMANENTE	1.661.04.999.000	4.4.90.52.00	1.168,65			
ACOMPANHAMENTO E REVISÃO DO BPC		08.244.0019.2082.0000					1.752,99
3	DESPESAS CORREN					1.752,99	
3	OUTRAS DESPESAS CORRENTES				1.752,99		
	MATERIAL DE CONSUMO	1.660.04.999.000	3.3.90.30.00	584,33			
	OUTROS SERVIÇOS DE TERCEIROS - PESSOA FÍSICA	1.660.04.999.000	3.3.90.36.00	584,33			
	OUTROS SERVIÇOS DE TERCEIROS - PESSOA JURÍDICA	1.660.04.999.000	3.3.90.39.00	584,33			
PROGRAMA IGD-SUAS - ÍNDICE DE GESTÃO		08.244.0019.2099.0000					15.192,49
DESCENTRALIZADA DO SUAS							
3	DESPESAS CORREN					15.192,49	
1	PESSOAL E ENCARGOS SOCIAIS				1.168,66		
	CONTRATAÇÃO POR TEMPO DETERMINADO	1.660.04.999.000	3.1.90.04.00	584,33			
	DESPESAS DE EXERCÍCIOS ANTERIORES	1.660.04.999.000	3.1.90.92.00	584,33			
3	OUTRAS DESPESAS CORRENTES				14.023,83		
	DIÁRIAS - CIVIL	1.660.04.999.000	3.3.90.14.00	584,33			
	MATERIAL DE CONSUMO	1.660.04.999.000	3.3.90.30.00	584,33			
	MATERIAL, BEM OU SERVIÇO PARA DISTRIBUIÇÃO GRATUITA	1.660.04.999.000	3.3.90.32.00	584,33			
	OUTROS SERVIÇOS DE TERCEIROS - PESSOA FÍSICA	1.660.04.999.000	3.3.90.36.00	10.517,85			
	OUTROS SERVIÇOS DE TERCEIROS - PESSOA JURÍDICA	1.660.04.999.000	3.3.90.39.00	584,33			
	OUTROS AUXÍLIOS FINANCEIROS A PESSOAS FÍSICAS	1.660.04.999.000	3.3.90.48.00	584,33			
	DESPESAS DE EXERCÍCIOS ANTERIORES	1.660.04.999.000	3.3.90.92.00	584,33			
PROGRAMA IGDBF - INDICE DE GESTÃO		08.244.0019.2104.0000					28.843,41
DESCENTRALIZADA DO BOLSA FAMÍLIA							
3	DESPESAS CORREN					28.259,08	



QUADRO AUXILIAR DE DETALHAMENTO DA DESPESA

PODER	02	PODER EXECUTIVO
ORGÃO	07	SECRETARIA MUN. DE ASSISTÊNCIA SOCIAL
UNIDADE	02	FUNDO MUNICIPAL DE ASSISTÊNCIA SOCIAL - FMAS

Aplicacao Programada	Proj/Ativ	Finalidade	Categoria	Detalhada	TotalGrupo	Total Categ.	Total Func.
		F.R. - C.A.					
PROGRAMA IGDBF - INDICE DE GESTÃO DESCENTRALIZADA DO BOLSA FAMÍLIA		08.244.0019.2104.0000					28.843,41
3	DESPESAS CORREN					28.259,08	
1	PESSOAL E ENCARGOS SOCIAIS				1.168,66		
	CONTRATAÇÃO POR TEMPO DETERMINADO	1.660.04.999.000	3.1.90.04.00	584,33			
	DESPESAS DE EXERCÍCIOS ANTERIORES	1.660.04.999.000	3.1.90.92.00	584,33			
3	OUTRAS DESPESAS CORRENTES				27.090,42		
	DIÁRIAS - CIVIL	1.660.04.999.000	3.3.90.14.00	1.752,97			
	MATERIAL DE CONSUMO	1.660.04.999.000	3.3.90.30.00	11.686,50			
	MATERIAL, BEM OU SERVIÇO PARA DISTRIBUIÇÃO GRATUITA	1.660.04.999.000	3.3.90.32.00	934,92			
	OUTROS SERVIÇOS DE TERCEIROS - PESSOA FÍSICA	1.660.04.999.000	3.3.90.36.00	6.288,45			
	OUTROS SERVIÇOS DE TERCEIROS - PESSOA JURÍDICA	1.660.04.999.000	3.3.90.39.00	4.674,60			
	OUTROS AUXÍLIOS FINANCEIROS A PESSOAS FÍSICAS	1.660.04.999.000	3.3.90.48.00	584,33			
	DESPESAS DE EXERCÍCIOS ANTERIORES	1.660.04.999.000	3.3.90.92.00	1.168,65			
4	DESPESAS DE CAPIT					584,33	
4	INVESTIMENTOS				584,33		
	EQUIPAMENTOS E MATERIAL PERMANENTE	1.660.04.999.000	4.4.90.52.00	584,33			
PROGRAMA PBVIII - PISO BÁSICO VARIÁVEL III - EQUIPE VOLANTE		08.244.0019.2125.0000					26.294,66
3	DESPESAS CORREN					26.294,66	
1	PESSOAL E ENCARGOS SOCIAIS				1.168,66		
	CONTRATAÇÃO POR TEMPO DETERMINADO	1.660.04.999.000	3.1.90.04.00	584,33			
	DESPESAS DE EXERCÍCIOS ANTERIORES	1.660.04.999.000	3.1.90.92.00	584,33			
3	OUTRAS DESPESAS CORRENTES				25.126,00		
	DIÁRIAS - CIVIL	1.660.04.999.000	3.3.90.14.00	584,33			
	MATERIAL DE CONSUMO	1.660.04.999.000	3.3.90.30.00	584,33			
	MATERIAL, BEM OU SERVIÇO PARA DISTRIBUIÇÃO GRATUITA	1.660.04.999.000	3.3.90.32.00	584,33			
	OUTROS SERVIÇOS DE TERCEIROS - PESSOA FÍSICA	1.660.04.999.000	3.3.90.36.00	21.035,70			
	OUTROS SERVIÇOS DE TERCEIROS - PESSOA JURÍDICA	1.660.04.999.000	3.3.90.39.00	584,33			
	OUTROS AUXÍLIOS FINANCEIROS A PESSOAS FÍSICAS	1.660.04.999.000	3.3.90.48.00	584,33			
	DESPESAS DE EXERCÍCIOS ANTERIORES	1.660.04.999.000	3.3.90.92.00	1.168,65			
Enfrentamento da Emergência COVID-19		08.244.0019.2133.0000					50.196,30
3	DESPESAS CORREN					50.196,30	
3	OUTRAS DESPESAS CORRENTES				50.196,30		
	MATERIAL DE CONSUMO	1.660.04.999.000	3.3.90.30.00	17.529,75			
	OUTROS SERVIÇOS DE TERCEIROS - PESSOA FÍSICA	1.660.04.999.000	3.3.90.36.00	30.329,25			
	OUTROS SERVIÇOS DE TERCEIROS - PESSOA JURÍDICA	1.660.04.999.000	3.3.90.39.00	2.337,30			

TOTAL							1.118.727,12
-------	--	--	--	--	--	--	--------------



### QUADRO AUXILIAR DE DETALHAMENTO DA DESPESA

PODER	02	PODER EXECUTIVO
ORGÃO	08	SECRETARIA MUNICIPAL DE MEIO AMBIENTE
UNIDADE	01	SECRETARIA MUNICIPAL DE MEIO AMBIENTE

Aplicacao Programada	Proj/Ativ	Finalidade	Categoria	Detalhada	TotalGrupo	Total Categ.	Total Func.
		F.R. - C.A.					

MANUTENÇÃO DO FUNDO MUNICIPAL DE MEIO AMBIENTE	18.541.0015.2019.0000			278.361,30
4	DESPESAS DE CAPIT			278.361,30
4	INVESTIMENTOS		278.361,30	
	EQUIPAMENTOS E MATERIAL PERMANENTE	1.700.05.999.000	4.4.90.52.00	278.361,30

PRESERVAÇÃO AMBIENTAL DOS PARQUES PÚBLICOS		18.541.0015.2029.0000			3.891,60
3	DESPESAS CORRENTES				3.891,60
3	OUTRAS DESPESAS CORRENTES				3.891,60
	MATERIAL DE CONSUMO	1.500.00.999.000	3.3.90.30.00	1.297,20	
	OUTROS SERVIÇOS DE TERCEIROS - PESSOA FÍSICA	1.500.00.999.000	3.3.90.36.00	1.297,20	
	OUTROS SERVIÇOS DE TERCEIROS - PESSOA JURÍDICA	1.500.00.999.000	3.3.90.39.00	1.297,20	

MANUTENÇÃO DA SECRETARIA DE MEIO AMBIENTE E TURISMO					18.541.0024.2069.0000	281.492,72
3	DESPESAS CORREN					275.006,71
1	PESSOAL E ENCARGOS SOCIAIS				263.331,90	
	CONTRATAÇÃO POR TEMPO DETERMINADO	1.500.00.999.000	3.1.90.04.00	1.297,20		
	VENCIMENTOS E VANTAGENS FIXAS - PESSOAL CIVIL	1.500.00.999.000	3.1.90.11.00	259.440,30		
	OUTRAS DESPESAS VARIÁVEIS - PESSOAL CIVIL	1.500.00.999.000	3.1.90.16.00	1.297,20		
	DESPESAS DE EXERCÍCIOS ANTERIORES	1.500.00.999.000	3.1.90.92.00	1.297,20		
3	OUTRAS DESPESAS CORRENTES				11.674,81	
	DIÁRIAS - CIVIL	1.500.00.999.000	3.3.90.14.00	6.486,01		
	MATERIAL DE CONSUMO	1.500.00.999.000	3.3.90.30.00	1.297,20		
	PASSAGENS E DESPESAS COM LOCOMOÇÃO	1.500.00.999.000	3.3.90.33.00	1.297,20		
	OUTROS SERVIÇOS DE TERCEIROS - PESSOA FÍSICA	1.500.00.999.000	3.3.90.36.00	1.297,20		
	OUTROS SERVIÇOS DE TERCEIROS - PESSOA JURÍDICA	1.500.00.999.000	3.3.90.39.00	1.297,20		
4	DESPESAS DE CAPIT					6.486,01
4	INVESTIMENTOS				6.486,01	
	EQUIPAMENTOS E MATERIAL PERMANENTE	1.500.00.999.000	4.4.90.52.00	6.486,01		

TOTAL	563.745,62
-------	------------



Orçamento Programa - Exercício de 2025

Página 38

### QUADRO AUXILIAR DE DETALHAMENTO DA DESPESA

PODER	02	PODER EXECUTIVO
ORGÃO	08	SECRETARIA MUNICIPAL DE MEIO AMBIENTE
UNIDADE	02	FUNDO MUNICIPAL DE MEIO AMBIENTE

Aplicacao Programada	Proj/Ativ	Finalidade	Categoria	Detalhada	TotalGrupo	Total Categ.	Total Func.
		F.R. - C.A.					
MANUTENÇÃO DO FUNDO MUNICIPAL DE MEIO AMBIENTE	18.541.0015.2019.0000						60.086,42
3 DESPESAS CORREN						47.114,40	
3 OUTRAS DESPESAS CORRENTES					47.114,40		
		1.500.00.999.000	3.3.90.36.00	45.817,20			
		1.500.00.999.000	3.3.90.39.00	1.297,20			
4 DESPESAS DE CAPIT						12.972,02	
4 INVESTIMENTOS					12.972,02		
		1.500.00.999.000	4.4.90.51.00	6.486,01			
		1.500.00.999.000	4.4.90.52.00	6.486,01			

TOTAL	60.086,42
-------	-----------



### QUADRO AUXILIAR DE DETALHAMENTO DA DESPESA

PODER	02	PODER EXECUTIVO
ORGÃO	09	SECRETARIA MUNICIPAL DE ESPORTE E LAZER
UNIDADE	01	SECRETARIA MUNICIPAL DE ESPORTE E LAZER

Aplicacao Programada	Proj/Ativ	Finalidade	Categoria	Detalhada	TotalGrupo	Total Categ.	Total Func.
		F.R. - C.A.					

MANUTENÇÃO DA SECRETARIA DE ESPORTE E LAZER		27.812.0012.2101.0000			469.817,88
3	DESPESAS CORREN				425.854,38
1	PESSOAL E ENCARGOS SOCIAIS				303.545,15
	CONTRATAÇÃO POR TEMPO DETERMINADO	1.500.00.999.000	3.1.90.04.00	1.297,20	
	VENCIMENTOS E VANTAGENS FIXAS - PESSOAL CIVIL	1.500.00.999.000	3.1.90.11.00	299.653,55	
	OUTRAS DESPESAS VARIÁVEIS - PESSOAL CIVIL	1.500.00.999.000	3.1.90.16.00	1.297,20	
	DESPESAS DE EXERCÍCIOS ANTERIORES	1.500.00.999.000	3.1.90.92.00	1.297,20	
3	OUTRAS DESPESAS CORRENTES				122.309,23
	DIÁRIAS - CIVIL	1.500.00.999.000	3.3.90.14.00	12.972,01	
	MATERIAL DE CONSUMO	1.500.00.999.000	3.3.90.30.00	24.274,53	
	PREMIAÇÕES CULTURAIS, ARTÍSTICAS, CIENTÍFICAS, DESPORT	1.500.00.999.000	3.3.90.31.00	6.486,01	
	MATERIAL, BEM OU SERVIÇO PARA DISTRIBUIÇÃO GRATUITA	1.500.00.999.000	3.3.90.32.00	2.594,40	
	OUTROS SERVIÇOS DE TERCEIROS - PESSOA FÍSICA	1.500.00.999.000	3.3.90.36.00	65.052,07	
	OUTROS SERVIÇOS DE TERCEIROS - PESSOA JURÍDICA	1.500.00.999.000	3.3.90.39.00	9.633,01	
	DESPESAS DE EXERCÍCIOS ANTERIORES	1.500.00.999.000	3.3.90.92.00	1.297,20	
4	DESPESAS DE CAPIT				43.963,50
4	INVESTIMENTOS				43.963,50
	EQUIPAMENTOS E MATERIAL PERMANENTE	1.500.00.999.000	4.4.90.52.00	43.963,50	

CONST. DE CAMPOS DE FUT. E GINASIO DE ESPORTES		27.813.0012.1045.0000			6.486,01
4	DESPESAS DE CAPIT				6.486,01
4	INVESTIMENTOS			6.486,01	
	OBRAS E INSTALAÇÕES	1.500.00.999.000	4.4.90.51.00	6.486,01	

CONSTRUÇÃO, REFORMA E AMPLIAÇÃO DO ESTADIO MUNICIPAL		27.813.0012.1049.0000			6.486,01
4	DESPESAS DE CAPIT				6.486,01
4	INVESTIMENTOS			6.486,01	
	OBRAS E INSTALAÇÕES	1.500.00.999.000	4.4.90.51.00	6.486,01	

ENCARGOS COM O DEPARTAMENTO DE LAZER	27.813.0012.2087.0000				10.377,60
3 DESPESAS CORREN					10.377,60
1 PESSOAL E ENCARGOS SOCIAIS				3.891,60	
CONTRATAÇÃO POR TEMPO DETERMINADO	1.500.00.999.000	3.1.90.04.00		1.297,20	
VENCIMENTOS E VANTAGENS FIXAS - PESSOAL CIVIL	1.500.00.999.000	3.1.90.11.00		2.594,40	
3 OUTRAS DESPESAS CORRENTES				6.486,00	
DIÁRIAS - CIVIL	1.500.00.999.000	3.3.90.14.00		1.297,20	
MATERIAL DE CONSUMO	1.500.00.999.000	3.3.90.30.00		1.297,20	
PREMIAÇÕES CULTURAIS, ARTÍSTICAS, CIENTÍFICAS, DESPORT	1.500.00.999.000	3.3.90.31.00		1.297,20	
OUTROS SERVIÇOS DE TERCEIROS - PESSOA FÍSICA	1.500.00.999.000	3.3.90.36.00		1.297,20	
OUTROS SERVIÇOS DE TERCEIROS - PESSOA JURÍDICA	1.500.00.999.000	3.3.90.39.00		1.297,20	

TOTAL	493.167,50
-------	------------



### QUADRO AUXILIAR DE DETALHAMENTO DA DESPESA

PODER	02	PODER EXECUTIVO
ORGÃO	10	FUNDO MUNICIPAL DA CRIANÇA E DO ADOLESCENTE
UNIDADE	01	FUNDO MUNICIPAL DA CRIANÇA E DO ADOLESCENTE

Aplicacao Programada	Proj/Ativ	Finalidade	Categoria	Detalhada	TotalGrupo	Total Categ.	Total Func.
		F.R. - C.A.					
GARANTIA DEF. E PROTEÇÃO DIR. DA CRIANÇA E ADOLESCENTE	08.243.0019.2102.0000						14.269,21
3 DESPESAS CORREN						7.783,20	
1 PESSOAL E ENCARGOS SOCIAIS					3.891,60		
	CONTRATAÇÃO POR TEMPO DETERMINADO	1.500.00.999.000	3.1.90.04.00	1.297,20			
	VENCIMENTOS E VANTAGENS FIXAS - PESSOAL CIVIL	1.500.00.999.000	3.1.90.11.00	1.297,20			
	OUTRAS DESPESAS VARIÁVEIS - PESSOAL CIVIL	1.500.00.999.000	3.1.90.16.00	1.297,20			
3 OUTRAS DESPESAS CORRENTES					3.891,60		
	DIÁRIAS - CIVIL	1.500.00.999.000	3.3.90.14.00	1.297,20			
	MATERIAL DE CONSUMO	1.500.00.999.000	3.3.90.30.00	1.297,20			
	OUTROS SERVIÇOS DE TERCEIROS - PESSOA FÍSICA	1.500.00.999.000	3.3.90.36.00	1.297,20			
4 DESPESAS DE CAPIT						6.486,01	
4 INVESTIMENTOS					6.486,01		
	EQUIPAMENTOS E MATERIAL PERMANENTE	1.500.00.999.000	4.4.90.52.00	6.486,01			

TOTAL	14.269,21
-------	-----------



QUADRO AUXILIAR DE DETALHAMENTO DA DESPESA

PODER	02	PODER EXECUTIVO
ORGÃO	11	SECRETARIA MUNICIPAL DE CULTURA E TURISMO
UNIDADE	01	SECRETARIA MUNICIPAL DE CULTURA E TURISMO

Aplicacao Programada	Proj/Ativ	Finalidade	Categoria	Detalhada	TotalGrupo	Total Categ.	Total Func.
F.R. - C.A.							

REFORMA DA BIBLIOTECA PUBLICA	13.392.0023.1043.0000						6.486,01
4 DESPESAS DE CAPIT						6.486,01	
4 INVESTIMENTOS					6.486,01		
OBRAS E INSTALAÇÕES		1.500.00.999.000	4.4.90.51.00	6.486,01			

AQUIS. DE ACERVO P/ BIBLIOTECA PUBLICA	13.392.0023.1044.0000						6.486,01
4 DESPESAS DE CAPIT						6.486,01	
4 INVESTIMENTOS					6.486,01		
EQUIPAMENTOS E MATERIAL PERMANENTE		1.500.00.999.000	4.4.90.52.00	6.486,01			

MANUTENÇÃO DA SECRETARIA DE CULTURA	13.392.0023.2084.0000						769.820,84
3 DESPESAS CORREN						763.334,83	
1 PESSOAL E ENCARGOS SOCIAIS					341.433,34		
CONTRATAÇÃO POR TEMPO DETERMINADO		1.500.00.999.000	3.1.90.04.00	1.297,20			
VENCIMENTOS E VANTAGENS FIXAS - PESSOAL CIVIL		1.500.00.999.000	3.1.90.11.00	338.838,94			
DESPESAS DE EXERCÍCIOS ANTERIORES		1.500.00.999.000	3.1.90.92.00	1.297,20			
3 OUTRAS DESPESAS CORRENTES					421.901,49		
DIÁRIAS - CIVIL		1.500.00.999.000	3.3.90.14.00	3.372,73			
MATERIAL DE CONSUMO		1.500.00.999.000	3.3.90.30.00	4.280,77			
PREMIAÇÕES CULTURAIS, ARTÍSTICAS, CIENTÍFICAS, DESPORT		1.500.00.999.000	3.3.90.31.00	1.297,20			
PREMIAÇÕES CULTURAIS, ARTÍSTICAS, CIENTÍFICAS, DESPORT		1.715.05.999.000	3.3.90.31.00	86.751,00			
PREMIAÇÕES CULTURAIS, ARTÍSTICAS, CIENTÍFICAS, DESPORT		1.719.05.999.000	3.3.90.31.00	48.300,00			
OUTROS SERVIÇOS DE TERCEIROS - PESSOA FÍSICA		1.500.00.999.000	3.3.90.36.00	41.847,69			
OUTROS SERVIÇOS DE TERCEIROS - PESSOA FÍSICA		1.719.05.999.000	3.3.90.36.00	60.000,00			
OUTROS SERVIÇOS DE TERCEIROS - PESSOA JURÍDICA		1.500.00.999.000	3.3.90.39.00	84.318,10			
OUTROS SERVIÇOS DE TERCEIROS - PESSOA JURÍDICA		1.716.05.999.000	3.3.90.39.00	76.734,00			
OUTROS SERVIÇOS DE TERCEIROS - PESSOA JURÍDICA		1.719.05.999.000	3.3.90.39.00	15.000,00			
4 DESPESAS DE CAPIT						6.486,01	
4 INVESTIMENTOS					6.486,01		
EQUIPAMENTOS E MATERIAL PERMANENTE		1.500.00.999.000	4.4.90.52.00	6.486,01			

REAL. E PROM/ EVENTOS FEST. COMEMORATIVOS	13.392.0023.2085.0000						67.454,48
CULT. DO MUNICIPIO							
3 DESPESAS CORREN						60.968,47	
3 OUTRAS DESPESAS CORRENTES					60.968,47		
MATERIAL DE CONSUMO		1.500.00.999.000	3.3.90.30.00	6.486,01			
PREMIAÇÕES CULTURAIS, ARTÍSTICAS, CIENTÍFICAS, DESPORT		1.500.00.999.000	3.3.90.31.00	1.297,20			
OUTROS SERVIÇOS DE TERCEIROS - PESSOA FÍSICA		1.500.00.999.000	3.3.90.36.00	25.944,03			
OUTROS SERVIÇOS DE TERCEIROS - PESSOA JURÍDICA		1.500.00.999.000	3.3.90.39.00	25.944,03			
DESPESAS DE EXERCÍCIOS ANTERIORES		1.500.00.999.000	3.3.90.92.00	1.297,20			
4 DESPESAS DE CAPIT						6.486,01	
4 INVESTIMENTOS					6.486,01		
EQUIPAMENTOS E MATERIAL PERMANENTE		1.500.00.999.000	4.4.90.52.00	6.486,01			

APOIO A INFRA-ESTRUTURA TURISTICA NO MUNICIPIO	23.695.0015.2120.0000						16.863,62
3 DESPESAS CORREN						3.891,60	
3 OUTRAS DESPESAS CORRENTES					3.891,60		
MATERIAL DE CONSUMO		1.500.00.999.000	3.3.90.30.00	1.297,20			
OUTROS SERVIÇOS DE TERCEIROS - PESSOA FÍSICA		1.500.00.999.000	3.3.90.36.00	1.297,20			
OUTROS SERVIÇOS DE TERCEIROS - PESSOA JURÍDICA		1.500.00.999.000	3.3.90.39.00	1.297,20			



QUADRO AUXILIAR DE DETALHAMENTO DA DESPESA

PODER	02	PODER EXECUTIVO
ORGÃO	11	SECRETARIA MUNICIPAL DE CULTURA E TURISMO
UNIDADE	01	SECRETARIA MUNICIPAL DE CULTURA E TURISMO

Aplicacao Programada	Proj/Ativ	Finalidade	Categoria	Detalhada	TotalGrupo	Total Categ.	Total Func.
		F.R. - C.A.					
APOIO A INFRA-ESTRUTURA TURISTICA NO MUNICIPIO		23.695.0015.2120.0000					16.863,62
4	DESPESAS DE CAPIT				12.972,02		
4	INVESTIMENTOS				12.972,02		
	OBRAS E INSTALAÇÕES	1.500.00.999.000	4.4.90.51.00	6.486,01			
	EQUIPAMENTOS E MATERIAL PERMANENTE	1.500.00.999.000	4.4.90.52.00	6.486,01			

TOTAL							867.110,96
-------	--	--	--	--	--	--	------------





Orçamento Programa - Exercício de 2025

Página 43

### QUADRO AUXILIAR DE DETALHAMENTO DA DESPESA

PODER	02	PODER EXECUTIVO
ORGÃO	11	SECRETARIA MUNICIPAL DE CULTURA E TURISMO
UNIDADE	02	FUNDO MUNICIPAL DE CULTURA

Aplicacao Programada	Proj/Ativ	Finalidade	Categoria	Detalhada	TotalGrupo	Total Categ.	Total Func.
		F.R. - C.A.					
MANUTENÇÃO DO FUNDO MUNICIPAL DE CULTURA	13.392.0023.2025.0000						29.550,27
3 DESPESAS CORREN						16.578,25	
3 OUTRAS DESPESAS CORRENTES					16.578,25		
		1.500.00.999.000	3.3.90.36.00	15.281,05			
		1.500.00.999.000	3.3.90.39.00	1.297,20			
4 DESPESAS DE CAPIT						12.972,02	
4 INVESTIMENTOS					12.972,02		
		1.500.00.999.000	4.4.90.51.00	6.486,01			
		1.500.00.999.000	4.4.90.52.00	6.486,01			

TOTAL	29.550,27
-------	-----------



QUADRO AUXILIAR DE DETALHAMENTO DA DESPESA

PODER	02	PODER EXECUTIVO
ORGÃO	12	SECRETARIA MUN. DE AGRICULTURA E ABASTECIMENTO
UNIDADE	01	SECRETARIA MUNICIPAL DE AGRICULTURA E ABASTECIMENTO

Aplicacao Programada	Proj/Ativ	Finalidade	Categoria	Detalhada	TotalGrupo	Total Categ.	Total Func.
		F.R. - C.A.					
MANUTENÇÃO DA SECRETARIA DE AGRICULTURA E ABASTECIMENTO	20.122.0018.2030.0000						447.794,02
3	DESPESAS CORREN						441.308,01
1	PESSOAL E ENCARGOS SOCIAIS						302.247,95
	CONTRATAÇÃO POR TEMPO DETERMINADO	1.500.00.999.000	3.1.90.04.00	1.297,20			
	VENCIMENTOS E VANTAGENS FIXAS - PESSOAL CIVIL	1.500.00.999.000	3.1.90.11.00	298.356,35			
	OUTRAS DESPESAS VARIÁVEIS - PESSOAL CIVIL	1.500.00.999.000	3.1.90.16.00	1.297,20			
	DESPESAS DE EXERCÍCIOS ANTERIORES	1.500.00.999.000	3.1.90.92.00	1.297,20			
3	OUTRAS DESPESAS CORRENTES						139.060,06
	DIÁRIAS - CIVIL	1.500.00.999.000	3.3.90.14.00	4.280,77			
	MATERIAL DE CONSUMO	1.500.00.999.000	3.3.90.30.00	2.594,40			
	OUTROS SERVIÇOS DE TERCEIROS - PESSOA FÍSICA	1.500.00.999.000	3.3.90.36.00	121.638,66			
	OUTROS SERVIÇOS DE TERCEIROS - PESSOA JURÍDICA	1.500.00.999.000	3.3.90.39.00	9.249,03			
	DESPESAS DE EXERCÍCIOS ANTERIORES	1.500.00.999.000	3.3.90.92.00	1.297,20			
4	DESPESAS DE CAPIT						6.486,01
4	INVESTIMENTOS						6.486,01
	EQUIPAMENTOS E MATERIAL PERMANENTE	1.500.00.999.000	4.4.90.52.00	6.486,01			
CONST. RECUP. DE AÇUDES E BARRAGENS	20.511.0015.1011.0000						6.486,01
4	DESPESAS DE CAPIT						6.486,01
4	INVESTIMENTOS						6.486,01
	OBRAS E INSTALAÇÕES	1.500.00.999.000	4.4.90.51.00	6.486,01			
AMPL. REST. DE MERCADOS PUBLICOS	20.605.0018.1013.0000						123.351,01
4	DESPESAS DE CAPIT						123.351,01
4	INVESTIMENTOS						123.351,01
	OBRAS E INSTALAÇÕES	1.500.00.999.000	4.4.90.51.00	6.486,01			
	OBRAS E INSTALAÇÕES	1.700.05.999.000	4.4.90.51.00	116.865,00			
AQUISIÇÃO DE PATRULHA MECANIZADA	20.605.0018.1062.0000						6.486,01
4	DESPESAS DE CAPIT						6.486,01
4	INVESTIMENTOS						6.486,01
	EQUIPAMENTOS E MATERIAL PERMANENTE	1.500.00.999.000	4.4.90.52.00	6.486,01			
AÇÕES DE FORTALECIMENTO DE PISCICULTURA	20.605.0018.1064.0000						16.863,62
3	DESPESAS CORREN						3.891,60
3	OUTRAS DESPESAS CORRENTES						3.891,60
	MATERIAL DE CONSUMO	1.500.00.999.000	3.3.90.30.00	1.297,20			
	OUTROS SERVIÇOS DE TERCEIROS - PESSOA FÍSICA	1.500.00.999.000	3.3.90.36.00	1.297,20			
	OUTROS SERVIÇOS DE TERCEIROS - PESSOA JURÍDICA	1.500.00.999.000	3.3.90.39.00	1.297,20			
4	DESPESAS DE CAPIT						12.972,02
4	INVESTIMENTOS						12.972,02
	OBRAS E INSTALAÇÕES	1.500.00.999.000	4.4.90.51.00	6.486,01			
	EQUIPAMENTOS E MATERIAL PERMANENTE	1.500.00.999.000	4.4.90.52.00	6.486,01			
PROGRAMA DE DISTRIBUIÇÃO DE SEMENTES E MUDAS	20.605.0018.2032.0000						3.891,60
3	DESPESAS CORREN						3.891,60



QUADRO AUXILIAR DE DETALHAMENTO DA DESPESA

PODER	02	PODER EXECUTIVO
ORGÃO	12	SECRETARIA MUN. DE AGRICULTURA E ABASTECIMENTO
UNIDADE	01	SECRETARIA MUNICIPAL DE AGRICULTURA E ABASTECIMENTO

Aplicacao Programada	Proj/Ativ	Finalidade	Categoria	Detalhada	TotalGrupo	Total Categ.	Total Func.
		F.R. - C.A.					
PROGRAMA DE DISTRIBUIÇÃO DE SEMENTES E MUDAS	20.605.0018.2032.0000						3.891,60
3	3	DESPESAS CORREN					3.891,60
	3	OUTRAS DESPESAS CORRENTES					3.891,60
		MATERIAL DE CONSUMO	1.500.00.999.000	3.3.90.30.00	1.297,20		
		OUTROS SERVIÇOS DE TERCEIROS - PESSOA FÍSICA	1.500.00.999.000	3.3.90.36.00	1.297,20		
		OUTROS SERVIÇOS DE TERCEIROS - PESSOA JURÍDICA	1.500.00.999.000	3.3.90.39.00	1.297,20		
CONSTRUÇÃO/REFORMA E MANUTENÇÃO DE MATADOURO	20.605.0018.2033.0000						46.699,25
3	3	DESPESAS CORREN					33.727,23
	3	OUTRAS DESPESAS CORRENTES					33.727,23
		MATERIAL DE CONSUMO	1.500.00.999.000	3.3.90.30.00	1.297,20		
		OUTROS SERVIÇOS DE TERCEIROS - PESSOA FÍSICA	1.500.00.999.000	3.3.90.36.00	28.538,43		
		OUTROS SERVIÇOS DE TERCEIROS - PESSOA JURÍDICA	1.500.00.999.000	3.3.90.39.00	1.297,20		
		DESPESAS DE EXERCÍCIOS ANTERIORES	1.500.00.999.000	3.3.90.92.00	2.594,40		
4	4	DESPESAS DE CAPIT					12.972,02
	4	INVESTIMENTOS					12.972,02
		OBRAS E INSTALAÇÕES	1.500.00.999.000	4.4.90.51.00	6.486,01		
		EQUIPAMENTOS E MATERIAL PERMANENTE	1.500.00.999.000	4.4.90.52.00	6.486,01		
MANUTENÇÃO DE MERCADOS E FEIRAS	20.605.0018.2034.0000						33.727,24
3	3	DESPESAS CORREN					27.241,23
	3	OUTRAS DESPESAS CORRENTES					27.241,23
		MATERIAL DE CONSUMO	1.500.00.999.000	3.3.90.30.00	6.486,01		
		OUTROS SERVIÇOS DE TERCEIROS - PESSOA FÍSICA	1.500.00.999.000	3.3.90.36.00	12.972,01		
		OUTROS SERVIÇOS DE TERCEIROS - PESSOA JURÍDICA	1.500.00.999.000	3.3.90.39.00	6.486,01		
		DESPESAS DE EXERCÍCIOS ANTERIORES	1.500.00.999.000	3.3.90.92.00	1.297,20		
4	4	DESPESAS DE CAPIT					6.486,01
	4	INVESTIMENTOS					6.486,01
		EQUIPAMENTOS E MATERIAL PERMANENTE	1.500.00.999.000	4.4.90.52.00	6.486,01		
MANTER E FORTALECER O SETOR AGROPECUÁRIO	20.605.0018.2121.0000						16.863,62
3	3	DESPESAS CORREN					3.891,60
	3	OUTRAS DESPESAS CORRENTES					3.891,60
		MATERIAL DE CONSUMO	1.500.00.999.000	3.3.90.30.00	1.297,20		
		OUTROS SERVIÇOS DE TERCEIROS - PESSOA FÍSICA	1.500.00.999.000	3.3.90.36.00	1.297,20		
		OUTROS SERVIÇOS DE TERCEIROS - PESSOA JURÍDICA	1.500.00.999.000	3.3.90.39.00	1.297,20		
4	4	DESPESAS DE CAPIT					12.972,02
	4	INVESTIMENTOS					12.972,02
		OBRAS E INSTALAÇÕES	1.500.00.999.000	4.4.90.51.00	6.486,01		
		EQUIPAMENTOS E MATERIAL PERMANENTE	1.500.00.999.000	4.4.90.52.00	6.486,01		
APOIO A PROJ. DE INFRA-ESTRUTURA DE SER. EM TERRIT. RURAL	20.605.0018.2122.0000						2.845,38
3	3	DESPESAS CORREN					2.845,38
	3	OUTRAS DESPESAS CORRENTES					2.845,38
		MATERIAL DE CONSUMO	1.500.00.999.000	3.3.90.30.00	250,98		
		OUTROS SERVIÇOS DE TERCEIROS - PESSOA FÍSICA	1.500.00.999.000	3.3.90.36.00	1.297,20		
		OUTROS SERVIÇOS DE TERCEIROS - PESSOA JURÍDICA	1.500.00.999.000	3.3.90.39.00	1.297,20		



Orçamento Programa - Exercício de 2025

Página 46

### QUADRO AUXILIAR DE DETALHAMENTO DA DESPESA

PODER	02	PODER EXECUTIVO
ORGÃO	12	SECRETARIA MUN. DE AGRICULTURA E ABASTECIMENTO
UNIDADE	01	SECRETARIA MUNICIPAL DE AGRICULTURA E ABASTECIMENTO

[illegible]

APOIO A PROJ. DE INFRA-ESTRUTURA DE SER. EM TERRIT. RURAL	20.605.0018.2122.0000	2.845,38
---	-----------------------	----------

APOIO A PRODUÇÃO AGRÍCOLA	20.606.0018.1014.0000		7.783,21
3 DESPESAS CORRENTES		1.297,20	
3 OUTRAS DESPESAS CORRENTES		1.297,20	

OUTROS SERVIÇOS DE TERCEIROS - PESSOA FÍSICA	1.500.00.999.000	3.3.90.36.00	1.297,20
--	------------------	--------------	----------

4	DESPESAS DE CAPIT	6.486,01
4.1	INVESTIMENTOS	

4	INVESTIMENTOS	6.486,01
	EQUIPAMENTOS E MATERIAL PERMANENTE	(1.733.332.332) / (1.33.53.33) = 3.133.34

EQUIPAMENTOS E MATERIAL PERMANENTE	1.500.00.999.000	4.4.90.52.00	6.486,01
------------------------------------	------------------	--------------	----------

AQUISIÇÃO DE TRATOR E IMPLEMENTOS AGRICOLAS	20.606.0018.1063.0000	308,86
---	-----------------------	--------

4	DESPESAS DE CAPIT	308,86
4.1	INVESTIMENTOS	308,86

4	INVESTIMENTOS	308,86
---	---------------	--------

TOTAL	713.099,83
-------	------------



QUADRO AUXILIAR DE DETALHAMENTO DA DESPESA

PODER	02	PODER EXECUTIVO
ORGÃO	13	SECRETARIA MUNICIPAL DE INFRAESTRUTURA
UNIDADE	00	SECRETARIA MUNICIPAL DE INFRAESTRUTURA

Aplicacao Programada	Proj/Ativ	Finalidade	Categoria	Detalhada	TotalGrupo	Total Categ.	Total Func.
		F.R. - C.A.					
FORTALECIMENTO DA INFRA-ESTRUTURA RURAL		15.122.0018.1065.0000					5.726,39
3	DESPESAS CORREN					2.804,76	
3	OUTRAS DESPESAS CORRENTES				2.804,76		
	MATERIAL DE CONSUMO	1.500.00.999.000	3.3.90.30.00	934,92			
	OUTROS SERVIÇOS DE TERCEIROS - PESSOA FÍSICA	1.500.00.999.000	3.3.90.36.00	934,92			
	OUTROS SERVIÇOS DE TERCEIROS - PESSOA JURÍDICA	1.500.00.999.000	3.3.90.39.00	934,92			
4	DESPESAS DE CAPIT					2.921,63	
4	INVESTIMENTOS				2.921,63		
	OBRAS E INSTALAÇÕES	1.500.00.999.000	4.4.90.51.00	2.921,63			
CONST. REST. DE OBRAS PÚBLICAS MUNICIPAIS		15.451.0003.1022.0000					257.803,35
4	DESPESAS DE CAPIT					257.803,35	
4	INVESTIMENTOS				257.803,35		
	OBRAS E INSTALAÇÕES	1.500.00.999.000	4.4.90.51.00	93.492,00			
	OBRAS E INSTALAÇÕES	1.700.05.999.000	4.4.90.51.00	117.565,35			
	OBRAS E INSTALAÇÕES	1.701.05.999.000	4.4.90.51.00	46.746,00			
ADMINISTRAÇÃO DA DIVISÃO DE OBRAS E FISCALIZAÇÃO		15.451.0003.2053.0000					823.731,34
3	DESPESAS CORREN					819.056,74	
1	PESSOAL E ENCARGOS SOCIAIS				196.333,22		
	CONTRATAÇÃO POR TEMPO DETERMINADO	1.500.00.999.000	3.1.90.04.00	584,33			
	VENCIMENTOS E VANTAGENS FIXAS - PESSOAL CIVIL	1.500.00.999.000	3.1.90.11.00	194.580,23			
	OUTRAS DESPESAS VARIÁVEIS - PESSOAL CIVIL	1.500.00.999.000	3.1.90.16.00	584,33			
	DESPESAS DE EXERCÍCIOS ANTERIORES	1.500.00.999.000	3.1.90.92.00	584,33			
3	OUTRAS DESPESAS CORRENTES				622.723,52		
	DIÁRIAS - CIVIL	1.500.00.999.000	3.3.90.14.00	584,33			
	MATERIAL DE CONSUMO	1.500.00.999.000	3.3.90.30.00	511.980,00			
	MATERIAL DE CONSUMO	1.750.05.999.000	3.3.90.30.00	11.102,17			
	OUTROS SERVIÇOS DE TERCEIROS - PESSOA FÍSICA	1.500.00.999.000	3.3.90.36.00	47.302,50			
	OUTROS SERVIÇOS DE TERCEIROS - PESSOA FÍSICA	1.750.05.999.000	3.3.90.36.00	584,33			
	OUTROS SERVIÇOS DE TERCEIROS - PESSOA JURÍDICA	1.500.00.999.000	3.3.90.39.00	45.911,25			
	OUTROS SERVIÇOS DE TERCEIROS - PESSOA JURÍDICA	1.750.05.999.000	3.3.90.39.00	584,33			
	OBRIGAÇÕES TRIBUTÁRIAS E CONTRIBUTIVAS	1.750.05.999.000	3.3.90.47.00	584,33			
	DESPESAS DE EXERCÍCIOS ANTERIORES	1.500.00.999.000	3.3.90.92.00	4.090,28			
4	DESPESAS DE CAPIT					4.674,60	
4	INVESTIMENTOS				4.674,60		
	EQUIPAMENTOS E MATERIAL PERMANENTE	1.500.00.999.000	4.4.90.52.00	4.674,60			
CONST. E RECUPERAÇÃO DE CALÇAMENTOS		15.451.0015.1020.0000					123.292,57
3	DESPESAS CORREN					64.860,07	
3	OUTRAS DESPESAS CORRENTES				64.860,07		
	OUTROS SERVIÇOS DE TERCEIROS - PESSOA FÍSICA	1.500.00.999.000	3.3.90.36.00	25.944,03			
	OUTROS SERVIÇOS DE TERCEIROS - PESSOA JURÍDICA	1.500.00.999.000	3.3.90.39.00	38.916,04			
4	DESPESAS DE CAPIT					58.432,50	
4	INVESTIMENTOS				58.432,50		
	OBRAS E INSTALAÇÕES	1.500.00.999.000	4.4.90.51.00	46.746,00			
	OBRAS E INSTALAÇÕES	1.701.05.999.000	4.4.90.51.00	11.686,50			
ABERTURA E PAVIMENTAÇÃO DE RUAS E AVENIDAS		15.451.0017.1024.0000					4.674,60
4	DESPESAS DE CAPIT					4.674,60	



QUADRO AUXILIAR DE DETALHAMENTO DA DESPESA

PODER	02	PODER EXECUTIVO
ORGÃO	13	SECRETARIA MUNICIPAL DE INFRAESTRUTURA
UNIDADE	00	SECRETARIA MUNICIPAL DE INFRAESTRUTURA

Aplicacao Programada	Proj/Ativ	Finalidade	Categoria	Detalhada	TotalGrupo	Total Categ.	Total Func.
F.R. - C.A.							
ABERTURA E PAVIMENTAÇÃO DE RUAS E AVENIDAS	15.451.0017.1024.0000						4.674,60
4 DESPESAS DE CAPIT						4.674,60	
4 INVESTIMENTOS					4.674,60		
OBRAS E INSTALAÇÕES		1.500.00.999.000	4.4.90.51.00	4.674,60			
URBANIZAÇÃO DE RUAS E OUTROS LOGRAD. PÚBLICOS	15.451.0017.2054.0000						3.628,39
3 DESPESAS CORREN						870,93	
3 OUTRAS DESPESAS CORRENTES					870,93		
MATERIAL DE CONSUMO		1.500.00.999.000	3.3.90.30.00	308,86			
OUTROS SERVIÇOS DE TERCEIROS - PESSOA FÍSICA		1.500.00.999.000	3.3.90.36.00	308,86			
OUTROS SERVIÇOS DE TERCEIROS - PESSOA JURÍDICA		1.500.00.999.000	3.3.90.39.00	253,21			
4 DESPESAS DE CAPIT						2.757,46	
4 INVESTIMENTOS					2.757,46		
OBRAS E INSTALAÇÕES		1.500.00.999.000	4.4.90.51.00	2.757,46			
PAVIMENTAÇÃO ASFÁLTICA DE VIAS PÚBLICAS	15.451.0022.1021.0000						257.103,00
4 DESPESAS DE CAPIT						257.103,00	
4 INVESTIMENTOS					257.103,00		
OBRAS E INSTALAÇÕES		1.500.00.999.000	4.4.90.51.00	105.178,50			
OBRAS E INSTALAÇÕES		1.700.05.999.000	4.4.90.51.00	116.865,00			
OBRAS E INSTALAÇÕES		1.701.05.999.000	4.4.90.51.00	35.059,50			
REFORMA DE CEMITERIO PUBLICO	15.452.0003.1051.0000						6.486,01
4 DESPESAS DE CAPIT						6.486,01	
4 INVESTIMENTOS					6.486,01		
OBRAS E INSTALAÇÕES		1.500.00.999.000	4.4.90.51.00	6.486,01			
CONST. REST. DE PRAÇAS, PARQUES E JARDINS E OUTROS LOG. PÚBLICOS	15.452.0015.1026.0000						68.257,51
4 DESPESAS DE CAPIT						68.257,51	
4 INVESTIMENTOS					68.257,51		
OBRAS E INSTALAÇÕES		1.500.00.999.000	4.4.90.51.00	6.486,01			
OBRAS E INSTALAÇÕES		1.700.05.999.000	4.4.90.51.00	61.771,50			
CONSTRUÇÃO E MANUTENÇÃO DE PORTAL	15.452.0015.1067.0000						6.486,00
3 DESPESAS CORREN						3.891,60	
3 OUTRAS DESPESAS CORRENTES					3.891,60		
MATERIAL DE CONSUMO		1.500.00.999.000	3.3.90.30.00	1.297,20			
OUTROS SERVIÇOS DE TERCEIROS - PESSOA FÍSICA		1.500.00.999.000	3.3.90.36.00	1.297,20			
OUTROS SERVIÇOS DE TERCEIROS - PESSOA JURÍDICA		1.500.00.999.000	3.3.90.39.00	1.297,20			
4 DESPESAS DE CAPIT						2.594,40	
4 INVESTIMENTOS					2.594,40		
OBRAS E INSTALAÇÕES		1.500.00.999.000	4.4.90.51.00	1.297,20			
EQUIPAMENTOS E MATERIAL PERMANENTE		1.500.00.999.000	4.4.90.52.00	1.297,20			
MANUTENÇÃO DOS SERV. DE LIMPEZA PÚBLICA	15.452.0015.2056.0000						1.067.079,84
3 DESPESAS CORREN						1.060.593,83	



QUADRO AUXILIAR DE DETALHAMENTO DA DESPESA

PODER	02	PODER EXECUTIVO
ORGÃO	13	SECRETARIA MUNICIPAL DE INFRAESTRUTURA
UNIDADE	00	SECRETARIA MUNICIPAL DE INFRAESTRUTURA

Aplicacao Programada	Proj/Ativ	Finalidade	Categoria	Detalhada	TotalGrupo	Total Categ.	Total Func.
		F.R. - C.A.					
MANUTENÇÃO DOS SERV. DE LIMPEZA PÚBLICA	15.452.0015.2056.0000						1.067.079,84
3 DESPESAS CORREN						1.060.593,83	
3 OUTRAS DESPESAS CORRENTES					1.060.593,83		
MATERIAL DE CONSUMO		1.500.00.999.000	3.3.90.30.00	2.594,40			
OUTRAS DESPESAS DE PESSOAL DECORRENTES DE CONTRAT		1.500.00.999.000	3.3.90.34.00	2.594,40			
OUTROS SERVIÇOS DE TERCEIROS - PESSOA FÍSICA		1.500.00.999.000	3.3.90.36.00	92.724,03			
OUTROS SERVIÇOS DE TERCEIROS - PESSOA JURÍDICA		1.500.00.999.000	3.3.90.39.00	947.644,37			
DESPESAS DE EXERCÍCIOS ANTERIORES		1.500.00.999.000	3.3.90.92.00	15.036,63			
4 DESPESAS DE CAPIT						6.486,01	
4 INVESTIMENTOS					6.486,01		
EQUIPAMENTOS E MATERIAL PERMANENTE		1.500.00.999.000	4.4.90.52.00	6.486,01			
MANUT. CONSERV. PRAÇAS, PARQUES E JARDINS E OUTROS LOG.	15.452.0015.2058.0000						30.925,26
3 DESPESAS CORREN						30.925,26	
3 OUTRAS DESPESAS CORRENTES					30.925,26		
MATERIAL DE CONSUMO		1.500.00.999.000	3.3.90.30.00	1.297,20			
OUTROS SERVIÇOS DE TERCEIROS - PESSOA FÍSICA		1.500.00.999.000	3.3.90.36.00	20.547,65			
OUTROS SERVIÇOS DE TERCEIROS - PESSOA JURÍDICA		1.500.00.999.000	3.3.90.39.00	6.486,01			
DESPESAS DE EXERCÍCIOS ANTERIORES		1.500.00.999.000	3.3.90.92.00	2.594,40			
CONST. REST. DE CASAS POPULARES E MELHORIA HABITACIONAL	16.482.0015.1027.0000						18.537,01
4 DESPESAS DE CAPIT						18.537,01	
4 INVESTIMENTOS					18.537,01		
OBRAS E INSTALAÇÕES		1.500.00.999.000	4.4.90.51.00	12.972,01			
OBRAS E INSTALAÇÕES		1.700.05.999.000	4.4.90.51.00	5.565,00			
MAN. DO FUNDO MUNICIPAL DE HABITAÇÃO DE INTERESSE SOCIAL	16.482.0015.2017.0000						15.566,42
3 DESPESAS CORREN						2.594,40	
3 OUTRAS DESPESAS CORRENTES					2.594,40		
OUTROS SERVIÇOS DE TERCEIROS - PESSOA FÍSICA		1.500.00.999.000	3.3.90.36.00	1.297,20			
OUTROS SERVIÇOS DE TERCEIROS - PESSOA JURÍDICA		1.500.00.999.000	3.3.90.39.00	1.297,20			
4 DESPESAS DE CAPIT						12.972,02	
4 INVESTIMENTOS					12.972,02		
OBRAS E INSTALAÇÕES		1.500.00.999.000	4.4.90.51.00	6.486,01			
EQUIPAMENTOS E MATERIAL PERMANENTE		1.500.00.999.000	4.4.90.52.00	6.486,01			
MANUTENÇÃO DE HABITAÇÃO DE INTERESSE DE MERCADO	16.482.0015.2129.0000						2.594,40
3 DESPESAS CORREN						2.594,40	
3 OUTRAS DESPESAS CORRENTES					2.594,40		
OUTROS SERVIÇOS DE TERCEIROS - PESSOA FÍSICA		1.500.00.999.000	3.3.90.36.00	1.297,20			
OUTROS SERVIÇOS DE TERCEIROS - PESSOA JURÍDICA		1.500.00.999.000	3.3.90.39.00	1.297,20			
TOTAL							2.691.892,09



Orçamento Programa - Exercício de 2025

Página 50

### QUADRO AUXILIAR DE DETALHAMENTO DA DESPESA

PODER	02	PODER EXECUTIVO
ORGÃO	14	SECRETARIA MUNICIPAL DE FINANÇAS
UNIDADE	01	SECRETARIA MUNICIPAL DE FINANÇAS

Aplicacao Programada	Proj/Ativ	Finalidade	Categoria	Detalhada	TotalGrupo	Total Categ.	Total Func.
		F.R. - C.A.					
MANUTENÇÃO DA SECRETARIA DE FINANÇAS		04.123.0004.2051.0000					1.570.000,00
3	DESPESAS CORREN				1.570.000,00		
1	PESSOAL E ENCARGOS SOCIAIS				1.300.000,00		
	VENCIMENTOS E VANTAGENS FIXAS - PESSOAL CIVIL	1.500.00.999.000	3.1.90.11.00	1.300.000,00			
3	OUTRAS DESPESAS CORRENTES				270.000,00		
	DIÁRIAS - CIVIL	1.500.00.999.000	3.3.90.14.00	20.000,00			
	MATERIAL DE CONSUMO	1.500.00.999.000	3.3.90.30.00	50.000,00			
	OUTROS SERVIÇOS DE TERCEIROS - PESSOA FÍSICA	1.500.00.999.000	3.3.90.36.00	100.000,00			
	OUTROS SERVIÇOS DE TERCEIROS - PESSOA JURÍDICA	1.500.00.999.000	3.3.90.39.00	100.000,00			
TOTAL						1.570.000,00	





QUADRO AUXILIAR DE DETALHAMENTO DA DESPESA

PODER	02	PODER EXECUTIVO
ORGÃO	15	SECRETARIA MUNICIPAL DA MULHER
UNIDADE	01	SECRETARIA MUNICIPAL DA MULHER

Aplicacao Programada	Proj/Ativ	Finalidade	Categoria	Detalhada	TotalGrupo	Total Categ.	Total Func.
		F.R. - C.A.					
MANUTENÇÃO DA SECRETARIA DA MULHER		08.245.0019.2140.0000					232.500,00
3	DESPESAS CORREN					225.000,00	
1	PESSOAL E ENCARGOS SOCIAIS				195.000,00		
	VENCIMENTOS E VANTAGENS FIXAS - PESSOAL CIVIL	1.500.00.999.000	3.1.90.11.00	145.000,00			
	VENCIMENTOS E VANTAGENS FIXAS - PESSOAL CIVIL	1.661.04.999.000	3.1.90.11.00	50.000,00			
3	OUTRAS DESPESAS CORRENTES				30.000,00		
	DIÁRIAS - CIVIL	1.500.00.999.000	3.3.90.14.00	5.000,00			
	DIÁRIAS - CIVIL	1.661.04.999.000	3.3.90.14.00	2.500,00			
	MATERIAL DE CONSUMO	1.500.00.999.000	3.3.90.30.00	5.000,00			
	MATERIAL DE CONSUMO	1.661.04.999.000	3.3.90.30.00	2.500,00			
	OUTROS SERVIÇOS DE TERCEIROS - PESSOA FÍSICA	1.500.00.999.000	3.3.90.36.00	5.000,00			
	OUTROS SERVIÇOS DE TERCEIROS - PESSOA FÍSICA	1.661.04.999.000	3.3.90.36.00	2.500,00			
	OUTROS SERVIÇOS DE TERCEIROS - PESSOA JURÍDICA	1.500.00.999.000	3.3.90.39.00	5.000,00			
	OUTROS SERVIÇOS DE TERCEIROS - PESSOA JURÍDICA	1.661.04.999.000	3.3.90.39.00	2.500,00			
4	DESPESAS DE CAPIT					7.500,00	
4	INVESTIMENTOS				7.500,00		
	EQUIPAMENTOS E MATERIAL PERMANENTE	1.500.00.999.000	4.4.90.52.00	5.000,00			
	EQUIPAMENTOS E MATERIAL PERMANENTE	1.661.04.999.000	4.4.90.52.00	2.500,00			

TOTAL							232.500,00
-------	--	--	--	--	--	--	------------



QUADRO AUXILIAR DE DETALHAMENTO DA DESPESA

PODER	02	PODER EXECUTIVO
ORGÃO	16	SECRETARIA MUNICIPAL DA INCLUSÃO DA PESSOA COM DEFICIÊNCIA
UNIDADE	01	SECRETARIA MUNICIPAL DA INCLUSÃO DA PESSOA COM DEFICIÊNCIA

Aplicacao Programada	Proj/Ativ	Finalidade	Categoria	Detalhada	TotalGrupo	Total Categ.	Total Func.
		F.R. - C.A.					
APOIO AO CIDADÃO A FAMILIA E AO DEFICIENTE	08.245.0019.2078.0000						257.500,00
3 DESPESAS CORREN						250.000,00	
1 PESSOAL E ENCARGOS SOCIAIS					195.000,00		
VENCIMENTOS E VANTAGENS FIXAS - PESSOAL CIVIL		1.500.00.999.000	3.1.90.11.00	145.000,00			
VENCIMENTOS E VANTAGENS FIXAS - PESSOAL CIVIL		1.661.04.999.000	3.1.90.11.00	50.000,00			
3 OUTRAS DESPESAS CORRENTES					55.000,00		
DIÁRIAS - CIVIL		1.500.00.999.000	3.3.90.14.00	5.000,00			
DIÁRIAS - CIVIL		1.661.04.999.000	3.3.90.14.00	5.000,00			
MATERIAL DE CONSUMO		1.500.00.999.000	3.3.90.30.00	10.000,00			
MATERIAL DE CONSUMO		1.661.04.999.000	3.3.90.30.00	5.000,00			
OUTROS SERVIÇOS DE TERCEIROS - PESSOA FÍSICA		1.500.00.999.000	3.3.90.36.00	10.000,00			
OUTROS SERVIÇOS DE TERCEIROS - PESSOA FÍSICA		1.661.04.999.000	3.3.90.36.00	5.000,00			
OUTROS SERVIÇOS DE TERCEIROS - PESSOA JURÍDICA		1.500.00.999.000	3.3.90.39.00	10.000,00			
OUTROS SERVIÇOS DE TERCEIROS - PESSOA JURÍDICA		1.661.04.999.000	3.3.90.39.00	5.000,00			
4 DESPESAS DE CAPIT						7.500,00	
4 INVESTIMENTOS					7.500,00		
EQUIPAMENTOS E MATERIAL PERMANENTE		1.500.00.999.000	4.4.90.52.00	5.000,00			
EQUIPAMENTOS E MATERIAL PERMANENTE		1.661.04.999.000	4.4.90.52.00	2.500,00			

TOTAL

257.500,00

JOSÉ BALTAZAR DE OLIVEIRA  
PREFEITO MUNICIPAL  
099.956.333-53

CONPLAN CRC/PI 145/O  
CONTADOR  
726.743.503-34

Código	Especificação	Previsão
RECEITA ORÇAMENTÁRIA		
1100.00.0.0.00	IMPOSTOS, TAXAS E CONTRIBUIÇÕES DE MELHORIA	4.509.133,80
1200.00.0.0.00	CONTRIBUIÇÕES	434.070,00
1300.00.0.0.00	RECEITA PATRIMONIAL	232.749,19
1600.00.0.0.00	RECEITA DE SERVIÇOS	583,06
1700.00.0.0.00	TRANSFERÊNCIAS CORRENTES	69.829.377,17
1900.00.0.0.00	OUTRAS RECEITAS CORRENTES	61.215,00
SUBTOTAL		75.067.128,22
DEDUÇÃO		
1710.00.0.0.00	TRANSFERÊNCIAS RELATIVAS À EMENDA	
1710.00.0.0.00	TRANSFERÊNCIAS RELATIVAS À AGENTES COMUNITÁRIOS (FONTE STN 604)	-1.110.217,50
9500.00.0.0.00	(R) DEDUÇÕES DO FUNDEB	-4.804.181,76
SUBTOTAL		-5.914.399,26
TOTAL		69.152.728,96

Percentual de Gastos com Pessoal

Legislativo

Despesa com Pessoal

1.165.867,50

Deduções

Categoria	Tipo	Valor	Descrição da Dedução
3.1.90.91.00	NV	1.669,50	SENTENÇAS JUDICIAIS
3.1.90.92.00	NV	14.469,00	DESPESAS DE EXERCÍCIOS ANTERIORES
Total Deduções		16.138,50	
Despesa Líquida:		1.149.729,00	
Percentual Aplicado:		1,66 %	

Executivo

Despesa com Pessoal

36.648.350,66

Deduções

Categoria	Tipo	Valor	Descrição da Dedução
3.1.90.11.00	NV	1.110.217,50	VENCIMENTOS E VANTAGENS FIXAS - PESSOAL CIVIL - ART. 198 § 7 DA CF
3.1.90.11.00	NV	119.784,00	VENCIMENTOS E VANTAGENS FIXAS - PESSOAL CIVIL
3.1.90.91.00	NV	493.703,98	SENTENÇAS JUDICIAIS
3.1.90.92.00	NV	27.135,87	DESPESAS DE EXERCÍCIOS ANTERIORES
3.1.90.94.00	NV	25.967,40	INDENIZAÇÕES E RESTITUIÇÕES TRABALHISTAS
Total Deduções		1.776.808,75	
Despesa Líquida:		34.871.541,91	
Percentual Aplicado:		50,43 %	

\* Nas despesas (deduções) que se enquadram na parcela dedutível do piso salarial do Enfermeiro, Téc. de Enfermagem, Aux. de Enfermagem e Parteira, o valor apresentado corresponde a 80% do valor orçado. EMENDA CONSTITUCIONAL Nº 127, DE 22 DE DEZEMBRO DE 2022.



**PREFEITURA MUNICIPAL DE PALMEIRAS**

RUA VENANCIO BORGES - CNPJ:06554851/0001-62

Orçamento Programa - Exercício de 2025

RECEITA CORRENTE LIQUIDA - LC 101, ART. 2, Inciso IV

Quadro 20

Página 2

Código	Especificação	Previsão
--------	---------------	----------

JOSÉ BALTAZAR DE OLIVEIRA  
PREFEITO MUNICIPAL  
099.956.333-53

CONPLAN CRC/PI 145/O  
CONTADOR  
726.743.503-34

\* Nas despesas (deduções) que se enquadram na parcela dedutível do piso salarial do Enfermeiro, Téc. de Enfermagem, Aux. de Enfermagem e Parteira, o valor apresentado corresponde a 80% do valor orçado. EMENDA CONSTITUCIONAL Nº 127, DE 22 DE DEZEMBRO DE 2022.



# PREFEITURA MUNICIPAL DE PALMEIRAS

RUA VENANCIO BORGES

06554851/0001-62

Exercício: 2025

## DESPESA ORÇADA POR FUNÇÃO

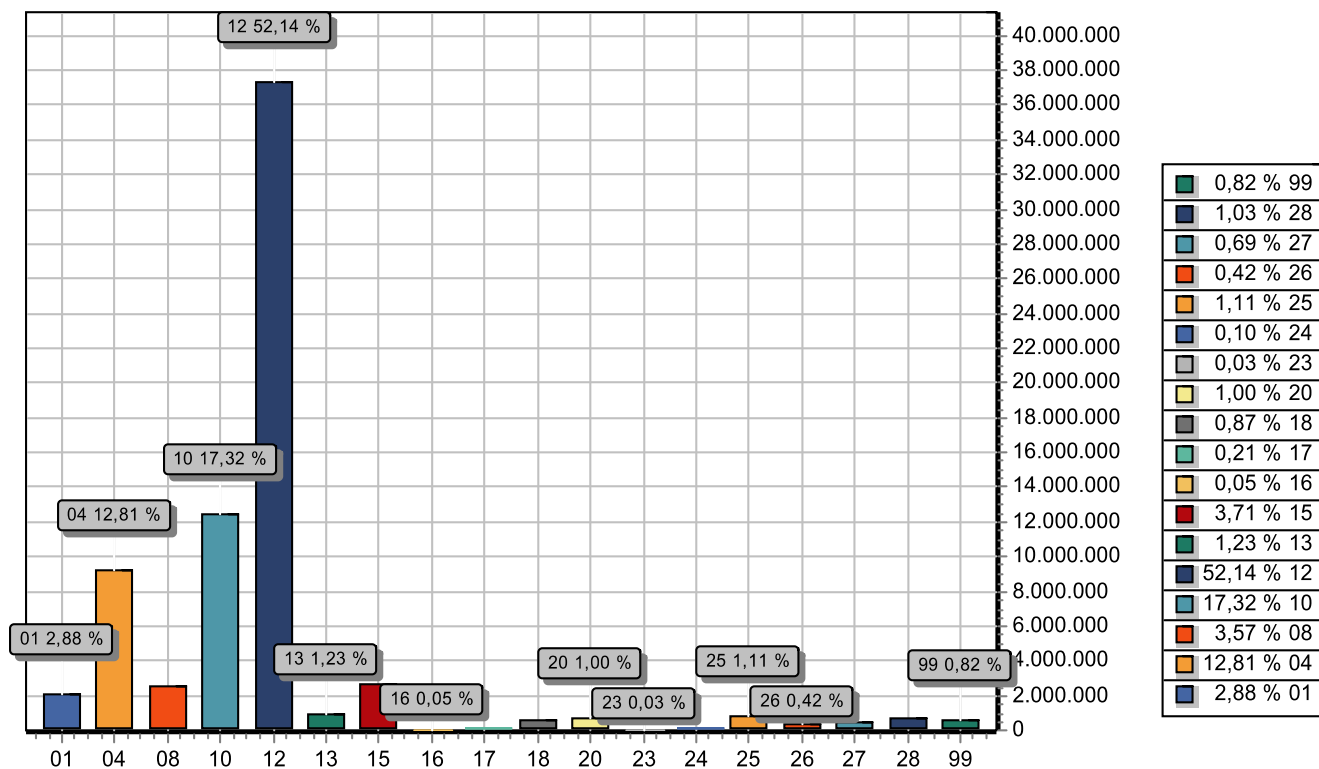

FUNÇÃO		DOTAÇÃO
01	Legislativa	2.059.050,00
04	Administração	9.167.160,45
08	Assistência Social	2.551.503,73
10	Saúde	12.395.494,06
12	Educação	37.315.588,59
13	Cultura	879.797,61
15	Urbanismo	2.658.466,49
16	Habitação	36.697,83
17	Saneamento	149.178,17
18	Gestão Ambiental	623.832,04
20	Agricultura	713.099,83
23	Comércio e Serviços	23.349,63
24	Comunicações	73.260,99
25	Energia	796.742,98
26	Transporte	302.343,11
27	Desporto e Lazer	493.167,50
28	Encargos Especiais	737.848,33
99	Reserva de Contingência	589.131,66
TOTAL		71.565.713,00



PREFEITURA  
de Palmeiras

## PREFEITURA MUNICIPAL DE PALMEIRAS

RUA VENANCIO BORGES

06554851/0001-62

Exercício: 2025

### DESPESA ORÇADA POR FUNÇÃO

---

JOSÉ BALTAZAR DE OLIVEIRA  
PREFEITO MUNICIPAL  
099.956.333-53

---

CONPLAN CRO/PI 145/O  
CONTADOR  
726.743.503-34



# PREFEITURA MUNICIPAL DE PALMEIRAS

RUA VENANCIO BORGES

06554851/0001-62

Exercício: 2025

## DESPESA ORÇADA POR GRUPO

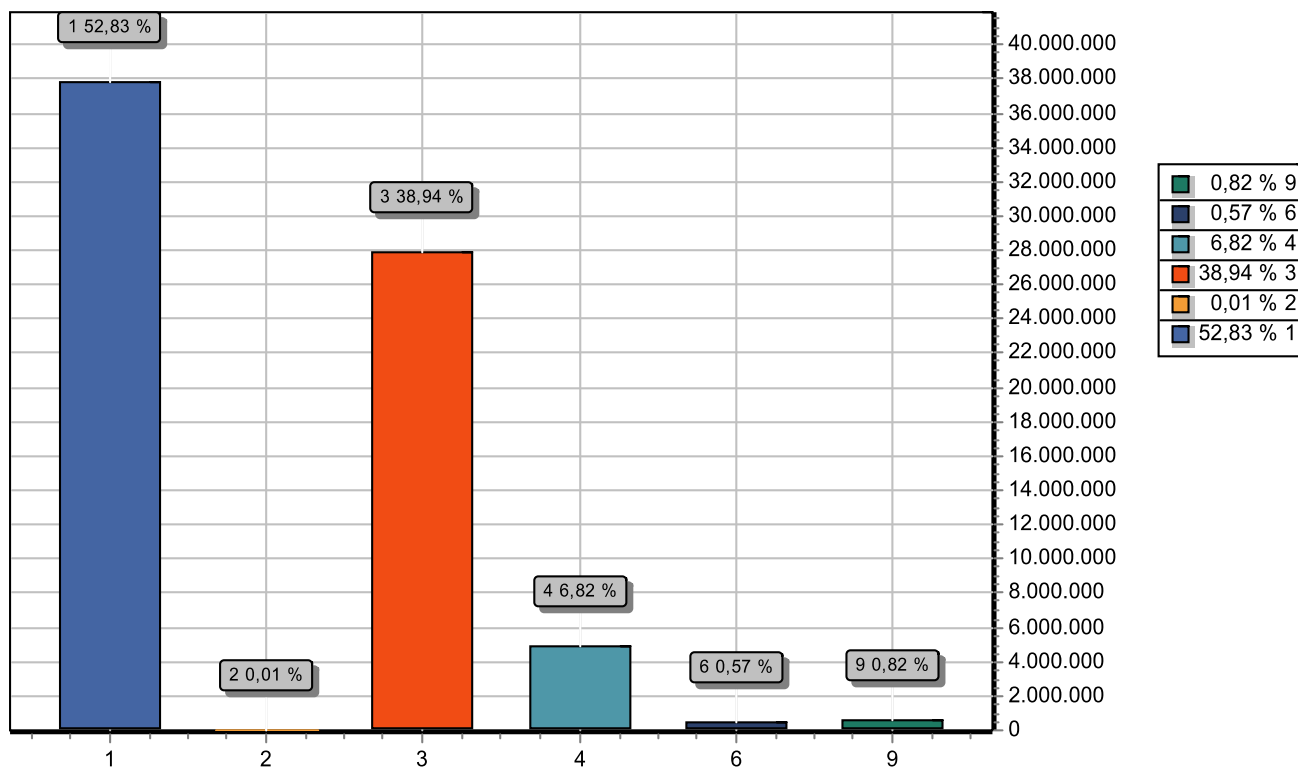

GRUPO		DOTAÇÃO
1	PESSOAL E ENCARGOS SOCIAIS	37.811.623,76
2	JUROS E ENCARGOS DA DÍVIDA	3.891,60
3	OUTRAS DESPESAS CORRENTES	27.869.474,18
4	INVESTIMENTOS	4.881.935,45
6	AMORTIZAÇÃO DA DÍVIDA	409.656,35
9	RESERVA DE CONTINGÊNCIA	589.131,66
TOTAL		71.565.713,00

JOSÉ BALTAZAR DE OLIVEIRA  
PREFEITO MUNICIPAL  
099.956.333-53

CONPLAN CRC/PI 145/O  
CONTADOR  
726.743.503-34



# PREFEITURA MUNICIPAL DE PALMEIRAS

RUA VENANCIO BORGES

06554851/0001-62

Exercício: 2025

## RECEITA PREVISTA

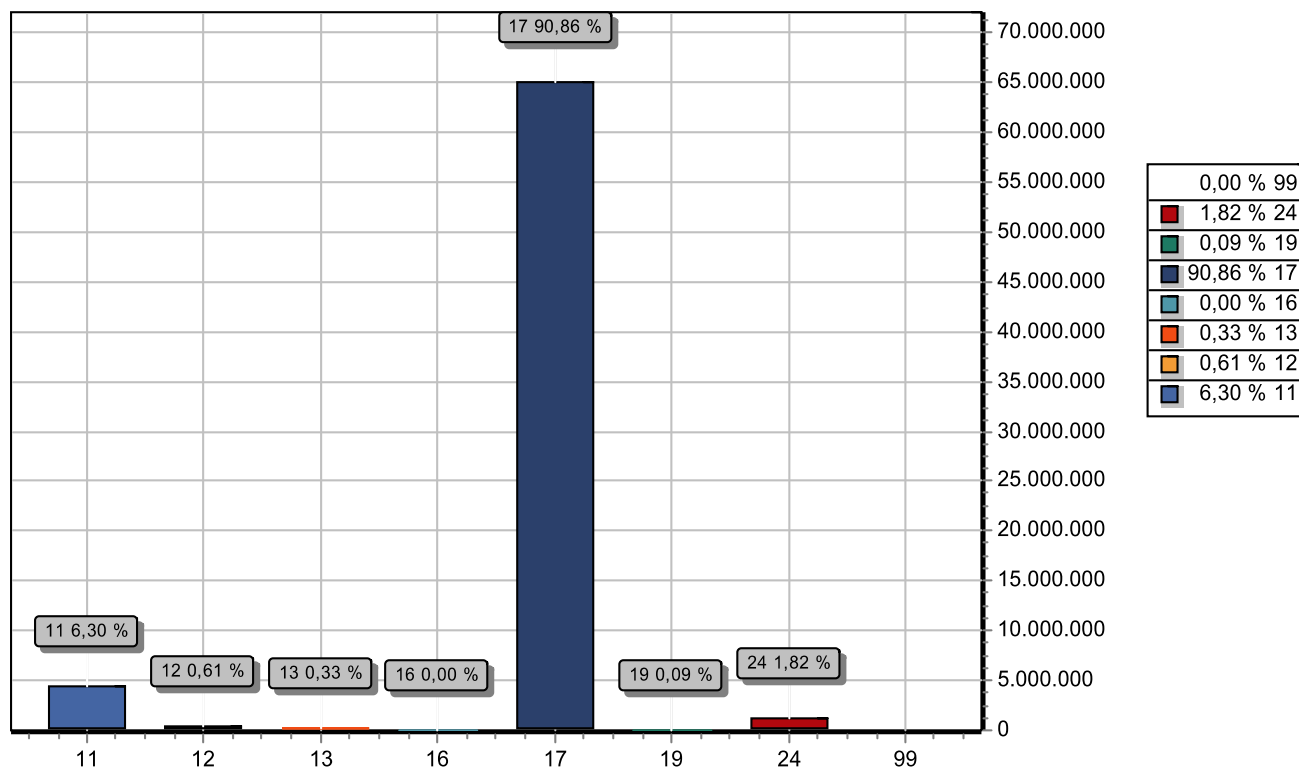

CODIGO		PREVISTO
11	IMPOSTOS, TAXAS E CONTRIBUIÇÕES DE MELHORIA	4.509.133,80
12	CONTRIBUIÇÕES	434.070,00
13	RECEITA PATRIMONIAL	232.749,19
16	RECEITA DE SERVIÇOS	583,06
17	TRANSFERENCIAS CORRENTES	65.025.195,41
19	OUTRAS RECEITAS CORRENTES	61.215,00
24	TRANSFERÊNCIAS DE CAPITAL	1.302.766,54
99	RECURSOS ARRECADADOS EM EXERCÍCIOS ANTERIORES	
TOTAL		71.565.713,00

JOSÉ BALTAZAR DE OLIVEIRA  
PREFEITO MUNICIPAL  
099.956.333-53

CONPLAN CRC/PI 145/O  
CONTADOR  
726.743.503-34



PREFEITURA MUNICIPAL DE PALMEIRAIS

I - Previsão de Arrecadação das Receitas Municipais - 2025

RECEITAS	Fonte	Valor Orçado	BIMESTRES											
			1º		2º		3º		4º		5º		6º	
			Bim	Acum	Bim	Acum	Bim	Acum	Bim	Acum	Bim	Acum	Bim	Acum
RECEITAS CORRENTES.	1.500.0	75.067.128,22	17.865.583,88	17.865.583,88	13.367.301,90	31.232.885,78	14.937.606,41	46.170.492,19	14.471.030,14	60.641.522,33	13.515.941,86	74.157.464,19	909.664,03	75.067.128,22
IMPOSTOS, TAXAS E	1.500.0	4.509.133,80	798.168,07	798.168,07	932.223,25	1.730.391,32	1.069.705,66	2.800.096,98	535.957,07	3.336.054,05	1.173.079,75	4.509.133,80	0,00	4.509.133,80
IMPOSTOS	1.500.0	4.485.760,80	795.559,44	795.559,44	928.334,57	1.723.894,01	1.064.148,82	2.788.042,83	530.270,19	3.318.313,02	1.167.447,78	4.485.760,80	0,00	4.485.760,80
IPTU - PRINCIPAL	1.500.0	169.114,05	14.212,64	14.212,64	19.906,06	34.118,70	1.739,85	35.858,55	127.225,47	163.084,02	6.030,03	169.114,05	0,00	169.114,05
ITBI-"INTER VIVOS"-PRINCIPAL	1.500.0	11.686,50	1.130,43	1.130,43	963,88	2.094,31	714,23	2.808,54	5.998,92	8.807,46	2.879,04	11.686,50	0,00	11.686,50
IRRF-TRABALHO-PRINCIPAL	1.500.0	2.331.490,00	587.919,77	587.919,77	488.606,25	1.076.526,02	692.127,98	1.768.654,00	86.079,93	1.854.733,93	476.756,07	2.331.490,00	0,00	2.331.490,00
IRRF- OUTROS	1.500.0	0,00	0,00	0,00	0,00	0,00	0,00	0,00	0,00	0,00	0,00	0,00	0,00	0,00
ISSQN - PRINCIPAL	1.500.0	1.973.470,25	192.296,60	192.296,60	418.858,38	611.154,98	369.566,76	980.721,74	310.965,87	1.291.687,61	681.782,64	1.973.470,25	0,00	1.973.470,25
TAXAS	1.500.0	23.373,00	2.608,63	2.608,63	3.888,68	6.497,31	5.556,84	12.054,15	5.686,88	17.741,03	5.631,97	23.373,00	0,00	23.373,00
TAXAS PELA PRESTAÇÃO DE	1.500.0	23.373,00	2.608,63	2.608,63	3.888,68	6.497,31	5.556,84	12.054,15	5.686,88	17.741,03	5.631,97	23.373,00	0,00	23.373,00
CONTRIBUIÇÕES	1.751.0	434.070,00	0,00	0,00	0,00	0,00	231.458,95	231.458,95	148.429,25	379.888,20	54.181,80	434.070,00	0,00	434.070,00
CONTRIBUIÇÃO PARA O	1.751.0	434.070,00	0,00	0,00	0,00	0,00	231.458,95	231.458,95	148.429,25	379.888,20	54.181,80	434.070,00	0,00	434.070,00
CONTRIB.SERV.ILUMINAÇÃO	1.751.0	434.070,00	0,00	0,00	0,00	0,00	231.458,95	231.458,95	148.429,25	379.888,20	54.181,80	434.070,00	0,00	434.070,00
RECEITA PATRIMONIAL	1.500.0	232.749,19	59.437,59	59.437,59	47.463,85	106.901,44	48.654,69	155.556,13	50.472,55	206.028,68	25.649,43	231.678,11	1.071,08	232.749,19
EXPLORAÇÃO DO	1.500.0	11.686,50	1.652,70	1.652,70	1.193,38	2.846,08	5.465,08	8.311,16	575,52	8.886,68	2.799,82	11.686,50	0,00	11.686,50
ALUGUÉIS E	1.500.0	9.349,20	0,00	0,00	1.193,38	1.193,38	5.465,08	6.658,46	193,86	6.852,32	2.496,88	9.349,20	0,00	9.349,20
FOROS, LAUDÊMIOS E	1.500.0	2.337,30	1.652,70	1.652,70	0,00	1.652,70	0,00	1.652,70	381,66	2.034,36	302,94	2.337,30	0,00	2.337,30
VALORES MOBILIÁRIOS	1.500.0	219.894,04	57.590,11	57.590,11	46.075,69	103.665,80	42.994,83	146.660,63	49.702,25	196.362,88	22.654,83	219.017,71	876,33	219.894,04
REMUNERAÇÃO DE	1.500.0	11.686,50	1.503,76	1.503,76	2.536,75	4.040,51	2.259,16	6.299,67	3.768,74	10.068,41	1.618,09	11.686,50	0,00	11.686,50
REMUNERAÇÃO DE	1.700.0	700,35	168,95	168,95	81,87	250,82	63,18	314,00	278,48	592,48	107,87	700,35	0,00	700,35
REMUNERAÇÃO DE	1.715.0	1.050,00	636,57	636,57	349,91	986,48	24,16	1.010,64	26,70	1.037,34	12,66	1.050,00	0,00	1.050,00
REMUNERAÇÃO DE	1.716.0	1.050,00	66,03	66,03	306,24	372,27	321,53	693,80	355,47	1.049,27	0,73	1.050,00	0,00	1.050,00
REMUNERAÇÃO DE	1.500.0	6.485,85	1.194,99	1.194,99	264,37	1.459,36	1.611,11	3.070,47	2.931,79	6.002,26	483,59	6.485,85	0,00	6.485,85
REMUNERAÇÃO DE	1.600.0	3.505,88	185,57	185,57	155,23	340,80	307,99	648,79	2.211,33	2.860,12	645,76	3.505,88	0,00	3.505,88
REMUNERAÇÃO DE	1.659.0	1.168,65	267,08	267,08	258,70	525,78	244,36	770,14	270,17	1.040,31	128,34	1.168,65	0,00	1.168,65
REMUNERAÇÃO DE	1.660.0	583,80	143,28	143,28	108,19	251,47	65,51	316,98	209,30	526,28	57,52	583,80	0,00	583,80
REMUNERAÇÃO DE	1.540.0	13.789,61	4.684,14	4.684,14	4.909,94	9.594,08	1.860,28	11.454,36	1.638,55	13.092,91	696,70	13.789,61	0,00	13.789,61
REMUNERAÇÃO DE	1.621.0	840,00	184,33	184,33	301,08	485,41	99,58	584,99	214,64	799,63	40,37	840,00	0,00	840,00
REMUNERAÇÃO DE DEPÓSITOS	1.542.0	2.337,30	389,56	389,56	389,56	779,12	389,56	1.168,68	389,56	1.558,24	389,56	1.947,80	389,50	2.337,30
REMUNERAÇÃO DE DEPÓSITOS	1.541.0	2.921,03	486,84	486,84	486,84	973,68	486,84	1.460,52	486,84	1.947,36	486,84	2.434,20	486,83	2.921,03

PREFEITURA MUNICIPAL DE PALMEIRAIS

I - Previsão de Arrecadação das Receitas Municipais - 2025

RECEITAS	Fonte	Valor Orçado	BIMESTRES											
			1º		2º		3º		4º		5º		6º	
			Bim	Acum	Bim	Acum	Bim	Acum	Bim	Acum	Bim	Acum	Bim	Acum
REMUNERAÇÃO DE	1.550.0	525,00	101,98	101,98	209,51	311,49	99,51	411,00	80,97	491,97	33,03	525,00	0,00	525,00
REMUNERAÇÃO DE	1.551.0	525,00	0,00	0,00	518,18	518,18	0,00	518,18	0,00	518,18	6,82	525,00	0,00	525,00
REMUNERAÇÃO DE	1.553.0	525,00	3,59	3,59	171,67	175,26	136,57	311,83	170,18	482,01	42,99	525,00	0,00	525,00
REMUNERAÇÃO DE	1.552.0	525,00	45,82	45,82	97,14	142,96	74,79	217,75	25,43	243,18	281,82	525,00	0,00	525,00
REMUNERAÇÃO DE	1.569.0	525,07	506,31	506,31	5,12	511,43	4,67	516,10	5,67	521,77	3,30	525,07	0,00	525,07
REMUNERAÇÃO DE	1.576.0	166.950,00	46.042,55	46.042,55	33.970,11	80.012,66	34.309,80	114.322,46	35.511,83	149.834,29	17.115,71	166.950,00	0,00	166.950,00
REMUNERAÇÃO DE	1.570.0	1.050,00	145,11	145,11	301,08	446,19	284,47	730,66	315,49	1.046,15	3,85	1.050,00	0,00	1.050,00
REMUNERAÇÃO DE	1.621.0	525,00	181,40	181,40	112,50	293,90	138,66	432,56	77,91	510,47	14,53	525,00	0,00	525,00
REMUNERAÇÃO DE	1.601.0	525,00	104,77	104,77	93,13	197,90	85,22	283,12	170,87	453,99	71,01	525,00	0,00	525,00
REMUNERAÇÃO DE	1.500.0	1.575,00	521,80	521,80	441,77	963,57	105,64	1.069,21	140,85	1.210,06	364,94	1.575,00	0,00	1.575,00
REMUNERAÇÃO DE	1.661.0	525,00	25,68	25,68	6,80	32,48	22,24	54,72	421,48	476,20	48,80	525,00	0,00	525,00
DEMAIS RECEITAS	1.500.0	1.168,65	194,78	194,78	194,78	389,56	194,78	584,34	194,78	779,12	194,78	973,90	194,75	1.168,65
OUTRAS RECEITAS	1.500.0	1.168,65	194,78	194,78	194,78	389,56	194,78	584,34	194,78	779,12	194,78	973,90	194,75	1.168,65
RECEITA DE SERVIÇOS	1.500.0	583,06	0,00	0,00	0,00	0,00	0,00	0,00	583,06	583,06	0,00	583,06	0,00	583,06
SERVIÇOS ADMINISTRATIVOS	1.500.0	583,06	0,00	0,00	0,00	0,00	0,00	0,00	583,06	583,06	0,00	583,06	0,00	583,06
INSC.CONC.PROC.SELETIVOS	1.500.0	583,06	0,00	0,00	0,00	0,00	0,00	0,00	583,06	583,06	0,00	583,06	0,00	583,06
TRANSFERÊNCIAS	1.500.0	69.829.377,17	16.997.775,72	16.997.775,72	12.377.412,30	29.375.188,02	13.577.584,61	42.952.772,63	13.725.385,71	56.678.158,34	12.252.828,38	68.930.986,72	898.390,45	69.829.377,17
TRANSFERÊNCIAS DA UNIÃO	1.500.0	47.273.932,96	11.890.484,70	11.890.484,70	7.889.298,39	19.779.783,09	9.017.196,97	28.796.980,06	9.575.202,94	38.372.183,00	8.048.345,61	46.420.528,61	853.404,35	47.273.932,96
COTA-PARTE DO FPM- COTA	1.500.0	20.451.375,00	5.083.876,06	5.083.876,06	3.741.944,84	8.825.820,90	4.621.617,44	13.447.438,34	3.579.401,11	17.026.839,45	3.424.535,55	20.451.375,00	0,00	20.451.375,00
COTA-PARTE DO FPM- COTAS	1.500.0	841.428,00	0,00	0,00	0,00	0,00	0,00	0,00	585.767,13	585.767,13	255.660,87	841.428,00	0,00	841.428,00
COTA-PARTE DO IMP.	1.500.0	189.000,00	23.116,12	23.116,12	53.921,30	77.037,42	11.405,89	88.443,31	7.933,39	96.376,70	92.623,30	189.000,00	0,00	189.000,00
CFEM - PRINCIPAL	1.500.0	467,25	0,00	0,00	0,00	0,00	0,00	0,00	233,63	233,63	233,62	467,25	0,00	467,25
COTA - PARTE FEP	1.500.0	542.544,45	88.630,17	88.630,17	85.221,03	173.851,20	0,00	173.851,20	142.526,70	316.377,90	226.166,55	542.544,45	0,00	542.544,45
COTA - PARTE FEP	1.720.0	222.600,00	54.900,48	54.900,48	55.109,26	110.009,74	56.325,98	166.335,72	56.264,28	222.600,00	0,00	222.600,00	0,00	222.600,00
OUTR.TRANS.COMP.FINAN.EX	1.500.0	544.901,70	250.765,15	250.765,15	46.024,58	296.789,73	220.815,19	517.604,92	0,00	517.604,92	27.296,78	544.901,70	0,00	544.901,70
TRANS.SUS-BLOCO	1.600.0	0,00	0,00	0,00	0,00	0,00	0,00	0,00	0,00	0,00	0,00	0,00	0,00	0,00
TRANS.SUS-BLOCO	1.600.0	139.681,50	27.297,01	27.297,01	32.993,63	60.290,64	30.104,10	90.394,74	32.715,09	123.109,83	16.571,67	139.681,50	0,00	139.681,50
TRANS.SUS-BLOCO	1.604.0	1.110.217,50	185.036,26	185.036,26	185.036,26	370.072,52	185.036,26	555.108,78	185.036,26	740.145,04	185.036,26	925.181,30	185.036,20	1.110.217,50
TRANSFERÊNCIAS DE	1.600.0	893.983,65	148.997,28	148.997,28	148.997,28	297.994,56	148.997,28	446.991,84	148.997,28	595.989,12	148.997,28	744.986,40	148.997,25	893.983,65
TRANSFERÊNCIAS DE	1.600.0	930.245,40	155.040,90	155.040,90	155.040,90	310.081,80	155.040,90	465.122,70	155.040,90	620.163,60	155.040,90	775.204,50	155.040,90	930.245,40

PREFEITURA MUNICIPAL DE PALMEIRAIS

I - Previsão de Arrecadação das Receitas Municipais - 2025

RECEITAS	Fonte	Valor Orçado	BIMESTRES											
			1º		2º		3º		4º		5º		6º	
			Bim	Acum	Bim	Acum	Bim	Acum	Bim	Acum	Bim	Acum	Bim	Acum
TRANSFERÊNCIAS DE	1.600.0	1.139.433,75	189.905,62	189.905,62	189.905,62	379.811,24	189.905,62	569.716,86	189.905,62	759.622,48	189.905,62	949.528,10	189.905,65	1.139.433,75
INCENTIVO SAÚDE BUCAL	1.600.0	0,00	0,00	0,00	0,00	0,00	0,00	0,00	0,00	0,00	0,00	0,00	0,00	0,00
TRANS.SUS-BLOCO	1.600.0	438.243,75	87.648,76	87.648,76	87.648,76	175.297,52	87.648,76	262.946,28	716.921,83	979.868,11	-541.624,36	438.243,75	0,00	438.243,75
TRANS.SUS-BLOCO	1.600.0	414.870,75	86.026,33	86.026,33	121.924,87	207.951,20	68.973,18	276.924,38	68.973,18	345.897,56	68.973,19	414.870,75	0,00	414.870,75
TRANS.SUS- BLOCO	1.600.0	195.164,55	23.094,44	23.094,44	74.194,78	97.289,22	23.094,44	120.383,66	42.155,80	162.539,46	32.625,09	195.164,55	0,00	195.164,55
TRANS.SUS- BLOCO	1.600.0	0,00	0,00	0,00	0,00	0,00	0,00	0,00	0,00	0,00	0,00	0,00	0,00	0,00
TRANS.SUS-BLOCO	1.605.0	233.730,00	27.224,42	27.224,42	44.533,56	71.757,98	52.382,34	124.140,32	54.433,39	178.573,71	55.156,29	233.730,00	0,00	233.730,00
TRANSF.SALÁRIO-EDUCAÇÃO-	1.550.0	226.606,80	31.884,92	31.884,92	47.126,98	79.011,90	47.312,09	126.323,99	49.465,84	175.789,83	50.816,97	226.606,80	0,00	226.606,80
TRANSF.FNDE-PROGR.DINH.DI	1.551.0	29.216,25	4.869,38	4.869,38	4.869,38	9.738,76	4.869,38	14.608,14	4.869,38	19.477,52	4.869,38	24.346,90	4.869,35	29.216,25
TRANSF.PROGR.NAC.	1.552.0	518.045,84	51.414,07	51.414,07	101.352,88	152.766,95	106.255,96	259.022,91	103.609,16	362.632,07	155.413,77	518.045,84	0,00	518.045,84
TRANSF.PROG.NAC.TRANSP.E	1.553.0	488.850,60	0,00	0,00	244.425,30	244.425,30	0,00	244.425,30	244.425,30	488.850,60	0,00	488.850,60	0,00	488.850,60
OUTRAS TRANSF. FNDE-	1.569.0	35.059,50	0,00	0,00	0,00	0,00	35.059,50	35.059,50	0,00	35.059,50	0,00	35.059,50	0,00	35.059,50
TRANSF.COMP.UNIÃO	1.542.0	10.290.000,00	3.414.636,88	3.414.636,88	1.518.701,88	4.933.338,76	1.644.380,42	6.577.719,18	1.759.261,22	8.336.980,40	1.953.019,60	10.290.000,00	0,00	10.290.000,00
TRANSF.COMP.UNIÃO	1.541.0	5.544.000,00	1.634.960,53	1.634.960,53	570.178,66	2.205.139,19	1.037.626,79	3.242.765,98	1.105.316,92	4.348.082,90	1.195.917,10	5.544.000,00	0,00	5.544.000,00
TRANSF.COMP.UNIÃO	1.543.0	333.900,00	55.650,00	55.650,00	55.650,00	111.300,00	55.650,00	166.950,00	55.650,00	222.600,00	55.650,00	278.250,00	55.650,00	333.900,00
TRANSF.RECUR.-FNAS-PRINCI	1.660.0	726.192,72	139.021,03	139.021,03	129.048,76	268.069,79	114.792,77	382.862,56	168.699,99	551.562,55	174.630,17	726.192,72	0,00	726.192,72
TRANSF.CONV.UNIÃO-SUS-PRI	1.631.0	23.929,50	3.988,26	3.988,26	3.988,26	7.976,52	3.988,26	11.964,78	3.988,26	15.953,04	3.988,26	19.941,30	3.988,20	23.929,50
TRANSF.DECISÃO JUDICIAL	1.544.0	188.000,00	31.333,34	31.333,34	31.333,34	62.666,68	31.333,34	94.000,02	31.333,34	125.333,36	31.333,34	156.666,70	31.333,30	188.000,00
TRANSF.ALDIR BLANC LEI Nº	1.719.0	123.300,00	20.550,00	20.550,00	20.550,00	41.100,00	20.550,00	61.650,00	20.550,00	82.200,00	20.550,00	102.750,00	20.550,00	123.300,00
OUTRAS	1.501.0	35.059,50	12.583,79	12.583,79	5.858,78	18.442,57	5.997,58	24.440,15	3.694,44	28.134,59	6.924,91	35.059,50	0,00	35.059,50
OUTRAS	1.715.0	85.701,00	14.283,50	14.283,50	14.283,50	28.567,00	14.283,50	42.850,50	14.283,50	57.134,00	14.283,50	71.417,50	14.283,50	85.701,00
OUTRAS	1.716.0	75.684,00	0,00	0,00	75.684,00	75.684,00	0,00	75.684,00	0,00	75.684,00	0,00	75.684,00	0,00	75.684,00
OUTRAS	1.749.0	157.500,00	26.250,00	26.250,00	26.250,00	52.500,00	26.250,00	78.750,00	26.250,00	105.000,00	26.250,00	131.250,00	26.250,00	157.500,00
OUTRAS	1.660.0	0,00	0,00	0,00	0,00	0,00	0,00	0,00	0,00	0,00	0,00	0,00	0,00	0,00
OUTRAS	1.749.0	105.000,00	17.500,00	17.500,00	17.500,00	35.000,00	17.500,00	52.500,00	17.500,00	70.000,00	17.500,00	87.500,00	17.500,00	105.000,00
TRANSFERÊNCIAS ESTADOS	1.500.0	5.755.444,21	1.061.773,46	1.061.773,46	1.502.382,59	2.564.156,05	936.851,47	3.501.007,52	1.018.101,24	4.519.108,76	1.191.349,35	5.710.458,11	44.986,10	5.755.444,21
COTA-PARTE DO ICMS –	1.500.0	2.407.419,00	519.835,02	519.835,02	472.360,12	992.195,14	497.490,47	1.489.685,61	371.417,11	1.861.102,72	546.316,28	2.407.419,00	0,00	2.407.419,00
COTA-PARTE DO IPVA –	1.500.0	972.316,80	166.551,77	166.551,77	256.330,41	422.882,18	150.601,18	573.483,36	193.864,28	767.347,64	204.969,16	972.316,80	0,00	972.316,80
COTA-PARTE DO IPI –	1.500.0	798,00	127,19	127,19	142,07	269,26	156,47	425,73	181,26	606,99	191,01	798,00	0,00	798,00
COTA-PARTE-CIDE-PRINCIPAL	1.750.0	12.855,16	2.910,08	2.910,08	2.776,71	5.686,79	0,00	5.686,79	2.694,04	8.380,83	4.474,33	12.855,16	0,00	12.855,16

PREFEITURA MUNICIPAL DE PALMEIRAIS

I - Previsão de Arrecadação das Receitas Municipais - 2025

RECEITAS	Fonte	Valor Orçado	BIMESTRES											
			1º		2º		3º		4º		5º		6º	
			Bim	Acum	Bim	Acum	Bim	Acum	Bim	Acum	Bim	Acum	Bim	Acum
TRANSF.CONV.ESTADOS E DF	1.632.0	17.529,75	2.921,62	2.921,62	2.921,62	5.843,24	2.921,62	8.764,86	2.921,62	11.686,48	2.921,62	14.608,10	2.921,65	17.529,75
TRANSF.CONV.ESTADOS	1.571.0	17.529,75	2.921,62	2.921,62	2.921,62	5.843,24	2.921,62	8.764,86	2.921,62	11.686,48	2.921,62	14.608,10	2.921,65	17.529,75
TRANSF.ESTADOS	1.661.0	135.000,00	22.500,00	22.500,00	22.500,00	45.000,00	22.500,00	67.500,00	22.500,00	90.000,00	22.500,00	112.500,00	22.500,00	135.000,00
TRANSF.ESTADOS	1.661.0	22.816,50	0,00	0,00	0,00	0,00	12.959,53	12.959,53	2.957,09	15.916,62	6.899,88	22.816,50	0,00	22.816,50
TRANSF.ESTADOS	1.661.0	4.674,60	779,10	779,10	779,10	1.558,20	779,10	2.337,30	779,10	3.116,40	779,10	3.895,50	779,10	4.674,60
TRANSF.RECURSOS	1.576.0	36.750,00	6.125,00	6.125,00	6.125,00	12.250,00	6.125,00	18.375,00	6.125,00	24.500,00	6.125,00	30.625,00	6.125,00	36.750,00
OUTRAS TRANSF. ESTADOS E	1.701.0	58.432,50	9.738,76	9.738,76	9.738,76	19.477,52	9.738,76	29.216,28	9.738,76	38.955,04	9.738,76	48.693,80	9.738,70	58.432,50
OUTRAS TRANSF. ESTADOS E	1.710.0	0,00	0,00	0,00	0,00	0,00	0,00	0,00	0,00	0,00	0,00	0,00	0,00	0,00
OUTRAS TRANSF. ESTADOS E	1.749.0	210.000,00	0,00	0,00	210.000,00	210.000,00	0,00	210.000,00	0,00	210.000,00	0,00	210.000,00	0,00	210.000,00
OUTRAS TRANSF. ESTADOS E	1.621.0	352.932,30	39.214,70	39.214,70	78.429,40	117.644,10	78.429,40	196.073,50	78.429,40	274.502,90	78.429,40	352.932,30	0,00	352.932,30
OUTRAS TRANSF. ESTADOS E	1.621.0	1.506.389,85	288.148,60	288.148,60	437.357,78	725.506,38	152.228,32	877.734,70	323.571,96	1.201.306,66	305.083,19	1.506.389,85	0,00	1.506.389,85
TRANSFERÊNCIAS DE	1.540.0	16.800.000,00	4.045.517,56	4.045.517,56	2.985.731,32	7.031.248,88	3.623.536,17	10.654.785,05	3.132.081,53	13.786.866,58	3.013.133,42	16.800.000,00	0,00	16.800.000,00
TRANSF.RECURSOS	1.540.0	16.800.000,00	4.045.517,56	4.045.517,56	2.985.731,32	7.031.248,88	3.623.536,17	10.654.785,05	3.132.081,53	13.786.866,58	3.013.133,42	16.800.000,00	0,00	16.800.000,00
OUTRAS RECEITAS	1.501.0	61.215,00	10.202,50	10.202,50	10.202,50	20.405,00	10.202,50	30.607,50	10.202,50	40.810,00	10.202,50	51.012,50	10.202,50	61.215,00
DEMAIS RECEITAS	1.501.0	61.215,00	10.202,50	10.202,50	10.202,50	20.405,00	10.202,50	30.607,50	10.202,50	40.810,00	10.202,50	51.012,50	10.202,50	61.215,00
OUTRAS REC.NÃO	1.501.0	61.215,00	10.202,50	10.202,50	10.202,50	20.405,00	10.202,50	30.607,50	10.202,50	40.810,00	10.202,50	51.012,50	10.202,50	61.215,00
RECEITAS DE CAPITAL	1.601.0	1.302.766,54	208.362,92	208.362,92	243.422,42	451.785,34	208.362,92	660.148,26	225.892,67	886.040,93	208.362,92	1.094.403,85	208.362,69	1.302.766,54
TRANSFERÊNCIAS DE	1.601.0	1.302.766,54	208.362,92	208.362,92	243.422,42	451.785,34	208.362,92	660.148,26	225.892,67	886.040,93	208.362,92	1.094.403,85	208.362,69	1.302.766,54
TRANSFERÊNCIAS DA UNIÃO	1.601.0	1.230.978,04	202.241,42	202.241,42	202.241,42	404.482,84	202.241,42	606.724,26	219.771,17	826.495,43	202.241,42	1.028.736,85	202.241,19	1.230.978,04
TRANSF.-SUS-BLOCO	1.601.0	0,00	0,00	0,00	0,00	0,00	0,00	0,00	0,00	0,00	0,00	0,00	0,00	0,00
TRANSF.-SUS-BLOCO	1.601.0	409.027,50	68.171,26	68.171,26	68.171,26	136.342,52	68.171,26	204.513,78	68.171,26	272.685,04	68.171,26	340.856,30	68.171,20	409.027,50
OUTRAS TRANSF.	1.569.0	31.720,50	5.286,76	5.286,76	5.286,76	10.573,52	5.286,76	15.860,28	5.286,76	21.147,04	5.286,76	26.433,80	5.286,70	31.720,50
TRANSF. CONV.UNIÃO PARA O	1.631.0	58.432,50	9.738,76	9.738,76	9.738,76	19.477,52	9.738,76	29.216,28	9.738,76	38.955,04	9.738,76	48.693,80	9.738,70	58.432,50
TRANSF. CONV.UNIÃO	1.570.0	17.529,75	0,00	0,00	0,00	0,00	0,00	0,00	17.529,75	17.529,75	0,00	17.529,75	0,00	17.529,75
OUTRAS TRANSF.CONV.UNIÃO	1.700.0	0,00	0,00	0,00	0,00	0,00	0,00	0,00	0,00	0,00	0,00	0,00	0,00	0,00
OUTRAS TRANSF.CONV.UNIÃO	1.700.0	696.738,00	116.123,00	116.123,00	116.123,00	232.246,00	116.123,00	348.369,00	116.123,00	464.492,00	116.123,00	580.615,00	116.123,00	696.738,00
OUTRAS TRANSF.CONV.UNIÃO	1.665.0	17.529,79	2.921,64	2.921,64	2.921,64	5.843,28	2.921,64	8.764,92	2.921,64	11.686,56	2.921,64	14.608,20	2.921,59	17.529,79
TRANSF.ESTADOS E DO	1.632.0	71.788,50	6.121,50	6.121,50	41.181,00	47.302,50	6.121,50	53.424,00	6.121,50	59.545,50	6.121,50	65.667,00	6.121,50	71.788,50
TRANSF.CONV.ESTADOS	1.632.0	13.356,00	2.226,00	2.226,00	2.226,00	4.452,00	2.226,00	6.678,00	2.226,00	8.904,00	2.226,00	11.130,00	2.226,00	13.356,00
TRANSF.CONV.ESTADOS	1.571.0	23.373,00	3.895,50	3.895,50	3.895,50	7.791,00	3.895,50	11.686,50	3.895,50	15.582,00	3.895,50	19.477,50	3.895,50	23.373,00

PREFEITURA MUNICIPAL DE PALMEIRAIS

I - Previsão de Arrecadação das Receitas Municipais - 2025

RECEITAS	Fonte	Valor Orçado	BIMESTRES											
			1°		2°		3°		4°		5°		6°	
			Bim	Acum	Bim	Acum	Bim	Acum	Bim	Acum	Bim	Acum	Bim	Acum
OUTRAS	1.701.0	35.059,50	0,00	0,00	35.059,50	35.059,50	0,00	35.059,50	0,00	35.059,50	0,00	35.059,50	0,00	35.059,50
OUTRAS TRANSF.RECURSOS	1.710.0	0,00	0,00	0,00	0,00	0,00	0,00	0,00	0,00	0,00	0,00	0,00	0,00	0,00
(R) DEDUCOES DA RECEITA	1.500.0	-4.804.181,76	-1.163.857,36	-1.163.857,36	-878.930,31	-2.042.787,67	-1.063.473,24	-3.106.260,91	-865.369,03	-3.971.629,94	-832.551,82	-4.804.181,76	0,00	-4.804.181,76
(R) DEDUÇÕES DO FUNDEB	1.500.0	-4.804.181,76	-1.163.857,36	-1.163.857,36	-878.930,31	-2.042.787,67	-1.063.473,24	-3.106.260,91	-865.369,03	-3.971.629,94	-832.551,82	-4.804.181,76	0,00	-4.804.181,76
(R) DEDUÇÕES DO FUNDEB	1.500.0	-4.804.181,76	-1.163.857,36	-1.163.857,36	-878.930,31	-2.042.787,67	-1.063.473,24	-3.106.260,91	-865.369,03	-3.971.629,94	-832.551,82	-4.804.181,76	0,00	-4.804.181,76
COTA-PARTE DO FPM- COTA	1.500.0	-4.090.275,00	-990.906,87	-990.906,87	-748.320,28	-1.739.227,15	-905.439,93	-2.644.667,08	-736.774,23	-3.381.441,31	-708.833,69	-4.090.275,00	0,00	-4.090.275,00
COTA-PARTE DO IMP.	1.500.0	-37.800,00	-9.157,40	-9.157,40	-6.915,55	-16.072,95	-8.367,56	-24.440,51	-6.808,85	-31.249,36	-6.550,64	-37.800,00	0,00	-37.800,00
COTA-PARTE DO ICMS –	1.500.0	-481.483,80	-116.643,89	-116.643,89	-88.087,99	-204.731,88	-106.583,22	-311.315,10	-86.728,85	-398.043,95	-83.439,85	-481.483,80	0,00	-481.483,80
COTA-PARTE DO IPVA –	1.500.0	-194.463,36	-47.110,54	-47.110,54	-35.577,29	-82.687,83	-43.047,20	-125.735,03	-35.028,35	-160.763,38	-33.699,98	-194.463,36	0,00	-194.463,36
COTA-PARTE DO IPI –	1.500.0	-159,60	-38,66	-38,66	-29,20	-67,86	-35,33	-103,19	-28,75	-131,94	-27,66	-159,60	0,00	-159,60
TOTAL RECEITAS		71.565.713,00	16.910.089,44	16.910.089,44	12.731.794,01	29.641.883,45	14.082.496,09	43.724.379,54	13.831.553,78	57.555.933,32	12.891.752,96	70.447.686,28	1.118.026,72	71.565.713,00

## Página 1 de 9

## Página 1 de 9

[illegible]

# PREFEITURA MUNICIPAL DE PALMEIRAIS

## II - Cronograma de Execução Mensal de Desembolso

[illegible]

**PREFEITURA MUNICIPAL DE PALMEIRAIS**  
**II - Cronograma de Execução Mensal de Desembolso**

	Dotação Inicial	Desembolsos Mensais Acumulados											
		até Janeiro	até Fevereiro	até Março	até Abril	até Maio	até Junho	até Julho	até Agosto	até Setembro	até Outubro	até Novembro	até Dezembro
3 1 PESSOAL E ENCARGOS SOCIAIS	4.090,31	340,86	681,72	1.022,58	1.363,44	1.704,30	2.045,16	2.386,02	2.726,88	3.067,74	3.408,60	3.749,46	4.090,31
3 3 OUTRAS DESPESAS CORRENTES	709.760,17	59.146,68	118.293,36	177.440,04	236.586,72	295.733,40	354.880,08	414.026,76	473.173,44	532.320,12	591.466,80	650.613,48	709.760,17
4 4 INVESTIMENTOS	12.926,04	1.077,17	2.154,34	3.231,51	4.308,68	5.385,85	6.463,02	7.540,19	8.617,36	9.694,53	10.771,70	11.848,87	12.926,04
661 Transferência de Recursos dos													
04 Recursos Vinculados à Seguridade													
999 000 Não se aplica													
3 3 OUTRAS DESPESAS CORRENTES	26.847,45	2.237,29	4.474,58	6.711,87	8.949,16	11.186,45	13.423,74	15.661,03	17.898,32	20.135,61	22.372,90	24.610,19	26.847,45
4 4 INVESTIMENTOS	1.168,65	97,39	194,78	292,17	389,56	486,95	584,34	681,73	779,12	876,51	973,90	1.071,29	1.168,65
665 Transferências de Convênios e													
04 Recursos Vinculados à Seguridade													
999 000 Não se aplica													
3 3 OUTRAS DESPESAS CORRENTES	2.921,65	243,47	486,94	730,41	973,88	1.217,35	1.460,82	1.704,29	1.947,76	2.191,23	2.434,70	2.678,17	2.921,65
4 4 INVESTIMENTOS	14.608,14	1.217,35	2.434,70	3.652,05	4.869,40	6.086,75	7.304,10	8.521,45	9.738,80	10.956,15	12.173,50	13.390,85	14.608,14
749 Outras vinculações de													
04 Recursos Vinculados à Seguridade													
999 000 Não se aplica													
3 3 OUTRAS DESPESAS CORRENTES	105.000,00	8.750,00	17.500,00	26.250,00	35.000,00	43.750,00	52.500,00	61.250,00	70.000,00	78.750,00	87.500,00	96.250,00	105.000,00
FUNDO MUNIC													
500 Recursos não Vinculados de													
00 Recursos Ordinarios													
300 000 Saúde - Despesas com													
3 1 PESSOAL E ENCARGOS SOCIAIS	1.942.812,65	161.901,05	323.802,10	485.703,15	647.604,20	809.505,25	971.406,30	1.133.307,35	1.295.208,40	1.457.109,45	1.619.010,50	1.780.911,55	1.942.812,65
3 3 OUTRAS DESPESAS CORRENTES	1.934.615,51	161.217,96	322.435,92	483.653,88	644.871,84	806.089,80	967.307,76	1.128.525,72	1.289.743,68	1.450.961,64	1.612.179,60	1.773.397,56	1.934.615,51
4 4 INVESTIMENTOS	314.890,52	26.240,88	52.481,76	78.722,64	104.963,52	131.204,40	157.445,28	183.686,16	209.927,04	236.167,92	262.408,80	288.649,68	314.890,52
600 Transferências Fundo a Fundo de													
02 Recursos Vinculados à Saúde													
999 000 Não se aplica													
3 1 PESSOAL E ENCARGOS SOCIAIS	1.096.048,81	91.337,40	182.674,80	274.012,20	365.349,60	456.687,00	548.024,40	639.361,80	730.699,20	822.036,60	913.374,00	1.004.711,40	1.096.048,81
3 3 OUTRAS DESPESAS CORRENTES	2.999.943,94	249.995,33	499.990,66	749.985,99	999.981,32	1.249.976,65	1.499.971,98	1.749.967,31	1.999.962,64	2.249.957,97	2.499.953,30	2.749.948,63	2.999.943,94
4 4 INVESTIMENTOS	59.136,48	4.928,04	9.856,08	14.784,12	19.712,16	24.640,20	29.568,24	34.496,28	39.424,32	44.352,36	49.280,40	54.208,44	59.136,48



## II - Cronograma de Execução Mensal de Desembolso

[illegible]

**PREFEITURA MUNICIPAL DE PALMEIRAIS**  
**II - Cronograma de Execução Mensal de Desembolso**

Página 5 de 9

	Dotação Inicial	Desembolsos Mensais Acumulados											
		até Janeiro	até Fevereiro	até Março	até Abril	até Maio	até Junho	até Julho	até Agosto	até Setembro	até Outubro	até Novembro	até Dezembro
3 1 PESSOAL E ENCARGOS SOCIAIS	1.168,65	97,39	194,78	292,17	389,56	486,95	584,34	681,73	779,12	876,51	973,90	1.071,29	1.168,65
749 Outras vinculações de													
02 Recursos Vinculados à Saúde													
999 000 Não se aplica													
3 3 OUTRAS DESPESAS CORRENTES	157.500,00	13.125,00	26.250,00	39.375,00	52.500,00	65.625,00	78.750,00	91.875,00	105.000,00	118.125,00	131.250,00	144.375,00	157.500,00
CÂMARA MUN													
500 Recursos não Vinculados de													
00 Recursos Ordinarios													
999 000 Não se aplica													
3 1 PESSOAL E ENCARGOS SOCIAIS	1.165.867,50	97.155,63	194.311,26	291.466,89	388.622,52	485.778,15	582.933,78	680.089,41	777.245,04	874.400,67	971.556,30	1.068.711,93	1.165.867,50
3 3 OUTRAS DESPESAS CORRENTES	757.396,50	63.116,38	126.232,76	189.349,14	252.465,52	315.581,90	378.698,28	441.814,66	504.931,04	568.047,42	631.163,80	694.280,18	757.396,50
4 4 INVESTIMENTOS	135.786,00	11.315,50	22.631,00	33.946,50	45.262,00	56.577,50	67.893,00	79.208,50	90.524,00	101.839,50	113.155,00	124.470,50	135.786,00
PREFEITURA													
500 Recursos não Vinculados de													
00 Recursos Ordinarios													
200 000 Educação - Despesas com													
3 1 PESSOAL E ENCARGOS SOCIAIS	730.130,77	60.844,23	121.688,46	182.532,69	243.376,92	304.221,15	365.065,38	425.909,61	486.753,84	547.598,07	608.442,30	669.286,53	730.130,77
3 3 OUTRAS DESPESAS CORRENTES	1.773.540,43	147.795,04	295.590,08	443.385,12	591.180,16	738.975,20	886.770,24	1.034.565,28	1.182.360,32	1.330.155,36	1.477.950,40	1.625.745,44	1.773.540,43
4 4 INVESTIMENTOS	41.662,39	3.471,87	6.943,74	10.415,61	13.887,48	17.359,35	20.831,22	24.303,09	27.774,96	31.246,83	34.718,70	38.190,57	41.662,39
300 000 Saúde - Despesas com													
3 1 PESSOAL E ENCARGOS SOCIAIS	71.138,50	5.928,21	11.856,42	17.784,63	23.712,84	29.641,05	35.569,26	41.497,47	47.425,68	53.353,89	59.282,10	65.210,31	71.138,50
3 3 OUTRAS DESPESAS CORRENTES	42.807,65	3.567,30	7.134,60	10.701,90	14.269,20	17.836,50	21.403,80	24.971,10	28.538,40	32.105,70	35.673,00	39.240,30	42.807,65
4 4 INVESTIMENTOS	6.486,01	540,50	1.081,00	1.621,50	2.162,00	2.702,50	3.243,00	3.783,50	4.324,00	4.864,50	5.405,00	5.945,50	6.486,01
999 000 Não se aplica													
3 1 PESSOAL E ENCARGOS SOCIAIS	6.640.275,88	553.356,32	1.106.712,64	1.660.068,96	2.213.425,28	2.766.781,60	3.320.137,92	3.873.494,24	4.426.850,56	4.980.206,88	5.533.563,20	6.086.919,52	6.640.275,88
3 2 JUROS E ENCARGOS DA DÍVIDA	3.891,60	324,30	648,60	972,90	1.297,20	1.621,50	1.945,80	2.270,10	2.594,40	2.918,70	3.243,00	3.567,30	3.891,60
3 3 OUTRAS DESPESAS CORRENTES	7.874.961,01	656.246,75	1.312.493,50	1.968.740,25	2.624.987,00	3.281.233,75	3.937.480,50	4.593.727,25	5.249.974,00	5.906.220,75	6.562.467,50	7.218.714,25	7.874.961,01
4 4 INVESTIMENTOS	956.152,51	79.679,38	159.358,76	239.038,14	318.717,52	398.396,90	478.076,28	557.755,66	637.435,04	717.114,42	796.793,80	876.473,18	956.152,51
4 6 AMORTIZAÇÃO DA DÍVIDA	409.656,35	34.138,03	68.276,06	102.414,09	136.552,12	170.690,15	204.828,18	238.966,21	273.104,24	307.242,27	341.380,30	375.518,33	409.656,35
9 9 RESERVA DE CONTINGÊNCIA	589.131,66	49.094,31	98.188,62	147.282,93	196.377,24	245.471,55	294.565,86	343.660,17	392.754,48	441.848,79	490.943,10	540.037,41	589.131,66

# PREFEITURA MUNICIPAL DE PALMEIRAIS

## II - Cronograma de Execução Mensal de Desembolso

[illegible]

## II - Cronograma de Execução Mensal de Desembolso

[illegible]

**PREFEITURA MUNICIPAL DE PALMEIRAIS**  
**II - Cronograma de Execução Mensal de Desembolso**

Página 8 de 9

	Dotação Inicial	Desembolsos Mensais Acumulados											
		até Janeiro	até Fevereiro	até Março	até Abril	até Maio	até Junho	até Julho	até Agosto	até Setembro	até Outubro	até Novembro	até Dezembro
999 000 Não se aplica													
3 3 OUTRAS DESPESAS CORRENTES	445,20	37,10	74,20	111,30	148,40	185,50	222,60	259,70	296,80	333,90	371,00	408,10	445,20
4 4 INVESTIMENTOS	696.993,15	58.082,76	116.165,52	174.248,28	232.331,04	290.413,80	348.496,56	406.579,32	464.662,08	522.744,84	580.827,60	638.910,36	696.993,15
701 Outras Transferências de Convênios													
05 Outras Destinações de Recursos													
999 000 Não se aplica													
4 4 INVESTIMENTOS	93.492,00	7.791,00	15.582,00	23.373,00	31.164,00	38.955,00	46.746,00	54.537,00	62.328,00	70.119,00	77.910,00	85.701,00	93.492,00
715 Transferências Destinadas ao Setor													
05 Outras Destinações de Recursos													
999 000 Não se aplica													
3 3 OUTRAS DESPESAS CORRENTES	86.751,00	7.229,25	14.458,50	21.687,75	28.917,00	36.146,25	43.375,50	50.604,75	57.834,00	65.063,25	72.292,50	79.521,75	86.751,00
716 Transferências Destinadas ao Setor													
05 Outras Destinações de Recursos													
999 000 Não se aplica													
3 3 OUTRAS DESPESAS CORRENTES	76.734,00	6.394,50	12.789,00	19.183,50	25.578,00	31.972,50	38.367,00	44.761,50	51.156,00	57.550,50	63.945,00	70.339,50	76.734,00
719 Transferências da Política Nacional													
05 Outras Destinações de Recursos													
999 000 Não se aplica													
3 3 OUTRAS DESPESAS CORRENTES	123.300,00	10.275,00	20.550,00	30.825,00	41.100,00	51.375,00	61.650,00	71.925,00	82.200,00	92.475,00	102.750,00	113.025,00	123.300,00
720 Transferências da União Referentes													
00 Recursos Ordinarios													
999 000 Não se aplica													
3 3 OUTRAS DESPESAS CORRENTES	222.600,00	18.550,00	37.100,00	55.650,00	74.200,00	92.750,00	111.300,00	129.850,00	148.400,00	166.950,00	185.500,00	204.050,00	222.600,00
749 Outras vinculações de													
04 Recursos Vinculados à Seguridade													
999 000 Não se aplica													
3 3 OUTRAS DESPESAS CORRENTES	210.000,00	17.500,00	35.000,00	52.500,00	70.000,00	87.500,00	105.000,00	122.500,00	140.000,00	157.500,00	175.000,00	192.500,00	210.000,00

**PREFEITURA MUNICIPAL DE PALMEIRAIS**  
**II - Cronograma de Execução Mensal de Desembolso**

	Dotação Inicial	Desembolsos Mensais Acumulados											
		até Janeiro	até Fevereiro	até Março	até Abril	até Maio	até Junho	até Julho	até Agosto	até Setembro	até Outubro	até Novembro	até Dezembro
750 Recursos da Contribuição de													
05 Outras Destinações de Recursos													
999 000 Não se aplica													
3 3 OUTRAS DESPESAS CORRENTES	12.855,16	1.071,26	2.142,52	3.213,78	4.285,04	5.356,30	6.427,56	7.498,82	8.570,08	9.641,34	10.712,60	11.783,86	12.855,16
751 Recursos da Contribuição para o													
05 Outras Destinações de Recursos													
999 000 Não se aplica													
3 3 OUTRAS DESPESAS CORRENTES	434.070,00	36.172,50	72.345,00	108.517,50	144.690,00	180.862,50	217.035,00	253.207,50	289.380,00	325.552,50	361.725,00	397.897,50	434.070,00
<b>TOTAL</b>	<b>71.565.713,00</b>	<b>5.963.809,47</b>	<b>11.927.618,94</b>	<b>17.891.428,41</b>	<b>23.855.237,88</b>	<b>29.819.047,35</b>	<b>35.782.856,82</b>	<b>41.746.666,29</b>	<b>47.710.475,76</b>	<b>53.674.285,23</b>	<b>59.638.094,70</b>	<b>65.601.904,17</b>	<b>71.565.713,00</b>

**PREFEITURA MUNICIPAL DE PALMEIRAIS**  
**Cronograma Mensal de Transferências Financeiras**

Entidade: PREFEITURA MUNICIPAL DE PALMEIRAIS Status: À REPASSAR Total R\$: 7.359.719,00

JAN 613.309,92	FEV 613.309,92	MAR 613.309,92	ABR 613.309,92	MAI 613.309,92	JUN 613.309,92
JUL 613.309,92	AGO 613.309,92	SET 613.309,92	OUT 613.309,92	NOV 613.309,92	DEZ 613.309,97

Entidade: CÂMARA MUNICIPAL DE PALMEIRAIS Status: À RECEBER Total R\$: 2.059.050,00

JAN 171.587,50	FEV 171.587,50	MAR 171.587,50	ABR 171.587,50	MAI 171.587,50	JUN 171.587,50
JUL 171.587,50	AGO 171.587,50	SET 171.587,50	OUT 171.587,50	NOV 171.587,50	DEZ 171.587,50

Entidade: FUNDO DE DESENV.DA EDUCAÇÃO BÁSICA - FUNDE Status: À RECEBER Total R\$: 0,00

JAN 0,00	FEV 0,00	MAR 0,00	ABR 0,00	MAI 0,00	JUN 0,00
JUL 0,00	AGO 0,00	SET 0,00	OUT 0,00	NOV 0,00	DEZ 0,00

Entidade: FUNDO MUN.DA CRIANÇA E DO ADOLESCENTE - FM Status: À RECEBER Total R\$: 9.594,61

JAN 799,55	FEV 799,55	MAR 799,55	ABR 799,55	MAI 799,55	JUN 799,55
JUL 799,55	AGO 799,55	SET 799,55	OUT 799,55	NOV 799,55	DEZ 799,56

Entidade: FUNDO MUNICIPAL DE ASSISTÊNCIA SOCIAL - FMAS Status: À RECEBER Total R\$: 244.504,31

JAN 20.375,36	FEV 20.375,36	MAR 20.375,36	ABR 20.375,36	MAI 20.375,36	JUN 20.375,36
JUL 20.375,36	AGO 20.375,36	SET 20.375,36	OUT 20.375,36	NOV 20.375,36	DEZ 20.375,35

Entidade: FUNDO MUNICIPAL DE SAÚDE - FMS Status: À RECEBER Total R\$: 5.046.570,17

JAN 420.547,51	FEV 420.547,51	MAR 420.547,51	ABR 420.547,51	MAI 420.547,51	JUN 420.547,51
JUL 420.547,51	AGO 420.547,51	SET 420.547,51	OUT 420.547,51	NOV 420.547,51	DEZ 420.547,56

**PREFEITURA MUNICIPAL DE PALMEIRAIS**  
**Cronograma Mensal de Transferências Financeiras**

Entidade: HOSPITAL LOCAL ARISTIDES S. DE ALMEIDA

Status: À RECEBER

Total R\$: 0,00

JAN 0,00	FEV 0,00	MAR 0,00	ABR 0,00	MAI 0,00	JUN 0,00
JUL 0,00	AGO 0,00	SET 0,00	OUT 0,00	NOV 0,00	DEZ 0,00





**LEGISLAÇÃO DA RECEITA**

(Inc. III, § 1º, Art.2º)

Codigo	Discriminação	Fonte	Legislacao
1000.00.0.0.00	RECEITAS CORRENTES.		
1100.00.0.0.00	IMPOSTOS, TAXAS E CONTRIBUIÇÕES DE MELHORIA		
1110.00.0.0.00	IMPOSTOS		
1112.00.0.0.00	IMPOSTOS SOBRE O PATRIMÔNIO		
1112.50.0.0.00	IMPOSTO SOBRE A PROPRIEDADE PREDIAL E TERRITORIAL URBANA		
1112.50.0.1.00	IPTU - PRINCIPAL	500 120	CF, art. 156, I; CE, art. 171, I; Código Tributário Municipal Lei nº 002/2010.
1112.53.0.0.00	ITBI-"INTER VIVOS"		
1112.53.0.1.00	ITBI-"INTER VIVOS"-PRINCIPAL	500 120	CF, art. 156, II; CE, art. 171, II; Código Tributário Municipal Lei nº 002/2010.
1113.00.0.0.00	IMPOSTOS SOBRE A RENDA E PROVENTOS DE QUALQUER NATUREZA		
1113.03.0.0.00	IMPOSTO SOBRE A RENDA - RETIDO NA FONTE		
1113.03.1.0.00	IMPOSTO SOBRE A RENDA - RETIDO NA FONTE - TRABALHO		
1113.03.1.1.00	IRRF-TRABALHO-PRINCIPAL	500 120	CF, art. 153, III; Lei nº 5.172/1966 (CTN), art. 43; Decreto nº 9.580/2018.
1113.03.4.0.00	IRRF- OUTROS RENDIMENTOS		
1113.03.4.1.00	IRRF- OUTROS RENDIMENTOS-PRINCIPAL	500 999	
1114.00.0.0.00	IMPOSTO PRODUÇÃO CIRCULAÇÃO MERCADORIAS SERVIÇOS		
1114.51.0.0.00	IMPOSTOS SOBRE SERVIÇOS		
1114.51.1.0.00	IMPOSTO SOBRE SERVIÇOS DE QUALQUER NATUREZA - ISSQN		
1114.51.1.1.00	ISSQN - PRINCIPAL	500 120	CF, art. 156, III; CE, art. 171, III; Código Tributário Municipal Lei nº 002/2010.
1120.00.0.0.00	TAXAS		
1122.00.0.0.00	TAXAS PELA PRESTAÇÃO DE SERVIÇOS		
1122.01.0.0.00	TAXAS PELA PRESTAÇÃO DE SERVIÇOS EM GERAL		
1122.01.0.1.00	TAXAS PELA PRESTAÇÃO DE SERVIÇOS EM GERAL - PRINCIPAL	500 120	CF, art. 145, II; CE, art. 164, II; Lei Estadual nº 3.722/1979; Código Tributário Municipal Lei nº 002/2010.
1200.00.0.0.00	CONTRIBUIÇÕES		
1240.00.0.0.00	CONTRIBUIÇÃO PARA O CUSTEIO DO SERVIÇO DE ILUMINAÇÃO PÚBLICA		
1241.00.0.0.00	CONTRIBUIÇÃO PARA O CUSTEIO DO SERVIÇO DE ILUMINAÇÃO PÚBLICA		
1241.50.0.0.00	CONTRIBUIÇÃO PARA O CUSTEIO DO SERVIÇO DE ILUMINAÇÃO PÚBLICA		
1241.50.0.1.00	CONTRIB.SERV.ILUMINAÇÃO PÚBLICA-PRINCIPAL	751 120	CF, art. 149-A; EC nº 39/2002; CE, art. 165-A e parágrafo único.



**LEGISLAÇÃO DA RECEITA**

(Inc. III, § 1º, Art.2º)

Codigo	Discriminação	Fonte	Legislacao
1300.00.0.0.00	RECEITA PATRIMONIAL		
1310.00.0.0.00	EXPLORAÇÃO DO PATRIMÔNIO IMOBILIÁRIO DO ESTADO		
1311.00.0.0.00	EXPLORAÇÃO DO PATRIMÔNIO IMOBILIÁRIO DO ESTADO		
1311.01.0.0.00	ALUGUÉIS, ARRENDAMENTOS, FOROS, LAUDÊMIOS, TARIFAS DE OCUPAÇ		
1311.01.1.0.00	ALUGUÉIS E ARRENDAMENTOS		
1311.01.1.1.00	ALUGUÉIS E ARRENDAMENTOS - PRINCIPAL	500 120	Lei nº 4.320/64, art. 11, § 4º; Portaria STN nº 388/2018.
1311.01.2.0.00	FOROS, LAUDÊMIOS E TARIFAS DE OCUPAÇÃO		
1311.01.2.1.00	FOROS, LAUDÊMIOS E TARIFAS DE OCUPAÇÃO-PRINCIPAL	500 120	Lei nº 4.320/64, art. 11, § 4º; Portaria STN nº 388/2018.
1320.00.0.0.00	VALORES MOBILIÁRIOS		
1321.00.0.0.00	JUROS E CORREÇÕES MONETÁRIAS		
1321.01.0.0.00	REMUNERAÇÃO DE DEPÓSITOS BANCÁRIOS		
1321.01.0.1.00	REMUNERAÇÃO DE DEPÓSITOS BANCÁRIOS - PRINCIPAL	540 230	CF, art. 164, § 3º; Lei nº 11.494/2007.
1321.01.0.1.00	REMUNERAÇÃO DE DEPÓSITOS BANCÁRIOS - PRINCIPAL	600 999	CF, art. 164, § 3º.
1321.01.0.1.00	REMUNERAÇÃO DE DEPÓSITOS BANCÁRIOS - PRINCIPAL	500 120	CF, art. 164, § 3º.
1321.01.0.1.00	REMUNERAÇÃO DE DEPÓSITOS BANCÁRIOS - PRINCIPAL	500 120	CF, art. 164, § 3º.
1321.01.0.1.00	REMUNERAÇÃO DE DEPÓSITOS BANCÁRIOS - PRINCIPAL	700 999	CF, art. 164, § 3º.
1321.01.0.1.00	REMUNERAÇÃO DE DEPÓSITOS BANCÁRIOS - PRINCIPAL	659 999	CF, art. 164, § 3º; Portaria nº 3.992/2017.
1321.01.0.1.00	REMUNERAÇÃO DE DEPÓSITOS BANCÁRIOS - PRINCIPAL	621 999	CF, art. 164, § 3º.
1321.01.0.1.00	REMUNERAÇÃO DE DEPÓSITOS BANCÁRIOS - PRINCIPAL	660 999	CF, art. 164, § 3º.
1321.01.0.1.00	REMUNERAÇÃO DE DEPÓSITOS BANCÁRIOS - PRINCIPAL	715 999	
1321.01.0.1.00	REMUNERAÇÃO DE DEPÓSITOS BANCÁRIOS - PRINCIPAL	716 999	
1321.01.0.1.01	REMUNERAÇÃO DE DEPÓSITOS FUNDEB VAAT	542 999	
1321.01.0.1.02	REMUNERAÇÃO DE DEPÓSITOS FUNDEB VAAF	541 999	
1321.01.0.1.03	REMUNERAÇÃO DE DEPÓSITOS BANCÁRIOS - QSE	550 999	
1321.01.0.1.04	REMUNERAÇÃO DE DEPÓSITOS BANCÁRIOS - PDDE	551 999	
1321.01.0.1.05	REMUNERAÇÃO DE DEPÓSITOS BANCÁRIOS - PNATE	553 999	
1321.01.0.1.06	REMUNERAÇÃO DE DEPÓSITOS BANCÁRIOS - PNAE	552 999	
1321.01.0.1.07	REMUNERAÇÃO DE DEPÓSITOS BANCÁRIOS - OUTROS FNDE	569 999	
1321.01.0.1.08	REMUNERAÇÃO DE DEPÓSITOS BANCÁRIOS - EDUC ESTADO	576 999	



**LEGISLAÇÃO DA RECEITA**

(Inc. III, § 1º, Art.2º)

Codigo	Discriminação	Fonte	Legislacao
1321.01.0.1.09	REMUNERAÇÃO DE DEPÓSITOS BANCÁRIOS - FNDE CONV	570 999	
1321.01.0.1.10	REMUNERAÇÃO DE DEPÓSITOS BANCÁRIOS - ESTADO	621 999	
1321.01.0.1.11	REMUNERAÇÃO DE DEPÓSITOS BANCÁRIOS - INVESTIMENTO	601 999	
1321.01.0.1.12	REMUNERAÇÃO DE DEPÓSITOS BANCÁRIOS - REC PRÓPRIO	500 999	
1321.01.0.1.13	REMUNERAÇÃO DE DEPÓSITOS BANCÁRIOS - ESTADO	661 999	
1390.00.0.0.00	DEMAIS RECEITAS PATRIMONIAIS		
1399.00.0.0.00	OUTRAS RECEITAS PATRIMONIAIS		
1399.99.0.0.00	OUTRAS RECEITAS PATRIMONIAIS		
1399.99.0.1.00	OUTRAS RECEITAS PATRIMONIAIS - PRINCIPAL	500 120	Lei nº 4.320/64, art. 11, § 4º; Portaria STN nº 388/2018.
1600.00.0.0.00	RECEITA DE SERVIÇOS		
1610.00.0.0.00	SERVIÇOS ADMINISTRATIVOS E COMERCIAIS GERAIS		
1611.00.0.0.00	SERVIÇOS ADMINISTRATIVOS E COMERCIAIS GERAIS		
1611.02.0.0.00	INSCRIÇÃO EM CONCURSOS E PROCESSOS SELETIVOS		
1611.02.0.1.00	INSC.CONC.PROC.SELETIVOS-PRINCIPAL	500 120	CF, art. 37, II.
1700.00.0.0.00	TRANSFERÊNCIAS CORRENTES		
1710.00.0.0.00	TRANSFERÊNCIAS DA UNIÃO E DE SUAS ENTIDADES		
1711.00.0.0.00	TRANSFERÊNCIAS DECORRENTES DE PARTICIPAÇÃO NA RECEITA DA UNI		
1711.51.0.0.00	COTA-PARTE DO FUNDO DE PARTICIPAÇÃO DOS MUNICÍPIOS - FPM		
1711.51.1.0.00	COTA-PARTE DO FUNDO DE PARTICIPAÇÃO DOS MUNICÍPIOS - COTA ME		
1711.51.1.1.00	COTA-PARTE DO FPM- COTA MENSAL - PRINCIPAL	500 120	CF, art. 159, I, b.
1711.51.2.0.00	COTA-PARTE DO FUNDO DE PARTICIPAÇÃO DOS MUNICÍPIOS - COTAS E		
1711.51.2.1.00	COTA-PARTE DO FPM- COTAS EXTRAORDINARIAS - PRINCIPAL	500 120	CF, art. 159, I, d.
1711.52.0.0.00	COTA-PARTE DO IMPOSTO SOBRE A PROPRIEDADE TERRITORIAL RURAL		
1711.52.0.1.00	COTA-PARTE DO IMP. PROPRIED.TERRIT.RURAL - PRINCIPAL	500 120	CF, art. 153, VI e § 4º, III e art.158, II; Lei nº 5.172/1966 (CTN), art. 29 a 31; Lei nº 9.393/1996; Lei nº 11.250/2005, Art. 1º.
1712.00.0.0.00	TRANSF.COMPENS.FINANC.EXPL.RECURSOS NATURAIS		
1712.51.0.0.00	COTA-PARTE COMPENS.FINANC.EXPL.RECURSOS MINERAIS CFEM		
1712.51.0.1.00	CFEM - PRINCIPAL	500 120	CF, art. 20, § 1º; Lei nº 7.990/89.
1712.52.0.0.00	COTA-PARTE COMPENSAÇÃO FINANCEIRA PRODUÇÃO PETRÓLEO		
1712.52.4.0.00	COTA-PARTE DO FUNDO ESPECIAL DO PETRÓLEO – FEP		



**LEGISLAÇÃO DA RECEITA**

(Inc. III, § 1º, Art.2º)

Codigo	Discriminação	Fonte	Legislacao
1712.52.4.1.00	COTA - PARTE FEP– PRINCIPAL	500 999	CF, art. 20, § 1º; Lei nº 7.990/89.
1712.52.4.1.00	COTA - PARTE FEP– PRINCIPAL	720 999	
1712.99.0.0.00	OUTRAS TRANSF.COMP.FINANC.EXPLORAÇÃO DE RECURSOS NATURAIS		
1712.99.0.1.00	OUTR.TRANS.COMP.FINAN.EXPL.RECUR.NAT.-PRINCIPAL	500 120	CF, art. 20, § 1º; Lei nº 7.990/89.
1713.00.0.0.00	TRANSFERÊNCIAS RECURSOS SISTEMA ÚNICO SAÚDE – SUS		
1713.50.0.0.00	TRANSF.SUS-FUNDO A FUNDO - BLOCO DE MANUTENÇÃO		
1713.50.1.0.00	TRANSF.SUS-FUNDO A FUNDO - BLOCO DE MANUTENÇÃO		
1713.50.1.1.00	TRANS.SUS-BLOCO MANUT.ATEN.PRIMÁRIA-PRINCIPAL	600 999	CF, art. 195 e 198; Lei nº 8.080 e 8.142/1990; LC 141/2012; Portaria de Consolidação GM/MS nº 6 de 28/09/2017; Portaria GM/MS nº 3.992 de 28/12/2017.
1713.50.1.1.00	TRANS.SUS-BLOCO MANUT.ATEN.PRIMÁRIA-PRINCIPAL	604 999	
1713.50.1.1.00	TRANS.SUS-BLOCO MANUT.ATEN.PRIMÁRIA-PRINCIPAL	600 999	
1713.50.1.1.01	TRANSFERÊNCIAS DE RECURSOS - PSF	600 999	
1713.50.1.1.02	TRANSFERÊNCIAS DE RECURSOS - PACS	600 999	
1713.50.1.1.03	TRANSFERÊNCIAS DE RECURSOS - COVID	600 999	
1713.50.1.1.04	INCENTIVO SAÚDE BUCAL	600 999	
1713.50.2.0.00	TRANSF.SUS- BLOCO MANUTENÇÃO-ATENÇÃO ESPECIALIZADA		
1713.50.2.1.00	TRANS.SUS-BLOCO MANUT.ATEN.ESPEC.-PRINCIPAL	600 999	CF, art. 195 e 198; Lei nº 8.080 e 8.142/1990; LC 141/2012; Portaria de Consolidação GM/MS nº 6 de 28/09/2017; Portaria GM/MS nº 3.992 de 28/12/2017.
1713.50.3.0.00	TRANSF.SUS- BLOCO MANUTENÇÃO-VIGILÂNCIA EM SAÚDE		
1713.50.3.1.00	TRANS.SUS-BLOCO MANUT-VIGILÂNCIA SAÚDE-PRINCIPAL	600 999	CF, art. 195 e 198; Lei nº 8.080 e 8.142/1990; LC 141/2012; Portaria de Consolidação GM/MS nº 6 de 28/09/2017; Portaria GM/MS nº 3.992 de 28/12/2017.
1713.50.4.0.00	TRANSF.SUS- BLOCO MANUTENÇÃO-ASSISTÊNCIA FARMACÊUTICA		
1713.50.4.1.00	TRANS.SUS- BLOCO MANUT.-ASSIST.FARMAC.-PRINCIPAL	600 999	CF, art. 195 e 198; Lei nº 8.080 e 8.142/1990; LC 141/2012; Portaria de Consolidação GM/MS nº 6 de 28/09/2017; Portaria GM/MS nº 3.992 de 28/12/2017.
1713.50.5.0.00	TRANSF.SUS- BLOCO MANUTENÇÃO- GESTÃO DO SUS		
1713.50.5.1.00	TRANS.SUS- BLOCO MANUT.-GESTÃO SUS-PRINCIPAL	600 999	
1713.50.9.0.00	TRANSF.SUS- BLOCO MANUTENÇÃO- OUTROS PROGRAMAS		
1713.50.9.1.00	TRANS.SUS-BLOCO MANUT.-OUTROS PROGR.-PRINCIPAL	605 999	CF, art. 195 e 198; Lei nº 8.080 e 8.142/1990; LC 141/2012; Portaria de Consolidação GM/MS nº 6 de 28/09/2017; Portaria GM/MS nº 3.992 de 28/12/2017.



**LEGISLAÇÃO DA RECEITA**

(Inc. III, § 1º, Art.2º)

Codigo	Discriminação	Fonte	Legislacao
1714.00.0.0.00	TRANSF.RECURSOS FUNDO NAC.DESENVOLVIMENTO EDUCAÇÃO-FNDE		
1714.50.0.0.00	TRANSFERÊNCIAS DO SALÁRIO-EDUCAÇÃO		
1714.50.0.1.00	TRANSF.SALÁRIO-EDUCAÇÃO- PRINCIPAL	550 999	CF, art. 212, § 5º; Lei nº 10.832/2003.
1714.51.0.0.00	TRANSFERÊNCIAS FNDE- PROGR.DINH.DIRETO NA ESCOLA - PDDE		
1714.51.0.1.00	TRANSF.FNDE-PROGR.DINH.DIRETO ESCOLA-PDDE-PRINCIPAL	551 999	Lei nº 11.947/2009.
1714.52.0.0.00	TRANSF.PROGRAMA NACIONAL ALIMENTAÇÃO ESCOLA- PNAE		
1714.52.0.1.00	TRANSF.PROGR.NAC. ALIMEN.ESCOLA-PNAE-PRINCIPAL	552 999	Lei nº 11.947/2009.
1714.53.0.0.00	TRANSF.PROG.NACIONAL APOIOTRANSORTE DO ESCOLAR – PNATE		
1714.53.0.1.00	TRANSF.PROG.NAC.TRANSF.ESCOLAR-PNATE-PRINCIPAL	553 999	Lei nº 10.880/2004.
1714.99.0.0.00	OUTRAS TRANSF.DIRETAS FUNDO NACIONAL DESENV.EDUCAÇÃO-FNDE		
1714.99.0.1.00	OUTRAS TRANSF. FNDE- PRINCIPAL	569 999	Lei nº 5.537/1968; Decreto-Lei nº 872/1969.
1715.00.0.0.00	TRANSFERÊNCIAS COMPLEMENTAÇÃO DA UNIÃO -FUNDEB		
1715.50.0.0.00	TRANSFERÊNCIAS COMPLEMENTAÇÃO UNIÃO FUNDEB-VAAT		
1715.50.0.1.00	TRANSF.COMP.UNIÃO FUNDEB-VAAT-PRINCIPAL	542 230	Lei 14.113/2020
1715.51.0.0.00	TRANSFERÊNCIAS COMPLEMENTAÇÃO UNIÃO FUNDEB-VAAF		
1715.51.0.1.00	TRANSF.COMP.UNIÃO FUNDEB-VAAF-PRINCIPAL	541 230	Lei nº 11.494/2007.
1715.52.0.0.00	TRANSFERÊNCIAS COMPLEMENTAÇÃO UNIÃO FUNDEB-VAAR		
1715.52.0.1.00	TRANSF.COMP.UNIÃO FUNDEB-VAAR-PRINCIPAL	543 999	
1716.00.0.0.00	TRANSF.RECURSOS FUNDO NACIONAL ASSISTÊNCIA SOCIAL-FNAS		
1716.50.0.0.00	TRANSF.RECURSOS FUNDO NACIONAL ASSISTÊNCIA SOCIAL-FNAS		
1716.50.0.1.00	TRANSF.RECUR.-FNAS-PRINCIPAL	660 999	Lei nº 8.742/1993.
1717.00.0.0.00	TRANSFERÊNCIAS DE CONVÊNIOS DA UNIÃO E DE SUAS ENTIDADES		
1717.50.0.0.00	TRANSF.CONVÊNIOS UNIÃO SISTEMA ÚNICO SAÚDE-SUS		
1717.50.0.1.00	TRANSF.CONV.UNIÃO-SUS-PRINCIPAL	631 999	
1719.00.0.0.00	OUTRAS TRANSFERÊNCIAS RECURSOS UNIÃO E DE SUAS ENTIDADES		
1719.56.0.0.00	TRANSF.DECISÃO JUDICIAL (PRECATÓRIOS)-FUNDEF		
1719.56.0.1.00	TRANSF.DECISÃO JUDICIAL (PRECAT.-)FUNDEF-PRINCIPAL	544 999	
1719.60.0.0.00	TRANSFERÊNCIAS ALDIR BLANC LEI Nº 14.399/2022		
1719.60.0.1.00	TRANSF.ALDIR BLANC LEI Nº 14.399/2022-PRINCIPAL	719 999	
1719.99.0.0.00	OUTRAS TRANSF.RECURSOS UNIÃO ENTIDADES		



**LEGISLAÇÃO DA RECEITA**

(Inc. III, § 1º, Art.2º)

Codigo	Discriminação	Fonte	Legislacao
1719.99.0.1.00	OUTRAS TRANSF.RECUR.UNIÃO ENTID.-PRINCIPAL	501 120	Portaria STN nº 388/2018.
1719.99.0.1.00	OUTRAS TRANSF.RECUR.UNIÃO ENTID.-PRINCIPAL	749 999	
1719.99.0.1.00	OUTRAS TRANSF.RECUR.UNIÃO ENTID.-PRINCIPAL	749 999	
1719.99.0.1.00	OUTRAS TRANSF.RECUR.UNIÃO ENTID.-PRINCIPAL	715 999	
1719.99.0.1.00	OUTRAS TRANSF.RECUR.UNIÃO ENTID.-PRINCIPAL	716 999	
1719.99.0.1.00	OUTRAS TRANSF.RECUR.UNIÃO ENTID.-PRINCIPAL	660 999	
1720.00.0.0.00	TRANSFERÊNCIAS ESTADOS DISTRITO FEDERAL E DE SUAS ENTIDADES		
1721.00.0.0.00	PARTICIPAÇÃO NA RECEITA DOS ESTADOS E DISTRITO FEDERAL		
1721.50.0.0.00	COTA-PARTE DO ICMS		
1721.50.0.1.00	COTA-PARTE DO ICMS – PRINCIPAL	500 120	CF, art. 155, II; CE, art. 168, II e art. 170; Lei Estadual nº 4.257/1989.
1721.51.0.0.00	COTA-PARTE DO IPVA		
1721.51.0.1.00	COTA-PARTE DO IPVA – PRINCIPAL	500 120	CF, art. 155, III; CE, art. 168, III e art. 170-A; Lei Estadual nº 4.548/1992.
1721.52.0.0.00	COTA-PARTE DO IPI – MUNICÍPIOS		
1721.52.0.1.00	COTA-PARTE DO IPI – MUNICÍPIOS – PRINCIPAL	500 120	CF, art. 153, IV e § 3º; art.159, II e § 3º; Lei nº 5.172/1966(CTN).
1721.53.0.0.00	COTA-PARTE CONTRIBUIÇÃO INTERVENÇÃO DOMÍNIO ECONÔMICO		
1721.53.0.1.00	COTA-PARTE-CIDE-PRINCIPAL	750 120	CF, art. 159, III e § 4º; Lei nº 10.336/2001.
1724.00.0.0.00	TRANSF.CONVÊNIOS ESTADOS E DF ENTIDADES		
1724.50.0.0.00	TRANSF.CONV.ESTADOS E DF PARA SUS		
1724.50.0.1.00	TRANSF.CONV.ESTADOS E DF PARA SUS-PRINCIPAL	632 999	CE, art. 15 e art. 102, XVIII.
1724.51.0.0.00	TRANSF. CONVÊNIOS ESTADOS PROGRAMA EDUCAÇÃO		
1724.51.0.1.00	TRANSF.CONV.ESTADOS PROGR.EDUCAÇÃO-PRINCIPAL	571 999	CE, art. 15 e art. 102, XVIII.
1729.00.0.0.00	OUTRAS TRANSFERÊNCIAS DOS ESTADOS E DISTRITO FEDERAL		
1729.51.0.0.00	TRANSFERÊNCIAS DE ESTADOS DESTINADAS À ASSISTÊNCIA SOCIAL		
1729.51.0.1.00	TRANSF.ESTADOS ASSIST.SOCIAL-PRINCIPAL	661 999	
1729.51.0.1.00	TRANSF.ESTADOS ASSIST.SOCIAL-PRINCIPAL	661 999	Cofinanciamento Estadual, Resolução N°01/2018 – CIB/PI (COMISSÃO INTERGESTORA BIPARTITE)
1729.51.0.1.00	TRANSF.ESTADOS ASSIST.SOCIAL-PRINCIPAL	661 999	Cofinanciamento Estadual, Resolução N°01/2018 – CIB/PI (COMISSÃO INTERGESTORA BIPARTITE)



**LEGISLAÇÃO DA RECEITA**

(Inc. III, § 1º, Art.2º)

Codigo	Discriminação	Fonte	Legislacao
1729.52.0.0.00	TRANSF.RECURSOS PROGRAMAS DE EDUCAÇÃO		
1729.52.0.1.00	TRANSF.RECURSOS PROGR.EDUCAÇÃO-PRINCIPAL	576 999	
1729.99.0.0.00	OUTRAS TRANSFERÊNCIAS DOS ESTADOS E DF		
1729.99.0.1.00	OUTRAS TRANSF. ESTADOS E DF-PRINCIPAL	621 999	CE, art. 228-A, § 3º; Decreto Estadual nº 15.098 de 25/02/2013; Decreto Estadual nº 15.100 de 25/02/2013.
1729.99.0.1.00	OUTRAS TRANSF. ESTADOS E DF-PRINCIPAL	621 999	CE, art. 228-A, § 3º; Decreto Estadual nº 15.098 de 25/02/2013; Decreto Estadual nº 15.100 de 25/02/2013.
1729.99.0.1.00	OUTRAS TRANSF. ESTADOS E DF-PRINCIPAL	701 999	Constituição Estadual; Portaria STN nº 388/2018.
1729.99.0.1.00	OUTRAS TRANSF. ESTADOS E DF-PRINCIPAL	749 999	
1729.99.0.1.00	OUTRAS TRANSF. ESTADOS E DF-PRINCIPAL	710 999	
1750.00.0.0.00	TRANSFERÊNCIAS DE OUTRAS INSTITUIÇÕES PÚBLICAS		
1751.00.0.0.00	TRANSF.RECURSOS FUNDO MANUTENÇÃO DESENVOL.EDUCAÇÃO-FUNDEB		
1751.50.0.0.00	TRANSF.RECURSOS FUNDO MANUTENÇÃO DESENVOL.EDUCAÇÃO-FUNDEB		
1751.50.0.1.00	TRANSF.RECURSOS FUNDEB-PRINCIPAL	540 230	Lei nº 11.494/2007.
1900.00.0.0.00	OUTRAS RECEITAS CORRENTES		
1990.00.0.0.00	DEMAIS RECEITAS CORRENTES		
1999.00.0.0.00	OUTRAS RECEITAS CORRENTES		
1999.99.0.0.00	OUTRAS RECEITAS		
1999.99.2.0.00	OUTRAS REC.NÃO ARREC.NÃO PROJETADAS RFB-PRIMÁRIAS		
1999.99.2.1.00	OUTRAS REC.NÃO ARREC.NÃO PROJ.RFB-PRIMÁRIAS-PRINCIPAL	501 999	Portaria STN nº 388/2018.
2000.00.0.0.00	RECEITAS DE CAPITAL		
2400.00.0.0.00	TRANSFERÊNCIAS DE CAPITAL		
2410.00.0.0.00	TRANSFERÊNCIAS DA UNIÃO E DE SUAS ENTIDADES		
2411.00.0.0.00	TRANSFERÊNCIAS DE RECURSOS DO SISTEMA ÚNICO DE SAÚDE – SUS		
2411.51.0.0.00	TRANSF.RECURSOS-SUS-FUNDO A FUNDO – BLOCO DE ESTRUTURAÇÃO		
2411.51.1.0.00	TRANSF.-SUS-BLOCO ESTRUTURAÇÃO-ATENÇÃO PRIMÁRIA		
2411.51.1.1.00	TRANSF.-SUS-BLOCO ESTRUT.-ATEN.PRIMÁRIA-PRINCIPAL	601 999	CF, art. 195 e 198; Lei nº 8.080 e 8.142/1990; LC 141/2012; Portaria de Consolidação GM/MS nº 6 de 28/09/2017; Portaria GM/MS nº 3.992 de 28/12/2017.
2411.51.1.1.00	TRANSF.-SUS-BLOCO ESTRUT.-ATEN.PRIMÁRIA-PRINCIPAL	601 999	
2412.00.0.0.00	TRANSF.RECUR FUNDO NACIONAL DESENVOLVIMENTO EDUCAÇÃO-FNDE		



**LEGISLAÇÃO DA RECEITA**

(Inc. III, § 1º, Art.2º)

Codigo	Discriminação	Fonte	Legislacao
2412.50.0.0.00	TRANSF.RECUR. PROGRAMAS EDUCAÇÃO		
2412.50.9.0.00	OUTRAS TRANSFERÊNCIAS DESTINADAS A PROGRAMAS DE EDUCAÇÃO		
2412.50.9.1.00	OUTRAS TRANSF. PROGR.EDUCAÇÃO-PRINCIPAL	569 999	Lei nº 5.537/1968; Decreto-Lei nº 872/1969.
2414.00.0.0.00	TRANSFERÊNCIAS DE CONVÊNIOS DA UNIÃO E DE SUAS ENTIDADES		
2414.50.0.0.00	TRANSF. CONVÊNIOS UNIÃO PARA O SUS		
2414.50.0.1.00	TRANSF. CONV.UNIÃO PARA O SUS-PRINCIPAL	631 999	
2414.51.0.0.00	TRANSF. CONVÊNIOS UNIÃO PROGRAMAS EDUCAÇÃO		
2414.51.0.1.00	TRANSF. CONV.UNIÃO PROGR.EDUCAÇÃO-PRINCIPAL	570 999	CF, art. 241.
2414.99.0.0.00	OUTRAS TRANSFERÊNCIAS CONVÊNIOS UNIÃO E DE SUAS ENTIDADES		
2414.99.0.1.00	OUTRAS TRANSF.CONV.UNIÃO SUAS ENTID.-PRINCIPAL	665 999	CF, art. 241.
2414.99.0.1.00	OUTRAS TRANSF.CONV.UNIÃO SUAS ENTID.-PRINCIPAL	700 999	CF, art. 241.
2414.99.0.1.00	OUTRAS TRANSF.CONV.UNIÃO SUAS ENTID.-PRINCIPAL	700 999	
2420.00.0.0.00	TRANSF.ESTADOS E DO DISTRITO FEDERAL E DE SUAS ENTIDADES		
2422.00.0.0.00	TRANSF.CONVÊNIOS ESTADOS E DF E DE SUAS ENTIDADES		
2422.50.0.0.00	TRANSFERÊNCIAS CONVÊNIOS ESTADOS PARA SUS		
2422.50.0.1.00	TRANSF.CONV.ESTADOS PARA SUS-PRINCIPAL	632 999	CE, art. 15 e art. 102, XVIII.
2422.51.0.0.00	TRANSFERÊNCIAS DE CONVÊNIOS DOS ESTADOS DESTINADAS A PROGRAM		
2422.51.0.1.00	TRANSF.CONV.ESTADOS PROGR.EDUCAÇÃO-PRINCIPAL	571 999	CE, art. 15 e art. 102, XVIII.
2422.99.0.0.00	OUTRAS TRANSF.CONV. ESTADOS E DF E DE SUA ENTIDADES		
2422.99.0.1.00	OUTRAS TRANSF.CONV.EST/DFSUA ENTID.-PRINCIPAL	701 999	CE, art. 15 e art. 102, XVIII.
2429.00.0.0.00	OUTRAS TRANSFERÊNCIAS DE RECURSOS DOS ESTADOS		
2429.99.0.0.00	OUTRAS TRANSFERÊNCIAS DE RECURSOS DOS ESTADOS		
2429.99.0.1.00	OUTRAS TRANSF.RECURSOS ESTADOS-PRINCIPAL	710 999	
9000.00.0.0.00	(R) DEDUCOES DA RECEITA		
9500.00.0.0.00	(R) DEDUÇÕES DO FUNDEB		
9510.00.0.0.00	(R) DEDUÇÕES DO FUNDEB	500 999	





**PREFEITURA MUNICIPAL DE PALMEIRAS**  
RUA VENANCIO BORGES - CNPJ:06554851/0001-62

Orçamento Programa - Exercício de 2025

**LEGISLAÇÃO DA RECEITA**  
(Inc. III, § 1º, Art.2º)

Quadro 11  
Página 9

Codigo	Discriminação	Fonte	Legislacao
--------	---------------	-------	------------

  
\_\_\_\_\_  
JOSÉ BALTAZAR DE OLIVEIRA  
PREFEITO MUNICIPAL  
099.956.333-53

  
\_\_\_\_\_  
CONPLAN CRC/PI 145/O  
CONTADOR  
726.743.503-34