



ESTADO DO PIAUÍ
PREFEITURA MUNICIPAL DE ILHA GRANDE
GABINETE DA PREFEITA

LEI Nº 372, de 16 de dezembro de 2021.

*“Estima a Receita e Fixa a Despesa do
Orçamento do Município de Ilha Grande,
para o Exercício Financeiro de 2022”.*

A **PREFEITA MUNICIPAL DE ILHA GRANDE - PI**, no uso de suas atribuições legais, que lhe confere a Constituição Federal em seu Art. 165, §5º, na Lei Orgânica Municipal e na Lei de Diretrizes Orçamentária - LDO para o Exercício de 2022, faz saber a todos os munícipes e a quem possa interessar que a Câmara Municipal aprovou e eu sanciono a seguinte Lei:

TÍTULO I

DAS DISPOSIÇÕES COMUNS

Art. 1º - Esta Lei estima a receita e fixa a despesa do Município de Ilha Grande para o *Exercício Financeiro de 2022*, em **R\$ 36.000.000,00 (Trinta e seis milhões de reais)**, nos termos do Art. 165, § 5º, 6º, 7º e 8º da Constituição Federal, bem como as especificações constantes da Lei Federal nº 4.320, de 17 de Março de 1964, da Lei Complementar nº 101, de 04 de maio de 2000, Lei Complementar nº 131, de 27 de Maio de 2009, Lei de Responsabilidade Fiscal, da Lei Orgânica do Município e das Diretrizes Orçamentárias estabelecidas na Lei Municipal de nº 360 de 26.08.2021, compreendendo:

- I.** O Orçamento Fiscal referente ao Poder Executivo e o Poder Legislativo do Município, seus fundos, órgãos e entidades da administração direta e indireta, inclusive fundações mantidas e instituídas pelo poder público somam o valor de **R\$ 26.711.000,00 (Vinte e seis milhões setecentos e onze mil reais)**;
- II.** O Orçamento da Seguridade Social, abrangendo todas as entidades e órgãos a ela vinculados, da administração direta e indireta, bem como os fundos e fundações instituídos e mantidos pelo poder público somam o valor de **R\$ 9.289.000,00 (Nove milhões duzentos e oitenta e nove mil reais)**.

Art. 2º - Conforme o Art. 2º da Lei 4.320/64, a Lei do Orçamento conterà a discriminação da receita e despesa, de forma a evidenciar a política econômica-financeira e o programa de trabalho do Governo, obedecido os princípios de unidade, universalidade e anualidade.



ESTADO DO PIAUÍ
PREFEITURA MUNICIPAL DE ILHA GRANDE
GABINETE DA PREFEITA

§ 1º Integrarão a Lei de Orçamento:

I - Sumário geral da receita por fontes e da despesa por funções do Governo;

II - Quadro demonstrativo da Receita e Despesa segundo as Categorias Econômicas, na forma do Anexo nº 1;

III - Quadro discriminativo da receita por fontes e respectiva legislação;

IV - Quadro das dotações por órgãos do Governo e da administração.

§ 2º Acompanharão a Lei de Orçamento:

I - Quadros demonstrativos da receita e planos de aplicação dos fundos especiais;

II - Quadros demonstrativos da despesa, na forma dos Anexos nº. 6 a 9;

III - Quadro demonstrativo do programa anual de trabalho do Governo, em termos de realização de obras e de prestação de serviços.

TÍTULO II

DOS ORÇAMENTOS, FISCAL E DA SEGURIDADE SOCIAL.

CAPÍTULO I

DA ESTIMATIVA DA RECEITA

DA RECEITA TOTAL

Art. 3º - A Receita Orçamentária do município, englobando Administração Direta e Administração Indireta, conforme legislação tributária vigente é estimada em **R\$ 36.000.000,00 (Trinta e seis milhões de reais)**, de acordo com seu desmembramento entre Prefeitura Municipal de Ilha Grande e Câmara de Vereadores, demonstrado no Anexo I da presente Lei Municipal.

Parágrafo Único. *A Receita Pública se constitui pelo ingresso de recursos públicos de caráter não devolutivo, auferida pelo ente municipal, para alocação e cobertura das Despesas Públicas. Todo ingresso orçamentário constitui uma Receita Pública, podendo ser classificada em Receitas Correntes e Receitas de Capital, arrecadadas na forma da legislação vigente e especificadas no Anexo II.*



ESTADO DO PIAUÍ
PREFEITURA MUNICIPAL DE ILHA GRANDE
GABINETE DA PREFEITA

Sumário Geral da Receita por Fontes (Lei 4.320, art.2º, §1º, I)

RECEITAS CORRENTES	R\$	35.654.400,00
Receita Tributária	R\$	1.099.400,00
Receita de Contribuições	R\$	418.000,00
Receita Patrimonial	R\$	79.000,00
Receita Industrial	R\$	0,00
Receita de Serviços	R\$	120.000,00
Transferências Correntes	R\$	33.788.000,00
Outras Receitas Correntes	R\$	150.000,00
DEDUÇÕES DE RECEITAS	R\$	- 3.181.400,00
RECEITAS DE CAPITAL	R\$	3.527.000,00
Operações de Créditos	R\$	100.000,00
Alienação de Bens	R\$	100.000,00
Transferências de Capital	R\$	3.327.000,00
TOTAL DA RECEITA	R\$	36.000.000,00

CAPÍTULO II

DA FIXAÇÃO DA DESPESA

DA DESPESA TOTAL

Art. 4º. A Despesa Orçamentária, no mesmo valor da Receita Orçamentária, está fixada em **R\$ 36.000.000,00 (Trinta e seis milhões de reais)**, desdobradas nos termos da Lei de Diretrizes Orçamentária, nos seguintes agregados:

I – O Orçamento Fiscal, referente aos Poderes do Município e seus fundos: **R\$ 26.711.000,00 (Vinte e seis milhões setecentos e onze mil reais)**, referente aos Poderes Legislativo e Executivo, seus órgãos e entidades da Administração Direta e Indireta;

I. II - O Orçamento da Seguridade Social, abrangendo todas as entidades e órgãos da Administração Municipal: **R\$ 9.289.000,00 (Nove milhões duzentos e oitenta e nove mil reais)**, entidades e fundos a ela vinculados.

Art. 5º. A despesa será realizada segundo a discriminação dos quadros integrantes desta Lei, com os seguintes desdobramentos:



ESTADO DO PIAUÍ
PREFEITURA MUNICIPAL DE ILHA GRANDE
GABINETE DA PREFEITA

Sumário Geral da Despesa por Funções (Lei 4.320, art.2º, §1º, I)

I - DESPESA POR ÓRGÃO

01.-CÂMARA MUNICIPAL DE ILHA GRANDE.	R\$	1.830.000,00
02.-PREFEITURA MUNICIPAL DE ILHA GRANDE.	R\$	34.170.000,00
TOTAL	R\$	36.000.000,00

II - DESPESA POR CLASSIFICAÇÃO INSTITUCIONAL

01.01 – CÂMARA MUNICIPAL DE ILHA GRANDE.	R\$	1.830.000,00
02.02 – GABINETE DA PREFEITA	R\$	1.286.000,00
02.03 – GABINETE DO VICE-PREFEITO	R\$	140.000,00
02.04 – SECRETARIA DE GOVERNO	R\$	155.000,00
02.05.01 – SECRETARIA MUNICIPAL DE EDUCAÇÃO	R\$	3.401.000,00
02.05.02 – FUNDEB	R\$	10.600.000,00
02.06. – FUNDO MUNICIPAL DE SAÚDE	R\$	7.763.000,00
02.08.01 – SECRETARIA DE DESENVOLVIMENTO SOCIAL	R\$	450.000,00
02.08.02 - FUNDO DOS DIREITOS DA CRIANÇA E DO ADOLESCENTE	R\$	146.000,00
02.08.03 - FUNDO MUNICIPAL DE ASSISTÊNCIA SOCIAL	R\$	930.000,00
02.09 – SECRETARIA MUN. DESENV. ECONÔMICO, TURISMO E MEIO AMBIENTE	R\$	843.000,00
02.10 – SECRETARIA DE AGRICULTURA E PESCA	R\$	222.000,00
02.11 – SECRETARIA MUNICIPAL DE OBRAS E SERVIÇOS URBANOS	R\$	3.655.500,00
02.12 – SECRETARIA DE CULTURA, ESPORTE E LAZER	R\$	633.000,00
02.21 – CONTROLADORIA GERAL DO MUNICIPIO	R\$	130.000,00
02.22 – SECRETARIA MUNICIPAL DE ADMINISTRAÇÃO E FAZENDA	R\$	3.615.500,00
90.99.00 – RESERVA DE CONTINGÊNCIA	R\$	200.000,00
TOTAL	R\$	36.000.000,00

III - DESPESA CONSOLIDADA POR FUNÇÃO DE GOVERNO

01 – LEGISLATIVA	R\$	1.830.000,00
02 – JUDICIARIA	R\$	0,00
03 – ESSENCIAL A JUSTIÇA	R\$	0,00
04 – ADMINISTRAÇÃO	R\$	3.848.000,00
05 – DEFESA NACIONAL	R\$	0,00
06 – SEGURANCA PUBLICA	R\$	0,00



ESTADO DO PIAUÍ
PREFEITURA MUNICIPAL DE ILHA GRANDE
GABINETE DA PREFEITA

07 – RELAÇÕES EXTERIORES	R\$	0,00
08 – ASSISTENCIA SOCIAL	R\$	1.526.000,00
09 – PREVIDÊNCIA SOCIAL	R\$	0,00
10 – SAUDE	R\$	7.763.000,00
11 – TRABALHO	R\$	0,00
12 – EDUCAÇÃO	R\$	14.001.000,00
13 – CULTURA	R\$	300.000,00
14 – DIREITOS A CIDADANIA	R\$	0,00
15 – URBANISMO	R\$	2.450.500,00
16 – HABITACAO	R\$	80.000,00
17 – SANEAMENTO	R\$	1.040.000,00
18 – GESTAO AMBIENTAL	R\$	152.000,00
19 – CIÊNCIA E TECNOLOGIA	R\$	0,00
20 – AGRICULTURA	R\$	222.000,00
21 – ORGANIZAÇÃO AGRÁRIA	R\$	0,00
22 – INDÚSTRIA	R\$	0,00
23 – COMÉRCIO E SERVIÇOS	R\$	618.000,00
24 – COMUNICACOES	R\$	96.000,00
25 – ENERGIA	R\$	666.500,00
26 – TRANSPORTE	R\$	15.000,00
27 – DESPORTO E LAZER	R\$	333.000,00
28 – ENCARGOS ESPECIAIS	R\$	859.000,00
99 – RESERVA DE CONTINGÊNCIA	R\$	200.000,00
TOTAL DA DESPESA	R\$	36.000.000,00

IV - DESPESA ORÇAMENTÁRIA CONSOLIDADA
POR CATEGORIA ECONÔMICA

	DESPESAS CORRENTES	29.058.000,00
31	Pessoal e Encargos Sociais	17.744.000,00
32	Juros e Encargos da Dívida	20.000,00
33	Outras Despesas Correntes	11.294.000,00
	DESPESAS DE CAPITAL	6.742.000,00
44	Investimentos	6.502.000,00
45	Inversões Financeiras	0,00
46	Amortização da Dívida	240.000,00
	RESERVA DE CONTINGÊNCIA	200.000,00
99	Reserva de Contingência	200.000,00
	TOTAL DA DESPESA	36.000.000,00



ESTADO DO PIAUÍ
PREFEITURA MUNICIPAL DE ILHA GRANDE
GABINETE DA PREFEITA

Art. 6º. Estão plenamente assegurados recursos para os investimentos em fase de execução, em conformidade com a Lei de Diretrizes Orçamentárias e a Lei do Plano Plurianual no que dispõem sobre as diretrizes orçamentárias para o Exercício de 2022.

Art. 7º. Até trinta dias após a publicação da presente Lei o Executivo deverá fixar a programação Financeira e o Cronograma de Execução Mensal de Desembolso, em conformidade com o Art. 8º da Lei Complementar nº 101, de 04 de Maio de 2000 e Art. 47 da Lei Federal nº 4.320, de 17 de Março de 1964.

Art. 8º - Em conformidade com a Lei de Responsabilidade Fiscal - LRF foi destinado para Reserva de Contingência o valor de **R\$ 200.000,00 (Duzentos mil reais)** que corresponde ao percentual de **0,62%** (zero vírgula sessenta e dois por cento) da Receita Corrente Líquida, pelo qual serão destinados ao atendimento dos passivos contingentes, intêrperes, outros riscos e eventos fiscais imprevistos, podendo ser revista até a aprovação do presente projeto.

Art. 9º - Na hipótese de não utilização da reserva de contingência nos fins previsto no art. 5º, inciso III, alínea “b” da Lei Complementar Federal nº 101, de 04 de maio de 2000, até 31 de Agosto de 2022, a dotação correspondente poderá ser anulada para abertura de Créditos Adicionais.

CAPÍTULO III

DOS DEMONSTRATIVOS CONSOLIDADOS

Art. 10º. Integram esta Lei, na forma da legislação vigente, os Demonstrativos Consolidados constantes no anexo I, indicando:

- I- Demonstrativos Consolidados da Lei nº 4.320/64;
- II- Outros Demonstrativos Consolidados;
- III- Anexos Complementares e Explicativos;

Parágrafo Único. *As Metas Fiscais, definidas na Lei de Diretrizes Orçamentárias – LDO para o Exercício de 2022, em obediência à Lei Complementar nº 101/2000, ficam ajustadas na conformidade dos quadros correspondentes que igualmente integram os “Anexos Complementares e Explicativos” desta Lei.*



ESTADO DO PIAUÍ
PREFEITURA MUNICIPAL DE ILHA GRANDE
GABINETE DA PREFEITA

CAPÍTULO IV

DAS AUTORIZAÇÕES PARA ABERTURA DE CRÉDITO

Art. 11º. Para cumprimento do disposto no artigo 167, incisos V e VII, da Constituição Federal, e tendo em vista o que estabelece seu artigo 165, §8º, e a Lei Federal nº 4.320/64, em seu art. 7º, incisos I e II, fica o Chefe do Poder Executivo autorizado a:

I - abrir créditos suplementares mediante Decreto Executivo, destinado ao reforço de dotações orçamentárias nos limites e fontes de recurso abaixo indicados:

a) Decorrentes de superávit financeiro, até o limite do valor apurado em Balanço Patrimonial do Exercício Financeiro de 2021, conforme estabelecido no Art. 43, § 1º, inciso I, e § 2º da Lei Federal 4.320/64;

b) Decorrentes do excesso de arrecadação, até o limite do valor apurado na forma do Art. 43, § 1º, inciso II e §§ 3º e 4º da Lei Federal nº 4.320/64;

c) Decorrentes da anulação parcial ou total de dotações, respeitando o limite de 60% (sessenta por cento) do total do orçamento fiscal e da seguridade social, aprovados por esta Lei, conforme permitido pelo Art. 43, §1º, inciso III, da Lei Federal nº 4.320/64;

d) Proveniente de operações de crédito ou saldo de operações de crédito autorizadas em exercícios anteriores e não incluídos na estimativa da receita do exercício.

II – Criar, quando necessário, novos elementos de despesa com a finalidade de facilitar o cumprimento da programação aprovada nesta Lei.

III – efetuar operação de crédito por antecipação de receita nos limites fixados pelo Senado Federal, obedecendo ao disposto no Art. 38 da Lei Complementar nº 101/2000.

Parágrafo Único. *Os créditos suplementares autorizados nesta Lei obedecerão ao que estabelece a Lei 4.320/64.*

Art. 12º - Ficam excluídos do limite fixado no inciso I, do art. 8º desta Lei, os Créditos Adicionais Suplementares destinados a:

I – Suprir insuficiência no atendimento de despesas dos grupos:

- a) Pessoal e encargos Sociais;
- b) Cumprimento de sentenças judiciais;
- c) Serviços da Dívida Pública;
- d) Despesas de Exercício anteriores.

II – Suprir a insuficiência no atendimento às despesas relativas às funções:



ESTADO DO PIAUÍ
PREFEITURA MUNICIPAL DE ILHA GRANDE
GABINETE DA PREFEITA

- a) Saúde,
- b) Assistência Social.
- c) Previdência,
- d) Relacionados à manutenção e desenvolvimento do ensino, a fim de cumprir os Art. 198 e 212 da Constituição Federal.

Art. 13º As fontes de recursos aprovadas nesta Lei e em seus créditos adicionais poderão ser modificadas pelos Poderes Legislativo e Executivo, mediante ato próprio, visando o atendimento das necessidades da execução dos programas, observando-se, em todo caso, as disponibilidades financeiras de cada fonte de recurso.

CAPÍTULO V

DAS DISPOSIÇÕES GERAIS

Art. 14º. A utilização das dotações com origem de recursos em convênios ou operações de crédito fica condicionada à celebração dos instrumentos correspondentes.

TÍTULO III

DAS DISPOSIÇÕES FINAIS

CAPÍTULO ÚNICO

Art. 15º. O Prefeito, no âmbito do Poder Executivo, poderá adotar parâmetro para utilização das dotações de forma a compatibilizar as despesas à efetiva realização das receitas, para garantir as metas de resultado primário, conforme previsto na Lei de Diretrizes Orçamentárias.

Art. 16º. Fica o Poder Executivo autorizado a cumprir o que determina a Lei Municipal nº 358/2020, que trata do Orçamento Impositivo das Emendas Individuais dos membros do Poder Legislativo Municipal a esta Lei Orçamentária Anual.

Art. 17º. Está Lei entrará em vigor na data de sua publicação, revogadas as disposições em contrário.

Gabinete da Prefeita Municipal de Ilha Grande, Estado do Piauí, aos 16 dias de dezembro de 2021.

MARINA DE
OLIVEIRA

BRITO:83103449372

Assinado de forma digital
por MARINA DE OLIVEIRA
BRITO:83103449372
Dados: 2021.12.27 11:54:37
-03'00'

MARINA DE OLIVEIRA BRITO
Prefeita Municipal de Ilha Grande



PREFEITURA MUNICIPAL DE ILHA GRANDE

AV. MARTINS RIBEIRO, S/N CENTRO

01612581/0001-85

Exercício: 2022

DESPESA ORÇADA POR FUNÇÃO

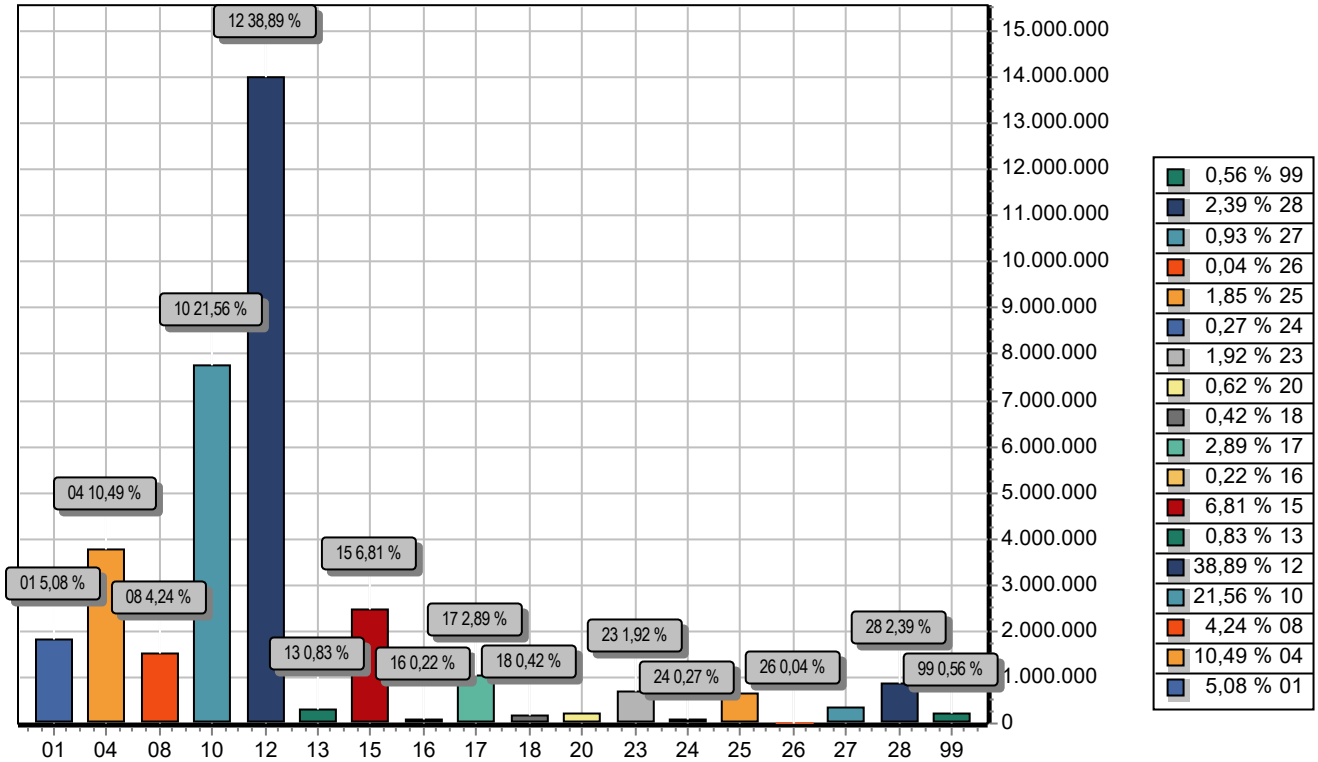

FUNÇÃO	DOTAÇÃO
01 Legislativa	1.830.000,00
04 Administração	3.775.000,00
08 Assistência Social	1.526.000,00
10 Saúde	7.763.000,00
12 Educação	14.001.000,00
13 Cultura	300.000,00
15 Urbanismo	2.450.500,00
16 Habitação	80.000,00
17 Saneamento	1.040.000,00
18 Gestão Ambiental	152.000,00
20 Agricultura	222.000,00
23 Comércio e Serviços	691.000,00
24 Comunicações	96.000,00
25 Energia	666.500,00
26 Transporte	15.000,00
27 Desporto e Lazer	333.000,00
28 Encargos Especiais	859.000,00
99 Reserva de Contingência	200.000,00
TOTAL	36.000.000,00



PREFEITURA MUNICIPAL DE ILHA GRANDE

AV. MARTINS RIBEIRO, S/N CENTRO

01612581/0001-85

Exercício: 2022

DESPESA ORÇADA POR FUNÇÃO

MARINA DE OLIVEIRA

BRITO:83103449372

Assinado de forma digital por

MARINA DE OLIVEIRA

BRITO:83103449372

Dados: 2021.12.27 12:04:05 -03'00'

MARINA DE OLIVEIRA BRITO

PREFEITA MUNICIPAL

831.034.493-72



PREFEITURA MUNICIPAL DE ILHA GRANDE

AV. MARTINS RIBEIRO, S/N CENTRO

01612581/0001-85

Exercício: 2022

DESPEZA ORÇADA POR GRUPO

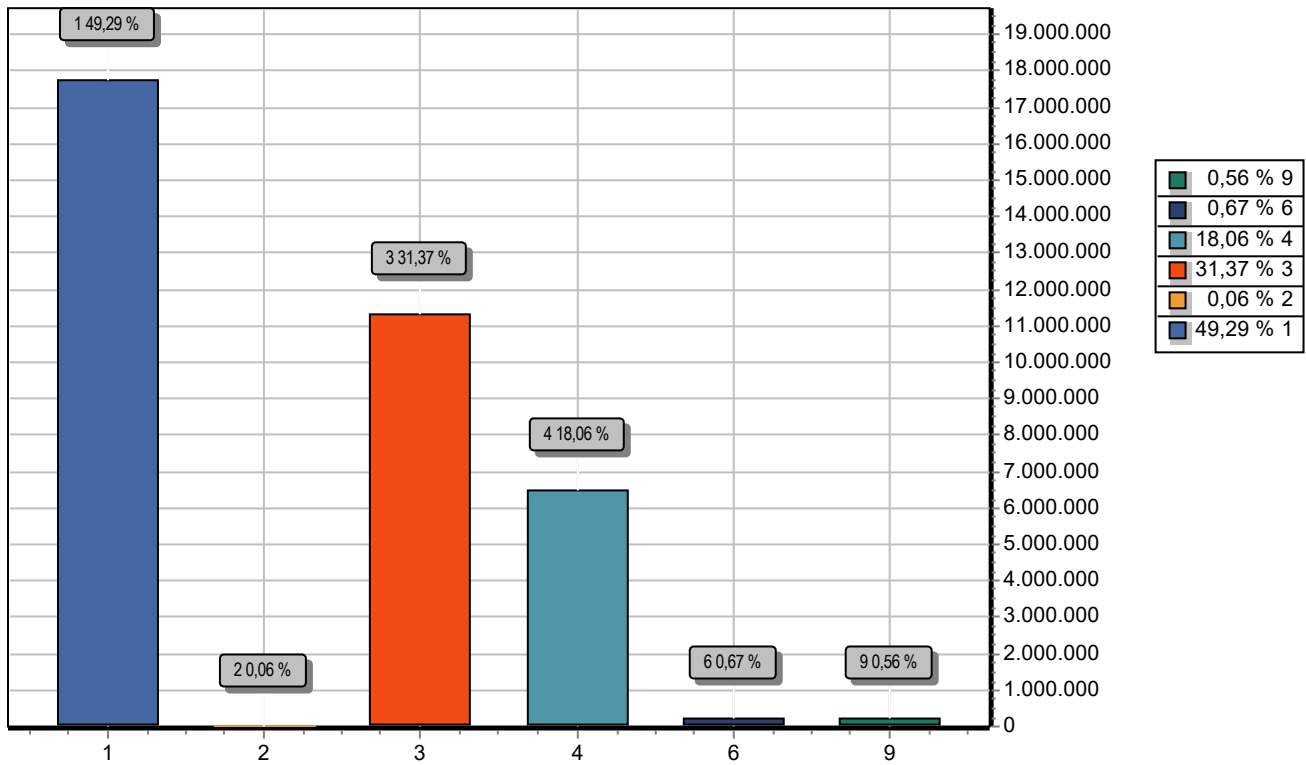

GRUPO		DOTAÇÃO
1	PESSOAL E ENCARGOS SOCIAIS	17.744.000,00
2	JUROS E ENCARGOS DA DÍVIDA	20.000,00
3	OUTRAS DESPESAS CORRENTES	11.294.000,00
4	INVESTIMENTOS	6.502.000,00
6	AMORTIZAÇÃO DA DÍVIDA	240.000,00
9	RESERVA DE CONTINGÊNCIA	200.000,00
TOTAL		36.000.000,00

MARINA DE
OLIVEIRA
BRITO:83103449372

Assinado de forma digital por
MARINA DE OLIVEIRA
BRITO:83103449372
Dados: 2021.12.27 12:04:59
-03'00'

MARINA DE OLIVEIRA BRITO
PREFEITA MUNICIPAL
831.034.493-72



PREFEITURA MUNICIPAL DE ILHA GRANDE

AV. MARTINS RIBEIRO, S/N CENTRO

01612581/0001-85

Exercício: 2022

RECEITA PREVISTA

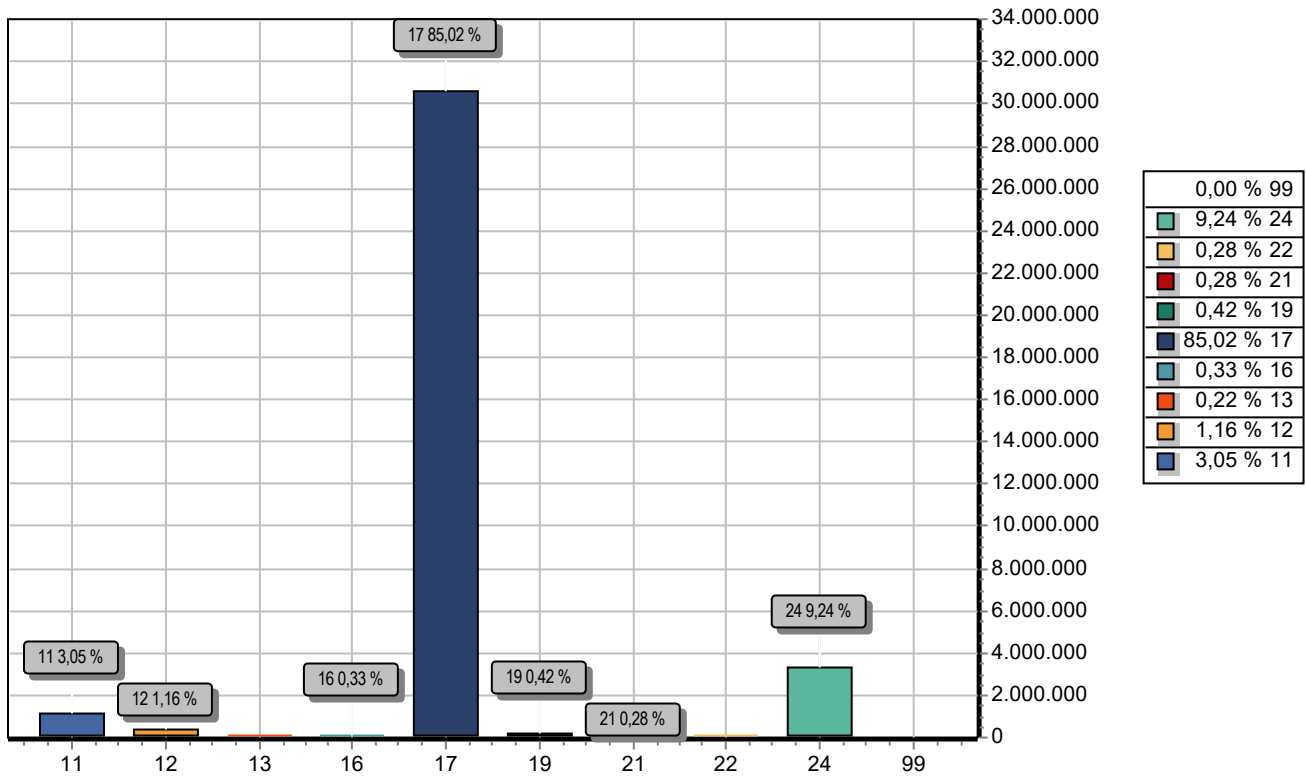

CODIGO		PREVISTO
11	IMPOSTOS, TAXAS E CONTRIBUIÇÕES DE MELHORIA	1.099.400,00
12	CONTRIBUIÇÕES	418.000,00
13	RECEITA PATRIMONIAL	79.000,00
16	RECEITA DE SERVIÇOS	120.000,00
17	TRANSFERENCIAS CORRENTES	30.606.600,00
19	OUTRAS RECEITAS CORRENTES	150.000,00
21	OPERAÇÕES DE CRÉDITO	100.000,00
22	ALIENAÇÃO DE BENS	100.000,00
24	TRANSFERÊNCIAS DE CAPITAL	3.327.000,00
99	RECURSOS ARRECADADOS EM EXERCÍCIOS ANTERIORES	
TOTAL		36.000.000,00

MARINA DE
OLIVEIRA

BRITO:83103449372

Assinado de forma digital por
MARINA DE OLIVEIRA
BRITO:83103449372
Dados: 2021.12.27 12:05:31
-03'00'

MARINA DE OLIVEIRA BRITO
PREFEITA MUNICIPAL
831.034.493-72

**PREFEITURA MUNICIPAL DE ILHA GRANDE**

AV. MARTINS RIBEIRO, S/N CENTRO - CNPJ:01612581/0001-85

Orçamento Programa - Exercício de 2022

TABELA EXPLICATIVA - EVOLUÇÃO DA RECEITA

(Inc.III, Art.22º)

Page 1

Lei: 372, Data: 16/12/2021

Codigo	Discriminação	Receita Arrecadada			Receita Prevista	
		2018	2019	2020	2021	2022
1000.00.0.0	RECEITAS CORRENTES					
1100.00.0.0	IMPOSTOS, TAXAS E CONTRIBUIÇÕES DE MEI	1.113.115,30	413.484,07	679.147,63	799.000,00	1.099.400,00
1200.00.0.0	CONTRIBUIÇÕES	303.430,95	340.052,93	329.283,89	90.000,00	418.000,00
1300.00.0.0	RECEITA PATRIMONIAL	26.346,02	61.908,54	30.857,42	801.000,00	79.000,00
1600.00.0.0	RECEITA DE SERVIÇOS		40,00	112,50	34.000,00	120.000,00
1700.00.0.0	TRANSFERÊNCIAS CORRENTES	19.195.779,12	20.698.347,56	22.880.140,70	35.994.773,00	33.788.000,00
1900.00.0.0	OUTRAS RECEITAS CORRENTES	25.073,78		21.139,83		150.000,00
	Sub Total	20.663.745,17	21.513.833,10	23.940.681,97	37.718.773,00	35.654.400,00
2000.00.0.0	RECEITAS DE CAPITAL					
2100.00.0.0	OPERAÇÕES DE CRÉDITO					100.000,00
2200.00.0.0	ALIENAÇÃO DE BENS					100.000,00
2400.00.0.0	TRANSFERÊNCIAS DE CAPITAL	845.219,53	88.634,70	1.962.974,35	743.068,00	3.327.000,00
	Sub Total	845.219,53	88.634,70	1.962.974,35	743.068,00	3.527.000,00
7000.00.0.0	RECEITAS CORRENTES					
	Sub Total	0,00	0,00	0,00	0,00	0,00
8000.00.0.0	RECEITAS DE CAPITAL					
	Sub Total	0,00	0,00	0,00	0,00	0,00
9000.00.0.0	(R) DEDUÇÕES DA RECEITA					
9500.00.0.0	(R) DEDUÇÕES DO FUNDEB	-1.513.489,97	-1.771.499,43	-1.912.684,56	-1.064.416,00	-3.181.400,00
	Sub Total	-1.513.489,97	-1.771.499,43	-1.912.684,56	-1.064.416,00	-3.181.400,00

**PREFEITURA MUNICIPAL DE ILHA GRANDE**

AV. MARTINS RIBEIRO, S/N CENTRO - CNPJ:01612581/0001-85

Orçamento Programa - Exercício de 2022

TABELA EXPLICATIVA - EVOLUÇÃO DA RECEITA

(Inc.III, Art.22º)

Page 2

Lei: 372, Data: 16/12/2021

Codigo	Discriminação	Receita Arrecadada			Receita Prevista	
		2018	2019	2020	2021	2022
9990.00.0.0	RECURSOS ARRECADADOS EM EXERCICIOS					
	Sub Total	0,00	0,00	0,00	0,00	0,00
TOTAL		19.995.474,73	19.830.968,37	23.990.971,76	37.397.425,00	36.000.000,00

**MARINA DE
OLIVEIRA
BRITO:83103449372**

Assinado de forma digital por
MARINA DE OLIVEIRA
BRITO:83103449372
Dados: 2021.12.27 12:06:03
-03'00'

MARINA DE OLIVEIRA BRITO
PREFEITA MUNICIPAL
831.034.493-72

**PREFEITURA MUNICIPAL DE ILHA GRANDE**

AV. MARTINS RIBEIRO, S/N CENTRO - CNPJ:01612581/0001-85

Orçamento Programa - Exercício de 2022

TABELA EXPLICATIVA - EVOLUÇÃO DA DESPESA

(Inc. III, Art. 22)

Page 1

Lei: 372, Data: 16/12/2021

Codigo	Discriminação	DESPESA		
		Realizada 2020	Fixada 2021	Prevista 2022
DESPESAS CORRENTES				
3 1	PESSOAL E ENCARGOS SOCIAIS	12.994.936,96	18.171.000,00	17.744.000,00
3 2	JUROS E ENCARGOS DA DÍVIDA		45.000,00	20.000,00
3 3	OUTRAS DESPESAS CORRENTES	8.756.345,15	11.902.000,00	11.294.000,00
	Sub Total	21.751.282,11	30.118.000,00	29.058.000,00
DESPESAS DE CAPITAL				
4 4	INVESTIMENTOS	2.328.424,24	6.741.425,00	6.502.000,00
4 6	AMORTIZAÇÃO DA DÍVIDA	55.777,63	258.000,00	240.000,00
	Sub Total	2.384.201,87	6.999.425,00	6.742.000,00
RESERVA DE CONTINGÊNCIA				
9 9	RESERVA DE CONTINGÊNCIA		280.000,00	200.000,00
	Sub Total	0,00	280.000,00	200.000,00
	TOTAL	24.135.483,98	37.397.425,00	36.000.000,00

MARINA DE
OLIVEIRA

BRITO:83103449372

Assinado de forma digital por

MARINA DE OLIVEIRA

BRITO:83103449372

Dados: 2021.12.27 12:06:39

-03'00'

MARINA DE OLIVEIRA BRITO

PREFEITA MUNICIPAL

831.034.493-72

**PREFEITURA MUNICIPAL DE ILHA GRANDE**

AV. MARTINS RIBEIRO, S/N CENTRO - CNPJ:01612581/0001-85

Orçamento Programa - Exercício de 2022

Page 1

TABELA EXPLICATIVA - DEMONSTRAÇÃO DA DESPESA POR PROGRAMA Lei: 372, Data: 16/12/2021

Código	Discriminação	Valor
0001	DESENVOLVIMENTO DAS AÇÕES LEGISLATIVAS	1.830.000,00
0002	INTEGRAÇÃO DAS ATIVIDADES ADMINISTRATIVAS E FINANCEIRAS	2.367.000,00
0003	ENCARGOS ESPECIAIS	859.000,00
0004	GESTÃO DE CONTROLE E FISCALIZAÇÃO	150.000,00
0005	INVESTIMENTO E MODERNIZAÇÃO DA EDUCAÇÃO	1.637.000,00
0006	GESTÃO E DESENVOLVIMENTO DA EDUCAÇÃO BÁSICA	12.364.000,00
0007	PROMOÇÃO DO ACESSO E FOMENTO À CULTURA	300.000,00
0008	FOMENTO AO DESENVOLVIMENTO DO TURISMO	561.000,00
0009	APOIO E PROMOÇÃO DAS ATIVIDADES ESPORTIVAS E DE LAZER	333.000,00
0010	GESTÃO DOS SERVIÇOS ASSISTENCIAIS	1.371.000,00
0011	APOIO E ASSISTÊNCIA SOCIAL À CRIANÇA, AO ADOLESCENTE E SUAS FAMÍLIAS	146.000,00
0012	DESENVOLVIMENTO E PROTEÇÃO AMBIENTAL	148.000,00
0013	MELHORIA DA QUALIDADE DO SISTEMA DE SAÚDE	7.300.000,00
0014	COMUNICAÇÃO E ARTICULAÇÃO INSTITUCIONAL	1.072.000,00
0015	PROGRAMA HABITACIONAL DE INTERESSE SOCIAL	80.000,00
0016	MELHORIA DO SISTEMA DE SANEAMENTO BÁSICO	1.040.000,00
0017	FOMENTAR O DESENVOLVIMENTO ECONÔMICO	130.000,00
0018	DESENVOLVIMENTO DA AGRICULTURA E PECUÁRIA	117.000,00
0019	FORTELECIMENTO E DESENVOLVIMENTO DA PESCA	105.000,00
0020	MELHORIA DA MOBILIDADE URBANA E RURAL	1.150.000,00
0021	GESTÃO INTEGRADA DE SERVIÇOS PÚBLICOS	99.000,00
0022	VIGILANCIA SANITÁRIA E EPIDEMIOLÓGICA EM SAÚDE	445.000,00
0023	INVESTIMENTO E MELHORIA DA REDE ELETRICA	666.500,00
0024	MELHORIA DA INFRAESTRUTURA URBANA E RURAL	1.285.500,00
0025	APOIO E ASSISTÊNCIA JURÍDICA INSTITUCIONAL	217.000,00
0026	AÇÕES DE DEFESA E PROTEÇÃO À MULHER	27.000,00
9999	RESERVA DE CONTINGÊNCIA	200.000,00
	TOTAL	36.000.000,00

MARINA DE OLIVEIRA
BRITO:83103449372Assinado de forma digital por
MARINA DE OLIVEIRA
BRITO:83103449372
Dados: 2021.12.27 12:07:07 -03'00'

MARINA DE OLIVEIRA BRITO
PREFEITA MUNICIPAL
831.034.493-72

**PREFEITURA MUNICIPAL DE ILHA GRANDE**

AV. MARTINS RIBEIRO, S/N CENTRO - CNPJ:01612581/0001-85

Orçamento Programa - Exercício de 2022

Page 1

TABELA EXPLICATIVA - RELAÇÃO DE PROJETOS

Lei: 372, Data: 16/12/2021

Código	Discriminação	Valor
1001	REFORMA E AMPLIAÇÃO DA CÂMARA MUNICIPAL	200.000,00
1005	CONSTRUIR E EQUIPAR O CENTRO DE FORMAÇÃO TECNOLÓGICA DAS ESCOLAS	80.000,00
1006	CONSTRUÇÃO, REFORMA E AMPLIAÇÃO DE ESCOLAS MUNICIPAIS	440.000,00
1007	MANUTENÇÃO E RECUPERAÇÃO DA BIBLIOTECA MUNICIPAL	25.000,00
1008	CONSTRUÇÃO DE ACADEMIA AO AR LIVRE	25.000,00
1009	CONSTRUÇÃO DE COMPLEXO DE LAZER	50.000,00
1010	ESTRUTURAÇÃO E RECUPERAÇÃO DO TEATRO MUNICIPAL	20.000,00
1011	CONSTRUÇÃO, RECUP. E APARELHAMENTO DE CAMPOS DE FUTEBOL	30.000,00
1012	PROGRAMA DE ACESSIBILIDADE NAS ESCOLAS	25.000,00
1013	PROGRAMA DE INCLUSÃO ESCOLAR	30.000,00
1014	PAVIMENTAÇÃO ASFÁLTICA DE RUAS E AVENIDAS	300.000,00
1020	CONSTRUÇÃO, REF. E AMPLIAÇÃO DE PRÉDIOS DA SAÚDE	200.000,00
1021	CONSTRUÇÃO, REF. E AMPL. DE UNIDADES E POSTOS DE SAÚDE	275.000,00
1023	AQUISIÇÃO DE ÔNIBUS ESCOLAR	250.000,00
1033	PROJETO DE SINALIZAÇÃO TURÍSTICA	15.000,00
1034	CONSTRUÇÃO DO CENTRO DE ARTESANATO MUNICIPAL	30.000,00
1035	CONSTR., REFORMA E AMPLIAÇÃO DE MERCADOS E FEIRAS	25.000,00
1037	AQUISIÇÃO DE TRATOR E IMPLEMENTOS AGRÍCOLAS	20.000,00
1039	CONSTRUÇÃO E RECUP. DE PONTES, PONTILHOES, BUEIROS E PASS. MOLHADAS	50.000,00
1040	CONSTR., REFORMA E AMPL. DE MATADOURO PÚBLICO	30.000,00
1041	CONSTRUÇÃO E RECUPERAÇÃO DE CASAS DA FARINHA	5.000,00
1042	AQUISIÇÃO DE EQUIP. E ACESSÓRIOS AGRÍCOLAS	15.000,00
1043	AQUISIÇÃO DE TRANSPORTE AQUAVIÁRIO	5.000,00
1045	IMPLANT. DA USINA DE RECICLAGEM	25.000,00
1046	CONSTRUÇÃO E RECUPERAÇÃO DE ESTRADAS VICINAIS	300.000,00
1047	CONSTRUÇÃO DE CISTERNAS	15.000,00
1048	PERFURAÇÃO E APROFUNDAMENTO DE POÇOS TUBULARES E CACIMBÃO	20.000,00
1049	CONSTRUÇÃO E RECUPERAÇÃO DE CALÇAMENTO	300.000,00
1050	CONSTRUÇÃO DE MÓDULOS SANITÁRIOS DOMICILIARES-MSD	20.000,00
1051	CONSTRUÇÃO, REFORMA E AMPLIAÇÃO DE PRÉDIOS PÚBLICOS	60.000,00
1052	IMPLANT., AMPLIAÇÃO E RECUPER. DE SISTEMA DE ABASTECIMENTO DE ÁGUA	90.000,00
1053	CONSTRUÇÃO DE ACESSIBILIDADE EM PRÉDIOS E LOGRADOUROS PÚBLICOS	20.000,00
1054	AQUISIÇÃO DE PARQUE INFANTIL	30.000,00
1055	AQUISIÇÃO DE VEÍCULO P/ EDUCAÇÃO	215.000,00
1056	AQUISIÇÃO DE VEÍCULO	90.000,00
1058	CONSTRUÇÃO, REFORMA E AMPLIAÇÃO DO CRAS	35.000,00
1059	CONSTRUÇÃO E MELHORIA DE UNIDADES HABITACIONAIS	80.000,00
1060	CONSTRUÇÃO DA REDE DE ESGOT. SANITÁRIO	30.000,00
1061	AQUISIÇÃO DE MÁQUINAS PESADAS	40.000,00
1062	AQUISIÇÃO DE EQUIP. E MAT. PERMANENTES	35.000,00
1063	AQUISIÇÃO DE CAMINHÃO COMPACTADOR DE LIXO	30.000,00
1064	RECUPERAÇÃO E URBANIZAÇÃO DE LAGOAS, AÇUDES E BARRAGENS	5.000,00
1065	CONSTRUIR E APARELHAR ACADEMIAS PÚBLICAS	30.000,00
1069	IMPLANTAÇÃO DE DISPOSITIVO DE CONTROLE VIÁRIO	10.000,00
1070	SINALIZAÇÃO DE VIAS PÚBLICAS	20.000,00
1071	AQUISIÇÃO DE MOTORES TIPO GERADORES	5.000,00
1073	AMPLIAÇÃO E MELHORIA DA REDE DE ILUMINAÇÃO PÚBLICA	50.000,00
1074	IMPLANTAÇÃO DO MUSEU CULTURAL	5.000,00
1075	CONSTRUÇÃO, REFORMA E AMPLIAÇÃO DE PRAÇAS, PARQUES E JARDINS	80.000,00
1078	APARELHAMENTO E MODERNIZAÇÃO DA GESTÃO ADMINISTRATIVA	50.000,00
1080	DRAGAGEM DE IGARAPÉS, RIOS E CANAIS ASSOREADOS	10.000,00
1081	AQUISIÇÃO DE IMÓVEIS	20.000,00
1082	CONSTRUÇÃO E RECUPERAÇÃO DE CALÇADAS, SARJETAS E MEIO FIO	10.000,00
1083	AQUISIÇÃO DE VEÍCULOS P/ SAÚDE	150.000,00
1084	REALIZAÇÃO DE OBRAS DE SANEAMENTO BÁSICO E RECUPERAÇÃO AMBIENTAL	20.000,00
1086	CONSTRUÇÃO DE ATERRO SANITÁRIO	40.000,00
1088	AQUISIÇÃO DE VEÍCULOS	50.000,00
1089	CONSTRUÇÃO, REFORMA E AMPLIAÇÃO DE CRECHES E PRÉ ESCOLAS	270.000,00
1090	AQUISIÇÃO DE IMÓVEIS	22.000,00
1091	AQUISIÇÃO DE EQUIP. E MAT. PERMANENTES P/ SAÚDE	240.000,00
1092	INSTALAÇÃO E RECUPERAÇÃO DE COBERTURAS DE QUADRAS ESCOLARES	100.000,00
1093	CONSTRUÇÃO, AMPL. E RECUP. DE QUADRAS E GINÁSIOS POLIESPORTIVOS	100.000,00
1094	REVITALIZAÇÃO DE PORTOS E ESTALEIROS NO MUNICÍPIO	40.000,00
1095	CRIAÇÃO DO PARQUE MUN. DOS LENÇÓIS PIAIENSES	50.000,00
1096	AQUISIÇÃO DE EQUIP. E MAT. PERMANENTES	10.000,00
1097	CONSTRUÇÃO E RECUPERAÇÃO DE LAVANDERIAS, CHAFARIZES E CAIXAS D'ÁGUA	25.000,00
1099	REFORMA E AMPLIAÇÃO DA CASA DOS CONSELHOS	10.000,00
1100	APOIO A ENTIDADES SOCIAIS E FILANTROPICAS	13.000,00

**PREFEITURA MUNICIPAL DE ILHA GRANDE**

AV. MARTINS RIBEIRO, S/N CENTRO - CNPJ:01612581/0001-85

Orçamento Programa - Exercício de 2022

Page 2

TABELA EXPLICATIVA - RELAÇÃO DE PROJETOS

Lei: 372, Data: 16/12/2021

Código	Discriminação	Valor
1103	CONSTRUÇÃO, REF. E AMPL. DE PRÉDIOS DO SOCIAL	45.000,00
1104	CONSTRUÇÃO, AMPLIAÇÃO E RECUPERAÇÃO DE CEMITÉRIOS PUBLICOS	20.000,00
1105	CONSTRUÇÃO, RECUPERAÇÃO E MELHORIA DA INFRAESTRUTURA PORTUÁRIA	65.000,00
1106	CONSTRUÇÃO DO TERMINAL RODOVIARIO MUNICIPAL	40.000,00
1107	AQUISIÇÃO DE VEÍCULOS	50.000,00
1110	AQUISIÇÃO DE EQUIPAMENTOS E MATERIAIS PERMANENTES	260.000,00
1111	CONSTRUÇÃO, REFORMA E AMPLIAÇÃO DE PRÉDIOS DA EDUCAÇÃO	110.000,00
1112	CONSTRUÇÃO, REF. E AMPL., DE QUADRAS ESPORTIVAS NAS ESCOLAS	180.000,00
1114	CONSTRUÇÃO DE PÓRTICO	50.000,00
1115	AQUISIÇÃO DE VEÍCULOS	40.000,00
1118	AQUISIÇÃO DE AMBULANCIA	200.000,00
Total		6.075.000,00

MARINA DE OLIVEIRA
BRITO:83103449372Assinado de forma digital por
MARINA DE OLIVEIRA
BRITO:83103449372
Dados: 2021.12.27 12:07:36 -03'00'

MARINA DE OLIVEIRA BRITO
PREFEITA MUNICIPAL
831.034.493-72

**PREFEITURA MUNICIPAL DE ILHA GRANDE**

AV. MARTINS RIBEIRO, S/N CENTRO - CNPJ:01612581/0001-85

Orçamento Programa - Exercício de 2022

Page 1

TABELA EXPLICATIVA - RELAÇÃO DE ATIVIDADES

Lei: 372, Data: 16/12/2021

Código	Discriminação	Valor
2001	ADMINISTRAÇÃO GERAL DA CÂMARA MUNICIPAL	1.630.000,00
2002	MANUTENÇÃO DA SECRETARIA DE ADMINISTRAÇÃO E FAZENDA	1.668.000,00
2003	MANUTENÇÃO DO DEPTO. DE LICITAÇÃO	14.000,00
2005	MANUTENÇÃO DA CONTADORIA GERAL DO MUNICÍPIO	246.000,00
2006	MANUTENÇÃO DO DEPARTAMENTO DE TRANSPORTE	10.000,00
2007	ENCARGOS COM PUBLICAÇÃO DE ATOS PÚBLICOS	96.000,00
2009	ENCARGOS COM FORNECIMENTO DE ÁGUA	144.000,00
2010	REVISÃO E ATUALIZAÇÃO DO PLANO DIRETOR	18.000,00
2011	MANUTENÇÃO DA CONTROLADORIA GERAL DO MUNICÍPIO	130.000,00
2012	MANUTENÇÃO DA SECRETARIA DE EDUCAÇÃO, CULTURA, ESPORTE E LAZER	572.000,00
2013	PROGRAMA NACIONAL DE ALIMENTAÇÃO ESCOLAR	441.000,00
2014	MANUTENÇÃO DO CONSELHO MUNICIPAL DE EDUCAÇÃO	15.000,00
2015	MANUTENÇÃO DO DEPARTAMENTO DA CULTURA	53.000,00
2016	PROGRAMA DINHEIRO DIRETO NA ESCOLA	25.000,00
2017	MANUTENÇÃO DO ENSINO INFANTIL E PRE ESCOLAR	140.000,00
2018	MANUTENÇÃO DO TRANSPORTE ESCOLAR	680.000,00
2019	REMUNERAÇÃO E ENCARGOS COM OS SERV. ADMINISTRATIVO (EDU. INF. - FUNDEB 30%)	226.000,00
2020	REMUNERAÇÃO E ENCARGOS COM OS SERV. ADMINISTRATIVO (EJA. - FUNDEB 30%)	73.000,00
2021	PROGRAMA DE FORMAÇÃO CONTINUADA DE SERVIDORES	60.000,00
2022	REMUNERAÇÃO E ENCARGOS COM OS PROF. DO MAGISTÉRIO (ENS. FUND. - FUNDEB 70%)	5.861.000,00
2023	REMUNERAÇÃO E ENCARGOS COM OS PROF. DO MAGISTÉRIO (EDU. INF. - FUNDEB 70%)	1.487.000,00
2024	REMUNERAÇÃO E ENCARGOS COM OS SERV. ADMINISTRATIVO (ENS. FUND. - FUNDEB 30%)	2.038.000,00
2025	REMUNERAÇÃO E ENCARGOS COM OS PROF. DO MAGISTÉRIO (EJA. - FUNDEB 70%)	110.000,00
2026	PROGRAMA QUOTA SALÁRIO EDUCAÇÃO	161.000,00
2027	APOIO A EDUCAÇÃO DE JOVENS E ADULTOS	75.000,00
2028	MANUTENÇÃO DO DEPARTAMENTO DE ESPORTE E LAZER	88.000,00
2029	ADMINISTRAÇÃO DA SECRETARIA DE SAÚDE	1.979.000,00
2030	PISO FIXO DE VIGILÂNCIA EM SAÚDE	160.000,00
2031	ESTRATÉGIA DE SAÚDE BUCAL	260.000,00
2032	MANUTENÇÃO DO CONSELHO MUNICIPAL DE SAÚDE	16.000,00
2033	ASSISTÊNCIA FARMACÊUTICA BÁSICA	350.000,00
2035	SERVIÇOS DE ATENÇÃO BÁSICA EM SAÚDE	962.000,00
2036	AGENTES COMUNITÁRIOS DA SAÚDE	460.000,00
2037	AGENTES DE COMBATE ÀS ENDEMIAS E CONTROLE DE DOENÇAS	201.000,00
2038	ATENÇÃO A SAÚDE DA MULHER	18.000,00
2039	PROGRAMA DE VIGILÂNCIA AMBIENTAL	53.000,00
2040	ENCARGOS COM PASEP	64.000,00
2041	MANUTENÇÃO DO FUNDO MUNICIPAL DE SAÚDE	645.000,00
2042	ESTRATÉGIA DE SAÚDE DA FAMÍLIA	490.000,00
2043	MANUT. DA SECRETARIA DE DESENV. ECONÔMICO, TURISMO E MEIO AMBIENTE	193.000,00
2046	MANUTENÇÃO DA SECRETARIA DE OBRAS E SERVIÇOS URBANOS	990.500,00
2048	MANUTENÇÃO DA SECRETARIA DE DESENVOLVIMENTO SOCIAL	325.000,00
2049	REALIZAÇÃO DE CURSOS DE CAPACIT. E OFICINAS P/ GER. EMPREGO E RENDA	16.000,00
2050	ÍNDICE DE GESTÃO DESCENTRALIZADA DO SUAS-IGDSUAS	60.000,00
2051	ÍNDICE DE GESTÃO DESCENTRALIZADA DO BOLSA FAMÍLIA- IGDBF	120.000,00
2052	MANUTENÇÃO DO FUNDO MUNICIPAL DE ASSISTÊNCIA SOCIAL	78.000,00
2053	MANUT. DO FUNDO DOS DIREITOS DA CRIANÇA E DO ADOLESCENTE-FMDCA	25.000,00
2054	ATENÇÃO A SAÚDE DO JOVEM, DO HOMEM E DO IDOSO	17.000,00
2055	AÇÕES DE PROTEÇÃO SOCIAL AO JOVEM	4.000,00
2056	AÇÕES DE PROTEÇÃO SOCIAL AO DEFICIENTE E SUAS FAMILIAS	3.000,00
2057	MANUTENÇÃO DO CONSELHO MUNICIPAL DE ASSISTÊNCIA SOCIAL	6.000,00
2058	MANUTENÇÃO DO CONSELHO TUTELAR	121.000,00
2060	AÇÕES DE ERRADICAÇÃO DO TRABALHO INFANTIL	6.000,00
2061	MANUTENÇÃO DO PROGRAMA CRIANÇA FELIZ	60.000,00

**PREFEITURA MUNICIPAL DE ILHA GRANDE**

AV. MARTINS RIBEIRO, S/N CENTRO - CNPJ:01612581/0001-85

Orçamento Programa - Exercício de 2022

Page 2

TABELA EXPLICATIVA - RELAÇÃO DE ATIVIDADES

Lei: 372, Data: 16/12/2021

Código	Discriminação	Valor
2063	MANUTENÇÃO E ASSISTÊNCIA AO GABINETE DA PREFEITA	805.000,00
2064	MANUTENÇÃO DA PROCURADORIA JURÍDICA	31.000,00
2065	MANUTENÇÃO E CUSTEIO DOS SERVIÇOS DE ILUMINAÇÃO PÚBLICA	611.500,00
2066	MANUTENÇÃO DA ASSESSORIA JURÍDICA	186.000,00
2067	MANUTENÇÃO DA JUNTA DE SERVIÇO MILITAR	13.000,00
2068	REALIZAÇÃO DE EVENTOS FESTIVOS, COMEMORATIVOS E CULTURAIS	130.000,00
2069	MANUTENÇÃO DO DEPARTAMENTO DE DEFESA CIVIL	25.000,00
2070	MANUTENÇÃO DA SECRETARIA DE AGRICULTURA E PESCA	48.000,00
2071	IMPLANTAÇÃO DE HORTAS COMUNITÁRIAS	2.000,00
2073	APOIO A AGRICULTURA FAMILIAR	12.000,00
2075	ENCARGOS COM CONSÓRCIO REGIONAL DA PLANÍCIE LITORÂNEA	26.000,00
2077	PROTEÇÃO SOCIAL BÁSICA FIXA - CRAS/PAIF/PSB	64.000,00
2078	SERVIÇOS DE CONVIVENCIA E FORTALECIMENTO DE VÍNCULOS-SCFV	160.000,00
2079	INCENTIVO POR DESEMPENHO E AÇÕES ESTRATÉGICAS-PREVINE BRASIL	100.000,00
2081	NUCLEO DE APOIO À SAÚDE DA FAMÍLIA	200.000,00
2085	COFINANCIAMENTO DOS SERVIÇOS DE SAÚDE	150.000,00
2087	MANUTENÇÃO DO CENTRO DE REFERENCIA DE ASSISTENCIA SOCIAL-CRAS	18.000,00
2088	AÇÕES DE PROTEÇÃO SOCIAL AO IDOSO	9.000,00
2089	MANUTENÇÃO DO GABINETE DO VICE-PREFEITO	140.000,00
2090	MANUTENÇÃO DA SECRETARIA DE GOVERNO	155.000,00
2091	OUIDORIA GERAL DO MUNICIPIO	18.000,00
2092	MANUTENÇÃO DO PORTO DOS TATUS	15.000,00
2093	MANUTENÇÃO DO FUNDO MUNICIPAL DE TURISMO	48.000,00
2094	MANUTENÇÃO DO CONSELHO MUNICIPAL DE TURISMO	6.000,00
2095	CONCESSÃO DE BENEFICIOS EVENTUAIS E/OU EMERGENCIAIS	114.000,00
2096	BENEFICIOS DE PRESTAÇÃO CONTINUADA - BPC	10.000,00
2097	PROMOÇÃO E REALIZAÇÃO DE EVENTOS ESPORTIVOS	40.000,00
2100	TREINAMENTO E CAPACITAÇÃO DE SERVIDORES	20.000,00
2101	CONFERENCIA MUNICIPAL DA JUVENTUDE	15.000,00
2102	APOIO E MANUTENCAO DA BANDA MUNICIPAL	32.000,00
2103	PROGRAMA DE ATENDIMENTO DOMICILIAR	36.000,00
2107	ENCARGOS COM SERVIÇOS BANCÁRIOS	14.000,00
2108	AÇÕES DE EMERGÊNCIA E ENFRENTAMENTO AO CORONAVIRUS	500.000,00
2109	COFINANCIAMENTO ESTADUAL PARA BENEFICIOS EVENTUAIS	30.000,00
2110	INCENTIVO AS ATIVIDADES FOLCLORICAS E CULTURAIS	20.000,00
2111	APOIO A REALIZAÇÃO DE FEIRAS ARTESANAIS E CULTURAIS	15.000,00
2112	PROGRAMA DE EDUCAÇÃO AMBIENTAL NAS ESCOLAS	10.000,00
2113	PRODUÇÃO E DISTRIBUIÇÃO DE MUDAS, INSUMOS E SEMENTES	3.000,00
2114	ELABORAÇÃO DO PLANO DE RESÍDUOS SÓLIDOS	4.000,00
2115	ADESÃO AO PROGRAMA DE AQUISIÇÃO DE ALIMENTOS(PAA)	1.000,00
2116	APOIO A REALIZAÇÃO DE EVENTOS TURÍSTICOS	15.000,00
2117	MANUTENÇÃO DO CENTRO DE INFORMAÇÕES TURÍSTICAS	15.000,00
2118	AÇÕES SOCIOASSISTENCIAIS DE COMBATE AO COVID	60.000,00
2119	REALIZAÇÃO DO FESTIVAL DO MARISCO	20.000,00
2120	INDENIZAÇÃO ADMINISTRATIVA E SENTENÇAS JUDICIAIS	655.000,00
2122	MANUTENÇÃO DOS SERVIÇOS DE LIMPEZA PÚBLICA	820.000,00
2123	ENCARGOS COM PARCELAMENTO E JUROS DA DÍVIDA	140.000,00
2126	REALIZAÇÃO DO FESTIVAL DO CARANGUEJO	95.000,00
2127	PROGRAMA SAÚDE NA ESCOLA	30.000,00
2128	CAMPANHA EDUC. E PREV. DE SAÚDE PÚBLICA	31.000,00
2129	TREINAMENTO E CAPACITAÇÃO DE PESSOAL	40.000,00
2130	MANUTENÇÃO DOS DEPTO. DE FISCALIZAÇÃO E RENDAS	11.000,00
2131	MANUTENÇÃO DOS DEPTO. DE RECURSOS HUMANOS	11.000,00
2132	AÇÕES DE PROTEÇÃO SOCIAL ÀS MULHERES	9.000,00
2133	MANUT. DO SISTEMA DE CONTROLE DE VISITAÇÃO TURISTICA	70.000,00
2136	DESENVOLVER E ESTIMULAR AS DIVERSAS FORMAS DE TURISMO	9.000,00
2137	APOIAR E INCENTIVAR O MICROEMPREENDEDOR LOCAL	9.000,00
2138	TREINAMENTO E QUALIFICAÇÃO DE PESSOAL	9.000,00
2140	CONSTRUÇÃO DA FEIRA E MERCADO DO PESCADOR	40.000,00

**PREFEITURA MUNICIPAL DE ILHA GRANDE**

AV. MARTINS RIBEIRO, S/N CENTRO - CNPJ:01612581/0001-85

Orçamento Programa - Exercício de 2022

Page 3

TABELA EXPLICATIVA - RELAÇÃO DE ATIVIDADES

Lei: 372, Data: 16/12/2021

Código	Discriminação	Valor
2143	FOMENTO AS ATIVIDADES TURISTICAS	12.000,00
2145	CAPACITAÇÃO DE MICROS E PEQUENOS EMPREENDEDORES	9.000,00
2151	APOIAR E INCENTIVAR A COMUN. PESQUEIRA	8.000,00
2153	APOIO AO TURISMO DE BASE COMUNITÁRIA	9.000,00
2154	AÇÕES DE PRESERVAÇÃO E CONSERV DO MEIO AMBIENTE	9.000,00
2156	CAPACITAÇÃO E QUALIFICAÇÃO DE PRODUT. RURAIS	9.000,00
9999	RESERVA DE CONTINGÊNCIA	200.000,00
Total		29.925.000,00

MARINA DE
OLIVEIRA
BRITO:83103449372

Assinado de forma digital por
MARINA DE OLIVEIRA
BRITO:83103449372
Dados: 2021.12.27 12:08:26
-03'00'

MARINA DE OLIVEIRA BRITO
PREFEITA MUNICIPAL
831.034.493-72

**PREFEITURA MUNICIPAL DE ILHA GRANDE**

AV. MARTINS RIBEIRO, S/N CENTRO - CNPJ:01612581/0001-85

Orçamento Programa - Exercício de 2022

TABELA EXPLICATIVA - LEGISLAÇÃO DA RECEITA

(Inc. III, § 1º, Art.2º)

Page 1

Lei: 372, Data: 16/12/2021

Codigo	Discriminação	Fonte	Legislacao
1000.00.0.0.00	RECEITAS CORRENTES		
1100.00.0.0.00	IMPOSTOS, TAXAS E CONTRIBUIÇÕES DE MELHORIA		
1110.00.0.0.00	IMPOSTOS		
1112.00.0.0.00	IMPOSTOS SOBRE O PATRIMÔNIO		
1112.50.0.0.00	IMPOSTO SOBRE A PROPRIEDADE PREDIAL E TERRITORIAL URBANA		
1112.50.0.1.00	IMPOSTO SOBRE A PROPRIEDADE PREDIAL E TERRITORIAL URBANA - P	500 999	CODIGO TRIBUTARIO Lei Complementar n 218/2010, CF 1988, Art. 145,156,158 e 159
1112.50.0.2.00	IMPOSTO SOBRE A PROPRIEDADE PREDIAL E TERRITORIAL URBANA - M	500 999	CODIGO TRIBUTARIO Lei Complementar n 218/2010, CF 1988, Art. 145,156,158 e 159
1112.52.0.0.00	IMPOSTO SOBRE TRANSMISSÃO "CAUSA MORTIS" E DOAÇÃO DE BENS E		
1112.52.0.1.00	IMPOSTO SOBRE TRANSMISSÃO "CAUSA MORTIS" E DOAÇÃO DE BENS E	500 999	CODIGO TRIBUTARIO Lei Complementar n 218/2010, CF 1988, Art. 145,156,158 e 159
1112.53.0.0.00	IMPOSTOS SOBRE TRANSMISSÃO "INTER VIVOS" DE BENS IMÓVEIS E D		
1112.53.0.1.00	IMPOSTOS SOBRE TRANSMISSÃO "INTER VIVOS" DE BENS IMÓVEIS E D	500 999	CODIGO TRIBUTARIO Lei Complementar n 218/2010, CF 1988, Art. 145,156,158 e 159
1113.00.0.0.00	IMPOSTOS SOBRE A RENDA E PROVENTOS DE QUALQUER NATUREZA		
1113.02.0.0.00	IMPOSTO SOBRE A RENDA DE PESSOA JURÍDICA - IRPJ - LÍQUIDA DE		
1113.02.0.1.00	IMPOSTO SOBRE A RENDA DE PESSOA JURÍDICA - IRPJ - LÍQUIDA DE	500 999	CODIGO TRIBUTARIO Lei Complementar n 218/2010, CF 1988, Art. 145,156,158 e 159
1113.03.0.0.00	IMPOSTO SOBRE A RENDA - RETIDO NA FONTE		
1113.03.1.0.00	IMPOSTO SOBRE A RENDA - RETIDO NA FONTE - TRABALHO		
1113.03.1.1.00	IMPOSTO SOBRE A RENDA - RETIDO NA FONTE - TRABALHO - PRINCIP	500 999	CODIGO TRIBUTARIO Lei Complementar n 218/2010, CF 1988, Art. 145,156,158 e 159
1114.00.0.0.00	IMPOSTOS SOBRE A PRODUÇÃO E CIRCULAÇÃO DE MERCADORIAS E SERV		
1114.51.0.0.00	IMPOSTOS SOBRE SERVIÇOS		
1114.51.1.0.00	IMPOSTO SOBRE SERVIÇOS DE QUALQUER NATUREZA - ISSQN		
1114.51.1.1.00	IMPOSTO SOBRE SERVIÇOS DE QUALQUER NATUREZA - ISSQN - PRINCI	500 999	CODIGO TRIBUTARIO Lei Complementar n 218/2010, CF 1988, Art. 145,156,158 e 159
1114.51.1.2.00	IMPOSTO SOBRE SERVIÇOS DE QUALQUER NATUREZA - ISSQN - MULTAS	500 999	CODIGO TRIBUTARIO Lei Complementar n 218/2010, CF 1988, Art. 145,156,158 e 159
1120.00.0.0.00	TAXAS		
1121.00.0.0.00	TAXAS PELO EXERCÍCIO DO PODER DE POLÍCIA		

**PREFEITURA MUNICIPAL DE ILHA GRANDE**

AV. MARTINS RIBEIRO, S/N CENTRO - CNPJ:01612581/0001-85

Orçamento Programa - Exercício de 2022

TABELA EXPLICATIVA - LEGISLAÇÃO DA RECEITA

(Inc. III, § 1º, Art.2º)

Page 2

Lei: 372, Data: 16/12/2021

Codigo	Discriminação	Fonte	Legislacao
1121.01.0.0.00	TAXAS DE INSPEÇÃO, CONTROLE E FISCALIZAÇÃO		
1121.01.0.1.00	TAXAS DE INSPEÇÃO, CONTROLE E FISCALIZAÇÃO - PRINCIPAL	500 999	CODIGO TRIBUTARIO Lei Complementar n 218/2010, CF 1988, Art. 145,156,158 e 159
1121.01.0.2.00	TAXAS DE INSPEÇÃO, CONTROLE E FISCALIZAÇÃO - MULTAS E JUROS	500 999	CODIGO TRIBUTARIO Lei Complementar n 218/2010, CF 1988, Art. 145, inciso II
1121.02.0.0.00	TAXAS DE FISCALIZAÇÃO DAS TELECOMUNICAÇÕES		
1121.02.1.0.00	TAXA DE FISCALIZAÇÃO DE INSTALAÇÃO - TFI - Não PROVENIENTE D		
1121.02.1.1.00	TAXA DE FISCALIZAÇÃO DE INSTALAÇÃO - TFI - Não PROVENIENTE D	500 999	CODIGO TRIBUTARIO Lei Complementar n 218/2010, CF 1988, Art. 145, inciso II
1121.02.2.0.00	TAXA DE FISCALIZAÇÃO DE FUNCIONAMENTO - TFF - Não PROVENIENT		
1121.02.2.1.00	TAXA DE FISCALIZAÇÃO DE FUNCIONAMENTO - TFF - Não PROVENIENT	500 999	CODIGO TRIBUTARIO Lei Complementar n 218/2010, CF 1988, Art. 145, inciso II
1121.04.0.0.00	TAXA DE CONTROLE E FISCALIZAÇÃO AMBIENTAL		
1121.04.0.1.00	TAXA DE CONTROLE E FISCALIZAÇÃO AMBIENTAL - PRINCIPAL	500 999	CODIGO TRIBUTARIO Lei Complementar n 218/2010, CF 1988, Art. 145, inciso II
1122.00.0.0.00	TAXAS PELA PRESTAÇÃO DE SERVIÇOS		
1122.01.0.0.00	TAXAS PELA PRESTAÇÃO DE SERVIÇOS EM GERAL		
1122.01.0.1.00	TAXAS PELA PRESTAÇÃO DE SERVIÇOS EM GERAL - PRINCIPAL	500 999	CODIGO TRIBUTARIO Lei Complementar n 218/2010, CF 1988, Art. 145, inciso II
1122.02.0.0.00	EMOLUMENTOS E CUSTAS JUDICIAIS		
1122.02.0.1.00	EMOLUMENTOS E CUSTAS JUDICIAIS - PRINCIPAL	500 999	CODIGO TRIBUTARIO Lei Complementar n 218/2010, CF 1988, Art. 145,156,158 e 159
1130.00.0.0.00	CONTRIBUIÇÃO DE MELHORIA		
1131.00.0.0.00	CONTRIBUIÇÃO DE MELHORIA		
1131.99.0.0.00	OUTRAS CONTRIBUIÇÕES DE MELHORIA		
1131.99.0.1.00	OUTRAS CONTRIBUIÇÕES DE MELHORIA - PRINCIPAL	500 999	CODIGO TRIBUTARIO Lei Complementar n 218/2010, CF 1988, Art. 145,156,158 e 159
1200.00.0.0.00	CONTRIBUIÇÕES		
1240.00.0.0.00	CONTRIBUIÇÃO PARA O CUSTEIO DO SERVIÇO DE ILUMINAÇÃO PÚBLICA		
1241.00.0.0.00	CONTRIBUIÇÃO PARA O CUSTEIO DO SERVIÇO DE ILUMINAÇÃO PÚBLICA		
1241.50.0.0.00	CONTRIBUIÇÃO PARA O CUSTEIO DO SERVIÇO DE ILUMINAÇÃO PÚBLICA		
1241.50.0.1.00	CONTRIBUIÇÃO PARA O CUSTEIO DO SERVIÇO DE ILUMINAÇÃO PÚBLICA	751 999	CODIGO TRIBUTARIO Lei Complementar n 218/2010, CF

**PREFEITURA MUNICIPAL DE ILHA GRANDE**

AV. MARTINS RIBEIRO, S/N CENTRO - CNPJ:01612581/0001-85

Orçamento Programa - Exercício de 2022

TABELA EXPLICATIVA - LEGISLAÇÃO DA RECEITA

(Inc. III, § 1º, Art.2º)

Page 3

Lei: 372, Data: 16/12/2021

Código	Discriminação	Fonte	Legislação
			1988, Art. 145,156,158 e 159
1300.00.0.0.00	RECEITA PATRIMONIAL		
1310.00.0.0.00	EXPLORAÇÃO DO PATRIMÔNIO IMOBILIÁRIO DO ESTADO		
1311.00.0.0.00	EXPLORAÇÃO DO PATRIMÔNIO IMOBILIÁRIO DO ESTADO		
1311.01.0.0.00	ALUGUÉIS, ARRENDAMENTOS, FOROS, LAUDÊMIOS, TARIFAS DE OCUPAÇ		
1311.01.1.0.00	ALUGUÉIS E ARRENDAMENTOS		
1311.01.1.1.00	ALUGUÉIS E ARRENDAMENTOS - PRINCIPAL	500 999	CODIGO TRIBUTARIO Lei Complementar n 218/2010, CF 1988, Art. 145,156,158 e 159
1311.01.2.0.00	FOROS, LAUDÊMIOS E TARIFAS DE OCUPAÇÃO		
1311.01.2.1.00	FOROS, LAUDÊMIOS E TARIFAS DE OCUPAÇÃO - PRINCIPAL	500 999	CODIGO TRIBUTARIO Lei Complementar n 218/2010, CF 1988, Art. 149 e 149-A
1311.02.0.0.00	CONCESSÃO, PERMISSÃO, AUTORIZAÇÃO OU CESSÃO DO DIREITO DE US		
1311.02.0.1.00	CONCESSÃO, PERMISSÃO, AUTORIZAÇÃO OU CESSÃO DO DIREITO DE US	500 999	CODIGO TRIBUTARIO Lei Complementar n 218/2010, CF 1988, Art. 149 e 149-A
1311.99.0.0.00	OUTRAS RECEITAS IMOBILIÁRIAS		
1311.99.0.1.00	OUTRAS RECEITAS IMOBILIÁRIAS - PRINCIPAL	500 999	CODIGO TRIBUTARIO Lei Complementar n 218/2010, CF 1988, Art. 149 e 149-A
1320.00.0.0.00	VALORES MOBILIÁRIOS		
1321.00.0.0.00	JUROS E CORREÇÕES MONETÁRIAS		
1321.01.0.0.00	REMUNERAÇÃO DE DEPÓSITOS BANCÁRIOS		
1321.01.0.1.01	REMUNERAÇÃO DE DEPÓSITOS BANCÁRIOS - TESOURO	500 999	Lei Federal nº 4.320, de 17 de março de 1964.
1321.01.0.1.02	REMUNERAÇÃO DE DEPÓSITOS BANCÁRIOS - TESOURO/ASPS	500 300	Lei Federal nº 4.320, de 17 de março de 1964.
1321.01.0.1.03	REMUNERAÇÃO DE DEPÓSITOS BANCÁRIOS - TESOURO/EDUCAÇÃO	500 200	Lei Federal nº 4.320, de 17 de março de 1964.
1321.01.0.1.04	REMUNERAÇÃO DE DEPÓSITOS BANCÁRIOS - FUNDEB TRANSF. UNIÃO	540 999	Lei Federal nº 4.320, de 17 de março de 1964.
1321.01.0.1.05	REMUNERAÇÃO DE DEPÓSITOS BANCÁRIOS - FUNDEB COMPL. VAAT	542 999	Lei Federal nº 4.320, de 17 de março de 1964.
1321.01.0.1.06	REMUNERAÇÃO DE DEPÓSITOS BANCÁRIOS - FUNDEB COMPL. VAAF	541 230	Lei Federal nº 4.320, de 17 de março de 1964.
1321.01.0.1.07	REMUNERAÇÃO DE DEPÓSITOS BANCÁRIOS - FMS/SUS CUSTEIO	600 999	Lei Federal nº 4.320, de 17 de março de 1964.
1321.01.0.1.08	REMUNERAÇÃO DE DEPÓSITOS BANCÁRIOS - FMS/CONVÊNIOS	631 999	Lei Federal nº 4.320, de 17 de março de 1964.
1321.01.0.1.09	REMUNERAÇÃO DE DEPÓSITOS BANCÁRIOS - FMS/CO-FIN. ESTADUAL	621 999	Lei Federal nº 4.320, de 17 de março de 1964.

**PREFEITURA MUNICIPAL DE ILHA GRANDE**

AV. MARTINS RIBEIRO, S/N CENTRO - CNPJ:01612581/0001-85

Orçamento Programa - Exercício de 2022

TABELA EXPLICATIVA - LEGISLAÇÃO DA RECEITA

(Inc. III, § 1º, Art.2º)

Page 4

Lei: 372, Data: 16/12/2021

Codigo	Discriminação	Fonte	Legislacao
1321.01.0.1.10	REMUNERAÇÃO DE DEPÓSITOS BANCÁRIOS - FMS/EMENDAS INDIVIDUAIS	600 999	Lei Federal nº 4.320, de 17 de março de 1964.
1321.01.0.1.11	REMUNERAÇÃO DE DEPÓSITOS BANCÁRIOS - FMS/EMENDAS RELAT/BANCA	600 999	Lei Federal nº 4.320, de 17 de março de 1964.
1321.01.0.1.12	REMUNERAÇÃO DE DEPÓSITOS BANCÁRIOS - CIDE	750 999	Lei Federal nº 4.320, de 17 de março de 1964.
1321.01.0.1.13	REMUNERAÇÃO DE DEPÓSITOS BANCÁRIOS - COSIP	751 999	Lei Federal nº 4.320, de 17 de março de 1964.
1321.01.0.1.14	REMUNERAÇÃO DE DEPÓSITOS BANCÁRIOS - TRANSF. ROYALTIES	704 999	Lei Federal nº 4.320, de 17 de março de 1964.
1321.01.0.1.15	REMUNERAÇÃO DE DEPÓSITOS BANCÁRIOS - CONV. UNIÃO	700 999	Lei Federal nº 4.320, de 17 de março de 1964.
1321.01.0.1.16	REMUNERAÇÃO DE DEPÓSITOS BANCÁRIOS - CONV. ESTADUAL	701 999	Lei Federal nº 4.320, de 17 de março de 1964.
1321.01.0.1.17	REMUNERAÇÃO DE DEPÓSITOS BANCÁRIOS - QSE	550 999	Lei Federal nº 4.320, de 17 de março de 1964.
1321.01.0.1.18	REMUNERAÇÃO DE DEPÓSITOS BANCÁRIOS - PDDE	551 999	Lei Federal nº 4.320, de 17 de março de 1964.
1321.01.0.1.19	REMUNERAÇÃO DE DEPÓSITOS BANCÁRIOS - PNAE	552 999	Lei Federal nº 4.320, de 17 de março de 1964.
1321.01.0.1.20	REMUNERAÇÃO DE DEPÓSITOS BANCÁRIOS - PNAT	553 999	Lei Federal nº 4.320, de 17 de março de 1964.
1321.01.0.1.21	REMUNERAÇÃO DE DEPÓSITOS BANCÁRIOS - OUTRAS FNDE	569 999	Lei Federal nº 4.320, de 17 de março de 1964.
1321.01.0.1.22	REMUNERAÇÃO DE DEPÓSITOS BANCÁRIOS - CONV. EDUCAÇÃO	570 999	Lei Federal nº 4.320, de 17 de março de 1964.
1321.01.0.1.23	REMUNERAÇÃO DE DEPÓSITOS BANCÁRIOS - REPASSE FNAS	660 999	Lei Federal nº 4.320, de 17 de março de 1964.
1321.01.0.1.24	REMUNERAÇÃO DE DEPÓSITOS BANCÁRIOS - REPASSE FEAS	661 999	Lei Federal nº 4.320, de 17 de março de 1964.
1321.01.0.1.25	REMUNERAÇÃO DE DEPOSITOS BANCARIOS - CONVENIOS FNAS	665 999	Lei Federal nº 4.320, de 17 de março de 1964.
1600.00.0.0.00	RECEITA DE SERVIÇOS		
1610.00.0.0.00	SERVIÇOS ADMINISTRATIVOS E COMERCIAIS GERAIS		
1611.00.0.0.00	SERVIÇOS ADMINISTRATIVOS E COMERCIAIS GERAIS		
1611.01.0.0.00	SERVIÇOS ADMINISTRATIVOS E COMERCIAIS GERAIS		
1611.01.0.1.00	SERVIÇOS ADMINISTRATIVOS E COMERCIAIS GERAIS - PRINCIPAL	500 999	CODIGO TRIBUTARIO Lei Complementar n 218/2010, CF 1988, Art. 149 e 149-A
1611.02.0.0.00	INSCRIÇÃO EM CONCURSOS E PROCESSOS SELETIVOS		
1611.02.0.1.00	INSCRIÇÃO EM CONCURSOS E PROCESSOS SELETIVOS - PRINCIPAL	500 999	CODIGO TRIBUTARIO Lei Complementar n 218/2010, CF 1988, Art. 149 e 149-A

**PREFEITURA MUNICIPAL DE ILHA GRANDE**

AV. MARTINS RIBEIRO, S/N CENTRO - CNPJ:01612581/0001-85

Orçamento Programa - Exercício de 2022

TABELA EXPLICATIVA - LEGISLAÇÃO DA RECEITA

(Inc. III, § 1º, Art.2º)

Page 5

Lei: 372, Data: 16/12/2021

Codigo	Discriminação	Fonte	Legislacao
1611.03.0.0.00	SERVIÇOS DE REGISTRO, CERTIFICAÇÃO E FISCALIZAÇÃO		
1611.03.0.1.00	SERVIÇOS DE REGISTRO, CERTIFICAÇÃO E FISCALIZAÇÃO - PRINCIPA	500 999	CODIGO TRIBUTARIO Lei Complementar n 218/2010, CF 1988, Art. 149 e 149-A
1690.00.0.0.00	OUTROS SERVIÇOS		
1699.00.0.0.00	OUTROS SERVIÇOS		
1699.99.0.0.00	OUTROS SERVIÇOS		
1699.99.0.1.00	OUTROS SERVIÇOS - PRINCIPAL	500 999	CODIGO TRIBUTARIO Lei Complementar n 218/2010, CF 1988, Art. 149 e 149-A
1700.00.0.0.00	TRANSFERÊNCIAS CORRENTES		
1710.00.0.0.00	TRANSFERÊNCIAS DA UNIÃO E DE SUAS ENTIDADES		
1711.00.0.0.00	TRANSFERÊNCIAS DECORRENTES DE PARTICIPAÇÃO NA RECEITA DA UNI		
1711.51.0.0.00	COTA-PARTE DO FUNDO DE PARTICIPAÇÃO DOS MUNICÍPIOS - FPM		
1711.51.1.0.00	COTA-PARTE DO FUNDO DE PARTICIPAÇÃO DOS MUNICÍPIOS - COTA ME		
1711.51.1.1.00	COTA-PARTE DO FUNDO DE PARTICIPAÇÃO DOS MUNICÍPIOS - COTA ME	500 999	CF 1988, art. 159, inciso I, alínea "b"
1711.51.2.0.00	COTA-PARTE DO FUNDO DE PARTICIPAÇÃO DO MUNICÍPIOS – 1% COTA		
1711.51.2.1.00	COTA-PARTE DO FUNDO DE PARTICIPAÇÃO DO MUNICÍPIOS – 1% COTA	500 999	CF 1988, art. 159, inciso I, alínea "d"
1711.51.3.0.00	COTA-PARTE DO FUNDO DE PARTICIPAÇÃO DOS MUNICÍPIOS - 1% COTA		
1711.51.3.1.00	COTA-PARTE DO FUNDO DE PARTICIPAÇÃO DOS MUNICÍPIOS - 1% COTA	500 999	CF 1988, art. 159, inciso I, alínea "e"
1711.52.0.0.00	COTA-PARTE DO IMPOSTO SOBRE A PROPRIEDADE TERRITORIAL RURAL		
1711.52.0.1.00	COTA-PARTE DO IMPOSTO SOBRE A PROPRIEDADE TERRITORIAL RURAL	500 999	CF 1988, art. 158, caput e inciso II
1712.00.0.0.00	TRANSFERÊNCIAS DAS COMPENSAÇÕES FINANCEIRAS PELA EXPLORAÇÃO		
1712.50.0.0.00	COTA-PARTE DA COMPENSAÇÃO FINANCEIRA PELA EXPLORAÇÃO DE RECU		
1712.50.0.1.00	COTA-PARTE DA COMPENSAÇÃO FINANCEIRA PELA EXPLORAÇÃO DE RECU	709 999	Lei 7.990 de 28 de Dezembro de 1989.
1712.51.0.0.00	COTA-PARTE DA COMPENSAÇÃO FINANCEIRA PELA EXPLORAÇÃO DE RECU		
1712.51.0.1.00	COTA-PARTE DA COMPENSAÇÃO FINANCEIRA PELA EXPLORAÇÃO DE RECU	708 999	Lei 13.540 de 18 de Dezembro de 2017.
1712.52.0.0.00	COTA-PARTE DA COMPENSAÇÃO FINANCEIRA PELA PRODUÇÃO DE PETRÓL		
1712.52.1.0.00	COTA-PARTE DA COMPENSAÇÃO FINANCEIRA PELA PRODUÇÃO DE PETRÓL		
1712.52.1.1.00	COTA-PARTE DA COMPENSAÇÃO FINANCEIRA PELA PRODUÇÃO DE PETRÓL	704 999	Lei 7.990 de 28 de Dezembro de 1989.
1712.52.2.0.00	COTA-PARTE PELO EXCEDENTE DA PRODUÇÃO DO PETRÓLEO – LEI Nº 9		
		704 999	

**PREFEITURA MUNICIPAL DE ILHA GRANDE**

AV. MARTINS RIBEIRO, S/N CENTRO - CNPJ:01612581/0001-85

Orçamento Programa - Exercício de 2022

TABELA EXPLICATIVA - LEGISLAÇÃO DA RECEITA

(Inc. III, § 1º, Art.2º)

Page 6

Lei: 372, Data: 16/12/2021

Codigo	Discriminação	Fonte	Legislacao
1712.52.2.1.00	COTA-PARTE PELO EXCEDENTE DA PRODUÇÃO DO PETRÓLEO – LEI Nº 9		LEI Nº 9.478/97, ARTIGO 49, I E II
1712.52.4.0.00	COTA-PARTE DO FUNDO ESPECIAL DO PETRÓLEO – FEP		
1712.52.4.1.00	COTA-PARTE DO FUNDO ESPECIAL DO PETRÓLEO – FEP - PRINCIPAL	704 999	Lei 7.990 de 28 de Dezembro de 1989.
1712.99.0.0.00	OUTRAS TRANSFERÊNCIAS DECORRENTES DE COMPENSAÇÃO FINANCEIRA		
1712.99.0.1.00	OUTRAS TRANSFERÊNCIAS DECORRENTES DE COMPENSAÇÃO FINANCEIRA	708 999	LEI Nº 7.990 de 28 de Dezembro de 1989.
1713.00.0.0.00	TRANSFERÊNCIAS DE RECURSOS DO SISTEMA ÚNICO DE SAÚDE – SUS		
1713.50.0.0.00	TRANSFERÊNCIAS DE RECURSOS DO SISTEMA ÚNICO DE SAÚDE – SUS –		
1713.50.1.0.00	TRANSFERÊNCIAS DE RECURSOS DO BLOCO DE MANUTENÇÃO DAS AÇÕES		
1713.50.1.1.01	TRANSF. REC. - INCENTIVO PARA AÇÕES ESTRATÉGICAS	600 999	Lei Nº 8.142, de 28 de dezembro de 1990
1713.50.1.1.02	TRANSF. REC. - INCENTIVO FINANCEIRO DA APS - DESEMPENHO	600 999	Lei Nº 8.142, de 28 de dezembro de 1990
1713.50.1.1.03	TRANSF. REC.-INCENTIVO FINANCEIRO DA APS-CAPITAÇÃO PONDERADA	600 999	Lei Nº 8.142, de 28 de dezembro de 1990
1713.50.1.1.04	TRANSF. REC.- IMPLEMENTACAO DE POLITICAS PARA A REDE CEGONHA	600 999	Constituição Federal § 9º do Art. 166, incluída pela EC 86/2015.
1713.50.1.1.05	TRANSF. REC.- AGENTE COMUNITÁRIO DE SAÚDE	600 999	PORTARIA Nº 480, DE 23 DE MARÇO DE 2020
1713.50.1.1.06	TRANSF. REC. - CORONAVIRUS (COVID-19) - SAPS	602 999	Portaria 1.666 de 01/07/2020.
1713.50.1.1.07	INCREM. TEMP. CUSTEIO SERV. DE ATENÇÃO BÁSICA-EMENDAS INDIVI	600 999	Lei Nº 8.142, de 28 de dezembro de 1990
1713.50.1.1.08	INCREM. TEMP. CUSTEIO SERV. ATENÇÃO BÁSICA-EMENDAS REL/BANCA	600 999	Lei Nº 8.142, de 28 de dezembro de 1990
1713.50.3.0.00	TRANSFERÊNCIAS DE RECURSOS DO BLOCO DE MANUTENÇÃO DAS AÇÕES		
1713.50.3.1.00	TRANSFERÊNCIAS DE RECURSOS DO BLOCO DE MANUTENÇÃO DAS AÇÕES	600 999	Lei Nº 8.142, de 28 de dezembro de 1990
1713.50.4.0.00	TRANSFERÊNCIAS DE RECURSOS DO BLOCO DE MANUTENÇÃO DAS AÇÕES		
1713.50.4.1.00	TRANSFERÊNCIAS DE RECURSOS DO BLOCO DE MANUTENÇÃO DAS AÇÕES	600 999	Lei Nº 8.142, de 28 de dezembro de 1990
1713.50.9.0.00	TRANSFERÊNCIAS DE RECURSOS DO BLOCO DE MANUTENÇÃO DAS AÇÕES		
1713.50.9.1.00	TRANSFERÊNCIAS DE RECURSOS DO BLOCO DE MANUTENÇÃO DAS AÇÕES	600 999	Lei Nº 8.142, de 28 de dezembro de 1990
1713.51.0.0.00	TRANSFERÊNCIAS DE RECURSOS DO SISTEMA ÚNICO DE SAÚDE – SUS -		
1713.51.1.0.00	TRANSFERÊNCIAS DE RECURSOS DO BLOCO DE ESTRUTURAÇÃO DA REDE		
1713.51.1.1.00	TRANSFERÊNCIAS DE RECURSOS DO BLOCO DE ESTRUTURAÇÃO DA REDE	601 999	Lei Nº 8.142, de 28 de dezembro de 1990
1714.00.0.0.00	TRANSFERÊNCIAS DE RECURSOS DO FUNDO NACIONAL DO DESENVOLVIME		

**PREFEITURA MUNICIPAL DE ILHA GRANDE**

AV. MARTINS RIBEIRO, S/N CENTRO - CNPJ:01612581/0001-85

Orçamento Programa - Exercício de 2022

TABELA EXPLICATIVA - LEGISLAÇÃO DA RECEITA

(Inc. III, § 1º, Art.2º)

Page 7

Lei: 372, Data: 16/12/2021

Codigo	Discriminação	Fonte	Legislacao
1714.50.0.0.00	TRANSFERÊNCIAS DO SALÁRIO-EDUCAÇÃO		
1714.50.0.1.00	TRANSFERÊNCIAS DO SALÁRIO-EDUCAÇÃO - PRINCIPAL	550 115	Leis nº 9.424, 9.766 e 10.832 de 29/12/03.
1714.51.0.0.00	TRANSFERÊNCIAS DIRETAS DO FNDE REFERENTES AO PROGRAMA DINHEI		
1714.51.0.1.00	TRANSFERÊNCIAS DIRETAS DO FNDE REFERENTES AO PROGRAMA DINHEI	551 999	Resolução nº 15, 16 de setembro de 2021.
1714.52.0.0.00	TRANSFERÊNCIAS REFERENTES AO PROGRAMA NACIONAL DE ALIMENTAÇÃO		
1714.52.0.1.00	TRANSFERÊNCIAS REFERENTES AO PROGRAMA NACIONAL DE ALIMENTAÇÃO	552 999	Resolução nº 21, 16 de novembro de 2021.
1714.53.0.0.00	TRANSFERÊNCIAS REFERENTES AO PROGRAMA NACIONAL DE APOIO AO T		
1714.53.0.1.00	TRANSFERÊNCIAS REFERENTES AO PROGRAMA NACIONAL DE APOIO AO T	553 999	Resolução nº 01, 20 de abril de 2021.
1714.99.0.0.00	OUTRAS TRANSFERÊNCIAS DIRETAS DO FUNDO NACIONAL DO DESENVOLV		
1714.99.0.1.00	OUTRAS TRANSFERÊNCIAS DIRETAS DO FUNDO NACIONAL DO DESENVOLV	569 999	Resolução CD/FNDE
1715.00.0.0.00	TRANSFERÊNCIAS DE RECURSOS DE COMPLEMENTAÇÃO DA UNIÃO AO FUN		
1715.50.0.0.00	TRANSFERÊNCIAS DE RECURSOS DE COMPLEMENTAÇÃO DA UNIÃO AO FUN		
1715.50.0.1.00	TRANSFERÊNCIAS DE RECURSOS DE COMPLEMENTAÇÃO DA UNIÃO AO FUN	542 230	LEI Nº 14.113 DE 25 DE DEZEMBRO DE 2020.
1715.51.0.0.00	TRANSFERÊNCIAS DE RECURSOS DE COMPLEMENTAÇÃO DA UNIÃO AO FUN		
1715.51.0.1.00	TRANSFERÊNCIAS DE RECURSOS DE COMPLEMENTAÇÃO DA UNIÃO AO FUN	541 230	LEI Nº 14.113 DE 25 DE DEZEMBRO DE 2020.
1716.00.0.0.00	TRANSFERÊNCIAS DE RECURSOS DO FUNDO NACIONAL DE ASSISTÊNCIA		
1716.50.0.0.00	TRANSFERÊNCIAS DE RECURSOS DO FUNDO NACIONAL DE ASSISTÊNCIA		
1716.50.0.1.01	TRANSFERÊNCIAS DE RECURSOS DO FNAS - IGDBF	660 999	Lei Nº 8.742, de 07 de Dezembro de 1993.
1716.50.0.1.02	TRANSFERÊNCIAS DE RECURSOS DO FNAS - IGD-SUAS	660 999	Lei Nº 8.742, de 07 de Dezembro de 1993.
1716.50.0.1.03	TRANSFERÊNCIAS DE RECURSOS DO FNAS - SCFV	660 999	Lei Nº 8.742, de 07 de Dezembro de 1993.
1716.50.0.1.04	TRANSFERÊNCIAS DE RECURSOS DO FNAS - BPC	660 999	Lei Nº 8.742, de 07 de Dezembro de 1993.
1716.50.0.1.05	TRANSFERÊNCIAS DE RECURSOS DO FNAS - PAIF/CRAS	660 999	Lei Nº 8.742, de 07 de Dezembro de 1993.
1716.50.0.1.06	TRANSFERÊNCIAS DE RECURSOS DO FNAS - COVID	660 999	Portaria Min. Cidadania 369, 378 e 467/2020.
1716.50.0.1.07	TRANSFERÊNCIAS DE RECURSOS DO FNAS - CRIANÇA FELIZ	660 999	Lei Nº 8.742, de 07 de Dezembro de 1993.
1716.50.0.1.08	TRANSFERÊNCIAS DE RECURSOS DO FNAS - OUTRAS FNAS	660 999	Lei Nº 8.742, de 07 de Dezembro de 1993.
1717.00.0.0.00	TRANSFERÊNCIAS DE CONVÊNIOS DA UNIÃO E DE SUAS ENTIDADES		
	TRANSFERÊNCIAS DE CONVÊNIOS DA UNIÃO DESTINADAS A PROGRAMAS		

**PREFEITURA MUNICIPAL DE ILHA GRANDE**

AV. MARTINS RIBEIRO, S/N CENTRO - CNPJ:01612581/0001-85

Orçamento Programa - Exercício de 2022

TABELA EXPLICATIVA - LEGISLAÇÃO DA RECEITA

(Inc. III, § 1º, Art.2º)

Page 8

Lei: 372, Data: 16/12/2021

Codigo	Discriminação	Fonte	Legislacao
1717.52.0.0.00			
1717.52.0.1.00	TRANSFERÊNCIAS DE CONVÊNIOS DA UNIÃO DESTINADAS A PROGRAMAS	665 999	CF 1988, art. 157,158 e 159
1719.00.0.0.00	OUTRAS TRANSFERÊNCIAS DE RECURSOS DA UNIÃO E DE SUAS ENTIDAD		
1719.51.0.0.00	TRANSFERÊNCIAS FINANCEIRAS DO ICMS – DESONERAÇÃO – L.C. Nº 8		
1719.51.0.1.00	TRANSFERÊNCIAS FINANCEIRAS DO ICMS – DESONERAÇÃO – L.C. Nº 8	704 999	Lei Complementar 87/1996(LEI KANDIR)
1719.58.0.0.00	TRANSFERÊNCIA OBRIGATÓRIA DECORRENTE DA LEI COMPLEMENTAR Nº		
1719.58.0.1.00	TRANSFERÊNCIA OBRIGATÓRIA DECORRENTE DA LEI COMPLEMENTAR Nº	704 999	LEI COMPLEMENTAR Nº 176/2020
1719.99.0.0.00	OUTRAS TRANSFERÊNCIAS DE RECURSOS DA UNIÃO E DE SUAS ENTIDAD		
1719.99.0.1.00	OUTRAS TRANSFERÊNCIAS DE RECURSOS DA UNIÃO E DE SUAS ENTIDAD	500 999	CF 1988, arts. 157,158 e 159
1720.00.0.0.00	TRANSFERÊNCIAS DOS ESTADOS E DO DISTRITO FEDERAL E DE SUAS E		
1721.00.0.0.00	PARTICIPAÇÃO NA RECEITA DOS ESTADOS E DISTRITO FEDERAL		
1721.50.0.0.00	COTA-PARTE DO ICMS		
1721.50.0.1.00	COTA-PARTE DO ICMS - PRINCIPAL	500 999	ART 158 IV DA CF 1988
1721.51.0.0.00	COTA-PARTE DO IPVA		
1721.51.0.1.00	COTA-PARTE DO IPVA - PRINCIPAL	500 999	ART 158 III DA CF 1988
1721.52.0.0.00	COTA-PARTE DO IPI - MUNICÍPIOS		
1721.52.0.1.00	COTA-PARTE DO IPI - MUNICÍPIOS - PRINCIPAL	500 999	Art. 159, Inciso II e §§ 2º e 3º CF88
1721.53.0.0.00	COTA-PARTE DA CONTRIBUIÇÃO DE INTERVENÇÃO NO DOMÍNIO ECONÔMI		
1721.53.0.1.00	COTA-PARTE DA CONTRIBUIÇÃO DE INTERVENÇÃO NO DOMÍNIO ECONÔMI	750 999	Art. 149 § 2º da CF 88
1724.00.0.0.00	TRANSFERÊNCIAS DE CONVÊNIOS DOS ESTADOS E DF E DE SUAS ENTID		
1724.50.0.0.00	TRANSFERÊNCIAS DE CONVÊNIOS DOS ESTADOS E DF PARA O SISTEMA		
1724.50.0.1.00	TRANSFERÊNCIAS DE CONVÊNIOS DOS ESTADOS E DF PARA O SISTEMA	621 999	Constituição do Estado do Piauí, 05 de outubro de 1989.
1724.51.0.0.00	TRANSFERÊNCIAS DE CONVÊNIOS DOS ESTADOS DESTINADAS A PROGRAM		
1724.51.0.1.00	TRANSFERÊNCIAS DE CONVÊNIOS DOS ESTADOS DESTINADAS A PROGRAM	571 999	Constituição do Estado do Piauí, 05 de outubro de 1989.
1729.00.0.0.00	OUTRAS TRANSFERÊNCIAS DOS ESTADOS E DISTRITO FEDERAL		
1729.51.0.0.00	TRANSFERÊNCIAS DE ESTADOS DESTINADAS à ASSISTÊNCIA SOCIAL		
1729.51.0.1.00	TRANSFERÊNCIAS DE ESTADOS DESTINADAS à ASSISTÊNCIA SOCIAL -	661 999	Constituição do Estado do Piauí, 05 de outubro de 1989.
1729.99.0.0.00	OUTRAS TRANSFERÊNCIAS DOS ESTADOS E DF		

**PREFEITURA MUNICIPAL DE ILHA GRANDE**

AV. MARTINS RIBEIRO, S/N CENTRO - CNPJ:01612581/0001-85

Orçamento Programa - Exercício de 2022

TABELA EXPLICATIVA - LEGISLAÇÃO DA RECEITA

(Inc. III, § 1º, Art.2º)

Page 9

Lei: 372, Data: 16/12/2021

Codigo	Discriminação	Fonte	Legislacao
1729.99.0.1.00	OUTRAS TRANSFERÊNCIAS DOS ESTADOS E DF - PRINCIPAL	500 999	Constituição do Estado do Piauí, 05 de outubro de 1989.
1750.00.0.0.00	TRANSFERÊNCIAS DE OUTRAS INSTITUIÇÕES PÚBLICAS		
1751.00.0.0.00	TRANSFERÊNCIAS DE RECURSOS DO FUNDO DE MANUTENÇÃO E DESENVOL		
1751.50.0.0.00	TRANSFERÊNCIAS DE RECURSOS DO FUNDO DE MANUTENÇÃO E DESENVOL		
1751.50.0.1.00	TRANSFERÊNCIAS DE RECURSOS DO FUNDO DE MANUTENÇÃO E DESENVOL	540 230	LEI Nº 14.113 DE 25 DE DEZEMBRO DE 2020.
1900.00.0.0.00	OUTRAS RECEITAS CORRENTES		
1920.00.0.0.00	INDENIZAÇÕES, RESTITUIÇÕES E RESSARCIMENTOS		
1921.00.0.0.00	INDENIZAÇÕES		
1921.99.0.0.00	OUTRAS INDENIZAÇÕES		
1921.99.0.1.00	OUTRAS INDENIZAÇÕES - PRINCIPAL	500 999	Lei Federal nº 4.320, de 17 de março de 1964
1922.00.0.0.00	RESTITUIÇÕES		
1922.99.0.0.00	OUTRAS RESTITUIÇÕES		
1922.99.0.1.00	OUTRAS RESTITUIÇÕES - PRINCIPAL	500 999	Lei Federal nº 4.320, de 17 de março de 1964
1990.00.0.0.00	DEMAIS RECEITAS CORRENTES		
1999.00.0.0.00	OUTRAS RECEITAS CORRENTES		
1999.99.0.0.00	OUTRAS RECEITAS		
1999.99.3.0.00	OUTRAS RECEITAS NÃO ARRECADADAS E NÃO PROJETADAS PELA RFB -		
1999.99.3.1.00	OUTRAS RECEITAS NÃO ARRECADADAS E NÃO PROJETADAS PELA RFB -	500 999	Lei Federal nº 4.320, de 17 de março de 1964
2000.00.0.0.00	RECEITAS DE CAPITAL		
2100.00.0.0.00	OPERAÇÕES DE CRÉDITO		
2110.00.0.0.00	OPERAÇÕES DE CRÉDITO - MERCADO INTERNO		
2112.00.0.0.00	OPERAÇÕES DE CRÉDITO CONTRATUAIS - MERCADO INTERNO		
2112.01.0.0.00	OPERAÇÕES DE CRÉDITO CONTRATUAIS - MERCADO INTERNO		
2112.01.0.1.00	OPERAÇÕES DE CRÉDITO CONTRATUAIS - MERCADO INTERNO - PRINCIP	754 999	Lei Complementar nº 101, de 04/05/2000 e às Resoluções do Senado Federal (RSF) nº 40 e 43, de 2001.
2200.00.0.0.00	ALIENAÇÃO DE BENS		
2210.00.0.0.00	ALIENAÇÃO DE BENS MÓVEIS		
2213.00.0.0.00	ALIENAÇÃO DE BENS MÓVEIS E SEMOVENTES		
2213.01.0.0.00	ALIENAÇÃO DE BENS MÓVEIS E SEMOVENTES		
2213.01.0.1.00	ALIENAÇÃO DE BENS MÓVEIS E SEMOVENTES - PRINCIPAL	500 999	Lei Federal nº 4.320, de 17 de março de 1964.

**PREFEITURA MUNICIPAL DE ILHA GRANDE**

AV. MARTINS RIBEIRO, S/N CENTRO - CNPJ:01612581/0001-85

Orçamento Programa - Exercício de 2022

TABELA EXPLICATIVA - LEGISLAÇÃO DA RECEITA

(Inc. III, § 1º, Art.2º)

Page 10

Lei: 372, Data: 16/12/2021

Codigo	Discriminação	Fonte	Legislacao
2220.00.0.0.00	ALIENAÇÃO DE BENS IMÓVEIS		
2221.00.0.0.00	ALIENAÇÃO DE BENS IMÓVEIS		
2221.01.0.0.00	ALIENAÇÃO DE BENS IMÓVEIS		
2221.01.0.1.00	ALIENAÇÃO DE BENS IMÓVEIS - PRINCIPAL	500 999	Lei Federal nº 4.320, de 17 de março de 1964.
2400.00.0.0.00	TRANSFERÊNCIAS DE CAPITAL		
2410.00.0.0.00	TRANSFERÊNCIAS DA UNIÃO E DE SUAS ENTIDADES		
2411.00.0.0.00	TRANSFERÊNCIAS DE RECURSOS DO SISTEMA ÚNICO DE SAÚDE - SUS		
2411.50.0.0.00	TRANSFERÊNCIAS DE RECURSOS DO SISTEMA ÚNICO DE SAÚDE – SUS –		
2411.50.9.0.00	TRANSFERÊNCIAS DE RECURSOS DO BLOCO DE MANUTENÇÃO DAS AÇÕES		
2411.50.9.1.00	TRANSFERÊNCIAS DE RECURSOS DO BLOCO DE MANUTENÇÃO DAS AÇÕES	631 999	Lei nº. 4.320/64, Art. 11 §2º
2411.51.0.0.00	TRANSFERÊNCIAS DE RECURSOS DO SISTEMA ÚNICO DE SAÚDE – SUS -		
2411.51.1.0.00	TRANSFERÊNCIAS DE RECURSOS DO BLOCO DE ESTRUTURAÇÃO DA REDE		
2411.51.1.1.00	TRANSFERÊNCIAS DE RECURSOS DO BLOCO DE ESTRUTURAÇÃO DA REDE	631 999	Lei nº. 4.320/64, Art. 11 §2º
2412.00.0.0.00	TRANSFERÊNCIAS DE RECURSOS DO FUNDO NACIONAL DO DESENVOLVIMENTO		
2412.50.0.0.00	TRANSFERÊNCIAS DE RECURSOS DESTINADOS A PROGRAMAS DE EDUCAÇÃO		
2412.50.1.0.00	TRANSFERÊNCIAS PARA O PROGRAMA DE APOIO AO TRANSPORTE ESCOLA		
2412.50.1.1.00	TRANSFERÊNCIAS PARA O PROGRAMA DE APOIO AO TRANSPORTE ESCOLA	570 999	Lei nº. 4.320/64, Art. 11 §2º
2412.50.2.0.00	TRANSFERÊNCIAS PARA O PROGRAMA NACIONAL DE REESTRUTURAÇÃO E		
2412.50.2.1.00	TRANSFERÊNCIAS PARA O PROGRAMA NACIONAL DE REESTRUTURAÇÃO E	570 999	Lei nº. 4.320/64, Art. 11 §2º
2412.50.9.0.00	OUTRAS TRANSFERÊNCIAS DESTINADAS A PROGRAMAS DE EDUCAÇÃO		
2412.50.9.1.00	OUTRAS TRANSFERÊNCIAS DESTINADAS A PROGRAMAS DE EDUCAÇÃO - P	570 999	Lei nº. 4.320/64, Art. 11 §2º
2413.00.0.0.00	TRANSFERÊNCIAS DE RECURSOS DO FUNDO NACIONAL DE ASSISTÊNCIA		
2413.50.0.0.00	TRANSFERÊNCIAS DE RECURSOS DO FUNDO NACIONAL DE ASSISTÊNCIA		
2413.50.0.1.00	TRANSFERÊNCIAS DE RECURSOS DO FUNDO NACIONAL DE ASSISTÊNCIA	665 999	Lei nº. 4.320/64, Art. 11 §2º
2414.00.0.0.00	TRANSFERÊNCIAS DE CONVÊNIOS DA UNIÃO E DE SUAS ENTIDADES		
2414.51.0.0.00	TRANSFERÊNCIAS DE CONVÊNIOS DA UNIÃO DESTINADAS A PROGRAMAS		
2414.51.0.1.00	TRANSFERÊNCIAS DE CONVÊNIOS DA UNIÃO DESTINADAS A PROGRAMAS	570 999	Lei nº. 4.320/64, Art. 11 §2º
2414.52.0.0.00	TRANSFERÊNCIAS DE CONVÊNIOS DA UNIÃO DESTINADAS A PROGRAMAS		
2414.52.0.1.00	TRANSFERÊNCIAS DE CONVÊNIOS DA UNIÃO DESTINADAS A PROGRAMAS	700 999	Lei nº. 4.320/64, Art. 11 §2º

**PREFEITURA MUNICIPAL DE ILHA GRANDE**

AV. MARTINS RIBEIRO, S/N CENTRO - CNPJ:01612581/0001-85

Orçamento Programa - Exercício de 2022

TABELA EXPLICATIVA - LEGISLAÇÃO DA RECEITA

(Inc. III, § 1º, Art.2º)

Page 11

Lei: 372, Data: 16/12/2021

Codigo	Discriminação	Fonte	Legislacao
2414.53.0.0.00	TRANSFERÊNCIAS DE CONVÊNIOS DA UNIÃO DESTINADAS A PROGRAMAS		
2414.53.0.1.00	TRANSFERÊNCIAS DE CONVÊNIOS DA UNIÃO DESTINADAS A PROGRAMAS	700 999	Lei nº. 4.320/64, Art. 11 §2º
2414.54.0.0.00	TRANSFERÊNCIAS DE CONVÊNIOS DA UNIÃO DESTINADAS A PROGRAMAS		
2414.54.0.1.00	TRANSFERÊNCIAS DE CONVÊNIOS DA UNIÃO DESTINADAS A PROGRAMAS	700 999	Lei nº. 4.320/64, Art. 11 §2º
2414.99.0.0.00	OUTRAS TRANSFERÊNCIAS DE CONVÊNIOS DA UNIÃO E DE SUAS ENTIDA		
2414.99.0.1.00	OUTRAS TRANSFERÊNCIAS DE CONVÊNIOS DA UNIÃO E DE SUAS ENTIDA	700 999	Lei nº. 4.320/64, Art. 11 §2º
2420.00.0.0.00	TRANSFERÊNCIAS DOS ESTADOS E DO DISTRITO FEDERAL E DE SUAS E		
2422.00.0.0.00	TRANSFERÊNCIAS DE CONVÊNIOS DOS ESTADOS E DF E DE SUAS ENTID		
2422.50.0.0.00	TRANSFERÊNCIAS DE CONVÊNIOS DOS ESTADOS PARA O SISTEMA ÚNICO		
2422.50.0.1.00	TRANSFERÊNCIAS DE CONVÊNIOS DOS ESTADOS PARA O SISTEMA ÚNICO	632 999	Lei nº. 4.320/64, Art. 11 §2º
2422.51.0.0.00	TRANSFERÊNCIAS DE CONVÊNIOS DOS ESTADOS DESTINADAS A PROGRAM		
2422.51.0.1.00	TRANSFERÊNCIAS DE CONVÊNIOS DOS ESTADOS DESTINADAS A PROGRAM	571 999	Lei nº. 4.320/64, Art. 11 §2º
2422.53.0.0.00	TRANSFERÊNCIAS DE CONVÊNIOS DOS ESTADOS DESTINADAS A PROGRAM		
2422.53.0.1.00	TRANSFERÊNCIAS DE CONVÊNIOS DOS ESTADOS DESTINADAS A PROGRAM	701 999	Lei nº. 4.320/64, Art. 11 §2º
2422.54.0.0.00	TRANSFERÊNCIAS DE CONVÊNIOS DOS ESTADOS DESTINADAS A PROGRAM		
2422.54.0.1.00	TRANSFERÊNCIAS DE CONVÊNIOS DOS ESTADOS DESTINADAS A PROGRAM	701 999	Lei nº. 4.320/64, Art. 11 §2º
2422.99.0.0.00	OUTRAS TRANSFERÊNCIAS DE CONVÊNIOS DOS ESTADOS E DF E DE SUA		
2422.99.0.1.00	OUTRAS TRANSFERÊNCIAS DE CONVÊNIOS DOS ESTADOS E DF E DE SUA	701 999	CF 1988, arts. 157,158 e 159
9000.00.0.0.00	(R) DEDUCOES DA RECEITA		
9500.00.0.0.00	(R) DEDUÇÕES DO FUNDEB		
9510.00.0.0.00	(R) DEDUÇÕES DO FUNDEB	500 999	Lei Federal nº 4.320, de 17 de março de 1964.



PREFEITURA MUNICIPAL DE ILHA GRANDE

AV. MARTINS RIBEIRO, S/N CENTRO - CNPJ:01612581/0001-85

Orçamento Programa - Exercício de 2022

TABELA EXPLICATIVA - LEGISLAÇÃO DA RECEITA

(Inc. III, § 1º, Art.2º)

Page 12

Lei: 372, Data: 16/12/2021

Codigo	Discriminação	Fonte	Legislacao
--------	---------------	-------	------------

MARINA DE
OLIVEIRA
BRITO:83103449372

Assinado de forma digital
por MARINA DE OLIVEIRA
BRITO:83103449372
Dados: 2021.12.27 12:09:24
-03'00'

MARINA DE OLIVEIRA BRITO
PREFEITA MUNICIPAL
831.034.493-72



PREFEITURA MUNICIPAL DE ILHA GRANDE

AV. MARTINS RIBEIRO, S/N CENTRO - CNPJ:01612581/0001-85
Orçamento Programa - Exercício de 2022

DEMONSTRATIVO DA RECEITA E DESPESA SEGUNDO AS CATEGORIAS ECONOMICAS

(Inc.II, §1º, Art.2º)

Anexo 01

Page 1

Lei: 372, Data: 16/12/2021

RECEITA	R\$	R\$
RECEITAS CORRENTES		
IMPOSTOS, TAXAS E CONTRIBUIÇÕES DE MELHORIA	1.099.400,00	
CONTRIBUIÇÕES	418.000,00	
RECEITA PATRIMONIAL	79.000,00	
RECEITA DE SERVIÇOS	120.000,00	
TRANSFERÊNCIAS CORRENTES	33.788.000,00	
OUTRAS RECEITAS CORRENTES	150.000,00	
(R) DEDUÇÕES DO FUNDEB	-3.181.400,00	
SUB TOTAL		32.473.000,00
TOTAL		32.473.000,00
SUPERAVIT DO ORÇAMENTO CORRENTE		3.415.000,00
RECEITAS DE CAPITAL		
OPERAÇÕES DE CRÉDITO	100.000,00	
ALIENAÇÃO DE BENS	100.000,00	
TRANSFERÊNCIAS DE CAPITAL	3.327.000,00	
SUB TOTAL		3.527.000,00
TOTAL		6.942.000,00
RESUMO		
RECEITAS CORRENTES	35.654.400,00	
DEDUÇÕES DA RECEITA CORRENTE	-3.181.400,00	
RECEITAS DE CAPITAL	3.527.000,00	
TOTAL DE RECEITAS		36.000.000,00
TOTAL		36.000.000,00

DESPESA	R\$	R\$
DESPESAS CORRENTES		
PESSOAL E ENCARGOS SOCIAIS	17.744.000,00	
JUROS E ENCARGOS DA DÍVIDA	20.000,00	
OUTRAS DESPESAS CORRENTES	11.294.000,00	
SUB TOTAL		29.058.000,00
SUPERAVIT DO ORÇAMENTO CORRENTE		3.415.000,00
TOTAL		32.473.000,00
DESPESAS DE CAPITAL		
INVESTIMENTOS	6.502.000,00	
AMORTIZAÇÃO DA DÍVIDA	240.000,00	
SUB TOTAL		6.742.000,00
RESERVA DE CONTINGENCIA		200.000,00
TOTAL		6.942.000,00
RESUMO		
DESPESAS CORRENTES	29.058.000,00	
DESPESAS DE CAPITAL	6.742.000,00	
RESERVA DE CONTINGÊNCIA	200.000,00	
TOTAL DE DESPESA		36.000.000,00
TOTAL		36.000.000,00



PREFEITURA MUNICIPAL DE ILHA GRANDE

AV. MARTINS RIBEIRO, S/N CENTRO - - CNPJ:01612581/0001-85

Orçamento Programa - Exercício de 2022

DEMONSTRATIVO DA RECEITA E DESPESA SEGUNDO AS CATEGORIAS ECONOMICAS

(Inc.II, §1º, Art.2º)

Anexo 01

Page 2

Lei: 372, Data: 16/12/2021

MARINA DE
OLIVEIRA

BRITO:83103449372

Assinado de forma digital
por MARINA DE OLIVEIRA
BRITO:83103449372

Dados: 2021.12.27
12:10:26 -03'00'

MARINA DE OLIVEIRA BRITO
PREFEITA MUNICIPAL
831.034.493-72



RECEITAS SEGUNDO AS CATEGORIAS ECONOMICAS

Código	Especificação	F.R.	Desdobramento	SubCategoria Fonte	Categoria Econômica
1000.00.0.0	RECEITAS CORRENTES	0.000.000			35.654.400,00
1100.00.0.0	IMPOSTOS, TAXAS E CONTRIBUIÇÕES DE MELHORIA	0.000.000		1.099.400,00	
1110.00.0.0	IMPOSTOS	0.000.000		991.400,00	
1112.00.0.0	IMPOSTOS SOBRE O PATRIMÔNIO	0.000.000	59.000,00		
1112.50.0.0	IMPOSTO SOBRE A PROPRIEDADE PREDIAL E TERRITORIAL URBANA	0.000.000	49.000,00		
1112.50.0.1	IMPOSTO SOBRE A PROPRIEDADE PREDIAL E TERRITORIAL URBANA - P	1.500.00	48.000,00		
1112.50.0.2	IMPOSTO SOBRE A PROPRIEDADE PREDIAL E TERRITORIAL URBANA - M	1.500.00	1.000,00		
1112.52.0.0	IMPOSTO SOBRE TRANSMISSÃO "CAUSA MORTIS" E DOAÇÃO DE BENS E	0.000.000	5.000,00		
1112.52.0.1	IMPOSTO SOBRE TRANSMISSÃO "CAUSA MORTIS" E DOAÇÃO DE BENS E	1.500.00	5.000,00		
1112.53.0.0	IMPOSTOS SOBRE TRANSMISSÃO "INTER VIVOS" DE BENS IMÓVEIS E D	0.000.000	5.000,00		
1112.53.0.1	IMPOSTOS SOBRE TRANSMISSÃO "INTER VIVOS" DE BENS IMÓVEIS E D	1.500.00	5.000,00		
1113.00.0.0	IMPOSTOS SOBRE A RENDA E PROVENTOS DE QUALQUER NATUREZA	0.000.000	328.000,00		
1113.02.0.0	IMPOSTO SOBRE A RENDA DE PESSOA JURIDICA - IRPJ - LÍQUIDA DE	0.000.000	48.000,00		
1113.02.0.1	IMPOSTO SOBRE A RENDA DE PESSOA JURIDICA - IRPJ - LÍQUIDA DE	1.500.00	48.000,00		
1113.03.0.0	IMPOSTO SOBRE A RENDA - RETIDO NA FONTE	0.000.000	280.000,00		
1113.03.1.0	IMPOSTO SOBRE A RENDA - RETIDO NA FONTE - TRABALHO	0.000.000	280.000,00		
1113.03.1.1	IMPOSTO SOBRE A RENDA - RETIDO NA FONTE - TRABALHO - PRINCIP	1.500.00	280.000,00		
1114.00.0.0	IMPOSTOS SOBRE A PRODUÇÃO E CIRCULAÇÃO DE MERCADORIAS E SERV	0.000.000	604.400,00		
1114.51.0.0	IMPOSTOS SOBRE SERVIÇOS	0.000.000	604.400,00		
1114.51.1.0	IMPOSTO SOBRE SERVIÇOS DE QUALQUER NATUREZA - ISSQN	0.000.000	604.400,00		
1114.51.1.1	IMPOSTO SOBRE SERVIÇOS DE QUALQUER NATUREZA - ISSQN - PRINCI	1.500.00	600.000,00		
1114.51.1.2	IMPOSTO SOBRE SERVIÇOS DE QUALQUER NATUREZA - ISSQN - MULTAS	1.500.00	4.400,00		
1120.00.0.0	TAXAS	0.000.000		106.000,00	
1121.00.0.0	TAXAS PELO EXERCÍCIO DO PODER DE POLÍCIA	0.000.000	81.000,00		
1121.01.0.0	TAXAS DE INSPEÇÃO, CONTROLE E FISCALIZAÇÃO	0.000.000	11.000,00		
1121.01.0.1	TAXAS DE INSPEÇÃO, CONTROLE E FISCALIZAÇÃO - PRINCIPAL	1.500.00	10.000,00		
1121.01.0.2	TAXAS DE INSPEÇÃO, CONTROLE E FISCALIZAÇÃO - MULTAS E JUROS	1.500.00	1.000,00		
1121.02.0.0	TAXAS DE FISCALIZAÇÃO DAS TELECOMUNICAÇÕES	0.000.000	20.000,00		
1121.02.1.0	TAXA DE FISCALIZAÇÃO DE INSTALAÇÃO - TFI - NÃO PROVENIENTE D	0.000.000	10.000,00		
1121.02.1.1	TAXA DE FISCALIZAÇÃO DE INSTALAÇÃO - TFI - NÃO PROVENIENTE D	1.500.00	10.000,00		
1121.02.2.0	TAXA DE FISCALIZAÇÃO DE FUNCIONAMENTO - TFF - NÃO PROVENIENT	0.000.000	10.000,00		
1121.02.2.1	TAXA DE FISCALIZAÇÃO DE FUNCIONAMENTO - TFF - NÃO PROVENIENT	1.500.00	10.000,00		
1121.04.0.0	TAXA DE CONTROLE E FISCALIZAÇÃO AMBIENTAL	0.000.000	50.000,00		
1121.04.0.1	TAXA DE CONTROLE E FISCALIZAÇÃO AMBIENTAL - PRINCIPAL	1.500.00	50.000,00		
1122.00.0.0	TAXAS PELA PRESTAÇÃO DE SERVIÇOS	0.000.000	25.000,00		
1122.01.0.0	TAXAS PELA PRESTAÇÃO DE SERVIÇOS EM GERAL	0.000.000	20.000,00		
1122.01.0.1	TAXAS PELA PRESTAÇÃO DE SERVIÇOS EM GERAL - PRINCIPAL	1.500.00	20.000,00		
1122.02.0.0	EMOLUMENTOS E CUSTAS JUDICIAIS	0.000.000	5.000,00		
1122.02.0.1	EMOLUMENTOS E CUSTAS JUDICIAIS - PRINCIPAL	1.500.00	5.000,00		
1130.00.0.0	CONTRIBUIÇÃO DE MELHORIA	0.000.000		2.000,00	
1131.00.0.0	CONTRIBUIÇÃO DE MELHORIA	0.000.000	2.000,00		
1131.99.0.0	OUTRAS CONTRIBUIÇÕES DE MELHORIA	0.000.000	2.000,00		
1131.99.0.1	OUTRAS CONTRIBUIÇÕES DE MELHORIA - PRINCIPAL	1.500.00	2.000,00		
1200.00.0.0	CONTRIBUIÇÕES	0.000.000		418.000,00	
1240.00.0.0	CONTRIBUIÇÃO PARA O CUSTEIO DO SERVIÇO DE ILUMINAÇÃO PÚBLICA	0.000.000		418.000,00	
1241.00.0.0	CONTRIBUIÇÃO PARA O CUSTEIO DO SERVIÇO DE ILUMINAÇÃO PÚBLICA	0.000.000	418.000,00		
1241.50.0.0	CONTRIBUIÇÃO PARA O CUSTEIO DO SERVIÇO DE ILUMINAÇÃO PÚBLICA	0.000.000	418.000,00		
1241.50.0.1	CONTRIBUIÇÃO PARA O CUSTEIO DO SERVIÇO DE ILUMINAÇÃO PÚBLICA	1.751.00	418.000,00		
1300.00.0.0	RECEITA PATRIMONIAL	0.000.000		79.000,00	



RECEITAS SEGUNDO AS CATEGORIAS ECONOMICAS

Código	Especificação	F.R.	Desdobramento	SubCategoria Fonte	Categoria Econômica
1310.00.0.0	EXPLORAÇÃO DO PATRIMÔNIO IMOBILIÁRIO DO ESTADO	0.000.000		20.000,00	
1311.00.0.0	EXPLORAÇÃO DO PATRIMÔNIO IMOBILIÁRIO DO ESTADO	0.000.000	20.000,00		
1311.01.0.0	ALUGUÉIS, ARRENDAMENTOS, FOROS, LAUDÊMIOS, TARIFAS DE OCUPAÇ	0.000.000	10.000,00		
1311.01.1.0	ALUGUÉIS E ARRENDAMENTOS	0.000.000	5.000,00		
1311.01.1.1	ALUGUÉIS E ARRENDAMENTOS - PRINCIPAL	1.500.00	5.000,00		
1311.01.2.0	FOROS, LAUDÊMIOS E TARIFAS DE OCUPAÇÃO	0.000.000	5.000,00		
1311.01.2.1	FOROS, LAUDÊMIOS E TARIFAS DE OCUPAÇÃO - PRINCIPAL	1.500.00	5.000,00		
1311.02.0.0	CONCESSÃO, PERMISSÃO, AUTORIZAÇÃO OU CESSÃO DO DIREITO DE US	0.000.000	5.000,00		
1311.02.0.1	CONCESSÃO, PERMISSÃO, AUTORIZAÇÃO OU CESSÃO DO DIREITO DE US	1.500.00	5.000,00		
1311.99.0.0	OUTRAS RECEITAS IMOBILIÁRIAS	0.000.000	5.000,00		
1311.99.0.1	OUTRAS RECEITAS IMOBILIÁRIAS - PRINCIPAL	1.500.00	5.000,00		
1320.00.0.0	VALORES MOBILIÁRIOS	0.000.000		59.000,00	
1321.00.0.0	JUROS E CORREÇÕES MONETÁRIAS	0.000.000	59.000,00		
1321.01.0.0	REMUNERAÇÃO DE DEPÓSITOS BANCÁRIOS	0.000.000	59.000,00		
1321.01.0.1	REMUNERAÇÃO DE DEPÓSITOS BANCÁRIOS - PRINCIPAL	1.500.00	2.000,00		
1321.01.0.1	REMUNERAÇÃO DE DEPÓSITOS BANCÁRIOS - PRINCIPAL	1.500.00	2.000,00		
1321.01.0.1	REMUNERAÇÃO DE DEPÓSITOS BANCÁRIOS - PRINCIPAL	1.500.00	3.000,00		
1321.01.0.1	REMUNERAÇÃO DE DEPÓSITOS BANCÁRIOS - PRINCIPAL	1.540.12	5.000,00		
1321.01.0.1	REMUNERAÇÃO DE DEPÓSITOS BANCÁRIOS - PRINCIPAL	1.541.12	2.000,00		
1321.01.0.1	REMUNERAÇÃO DE DEPÓSITOS BANCÁRIOS - PRINCIPAL	1.542.12	2.000,00		
1321.01.0.1	REMUNERAÇÃO DE DEPÓSITOS BANCÁRIOS - PRINCIPAL	1.550.12	1.000,00		
1321.01.0.1	REMUNERAÇÃO DE DEPÓSITOS BANCÁRIOS - PRINCIPAL	1.551.12	500,00		
1321.01.0.1	REMUNERAÇÃO DE DEPÓSITOS BANCÁRIOS - PRINCIPAL	1.552.12	1.000,00		
1321.01.0.1	REMUNERAÇÃO DE DEPÓSITOS BANCÁRIOS - PRINCIPAL	1.553.12	2.000,00		
1321.01.0.1	REMUNERAÇÃO DE DEPÓSITOS BANCÁRIOS - PRINCIPAL	1.569.12	500,00		
1321.01.0.1	REMUNERAÇÃO DE DEPÓSITOS BANCÁRIOS - PRINCIPAL	1.570.12	2.000,00		
1321.01.0.1	REMUNERAÇÃO DE DEPÓSITOS BANCÁRIOS - PRINCIPAL	1.600.00	3.000,00		
1321.01.0.1	REMUNERAÇÃO DE DEPÓSITOS BANCÁRIOS - PRINCIPAL	1.600.00	10.000,00		
1321.01.0.1	REMUNERAÇÃO DE DEPÓSITOS BANCÁRIOS - PRINCIPAL	1.621.00	2.000,00		
1321.01.0.1	REMUNERAÇÃO DE DEPÓSITOS BANCÁRIOS - PRINCIPAL	1.631.00	3.000,00		
1321.01.0.1	REMUNERAÇÃO DE DEPÓSITOS BANCÁRIOS - PRINCIPAL	1.660.00	3.000,00		
1321.01.0.1	REMUNERAÇÃO DE DEPÓSITOS BANCÁRIOS - PRINCIPAL	1.661.00	500,00		
1321.01.0.1	REMUNERAÇÃO DE DEPÓSITOS BANCÁRIOS - PRINCIPAL	1.665.00	500,00		
1321.01.0.1	REMUNERAÇÃO DE DEPÓSITOS BANCÁRIOS - PRINCIPAL	1.700.81	5.000,00		
1321.01.0.1	REMUNERAÇÃO DE DEPÓSITOS BANCÁRIOS - PRINCIPAL	1.701.81	1.000,00		
1321.01.0.1	REMUNERAÇÃO DE DEPÓSITOS BANCÁRIOS - PRINCIPAL	1.704.86	1.000,00		
1321.01.0.1	REMUNERAÇÃO DE DEPÓSITOS BANCÁRIOS - PRINCIPAL	1.750.11	2.000,00		
1321.01.0.1	REMUNERAÇÃO DE DEPÓSITOS BANCÁRIOS - PRINCIPAL	1.751.00	2.000,00		
1600.00.0.0	RECEITA DE SERVIÇOS	0.000.000		120.000,00	
1610.00.0.0	SERVIÇOS ADMINISTRATIVOS E COMERCIAIS GERAIS	0.000.000		90.000,00	
1611.00.0.0	SERVIÇOS ADMINISTRATIVOS E COMERCIAIS GERAIS	0.000.000	90.000,00		
1611.01.0.0	SERVIÇOS ADMINISTRATIVOS E COMERCIAIS GERAIS	0.000.000	30.000,00		
1611.01.0.1	SERVIÇOS ADMINISTRATIVOS E COMERCIAIS GERAIS - PRINCIPAL	1.500.00	30.000,00		
1611.02.0.0	INSCRIÇÃO EM CONCURSOS E PROCESSOS SELETIVOS	0.000.000	30.000,00		
1611.02.0.1	INSCRIÇÃO EM CONCURSOS E PROCESSOS SELETIVOS - PRINCIPAL	1.500.00	30.000,00		
1611.03.0.0	SERVIÇOS DE REGISTRO, CERTIFICAÇÃO E FISCALIZAÇÃO	0.000.000	30.000,00		
1611.03.0.1	SERVIÇOS DE REGISTRO, CERTIFICAÇÃO E FISCALIZAÇÃO - PRINCIPAL	1.500.00	30.000,00		
1690.00.0.0	OUTROS SERVIÇOS	0.000.000		30.000,00	
1699.00.0.0	OUTROS SERVIÇOS	0.000.000	30.000,00		
1699.99.0.0	OUTROS SERVIÇOS	0.000.000	30.000,00		
1699.99.0.1	OUTROS SERVIÇOS - PRINCIPAL	1.500.00	30.000,00		
1700.00.0.0	TRANSFERÊNCIAS CORRENTES	0.000.000		33.788.000,00	
1710.00.0.0	TRANSFERÊNCIAS DA UNIÃO E DE SUAS ENTIDADES	0.000.000		22.003.500,00	
1711.00.0.0	TRANSFERÊNCIAS DECORRENTES DE PARTICIPAÇÃO NA RECEITA DA UNI	0.000.000	12.805.000,00		
1711.51.0.0	COTA-PARTE DO FUNDO DE PARTICIPAÇÃO DOS MUNICÍPIOS - FPM	0.000.000	12.800.000,00		
1711.51.1.0	COTA-PARTE DO FUNDO DE PARTICIPAÇÃO DOS MUNICÍPIOS - COTA ME	0.000.000	11.800.000,00		
1711.51.1.1	COTA-PARTE DO FUNDO DE PARTICIPAÇÃO DOS MUNICÍPIOS - COTA ME	1.500.00	11.800.000,00		



RECEITAS SEGUNDO AS CATEGORIAS ECONOMICAS

Código	Especificação	F.R.	Desdobramento	SubCategoria Fonte	Categoria Econômica
1711.51.2.0	COTA-PARTE DO FUNDO DE PARTICIPAÇÃO DO MUNICÍPIOS - 1% COTA	0.000.000	500.000,00		
1711.51.2.1	COTA-PARTE DO FUNDO DE PARTICIPAÇÃO DO MUNICÍPIOS - 1% COTA	1.500.00	500.000,00		
1711.51.3.0	COTA-PARTE DO FUNDO DE PARTICIPAÇÃO DOS MUNICÍPIOS - 1% COTA	0.000.000	500.000,00		
1711.51.3.1	COTA-PARTE DO FUNDO DE PARTICIPAÇÃO DOS MUNICÍPIOS - 1% COTA	1.500.00	500.000,00		
1711.52.0.0	COTA-PARTE DO IMPOSTO SOBRE A PROPRIEDADE TERRITORIAL RURAL	0.000.000	5.000,00		
1711.52.0.1	COTA-PARTE DO IMPOSTO SOBRE A PROPRIEDADE TERRITORIAL RURAL	1.500.00	5.000,00		
1712.00.0.0	TRANSFERÊNCIAS DAS COMPENSAÇÕES FINANCEIRAS PELA EXPLORAÇÃO	0.000.000	215.000,00		
1712.50.0.0	COTA-PARTE DA COMPENSAÇÃO FINANCEIRA PELA EXPLORAÇÃO DE RECU	0.000.000	10.000,00		
1712.50.0.1	COTA-PARTE DA COMPENSAÇÃO FINANCEIRA PELA EXPLORAÇÃO DE RECU	1.709.00	10.000,00		
1712.51.0.0	COTA-PARTE DA COMPENSAÇÃO FINANCEIRA PELA EXPLORAÇÃO DE RECU	0.000.000	5.000,00		
1712.51.0.1	COTA-PARTE DA COMPENSAÇÃO FINANCEIRA PELA EXPLORAÇÃO DE RECU	1.708.00	5.000,00		
1712.52.0.0	COTA-PARTE DA COMPENSAÇÃO FINANCEIRA PELA PRODUÇÃO DE PETRÓL	0.000.000	190.000,00		
1712.52.1.0	COTA-PARTE DA COMPENSAÇÃO FINANCEIRA PELA PRODUÇÃO DE PETRÓL	0.000.000	20.000,00		
1712.52.1.1	COTA-PARTE DA COMPENSAÇÃO FINANCEIRA PELA PRODUÇÃO DE PETRÓL	1.704.86	20.000,00		
1712.52.2.0	COTA-PARTE PELO EXCEDENTE DA PRODUÇÃO DO PETRÓLEO - LEI Nº 9	0.000.000	20.000,00		
1712.52.2.1	COTA-PARTE PELO EXCEDENTE DA PRODUÇÃO DO PETRÓLEO - LEI Nº 9	1.704.86	20.000,00		
1712.52.4.0	COTA-PARTE DO FUNDO ESPECIAL DO PETRÓLEO - FEP	0.000.000	150.000,00		
1712.52.4.1	COTA-PARTE DO FUNDO ESPECIAL DO PETRÓLEO - FEP - PRINCIPAL	1.704.86	150.000,00		
1712.99.0.0	OUTRAS TRANSFERÊNCIAS DECORRENTES DE COMPENSAÇÃO FINANCEIRA	0.000.000	10.000,00		
1712.99.0.1	OUTRAS TRANSFERÊNCIAS DECORRENTES DE COMPENSAÇÃO FINANCEIRA	1.708.00	10.000,00		
1713.00.0.0	TRANSFERÊNCIAS DE RECURSOS DO SISTEMA ÚNICO DE SAÚDE - SUS	0.000.000	4.107.000,00		
1713.50.0.0	TRANSFERÊNCIAS DE RECURSOS DO SISTEMA ÚNICO DE SAÚDE - SUS -	0.000.000	4.007.000,00		
1713.50.1.0	TRANSFERÊNCIAS DE RECURSOS DO BLOCO DE MANUTENÇÃO DAS AÇÕES	0.000.000	3.457.000,00		
1713.50.1.1	TRANSFERÊNCIAS DE RECURSOS DO BLOCO DE MANUTENÇÃO DAS AÇÕES	1.600.00	407.000,00		
1713.50.1.1	TRANSFERÊNCIAS DE RECURSOS DO BLOCO DE MANUTENÇÃO DAS AÇÕES	1.600.00	549.000,00		
1713.50.1.1	TRANSFERÊNCIAS DE RECURSOS DO BLOCO DE MANUTENÇÃO DAS AÇÕES	1.600.00	1.451.000,00		
1713.50.1.1	TRANSFERÊNCIAS DE RECURSOS DO BLOCO DE MANUTENÇÃO DAS AÇÕES	1.600.00	550.000,00		
1713.50.1.1	TRANSFERÊNCIAS DE RECURSOS DO BLOCO DE MANUTENÇÃO DAS AÇÕES	1.602.00	500.000,00		
1713.50.3.0	TRANSFERÊNCIAS DE RECURSOS DO BLOCO DE MANUTENÇÃO DAS AÇÕES	0.000.000	250.000,00		
1713.50.3.1	TRANSFERÊNCIAS DE RECURSOS DO BLOCO DE MANUTENÇÃO DAS AÇÕES	1.600.00	250.000,00		
1713.50.4.0	TRANSFERÊNCIAS DE RECURSOS DO BLOCO DE MANUTENÇÃO DAS AÇÕES	0.000.000	150.000,00		
1713.50.4.1	TRANSFERÊNCIAS DE RECURSOS DO BLOCO DE MANUTENÇÃO DAS AÇÕES	1.600.00	150.000,00		
1713.50.9.0	TRANSFERÊNCIAS DE RECURSOS DO BLOCO DE MANUTENÇÃO DAS AÇÕES	0.000.000	150.000,00		
1713.50.9.1	TRANSFERÊNCIAS DE RECURSOS DO BLOCO DE MANUTENÇÃO DAS AÇÕES	1.600.00	150.000,00		
1713.51.0.0	TRANSFERÊNCIAS DE RECURSOS DO SISTEMA ÚNICO DE SAÚDE - SUS -	0.000.000	100.000,00		
1713.51.1.0	TRANSFERÊNCIAS DE RECURSOS DO BLOCO DE ESTRUTURAÇÃO DA REDE	0.000.000	100.000,00		
1713.51.1.1	TRANSFERÊNCIAS DE RECURSOS DO BLOCO DE ESTRUTURAÇÃO DA REDE	1.601.00	100.000,00		
1714.00.0.0	TRANSFERÊNCIAS DE RECURSOS DO FUNDO NACIONAL DO DESENVOLVIME	0.000.000	642.000,00		
1714.50.0.0	TRANSFERÊNCIAS DO SALÁRIO-EDUCAÇÃO	0.000.000	160.000,00		
1714.50.0.1	TRANSFERÊNCIAS DO SALÁRIO-EDUCAÇÃO - PRINCIPAL	1.550.12	160.000,00		
1714.51.0.0	TRANSFERÊNCIAS DIRETAS DO FNDE REFERENTES AO PROGRAMA DINHEI	0.000.000	24.500,00		
1714.51.0.1	TRANSFERÊNCIAS DIRETAS DO FNDE REFERENTES AO PROGRAMA DINHEI	1.551.12	24.500,00		
1714.52.0.0	TRANSFERÊNCIAS REFERENTES AO PROGRAMA NACIONAL DE ALIMENTAÇÃO	0.000.000	240.000,00		
	TRANSFERÊNCIAS REFERENTES AO PROGRAMA				



RECEITAS SEGUNDO AS CATEGORIAS ECONOMICAS

Código	Especificação	F.R.	Desdobramento	SubCategoria Fonte	Categoria Econômica
1714.52.0.1	NACIONAL DE ALIMENTAÇÃO	1.552.12	240.000,00		
1714.53.0.0	TRANSFERÊNCIAS REFERENTES AO PROGRAMA NACIONAL DE APOIO AO T	0.000.000	148.000,00		
1714.53.0.1	TRANSFERÊNCIAS REFERENTES AO PROGRAMA NACIONAL DE APOIO AO T	1.553.12	148.000,00		
1714.99.0.0	OUTRAS TRANSFERÊNCIAS DIRETAS DO FUNDO NACIONAL DO DESENVOLV	0.000.000	69.500,00		
1714.99.0.1	OUTRAS TRANSFERÊNCIAS DIRETAS DO FUNDO NACIONAL DO DESENVOLV	1.569.12	69.500,00		
1715.00.0.0	TRANSFERÊNCIAS DE RECURSOS DE COMPLEMENTAÇÃO DA UNIÃO AO FUN	0.000.000	3.446.000,00		
1715.50.0.0	TRANSFERÊNCIAS DE RECURSOS DE COMPLEMENTAÇÃO DA UNIÃO AO FUN	0.000.000	1.048.000,00		
1715.50.0.1	TRANSFERÊNCIAS DE RECURSOS DE COMPLEMENTAÇÃO DA UNIÃO AO FUN	1.542.12	1.048.000,00		
1715.51.0.0	TRANSFERÊNCIAS DE RECURSOS DE COMPLEMENTAÇÃO DA UNIÃO AO FUN	0.000.000	2.398.000,00		
1715.51.0.1	TRANSFERÊNCIAS DE RECURSOS DE COMPLEMENTAÇÃO DA UNIÃO AO FUN	1.541.12	2.398.000,00		
1716.00.0.0	TRANSFERÊNCIAS DE RECURSOS DO FUNDO NACIONAL DE ASSISTÊNCIA	0.000.000	677.000,00		
1716.50.0.0	TRANSFERÊNCIAS DE RECURSOS DO FUNDO NACIONAL DE ASSISTÊNCIA	0.000.000	677.000,00		
1716.50.0.1	TRANSFERÊNCIAS DE RECURSOS DO FUNDO NACIONAL DE ASSISTÊNCIA	1.660.00	617.000,00		
1716.50.0.1	TRANSFERÊNCIAS DE RECURSOS DO FUNDO NACIONAL DE ASSISTÊNCIA	1.660.00	60.000,00		
1717.00.0.0	TRANSFERÊNCIAS DE CONVÊNIOS DA UNIÃO E DE SUAS ENTIDADES	0.000.000	19.500,00		
1717.52.0.0	TRANSFERÊNCIAS DE CONVÊNIOS DA UNIÃO DESTINADAS A PROGRAMAS	0.000.000	19.500,00		
1717.52.0.1	TRANSFERÊNCIAS DE CONVÊNIOS DA UNIÃO DESTINADAS A PROGRAMAS	1.665.00	19.500,00		
1719.00.0.0	OUTRAS TRANSFERÊNCIAS DE RECURSOS DA UNIÃO E DE SUAS ENTIDAD	0.000.000	92.000,00		
1719.51.0.0	TRANSFERÊNCIAS FINANCEIRAS DO ICMS - DESONERAÇÃO - L.C. Nº 8	0.000.000	12.000,00		
1719.51.0.1	TRANSFERÊNCIAS FINANCEIRAS DO ICMS - DESONERAÇÃO - L.C. Nº 8	1.704.86	12.000,00		
1719.58.0.0	TRANSFERÊNCIA OBRIGATORIA DECORRENTE DA LEI COMPLEMENTAR Nº	0.000.000	30.000,00		
1719.58.0.1	TRANSFERÊNCIA OBRIGATORIA DECORRENTE DA LEI COMPLEMENTAR Nº	1.704.00	30.000,00		
1719.99.0.0	OUTRAS TRANSFERÊNCIAS DE RECURSOS DA UNIÃO E DE SUAS ENTIDAD	0.000.000	50.000,00		
1719.99.0.1	OUTRAS TRANSFERÊNCIAS DE RECURSOS DA UNIÃO E DE SUAS ENTIDAD	1.500.00	50.000,00		
1720.00.0.0	TRANSFERÊNCIAS DOS ESTADOS E DO DISTRITO FEDERAL E DE SUAS E	0.000.000		4.639.500,00	
1721.00.0.0	PARTICIPAÇÃO NA RECEITA DOS ESTADOS E DISTRITO FEDERAL	0.000.000	4.172.000,00		
1721.50.0.0	COTA-PARTE DO ICMS	0.000.000	4.000.000,00		
1721.50.0.1	COTA-PARTE DO ICMS - PRINCIPAL	1.500.00	4.000.000,00		
1721.51.0.0	COTA-PARTE DO IPVA	0.000.000	100.000,00		
1721.51.0.1	COTA-PARTE DO IPVA - PRINCIPAL	1.500.00	100.000,00		
1721.52.0.0	COTA-PARTE DO IPI - MUNICIPIOS	0.000.000	2.000,00		
1721.52.0.1	COTA-PARTE DO IPI - MUNICIPIOS - PRINCIPAL	1.500.00	2.000,00		
1721.53.0.0	COTA-PARTE DA CONTRIBUIÇÃO DE INTERVENÇÃO NO DOMINIO ECONÔMI	0.000.000	70.000,00		
1721.53.0.1	COTA-PARTE DA CONTRIBUIÇÃO DE INTERVENÇÃO NO DOMINIO ECONÔMI	1.750.11	70.000,00		
1724.00.0.0	TRANSFERÊNCIAS DE CONVÊNIOS DOS ESTADOS E DF E DE SUAS ENTID	0.000.000	198.000,00		
1724.50.0.0	TRANSFERÊNCIAS DE CONVÊNIOS DOS ESTADOS E DF PARA O SISTEMA	0.000.000	148.000,00		
1724.50.0.1	TRANSFERÊNCIAS DE CONVÊNIOS DOS ESTADOS E DF PARA O SISTEMA	1.621.00	148.000,00		
1724.51.0.0	TRANSFERÊNCIAS DE CONVÊNIOS DOS ESTADOS DESTINADAS A PROGRAM	0.000.000	50.000,00		
1724.51.0.1	TRANSFERÊNCIAS DE CONVÊNIOS DOS ESTADOS DESTINADAS A PROGRAM	1.571.12	50.000,00		
1729.00.0.0	OUTRAS TRANSFERÊNCIAS DOS ESTADOS E DISTRITO FEDERAL	0.000.000	269.500,00		
1729.51.0.0	TRANSFERÊNCIAS DE ESTADOS DESTINADAS à ASSISTÊNCIA SOCIAL	0.000.000	69.500,00		
1729.51.0.1	TRANSFERÊNCIAS DE ESTADOS DESTINADAS à ASSISTÊNCIA SOCIAL -	1.661.00	69.500,00		
1729.99.0.0	OUTRAS TRANSFERÊNCIAS DOS ESTADOS E DF	0.000.000	200.000,00		
1729.99.0.1	OUTRAS TRANSFERÊNCIAS DOS ESTADOS E DF - PRINCIPAL	1.500.00	200.000,00		
1750.00.0.0	TRANSFERÊNCIAS DE OUTRAS INSTITUIÇÕES PÚBLICAS TRANSFERÊNCIAS DE RECURSOS DO FUNDO DE	0.000.000		7.145.000,00	



RECEITAS SEGUNDO AS CATEGORIAS ECONOMICAS

Código	Especificação	F.R.	Desdobramento	SubCategoria Fonte	Categoria Econômica
1751.00.0.0	MANUTENÇÃO E DESENVOL	0.000.000	7.145.000,00		
1751.50.0.0	TRANSFERÊNCIAS DE RECURSOS DO FUNDO DE MANUTENÇÃO E DESENVOL	0.000.000	7.145.000,00		
1751.50.0.1	TRANSFERÊNCIAS DE RECURSOS DO FUNDO DE MANUTENÇÃO E DESENVOL	1.540.12	7.145.000,00		
1900.00.0.0	OUTRAS RECEITAS CORRENTES	0.000.000		150.000,00	
1920.00.0.0	INDENIZAÇÕES, RESTITUIÇÕES E RESSARCIMENTOS	0.000.000		100.000,00	
1921.00.0.0	INDENIZAÇÕES	0.000.000	50.000,00		
1921.99.0.0	OUTRAS INDENIZAÇÕES	0.000.000	50.000,00		
1921.99.0.1	OUTRAS INDENIZAÇÕES - PRINCIPAL	1.500.00	50.000,00		
1922.00.0.0	RESTITUIÇÕES	0.000.000	50.000,00		
1922.99.0.0	OUTRAS RESTITUIÇÕES	0.000.000	50.000,00		
1922.99.0.1	OUTRAS RESTITUIÇÕES - PRINCIPAL	1.500.00	50.000,00		
1990.00.0.0	DEMAIS RECEITAS CORRENTES	0.000.000		50.000,00	
1999.00.0.0	OUTRAS RECEITAS CORRENTES	0.000.000	50.000,00		
1999.99.0.0	OUTRAS RECEITAS	0.000.000	50.000,00		
1999.99.3.0	OUTRAS RECEITAS NÃO ARRECADADAS E NÃO PROJETADAS PELA RFB -	0.000.000	50.000,00		
1999.99.3.1	OUTRAS RECEITAS NÃO ARRECADADAS E NÃO PROJETADAS PELA RFB -	1.500.00	50.000,00		
2000.00.0.0	RECEITAS DE CAPITAL	0.000.000			3.527.000,00
2100.00.0.0	OPERAÇÕES DE CRÉDITO	0.000.000		100.000,00	
2110.00.0.0	OPERAÇÕES DE CRÉDITO - MERCADO INTERNO	0.000.000		100.000,00	
2112.00.0.0	OPERAÇÕES DE CRÉDITO CONTRATUAIS - MERCADO INTERNO	0.000.000	100.000,00		
2112.01.0.0	OPERAÇÕES DE CRÉDITO CONTRATUAIS - MERCADO INTERNO	0.000.000	100.000,00		
2112.01.0.1	OPERAÇÕES DE CRÉDITO CONTRATUAIS - MERCADO INTERNO - PRINCIPAL	1.754.00	100.000,00		
2200.00.0.0	ALIENAÇÃO DE BENS	0.000.000		100.000,00	
2210.00.0.0	ALIENAÇÃO DE BENS MÓVEIS	0.000.000		50.000,00	
2213.00.0.0	ALIENAÇÃO DE BENS MÓVEIS E SEMOVENTES	0.000.000	50.000,00		
2213.01.0.0	ALIENAÇÃO DE BENS MÓVEIS E SEMOVENTES	0.000.000	50.000,00		
2213.01.0.1	ALIENAÇÃO DE BENS MÓVEIS E SEMOVENTES - PRINCIPAL	1.500.00	50.000,00		
2220.00.0.0	ALIENAÇÃO DE BENS IMÓVEIS	0.000.000		50.000,00	
2221.00.0.0	ALIENAÇÃO DE BENS IMÓVEIS	0.000.000	50.000,00		
2221.01.0.0	ALIENAÇÃO DE BENS IMÓVEIS	0.000.000	50.000,00		
2221.01.0.1	ALIENAÇÃO DE BENS IMÓVEIS - PRINCIPAL	1.500.00	50.000,00		
2400.00.0.0	TRANSFERÊNCIAS DE CAPITAL	0.000.000		3.327.000,00	
2410.00.0.0	TRANSFERÊNCIAS DA UNIÃO E DE SUAS ENTIDADES	0.000.000		2.687.000,00	
2411.00.0.0	TRANSFERÊNCIAS DE RECURSOS DO SISTEMA ÚNICO DE SAÚDE - SUS	0.000.000	397.000,00		
2411.50.0.0	TRANSFERÊNCIAS DE RECURSOS DO SISTEMA ÚNICO DE SAÚDE - SUS -	0.000.000	297.000,00		
2411.50.9.0	TRANSFERÊNCIAS DE RECURSOS DO BLOCO DE MANUTENÇÃO DAS AÇÕES	0.000.000	297.000,00		
2411.50.9.1	TRANSFERÊNCIAS DE RECURSOS DO BLOCO DE MANUTENÇÃO DAS AÇÕES	1.631.00	297.000,00		
2411.51.0.0	TRANSFERÊNCIAS DE RECURSOS DO SISTEMA ÚNICO DE SAÚDE - SUS -	0.000.000	100.000,00		
2411.51.1.0	TRANSFERÊNCIAS DE RECURSOS DO BLOCO DE ESTRUTURAÇÃO DA REDE	0.000.000	100.000,00		
2411.51.1.1	TRANSFERÊNCIAS DE RECURSOS DO BLOCO DE ESTRUTURAÇÃO DA REDE	1.631.00	100.000,00		
2412.00.0.0	TRANSFERÊNCIAS DE RECURSOS DO FUNDO NACIONAL DO DESENVOLVIMENTO	0.000.000	650.000,00		
2412.50.0.0	TRANSFERÊNCIAS DE RECURSOS DESTINADOS A PROGRAMAS DE EDUCAÇÃO	0.000.000	650.000,00		
2412.50.1.0	TRANSFERÊNCIAS PARA O PROGRAMA DE APOIO AO TRANSPORTE ESCOLA	0.000.000	200.000,00		
2412.50.1.1	TRANSFERÊNCIAS PARA O PROGRAMA DE APOIO AO TRANSPORTE ESCOLA	1.570.12	200.000,00		
2412.50.2.0	TRANSFERÊNCIAS PARA O PROGRAMA NACIONAL DE REESTRUTURAÇÃO E	0.000.000	200.000,00		
2412.50.2.1	TRANSFERÊNCIAS PARA O PROGRAMA NACIONAL DE REESTRUTURAÇÃO E	1.570.12	200.000,00		
2412.50.9.0	OUTRAS TRANSFERÊNCIAS DESTINADAS A PROGRAMAS DE EDUCAÇÃO	0.000.000	250.000,00		
2412.50.9.1	OUTRAS TRANSFERÊNCIAS DESTINADAS A PROGRAMAS DE EDUCAÇÃO - P	1.570.12	250.000,00		
2413.00.0.0	TRANSFERÊNCIAS DE RECURSOS DO FUNDO NACIONAL DE ASSISTÊNCIA	0.000.000	40.000,00		
2413.50.0.0	TRANSFERÊNCIAS DE RECURSOS DO FUNDO NACIONAL DE ASSISTÊNCIA	0.000.000	40.000,00		
2413.50.0.1	TRANSFERÊNCIAS DE RECURSOS DO FUNDO NACIONAL	1.665.00	40.000,00		



RECEITAS SEGUNDO AS CATEGORIAS ECONOMICAS

Código	Especificação	F.R.	Desdobramento	SubCategoria Fonte	Categoria Econômica
2414.00.0.0	DE ASSISTÊNCIA				
2414.00.0.0	TRANSFERÊNCIAS DE CONVÊNIO DA UNIÃO E DE SUAS ENTIDADES	0.000.000	1.600.000,00		
2414.51.0.0	TRANSFERÊNCIAS DE CONVÊNIO DA UNIÃO DESTINADAS A PROGRAMAS	0.000.000	200.000,00		
2414.51.0.1	TRANSFERÊNCIAS DE CONVÊNIO DA UNIÃO DESTINADAS A PROGRAMAS	1.570.12	200.000,00		
2414.52.0.0	TRANSFERÊNCIAS DE CONVÊNIO DA UNIÃO DESTINADAS A PROGRAMAS	0.000.000	200.000,00		
2414.52.0.1	TRANSFERÊNCIAS DE CONVÊNIO DA UNIÃO DESTINADAS A PROGRAMAS	1.700.81	200.000,00		
2414.53.0.0	TRANSFERÊNCIAS DE CONVÊNIO DA UNIÃO DESTINADAS A PROGRAMAS	0.000.000	200.000,00		
2414.53.0.1	TRANSFERÊNCIAS DE CONVÊNIO DA UNIÃO DESTINADAS A PROGRAMAS	1.700.81	200.000,00		
2414.54.0.0	TRANSFERÊNCIAS DE CONVÊNIO DA UNIÃO DESTINADAS A PROGRAMAS	0.000.000	200.000,00		
2414.54.0.1	TRANSFERÊNCIAS DE CONVÊNIO DA UNIÃO DESTINADAS A PROGRAMAS	1.700.81	200.000,00		
2414.99.0.0	OUTRAS TRANSFERÊNCIAS DE CONVÊNIO DA UNIÃO E DE SUAS ENTIDADES	0.000.000	800.000,00		
2414.99.0.1	OUTRAS TRANSFERÊNCIAS DE CONVÊNIO DA UNIÃO E DE SUAS ENTIDADES	1.700.81	800.000,00		
2420.00.0.0	TRANSFERÊNCIAS DOS ESTADOS E DO DISTRITO FEDERAL E DE SUAS ENTIDADES	0.000.000		640.000,00	
2422.00.0.0	TRANSFERÊNCIAS DE CONVÊNIO DOS ESTADOS E DF E DE SUAS ENTIDADES	0.000.000	640.000,00		
2422.50.0.0	TRANSFERÊNCIAS DE CONVÊNIO DOS ESTADOS PARA O SISTEMA ÚNICO	0.000.000	300.000,00		
2422.50.0.1	TRANSFERÊNCIAS DE CONVÊNIO DOS ESTADOS PARA O SISTEMA ÚNICO	1.632.00	300.000,00		
2422.51.0.0	TRANSFERÊNCIAS DE CONVÊNIO DOS ESTADOS DESTINADAS A PROGRAMAS	0.000.000	50.000,00		
2422.51.0.1	TRANSFERÊNCIAS DE CONVÊNIO DOS ESTADOS DESTINADAS A PROGRAMAS	1.571.12	50.000,00		
2422.53.0.0	TRANSFERÊNCIAS DE CONVÊNIO DOS ESTADOS DESTINADAS A PROGRAMAS	0.000.000	60.000,00		
2422.53.0.1	TRANSFERÊNCIAS DE CONVÊNIO DOS ESTADOS DESTINADAS A PROGRAMAS	1.701.81	60.000,00		
2422.54.0.0	TRANSFERÊNCIAS DE CONVÊNIO DOS ESTADOS DESTINADAS A PROGRAMAS	0.000.000	50.000,00		
2422.54.0.1	TRANSFERÊNCIAS DE CONVÊNIO DOS ESTADOS DESTINADAS A PROGRAMAS	1.701.81	50.000,00		
2422.99.0.0	OUTRAS TRANSFERÊNCIAS DE CONVÊNIO DOS ESTADOS E DF E DE SUAS ENTIDADES	0.000.000	180.000,00		
2422.99.0.1	OUTRAS TRANSFERÊNCIAS DE CONVÊNIO DOS ESTADOS E DF E DE SUAS ENTIDADES	1.701.81	180.000,00		
9000.00.0.0	(R) DEDUÇÕES DA RECEITA	0.000.000			-3.181.400,00
9500.00.0.0	(R) DEDUÇÕES DO FUNDEB	0.000.000		-3.181.400,00	
9510.00.0.0	(R) DEDUÇÕES DO FUNDEB	0.000.000	-3.181.400,00		
9510.00.0.0	(R) DEDUÇÕES DO FUNDEB	0.000.000		-3.181.400,00	
9510.00.0.0	(R) DEDUÇÕES DO FUNDEB	1.500.00	-3.181.400,00		
Total das Receitas (exceto Intra-Orçamentárias)					36.000.000,00

TOTALIZAÇÃO DAS RECEITAS POR CATEGORIA ECONOMICA

RECEITA CORRENTE	32.473.000,00
RECEITA DE CAPITAL	3.527.000,00

Total Geral das Receitas	36.000.000,00
---------------------------------	----------------------



PREFEITURA MUNICIPAL DE ILHA GRANDE

AV. MARTINS RIBEIRO, S/N CENTRO - CNPJ:01612581/0001-85

Anexo 02

Page 7

Orçamento Programa - Exercício de 2022

RECEITAS SEGUNDO AS CATEGORIAS ECONOMICAS

Lei: 372, Data: 16/12/2021

Código	Especificação	F.R.	Desdobramento	SubCategoria Fonte	Categoria Econômica
--------	---------------	------	---------------	-----------------------	------------------------

MARINA DE OLIVEIRA BRITO:83103449372
Assinado de forma digital por MARINA DE OLIVEIRA BRITO:83103449372
Dados: 2021.12.27 12:11:16 -03'00'

MARINA DE OLIVEIRA BRITO
PREFEITA MUNICIPAL
831.034.493-72

**PREFEITURA MUNICIPAL DE ILHA GRANDE**

AV. MARTINS RIBEIRO, S/N CENTRO - CNPJ:01612581/0001-85

Orçamento Programa - Exercício de 2022

Anexo 02

Page 1

NATUREZA DA DESPESA - CONSOLIDAÇÃO GERAL

Lei: 372, Data: 16/12/2021

Código	Especificação	Elemento	Modalidade	Grupo	Categoria Econômica
30.00.00	DESPESAS CORRENTES				29.058.000,00
31.00.00	PESSOAL E ENCARGOS SOCIAIS			17.744.000,00	
31.71.00	TRANSFERÊNCIA A CONSÓRCIOS PÚBLICOS MEDIANTE CONTRATO DE R		12.000,00		
31.71.70	RATEIO PELA PARTICIPAÇÃO EM CONSÓRCIO PÚBLICO	12.000,00			
31.90.00	APLICAÇÕES DIRETAS		17.732.000,00		
31.90.04	CONTRATAÇÃO POR TEMPO DETERMINADO	243.000,00			
31.90.11	VENCIMENTOS E VANTAGENS FIXAS - PESSOAL CIVIL	14.060.000,00			
31.90.13	OBRIGAÇÕES PATRONAIS	2.575.000,00			
31.90.16	OUTRAS DESPESAS VARIÁVEIS - PESSOAL CIVIL	144.000,00			
31.90.91	SENTENÇAS JUDICIAIS	637.000,00			
31.90.92	DESPESAS DE EXERCÍCIOS ANTERIORES	1.000,00			
31.90.94	INDENIZAÇÕES E RESTITUIÇÕES TRABALHISTAS	72.000,00			
32.00.00	JUROS E ENCARGOS DA DÍVIDA			20.000,00	
32.90.00	APLICAÇÕES DIRETAS		20.000,00		
32.90.21	JUROS SOBRE A DÍVIDA POR CONTRATO	20.000,00			
33.00.00	OUTRAS DESPESAS CORRENTES			11.294.000,00	
33.50.00	TRANSFERÊNCIAS A INSTITUIÇÕES PRIVADAS SEM FINS LUCRATIVOS		47.000,00		
33.50.41	CONTRIBUIÇÕES	42.000,00			
33.50.43	SUBVENÇÕES SOCIAIS	5.000,00			
33.71.00	TRANSFERÊNCIA A CONSÓRCIOS PÚBLICOS MEDIANTE CONTRATO DE R		8.000,00		
33.71.70	RATEIO PELA PARTICIPAÇÃO EM CONSÓRCIO PÚBLICO	8.000,00			
33.90.00	APLICAÇÕES DIRETAS		11.239.000,00		
33.90.14	DIÁRIAS - CIVIL	324.000,00			
33.90.30	MATERIAL DE CONSUMO	4.191.000,00			
33.90.31	PREMIAÇÕES CULTURAIS, ARTÍSTICAS, CIENTÍFICAS, DESPORTIVAS E	51.000,00			
33.90.33	PASSAGENS E DESPESAS COM LOCOMOÇÃO	24.000,00			
33.90.35	SERVIÇOS DE CONSULTORIA	250.000,00			
33.90.36	OUTROS SERVIÇOS DE TERCEIROS - PESSOA FÍSICA	883.000,00			
33.90.39	OUTROS SERVIÇOS DE TERCEIROS - PESSOA JURÍDICA	5.027.000,00			
33.90.40	SERVIÇOS DE TECNOLOGIA DA INFORMAÇÃO E COMUNICAÇÃO - PJ	247.000,00			
33.90.47	OBRIGAÇÕES TRIBUTÁRIAS E CONTRIBUTIVAS	64.000,00			
33.90.48	OUTROS AUXÍLIOS FINANCEIROS A PESSOAS FÍSICAS	126.000,00			
33.90.91	SENTENÇAS JUDICIAIS	35.000,00			
33.90.92	DESPESAS DE EXERCÍCIOS ANTERIORES	7.000,00			
33.90.93	INDENIZAÇÕES E RESTITUIÇÕES	10.000,00			
40.00.00	DESPESAS DE CAPITAL				6.742.000,00
44.00.00	INVESTIMENTOS			6.502.000,00	
44.71.00	TRANSFERÊNCIA A CONSÓRCIOS PÚBLICOS MEDIANTE CONTRATO DE R		6.000,00		
44.71.70	RATEIO PELA PARTICIPAÇÃO EM CONSÓRCIO PÚBLICO	6.000,00			
44.90.00	APLICAÇÕES DIRETAS		6.496.000,00		
44.90.51	OBRA E INSTALAÇÕES	4.110.000,00			
44.90.52	EQUIPAMENTOS E MATERIAL PERMANENTE	2.344.000,00			
44.90.61	AQUISIÇÃO DE IMÓVEIS	42.000,00			
46.00.00	AMORTIZAÇÃO DA DÍVIDA			240.000,00	
46.90.00	APLICAÇÕES DIRETAS		240.000,00		
46.90.71	PRINCIPAL DA DÍVIDA CONTRATUAL RESGATADO	240.000,00			
90.00.00	RESERVA DE CONTINGÊNCIA				200.000,00
99.00.00	RESERVA DE CONTINGÊNCIA			200.000,00	
99.99.00	RESERVA DE CONTINGÊNCIA		200.000,00		
99.99.99	RESERVA DE CONTINGÊNCIA	200.000,00			
TOTAL					36.000.000,00

MARINA DE OLIVEIRA BRITO:83103449372
 Assinado de forma digital por
 MARINA DE OLIVEIRA
 BRITO:83103449372
 Dados: 2021.12.27 12:12:09 -03'00'

MARINA DE OLIVEIRA BRITO
 PREFEITA MUNICIPAL
 831.034.493-72



PREFEITURA MUNICIPAL DE ILHA GRANDE

AV. MARTINS RIBEIRO, S/N CENTRO - CNPJ:01612581/0001-85

Orçamento Programa - Exercício de 2022

ANÁLISE DA DESPESA EM PORCENTAGEM

Quadro 22

Page 1

Lei: 372, Data: 16/12/2021

Código	Especificação	Elemento	Modalidade	Grupo	Categoria Econômica
3.0.00.00	DESPESAS CORRENTES	0	0	0	80,7167
3.1.00.00	PESSOAL E ENCARGOS SOCIAIS	0	0	49,2889	0
3.1.71.00	TRANSFERÊNCIA A CONSÓRCIOS PÚBLICOS MEDIANTE CONTRATO I	0	0,0333	0	0
3.1.71.70	RATEIO PELA PARTICIPAÇÃO EM CONSÓRCIO PÚBLICO	0,0333	0	0	0
3.1.90.00	APLICAÇÕES DIRETAS	0	49,2556	0	0
3.1.90.04	CONTRATAÇÃO POR TEMPO DETERMINADO	0,675	0	0	0
3.1.90.11	VENCIMENTOS E VANTAGENS FIXAS - PESSOAL CIVIL	39,0556	0	0	0
3.1.90.13	OBRIGAÇÕES PATRONAIS	7,1528	0	0	0
3.1.90.16	OUTRAS DESPESAS VARIÁVEIS - PESSOAL CIVIL	0,4	0	0	0
3.1.90.91	SENTENÇAS JUDICIAIS	1,7694	0	0	0
3.1.90.92	DESPESAS DE EXERCÍCIOS ANTERIORES	0,0028	0	0	0
3.1.90.94	INDENIZAÇÕES E RESTITUIÇÕES TRABALHISTAS	0,2	0	0	0
3.2.00.00	JUROS E ENCARGOS DA DÍVIDA	0	0	0,0556	0
3.2.90.00	APLICAÇÕES DIRETAS	0	0,0556	0	0
3.2.90.21	JUROS SOBRE A DÍVIDA POR CONTRATO	0,0556	0	0	0
3.3.00.00	OUTRAS DESPESAS CORRENTES	0	0	31,3722	0
3.3.50.00	TRANSFERÊNCIAS A INSTITUIÇÕES PRIVADAS SEM FINS LUCRATIVO:	0	0,1306	0	0
3.3.50.41	CONTRIBUIÇÕES	0,1167	0	0	0
3.3.50.43	SUBVENÇÕES SOCIAIS	0,0139	0	0	0
3.3.71.00	TRANSFERÊNCIA A CONSÓRCIOS PÚBLICOS MEDIANTE CONTRATO I	0	0,0222	0	0
3.3.71.70	RATEIO PELA PARTICIPAÇÃO EM CONSÓRCIO PÚBLICO	0,0222	0	0	0
3.3.90.00	APLICAÇÕES DIRETAS	0	31,2194	0	0
3.3.90.14	DIÁRIAS - CIVIL	0,9	0	0	0
3.3.90.30	MATERIAL DE CONSUMO	11,6417	0	0	0
3.3.90.31	PREMIAÇÕES CULTURAIS, ARTÍSTICAS, CIENTÍFICAS, DESPORTIVAS	0,1417	0	0	0
3.3.90.33	PASSAGENS E DESPESAS COM LOCOMOÇÃO	0,0667	0	0	0
3.3.90.35	SERVIÇOS DE CONSULTORIA	0,6944	0	0	0
3.3.90.36	OUTROS SERVIÇOS DE TERCEIROS - PESSOA FÍSICA	2,4528	0	0	0
3.3.90.39	OUTROS SERVIÇOS DE TERCEIROS - PESSOA JURÍDICA	13,9639	0	0	0
3.3.90.40	SERVIÇOS DE TECNOLOGIA DA INFORMAÇÃO E COMUNICAÇÃO - P.	0,6861	0	0	0
3.3.90.47	OBRIGAÇÕES TRIBUTÁRIAS E CONTRIBUTIVAS	0,1778	0	0	0
3.3.90.48	OUTROS AUXÍLIOS FINANCEIROS A PESSOAS FÍSICAS	0,35	0	0	0
3.3.90.91	SENTENÇAS JUDICIAIS	0,0972	0	0	0
3.3.90.92	DESPESAS DE EXERCÍCIOS ANTERIORES	0,0194	0	0	0
3.3.90.93	INDENIZAÇÕES E RESTITUIÇÕES	0,0278	0	0	0
4.0.00.00	DESPESAS DE CAPITAL	0	0	0	18,7278
4.4.00.00	INVESTIMENTOS	0	0	18,0611	0
4.4.71.00	TRANSFERÊNCIA A CONSÓRCIOS PÚBLICOS MEDIANTE CONTRATO I	0	0,0167	0	0
4.4.71.70	RATEIO PELA PARTICIPAÇÃO EM CONSÓRCIO PÚBLICO	0,0167	0	0	0
4.4.90.00	APLICAÇÕES DIRETAS	0	18,0444	0	0
4.4.90.51	OBRAS E INSTALAÇÕES	11,4167	0	0	0
4.4.90.52	EQUIPAMENTOS E MATERIAL PERMANENTE	6,5111	0	0	0
4.4.90.61	AQUISIÇÃO DE IMÓVEIS	0,1167	0	0	0
4.6.00.00	AMORTIZAÇÃO DA DÍVIDA	0	0	0,6667	0
4.6.90.00	APLICAÇÕES DIRETAS	0	0,6667	0	0
4.6.90.71	PRINCIPAL DA DÍVIDA CONTRATUAL RESGATADO	0,6667	0	0	0
9.0.00.00	RESERVA DE CONTINGÊNCIA	0	0	0	0,5556
9.9.00.00	RESERVA DE CONTINGÊNCIA	0	0	0,5556	0
9.9.99.00	RESERVA DE CONTINGÊNCIA	0	0,5556	0	0
9.9.99.99	RESERVA DE CONTINGÊNCIA	0,5556	0	0	0



PREFEITURA MUNICIPAL DE ILHA GRANDE

AV. MARTINS RIBEIRO, S/N CENTRO - CNPJ:01612581/0001-85

Orçamento Programa - Exercício de 2022

ANÁLISE DA DESPESA EM PORCENTAGEM

Quadro 22

Page 2

Lei: 372, Data: 16/12/2021

Código	Especificação	Elemento	Modalidade	Grupo	Categoria Econômica
TOTAL					100,00

MARINA DE OLIVEIRA

BRITO:83103449372

Assinado de forma digital por
MARINA DE OLIVEIRA
BRITO:83103449372
Dados: 2021.12.27 12:12:50
-03'00'

MARINA DE OLIVEIRA BRITO
PREFEITA MUNICIPAL
831.034.493-72

**PREFEITURA MUNICIPAL DE ILHA GRANDE**

AV. MARTINS RIBEIRO, S/N CENTRO - CNPJ:01612581/0001-85

Orçamento Programa - Exercício de 2022

Anexo 06

Page 1

Lei: 372, Data: 16/12/2021

PROGRAMA DE TRABALHO

(Inc.II, § 2º, Art.2º)

01 PODER LEGISLATIVO					
01 CÂMARA MUNICIPAL					
Código	Especificação	Operação Especial	Projetos	Atividades	T o t a l
01	Legislativa		200.000,00	1.630.000,00	1.830.000,00
01	031 Ação Legislativa		200.000,00	1.630.000,00	1.830.000,00
01	031 0001 DESENVOLVIMENTO DAS AÇÕES LEGISLATIVAS		200.000,00	1.630.000,00	1.830.000,00
01.031.0001.1001.0000	REFORMA E AMPLIAÇÃO DA CÂMARA MUNICIPAL		200.000,00		200.000,00
01.031.0001.2001.0000	ADMINISTRAÇÃO GERAL DA CÂMARA MUNICIPAL			1.630.000,00	1.630.000,00
TOTAL		0,00	200.000,00	1.630.000,00	1.830.000,00

**PREFEITURA MUNICIPAL DE ILHA GRANDE**

AV. MARTINS RIBEIRO, S/N CENTRO - CNPJ:01612581/0001-85

Orçamento Programa - Exercício de 2022

Anexo 06

Page 2

Lei: 372, Data: 16/12/2021

PROGRAMA DE TRABALHO

(Inc.II, § 2º, Art.2º)

02 PODER EXECUTIVO**02 GABINETE DA PREFEITA**

Código	Especificação	Operação Especial	Projetos	Atividades	T o t a l
04	Administração			1.286.000,00	1.286.000,00
04	122 Administração Geral			823.000,00	823.000,00
04	122 0014 COMUNICAÇÃO E ARTICULAÇÃO INSTITUCIONAL			823.000,00	823.000,00
04.122.0014.2063.0000	MANUTENÇÃO E ASSISTÊNCIA AO GABINETE DA PREFEITA			805.000,00	805.000,00
04.122.0014.2091.0000	OUVIDORIA GERAL DO MUNICIPIO			18.000,00	18.000,00
04	123 Administração Financeira			246.000,00	246.000,00
04	123 0002 INTEGRAÇÃO DAS ATIVIDADES ADMINISTRATIVAS E FINANCEIRAS			246.000,00	246.000,00
04.123.0002.2005.0000	MANUTENÇÃO DA CONTADORIA GERAL DO MUNICIPIO			246.000,00	246.000,00
04	125 Normatização e Fiscalização			217.000,00	217.000,00
04	125 0025 APOIO E ASSISTÊNCIA JURÍDICA INSTITUCIONAL			217.000,00	217.000,00
04.125.0025.2064.0000	MANUTENÇÃO DA PROCURADORIA JURÍDICA			31.000,00	31.000,00
04.125.0025.2066.0000	MANUTENÇÃO DA ASSESSORIA JURÍDICA			186.000,00	186.000,00
TOTAL		0,00	0,00	1.286.000,00	1.286.000,00

**PREFEITURA MUNICIPAL DE ILHA GRANDE**

AV. MARTINS RIBEIRO, S/N CENTRO - CNPJ:01612581/0001-85

Orçamento Programa - Exercício de 2022

Anexo 06

Page 3

Lei: 372, Data: 16/12/2021

PROGRAMA DE TRABALHO

(Inc.II, § 2º, Art.2º)

02 PODER EXECUTIVO**03 GABINETE DO VICE PREFEITO**

Código	Especificação	Operação Especial	Projetos	Atividades	T o t a l
04	Administração			140.000,00	140.000,00
04	122 Administração Geral			140.000,00	140.000,00
04	122 0014 COMUNICAÇÃO E ARTICULAÇÃO INSTITUCIONAL			140.000,00	140.000,00
04.122.0014.2089.0000	MANUTENÇÃO DO GABINETE DO VICE-PREFEITO			140.000,00	140.000,00
TOTAL		0,00	0,00	140.000,00	140.000,00

**PREFEITURA MUNICIPAL DE ILHA GRANDE**

AV. MARTINS RIBEIRO, S/N CENTRO - CNPJ:01612581/0001-85

Orçamento Programa - Exercício de 2022

Anexo 06

Page 4

Lei: 372, Data: 16/12/2021

PROGRAMA DE TRABALHO

(Inc.II, § 2º, Art.2º)

02 PODER EXECUTIVO**04 SECRETARIA MUNICIPAL DE GOVERNO - SEGOV**

Código	Especificação	Operação Especial	Projetos	Atividades	T o t a l
04	Administração			155.000,00	155.000,00
04	122 Administração Geral			155.000,00	155.000,00
04	122 0002 INTEGRAÇÃO DAS ATIVIDADES ADMINISTRATIVAS E FINANCEIRAS			155.000,00	155.000,00
04.122.0002.2090.0000	MANUTENÇÃO DA SECRETARIA DE GOVERNO			155.000,00	155.000,00
TOTAL		0,00	0,00	155.000,00	155.000,00

**PREFEITURA MUNICIPAL DE ILHA GRANDE**

AV. MARTINS RIBEIRO, S/N CENTRO - CNPJ:01612581/0001-85

Orçamento Programa - Exercício de 2022

Anexo 06

Page 5

Lei: 372, Data: 16/12/2021

PROGRAMA DE TRABALHO

(Inc.II, § 2º, Art.2º)

02 PODER EXECUTIVO**05 SECRETARIA DE EDUCAÇÃO - SEDUC**

Código	Especificação	Operação Especial	Projetos	Atividades	T o t a l
12	Educação		2.012.000,00	11.989.000,00	14.001.000,00
12	361 Ensino Fundamental		1.632.000,00	10.136.000,00	11.768.000,00
12	361 0005 INVESTIMENTO E MODERNIZAÇÃO DA EDUCAÇÃO		1.337.000,00		1.337.000,00
12.361.0005.1005.0000	CONSTRUIR E EQUIPAR O CENTRO DE FORMAÇÃO TECNOLÓGICA DAS ESCOLAS		80.000,00		80.000,00
12.361.0005.1006.0000	CONSTRUÇÃO, REFORMA E AMPLIAÇÃO DE ESCOLAS MUNICIPAIS		300.000,00		300.000,00
12.361.0005.1012.0000	PROGRAMA DE ACESSIBILIDADE NAS ESCOLAS		25.000,00		25.000,00
12.361.0005.1013.0000	PROGRAMA DE INCLUSÃO ESCOLAR		30.000,00		30.000,00
12.361.0005.1023.0000	AQUISIÇÃO DE ÔNIBUS ESCOLAR		250.000,00		250.000,00
12.361.0005.1055.0000	AQUISIÇÃO DE VEÍCULO P/ EDUCAÇÃO		110.000,00		110.000,00
12.361.0005.1090.0000	AQUISIÇÃO DE IMÓVEIS		22.000,00		22.000,00
12.361.0005.1092.0000	INSTALAÇÃO E RECUPERAÇÃO DE COBERTURAS DE QUADRAS ESCOLARES		100.000,00		100.000,00
12.361.0005.1110.0000	AQUISIÇÃO DE EQUIPAMENTOS E MATERIAIS PERMANENTES		130.000,00		130.000,00
12.361.0005.1111.0000	CONSTRUÇÃO, REFORMA E AMPLIAÇÃO DE PRÉDIOS DA EDUCAÇÃO		110.000,00		110.000,00
12.361.0005.1112.0000	CONTRUÇÃO, REF. E AMPL., DE QUADRAS ESPORTIVAS NAS ESCOLAS		180.000,00		180.000,00
12	361 0006 GESTÃO E DESENVOLVIMENTO DA EDUCAÇÃO BÁSICA		295.000,00	10.136.000,00	10.431.000,00
12.361.0006.1006.0000	CONSTRUÇÃO, REFORMA E AMPLIAÇÃO DE ESCOLAS MUNICIPAIS		140.000,00		140.000,00
12.361.0006.1055.0000	AQUISIÇÃO DE VEÍCULO P/ EDUCAÇÃO		75.000,00		75.000,00
12.361.0006.1110.0000	AQUISIÇÃO DE EQUIPAMENTOS E MATERIAIS PERMANENTES		80.000,00		80.000,00
12.361.0006.2012.0000	MANUTENÇÃO DA SECRETARIA DE EDUCAÇÃO, CULTURA, ESPORTE E LAZER			572.000,00	572.000,00
12.361.0006.2013.0000	PROGRAMA NACIONAL DE ALIMENTAÇÃO ESCOLAR			441.000,00	441.000,00
12.361.0006.2014.0000	MANUTENÇÃO DO CONSELHO MUNICIPAL DE EDUCAÇÃO			15.000,00	15.000,00
12.361.0006.2016.0000	PROGRAMA DINHEIRO DIRETO NA ESCOLA			25.000,00	25.000,00
12.361.0006.2018.0000	MANUTENÇÃO DO TRANSPORTE ESCOLAR			680.000,00	680.000,00
12.361.0006.2020.0000	REMUNERAÇÃO E ENCARGOS COM OS SERV. ADMINISTRATIVO (EJA. - FUNDEB 30%)			73.000,00	73.000,00
12.361.0006.2021.0000	PROGRAMA DE FORMAÇÃO CONTINUADA DE SERVIDORES			60.000,00	60.000,00
12.361.0006.2022.0000	REMUNERAÇÃO E ENCARGOS COM OS PROF. DO MAGISTÉRIO (ENS. FUND. - FUNDEB 70%)			5.861.000,00	5.861.000,00
12.361.0006.2024.0000	REMUNERAÇÃO E ENCARGOS COM OS SERV. ADMINISTRATIVO (ENS. FUND. - FUNDEB 30%)			2.038.000,00	2.038.000,00
12.361.0006.2025.0000	REMUNERAÇÃO E ENCARGOS COM OS PROF. DO MAGISTÉRIO (EJA. - FUNDEB 70%)			110.000,00	110.000,00
12.361.0006.2026.0000	PROGRAMA QUOTA SALÁRIO EDUCAÇÃO			161.000,00	161.000,00
12.361.0006.2027.0000	APOIO A EDUCAÇÃO DE JOVENS E ADULTOS			75.000,00	75.000,00
12.361.0006.2101.0000	CONFERENCIA MUNICIPAL DA JUVENTUDE			15.000,00	15.000,00
12.361.0006.2112.0000	PROGRAMA DE EDUCAÇÃO AMBIENTAL NAS ESCOLAS			10.000,00	10.000,00
12	365 Educação Infantil		380.000,00	1.853.000,00	2.233.000,00

**PREFEITURA MUNICIPAL DE ILHA GRANDE**

AV. MARTINS RIBEIRO, S/N CENTRO - CNPJ:01612581/0001-85

Orçamento Programa - Exercício de 2022

Anexo 06

Page 6

Lei: 372, Data: 16/12/2021

PROGRAMA DE TRABALHO

(Inc.II, § 2º, Art.2º)

02 PODER EXECUTIVO**05 SECRETARIA DE EDUCAÇÃO - SEDUC**

Código	Especificação	Operação Especial	Projetos	Atividades	T o t a l
12 365 0005	INVESTIMENTO E MODERNIZAÇÃO DA EDUCAÇÃO		300.000,00		300.000,00
12.365.0005.1055.0000	AQUISIÇÃO DE VEÍCULO P/ EDUCAÇÃO		30.000,00		30.000,00
12.365.0005.1089.0000	CONSTRUÇÃO, REFORMA E AMPLIAÇÃO DE CRECHES E PRÉ ESCOLAS		270.000,00		270.000,00
12 365 0006	GESTÃO E DESENVOLVIMENTO DA EDUCAÇÃO BÁSICA		80.000,00	1.853.000,00	1.933.000,00
12.365.0006.1054.0000	AQUISIÇÃO DE PARQUE INFANTIL		30.000,00		30.000,00
12.365.0006.1110.0000	AQUISIÇÃO DE EQUIPAMENTOS E MATERIAIS PERMANENTES		50.000,00		50.000,00
12.365.0006.2017.0000	MANUTENÇÃO DO ENSINO INFANTIL E PRE ESCOLAR			140.000,00	140.000,00
12.365.0006.2019.0000	REMUNERAÇÃO E ENCARGOS COM OS SERV. ADMINISTRATIVO (EDU. INF. - FUNDEB 30%)			226.000,00	226.000,00
12.365.0006.2023.0000	REMUNERAÇÃO E ENCARGOS COM OS PROF. DO MAGISTÉRIO (EDU. INF. - FUNDEB 70%)			1.487.000,00	1.487.000,00
TOTAL		0,00	2.012.000,00	11.989.000,00	14.001.000,00

**PREFEITURA MUNICIPAL DE ILHA GRANDE**

AV. MARTINS RIBEIRO, S/N CENTRO - CNPJ:01612581/0001-85

Orçamento Programa - Exercício de 2022

Anexo 06

Page 7

Lei: 372, Data: 16/12/2021

PROGRAMA DE TRABALHO

(Inc.II, § 2º, Art.2º)

02 PODER EXECUTIVO**06 SECRETARIA MUNICIPAL DE SAÚDE - SESA**

Código	Especificação	Operação Especial	Projetos	Atividades	T o t a l
10	Saúde		1.065.000,00	6.698.000,00	7.763.000,00
10	301	Atenção Básica	1.065.000,00	4.393.000,00	5.458.000,00
10	301	0013	MELHORIA DA QUALIDADE DO SISTEMA DE SAÚDE	4.375.000,00	5.440.000,00
10.301.0013.1020.0000	CONSTRUÇÃO, REF. E AMPLIAÇÃO DE PRÉDIOS DA SAÚDE		200.000,00		200.000,00
10.301.0013.1021.0000	CONSTRUÇÃO, REF. E AMPL. DE UNIDADES E POSTOS DE SAÚDE		275.000,00		275.000,00
10.301.0013.1083.0000	AQUISIÇÃO DE VEÍCULOS P/ SAÚDE		150.000,00		150.000,00
10.301.0013.1091.0000	AQUISIÇÃO DE EQUIP. E MAT. PERMANENTES P/ SAÚDE		240.000,00		240.000,00
10.301.0013.1118.0000	AQUISIÇÃO DE AMBULANCIA		200.000,00		200.000,00
10.301.0013.2029.0000	ADMINISTRAÇÃO DA SECRETARIA DE SAÚDE			1.979.000,00	1.979.000,00
10.301.0013.2032.0000	MANUTENÇÃO DO CONSELHO MUNICIPAL DE SAÚDE			16.000,00	16.000,00
10.301.0013.2035.0000	SERVIÇOS DE ATENÇÃO BÁSICA EM SAÚDE			962.000,00	962.000,00
10.301.0013.2041.0000	MANUTENÇÃO DO FUNDO MUNICIPAL DE SAÚDE			645.000,00	645.000,00
10.301.0013.2054.0000	ATENÇÃO A SAÚDE DO JOVEM, DO HOMEM E DO IDOSO			17.000,00	17.000,00
10.301.0013.2085.0000	COFINANCIAMENTO DOS SERVIÇOS DE SAÚDE			150.000,00	150.000,00
10.301.0013.2103.0000	PROGRAMA DE ATENDIMENTO DOMICILIAR			36.000,00	36.000,00
10.301.0013.2108.0000	AÇÕES DE EMERGÊNCIA E ENFRENTAMENTO AO CORONAVIRUS			500.000,00	500.000,00
10.301.0013.2127.0000	PROGRAMA SAÚDE NA ESCOLA			30.000,00	30.000,00
10.301.0013.2129.0000	TREINAMENTO E CAPACITAÇÃO DE PESSOAL			40.000,00	40.000,00
10	301	0026	AÇÕES DE DEFESA E PROTEÇÃO À MULHER	18.000,00	18.000,00
10.301.0026.2038.0000	ATENÇÃO A SAÚDE DA MULHER			18.000,00	18.000,00
10	302	Assistência Hospitalar e Ambulatorial		100.000,00	100.000,00
10	302	0013	MELHORIA DA QUALIDADE DO SISTEMA DE SAÚDE	100.000,00	100.000,00
10.302.0013.2079.0000	INCENTIVO POR DESEMPENHO E AÇÕES ESTRATÉGICAS-PREVINE BRASIL			100.000,00	100.000,00
10	303	Suporte Profilático e Terapêutico		1.760.000,00	1.760.000,00
10	303	0013	MELHORIA DA QUALIDADE DO SISTEMA DE SAÚDE	1.760.000,00	1.760.000,00
10.303.0013.2031.0000	ESTRATÉGIA DE SAÚDE BUCAL			260.000,00	260.000,00
10.303.0013.2033.0000	ASSISTÊNCIA FARMACÊUTICA BÁSICA			350.000,00	350.000,00
10.303.0013.2036.0000	AGENTES COMUNITÁRIOS DA SAÚDE			460.000,00	460.000,00
10.303.0013.2042.0000	ESTRATÉGIA DE SAÚDE DA FAMÍLIA			490.000,00	490.000,00
10.303.0013.2081.0000	NUCLEO DE APOIO À SAÚDE DA FAMÍLIA			200.000,00	200.000,00
10	304	Vigilância Sanitária		244.000,00	244.000,00
10	304	0022	VIGILANCIA SANITÁRIA E EPIDEMIOLÓGICA EM SAÚDE	244.000,00	244.000,00
10.304.0022.2030.0000	PISO FIXO DE VIGILÂNCIA EM SAÚDE			160.000,00	160.000,00
10.304.0022.2039.0000	PROGRAMA DE VIGILÂNCIA AMBIENTAL			53.000,00	53.000,00
10.304.0022.2128.0000	CAMPANHA EDUC. E PREV. DE SAÚDE PÚBLICA			31.000,00	31.000,00
10	305	Vigilância Epidemiológica		201.000,00	201.000,00
10	305	0022	VIGILANCIA SANITÁRIA E EPIDEMIOLÓGICA EM SAÚDE	201.000,00	201.000,00
10.305.0022.2037.0000	AGENTES DE COMBATE ÀS ENDEMIAS E CONTROLE DE DOENÇAS			201.000,00	201.000,00

**PREFEITURA MUNICIPAL DE ILHA GRANDE**

AV. MARTINS RIBEIRO, S/N CENTRO - CNPJ:01612581/0001-85

Orçamento Programa - Exercício de 2022

Anexo 06

Page 9

PROGRAMA DE TRABALHO

(Inc.II, § 2º, Art.2º)

Lei: 372, Data: 16/12/2021

02 PODER EXECUTIVO**08 SECRETARIA DE DESENVOLVIMENTO SOCIAL - SEDES**

Código	Especificação	Operação Especial	Projetos	Atividades	T o t a l
08	Assistência Social		228.000,00	1.298.000,00	1.526.000,00
08	241 Assistência ao Idoso			9.000,00	9.000,00
08	241 0010 GESTÃO DOS SERVIÇOS ASSISTENCIAIS			9.000,00	9.000,00
08.241.0010.2088.0000	AÇÕES DE PROTEÇÃO SOCIAL AO IDOSO			9.000,00	9.000,00
08	243 Assistência à Criança e ao Adolescente			146.000,00	146.000,00
08	243 0011 APOIO E ASSISTÊNCIA SOCIAL À CRIANÇA, AO ADOLESCENTE E SUAS FAMÍLIAS			146.000,00	146.000,00
08.243.0011.2053.0000	MANUT. DO FUNDO DOS DIREITOS DA CRIANÇA E DO ADOLESCENTE-FMDCA			25.000,00	25.000,00
08.243.0011.2058.0000	MANUTENÇÃO DO CONSELHO TUTELAR			121.000,00	121.000,00
08	244 Assistência Comunitária		228.000,00	1.143.000,00	1.371.000,00
08	244 0010 GESTÃO DOS SERVIÇOS ASSISTENCIAIS		228.000,00	1.134.000,00	1.362.000,00
08.244.0010.1056.0000	AQUISIÇÃO DE VEÍCULO		90.000,00		90.000,00
08.244.0010.1058.0000	CONSTRUÇÃO, REFORMA E AMPLIAÇÃO DO CRAS		35.000,00		35.000,00
08.244.0010.1062.0000	AQUISIÇÃO DE EQUIP. E MAT. PERMANENTES		35.000,00		35.000,00
08.244.0010.1099.0000	REFORMA E AMPLIAÇÃO DA CASA DOS CONSELHOS		10.000,00		10.000,00
08.244.0010.1100.0000	APOIO A ENTIDADES SOCIAIS E FILANTROPICAS		13.000,00		13.000,00
08.244.0010.1103.0000	CONSTRUÇÃO, REF. E AMPL. DE PRÉDIOS DO SOCIAL		45.000,00		45.000,00
08.244.0010.2048.0000	MANUTENÇÃO DA SECRETARIA DE DESENVOLVIMENTO SOCIAL			325.000,00	325.000,00
08.244.0010.2049.0000	REALIZAÇÃO DE CURSOS DE CAPACIT. E OFICINAS P/ GER. EMPREGO E RENDA			16.000,00	16.000,00
08.244.0010.2050.0000	ÍNDICE DE GESTÃO DESCENTRALIZADA DO SUAS-IGDSUAS			60.000,00	60.000,00
08.244.0010.2051.0000	ÍNDICE DE GESTÃO DESCENTRALIZADA DO BOLSA FAMÍLIA- IGDBF			120.000,00	120.000,00
08.244.0010.2052.0000	MANUTENÇÃO DO FUNDO MUNICIPAL DE ASSISTÊNCIA SOCIAL			78.000,00	78.000,00
08.244.0010.2055.0000	AÇÕES DE PROTEÇÃO SOCIAL AO JOVEM			4.000,00	4.000,00
08.244.0010.2056.0000	AÇÕES DE PROTEÇÃO SOCIAL AO DEFICIENTE E SUAS FAMÍLIAS			3.000,00	3.000,00
08.244.0010.2057.0000	MANUTENÇÃO DO CONSELHO MUNICIPAL DE ASSISTÊNCIA SOCIAL			6.000,00	6.000,00
08.244.0010.2060.0000	AÇÕES DE ERRADICAÇÃO DO TRABALHO INFANTIL			6.000,00	6.000,00
08.244.0010.2061.0000	MANUTENÇÃO DO PROGRAMA CRIANÇA FELIZ			60.000,00	60.000,00
08.244.0010.2077.0000	PROTEÇÃO SOCIAL BÁSICA FIXA - CRAS/PAIF/PSB			64.000,00	64.000,00
08.244.0010.2078.0000	SERVIÇOS DE CONVIVENCIA E FORTALECIMENTO DE VÍNCULOS-SCFV			160.000,00	160.000,00
08.244.0010.2087.0000	MANUTENÇÃO DO CENTRO DE REFERENCIA DE ASSISTENCIA SOCIAL-CRAS			18.000,00	18.000,00
08.244.0010.2095.0000	CONCESSÃO DE BENEFICIOS EVENTUAIS E/OU EMERGENCIAIS			114.000,00	114.000,00
08.244.0010.2096.0000	BENEFICIOS DE PRESTAÇÃO CONTINUADA - BPC			10.000,00	10.000,00
08.244.0010.2109.0000	COFINANCIAMENTO ESTADUAL PARA BENEFICIOS EVENTUAIS			30.000,00	30.000,00
08.244.0010.2118.0000	AÇÕES SOCIOASSISTENCIAIS DE COMBATE AO COVID			60.000,00	60.000,00
08	244 0026 AÇÕES DE DEFESA E PROTEÇÃO À MULHER			9.000,00	9.000,00
08.244.0026.2132.0000	AÇÕES DE PROTEÇÃO SOCIAL ÀS MULHERES			9.000,00	9.000,00

**PREFEITURA MUNICIPAL DE ILHA GRANDE**

AV. MARTINS RIBEIRO, S/N CENTRO - CNPJ:01612581/0001-85

Orçamento Programa - Exercício de 2022

Anexo 06

Page 11

Lei: 372, Data: 16/12/2021

PROGRAMA DE TRABALHO

(Inc.II, § 2º, Art.2º)

02 PODER EXECUTIVO					
09 SECRETARIA DE DESENV. ECONOMICO, TURISMO E MEIO AMBIENTE					
Código	Especificação	Operação Especial	Projetos	Atividades	T o t a l
18	Gestão Ambiental		125.000,00	22.000,00	147.000,00
18	541 Preservação e Conservação Ambiental		10.000,00	9.000,00	19.000,00
18	541 0012 DESENVOLVIMENTO E PROTEÇÃO AMBIENTAL		10.000,00	9.000,00	19.000,00
18.541.0012.1080.0000	DRAGAGEM DE IGARAPÉS, RIOS E CANAIS ASSOREADOS		10.000,00		10.000,00
18.541.0012.2138.0000	TREINAMENTO E QUALIFICAÇÃO DE PESSOAL			9.000,00	9.000,00
18	542 Controle Ambiental		115.000,00	13.000,00	128.000,00
18	542 0012 DESENVOLVIMENTO E PROTEÇÃO AMBIENTAL		115.000,00	9.000,00	124.000,00
18.542.0012.1045.0000	IMPLANT. DA USINA DE RECICLAGEM		25.000,00		25.000,00
18.542.0012.1086.0000	CONSTRUÇÃO DE ATERRO SANITÁRIO		40.000,00		40.000,00
18.542.0012.1095.0000	criação do Parque Mun. dos Lençóis Piauienses		50.000,00		50.000,00
18.542.0012.2154.0000	AÇÕES DE PRESERVAÇÃO E CONSERV DO MEIO AMBIENTE			9.000,00	9.000,00
18	542 0021 GESTÃO INTEGRADA DE SERVIÇOS PÚBLICOS			4.000,00	4.000,00
18.542.0021.2114.0000	ELABORAÇÃO DO PLANO DE RESÍDUOS SÓLIDOS			4.000,00	4.000,00
23	Comércio e Serviços		175.000,00	516.000,00	691.000,00
23	691 Promoção Comercial		70.000,00	220.000,00	290.000,00
23	691 0008 FOMENTO AO DESENVOLVIMENTO DO TURISMO		40.000,00	120.000,00	160.000,00
23.691.0008.1094.0000	REVITALIZAÇÃO DE PORTOS E ESTALEIROS NO MUNICIPIO		40.000,00		40.000,00
23.691.0008.2043.0000	MANUT. DA SECRETARIA DE DESENV. ECONÔMICO, TURISMO E MEIO AMBIENTE			120.000,00	120.000,00
23	691 0017 FOMENTAR O DESENVOLVIMENTO ECONÔMICO		30.000,00	100.000,00	130.000,00
23.691.0017.1034.0000	CONSTRUÇÃO DO CENTRO DE ARTESANATO MUNICIPAL		30.000,00		30.000,00
23.691.0017.2043.0000	MANUT. DA SECRETARIA DE DESENV. ECONÔMICO, TURISMO E MEIO AMBIENTE			73.000,00	73.000,00
23.691.0017.2136.0000	DESENVOLVER E ESTIMULAR AS DIVERSAS FORMAS DE TURISMO			9.000,00	9.000,00
23.691.0017.2137.0000	APOIAR E INCENTIVAR O MICROEMPREENDEDOR LOCAL			9.000,00	9.000,00
23.691.0017.2145.0000	CAPACITAÇÃO DE MICROS E PEQUENOS EMPREENDEDORES			9.000,00	9.000,00
23	695 Turismo		105.000,00	296.000,00	401.000,00

**PREFEITURA MUNICIPAL DE ILHA GRANDE**

AV. MARTINS RIBEIRO, S/N CENTRO - CNPJ:01612581/0001-85

Orçamento Programa - Exercício de 2022

Anexo 06

Page 12

Lei: 372, Data: 16/12/2021

PROGRAMA DE TRABALHO

(Inc.II, § 2º, Art.2º)

02 PODER EXECUTIVO**09 SECRETARIA DE DESENV. ECONOMICO, TURISMO E MEIO AMBIENTE**

Código	Especificação	Operação Especial	Projetos	Atividades	T o t a l
23	695 0008	FOMENTO AO DESENVOLVIMENTO DO TURISMO	105.000,00	296.000,00	401.000,00
23.695.0008.1033.0000	PROJETO DE SINALIZAÇÃO TURÍSTICA		15.000,00		15.000,00
23.695.0008.1114.0000	CONSTRUÇÃO DE PÓRTICO		50.000,00		50.000,00
23.695.0008.1115.0000	AQUISIÇÃO DE VEÍCULOS		40.000,00		40.000,00
23.695.0008.2092.0000	MANUTENÇÃO DO PORTO DOS TATUS			15.000,00	15.000,00
23.695.0008.2093.0000	MANUTENÇÃO DO FUNDO MUNICIPAL DE TURISMO			48.000,00	48.000,00
23.695.0008.2094.0000	MANUTENÇÃO DO CONSELHO MUNICIPAL DE TURISMO			6.000,00	6.000,00
23.695.0008.2116.0000	APOIO A REALIZAÇÃO DE EVENTOS TURÍSTICOS			15.000,00	15.000,00
23.695.0008.2117.0000	MANUTENÇÃO DO CENTRO DE INFORMAÇÕES TURÍSTICAS			15.000,00	15.000,00
23.695.0008.2119.0000	REALIZAÇÃO DO FESTIVAL DO MARISCO			20.000,00	20.000,00
23.695.0008.2126.0000	REALIZAÇÃO DO FESTIVAL DO CARANGUEJO			95.000,00	95.000,00
23.695.0008.2133.0000	MANUT. DO SISTEMA DE CONTROLE DE VISITAÇÃO TURÍSTICA			70.000,00	70.000,00
23.695.0008.2143.0000	FOMENTO AS ATIVIDADES TURISTICAS			12.000,00	12.000,00
26	Transporte		5.000,00		5.000,00
26	784 Transporte Hidroviário		5.000,00		5.000,00
26	784 0020 MELHORIA DA MOBILIDADE URBANA E RURAL		5.000,00		5.000,00
26.784.0020.1043.0000	AQUISIÇÃO DE TRANSPORTE AQUAVIÁRIO		5.000,00		5.000,00
TOTAL		0,00	305.000,00	538.000,00	843.000,00

**PREFEITURA MUNICIPAL DE ILHA GRANDE**

AV. MARTINS RIBEIRO, S/N CENTRO - CNPJ:01612581/0001-85

Orçamento Programa - Exercício de 2022

Anexo 06

Page 13

Lei: 372, Data: 16/12/2021

PROGRAMA DE TRABALHO

(Inc.II, § 2º, Art.2º)

02 PODER EXECUTIVO					
10 SECRETARIA DE AGRICULTURA E PESCA - SEAP					
Código	Especificação	Operação Especial	Projetos	Atividades	T o t a l
20	Agricultura		90.000,00	132.000,00	222.000,00
20	605 Abastecimento		75.000,00	57.000,00	132.000,00
20	605 0018 DESENVOLVIMENTO DA AGRICULTURA E PECUÁRIA		75.000,00		75.000,00
20.605.0018.1035.0000	CONSTR., REFORMA E AMPLIAÇÃO DE MERCADOS E FEIRAS		25.000,00		25.000,00
20.605.0018.1037.0000	AQUISIÇÃO DE TRATOR E IMPLEMENTOS AGRÍCOLAS		20.000,00		20.000,00
20.605.0018.1040.0000	CONSTR., REFORMA E AMPL. DE MATADOURO PUBLICO		30.000,00		30.000,00
20	605 0019 FORTALECIMENTO E DESENVOLVIMENTO DA PESCA			57.000,00	57.000,00
20.605.0019.2140.0000	CONSTRUÇÃO DA FEIRA E MERCADO DO PESCADOR			40.000,00	40.000,00
20.605.0019.2151.0000	APOIAR E INCENTIVAR A COMUN. PESQUEIRA			8.000,00	8.000,00
20.605.0019.2153.0000	APOIO AO TURISMO DE BASE COMUNITÁRIA			9.000,00	9.000,00
20	606 Extensão Rural		15.000,00	27.000,00	42.000,00
20	606 0018 DESENVOLVIMENTO DA AGRICULTURA E PECUÁRIA		15.000,00	27.000,00	42.000,00
20.606.0018.1042.0000	AQUISIÇÃO DE EQUIP. E ACESSÓRIOS AGRICOLAS		15.000,00		15.000,00
20.606.0018.2071.0000	IMPLANTAÇÃO DE HORTAS COMUNITÁRIAS			2.000,00	2.000,00
20.606.0018.2073.0000	APOIO A AGRICULTURA FAMILIAR			12.000,00	12.000,00
20.606.0018.2113.0000	PRODUÇÃO E DISTRIBUIÇÃO DE MUDAS, INSUMOS E SEMENTES			3.000,00	3.000,00
20.606.0018.2115.0000	ADESÃO AO PROGRAMA DE AQUISIÇÃO DE ALIMENTOS(PAA)			1.000,00	1.000,00
20.606.0018.2156.0000	CAPACITAÇÃO E QUALIFICAÇÃO DE PRODUT. RURAIS			9.000,00	9.000,00
20	608 Promoção da Produção Agropecuária			48.000,00	48.000,00
20	608 0019 FORTALECIMENTO E DESENVOLVIMENTO DA PESCA			48.000,00	48.000,00
20.608.0019.2070.0000	MANUTENÇÃO DA SECRETARIA DE AGRICULTURA E PESCA			48.000,00	48.000,00
TOTAL		0,00	90.000,00	132.000,00	222.000,00

**PREFEITURA MUNICIPAL DE ILHA GRANDE**

AV. MARTINS RIBEIRO, S/N CENTRO - CNPJ:01612581/0001-85

Orçamento Programa - Exercício de 2022

Anexo 06

Page 14

Lei: 372, Data: 16/12/2021

PROGRAMA DE TRABALHO

(Inc.II, § 2º, Art.2º)

02 PODER EXECUTIVO						
11 SECRETARIA DE OBRAS E SERVIÇOS URBANOS-SESURB						
Código	Especificação	Operação Especial	Projetos	Atividades	T o t a l	
04	Administração			25.000,00	25.000,00	
04	125	Normatização e Fiscalização		25.000,00	25.000,00	
04	125	0021	GESTÃO INTEGRADA DE SERVIÇOS PÚBLICOS	25.000,00	25.000,00	
04.125.0021.2069.0000	MANUTENÇÃO DO DEPARTAMENTO DE DEFESA CIVIL			25.000,00	25.000,00	
15	Urbanismo		1.460.000,00	990.500,00	2.450.500,00	
15	451	Infra-Estrutura Urbana	1.045.000,00	990.500,00	2.035.500,00	
15	451	0020	MELHORIA DA MOBILIDADE URBANA E RURAL	770.000,00	770.000,00	
15.451.0020.1014.0000	PAVIMENTAÇÃO ASFÁLTICA DE RUAS E AVENIDAS		300.000,00		300.000,00	
15.451.0020.1049.0000	CONSTRUÇÃO E RECUPERAÇÃO DE CALÇAMENTO		300.000,00		300.000,00	
15.451.0020.1053.0000	CONSTRUÇÃO DE ACESSIBILIDADE EM PRÉDIOS E LOGRADOUROS PÚBLICOS		20.000,00		20.000,00	
15.451.0020.1061.0000	AQUISIÇÃO DE MÁQUINAS PESADAS		40.000,00		40.000,00	
15.451.0020.1063.0000	AQUISIÇÃO DE CAMINHÃO COMPACTADOR DE LIXO		30.000,00		30.000,00	
15.451.0020.1069.0000	IMPLANTAÇÃO DE DISPOSITIVO DE CONTROLE VIÁRIO		10.000,00		10.000,00	
15.451.0020.1070.0000	SINALIZAÇÃO DE VIAS PÚBLICAS		20.000,00		20.000,00	
15.451.0020.1088.0000	AQUISIÇÃO DE VEÍCULOS		50.000,00		50.000,00	
15	451	0021	GESTÃO INTEGRADA DE SERVIÇOS PÚBLICOS	30.000,00	30.000,00	
15.451.0021.1081.0000	AQUISIÇÃO DE IMÓVEIS		20.000,00		20.000,00	
15.451.0021.1096.0000	AQUISIÇÃO DE EQUIP. E MAT. PERMANENTES		10.000,00		10.000,00	
15	451	0024	MELHORIA DA INFRAESTRUTURA URBANA E RURAL	245.000,00	990.500,00	1.235.500,00
15.451.0024.1041.0000	CONSTRUÇÃO E RECUPERAÇÃO DE CASAS DA FARINHA		5.000,00		5.000,00	
15.451.0024.1051.0000	CONSTRUÇÃO, REFORMA E AMPLIAÇÃO DE PRÉDIOS PÚBLICOS		60.000,00		60.000,00	
15.451.0024.1065.0000	CONSTRUIR E APARELHAR ACADEMIAS PÚBLICAS		30.000,00		30.000,00	
15.451.0024.1075.0000	CONSTRUÇÃO, REFORMA E AMPLIAÇÃO DE PRAÇAS, PARQUES E JARDINS		80.000,00		80.000,00	
15.451.0024.1082.0000	CONSTRUÇÃO E RECUPERAÇÃO DE CALÇADAS, SARJETAS E MEIO FIO		10.000,00		10.000,00	
15.451.0024.1104.0000	CONSTRUÇÃO, AMPLIAÇÃO E RECUPERAÇÃO DE CEMITÉRIOS PÚBLICOS		20.000,00		20.000,00	
15.451.0024.1106.0000	CONSTRUÇÃO DO TERMINAL RODOVIÁRIO MUNICIPAL		40.000,00		40.000,00	
15.451.0024.2046.0000	MANUTENÇÃO DA SECRETARIA DE OBRAS E SERVIÇOS URBANOS			990.500,00	990.500,00	
15	452	Serviços Urbanos	415.000,00		415.000,00	
15	452	0020	MELHORIA DA MOBILIDADE URBANA E RURAL	365.000,00	365.000,00	
15.452.0020.1046.0000	CONSTRUÇÃO E RECUPERAÇÃO DE ESTRADAS VICINAIS		300.000,00		300.000,00	
15.452.0020.1105.0000	CONSTRUÇÃO, RECUPERAÇÃO E MELHORIA DA INFRAESTRUTURA PORTUÁRIA		65.000,00		65.000,00	
15	452	0024	MELHORIA DA INFRAESTRUTURA URBANA E RURAL	50.000,00	50.000,00	
15.452.0024.1039.0000	CONSTRUÇÃO E RECUP. DE PONTES, PONTILHOES, BUEIROS E PASS. MOLHADAS		50.000,00		50.000,00	
16	Habitação		80.000,00		80.000,00	
16	482	Habitação Urbana	80.000,00		80.000,00	

**PREFEITURA MUNICIPAL DE ILHA GRANDE**

AV. MARTINS RIBEIRO, S/N CENTRO - CNPJ:01612581/0001-85

Orçamento Programa - Exercício de 2022

Anexo 06

Page 15

Lei: 372, Data: 16/12/2021

PROGRAMA DE TRABALHO

(Inc.II, § 2º, Art.2º)

02		PODER EXECUTIVO			
11		SECRETARIA DE OBRAS E SERVIÇOS URBANOS-SESURB			
Código	Especificação	Operação Especial	Projetos	Atividades	T o t a l
16	482 0015	PROGRAMA HABITACIONAL DE INTERESSE SOCIAL	80.000,00		80.000,00
16.482.0015.1059.0000	CONSTRUÇÃO E MELHORIA DE UNIDADES HABITACIONAIS		80.000,00		80.000,00
17	Saneamento		220.000,00	820.000,00	1.040.000,00
17	511 Saneamento Básico Rural		85.000,00		85.000,00
17	511 0016	MELHORIA DO SISTEMA DE SANEAMENTO BÁSICO	85.000,00		85.000,00
17.511.0016.1047.0000	CONSTRUÇÃO DE CISTERNAS		15.000,00		15.000,00
17.511.0016.1048.0000	PERFURAÇÃO E APROFUNDAMENTO DE POÇOS TUBULARES E CACIMBÃO		20.000,00		20.000,00
17.511.0016.1050.0000	CONSTRUÇÃO DE MÓDULOS SANITÁRIOS DOMICILIARES-MSD		20.000,00		20.000,00
17.511.0016.1060.0000	CONSTRUÇÃO DA REDE DE ESGOT. SANITÁRIO		30.000,00		30.000,00
17	512 Saneamento Básico Urbano		135.000,00	820.000,00	955.000,00
17	512 0016	MELHORIA DO SISTEMA DE SANEAMENTO BÁSICO	135.000,00	820.000,00	955.000,00
17.512.0016.1052.0000	IMPLANT., AMPLIAÇÃO E RECUPER. DE SISTEMA DE ABASTECIMENTO DE ÁGUA		90.000,00		90.000,00
17.512.0016.1084.0000	REALIZAÇÃO DE OBRAS DE SANEAMENTO BASICO E RECUPERAÇÃO AMBIENTAL		20.000,00		20.000,00
17.512.0016.1097.0000	CONSTRUÇÃO E RECUPERAÇÃO DE LAVANDERIAS, CHAFARIZÉS E CAIXAS D'ÁGUA		25.000,00		25.000,00
17.512.0016.2122.0000	MANUTENÇÃO DOS SERVIÇOS DE LIMPEZA PÚBLICA			820.000,00	820.000,00
18	Gestão Ambiental		5.000,00		5.000,00
18	541 Preservação e Conservação Ambiental		5.000,00		5.000,00
18	541 0012	DESENVOLVIMENTO E PROTEÇÃO AMBIENTAL	5.000,00		5.000,00
18.541.0012.1064.0000	RECUPERAÇÃO E URBANIZAÇÃO DE LAGOAS, AÇUDES E BARRAGENS		5.000,00		5.000,00
25	Energia		55.000,00		55.000,00
25	751 Conservação de Energia		55.000,00		55.000,00
25	751 0023	INVESTIMENTO E MELHORIA DA REDE ELETRICA	55.000,00		55.000,00
25.751.0023.1071.0000	AQUISIÇÃO DE MOTORES TIPO GERADORES		5.000,00		5.000,00
25.751.0023.1073.0000	AMPLIAÇÃO E MELHORIA DA REDE DE ILUMINAÇÃO PÚBLICA		50.000,00		50.000,00
TOTAL		0,00	1.820.000,00	1.835.500,00	3.655.500,00

**PREFEITURA MUNICIPAL DE ILHA GRANDE**

AV. MARTINS RIBEIRO, S/N CENTRO - CNPJ:01612581/0001-85

Orçamento Programa - Exercício de 2022

Anexo 06

Page 16

Lei: 372, Data: 16/12/2021

PROGRAMA DE TRABALHO

(Inc.II, § 2º, Art.2º)

02 PODER EXECUTIVO					
12 SECRETARIA DE CULTURA, ESPORTE E LAZER - SECEL					
Código	Especificação	Operação Especial	Projetos	Atividades	T o t a l
13	Cultura		50.000,00	250.000,00	300.000,00
13	392 Difusão Cultural		50.000,00	250.000,00	300.000,00
13	392 0007 PROMOÇÃO DO ACESSO E FOMENTO À CULTURA		50.000,00	250.000,00	300.000,00
13.392.0007.1007.0000	MANUTENÇÃO E RECUPERAÇÃO DA BIBLIOTECA MUNICIPAL		25.000,00		25.000,00
13.392.0007.1010.0000	ESTRUTURAÇÃO E RECUPERAÇÃO DO TEATRO MUNICIPAL		20.000,00		20.000,00
13.392.0007.1074.0000	IMPLANTAÇÃO DO MUSEU CULTURAL		5.000,00		5.000,00
13.392.0007.2015.0000	MANUTENÇÃO DO DEPARTAMENTO DA CULTURA			53.000,00	53.000,00
13.392.0007.2068.0000	REALIZAÇÃO DE EVENTOS FESTIVOS, COMEMORATIVOS E CULTURAIS			130.000,00	130.000,00
13.392.0007.2102.0000	APOIO E MANUTENCAO DA BANDA MUNICIPAL			32.000,00	32.000,00
13.392.0007.2110.0000	INCENTIVO AS ATIVIDADES FOLCLORICAS E CULTURAIS			20.000,00	20.000,00
13.392.0007.2111.0000	APOIO A REALIZAÇÃO DE FEIRAS ARTESANAIS E CULTURAIS			15.000,00	15.000,00
27	Desporto e Lazer		205.000,00	128.000,00	333.000,00
27	812 Desporto Comunitário		130.000,00	128.000,00	258.000,00
27	812 0009 APOIO E PROMOÇÃO DAS ATIVIDADES ESPORTIVAS E DE LAZER		130.000,00	128.000,00	258.000,00
27.812.0009.1011.0000	CONSTRUÇÃO, RECUP. E APARELHAMENTO DE CAMPOS DE FUTEBOL		30.000,00		30.000,00
27.812.0009.1093.0000	CONSTRUÇÃO, AMPL. E RECUP. DE QUADRAS E GINÁSIOS POLIESPORTIVOS		100.000,00		100.000,00
27.812.0009.2028.0000	MANUTENÇÃO DO DEPARTAMENTO DE ESPORTE E LAZER			88.000,00	88.000,00
27.812.0009.2097.0000	PROMOÇÃO E REALIZAÇÃO DE EVENTOS ESPORTIVOS			40.000,00	40.000,00
27	813 Lazer		75.000,00		75.000,00
27	813 0009 APOIO E PROMOÇÃO DAS ATIVIDADES ESPORTIVAS E DE LAZER		75.000,00		75.000,00
27.813.0009.1008.0000	CONSTRUÇÃO DE ACADEMIA AO AR LIVRE		25.000,00		25.000,00
27.813.0009.1009.0000	CONSTRUÇÃO DE COMPLEXO DE LAZER		50.000,00		50.000,00
TOTAL		0,00	255.000,00	378.000,00	633.000,00

**PREFEITURA MUNICIPAL DE ILHA GRANDE**

AV. MARTINS RIBEIRO, S/N CENTRO - CNPJ:01612581/0001-85

Orçamento Programa - Exercício de 2022

Anexo 06

Page 17

Lei: 372, Data: 16/12/2021

PROGRAMA DE TRABALHO

(Inc.II, § 2º, Art.2º)

02		PODER EXECUTIVO			
21		CONTROLADORIA GERAL DO MUNICIPIO			
Código	Especificação	Operação Especial	Projetos	Atividades	T o t a l
04	Administração			130.000,00	130.000,00
04	124			130.000,00	130.000,00
04	124			130.000,00	130.000,00
04.124.0004.2011.0000	0004 GESTÃO DE CONTROLE E FISCALIZAÇÃO MANUTENÇÃO DA CONTROLADORIA GERAL DO MUNICIPIO			130.000,00	130.000,00
TOTAL		0,00	0,00	130.000,00	130.000,00

**PREFEITURA MUNICIPAL DE ILHA GRANDE**

AV. MARTINS RIBEIRO, S/N CENTRO - CNPJ:01612581/0001-85

Orçamento Programa - Exercício de 2022

Anexo 06

Page 18

Lei: 372, Data: 16/12/2021

PROGRAMA DE TRABALHO

(Inc.II, § 2º, Art.2º)

02 PODER EXECUTIVO					
22 SECRETARIA DE ADMINISTRAÇÃO E FAZENDA - SAFA					
Código	Especificação	Operação Especial	Projetos	Atividades	T o t a l
04	Administração		100.000,00	1.939.000,00	2.039.000,00
04	122 Administração Geral		50.000,00	1.876.000,00	1.926.000,00
04	122 0002 INTEGRAÇÃO DAS ATIVIDADES ADMINISTRATIVAS E FINANCEIRAS		50.000,00	1.838.000,00	1.888.000,00
04.122.0002.1107.0000	AQUISIÇÃO DE VEÍCULOS		50.000,00		50.000,00
04.122.0002.2002.0000	MANUTENÇÃO DA SECRETARIA DE ADMINISTRAÇÃO E FAZENDA			1.668.000,00	1.668.000,00
04.122.0002.2009.0000	ENCARGOS COM FORNECIMENTO DE ÁGUA			144.000,00	144.000,00
04.122.0002.2075.0000	ENCARGOS COM CONSÓRCIO REGIONAL DA PLANÍCIE LITORÂNEA			26.000,00	26.000,00
04	122 0004 GESTÃO DE CONTROLE E FISCALIZAÇÃO			20.000,00	20.000,00
04.122.0004.2100.0000	TREINAMENTO E CAPACITAÇÃO DE SERVIDORES			20.000,00	20.000,00
04	122 0021 GESTÃO INTEGRADA DE SERVIÇOS PÚBLICOS			18.000,00	18.000,00
04.122.0021.2010.0000	REVISÃO E ATUALIZAÇÃO DO PLANO DIRETOR			18.000,00	18.000,00
04	123 Administração Financeira			28.000,00	28.000,00
04	123 0002 INTEGRAÇÃO DAS ATIVIDADES ADMINISTRATIVAS E FINANCEIRAS			28.000,00	28.000,00
04.123.0002.2003.0000	MENUTENÇÃO DO DEPTO. DE LICITAÇÃO			14.000,00	14.000,00
04.123.0002.2107.0000	ENCARGOS COM SERVIÇOS BANCÁRIOS			14.000,00	14.000,00
04	125 Normatização e Fiscalização			24.000,00	24.000,00
04	125 0014 COMUNICAÇÃO E ARTICULAÇÃO INSTITUCIONAL			13.000,00	13.000,00
04.125.0014.2067.0000	MANUTENÇÃO DA JUNTA DE SERVIÇO MILITAR			13.000,00	13.000,00
04	125 0021 GESTÃO INTEGRADA DE SERVIÇOS PÚBLICOS			11.000,00	11.000,00
04.125.0021.2130.0000	MANUTENÇÃO DOS DEPTO. DE FISCALIZAÇÃO E RENDAS			11.000,00	11.000,00
04	126 Tecnologia da Informação		50.000,00		50.000,00
04	126 0002 INTEGRAÇÃO DAS ATIVIDADES ADMINISTRATIVAS E FINANCEIRAS		50.000,00		50.000,00
04.126.0002.1078.0000	APARELHAMENTO E MODERNIZAÇÃO DA GESTÃO ADMINISTRATIVA		50.000,00		50.000,00
04	128 Formação de Recursos Humanos			11.000,00	11.000,00
04	128 0021 GESTÃO INTEGRADA DE SERVIÇOS PÚBLICOS			11.000,00	11.000,00
04.128.0021.2131.0000	MANUTENÇÃO DOS DEPTO. DE RECURSOS HUMANOS			11.000,00	11.000,00
24	Comunicações			96.000,00	96.000,00
24	721 Comunicações Postais			96.000,00	96.000,00
24	721 0014 COMUNICAÇÃO E ARTICULAÇÃO INSTITUCIONAL			96.000,00	96.000,00
24.721.0014.2007.0000	ENCARGOS COM PUBLICAÇÃO DE ATOS PÚBLICOS			96.000,00	96.000,00
25	Energia			611.500,00	611.500,00
25	752 Energia Elétrica			611.500,00	611.500,00
25	752 0023 INVESTIMENTO E MELHORIA DA REDE ELETRICA			611.500,00	611.500,00
25.752.0023.2065.0000	MANUTENÇÃO E CUSTEIO DOS SERVIÇOS DE ILUMINAÇÃO PÚBLICA			611.500,00	611.500,00
26	Transporte			10.000,00	10.000,00

**PREFEITURA MUNICIPAL DE ILHA GRANDE**

AV. MARTINS RIBEIRO, S/N CENTRO - CNPJ:01612581/0001-85

Orçamento Programa - Exercício de 2022

Anexo 06

Page 19

Lei: 372, Data: 16/12/2021

PROGRAMA DE TRABALHO

(Inc.II, § 2º, Art.2º)

02 PODER EXECUTIVO**22 SECRETARIA DE ADMINISTRAÇÃO E FAZENDA - SAFA**

Código	Especificação	Operação Especial	Projetos	Atividades	T o t a l
26	782	Transporte Rodoviário		10.000,00	10.000,00
26	782	0020 MELHORIA DA MOBILIDADE URBANA E RURAL		10.000,00	10.000,00
26.782.0020.2006.0000	MANUTENÇÃO DO DEPARTAMENTO DE TRANSPORTE			10.000,00	10.000,00
28	Encargos Especiais			859.000,00	859.000,00
28	846	Outros Encargos Especiais		859.000,00	859.000,00
28	846	0003 ENCARGOS ESPECIAIS		859.000,00	859.000,00
28.846.0003.2040.0000	ENCARGOS COM PASEP			64.000,00	64.000,00
28.846.0003.2120.0000	INDENIZAÇÃO ADMINISTRATIVA E SENTENÇAS JUDICIAIS			655.000,00	655.000,00
28.846.0003.2123.0000	ENCARGOS COM PARCELAMENTO E JUROS DA DÍVIDA			140.000,00	140.000,00
TOTAL		0,00	100.000,00	3.515.500,00	3.615.500,00



PREFEITURA MUNICIPAL DE ILHA GRANDE

AV. MARTINS RIBEIRO, S/N CENTRO - CNPJ:01612581/0001-85

Orçamento Programa - Exercício de 2022

Anexo 06

Page 20

Lei: 372, Data: 16/12/2021

PROGRAMA DE TRABALHO

(Inc.II, § 2º, Art.2º)

90 Reserva de Contingência					
99 RESERVA DE CONTINGÊNCIA					
Código	Especificação	Operação Especial	Projetos	Atividades	T o t a l
99	Reserva de Contingência			200.000,00	200.000,00
99	999 Reserva de Contingência			200.000,00	200.000,00
99	999 9999 RESERVA DE CONTINGÊNCIA			200.000,00	200.000,00
99.999.9999.9999.0000	RESERVA DE CONTINGÊNCIA			200.000,00	200.000,00
TOTAL		0,00	0,00	200.000,00	200.000,00
TOTAL GERAL		0,00	6.075.000,00	29.925.000,00	36.000.000,00

MARINA DE OLIVEIRA

BRITO:83103449372

Assinado de forma digital por
MARINA DE OLIVEIRA
BRITO:83103449372
Dados: 2021.12.27 12:15:34 -03'00'

MARINA DE OLIVEIRA BRITO
PREFEITA MUNICIPAL
831.034.493-72

**PREFEITURA MUNICIPAL DE ILHA GRANDE**

AV. MARTINS RIBEIRO, S/N CENTRO - CNPJ:01612581/0001-85

Orçamento Programa - Exercício de 2022

Anexo 07

Page 1

Lei: 372, Data: 16/12/2021

**PROGRAMA DE TRABALHO DO GOVERNO
DEMONSTRATIVO DE FUNÇÕES, SUBFUNÇÕES E PROGRAMAS
POR PROJETOS, ATIVIDADES E OPERAÇÕES ESPECIAIS**
(Inc.II, § 2º, Art.2º)

Código	Especificação	Operação Especial	Projetos	Atividades	T o t a l
01	Legislativa	0,00	200.000,00	1.630.000,00	1.830.000,00
01	031 Ação Legislativa	0,00	200.000,00	1.630.000,00	1.830.000,00
01	031 0001 DESENVOLVIMENTO DAS AÇÕES LEGISLATIVAS	0,00	200.000,00	1.630.000,00	1.830.000,00
01.031.0001.1001.0000	REFORMA E AMPLIAÇÃO DA CÂMARA MUNICIPAL	0,00	200.000,00	0,00	200.000,00
01.031.0001.2001.0000	ADMINISTRAÇÃO GERAL DA CÂMARA MUNICIPAL	0,00	0,00	1.630.000,00	1.630.000,00
04	Administração	0,00	100.000,00	3.675.000,00	3.775.000,00
04	122 Administração Geral	0,00	50.000,00	2.994.000,00	3.044.000,00
04	122 0002 INTEGRAÇÃO DAS ATIVIDADES ADMINISTRATIVAS E FINANCEIRAS	0,00	50.000,00	1.993.000,00	2.043.000,00
04.122.0002.1107.0000	AQUISIÇÃO DE VEÍCULOS	0,00	50.000,00	0,00	50.000,00
04.122.0002.2002.0000	MANUTENÇÃO DA SECRETARIA DE ADMINISTRAÇÃO E FAZENDA	0,00	0,00	1.668.000,00	1.668.000,00
04.122.0002.2009.0000	ENCARGOS COM FORNECIMENTO DE ÁGUA	0,00	0,00	144.000,00	144.000,00
04.122.0002.2075.0000	ENCARGOS COM CONSÓRCIO REGIONAL DA PLANÍCIE LITORÂNEA	0,00	0,00	26.000,00	26.000,00
04.122.0002.2090.0000	MANUTENÇÃO DA SECRETARIA DE GOVERNO	0,00	0,00	155.000,00	155.000,00
04	122 0004 GESTÃO DE CONTROLE E FISCALIZAÇÃO	0,00	0,00	20.000,00	20.000,00
04.122.0004.2100.0000	TREINAMENTO E CAPACITAÇÃO DE SERVIDORES	0,00	0,00	20.000,00	20.000,00
04	122 0014 COMUNICAÇÃO E ARTICULAÇÃO INSTITUCIONAL	0,00	0,00	963.000,00	963.000,00
04.122.0014.2063.0000	MANUTENÇÃO E ASSISTÊNCIA AO GABINETE DA PREFEITA	0,00	0,00	805.000,00	805.000,00
04.122.0014.2089.0000	MANUNTENÇÃO DO GABINETE DO VICE-PREFEITO	0,00	0,00	140.000,00	140.000,00
04.122.0014.2091.0000	OUVIDORIA GERAL DO MUNICÍPIO	0,00	0,00	18.000,00	18.000,00
04	122 0021 GESTÃO INTEGRADA DE SERVIÇOS PÚBLICOS	0,00	0,00	18.000,00	18.000,00
04.122.0021.2010.0000	REVISÃO E ATUALIZAÇÃO DO PLANO DIRETOR	0,00	0,00	18.000,00	18.000,00
04	123 Administração Financeira	0,00	0,00	274.000,00	274.000,00
04	123 0002 INTEGRAÇÃO DAS ATIVIDADES ADMINISTRATIVAS E FINANCEIRAS	0,00	0,00	274.000,00	274.000,00
04.123.0002.2003.0000	MANUTENÇÃO DO DEPTO. DE LICITAÇÃO	0,00	0,00	14.000,00	14.000,00
04.123.0002.2005.0000	MANUTENÇÃO DA CONTADORIA GERAL DO MUNICÍPIO	0,00	0,00	246.000,00	246.000,00
04.123.0002.2107.0000	ENCARGOS COM SERVIÇOS BANCÁRIOS	0,00	0,00	14.000,00	14.000,00
04	124 Controle Interno	0,00	0,00	130.000,00	130.000,00
04	124 0004 GESTÃO DE CONTROLE E FISCALIZAÇÃO	0,00	0,00	130.000,00	130.000,00
04.124.0004.2011.0000	MANUTENÇÃO DA CONTROLADORIA GERAL DO MUNICÍPIO	0,00	0,00	130.000,00	130.000,00
04	125 Normatização e Fiscalização	0,00	0,00	266.000,00	266.000,00
04	125 0014 COMUNICAÇÃO E ARTICULAÇÃO INSTITUCIONAL	0,00	0,00	13.000,00	13.000,00
04.125.0014.2067.0000	MANUTENÇÃO DA JUNTA DE SERVIÇO MILITAR	0,00	0,00	13.000,00	13.000,00
04	125 0021 GESTÃO INTEGRADA DE SERVIÇOS PÚBLICOS	0,00	0,00	36.000,00	36.000,00
04.125.0021.2069.0000	MANUTENÇÃO DO DEPARTAMENTO DE DEFESA CIVIL	0,00	0,00	25.000,00	25.000,00
04.125.0021.2130.0000	MANUTENÇÃO DOS DEPTO. DE FISCALIZAÇÃO E RENDAS	0,00	0,00	11.000,00	11.000,00
04	125 0025 APOIO E ASSISTÊNCIA JURÍDICA INSTITUCIONAL	0,00	0,00	217.000,00	217.000,00
04.125.0025.2064.0000	MANUTENÇÃO DA PROCURADORIA JURÍDICA	0,00	0,00	31.000,00	31.000,00
04.125.0025.2066.0000	MANUTENÇÃO DA ASSESSORIA JURÍDICA	0,00	0,00	186.000,00	186.000,00

**PREFEITURA MUNICIPAL DE ILHA GRANDE**

AV. MARTINS RIBEIRO, S/N CENTRO - CNPJ:01612581/0001-85

Orçamento Programa - Exercício de 2022

Anexo 07

Page 2

Lei: 372, Data: 16/12/2021

**PROGRAMA DE TRABALHO DO GOVERNO
DEMONSTRATIVO DE FUNÇÕES, SUBFUNÇÕES E PROGRAMAS
POR PROJETOS, ATIVIDADES E OPERAÇÕES ESPECIAIS**
(Inc.II, § 2º, Art.2º)

Código	Especificação	Operação Especial	Projetos	Atividades	T o t a l
04	Administração	0,00	100.000,00	3.675.000,00	3.775.000,00
04	126 Tecnologia da Informação	0,00	50.000,00	0,00	50.000,00
04	126 0002 INTEGRAÇÃO DAS ATIVIDADES ADMINISTRATIVAS E FINANCEIRAS	0,00	50.000,00	0,00	50.000,00
04.126.0002.1078.0000	APARELHAMENTO E MODERNIZAÇÃO DA GESTÃO ADMINISTRATIVA	0,00	50.000,00	0,00	50.000,00
04	128 Formação de Recursos Humanos	0,00	0,00	11.000,00	11.000,00
04	128 0021 GESTÃO INTEGRADA DE SERVIÇOS PÚBLICOS	0,00	0,00	11.000,00	11.000,00
04.128.0021.2131.0000	MANUTENÇÃO DOS DEPTO. DE RECURSOS HUMANOS	0,00	0,00	11.000,00	11.000,00
08	Assistência Social	0,00	228.000,00	1.298.000,00	1.526.000,00
08	241 Assistência ao Idoso	0,00	0,00	9.000,00	9.000,00
08	241 0010 GESTÃO DOS SERVIÇOS ASSISTENCIAIS	0,00	0,00	9.000,00	9.000,00
08.241.0010.2088.0000	AÇÕES DE PROTEÇÃO SOCIAL AO IDOSO	0,00	0,00	9.000,00	9.000,00
08	243 Assistência à Criança e ao Adolescente	0,00	0,00	146.000,00	146.000,00
08	243 0011 APOIO E ASSISTÊNCIA SOCIAL À CRIANÇA, AO ADOLESCENTE E SUAS FAMÍLIAS	0,00	0,00	146.000,00	146.000,00
08.243.0011.2053.0000	MANUT. DO FUNDO DOS DIREITOS DA CRIANÇA E DO ADOLESCENTE-FMDCA	0,00	0,00	25.000,00	25.000,00
08.243.0011.2058.0000	MANUTENÇÃO DO CONSELHO TUTELAR	0,00	0,00	121.000,00	121.000,00
08	244 Assistência Comunitária	0,00	228.000,00	1.143.000,00	1.371.000,00

**PREFEITURA MUNICIPAL DE ILHA GRANDE**

AV. MARTINS RIBEIRO, S/N CENTRO - CNPJ:01612581/0001-85

Orçamento Programa - Exercício de 2022

Anexo 07

Page 3

Lei: 372, Data: 16/12/2021

**PROGRAMA DE TRABALHO DO GOVERNO
DEMONSTRATIVO DE FUNÇÕES, SUBFUNÇÕES E PROGRAMAS
POR PROJETOS, ATIVIDADES E OPERAÇÕES ESPECIAIS**

(Inc.II, § 2º, Art.2º)

Código	Especificação	Operação Especial	Projetos	Atividades	T o t a l		
08	Assistência Social	0,00	228.000,00	1.298.000,00	1.526.000,00		
08	244	Assistência Comunitária	0,00	1.143.000,00	1.371.000,00		
08	244	0010	GESTÃO DOS SERVIÇOS ASSISTENCIAIS	0,00	1.134.000,00	1.362.000,00	
08.244.0010.1056.0000	AQUISIÇÃO DE VEÍCULO	0,00	90.000,00	0,00	90.000,00		
08.244.0010.1058.0000	CONSTRUÇÃO, REFORMA E AMPLIAÇÃO DO CRAS	0,00	35.000,00	0,00	35.000,00		
08.244.0010.1062.0000	AQUISIÇÃO DE EQUIP. E MAT. PERMANENTES	0,00	35.000,00	0,00	35.000,00		
08.244.0010.1099.0000	REFORMA E AMPLIAÇÃO DA CASA DOS CONSELHOS	0,00	10.000,00	0,00	10.000,00		
08.244.0010.1100.0000	APOIO A ENTIDADES SOCIAIS E FILANTROPICAS	0,00	13.000,00	0,00	13.000,00		
08.244.0010.1103.0000	CONSTRUÇÃO, REF. E AMPL. DE PRÉDIOS DO SOCIAL	0,00	45.000,00	0,00	45.000,00		
08.244.0010.2048.0000	MANUTENÇÃO DA SECRETARIA DE DESENVOLVIMENTO SOCIAL	0,00	0,00	325.000,00	325.000,00		
08.244.0010.2049.0000	REALIZAÇÃO DE CURSOS DE CAPACIT. E OFICINAS P/ GER. EMPREGO E RENDA	0,00	0,00	16.000,00	16.000,00		
08.244.0010.2050.0000	ÍNDICE DE GESTÃO DESCENTRALIZADA DO SUAS-IGDSUAS	0,00	0,00	60.000,00	60.000,00		
08.244.0010.2051.0000	INDICE DE GESTÃO DESCENTRALIZADA DO BOLSA FAMÍLIA-IGDBF	0,00	0,00	120.000,00	120.000,00		
08.244.0010.2052.0000	MANUTENÇÃO DO FUNDO MUNICIPAL DE ASSISTÊNCIA SOCIAL	0,00	0,00	78.000,00	78.000,00		
08.244.0010.2055.0000	AÇÕES DE PROTEÇÃO SOCIAL AO JOVEM	0,00	0,00	4.000,00	4.000,00		
08.244.0010.2056.0000	AÇÕES DE PROTEÇÃO SOCIAL AO DEFICIENTE E SUAS FAMILIAS	0,00	0,00	3.000,00	3.000,00		
08.244.0010.2057.0000	MANUTENÇÃO DO CONSELHO MUNICIPAL DE ASSISTÊNCIA SOCIAL	0,00	0,00	6.000,00	6.000,00		
08.244.0010.2060.0000	AÇÕES DE ERRADICAÇÃO DO TRABALHO INFANTIL	0,00	0,00	6.000,00	6.000,00		
08.244.0010.2061.0000	MANUTENÇÃO DO PROGRAMA CRIANÇA FELIZ	0,00	0,00	60.000,00	60.000,00		
08.244.0010.2077.0000	PROTEÇÃO SOCIAL BÁSICA FIXA - CRAS/PAIF/PSB	0,00	0,00	64.000,00	64.000,00		
08.244.0010.2078.0000	SERVIÇOS DE CONVIVENCIA E FORTALECIMENTO DE VÍNCULOS-SCFV	0,00	0,00	160.000,00	160.000,00		
08.244.0010.2087.0000	MANUTENÇÃO DO CENTRO DE REFERENCIA DE ASSISTENCIA SOCIAL-CRAS	0,00	0,00	18.000,00	18.000,00		
08.244.0010.2095.0000	CONCESSÃO DE BENEFICIOS EVENTUAIS E/OU EMERGENCIAIS	0,00	0,00	114.000,00	114.000,00		
08.244.0010.2096.0000	BENEFICIOS DE PRESTAÇÃO CONTINUADA - BPC	0,00	0,00	10.000,00	10.000,00		
08.244.0010.2109.0000	COFINANCIAMENTO ESTADUAL PARA BENEFICIOS EVENTUAIS	0,00	0,00	30.000,00	30.000,00		
08.244.0010.2118.0000	AÇÕES SOCIOASSISTENCIAIS DE COMBATE AO COVID	0,00	0,00	60.000,00	60.000,00		
08	244	0026	AÇÕES DE DEFESA E PROTEÇÃO À MULHER	0,00	0,00	9.000,00	9.000,00
08.244.0026.2132.0000	AÇÕES DE PROTEÇÃO SOCIAL ÀS MULHERES	0,00	0,00	9.000,00	9.000,00		
10	Saúde	0,00	1.065.000,00	6.698.000,00	7.763.000,00		
10	301	Atenção Básica	0,00	4.393.000,00	5.458.000,00		

**PREFEITURA MUNICIPAL DE ILHA GRANDE**

AV. MARTINS RIBEIRO, S/N CENTRO - CNPJ:01612581/0001-85

Orçamento Programa - Exercício de 2022

Anexo 07

Page 4

Lei: 372, Data: 16/12/2021

**PROGRAMA DE TRABALHO DO GOVERNO
DEMONSTRATIVO DE FUNÇÕES, SUBFUNÇÕES E PROGRAMAS
POR PROJETOS, ATIVIDADES E OPERAÇÕES ESPECIAIS**

(Inc.II, § 2º, Art.2º)

Código	Especificação	Operação Especial	Projetos	Atividades	T o t a l
10	Saúde	0,00	1.065.000,00	6.698.000,00	7.763.000,00
10	301	Atenção Básica	0,00	4.393.000,00	5.458.000,00
10	301	0013	MELHORIA DA QUALIDADE DO SISTEMA DE SAÚDE	4.375.000,00	5.440.000,00
10.301.0013.1020.0000	CONSTRUÇÃO, REF. E AMPLIAÇÃO DE PRÉDIOS DA SAÚDE	0,00	200.000,00	0,00	200.000,00
10.301.0013.1021.0000	CONSTRUÇÃO, REF. E AMPL. DE UNIDADES E POSTOS DE SAÚDE	0,00	275.000,00	0,00	275.000,00
10.301.0013.1083.0000	AQUISIÇÃO DE VEÍCULOS P/ SAÚDE	0,00	150.000,00	0,00	150.000,00
10.301.0013.1091.0000	AQUISIÇÃO DE EQUIP. E MAT. PERMANENTES P/ SAÚDE	0,00	240.000,00	0,00	240.000,00
10.301.0013.1118.0000	AQUISIÇÃO DE AMBULANCIA	0,00	200.000,00	0,00	200.000,00
10.301.0013.2029.0000	ADMINISTRAÇÃO DA SECRETARIA DE SAÚDE	0,00	0,00	1.979.000,00	1.979.000,00
10.301.0013.2032.0000	MANUTENÇÃO DO CONSELHO MUNICIPAL DE SAÚDE	0,00	0,00	16.000,00	16.000,00
10.301.0013.2035.0000	SERVIÇOS DE ATENÇÃO BÁSICA EM SAÚDE	0,00	0,00	962.000,00	962.000,00
10.301.0013.2041.0000	MANUTENÇÃO DO FUNDO MUNICIPAL DE SAÚDE	0,00	0,00	645.000,00	645.000,00
10.301.0013.2054.0000	ATENÇÃO A SAÚDE DO JOVEM, DO HOMEM E DO IDOSO	0,00	0,00	17.000,00	17.000,00
10.301.0013.2085.0000	COFINANCIAMENTO DOS SERVIÇOS DE SAÚDE	0,00	0,00	150.000,00	150.000,00
10.301.0013.2103.0000	PROGRAMA DE ATENDIMENTO DOMICILIAR	0,00	0,00	36.000,00	36.000,00
10.301.0013.2108.0000	AÇÕES DE EMERGÊNCIA E ENFRENTAMENTO AO CORONAVIRUS	0,00	0,00	500.000,00	500.000,00
10.301.0013.2127.0000	PROGRAMA SAÚDE NA ESCOLA	0,00	0,00	30.000,00	30.000,00
10.301.0013.2129.0000	TREINAMENTO E CAPACITAÇÃO DE PESSOAL	0,00	0,00	40.000,00	40.000,00
10	301	0026	AÇÕES DE DEFESA E PROTEÇÃO À MULHER	18.000,00	18.000,00
10.301.0026.2038.0000	ATENÇÃO A SAÚDE DA MULHER	0,00	0,00	18.000,00	18.000,00
10	302	Assistência Hospitalar e Ambulatorial	0,00	100.000,00	100.000,00
10	302	0013	MELHORIA DA QUALIDADE DO SISTEMA DE SAÚDE	100.000,00	100.000,00
10.302.0013.2079.0000	INCENTIVO POR DESEMPENHO E AÇÕES ESTRATÉGICAS-PREVINE BRASIL	0,00	0,00	100.000,00	100.000,00
10	303	Suporte Profilático e Terapêutico	0,00	1.760.000,00	1.760.000,00
10	303	0013	MELHORIA DA QUALIDADE DO SISTEMA DE SAÚDE	1.760.000,00	1.760.000,00
10.303.0013.2031.0000	ESTRATÉGIA DE SAÚDE BUCAL	0,00	0,00	260.000,00	260.000,00
10.303.0013.2033.0000	ASSISTÊNCIA FARMACÊUTICA BÁSICA	0,00	0,00	350.000,00	350.000,00
10.303.0013.2036.0000	AGENTES COMUNITÁRIOS DA SAÚDE	0,00	0,00	460.000,00	460.000,00
10.303.0013.2042.0000	ESTRATÉGIA DE SAÚDE DA FAMÍLIA	0,00	0,00	490.000,00	490.000,00
10.303.0013.2081.0000	NUCLEO DE APOIO À SAÚDE DA FAMÍLIA	0,00	0,00	200.000,00	200.000,00
10	304	Vigilância Sanitária	0,00	244.000,00	244.000,00
10	304	0022	VIGILANCIA SANITÁRIA E EPIDEMIOLÓGICA EM SAÚDE	244.000,00	244.000,00
10.304.0022.2030.0000	PISO FIXO DE VIGILÂNCIA EM SAÚDE	0,00	0,00	160.000,00	160.000,00
10.304.0022.2039.0000	PROGRAMA DE VIGILÂNCIA AMBIENTAL	0,00	0,00	53.000,00	53.000,00
10.304.0022.2128.0000	CAMPANHA EDUC. E PREV. DE SAÚDE PÚBLICA	0,00	0,00	31.000,00	31.000,00
10	305	Vigilância Epidemiológica	0,00	201.000,00	201.000,00
10	305	0022	VIGILANCIA SANITÁRIA E EPIDEMIOLÓGICA EM SAÚDE	201.000,00	201.000,00
10.305.0022.2037.0000	AGENTES DE COMBATE ÀS ENDEMIAS E CONTROLE DE DOENÇAS	0,00	0,00	201.000,00	201.000,00
12	Educação	0,00	2.012.000,00	11.989.000,00	14.001.000,00
12	361	Ensino Fundamental	0,00	10.136.000,00	11.768.000,00

**PREFEITURA MUNICIPAL DE ILHA GRANDE**

AV. MARTINS RIBEIRO, S/N CENTRO - CNPJ:01612581/0001-85

Orçamento Programa - Exercício de 2022

Anexo 07

Page 5

Lei: 372, Data: 16/12/2021

**PROGRAMA DE TRABALHO DO GOVERNO
DEMONSTRATIVO DE FUNÇÕES, SUBFUNÇÕES E PROGRAMAS
POR PROJETOS, ATIVIDADES E OPERAÇÕES ESPECIAIS**

(Inc.II, § 2º, Art.2º)

Código	Especificação	Operação Especial	Projetos	Atividades	T o t a l
12	Educação	0,00	2.012.000,00	11.989.000,00	14.001.000,00
12	361 Ensino Fundamental	0,00	1.632.000,00	10.136.000,00	11.768.000,00
12	361 0005 INVESTIMENTO E MODERNIZAÇÃO DA EDUCAÇÃO	0,00	1.337.000,00	0,00	1.337.000,00
12.361.0005.1005.0000	CONSTRUIR E EQUIPAR O CENTRO DE FORMAÇÃO TECNOLÓGICA DAS ESCOLAS	0,00	80.000,00	0,00	80.000,00
12.361.0005.1006.0000	CONSTRUÇÃO, REFORMA E AMPLIAÇÃO DE ESCOLAS MUNICIPAIS	0,00	300.000,00	0,00	300.000,00
12.361.0005.1012.0000	PROGRAMA DE ACESSIBILIDADE NAS ESCOLAS	0,00	25.000,00	0,00	25.000,00
12.361.0005.1013.0000	PROGRAMA DE INCLUSÃO ESCOLAR	0,00	30.000,00	0,00	30.000,00
12.361.0005.1023.0000	AQUISIÇÃO DE ÔNIBUS ESCOLAR	0,00	250.000,00	0,00	250.000,00
12.361.0005.1055.0000	AQUISIÇÃO DE VEÍCULO P/ EDUCAÇÃO	0,00	110.000,00	0,00	110.000,00
12.361.0005.1090.0000	AQUISIÇÃO DE IMÓVEIS	0,00	22.000,00	0,00	22.000,00
12.361.0005.1092.0000	INSTALAÇÃO E RECUPERAÇÃO DE COBERTURAS DE QUADRAS ESCOLARES	0,00	100.000,00	0,00	100.000,00
12.361.0005.1110.0000	AQUISIÇÃO DE EQUIPAMENTOS E MATERIAIS PERMANENTES	0,00	130.000,00	0,00	130.000,00
12.361.0005.1111.0000	CONSTRUÇÃO, REFORMA E AMPLIAÇÃO DE PRÉDIOS DA EDUCAÇÃO	0,00	110.000,00	0,00	110.000,00
12.361.0005.1112.0000	CONSTRUÇÃO, REF. E AMPL., DE QUADRAS ESPORTIVAS NAS ESCOLAS	0,00	180.000,00	0,00	180.000,00
12	361 0006 GESTÃO E DESENVOLVIMENTO DA EDUCAÇÃO BÁSICA	0,00	295.000,00	10.136.000,00	10.431.000,00
12.361.0006.1006.0000	CONSTRUÇÃO, REFORMA E AMPLIAÇÃO DE ESCOLAS MUNICIPAIS	0,00	140.000,00	0,00	140.000,00
12.361.0006.1055.0000	AQUISIÇÃO DE VEÍCULO P/ EDUCAÇÃO	0,00	75.000,00	0,00	75.000,00
12.361.0006.1110.0000	AQUISIÇÃO DE EQUIPAMENTOS E MATERIAIS PERMANENTES	0,00	80.000,00	0,00	80.000,00
12.361.0006.2012.0000	MANUTENÇÃO DA SECRETARIA DE EDUCAÇÃO, CULTURA, ESPORTE E LAZER	0,00	0,00	572.000,00	572.000,00
12.361.0006.2013.0000	PROGRAMA NACIONAL DE ALIMENTAÇÃO ESCOLAR	0,00	0,00	441.000,00	441.000,00
12.361.0006.2014.0000	MANUTENÇÃO DO CONSELHO MUNICIPAL DE EDUCAÇÃO	0,00	0,00	15.000,00	15.000,00
12.361.0006.2016.0000	PROGRAMA DINHEIRO DIRETO NA ESCOLA	0,00	0,00	25.000,00	25.000,00
12.361.0006.2018.0000	MANUTENÇÃO DO TRANSPORTE ESCOLAR	0,00	0,00	680.000,00	680.000,00
12.361.0006.2020.0000	REMUNERAÇÃO E ENCARGOS COM OS SERV. ADMINISTRATIVO (EJA. - FUNDEB 30%)	0,00	0,00	73.000,00	73.000,00
12.361.0006.2021.0000	PROGRAMA DE FORMAÇÃO CONTINUADA DE SERVIDORES	0,00	0,00	60.000,00	60.000,00
12.361.0006.2022.0000	REMUNERAÇÃO E ENCARGOS COM OS PROF. DO MAGISTÉRIO (ENS. FUND. - FUNDEB 70%)	0,00	0,00	5.861.000,00	5.861.000,00
12.361.0006.2024.0000	REMUNERAÇÃO E ENCARGOS COM OS SERV. ADMINISTRATIVO (ENS. FUND. - FUNDEB 30%)	0,00	0,00	2.038.000,00	2.038.000,00
12.361.0006.2025.0000	REMUNERAÇÃO E ENCARGOS COM OS PROF. DO MAGISTÉRIO (EJA. - FUNDEB 70%)	0,00	0,00	110.000,00	110.000,00
12.361.0006.2026.0000	PROGRAMA QUOTA SALÁRIO EDUCAÇÃO	0,00	0,00	161.000,00	161.000,00
12.361.0006.2027.0000	APOIO A EDUCAÇÃO DE JOVENS E ADULTOS	0,00	0,00	75.000,00	75.000,00
12.361.0006.2101.0000	CONFERENCIA MUNICIPAL DA JUVENTUDE	0,00	0,00	15.000,00	15.000,00
12.361.0006.2112.0000	PROGRAMA DE EDUCAÇÃO AMBIENTAL NAS ESCOLAS	0,00	0,00	10.000,00	10.000,00
12	365 Educação Infantil	0,00	380.000,00	1.853.000,00	2.233.000,00
12	365 0005 INVESTIMENTO E MODERNIZAÇÃO DA EDUCAÇÃO	0,00	300.000,00	0,00	300.000,00
12.365.0005.1055.0000	AQUISIÇÃO DE VEÍCULO P/ EDUCAÇÃO	0,00	30.000,00	0,00	30.000,00
12.365.0005.1089.0000	CONSTRUÇÃO, REFORMA E AMPLIAÇÃO DE CRECHES E PRÉ ESCOLAS	0,00	270.000,00	0,00	270.000,00
12	365 0006 GESTÃO E DESENVOLVIMENTO DA EDUCAÇÃO BÁSICA	0,00	80.000,00	1.853.000,00	1.933.000,00
12.365.0006.1054.0000	AQUISIÇÃO DE PARQUE INFANTIL	0,00	30.000,00	0,00	30.000,00
12.365.0006.1110.0000	AQUISIÇÃO DE EQUIPAMENTOS E MATERIAIS PERMANENTES	0,00	50.000,00	0,00	50.000,00
12.365.0006.2017.0000	MANUTENÇÃO DO ENSINO INFANTIL E PRE ESCOLAR	0,00	0,00	140.000,00	140.000,00
12.365.0006.2019.0000	REMUNERAÇÃO E ENCARGOS COM OS SERV. ADMINISTRATIVO (EDU. INF. - FUNDEB 30%)	0,00	0,00	226.000,00	226.000,00
12.365.0006.2023.0000	REMUNERAÇÃO E ENCARGOS COM OS PROF. DO MAGISTÉRIO (EDU. INF. - FUNDEB 70%)	0,00	0,00	1.487.000,00	1.487.000,00

**PREFEITURA MUNICIPAL DE ILHA GRANDE**

AV. MARTINS RIBEIRO, S/N CENTRO - CNPJ:01612581/0001-85

Orçamento Programa - Exercício de 2022

Anexo 07

Page 6

Lei: 372, Data: 16/12/2021

**PROGRAMA DE TRABALHO DO GOVERNO
DEMONSTRATIVO DE FUNÇÕES, SUBFUNÇÕES E PROGRAMAS
POR PROJETOS, ATIVIDADES E OPERAÇÕES ESPECIAIS**

(Inc.II, § 2º, Art.2º)

Código	Especificação	Operação Especial	Projetos	Atividades	T o t a l
13	Cultura	0,00	50.000,00	250.000,00	300.000,00
13	392 Difusão Cultural	0,00	50.000,00	250.000,00	300.000,00
13	392 0007 PROMOÇÃO DO ACESSO E FOMENTO À CULTURA	0,00	50.000,00	250.000,00	300.000,00
13.392.0007.1007.0000	MANUTENÇÃO E RECUPERAÇÃO DA BIBLIOTECA MUNICIPAL	0,00	25.000,00	0,00	25.000,00
13.392.0007.1010.0000	ESTRUTURAÇÃO E RECUPERAÇÃO DO TEATRO MUNICIPAL	0,00	20.000,00	0,00	20.000,00
13.392.0007.1074.0000	IMPLANTAÇÃO DO MUSEU CULTURAL	0,00	5.000,00	0,00	5.000,00
13.392.0007.2015.0000	MANUTENÇÃO DO DEPARTAMENTO DA CULTURA	0,00	0,00	53.000,00	53.000,00
13.392.0007.2068.0000	REALIZAÇÃO DE EVENTOS FESTIVOS, COMEMORATIVOS E CULTURAIS	0,00	0,00	130.000,00	130.000,00
13.392.0007.2102.0000	APOIO E MANUTENCAO DA BANDA MUNICIPAL	0,00	0,00	32.000,00	32.000,00
13.392.0007.2110.0000	INCENTIVO AS ATIVIDADES FOLCLORICAS E CULTURAIS	0,00	0,00	20.000,00	20.000,00
13.392.0007.2111.0000	APOIO A REALIZAÇÃO DE FEIRAS ARTESANAIS E CULTURAIS	0,00	0,00	15.000,00	15.000,00
15	Urbanismo	0,00	1.460.000,00	990.500,00	2.450.500,00
15	451 Infra-Estrutura Urbana	0,00	1.045.000,00	990.500,00	2.035.500,00
15	451 0020 MELHORIA DA MOBILIDADE URBANA E RURAL	0,00	770.000,00	0,00	770.000,00
15.451.0020.1014.0000	PAVIMENTAÇÃO ASFÁLTICA DE RUAS E AVENIDAS	0,00	300.000,00	0,00	300.000,00
15.451.0020.1049.0000	CONSTRUÇÃO E RECUPERAÇÃO DE CALÇAMENTO	0,00	300.000,00	0,00	300.000,00
15.451.0020.1053.0000	CONSTRUÇÃO DE ACESSIBILIDADE EM PRÉDIOS E LOGRADOUROS PUBLICOS	0,00	20.000,00	0,00	20.000,00
15.451.0020.1061.0000	AQUISIÇÃO DE MÁQUINAS PESADAS	0,00	40.000,00	0,00	40.000,00
15.451.0020.1063.0000	AQUISIÇÃO DE CAMINHÃO COMPACTADOR DE LIXO	0,00	30.000,00	0,00	30.000,00
15.451.0020.1069.0000	IMPLANTAÇÃO DE DISPOSITIVO DE CONTROLE VIÁRIO	0,00	10.000,00	0,00	10.000,00
15.451.0020.1070.0000	SINALIZAÇÃO DE VIAS PÚBLICAS	0,00	20.000,00	0,00	20.000,00
15.451.0020.1088.0000	AQUISIÇÃO DE VEÍCULOS	0,00	50.000,00	0,00	50.000,00
15	451 0021 GESTÃO INTEGRADA DE SERVIÇOS PÚBLICOS	0,00	30.000,00	0,00	30.000,00
15.451.0021.1081.0000	AQUISIÇÃO DE IMÓVEIS	0,00	20.000,00	0,00	20.000,00
15.451.0021.1096.0000	AQUISIÇÃO DE EQUIP. E MAT. PERMANENTES	0,00	10.000,00	0,00	10.000,00
15	451 0024 MELHORIA DA INFRAESTRUTURA URBANA E RURAL	0,00	245.000,00	990.500,00	1.235.500,00
15.451.0024.1041.0000	CONSTRUÇÃO E RECUPERAÇÃO DE CASAS DA FARINHA	0,00	5.000,00	0,00	5.000,00
15.451.0024.1051.0000	CONSTRUÇÃO, REFORMA E AMPLIAÇÃO DE PRÉDIOS PUBLICOS	0,00	60.000,00	0,00	60.000,00
15.451.0024.1065.0000	CONSTRUIR E APARELHAR ACADEMIAS PÚBLICAS	0,00	30.000,00	0,00	30.000,00
15.451.0024.1075.0000	CONSTRUÇÃO, REFORMA E AMPLIAÇÃO DE PRAÇAS, PARQUES E JARDINS	0,00	80.000,00	0,00	80.000,00
15.451.0024.1082.0000	CONSTRUÇÃO E RECUPERAÇÃO DE CALÇADAS, SARJETAS E MEIO FIO	0,00	10.000,00	0,00	10.000,00
15.451.0024.1104.0000	CONSTRUÇÃO, AMPLIAÇÃO E RECUPERAÇÃO DE CEMITÉRIOS PUBLICOS	0,00	20.000,00	0,00	20.000,00
15.451.0024.1106.0000	CONSTRUÇÃO DO TERMINAL RODOVIARIO MUNICIPAL	0,00	40.000,00	0,00	40.000,00
15.451.0024.2046.0000	MANUTENÇÃO DA SECRETARIA DE OBRAS E SERVIÇOS URBANOS	0,00	0,00	990.500,00	990.500,00
15	452 Serviços Urbanos	0,00	415.000,00	0,00	415.000,00
15	452 0020 MELHORIA DA MOBILIDADE URBANA E RURAL	0,00	365.000,00	0,00	365.000,00
15.452.0020.1046.0000	CONSTRUÇÃO E RECUPERAÇÃO DE ESTRADAS VICINAIS	0,00	300.000,00	0,00	300.000,00
15.452.0020.1105.0000	CONSTRUÇÃO, RECUPERAÇÃO E MELHORIA DA INFRAESTRUTURA PORTUÁRIA	0,00	65.000,00	0,00	65.000,00
15	452 0024 MELHORIA DA INFRAESTRUTURA URBANA E RURAL	0,00	50.000,00	0,00	50.000,00
15.452.0024.1039.0000	CONSTRUÇÃO E RECUP. DE PONTES, PONTILHOES, BUEIROS E PASS. MOLHADAS	0,00	50.000,00	0,00	50.000,00

**PREFEITURA MUNICIPAL DE ILHA GRANDE**

AV. MARTINS RIBEIRO, S/N CENTRO - CNPJ:01612581/0001-85

Orçamento Programa - Exercício de 2022

Anexo 07

Page 7

Lei: 372, Data: 16/12/2021

**PROGRAMA DE TRABALHO DO GOVERNO
DEMONSTRATIVO DE FUNÇÕES, SUBFUNÇÕES E PROGRAMAS
POR PROJETOS, ATIVIDADES E OPERAÇÕES ESPECIAIS**
(Inc.II, § 2º, Art.2º)

Código	Especificação	Operação Especial	Projetos	Atividades	T o t a l
16	Habitação	0,00	80.000,00	0,00	80.000,00
16	482 Habitação Urbana	0,00	80.000,00	0,00	80.000,00
16	482 0015 PROGRAMA HABITACIONAL DE INTERESSE SOCIAL	0,00	80.000,00	0,00	80.000,00
16.482.0015.1059.0000	CONSTRUÇÃO E MELHORIA DE UNIDADES HABITACIONAIS	0,00	80.000,00	0,00	80.000,00
17	Saneamento	0,00	220.000,00	820.000,00	1.040.000,00
17	511 Saneamento Básico Rural	0,00	85.000,00	0,00	85.000,00
17	511 0016 MELHORIA DO SISTEMA DE SANEAMENTO BÁSICO	0,00	85.000,00	0,00	85.000,00
17.511.0016.1047.0000	CONSTRUÇÃO DE CISTERNAS	0,00	15.000,00	0,00	15.000,00
17.511.0016.1048.0000	PERFURAÇÃO E APROFUNDAMENTO DE POÇOS TUBULARES E CACIMBÃO	0,00	20.000,00	0,00	20.000,00
17.511.0016.1050.0000	CONSTRUÇÃO DE MÓDULOS SANITÁRIOS DOMICILIARES-MSD	0,00	20.000,00	0,00	20.000,00
17.511.0016.1060.0000	CONSTRUÇÃO DA REDE DE ESGOT. SANITÁRIO	0,00	30.000,00	0,00	30.000,00
17	512 Saneamento Básico Urbano	0,00	135.000,00	820.000,00	955.000,00
17	512 0016 MELHORIA DO SISTEMA DE SANEAMENTO BÁSICO	0,00	135.000,00	820.000,00	955.000,00
17.512.0016.1052.0000	IMPLANT., AMPLIAÇÃO E RECUPER. DE SISTEMA DE ABASTECIMENTO DE ÁGUA	0,00	90.000,00	0,00	90.000,00
17.512.0016.1084.0000	REALIZAÇÃO DE OBRAS DE SANEAMENTO BASICO E RECUPERAÇÃO AMBIENTAL	0,00	20.000,00	0,00	20.000,00
17.512.0016.1097.0000	CONSTRUÇÃO E RECUPERAÇÃO DE LAVANDERIAS, CHAFARIZES E CAIXAS D'ÁGUA	0,00	25.000,00	0,00	25.000,00
17.512.0016.2122.0000	MANUTENÇÃO DOS SERVIÇOS DE LIMPEZA PÚBLICA	0,00	0,00	820.000,00	820.000,00
18	Gestão Ambiental	0,00	130.000,00	22.000,00	152.000,00
18	541 Preservação e Conservação Ambiental	0,00	15.000,00	9.000,00	24.000,00
18	541 0012 DESENVOLVIMENTO E PROTEÇÃO AMBIENTAL	0,00	15.000,00	9.000,00	24.000,00
18.541.0012.1064.0000	RECUPERAÇÃO E URBANIZAÇÃO DE LAGOAS, AÇUDES E BARRAGENS	0,00	5.000,00	0,00	5.000,00
18.541.0012.1080.0000	DRAGAGEM DE IGARAPÉS, RIOS E CANAIS ASSOREADOS	0,00	10.000,00	0,00	10.000,00
18.541.0012.2138.0000	TREINAMENTO E QUALIFICAÇÃO DE PESSOAL	0,00	0,00	9.000,00	9.000,00
18	542 Controle Ambiental	0,00	115.000,00	13.000,00	128.000,00
18	542 0012 DESENVOLVIMENTO E PROTEÇÃO AMBIENTAL	0,00	115.000,00	9.000,00	124.000,00
18.542.0012.1045.0000	IMPLANT. DA USINA DE RECICLAGEM	0,00	25.000,00	0,00	25.000,00
18.542.0012.1086.0000	CONSTRUÇÃO DE ATERRO SANITÁRIO	0,00	40.000,00	0,00	40.000,00
18.542.0012.1095.0000	CRIAÇÃO DO PARQUE MUN. DOS LENÇÓIS PIAUIENSES	0,00	50.000,00	0,00	50.000,00
18.542.0012.2154.0000	AÇÕES DE PRESERVAÇÃO E CONSERV DO MEIO AMBIENTE	0,00	0,00	9.000,00	9.000,00
18	542 0021 GESTÃO INTEGRADA DE SERVIÇOS PÚBLICOS	0,00	0,00	4.000,00	4.000,00
18.542.0021.2114.0000	ELABORAÇÃO DO PLANO DE RESÍDUOS SÓLIDOS	0,00	0,00	4.000,00	4.000,00
20	Agricultura	0,00	90.000,00	132.000,00	222.000,00
20	605 Abastecimento	0,00	75.000,00	57.000,00	132.000,00

**PREFEITURA MUNICIPAL DE ILHA GRANDE**

AV. MARTINS RIBEIRO, S/N CENTRO - CNPJ:01612581/0001-85

Orçamento Programa - Exercício de 2022

Anexo 07

Page 8

Lei: 372, Data: 16/12/2021

**PROGRAMA DE TRABALHO DO GOVERNO
DEMONSTRATIVO DE FUNÇÕES, SUBFUNÇÕES E PROGRAMAS
POR PROJETOS, ATIVIDADES E OPERAÇÕES ESPECIAIS**

(Inc.II, § 2º, Art.2º)

Código	Especificação	Operação Especial	Projetos	Atividades	T o t a l
20	Agricultura	0,00	90.000,00	132.000,00	222.000,00
20	605 Abastecimento	0,00	75.000,00	57.000,00	132.000,00
20	605 0018 DESENVOLVIMENTO DA AGRICULTURA E PECUÁRIA	0,00	75.000,00	0,00	75.000,00
20.605.0018.1035.0000	CONSTR., REFORMA E AMPLIAÇÃO DE MERCADOS E FEIRAS	0,00	25.000,00	0,00	25.000,00
20.605.0018.1037.0000	AQUISIÇÃO DE TRATOR E IMPLEMENTOS AGRÍCOLAS	0,00	20.000,00	0,00	20.000,00
20.605.0018.1040.0000	CONSTR., REFORMA E AMPL. DE MATADOURO PUBLICO	0,00	30.000,00	0,00	30.000,00
20	605 0019 FORTALECIMENTO E DESENVOLVIMENTO DA PESCA	0,00	0,00	57.000,00	57.000,00
20.605.0019.2140.0000	CONSTRUÇÃO DA FEIRA E MERCADO DO PESCADOR	0,00	0,00	40.000,00	40.000,00
20.605.0019.2151.0000	APOIAR E INCENTIVAR A COMUN. PESQUEIRA	0,00	0,00	8.000,00	8.000,00
20.605.0019.2153.0000	APOIO AO TURISMO DE BASE COMUNITÁRIA	0,00	0,00	9.000,00	9.000,00
20	606 Extensão Rural	0,00	15.000,00	27.000,00	42.000,00
20	606 0018 DESENVOLVIMENTO DA AGRICULTURA E PECUÁRIA	0,00	15.000,00	27.000,00	42.000,00
20.606.0018.1042.0000	AQUISIÇÃO DE EQUIP. E ACESSÓRIOS AGRICOLAS	0,00	15.000,00	0,00	15.000,00
20.606.0018.2071.0000	IMPLANTAÇÃO DE HORTAS COMUNITÁRIAS	0,00	0,00	2.000,00	2.000,00
20.606.0018.2073.0000	APOIO A AGRICULTURA FAMILIAR	0,00	0,00	12.000,00	12.000,00
20.606.0018.2113.0000	PRODUÇÃO E DISTRIBUIÇÃO DE MUDAS, INSUMOS E SEMENTES	0,00	0,00	3.000,00	3.000,00
20.606.0018.2115.0000	ADESÃO AO PROGRAMA DE AQUISIÇÃO DE ALIMENTOS(PAA)	0,00	0,00	1.000,00	1.000,00
20.606.0018.2156.0000	CAPACITAÇÃO E QUALIFICAÇÃO DE PRODUT. RURAIS	0,00	0,00	9.000,00	9.000,00
20	608 Promoção da Produção Agropecuária	0,00	0,00	48.000,00	48.000,00
20	608 0019 FORTALECIMENTO E DESENVOLVIMENTO DA PESCA	0,00	0,00	48.000,00	48.000,00
20.608.0019.2070.0000	MANUTENÇÃO DA SECRETARIA DE AGRICULTURA E PESCA	0,00	0,00	48.000,00	48.000,00
23	Comércio e Serviços	0,00	175.000,00	516.000,00	691.000,00
23	691 Promoção Comercial	0,00	70.000,00	220.000,00	290.000,00
23	691 0008 FOMENTO AO DESENVOLVIMENTO DO TURISMO	0,00	40.000,00	120.000,00	160.000,00
23.691.0008.1094.0000	REVITALIZAÇÃO DE PORTOS E ESTALEIROS NO MUNICIPIO	0,00	40.000,00	0,00	40.000,00
23.691.0008.2043.0000	MANUT. DA SECRETARIA DE DESENV. ECONÔMICO, TURISMO E MEIO AMBIENTE	0,00	0,00	120.000,00	120.000,00
23	691 0017 FOMENTAR O DESENVOLVIMENTO ECONÔMICO	0,00	30.000,00	100.000,00	130.000,00
23.691.0017.1034.0000	CONSTRUÇÃO DO CENTRO DE ARTESANATO MUNICIPAL	0,00	30.000,00	0,00	30.000,00
23.691.0017.2043.0000	MANUT. DA SECRETARIA DE DESENV. ECONÔMICO, TURISMO E MEIO AMBIENTE	0,00	0,00	73.000,00	73.000,00
23.691.0017.2136.0000	DESENVOLVER E ESTIMULAR AS DIVERSAS FORMAS DE TURISMO	0,00	0,00	9.000,00	9.000,00
23.691.0017.2137.0000	APOIAR E INCENTIVAR O MICROEMPREENDEDOR LOCAL	0,00	0,00	9.000,00	9.000,00
23.691.0017.2145.0000	CAPACITAÇÃO DE MICROS E PEQUENOS EMPREENDEDORES	0,00	0,00	9.000,00	9.000,00
23	695 Turismo	0,00	105.000,00	296.000,00	401.000,00

**PREFEITURA MUNICIPAL DE ILHA GRANDE**

AV. MARTINS RIBEIRO, S/N CENTRO - CNPJ:01612581/0001-85

Orçamento Programa - Exercício de 2022

Anexo 07

Page 9

Lei: 372, Data: 16/12/2021

**PROGRAMA DE TRABALHO DO GOVERNO
DEMONSTRATIVO DE FUNÇÕES, SUBFUNÇÕES E PROGRAMAS
POR PROJETOS, ATIVIDADES E OPERAÇÕES ESPECIAIS**

(Inc.II, § 2º, Art.2º)

Código	Especificação	Operação Especial	Projetos	Atividades	T o t a l
23	Comércio e Serviços	0,00	175.000,00	516.000,00	691.000,00
23	695 Turismo	0,00	105.000,00	296.000,00	401.000,00
23	695 0008 FOMENTO AO DESENVOLVIMENTO DO TURISMO	0,00	105.000,00	296.000,00	401.000,00
23.695.0008.1033.0000	PROJETO DE SINALIZAÇÃO TURÍSTICA	0,00	15.000,00	0,00	15.000,00
23.695.0008.1114.0000	CONSTRUÇÃO DE PÓRTICO	0,00	50.000,00	0,00	50.000,00
23.695.0008.1115.0000	AQUISIÇÃO DE VEÍCULOS	0,00	40.000,00	0,00	40.000,00
23.695.0008.2092.0000	MANUTENÇÃO DO PORTO DOS TATUS	0,00	0,00	15.000,00	15.000,00
23.695.0008.2093.0000	MANUTENÇÃO DO FUNDO MUNICIPAL DE TURISMO	0,00	0,00	48.000,00	48.000,00
23.695.0008.2094.0000	MANUTENÇÃO DO CONSELHO MUNICIPAL DE TURISMO	0,00	0,00	6.000,00	6.000,00
23.695.0008.2116.0000	APOIO A REALIZAÇÃO DE EVENTOS TURÍSTICOS	0,00	0,00	15.000,00	15.000,00
23.695.0008.2117.0000	MANUTENÇÃO DO CENTRO DE INFORMAÇÕES TURÍSTICAS	0,00	0,00	15.000,00	15.000,00
23.695.0008.2119.0000	REALIZAÇÃO DO FESTIVAL DO MARISCO	0,00	0,00	20.000,00	20.000,00
23.695.0008.2126.0000	REALIZAÇÃO DO FESTIVAL DO CARANGUEJO	0,00	0,00	95.000,00	95.000,00
23.695.0008.2133.0000	MANUT. DO SISTEMA DE CONTROLE DE VISITAÇÃO TURISTICA	0,00	0,00	70.000,00	70.000,00
23.695.0008.2143.0000	FOMENTO AS ATIVIDADES TURISTICAS	0,00	0,00	12.000,00	12.000,00
24	Comunicações	0,00	0,00	96.000,00	96.000,00
24	721 Comunicações Postais	0,00	0,00	96.000,00	96.000,00
24	721 0014 COMUNICAÇÃO E ARTICULAÇÃO INSTITUCIONAL	0,00	0,00	96.000,00	96.000,00
24.721.0014.2007.0000	ENCARGOS COM PUBLICAÇÃO DE ATOS PÚBLICOS	0,00	0,00	96.000,00	96.000,00
25	Energia	0,00	55.000,00	611.500,00	666.500,00
25	751 Conservação de Energia	0,00	55.000,00	0,00	55.000,00
25	751 0023 INVESTIMENTO E MELHORIA DA REDE ELETRICA	0,00	55.000,00	0,00	55.000,00
25.751.0023.1071.0000	AQUISIÇÃO DE MOTORES TIPO GERADORES	0,00	5.000,00	0,00	5.000,00
25.751.0023.1073.0000	AMPLIAÇÃO E MELHORIA DA REDE DE ILUMINAÇÃO PÚBLICA	0,00	50.000,00	0,00	50.000,00
25	752 Energia Elétrica	0,00	0,00	611.500,00	611.500,00
25	752 0023 INVESTIMENTO E MELHORIA DA REDE ELETRICA	0,00	0,00	611.500,00	611.500,00
25.752.0023.2065.0000	MANUTENÇÃO E CUSTEIO DOS SERVIÇOS DE ILUMINAÇÃO PÚBLICA	0,00	0,00	611.500,00	611.500,00
26	Transporte	0,00	5.000,00	10.000,00	15.000,00
26	782 Transporte Rodoviário	0,00	0,00	10.000,00	10.000,00
26	782 0020 MELHORIA DA MOBILIDADE URBANA E RURAL	0,00	0,00	10.000,00	10.000,00
26.782.0020.2006.0000	MANUTENÇÃO DO DEPARTAMENTO DE TRANSPORTE	0,00	0,00	10.000,00	10.000,00
26	784 Transporte Hidroviário	0,00	5.000,00	0,00	5.000,00
26	784 0020 MELHORIA DA MOBILIDADE URBANA E RURAL	0,00	5.000,00	0,00	5.000,00
26.784.0020.1043.0000	AQUISIÇÃO DE TRANSPORTE AQUAVIÁRIO	0,00	5.000,00	0,00	5.000,00
27	Desporto e Lazer	0,00	205.000,00	128.000,00	333.000,00
27	812 Desporto Comunitário	0,00	130.000,00	128.000,00	258.000,00

**PREFEITURA MUNICIPAL DE ILHA GRANDE**

AV. MARTINS RIBEIRO, S/N CENTRO - CNPJ:01612581/0001-85

Orçamento Programa - Exercício de 2022

Anexo 07

Page 10

Lei: 372, Data: 16/12/2021

**PROGRAMA DE TRABALHO DO GOVERNO
DEMONSTRATIVO DE FUNÇÕES, SUBFUNÇÕES E PROGRAMAS
POR PROJETOS, ATIVIDADES E OPERAÇÕES ESPECIAIS**

(Inc.II, § 2º, Art.2º)

Código	Especificação	Operação Especial	Projetos	Atividades	T o t a l
27	Desporto e Lazer	0,00	205.000,00	128.000,00	333.000,00
27	812 Desporto Comunitário	0,00	130.000,00	128.000,00	258.000,00
27	812 0009 APOIO E PROMOÇÃO DAS ATIVIDADES ESPORTIVAS E DE LAZER	0,00	130.000,00	128.000,00	258.000,00
27.812.0009.1011.0000	CONSTRUÇÃO, RECUP. E APARELHAMENTO DE CAMPOS DE FUTEBOL	0,00	30.000,00	0,00	30.000,00
27.812.0009.1093.0000	CONSTRUÇÃO, AMPL. E RECUP. DE QUADRAS E GINÁSIOS POLIESPORTIVOS	0,00	100.000,00	0,00	100.000,00
27.812.0009.2028.0000	MANUTENÇÃO DO DEPARTAMENTO DE ESPORTE E LAZER	0,00	0,00	88.000,00	88.000,00
27.812.0009.2097.0000	PROMOÇÃO E REALIZAÇÃO DE EVENTOS ESPORTIVOS	0,00	0,00	40.000,00	40.000,00
27	813 Lazer	0,00	75.000,00	0,00	75.000,00
27	813 0009 APOIO E PROMOÇÃO DAS ATIVIDADES ESPORTIVAS E DE LAZER	0,00	75.000,00	0,00	75.000,00
27.813.0009.1008.0000	CONSTRUÇÃO DE ACADEMIA AO AR LIVRE	0,00	25.000,00	0,00	25.000,00
27.813.0009.1009.0000	CONSTRUÇÃO DE COMPLEXO DE LAZER	0,00	50.000,00	0,00	50.000,00
28	Encargos Especiais	0,00	0,00	859.000,00	859.000,00
28	846 Outros Encargos Especiais	0,00	0,00	859.000,00	859.000,00
28	846 0003 ENCARGOS ESPECIAIS	0,00	0,00	859.000,00	859.000,00
28.846.0003.2040.0000	ENCARGOS COM PASEP	0,00	0,00	64.000,00	64.000,00
28.846.0003.2120.0000	INDENIZAÇÃO ADMINISTRATIVA E SENTENÇAS JUDICIAIS	0,00	0,00	655.000,00	655.000,00
28.846.0003.2123.0000	ENCARGOS COM PARCELAMENTO E JUROS DA DÍVIDA	0,00	0,00	140.000,00	140.000,00
99	Reserva de Contingência	0,00	0,00	200.000,00	200.000,00
99	999 Reserva de Contingência	0,00	0,00	200.000,00	200.000,00
99	999 9999 RESERVA DE CONTINGÊNCIA	0,00	0,00	200.000,00	200.000,00
99.999.9999.9999.0000	RESERVA DE CONTINGÊNCIA	0,00	0,00	200.000,00	200.000,00
TOTAL		0,00	6.075.000,00	29.925.000,00	36.000.000,00

MARINA DE OLIVEIRA BRITO:83103449372
Assinado de forma digital por
MARINA DE OLIVEIRA
BRITO:83103449372
Dados: 2021.12.27 12:19:07 -03'00'

MARINA DE OLIVEIRA BRITO
PREFEITA MUNICIPAL
831.034.493-72

**PREFEITURA MUNICIPAL DE ILHA GRANDE**

AV. MARTINS RIBEIRO, S/N CENTRO - CNPJ:01612581/0001-85

Orçamento Programa - Exercício de 2022

Anexo 08

Page 1

**DESPESA POR FUNÇÃO, SUBFUNÇÃO E PROGRAMAS
CONFORME O VÍNCULO COM OS RECURSOS**

Lei: 372, Data: 16/12/2021

(Inc.II, § 2º, Art.2º)

Código	Especificação	Ordinário	Vinculado	Adm. Indireta	T o t a l
01	Legislativa	1.830.000,00			1.830.000,00
01 031	Ação Legislativa	1.830.000,00			1.830.000,00
01 031 0001	DESENVOLVIMENTO DAS AÇÕES LEGISLATIVAS	1.830.000,00			1.830.000,00
04	Administração	3.711.000,00	64.000,00		3.775.000,00
04 122	Administração Geral	3.024.000,00	20.000,00		3.044.000,00
04 122 0002	INTEGRAÇÃO DAS ATIVIDADES ADMINISTRATIVAS E FINANCEIRAS	2.023.000,00	20.000,00		2.043.000,00
04 122 0004	GESTÃO DE CONTROLE E FISCALIZAÇÃO	20.000,00			20.000,00
04 122 0014	COMUNICAÇÃO E ARTICULAÇÃO INSTITUCIONAL	963.000,00			963.000,00
04 122 0021	GESTÃO INTEGRADA DE SERVIÇOS PÚBLICOS	18.000,00			18.000,00
04 123	Administração Financeira	270.000,00	4.000,00		274.000,00
04 123 0002	INTEGRAÇÃO DAS ATIVIDADES ADMINISTRATIVAS E FINANCEIRAS	270.000,00	4.000,00		274.000,00
04 124	Controle Interno	130.000,00			130.000,00
04 124 0004	GESTÃO DE CONTROLE E FISCALIZAÇÃO	130.000,00			130.000,00
04 125	Normatização e Fiscalização	266.000,00			266.000,00
04 125 0014	COMUNICAÇÃO E ARTICULAÇÃO INSTITUCIONAL	13.000,00			13.000,00
04 125 0021	GESTÃO INTEGRADA DE SERVIÇOS PÚBLICOS	36.000,00			36.000,00
04 125 0025	APOIO E ASSISTÊNCIA JURÍDICA INSTITUCIONAL	217.000,00			217.000,00
04 126	Tecnologia da Informação	10.000,00	40.000,00		50.000,00
04 126 0002	INTEGRAÇÃO DAS ATIVIDADES ADMINISTRATIVAS E FINANCEIRAS	10.000,00	40.000,00		50.000,00
04 128	Formação de Recursos Humanos	11.000,00			11.000,00
04 128 0021	GESTÃO INTEGRADA DE SERVIÇOS PÚBLICOS	11.000,00			11.000,00
08	Assistência Social	716.000,00	810.000,00		1.526.000,00
08 241	Assistência ao Idoso	9.000,00			9.000,00
08 241 0010	GESTÃO DOS SERVIÇOS ASSISTENCIAIS	9.000,00			9.000,00
08 243	Assistência à Criança e ao Adolescente	146.000,00			146.000,00
08 243 0011	APOIO E ASSISTÊNCIA SOCIAL À CRIANÇA, AO ADOLESCENTE E SUAS FAMÍLIAS	146.000,00			146.000,00
08 244	Assistência Comunitária	561.000,00	810.000,00		1.371.000,00
08 244 0010	GESTÃO DOS SERVIÇOS ASSISTENCIAIS	552.000,00	810.000,00		1.362.000,00
08 244 0026	AÇÕES DE DEFESA E PROTEÇÃO À MULHER	9.000,00			9.000,00
10	Saúde		7.763.000,00		7.763.000,00
10 301	Atenção Básica		5.458.000,00		5.458.000,00
10 301 0013	MELHORIA DA QUALIDADE DO SISTEMA DE SAÚDE		5.440.000,00		5.440.000,00
10 301 0026	AÇÕES DE DEFESA E PROTEÇÃO À MULHER		18.000,00		18.000,00
10 302	Assistência Hospitalar e Ambulatorial		100.000,00		100.000,00
10 302 0013	MELHORIA DA QUALIDADE DO SISTEMA DE SAÚDE		100.000,00		100.000,00
10 303	Suporte Profilático e Terapêutico		1.760.000,00		1.760.000,00
10 303 0013	MELHORIA DA QUALIDADE DO SISTEMA DE SAÚDE		1.760.000,00		1.760.000,00
10 304	Vigilância Sanitária		244.000,00		244.000,00
10 304 0022	VIGILANCIA SANITÁRIA E EPIDEMIOLÓGICA EM SAÚDE		244.000,00		244.000,00
10 305	Vigilância Epidemiológica		201.000,00		201.000,00
10 305 0022	VIGILANCIA SANITÁRIA E EPIDEMIOLÓGICA EM SAÚDE		201.000,00		201.000,00

**PREFEITURA MUNICIPAL DE ILHA GRANDE**

AV. MARTINS RIBEIRO, S/N CENTRO - CNPJ:01612581/0001-85

Orçamento Programa - Exercício de 2022

Anexo 08

Page 2

Lei: 372, Data: 16/12/2021

**DESPESA POR FUNÇÃO, SUBFUNÇÃO E PROGRAMAS
CONFORME O VÍNCULO COM OS RECURSOS**

(Inc.II, § 2º, Art.2º)

Código	Especificação	Ordinário	Vinculado	Adm. Indireta	T o t a l
12	Educação		14.001.000,00		14.001.000,00
12 361	Ensino Fundamental		11.768.000,00		11.768.000,00
12 361 0005	INVESTIMENTO E MODERNIZAÇÃO DA EDUCAÇÃO		1.337.000,00		1.337.000,00
12 361 0006	GESTÃO E DESENVOLVIMENTO DA EDUCAÇÃO BÁSICA		10.431.000,00		10.431.000,00
12 365	Educação Infantil		2.233.000,00		2.233.000,00
12 365 0005	INVESTIMENTO E MODERNIZAÇÃO DA EDUCAÇÃO		300.000,00		300.000,00
12 365 0006	GESTÃO E DESENVOLVIMENTO DA EDUCAÇÃO BÁSICA		1.933.000,00		1.933.000,00
13	Cultura	300.000,00			300.000,00
13 392	Difusão Cultural	300.000,00			300.000,00
13 392 0007	PROMOÇÃO DO ACESSO E FOMENTO À CULTURA	300.000,00			300.000,00
15	Urbanismo	1.016.000,00	1.434.500,00		2.450.500,00
15 451	Infra-Estrutura Urbana	911.000,00	1.124.500,00		2.035.500,00
15 451 0020	MELHORIA DA MOBILIDADE URBANA E RURAL	170.000,00	600.000,00		770.000,00
15 451 0021	GESTÃO INTEGRADA DE SERVIÇOS PÚBLICOS	20.000,00	10.000,00		30.000,00
15 451 0024	MELHORIA DA INFRAESTRUTURA URBANA E RURAL	721.000,00	514.500,00		1.235.500,00
15 452	Serviços Urbanos	105.000,00	310.000,00		415.000,00
15 452 0020	MELHORIA DA MOBILIDADE URBANA E RURAL	85.000,00	280.000,00		365.000,00
15 452 0024	MELHORIA DA INFRAESTRUTURA URBANA E RURAL	20.000,00	30.000,00		50.000,00
16	Habitação	20.000,00	60.000,00		80.000,00
16 482	Habitação Urbana	20.000,00	60.000,00		80.000,00
16 482 0015	PROGRAMA HABITACIONAL DE INTERESSE SOCIAL	20.000,00	60.000,00		80.000,00
17	Saneamento	890.000,00	150.000,00		1.040.000,00
17 511	Saneamento Básico Rural	25.000,00	60.000,00		85.000,00
17 511 0016	MELHORIA DO SISTEMA DE SANEAMENTO BÁSICO	25.000,00	60.000,00		85.000,00
17 512	Saneamento Básico Urbano	865.000,00	90.000,00		955.000,00
17 512 0016	MELHORIA DO SISTEMA DE SANEAMENTO BÁSICO	865.000,00	90.000,00		955.000,00
18	Gestão Ambiental	48.000,00	104.000,00		152.000,00
18 541	Preservação e Conservação Ambiental	24.000,00			24.000,00
18 541 0012	DESENVOLVIMENTO E PROTEÇÃO AMBIENTAL	24.000,00			24.000,00
18 542	Controle Ambiental	24.000,00	104.000,00		128.000,00
18 542 0012	DESENVOLVIMENTO E PROTEÇÃO AMBIENTAL	24.000,00	100.000,00		124.000,00
18 542 0021	GESTÃO INTEGRADA DE SERVIÇOS PÚBLICOS		4.000,00		4.000,00
20	Agricultura	122.000,00	100.000,00		222.000,00
20 605	Abastecimento	42.000,00	90.000,00		132.000,00
20 605 0018	DESENVOLVIMENTO DA AGRICULTURA E PECUÁRIA	15.000,00	60.000,00		75.000,00
20 605 0019	FORTALECIMENTO E DESENVOLVIMENTO DA PESCA	27.000,00	30.000,00		57.000,00
20 606	Extensão Rural	32.000,00	10.000,00		42.000,00
20 606 0018	DESENVOLVIMENTO DA AGRICULTURA E PECUÁRIA	32.000,00	10.000,00		42.000,00
20 608	Promoção da Produção Agropecuária	48.000,00			48.000,00

**PREFEITURA MUNICIPAL DE ILHA GRANDE**

AV. MARTINS RIBEIRO, S/N CENTRO - CNPJ:01612581/0001-85

Orçamento Programa - Exercício de 2022

Anexo 08

Page 3

**DESPESA POR FUNÇÃO, SUBFUNÇÃO E PROGRAMAS
CONFORME O VÍNCULO COM OS RECURSOS**

Lei: 372, Data: 16/12/2021

(Inc.II, § 2º, Art.2º)

Código	Especificação	Ordinário	Vinculado	Adm. Indireta	T o t a l
20 608 0019	FORTEALECIMENTO E DESENVOLVIMENTO DA PESCA	48.000,00			48.000,00
23	Comércio e Serviços	601.000,00	90.000,00		691.000,00
23 691	Promoção Comercial	250.000,00	40.000,00		290.000,00
23 691 0008	FOMENTO AO DESENVOLVIMENTO DO TURISMO	140.000,00	20.000,00		160.000,00
23 691 0017	FOMENTAR O DESENVOLVIMENTO ECONÔMICO	110.000,00	20.000,00		130.000,00
23 695	Turismo	351.000,00	50.000,00		401.000,00
23 695 0008	FOMENTO AO DESENVOLVIMENTO DO TURISMO	351.000,00	50.000,00		401.000,00
24	Comunicações	96.000,00			96.000,00
24 721	Comunicações Postais	96.000,00			96.000,00
24 721 0014	COMUNICAÇÃO E ARTICULAÇÃO INSTITUCIONAL	96.000,00			96.000,00
25	Energia	217.000,00	449.500,00		666.500,00
25 751	Conservação de Energia	25.000,00	30.000,00		55.000,00
25 751 0023	INVESTIMENTO E MELHORIA DA REDE ELETRICA	25.000,00	30.000,00		55.000,00
25 752	Energia Elétrica	192.000,00	419.500,00		611.500,00
25 752 0023	INVESTIMENTO E MELHORIA DA REDE ELETRICA	192.000,00	419.500,00		611.500,00
26	Transporte	15.000,00			15.000,00
26 782	Transporte Rodoviário	10.000,00			10.000,00
26 782 0020	MELHORIA DA MOBILIDADE URBANA E RURAL	10.000,00			10.000,00
26 784	Transporte Hidroviário	5.000,00			5.000,00
26 784 0020	MELHORIA DA MOBILIDADE URBANA E RURAL	5.000,00			5.000,00
27	Desporto e Lazer	243.000,00	90.000,00		333.000,00
27 812	Desporto Comunitário	208.000,00	50.000,00		258.000,00
27 812 0009	APOIO E PROMOÇÃO DAS ATIVIDADES ESPORTIVAS E DE LAZER	208.000,00	50.000,00		258.000,00
27 813	Lazer	35.000,00	40.000,00		75.000,00
27 813 0009	APOIO E PROMOÇÃO DAS ATIVIDADES ESPORTIVAS E DE LAZER	35.000,00	40.000,00		75.000,00
28	Encargos Especiais	855.000,00	4.000,00		859.000,00
28 846	Outros Encargos Especiais	855.000,00	4.000,00		859.000,00
28 846 0003	ENCARGOS ESPECIAIS	855.000,00	4.000,00		859.000,00
99	Reserva de Contingência	200.000,00			200.000,00
99 999	Reserva de Contingência	200.000,00			200.000,00
99 999 9999	RESERVA DE CONTINGÊNCIA	200.000,00			200.000,00

**PREFEITURA MUNICIPAL DE ILHA GRANDE**

AV. MARTINS RIBEIRO, S/N CENTRO - - CNPJ:01612581/0001-85

Orçamento Programa - Exercício de 2022

Anexo 09

Page 1

DEMONSTRATIVO DAS DESPESAS POR ORGÃO E FUNÇÕES DE GOVERNO

(Inc.II, § 2º, Art.2º)

Lei: 372, Data: 16/12/2021

Orgão:	01 01	CÂMARA MUNICIPAL	Valor
Função	01	Legislativa	1.830.000,00
Orgão:	02 02	GABINETE DA PREFEITA	Valor
Função	04	Administração	1.286.000,00
Orgão:	02 03	GABINETE DO VICE PREFEITO	Valor
Função	04	Administração	140.000,00
Orgão:	02 04	SECRETARIA MUNICIPAL DE GOVERNO - SEGOV	Valor
Função	04	Administração	155.000,00
Orgão:	02 05	SECRETARIA DE EDUCAÇÃO - SEDUC	Valor
Função	12	Educação	14.001.000,00
Orgão:	02 06	SECRETARIA MUNICIPAL DE SAÚDE - SESA	Valor
Função	10	Saúde	7.763.000,00
Orgão:	02 08	SECRETARIA DE DESENVOLVIMENTO SOCIAL - SEDES	Valor
Função	08	Assistência Social	1.526.000,00
Orgão:	02 09	SECRETARIA DE DESENV. ECONOMICO, TURISMO E MEIO AMBIENTE	Valor
Função	18	Gestão Ambiental	147.000,00
Função	23	Comércio e Serviços	691.000,00
Função	26	Transporte	5.000,00
Orgão:	02 10	SECRETARIA DE AGRICULTURA E PESCA - SEAP	Valor
Função	20	Agricultura	222.000,00
Orgão:	02 11	SECRETARIA DE OBRAS E SERVIÇOS URBANOS-SESURB	Valor
Função	04	Administração	25.000,00
Função	15	Urbanismo	2.450.500,00
Função	16	Habituação	80.000,00
Função	17	Saneamento	1.040.000,00
Função	18	Gestão Ambiental	5.000,00
Função	25	Energia	55.000,00
Orgão:	02 12	SECRETARIA DE CULTURA, ESPORTE E LAZER - SECEL	Valor
Função	13	Cultura	300.000,00
Função	27	Desporto e Lazer	333.000,00

**PREFEITURA MUNICIPAL DE ILHA GRANDE**

AV. MARTINS RIBEIRO, S/N CENTRO - CNPJ:01612581/0001-85

Orçamento Programa - Exercício de 2022

Anexo 09

Page 2

DEMONSTRATIVO DAS DESPESAS POR ORGÃO E FUNÇÕES DE GOVERNO

(Inc.II, § 2º, Art.2º)

Lei: 372, Data: 16/12/2021

Orgão:			Valor
02 12	SECRETARIA DE CULTURA, ESPORTE E LAZER - SECEL		
02 21	CONTROLADORIA GERAL DO MUNICIPIO		
Função 04	Administração		130.000,00
02 22	SECRETARIA DE ADMINISTRAÇÃO E FAZENDA - SAFA		
Função 04	Administração		2.039.000,00
Função 24	Comunicações		96.000,00
Função 25	Energia		611.500,00
Função 26	Transporte		10.000,00
Função 28	Encargos Especiais		859.000,00
90 99	RESERVA DE CONTINGÊNCIA		
Função 99	Reserva de Contingência		200.000,00
TOTAL GERAL			36.000.000,00

RESUMO DO TOTAL ORÇADO POR ORGÃO

01 01	CÂMARA MUNICIPAL	1.830.000,00
02 02	GABINETE DA PREFEITA	1.286.000,00
02 03	GABINETE DO VICE PREFEITO	140.000,00
02 04	SECRETARIA MUNICIPAL DE GOVERNO - SEGOV	155.000,00
02 05	SECRETARIA DE EDUCAÇÃO - SEDUC	14.001.000,00
02 06	SECRETARIA MUNICIPAL DE SAÚDE - SESA	7.763.000,00
02 08	SECRETARIA DE DESENVOLVIMENTO SOCIAL - SEDES	1.526.000,00
02 09	SECRETARIA DE DESENV. ECONOMICO, TURISMO E MEIO AMBIENTE	2.220.000,00
02 10	SECRETARIA DE AGRICULTURA E PESCA - SEAP	222.000,00
02 11	SECRETARIA DE OBRAS E SERVIÇOS URBANOS-SESURB	3.655.500,00
02 12	SECRETARIA DE CULTURA, ESPORTE E LAZER - SECEL	633.000,00
02 21	CONTROLADORIA GERAL DO MUNICIPIO	130.000,00
02 22	SECRETARIA DE ADMINISTRAÇÃO E FAZENDA - SAFA	3.615.500,00
90 99	RESERVA DE CONTINGÊNCIA	200.000,00
TOTAL		36.000.000,00

RESUMO DO TOTAL ORÇADO POR FUNÇÃO

01	Legislativa	1.830.000,00
04	Administração	3.775.000,00
08	Assistência Social	1.526.000,00
10	Saúde	7.763.000,00

**PREFEITURA MUNICIPAL DE ILHA GRANDE**

AV. MARTINS RIBEIRO, S/N CENTRO - CNPJ:01612581/0001-85

Orçamento Programa - Exercício de 2022

Anexo 09

Page 3

DEMONSTRATIVO DAS DESPESAS POR ORGÃO E FUNÇÕES DE GOVERNO

(Inc.II, § 2º, Art.2º)

Lei: 372, Data: 16/12/2021

12	Educação	14.001.000,00
13	Cultura	300.000,00
15	Urbanismo	2.450.500,00
16	Habitação	80.000,00
17	Saneamento	1.040.000,00
18	Gestão Ambiental	152.000,00
20	Agricultura	222.000,00
23	Comércio e Serviços	691.000,00
24	Comunicações	96.000,00
25	Energia	666.500,00
26	Transporte	15.000,00
27	Desporto e Lazer	333.000,00
28	Encargos Especiais	859.000,00
99	Reserva de Contingência	200.000,00
TOTAL		36.000.000,00

MARINA DE OLIVEIRA BRITO:83103449372
Assinado de forma digital por
MARINA DE OLIVEIRA
BRITO:83103449372
Dados: 2021.12.27 12:20:03 -03'00'

MARINA DE OLIVEIRA BRITO
PREFEITA MUNICIPAL
831.034.493-72

**PREFEITURA MUNICIPAL DE ILHA GRANDE**

AV. MARTINS RIBEIRO, S/N CENTRO - CNPJ:01612581/0001-85

Orçamento Programa - Exercício de 2022

Page 2

QUADRO AUXILIAR DE DETALHAMENTO DA DESPESA

Lei: 372, Data: 16/12/2021

PODER	02	PODER EXECUTIVO
ORGÃO	02	GABINETE DA PREFEITA
UNIDADE	01	CHEFIA DE GABINETE DA PREFEITA

Aplicacao Programada	Proj/Ativ	Finalidade	Categoria	Detalhada	TotalGrupo	Total Categ.	Total Func.
F.R. - C.A.							
MANUTENÇÃO E ASSISTÊNCIA AO GABINETE DA PREFEITA	04.122.0014.2063.0000						805.000,00
3	DESPESAS CORREN					785.000,00	
1	PESSOAL E ENCARGOS SOCIAIS				490.000,00		
	CONTRATAÇÃO POR TEMPO DETERMINADO		3.1.90.04.00	3.000,00			
	VENCIMENTOS E VANTAGENS FIXAS - PESSOAL CIVIL		3.1.90.11.00	480.000,00			
	OBRIGAÇÕES PATRONAIS		3.1.90.13.00	5.000,00			
	OUTRAS DESPESAS VARIÁVEIS - PESSOAL CIVIL		3.1.90.16.00	2.000,00			
3	OUTRAS DESPESAS CORRENTES				295.000,00		
	DIÁRIAS - CIVIL		3.3.90.14.00	20.000,00			
	MATERIAL DE CONSUMO		3.3.90.30.00	12.000,00			
	PASSAGENS E DESPESAS COM LOCOMOÇÃO		3.3.90.33.00	12.000,00			
	SERVIÇOS DE CONSULTORIA		3.3.90.35.00	120.000,00			
	OUTROS SERVIÇOS DE TERCEIROS - PESSOA FÍSICA		3.3.90.36.00	10.000,00			
	OUTROS SERVIÇOS DE TERCEIROS - PESSOA JURÍDICA		3.3.90.39.00	120.000,00			
	DESPESAS DE EXERCÍCIOS ANTERIORES		3.3.90.92.00	1.000,00			
4	DESPESAS DE CAPIT					20.000,00	
4	INVESTIMENTOS				20.000,00		
	EQUIPAMENTOS E MATERIAL PERMANENTE		4.4.90.52.00	20.000,00			
OUVIDORIA GERAL DO MUNICÍPIO	04.122.0014.2091.0000						18.000,00
3	DESPESAS CORREN					18.000,00	
3	OUTRAS DESPESAS CORRENTES				18.000,00		
	MATERIAL DE CONSUMO		3.3.90.30.00	6.000,00			
	OUTROS SERVIÇOS DE TERCEIROS - PESSOA FÍSICA		3.3.90.36.00	6.000,00			
	OUTROS SERVIÇOS DE TERCEIROS - PESSOA JURÍDICA		3.3.90.39.00	6.000,00			
MANUTENÇÃO DA CONTADORIA GERAL DO MUNICÍPIO	04.123.0002.2005.0000						246.000,00
3	DESPESAS CORREN					236.000,00	
3	OUTRAS DESPESAS CORRENTES				236.000,00		
	DIÁRIAS - CIVIL		3.3.90.14.00	10.000,00			
	MATERIAL DE CONSUMO		3.3.90.30.00	10.000,00			
	OUTROS SERVIÇOS DE TERCEIROS - PESSOA FÍSICA		3.3.90.36.00	12.000,00			
	OUTROS SERVIÇOS DE TERCEIROS - PESSOA JURÍDICA		3.3.90.39.00	204.000,00			
4	DESPESAS DE CAPIT					10.000,00	
4	INVESTIMENTOS				10.000,00		
	EQUIPAMENTOS E MATERIAL PERMANENTE		4.4.90.52.00	10.000,00			
MANUTENÇÃO DA PROCURADORIA JURÍDICA	04.125.0025.2064.0000						31.000,00
3	DESPESAS CORREN					26.000,00	
3	OUTRAS DESPESAS CORRENTES				26.000,00		
	DIÁRIAS - CIVIL		3.3.90.14.00	6.000,00			
	MATERIAL DE CONSUMO		3.3.90.30.00	10.000,00			
	OUTROS SERVIÇOS DE TERCEIROS - PESSOA JURÍDICA		3.3.90.39.00	10.000,00			
4	DESPESAS DE CAPIT					5.000,00	
4	INVESTIMENTOS				5.000,00		
	EQUIPAMENTOS E MATERIAL PERMANENTE		4.4.90.52.00	5.000,00			
MANUTENÇÃO DA ASSESSORIA JURÍDICA	04.125.0025.2066.0000						186.000,00
3	DESPESAS CORREN					186.000,00	

**PREFEITURA MUNICIPAL DE ILHA GRANDE**

AV. MARTINS RIBEIRO, S/N CENTRO - CNPJ:01612581/0001-85

Orçamento Programa - Exercício de 2022

Page 4

QUADRO AUXILIAR DE DETALHAMENTO DA DESPESA

Lei: 372, Data: 16/12/2021

PODER	02	PODER EXECUTIVO
ORGÃO	03	GABINETE DO VICE PREFEITO
UNIDADE	00	GABINETE DO VICE PREFEITO

Aplicacao Programada	Proj/Ativ	Finalidade	Categoria	Detalhada	TotalGrupo	Total Categ.	Total Func.
		F.R. - C.A.					
MANUNTENÇÃO DO GABINETE DO VICE-PREFEITO	04.122.0014.2089.0000						140.000,00
3	DESPESAS CORREN					135.000,00	
1	PESSOAL E ENCARGOS SOCIAIS				108.000,00		
	VENCIMENTOS E VANTAGENS FIXAS - PESSOAL CIVIL		3.1.90.11.00	96.000,00			
	OBRIGAÇÕES PATRONAIS		3.1.90.13.00	12.000,00			
3	OUTRAS DESPESAS CORRENTES				27.000,00		
	DIÁRIAS - CIVIL		3.3.90.14.00	12.000,00			
	MATERIAL DE CONSUMO		3.3.90.30.00	5.000,00			
	OUTROS SERVIÇOS DE TERCEIROS - PESSOA FÍSICA		3.3.90.36.00	5.000,00			
	OUTROS SERVIÇOS DE TERCEIROS - PESSOA JURÍDICA		3.3.90.39.00	5.000,00			
4	DESPESAS DE CAPIT					5.000,00	
4	INVESTIMENTOS				5.000,00		
	EQUIPAMENTOS E MATERIAL PERMANENTE		4.4.90.52.00	5.000,00			
TOTAL							140.000,00

**PREFEITURA MUNICIPAL DE ILHA GRANDE**

AV. MARTINS RIBEIRO, S/N CENTRO - CNPJ:01612581/0001-85

Orçamento Programa - Exercício de 2022

Page 5

QUADRO AUXILIAR DE DETALHAMENTO DA DESPESA

Lei: 372, Data: 16/12/2021

PODER	02	PODER EXECUTIVO
ORGÃO	04	SECRETARIA MUNICIPAL DE GOVERNO - SEGOV
UNIDADE	00	SECRETARIA MUNICIPAL DE GOVERNO

Aplicacao Programada	Proj/Ativ	Finalidade	Categoria	Detalhada	TotalGrupo	Total Categ.	Total Func.
		F.R. - C.A.					
MANUTENÇÃO DA SECRETARIA DE GOVERNO	04.122.0002.2090.0000						155.000,00
3	DESPESAS CORREN					150.000,00	
1	PESSOAL E ENCARGOS SOCIAIS				102.000,00		
	VENCIMENTOS E VANTAGENS FIXAS - PESSOAL CIVIL		3.1.90.11.00	96.000,00			
	OBRIGAÇÕES PATRONAIS		3.1.90.13.00	6.000,00			
3	OUTRAS DESPESAS CORRENTES				48.000,00		
	DIÁRIAS - CIVIL		3.3.90.14.00	10.000,00			
	MATERIAL DE CONSUMO		3.3.90.30.00	10.000,00			
	OUTROS SERVIÇOS DE TERCEIROS - PESSOA FÍSICA		3.3.90.36.00	10.000,00			
	OUTROS SERVIÇOS DE TERCEIROS - PESSOA JURÍDICA		3.3.90.39.00	18.000,00			
4	DESPESAS DE CAPIT					5.000,00	
4	INVESTIMENTOS				5.000,00		
	EQUIPAMENTOS E MATERIAL PERMANENTE		4.4.90.52.00	5.000,00			
TOTAL							155.000,00

**PREFEITURA MUNICIPAL DE ILHA GRANDE**

AV. MARTINS RIBEIRO, S/N CENTRO - CNPJ:01612581/0001-85

Orçamento Programa - Exercício de 2022

Page 6

QUADRO AUXILIAR DE DETALHAMENTO DA DESPESA

Lei: 372, Data: 16/12/2021

PODER	02	PODER EXECUTIVO
ORGÃO	05	SECRETARIA DE EDUCAÇÃO - SEDUC
UNIDADE	01	SECRETARIA MUNICIPAL DE EDUCAÇÃO - SEDUC

Aplicacao Programada	Proj/Ativ	Finalidade	Categoria	Detalhada	TotalGrupo	Total Categ.	Total Func.
F.R. - C.A.							
CONSTRUIR E EQUIPAR O CENTRO DE FORMAÇÃO TECNOLÓGICA DAS ESCOLAS	12.361.0005.1005.0000						80.000,00
4 DESPESAS DE CAPIT						80.000,00	
4 INVESTIMENTOS					80.000,00		
OBRAS E INSTALAÇÕES			4.4.90.51.00	20.000,00			
OBRAS E INSTALAÇÕES			4.4.90.51.00	20.000,00			
EQUIPAMENTOS E MATERIAL PERMANENTE			4.4.90.52.00	20.000,00			
EQUIPAMENTOS E MATERIAL PERMANENTE			4.4.90.52.00	20.000,00			
CONSTRUÇÃO, REFORMA E AMPLIAÇÃO DE ESCOLAS MUNICIPAIS	12.361.0005.1006.0000						300.000,00
4 DESPESAS DE CAPIT						300.000,00	
4 INVESTIMENTOS					300.000,00		
OBRAS E INSTALAÇÕES			4.4.90.51.00	50.000,00			
OBRAS E INSTALAÇÕES			4.4.90.51.00	20.000,00			
OBRAS E INSTALAÇÕES			4.4.90.51.00	200.000,00			
OBRAS E INSTALAÇÕES			4.4.90.51.00	30.000,00			
PROGRAMA DE ACESSIBILIDADE NAS ESCOLAS	12.361.0005.1012.0000						25.000,00
3 DESPESAS CORREN						10.000,00	
3 OUTRAS DESPESAS CORRENTES					10.000,00		
MATERIAL DE CONSUMO			3.3.90.30.00	5.000,00			
OUTROS SERVIÇOS DE TERCEIROS - PESSOA JURÍDICA			3.3.90.39.00	5.000,00			
4 DESPESAS DE CAPIT						15.000,00	
4 INVESTIMENTOS					15.000,00		
OBRAS E INSTALAÇÕES			4.4.90.51.00	10.000,00			
EQUIPAMENTOS E MATERIAL PERMANENTE			4.4.90.52.00	5.000,00			
PROGRAMA DE INCLUSÃO ESCOLAR	12.361.0005.1013.0000						30.000,00
3 DESPESAS CORREN						10.000,00	
3 OUTRAS DESPESAS CORRENTES					10.000,00		
MATERIAL DE CONSUMO			3.3.90.30.00	5.000,00			
OUTROS SERVIÇOS DE TERCEIROS - PESSOA JURÍDICA			3.3.90.39.00	5.000,00			
4 DESPESAS DE CAPIT						20.000,00	
4 INVESTIMENTOS					20.000,00		
OBRAS E INSTALAÇÕES			4.4.90.51.00	10.000,00			
EQUIPAMENTOS E MATERIAL PERMANENTE			4.4.90.52.00	10.000,00			
AQUISIÇÃO DE ÔNIBUS ESCOLAR	12.361.0005.1023.0000						250.000,00
4 DESPESAS DE CAPIT						250.000,00	
4 INVESTIMENTOS					250.000,00		
EQUIPAMENTOS E MATERIAL PERMANENTE			4.4.90.52.00	50.000,00			
EQUIPAMENTOS E MATERIAL PERMANENTE			4.4.90.52.00	200.000,00			
AQUISIÇÃO DE VEÍCULO P/ EDUCAÇÃO	12.361.0005.1055.0000						110.000,00
4 DESPESAS DE CAPIT						110.000,00	
4 INVESTIMENTOS					110.000,00		
EQUIPAMENTOS E MATERIAL PERMANENTE			4.4.90.52.00	30.000,00			
EQUIPAMENTOS E MATERIAL PERMANENTE			4.4.90.52.00	50.000,00			
EQUIPAMENTOS E MATERIAL PERMANENTE			4.4.90.52.00	30.000,00			

**PREFEITURA MUNICIPAL DE ILHA GRANDE**

AV. MARTINS RIBEIRO, S/N CENTRO - CNPJ:01612581/0001-85

Orçamento Programa - Exercício de 2022

Page 7

QUADRO AUXILIAR DE DETALHAMENTO DA DESPESA

Lei: 372, Data: 16/12/2021

PODER	02	PODER EXECUTIVO						
ORGÃO	05	SECRETARIA DE EDUCAÇÃO - SEDUC						
UNIDADE	01	SECRETARIA MUNICIPAL DE EDUCAÇÃO - SEDUC						
Aplicacao Programada		Proj/Ativ	Finalidade	Categoria	Detalhada	TotalGrupo	Total Categ.	Total Func.
			F.R. - C.A.					
AQUISIÇÃO DE VEÍCULO P/ EDUCAÇÃO		12.361.0005.1055.0000						110.000,00
AQUISIÇÃO DE IMÓVEIS		12.361.0005.1090.0000						22.000,00
4	4	DESPESAS DE CAPIT					22.000,00	
4	4	INVESTIMENTOS				22.000,00		
		AQUISIÇÃO DE IMÓVEIS		4.4.90.61.00	10.000,00			
		AQUISIÇÃO DE IMÓVEIS		4.4.90.61.00	12.000,00			
INSTALAÇÃO E RECUPERAÇÃO DE COBERTURAS DE QUADRAS ESCOLARES		12.361.0005.1092.0000						100.000,00
4	4	DESPESAS DE CAPIT					100.000,00	
4	4	INVESTIMENTOS				100.000,00		
		OBRAS E INSTALAÇÕES		4.4.90.51.00	50.000,00			
		OBRAS E INSTALAÇÕES		4.4.90.51.00	50.000,00			
AQUISIÇÃO DE EQUIPAMENTOS E MATERIAIS PERMANENTES		12.361.0005.1110.0000						130.000,00
4	4	DESPESAS DE CAPIT					130.000,00	
4	4	INVESTIMENTOS				130.000,00		
		EQUIPAMENTOS E MATERIAL PERMANENTE		4.4.90.52.00	50.000,00			
		EQUIPAMENTOS E MATERIAL PERMANENTE		4.4.90.52.00	10.000,00			
		EQUIPAMENTOS E MATERIAL PERMANENTE		4.4.90.52.00	50.000,00			
		EQUIPAMENTOS E MATERIAL PERMANENTE		4.4.90.52.00	20.000,00			
CONSTRUÇÃO, REFORMA E AMPLIAÇÃO DE PRÉDIOS DA EDUCAÇÃO		12.361.0005.1111.0000						110.000,00
4	4	DESPESAS DE CAPIT					110.000,00	
4	4	INVESTIMENTOS				110.000,00		
		OBRAS E INSTALAÇÕES		4.4.90.51.00	50.000,00			
		OBRAS E INSTALAÇÕES		4.4.90.51.00	10.000,00			
		OBRAS E INSTALAÇÕES		4.4.90.51.00	50.000,00			
CONTRUÇÃO, REF. E AMPL., DE QUADRAS ESPORTIVAS NAS ESCOLAS		12.361.0005.1112.0000						180.000,00
4	4	DESPESAS DE CAPIT					180.000,00	
4	4	INVESTIMENTOS				180.000,00		
		OBRAS E INSTALAÇÕES		4.4.90.51.00	50.000,00			
		OBRAS E INSTALAÇÕES		4.4.90.51.00	10.000,00			
		OBRAS E INSTALAÇÕES		4.4.90.51.00	100.000,00			
		OBRAS E INSTALAÇÕES		4.4.90.51.00	20.000,00			
MANUTENÇÃO DA SECRETARIA DE EDUCAÇÃO, CULTURA, ESPORTE E LAZER		12.361.0006.2012.0000						572.000,00
3	3	DESPESAS CORREN					572.000,00	
1	1	PESSOAL E ENCARGOS SOCIAIS				187.000,00		
		CONTRATAÇÃO POR TEMPO DETERMINADO		3.1.90.04.00	6.000,00			
		VENCIMENTOS E VANTAGENS FIXAS - PESSOAL CIVIL		3.1.90.11.00	120.000,00			
		OBRIGAÇÕES PATRONAIS		3.1.90.13.00	60.000,00			
		DESPESAS DE EXERCÍCIOS ANTERIORES		3.1.90.92.00	1.000,00			

**PREFEITURA MUNICIPAL DE ILHA GRANDE**

AV. MARTINS RIBEIRO, S/N CENTRO - CNPJ:01612581/0001-85

Orçamento Programa - Exercício de 2022

Page 8

QUADRO AUXILIAR DE DETALHAMENTO DA DESPESA

Lei: 372, Data: 16/12/2021

PODER	02	PODER EXECUTIVO
ORGÃO	05	SECRETARIA DE EDUCAÇÃO - SEDUC
UNIDADE	01	SECRETARIA MUNICIPAL DE EDUCAÇÃO - SEDUC

Aplicacao Programada	Proj/Ativ	Finalidade	Categoria	Detalhada	TotalGrupo	Total Categ.	Total Func.
F.R. - C.A.							
MANUTENÇÃO DA SECRETARIA DE EDUCAÇÃO, CULTURA, ESPORTE E LAZER	12.361.0006.2012.0000						572.000,00
3 DESPESAS CORREN						572.000,00	
3 OUTRAS DESPESAS CORRENTES					385.000,00		
DIÁRIAS - CIVIL			3.3.90.14.00	24.000,00			
MATERIAL DE CONSUMO			3.3.90.30.00	150.000,00			
PASSAGENS E DESPESAS COM LOCOMOÇÃO			3.3.90.33.00	12.000,00			
OUTROS SERVIÇOS DE TERCEIROS - PESSOA FÍSICA			3.3.90.36.00	30.000,00			
OUTROS SERVIÇOS DE TERCEIROS - PESSOA JURÍDICA			3.3.90.39.00	150.000,00			
SERVIÇOS DE TECNOLOGIA DA INFORMAÇÃO E COMUNICAÇÃO			3.3.90.40.00	18.000,00			
DESPESAS DE EXERCÍCIOS ANTERIORES			3.3.90.92.00	1.000,00			
PROGRAMA NACIONAL DE ALIMENTAÇÃO ESCOLAR	12.361.0006.2013.0000						441.000,00
3 DESPESAS CORREN						441.000,00	
3 OUTRAS DESPESAS CORRENTES					441.000,00		
MATERIAL DE CONSUMO			3.3.90.30.00	200.000,00			
MATERIAL DE CONSUMO			3.3.90.30.00	200.000,00			
OUTROS SERVIÇOS DE TERCEIROS - PESSOA JURÍDICA			3.3.90.39.00	41.000,00			
MANUTENÇÃO DO CONSELHO MUNICIPAL DE EDUCAÇÃO	12.361.0006.2014.0000						15.000,00
3 DESPESAS CORREN						12.000,00	
3 OUTRAS DESPESAS CORRENTES					12.000,00		
DIÁRIAS - CIVIL			3.3.90.14.00	3.000,00			
MATERIAL DE CONSUMO			3.3.90.30.00	3.000,00			
OUTROS SERVIÇOS DE TERCEIROS - PESSOA FÍSICA			3.3.90.36.00	3.000,00			
OUTROS SERVIÇOS DE TERCEIROS - PESSOA JURÍDICA			3.3.90.39.00	3.000,00			
4 DESPESAS DE CAPIT						3.000,00	
4 INVESTIMENTOS					3.000,00		
EQUIPAMENTOS E MATERIAL PERMANENTE			4.4.90.52.00	3.000,00			
PROGRAMA DINHEIRO DIRETO NA ESCOLA	12.361.0006.2016.0000						25.000,00
3 DESPESAS CORREN						15.000,00	
3 OUTRAS DESPESAS CORRENTES					15.000,00		
MATERIAL DE CONSUMO			3.3.90.30.00	13.000,00			
OUTROS SERVIÇOS DE TERCEIROS - PESSOA JURÍDICA			3.3.90.39.00	2.000,00			
4 DESPESAS DE CAPIT						10.000,00	
4 INVESTIMENTOS					10.000,00		
EQUIPAMENTOS E MATERIAL PERMANENTE			4.4.90.52.00	10.000,00			
MANUTENÇÃO DO TRANSPORTE ESCOLAR	12.361.0006.2018.0000						380.000,00
3 DESPESAS CORREN						380.000,00	
3 OUTRAS DESPESAS CORRENTES					380.000,00		
MATERIAL DE CONSUMO			3.3.90.30.00	100.000,00			
MATERIAL DE CONSUMO			3.3.90.30.00	50.000,00			
OUTROS SERVIÇOS DE TERCEIROS - PESSOA FÍSICA			3.3.90.36.00	30.000,00			
OUTROS SERVIÇOS DE TERCEIROS - PESSOA JURÍDICA			3.3.90.39.00	100.000,00			
OUTROS SERVIÇOS DE TERCEIROS - PESSOA JURÍDICA			3.3.90.39.00	100.000,00			
PROGRAMA DE FORMAÇÃO CONTINUADA DE	12.361.0006.2021.0000						60.000,00

**PREFEITURA MUNICIPAL DE ILHA GRANDE**

AV. MARTINS RIBEIRO, S/N CENTRO - CNPJ:01612581/0001-85

Orçamento Programa - Exercício de 2022

Page 9

QUADRO AUXILIAR DE DETALHAMENTO DA DESPESA

Lei: 372, Data: 16/12/2021

PODER	02	PODER EXECUTIVO
ORGÃO	05	SECRETARIA DE EDUCAÇÃO - SEDUC
UNIDADE	01	SECRETARIA MUNICIPAL DE EDUCAÇÃO - SEDUC

Aplicacao Programada	Proj/Ativ	Finalidade	Categoria	Detalhada	TotalGrupo	Total Categ.	Total Func.
F.R. - C.A.							
SERVIDORES							
3	3	DESPESAS CORREN				60.000,00	60.000,00
	3	OUTRAS DESPESAS CORRENTES				60.000,00	
		MATERIAL DE CONSUMO	3.3.90.30.00	10.000,00			
		OUTROS SERVIÇOS DE TERCEIROS - PESSOA FÍSICA	3.3.90.36.00	10.000,00			
		OUTROS SERVIÇOS DE TERCEIROS - PESSOA JURÍDICA	3.3.90.39.00	40.000,00			
PROGRAMA QUOTA SALÁRIO EDUCAÇÃO 12.361.0006.2026.0000							
3	3	DESPESAS CORREN				141.000,00	161.000,00
	3	OUTRAS DESPESAS CORRENTES				141.000,00	
		DIÁRIAS - CIVIL	3.3.90.14.00	3.000,00			
		MATERIAL DE CONSUMO	3.3.90.30.00	80.000,00			
		OUTROS SERVIÇOS DE TERCEIROS - PESSOA FÍSICA	3.3.90.36.00	27.000,00			
		OUTROS SERVIÇOS DE TERCEIROS - PESSOA JURÍDICA	3.3.90.39.00	31.000,00			
4	4	DESPESAS DE CAPIT				20.000,00	20.000,00
	4	INVESTIMENTOS				20.000,00	
		EQUIPAMENTOS E MATERIAL PERMANENTE	4.4.90.52.00	20.000,00			
APOIO A EDUCAÇÃO DE JOVENS E ADULTOS 12.361.0006.2027.0000							
3	3	DESPESAS CORREN				70.000,00	75.000,00
	1	PESSOAL E ENCARGOS SOCIAIS				53.000,00	
		CONTRATAÇÃO POR TEMPO DETERMINADO	3.1.90.04.00	3.000,00			
		VENCIMENTOS E VANTAGENS FIXAS - PESSOAL CIVIL	3.1.90.11.00	48.000,00			
		OBRIGAÇÕES PATRONAIS	3.1.90.13.00	2.000,00			
	3	OUTRAS DESPESAS CORRENTES				17.000,00	
		DIÁRIAS - CIVIL	3.3.90.14.00	2.000,00			
		MATERIAL DE CONSUMO	3.3.90.30.00	5.000,00			
		OUTROS SERVIÇOS DE TERCEIROS - PESSOA FÍSICA	3.3.90.36.00	5.000,00			
		OUTROS SERVIÇOS DE TERCEIROS - PESSOA JURÍDICA	3.3.90.39.00	5.000,00			
4	4	DESPESAS DE CAPIT				5.000,00	5.000,00
	4	INVESTIMENTOS				5.000,00	
		EQUIPAMENTOS E MATERIAL PERMANENTE	4.4.90.52.00	5.000,00			
CONFERENCIA MUNICIPAL DA JUVENTUDE 12.361.0006.2101.0000							
3	3	DESPESAS CORREN				15.000,00	15.000,00
	3	OUTRAS DESPESAS CORRENTES				15.000,00	
		MATERIAL DE CONSUMO	3.3.90.30.00	5.000,00			
		OUTROS SERVIÇOS DE TERCEIROS - PESSOA FÍSICA	3.3.90.36.00	5.000,00			
		OUTROS SERVIÇOS DE TERCEIROS - PESSOA JURÍDICA	3.3.90.39.00	5.000,00			
PROGRAMA DE EDUCAÇÃO AMBIENTAL NAS ESCOLAS 12.361.0006.2112.0000							
3	3	DESPESAS CORREN				10.000,00	10.000,00
	3	OUTRAS DESPESAS CORRENTES				10.000,00	
		MATERIAL DE CONSUMO	3.3.90.30.00	5.000,00			
		OUTROS SERVIÇOS DE TERCEIROS - PESSOA FÍSICA	3.3.90.36.00	2.000,00			
		OUTROS SERVIÇOS DE TERCEIROS - PESSOA JURÍDICA	3.3.90.39.00	3.000,00			
CONSTRUÇÃO, REFORMA E AMPLIAÇÃO DE CRECHES E PRÉ ESCOLAS 12.365.0005.1089.0000							
4	4	DESPESAS DE CAPIT				170.000,00	170.000,00

**PREFEITURA MUNICIPAL DE ILHA GRANDE**

AV. MARTINS RIBEIRO, S/N CENTRO - CNPJ:01612581/0001-85

Orçamento Programa - Exercício de 2022

Page 10

QUADRO AUXILIAR DE DETALHAMENTO DA DESPESA

Lei: 372, Data: 16/12/2021

PODER	02	PODER EXECUTIVO
ORGÃO	05	SECRETARIA DE EDUCAÇÃO - SEDUC
UNIDADE	01	SECRETARIA MUNICIPAL DE EDUCAÇÃO - SEDUC

Aplicacao Programada	Proj/Ativ	Finalidade	Categoria	Detalhada	TotalGrupo	Total Categ.	Total Func.
		F.R. - C.A.					
CONSTRUÇÃO, REFORMA E AMPLIAÇÃO DE CRECHES E PRÉ ESCOLAS		12.365.0005.1089.0000					170.000,00
4	DESPESAS DE CAPIT					170.000,00	
4	INVESTIMENTOS				170.000,00		
	OBRAS E INSTALAÇÕES		4.4.90.51.00	50.000,00			
	OBRAS E INSTALAÇÕES		4.4.90.51.00	20.000,00			
	OBRAS E INSTALAÇÕES		4.4.90.51.00	100.000,00			
MANUTENÇÃO DO ENSINO INFANTIL E PRE ESCOLAR		12.365.0006.2017.0000					140.000,00
3	DESPESAS CORREN					120.000,00	
1	PESSOAL E ENCARGOS SOCIAIS				55.000,00		
	CONTRATAÇÃO POR TEMPO DETERMINADO		3.1.90.04.00	3.000,00			
	VENCIMENTOS E VANTAGENS FIXAS - PESSOAL CIVIL		3.1.90.11.00	48.000,00			
	OBRIGAÇÕES PATRONAIS		3.1.90.13.00	4.000,00			
3	OUTRAS DESPESAS CORRENTES				65.000,00		
	DIÁRIAS - CIVIL		3.3.90.14.00	3.000,00			
	MATERIAL DE CONSUMO		3.3.90.30.00	30.000,00			
	OUTROS SERVIÇOS DE TERCEIROS - PESSOA FÍSICA		3.3.90.36.00	12.000,00			
	OUTROS SERVIÇOS DE TERCEIROS - PESSOA JURÍDICA		3.3.90.39.00	20.000,00			
4	DESPESAS DE CAPIT					20.000,00	
4	INVESTIMENTOS				20.000,00		
	EQUIPAMENTOS E MATERIAL PERMANENTE		4.4.90.52.00	20.000,00			
TOTAL							3.401.000,00

**PREFEITURA MUNICIPAL DE ILHA GRANDE**

AV. MARTINS RIBEIRO, S/N CENTRO - CNPJ:01612581/0001-85

Orçamento Programa - Exercício de 2022

Page 11

QUADRO AUXILIAR DE DETALHAMENTO DA DESPESA

Lei: 372, Data: 16/12/2021

PODER	02	PODER EXECUTIVO						
ORGÃO	05	SECRETARIA DE EDUCAÇÃO - SEDUC						
UNIDADE	02	FUNDO DE DESENV. E VALORIZAÇÃO DA EDUCAÇÃO BÁSICA-FUNDEB						
Aplicacao Programada		Proj/Ativ	Finalidade	Categoria	Detalhada	TotalGrupo	Total Categ.	Total Func.
			F.R. - C.A.					
CONSTRUÇÃO, REFORMA E AMPLIAÇÃO DE ESCOLAS MUNICIPAIS		12.361.0006.1006.0000						140.000,00
4		DESPESAS DE CAPIT					140.000,00	
4		INVESTIMENTOS				140.000,00		
		OBRAS E INSTALAÇÕES		4.4.90.51.00	140.000,00			
AQUISIÇÃO DE VEÍCULO P/ EDUCAÇÃO		12.361.0006.1055.0000						75.000,00
4		DESPESAS DE CAPIT					75.000,00	
4		INVESTIMENTOS				75.000,00		
		EQUIPAMENTOS E MATERIAL PERMANENTE		4.4.90.52.00	75.000,00			
AQUISIÇÃO DE EQUIPAMENTOS E MATERIAIS PERMANENTES		12.361.0006.1110.0000						80.000,00
4		DESPESAS DE CAPIT					80.000,00	
4		INVESTIMENTOS				80.000,00		
		EQUIPAMENTOS E MATERIAL PERMANENTE		4.4.90.52.00	80.000,00			
MANUTENÇÃO DO TRANSPORTE ESCOLAR		12.361.0006.2018.0000						300.000,00
3		DESPESAS CORREN					300.000,00	
3		OUTRAS DESPESAS CORRENTES				300.000,00		
		MATERIAL DE CONSUMO		3.3.90.30.00	100.000,00			
		OUTROS SERVIÇOS DE TERCEIROS - PESSOA FÍSICA		3.3.90.36.00	20.000,00			
		OUTROS SERVIÇOS DE TERCEIROS - PESSOA JURÍDICA		3.3.90.39.00	180.000,00			
REMUNERAÇÃO E ENCARGOS COM OS SERV. ADMINISTRATIVO (EJA. - FUNDEB 30%)		12.361.0006.2020.0000						73.000,00
3		DESPESAS CORREN					73.000,00	
1		PESSOAL E ENCARGOS SOCIAIS				60.000,00		
		CONTRATAÇÃO POR TEMPO DETERMINADO		3.1.90.04.00	6.000,00			
		VENCIMENTOS E VANTAGENS FIXAS - PESSOAL CIVIL		3.1.90.11.00	48.000,00			
		OBRIGAÇÕES PATRONAIS		3.1.90.13.00	3.000,00			
		OUTRAS DESPESAS VARIÁVEIS - PESSOAL CIVIL		3.1.90.16.00	2.000,00			
		INDENIZAÇÕES E RESTITUIÇÕES TRABALHISTAS		3.1.90.94.00	1.000,00			
3		OUTRAS DESPESAS CORRENTES				13.000,00		
		MATERIAL DE CONSUMO		3.3.90.30.00	5.000,00			
		OUTROS SERVIÇOS DE TERCEIROS - PESSOA FÍSICA		3.3.90.36.00	3.000,00			
		OUTROS SERVIÇOS DE TERCEIROS - PESSOA JURÍDICA		3.3.90.39.00	5.000,00			
REMUNERAÇÃO E ENCARGOS COM OS PROF. DO MAGISTÉRIO (ENS. FUND. - FUNDEB 70%)		12.361.0006.2022.0000						5.861.000,00
3		DESPESAS CORREN					5.861.000,00	
1		PESSOAL E ENCARGOS SOCIAIS				5.861.000,00		
		CONTRATAÇÃO POR TEMPO DETERMINADO		3.1.90.04.00	36.000,00			
		VENCIMENTOS E VANTAGENS FIXAS - PESSOAL CIVIL		3.1.90.11.00	3.400.000,00			
		VENCIMENTOS E VANTAGENS FIXAS - PESSOAL CIVIL		3.1.90.11.00	1.200.000,00			
		VENCIMENTOS E VANTAGENS FIXAS - PESSOAL CIVIL		3.1.90.11.00	370.000,00			
		OBRIGAÇÕES PATRONAIS		3.1.90.13.00	575.000,00			
		OBRIGAÇÕES PATRONAIS		3.1.90.13.00	240.000,00			
		OUTRAS DESPESAS VARIÁVEIS - PESSOAL CIVIL		3.1.90.16.00	30.000,00			
		INDENIZAÇÕES E RESTITUIÇÕES TRABALHISTAS		3.1.90.94.00	10.000,00			

**PREFEITURA MUNICIPAL DE ILHA GRANDE**

AV. MARTINS RIBEIRO, S/N CENTRO - CNPJ:01612581/0001-85

Orçamento Programa - Exercício de 2022

Page 12

QUADRO AUXILIAR DE DETALHAMENTO DA DESPESA

Lei: 372, Data: 16/12/2021

PODER	02	PODER EXECUTIVO						
ORGÃO	05	SECRETARIA DE EDUCAÇÃO - SEDUC						
UNIDADE	02	FUNDO DE DESENV. E VALORIZAÇÃO DA EDUCAÇÃO BÁSICA-FUNDEB						
Aplicacao Programada		Proj/Ativ	Finalidade	Categoria	Detalhada	TotalGrupo	Total Categ.	Total Func.
			F.R. - C.A.					
REMUNERAÇÃO E ENCARGOS COM OS PROF. DO MAGISTÉRIO (ENS. FUND. - FUNDEB 70%)		12.361.0006.2022.0000						5.861.000,00
REMUNERAÇÃO E ENCARGOS COM OS SERV. ADMINISTRATIVO (ENS. FUND. - FUNDEB 30%)		12.361.0006.2024.0000						2.038.000,00
3	DESPESAS CORREN'						2.038.000,00	
1	PESSOAL E ENCARGOS SOCIAIS					1.738.000,00		
	CONTRATAÇÃO POR TEMPO DETERMINADO			3.1.90.04.00	18.000,00			
	VENCIMENTOS E VANTAGENS FIXAS - PESSOAL CIVIL			3.1.90.11.00	780.000,00			
	VENCIMENTOS E VANTAGENS FIXAS - PESSOAL CIVIL			3.1.90.11.00	600.000,00			
	VENCIMENTOS E VANTAGENS FIXAS - PESSOAL CIVIL			3.1.90.11.00	80.000,00			
	OBRIGAÇÕES PATRONAIS			3.1.90.13.00	180.000,00			
	OBRIGAÇÕES PATRONAIS			3.1.90.13.00	70.000,00			
	SENTENÇAS JUDICIAIS			3.1.90.91.00	10.000,00			
3	OUTRAS DESPESAS CORRENTES					300.000,00		
	MATERIAL DE CONSUMO			3.3.90.30.00	120.000,00			
	OUTROS SERVIÇOS DE TERCEIROS - PESSOA FÍSICA			3.3.90.36.00	30.000,00			
	OUTROS SERVIÇOS DE TERCEIROS - PESSOA JURÍDICA			3.3.90.39.00	150.000,00			
REMUNERAÇÃO E ENCARGOS COM OS PROF. DO MAGISTÉRIO (EJA. - FUNDEB 70%)		12.361.0006.2025.0000						110.000,00
3	DESPESAS CORREN'						110.000,00	
1	PESSOAL E ENCARGOS SOCIAIS					110.000,00		
	CONTRATAÇÃO POR TEMPO DETERMINADO			3.1.90.04.00	4.000,00			
	VENCIMENTOS E VANTAGENS FIXAS - PESSOAL CIVIL			3.1.90.11.00	96.000,00			
	OBRIGAÇÕES PATRONAIS			3.1.90.13.00	5.000,00			
	OUTRAS DESPESAS VARIÁVEIS - PESSOAL CIVIL			3.1.90.16.00	2.000,00			
	INDENIZAÇÕES E RESTITUIÇÕES TRABALHISTAS			3.1.90.94.00	3.000,00			
AQUISIÇÃO DE VEÍCULO P/ EDUCAÇÃO		12.365.0005.1055.0000						30.000,00
4	DESPESAS DE CAPIT						30.000,00	
4	INVESTIMENTOS					30.000,00		
	EQUIPAMENTOS E MATERIAL PERMANENTE			4.4.90.52.00	30.000,00			
CONSTRUÇÃO, REFORMA E AMPLIAÇÃO DE CRECHES E PRÉ ESCOLAS		12.365.0005.1089.0000						100.000,00
4	DESPESAS DE CAPIT						100.000,00	
4	INVESTIMENTOS					100.000,00		
	OBRAS E INSTALAÇÕES			4.4.90.51.00	100.000,00			
AQUISIÇÃO DE PARQUE INFANTIL		12.365.0006.1054.0000						30.000,00
4	DESPESAS DE CAPIT						30.000,00	
4	INVESTIMENTOS					30.000,00		
	EQUIPAMENTOS E MATERIAL PERMANENTE			4.4.90.52.00	30.000,00			
AQUISIÇÃO DE EQUIPAMENTOS E MATERIAIS PERMANENTES		12.365.0006.1110.0000						50.000,00
4	DESPESAS DE CAPIT						50.000,00	
4	INVESTIMENTOS					50.000,00		
	EQUIPAMENTOS E MATERIAL PERMANENTE			4.4.90.52.00	50.000,00			

**PREFEITURA MUNICIPAL DE ILHA GRANDE**

AV. MARTINS RIBEIRO, S/N CENTRO - CNPJ:01612581/0001-85

Orçamento Programa - Exercício de 2022

Page 13

QUADRO AUXILIAR DE DETALHAMENTO DA DESPESA

Lei: 372, Data: 16/12/2021

PODER	02	PODER EXECUTIVO
ORGÃO	05	SECRETARIA DE EDUCAÇÃO - SEDUC
UNIDADE	02	FUNDO DE DESENV. E VALORIZAÇÃO DA EDUCAÇÃO BÁSICA-FUNDEB

Aplicacao Programada	Proj/Ativ	Finalidade	Categoria	Detalhada	TotalGrupo	Total Categ.	Total Func.
F.R. - C.A.							
AQUISIÇÃO DE EQUIPAMENTOS E MATERIAIS PERMANENTES	12.365.0006.1110.0000						50.000,00
REMUNERAÇÃO E ENCARGOS COM OS SERV. ADMINISTRATIVO (EDU. INF. - FUNDEB 30%)	12.365.0006.2019.0000						226.000,00
3 DESPESAS CORREN						226.000,00	
1 PESSOAL E ENCARGOS SOCIAIS					174.000,00		
CONTRATAÇÃO POR TEMPO DETERMINADO			3.1.90.04.00	10.000,00			
VENCIMENTOS E VANTAGENS FIXAS - PESSOAL CIVIL			3.1.90.11.00	120.000,00			
OBRIGAÇÕES PATRONAIS			3.1.90.13.00	36.000,00			
OUTRAS DESPESAS VARIÁVEIS - PESSOAL CIVIL			3.1.90.16.00	3.000,00			
INDENIZAÇÕES E RESTITUIÇÕES TRABALHISTAS			3.1.90.94.00	5.000,00			
3 OUTRAS DESPESAS CORRENTES					52.000,00		
MATERIAL DE CONSUMO			3.3.90.30.00	20.000,00			
OUTROS SERVIÇOS DE TERCEIROS - PESSOA FÍSICA			3.3.90.36.00	12.000,00			
OUTROS SERVIÇOS DE TERCEIROS - PESSOA JURÍDICA			3.3.90.39.00	20.000,00			
REMUNERAÇÃO E ENCARGOS COM OS PROF. DO MAGISTÉRIO (EDU. INF. - FUNDEB 70%)	12.365.0006.2023.0000						1.487.000,00
3 DESPESAS CORREN						1.487.000,00	
1 PESSOAL E ENCARGOS SOCIAIS					1.487.000,00		
VENCIMENTOS E VANTAGENS FIXAS - PESSOAL CIVIL			3.1.90.11.00	950.000,00			
VENCIMENTOS E VANTAGENS FIXAS - PESSOAL CIVIL			3.1.90.11.00	160.000,00			
VENCIMENTOS E VANTAGENS FIXAS - PESSOAL CIVIL			3.1.90.11.00	150.000,00			
OBRIGAÇÕES PATRONAIS			3.1.90.13.00	163.000,00			
OBRIGAÇÕES PATRONAIS			3.1.90.13.00	44.000,00			
OUTRAS DESPESAS VARIÁVEIS - PESSOAL CIVIL			3.1.90.16.00	10.000,00			
INDENIZAÇÕES E RESTITUIÇÕES TRABALHISTAS			3.1.90.94.00	10.000,00			
TOTAL							10.600.000,00

**PREFEITURA MUNICIPAL DE ILHA GRANDE**

AV. MARTINS RIBEIRO, S/N CENTRO - CNPJ:01612581/0001-85

Orçamento Programa - Exercício de 2022

Page 14

QUADRO AUXILIAR DE DETALHAMENTO DA DESPESA

Lei: 372, Data: 16/12/2021

PODER	02	PODER EXECUTIVO						
ORGÃO	06	SECRETARIA MUNICIPAL DE SAÚDE - SESA						
UNIDADE	01	FUNDO MUNICIPAL DE SAÚDE - FMS						
Aplicacao Programada		Proj/Ativ	Finalidade	Categoria	Detalhada	TotalGrupo	Total Categ.	Total Func.
			F.R. - C.A.					
CONSTRUÇÃO, REF. E AMPLIAÇÃO DE PRÉDIOS DA SAÚDE			10.301.0013.1020.0000					200.000,00
4	4	DESPESAS DE CAPIT INVESTIMENTOS				200.000,00	200.000,00	
		OBRAS E INSTALAÇÕES		4.4.90.51.00	50.000,00			
		OBRAS E INSTALAÇÕES		4.4.90.51.00	100.000,00			
		OBRAS E INSTALAÇÕES		4.4.90.51.00	50.000,00			
CONSTRUÇÃO, REF. E AMPL. DE UNIDADES E POSTOS DE SAÚDE			10.301.0013.1021.0000					275.000,00
4	4	DESPESAS DE CAPIT INVESTIMENTOS				275.000,00	275.000,00	
		OBRAS E INSTALAÇÕES		4.4.90.51.00	75.000,00			
		OBRAS E INSTALAÇÕES		4.4.90.51.00	50.000,00			
		OBRAS E INSTALAÇÕES		4.4.90.51.00	100.000,00			
		OBRAS E INSTALAÇÕES		4.4.90.51.00	50.000,00			
AQUISIÇÃO DE VEÍCULOS P/ SAÚDE			10.301.0013.1083.0000					150.000,00
4	4	DESPESAS DE CAPIT INVESTIMENTOS				150.000,00	150.000,00	
		EQUIPAMENTOS E MATERIAL PERMANENTE		4.4.90.52.00	50.000,00			
		EQUIPAMENTOS E MATERIAL PERMANENTE		4.4.90.52.00	50.000,00			
		EQUIPAMENTOS E MATERIAL PERMANENTE		4.4.90.52.00	50.000,00			
AQUISIÇÃO DE EQUIP. E MAT. PERMANENTES P/ SAÚDE			10.301.0013.1091.0000					240.000,00
4	4	DESPESAS DE CAPIT INVESTIMENTOS				240.000,00	240.000,00	
		EQUIPAMENTOS E MATERIAL PERMANENTE		4.4.90.52.00	30.000,00			
		EQUIPAMENTOS E MATERIAL PERMANENTE		4.4.90.52.00	60.000,00			
		EQUIPAMENTOS E MATERIAL PERMANENTE		4.4.90.52.00	50.000,00			
		EQUIPAMENTOS E MATERIAL PERMANENTE		4.4.90.52.00	50.000,00			
		EQUIPAMENTOS E MATERIAL PERMANENTE		4.4.90.52.00	50.000,00			
AQUISIÇÃO DE AMBULANCIA			10.301.0013.1118.0000					200.000,00
4	4	DESPESAS DE CAPIT INVESTIMENTOS				200.000,00	200.000,00	
		EQUIPAMENTOS E MATERIAL PERMANENTE		4.4.90.52.00	100.000,00			
		EQUIPAMENTOS E MATERIAL PERMANENTE		4.4.90.52.00	100.000,00			
MANUTENÇÃO DO CONSELHO MUNICIPAL DE SAÚDE			10.301.0013.2032.0000					16.000,00
3	3	DESPESAS CORREN' OUTRAS DESPESAS CORRENTES				13.000,00	13.000,00	
		DIÁRIAS - CIVIL		3.3.90.14.00	3.000,00			
		MATERIAL DE CONSUMO		3.3.90.30.00	5.000,00			
		OUTROS SERVIÇOS DE TERCEIROS - PESSOA FÍSICA		3.3.90.36.00	2.000,00			
		OUTROS SERVIÇOS DE TERCEIROS - PESSOA JURÍDICA		3.3.90.39.00	3.000,00			
4	4	DESPESAS DE CAPIT INVESTIMENTOS				3.000,00	3.000,00	
		EQUIPAMENTOS E MATERIAL PERMANENTE		4.4.90.52.00	3.000,00			

**PREFEITURA MUNICIPAL DE ILHA GRANDE**

AV. MARTINS RIBEIRO, S/N CENTRO - CNPJ:01612581/0001-85

Orçamento Programa - Exercício de 2022

Page 15

QUADRO AUXILIAR DE DETALHAMENTO DA DESPESA

Lei: 372, Data: 16/12/2021

PODER	02	PODER EXECUTIVO						
ORGÃO	06	SECRETARIA MUNICIPAL DE SAÚDE - SESA						
UNIDADE	01	FUNDO MUNICIPAL DE SAÚDE - FMS						
Aplicacao Programada		Proj/Ativ	Finalidade	Categoria	Detalhada	TotalGrupo	Total Categ.	Total Func.
			F.R. - C.A.					
MANUTENÇÃO DO CONSELHO MUNICIPAL DE SAÚDE	10.301.0013.2032.0000							16.000,00
SERVIÇOS DE ATENÇÃO BÁSICA EM SAÚDE	10.301.0013.2035.0000							962.000,00
3	DESPESAS CORREN						932.000,00	
1	PESSOAL E ENCARGOS SOCIAIS					402.000,00		
	CONTRATAÇÃO POR TEMPO DETERMINADO		3.1.90.04.00	12.000,00				
	VENCIMENTOS E VANTAGENS FIXAS - PESSOAL CIVIL		3.1.90.11.00	300.000,00				
	OBRIGAÇÕES PATRONAIS		3.1.90.13.00	80.000,00				
	OUTRAS DESPESAS VARIÁVEIS - PESSOAL CIVIL		3.1.90.16.00	10.000,00				
3	OUTRAS DESPESAS CORRENTES					530.000,00		
	DIÁRIAS - CIVIL		3.3.90.14.00	10.000,00				
	MATERIAL DE CONSUMO		3.3.90.30.00	300.000,00				
	MATERIAL DE CONSUMO		3.3.90.30.00	100.000,00				
	OUTROS SERVIÇOS DE TERCEIROS - PESSOA FÍSICA		3.3.90.36.00	20.000,00				
	OUTROS SERVIÇOS DE TERCEIROS - PESSOA FÍSICA		3.3.90.36.00	20.000,00				
	OUTROS SERVIÇOS DE TERCEIROS - PESSOA JURÍDICA		3.3.90.39.00	50.000,00				
	OUTROS SERVIÇOS DE TERCEIROS - PESSOA JURÍDICA		3.3.90.39.00	30.000,00				
4	DESPESAS DE CAPIT						30.000,00	
4	INVESTIMENTOS					30.000,00		
	EQUIPAMENTOS E MATERIAL PERMANENTE		4.4.90.52.00	30.000,00				
MANUTENÇÃO DO FUNDO MUNICIPAL DE SAÚDE	10.301.0013.2041.0000							645.000,00
3	DESPESAS CORREN						645.000,00	
1	PESSOAL E ENCARGOS SOCIAIS					367.000,00		
	CONTRATAÇÃO POR TEMPO DETERMINADO		3.1.90.04.00	12.000,00				
	VENCIMENTOS E VANTAGENS FIXAS - PESSOAL CIVIL		3.1.90.11.00	260.000,00				
	OBRIGAÇÕES PATRONAIS		3.1.90.13.00	70.000,00				
	OUTRAS DESPESAS VARIÁVEIS - PESSOAL CIVIL		3.1.90.16.00	10.000,00				
	SENTENÇAS JUDICIAIS		3.1.90.91.00	5.000,00				
	INDENIZAÇÕES E RESTITUIÇÕES TRABALHISTAS		3.1.90.94.00	10.000,00				
3	OUTRAS DESPESAS CORRENTES					278.000,00		
	DIÁRIAS - CIVIL		3.3.90.14.00	10.000,00				
	MATERIAL DE CONSUMO		3.3.90.30.00	100.000,00				
	MATERIAL DE CONSUMO		3.3.90.30.00	100.000,00				
	OUTROS SERVIÇOS DE TERCEIROS - PESSOA FÍSICA		3.3.90.36.00	15.000,00				
	OUTROS SERVIÇOS DE TERCEIROS - PESSOA JURÍDICA		3.3.90.39.00	40.000,00				
	SERVIÇOS DE TECNOLOGIA DA INFORMAÇÃO E COMUNICAÇÃO		3.3.90.40.00	12.000,00				
	DESPESAS DE EXERCÍCIOS ANTERIORES		3.3.90.92.00	1.000,00				
ATENÇÃO A SAÚDE DO JOVEM, DO HOMEM E DO IDOSO	10.301.0013.2054.0000							17.000,00
3	DESPESAS CORREN						17.000,00	
3	OUTRAS DESPESAS CORRENTES					17.000,00		
	DIÁRIAS - CIVIL		3.3.90.14.00	2.000,00				
	MATERIAL DE CONSUMO		3.3.90.30.00	5.000,00				
	OUTROS SERVIÇOS DE TERCEIROS - PESSOA FÍSICA		3.3.90.36.00	5.000,00				
	OUTROS SERVIÇOS DE TERCEIROS - PESSOA JURÍDICA		3.3.90.39.00	5.000,00				
COFINANCIAMENTO DOS SERVIÇOS DE SAÚDE	10.301.0013.2085.0000							150.000,00
3	DESPESAS CORREN						110.000,00	

**PREFEITURA MUNICIPAL DE ILHA GRANDE**

AV. MARTINS RIBEIRO, S/N CENTRO - CNPJ:01612581/0001-85

Orçamento Programa - Exercício de 2022

Page 16

QUADRO AUXILIAR DE DETALHAMENTO DA DESPESA

Lei: 372, Data: 16/12/2021

PODER	02	PODER EXECUTIVO
ORGÃO	06	SECRETARIA MUNICIPAL DE SAÚDE - SESA
UNIDADE	01	FUNDO MUNICIPAL DE SAÚDE - FMS

Aplicacao Programada	Proj/Ativ	Finalidade	Categoria	Detalhada	TotalGrupo	Total Categ.	Total Func.
		F.R. - C.A.					
COFINANCIAMENTO DOS SERVIÇOS DE SAÚDE	10.301.0013.2085.0000						150.000,00
3	DESPESAS CORREN'					110.000,00	
3	OUTRAS DESPESAS CORRENTES				110.000,00		
	MATERIAL DE CONSUMO		3.3.90.30.00	60.000,00			
	OUTROS SERVIÇOS DE TERCEIROS - PESSOA FÍSICA		3.3.90.36.00	10.000,00			
	OUTROS SERVIÇOS DE TERCEIROS - PESSOA JURÍDICA		3.3.90.39.00	40.000,00			
4	DESPESAS DE CAPIT					40.000,00	
4	INVESTIMENTOS				40.000,00		
	OBRAS E INSTALAÇÕES		4.4.90.51.00	20.000,00			
	EQUIPAMENTOS E MATERIAL PERMANENTE		4.4.90.52.00	20.000,00			
PROGRAMA DE ATENDIMENTO DOMICILIAR	10.301.0013.2103.0000						36.000,00
3	DESPESAS CORREN'					36.000,00	
3	OUTRAS DESPESAS CORRENTES				36.000,00		
	DIÁRIAS - CIVIL		3.3.90.14.00	6.000,00			
	MATERIAL DE CONSUMO		3.3.90.30.00	10.000,00			
	OUTROS SERVIÇOS DE TERCEIROS - PESSOA FÍSICA		3.3.90.36.00	10.000,00			
	OUTROS SERVIÇOS DE TERCEIROS - PESSOA JURÍDICA		3.3.90.39.00	10.000,00			
AÇÕES DE EMERGÊNCIA E ENFRENTAMENTO AO CORONAVIRUS	10.301.0013.2108.0000						500.000,00
3	DESPESAS CORREN'					490.000,00	
1	PESSOAL E ENCARGOS SOCIAIS				138.000,00		
	CONTRATAÇÃO POR TEMPO DETERMINADO		3.1.90.04.00	12.000,00			
	VENCIMENTOS E VANTAGENS FIXAS - PESSOAL CIVIL		3.1.90.11.00	120.000,00			
	OBRIGAÇÕES PATRONAIS		3.1.90.13.00	6.000,00			
3	OUTRAS DESPESAS CORRENTES				352.000,00		
	DIÁRIAS - CIVIL		3.3.90.14.00	12.000,00			
	MATERIAL DE CONSUMO		3.3.90.30.00	240.000,00			
	OUTROS SERVIÇOS DE TERCEIROS - PESSOA FÍSICA		3.3.90.36.00	20.000,00			
	OUTROS SERVIÇOS DE TERCEIROS - PESSOA JURÍDICA		3.3.90.39.00	80.000,00			
4	DESPESAS DE CAPIT					10.000,00	
4	INVESTIMENTOS				10.000,00		
	EQUIPAMENTOS E MATERIAL PERMANENTE		4.4.90.52.00	10.000,00			
PROGRAMA SAÚDE NA ESCOLA	10.301.0013.2127.0000						30.000,00
3	DESPESAS CORREN'					30.000,00	
3	OUTRAS DESPESAS CORRENTES				30.000,00		
	MATERIAL DE CONSUMO		3.3.90.30.00	10.000,00			
	OUTROS SERVIÇOS DE TERCEIROS - PESSOA FÍSICA		3.3.90.36.00	10.000,00			
	OUTROS SERVIÇOS DE TERCEIROS - PESSOA JURÍDICA		3.3.90.39.00	10.000,00			
TREINAMENTO E CAPACITAÇÃO DE PESSOAL	10.301.0013.2129.0000						40.000,00
3	DESPESAS CORREN'					40.000,00	
3	OUTRAS DESPESAS CORRENTES				40.000,00		
	MATERIAL DE CONSUMO		3.3.90.30.00	10.000,00			
	OUTROS SERVIÇOS DE TERCEIROS - PESSOA FÍSICA		3.3.90.36.00	5.000,00			
	OUTROS SERVIÇOS DE TERCEIROS - PESSOA JURÍDICA		3.3.90.39.00	15.000,00			
	OUTROS SERVIÇOS DE TERCEIROS - PESSOA JURÍDICA		3.3.90.39.00	10.000,00			

**PREFEITURA MUNICIPAL DE ILHA GRANDE**

AV. MARTINS RIBEIRO, S/N CENTRO - CNPJ:01612581/0001-85

Orçamento Programa - Exercício de 2022

Page 17

QUADRO AUXILIAR DE DETALHAMENTO DA DESPESA

Lei: 372, Data: 16/12/2021

PODER	02	PODER EXECUTIVO
ORGÃO	06	SECRETARIA MUNICIPAL DE SAÚDE - SESA
UNIDADE	01	FUNDO MUNICIPAL DE SAÚDE - FMS

Aplicacao Programada	Proj/Ativ	Finalidade	Categoria	Detalhada	TotalGrupo	Total Categ.	Total Func.
		F.R. - C.A.					
ATENÇÃO A SAÚDE DA MULHER	10.301.0026.2038.0000						18.000,00
3	DESPESAS CORREN					18.000,00	
3	OUTRAS DESPESAS CORRENTES				18.000,00		
	MATERIAL DE CONSUMO		3.3.90.30.00	6.000,00			
	OUTROS SERVIÇOS DE TERCEIROS - PESSOA FÍSICA		3.3.90.36.00	6.000,00			
	OUTROS SERVIÇOS DE TERCEIROS - PESSOA JURÍDICA		3.3.90.39.00	6.000,00			
INCENTIVO POR DESEMPENHO E AÇÕES ESTRATÉGICAS-PREVINE BRASIL	10.302.0013.2079.0000						100.000,00
3	DESPESAS CORREN					86.000,00	
1	PESSOAL E ENCARGOS SOCIAIS				48.000,00		
	OUTRAS DESPESAS VARIÁVEIS - PESSOAL CIVIL		3.1.90.16.00	48.000,00			
3	OUTRAS DESPESAS CORRENTES				38.000,00		
	DIÁRIAS - CIVIL		3.3.90.14.00	6.000,00			
	MATERIAL DE CONSUMO		3.3.90.30.00	20.000,00			
	OUTROS SERVIÇOS DE TERCEIROS - PESSOA FÍSICA		3.3.90.36.00	12.000,00			
4	DESPESAS DE CAPIT					14.000,00	
4	INVESTIMENTOS				14.000,00		
	EQUIPAMENTOS E MATERIAL PERMANENTE		4.4.90.52.00	14.000,00			
ESTRATÉGIA DE SAÚDE BUCAL	10.303.0013.2031.0000						260.000,00
3	DESPESAS CORREN					260.000,00	
1	PESSOAL E ENCARGOS SOCIAIS				151.000,00		
	CONTRATAÇÃO POR TEMPO DETERMINADO		3.1.90.04.00	6.000,00			
	VENCIMENTOS E VANTAGENS FIXAS - PESSOAL CIVIL		3.1.90.11.00	120.000,00			
	OBRIGAÇÕES PATRONAIS		3.1.90.13.00	25.000,00			
3	OUTRAS DESPESAS CORRENTES				109.000,00		
	DIÁRIAS - CIVIL		3.3.90.14.00	6.000,00			
	MATERIAL DE CONSUMO		3.3.90.30.00	60.000,00			
	OUTROS SERVIÇOS DE TERCEIROS - PESSOA FÍSICA		3.3.90.36.00	18.000,00			
	OUTROS SERVIÇOS DE TERCEIROS - PESSOA JURÍDICA		3.3.90.39.00	25.000,00			
ASSISTÊNCIA FARMACÊUTICA BÁSICA	10.303.0013.2033.0000						350.000,00
3	DESPESAS CORREN					350.000,00	
3	OUTRAS DESPESAS CORRENTES				350.000,00		
	MATERIAL DE CONSUMO		3.3.90.30.00	250.000,00			
	MATERIAL DE CONSUMO		3.3.90.30.00	100.000,00			
AGENTES COMUNITÁRIOS DA SAÚDE	10.303.0013.2036.0000						460.000,00
3	DESPESAS CORREN					460.000,00	
1	PESSOAL E ENCARGOS SOCIAIS				380.000,00		
	CONTRATAÇÃO POR TEMPO DETERMINADO		3.1.90.04.00	10.000,00			
	VENCIMENTOS E VANTAGENS FIXAS - PESSOAL CIVIL		3.1.90.11.00	300.000,00			
	OBRIGAÇÕES PATRONAIS		3.1.90.13.00	60.000,00			
	OUTRAS DESPESAS VARIÁVEIS - PESSOAL CIVIL		3.1.90.16.00	10.000,00			
3	OUTRAS DESPESAS CORRENTES				80.000,00		
	DIÁRIAS - CIVIL		3.3.90.14.00	10.000,00			
	MATERIAL DE CONSUMO		3.3.90.30.00	30.000,00			
	OUTROS SERVIÇOS DE TERCEIROS - PESSOA FÍSICA		3.3.90.36.00	20.000,00			
	OUTROS SERVIÇOS DE TERCEIROS - PESSOA JURÍDICA		3.3.90.39.00	20.000,00			

**PREFEITURA MUNICIPAL DE ILHA GRANDE**

AV. MARTINS RIBEIRO, S/N CENTRO - CNPJ:01612581/0001-85

Orçamento Programa - Exercício de 2022

Page 18

QUADRO AUXILIAR DE DETALHAMENTO DA DESPESA

Lei: 372, Data: 16/12/2021

PODER	02	PODER EXECUTIVO							
ORGÃO	06	SECRETARIA MUNICIPAL DE SAÚDE - SESA							
UNIDADE	01	FUNDO MUNICIPAL DE SAÚDE - FMS							
Aplicacao Programada		Proj/Ativ	Finalidade	Categoria	Detalhada	TotalGrupo	Total Categ.	Total Func.	
			F.R. - C.A.						
AGENTES COMUNITÁRIOS DA SAÚDE		10.303.0013.2036.0000						460.000,00	
ESTRATÉGIA DE SAÚDE DA FAMÍLIA		10.303.0013.2042.0000						490.000,00	
3	DESPESAS CORREN						490.000,00		
1	PESSOAL E ENCARGOS SOCIAIS					410.000,00			
	CONTRATAÇÃO POR TEMPO DETERMINADO		3.1.90.04.00		15.000,00				
	VENCIMENTOS E VANTAGENS FIXAS - PESSOAL CIVIL		3.1.90.11.00		325.000,00				
	OBRIGAÇÕES PATRONAIS		3.1.90.13.00		70.000,00				
3	OUTRAS DESPESAS CORRENTES					80.000,00			
	DIÁRIAS - CIVIL		3.3.90.14.00		5.000,00				
	MATERIAL DE CONSUMO		3.3.90.30.00		25.000,00				
	OUTROS SERVIÇOS DE TERCEIROS - PESSOA FÍSICA		3.3.90.36.00		20.000,00				
	OUTROS SERVIÇOS DE TERCEIROS - PESSOA JURÍDICA		3.3.90.39.00		30.000,00				
NUCLEO DE APOIO À SAÚDE DA FAMÍLIA		10.303.0013.2081.0000						200.000,00	
3	DESPESAS CORREN						200.000,00		
1	PESSOAL E ENCARGOS SOCIAIS					155.000,00			
	CONTRATAÇÃO POR TEMPO DETERMINADO		3.1.90.04.00		10.000,00				
	VENCIMENTOS E VANTAGENS FIXAS - PESSOAL CIVIL		3.1.90.11.00		120.000,00				
	OBRIGAÇÕES PATRONAIS		3.1.90.13.00		25.000,00				
3	OUTRAS DESPESAS CORRENTES					45.000,00			
	DIÁRIAS - CIVIL		3.3.90.14.00		5.000,00				
	MATERIAL DE CONSUMO		3.3.90.30.00		10.000,00				
	OUTROS SERVIÇOS DE TERCEIROS - PESSOA FÍSICA		3.3.90.36.00		10.000,00				
	OUTROS SERVIÇOS DE TERCEIROS - PESSOA JURÍDICA		3.3.90.39.00		20.000,00				
PISO FIXO DE VIGILÂNCIA EM SAÚDE		10.304.0022.2030.0000						160.000,00	
3	DESPESAS CORREN						151.000,00		
1	PESSOAL E ENCARGOS SOCIAIS					122.000,00			
	CONTRATAÇÃO POR TEMPO DETERMINADO		3.1.90.04.00		6.000,00				
	VENCIMENTOS E VANTAGENS FIXAS - PESSOAL CIVIL		3.1.90.11.00		96.000,00				
	OBRIGAÇÕES PATRONAIS		3.1.90.13.00		20.000,00				
3	OUTRAS DESPESAS CORRENTES					29.000,00			
	DIÁRIAS - CIVIL		3.3.90.14.00		5.000,00				
	MATERIAL DE CONSUMO		3.3.90.30.00		6.000,00				
	OUTROS SERVIÇOS DE TERCEIROS - PESSOA FÍSICA		3.3.90.36.00		8.000,00				
	OUTROS SERVIÇOS DE TERCEIROS - PESSOA JURÍDICA		3.3.90.39.00		10.000,00				
4	DESPESAS DE CAPIT						9.000,00		
4	INVESTIMENTOS						9.000,00		
	EQUIPAMENTOS E MATERIAL PERMANENTE		4.4.90.52.00		9.000,00				
PROGRAMA DE VIGILÂNCIA AMBIENTAL		10.304.0022.2039.0000						53.000,00	
3	DESPESAS CORREN						53.000,00		
1	PESSOAL E ENCARGOS SOCIAIS					32.000,00			
	CONTRATAÇÃO POR TEMPO DETERMINADO		3.1.90.04.00		2.000,00				
	VENCIMENTOS E VANTAGENS FIXAS - PESSOAL CIVIL		3.1.90.11.00		30.000,00				

**PREFEITURA MUNICIPAL DE ILHA GRANDE**

AV. MARTINS RIBEIRO, S/N CENTRO - CNPJ:01612581/0001-85

Orçamento Programa - Exercício de 2022

Page 21

QUADRO AUXILIAR DE DETALHAMENTO DA DESPESA

Lei: 372, Data: 16/12/2021

PODER	02	PODER EXECUTIVO
ORGÃO	08	SECRETARIA DE DESENVOLVIMENTO SOCIAL - SEDES
UNIDADE	01	ADMINISTRAÇÃO DA SECRETARIA

Aplicacao Programada	Proj/Ativ	Finalidade	Categoria	Detalhada	TotalGrupo	Total Categ.	Total Func.
		F.R. - C.A.					
AQUISIÇÃO DE VEÍCULO	08.244.0010.1056.0000						90.000,00
4	DESPESAS DE CAPIT					90.000,00	
4	INVESTIMENTOS				90.000,00		
	EQUIPAMENTOS E MATERIAL PERMANENTE		4.4.90.52.00	20.000,00			
	EQUIPAMENTOS E MATERIAL PERMANENTE		4.4.90.52.00	25.000,00			
	EQUIPAMENTOS E MATERIAL PERMANENTE		4.4.90.52.00	25.000,00			
	EQUIPAMENTOS E MATERIAL PERMANENTE		4.4.90.52.00	20.000,00			
AQUISIÇÃO DE EQUIP. E MAT. PERMANENTES	08.244.0010.1062.0000						35.000,00
4	DESPESAS DE CAPIT					35.000,00	
4	INVESTIMENTOS				35.000,00		
	EQUIPAMENTOS E MATERIAL PERMANENTE		4.4.90.52.00	10.000,00			
	EQUIPAMENTOS E MATERIAL PERMANENTE		4.4.90.52.00	10.000,00			
	EQUIPAMENTOS E MATERIAL PERMANENTE		4.4.90.52.00	5.000,00			
	EQUIPAMENTOS E MATERIAL PERMANENTE		4.4.90.52.00	10.000,00			
MANUTENÇÃO DA SECRETARIA DE DESENVOLVIMENTO SOCIAL	08.244.0010.2048.0000						325.000,00
3	DESPESAS CORREN					325.000,00	
1	PESSOAL E ENCARGOS SOCIAIS				261.000,00		
	CONTRATAÇÃO POR TEMPO DETERMINADO		3.1.90.04.00	6.000,00			
	VENCIMENTOS E VANTAGENS FIXAS - PESSOAL CIVIL		3.1.90.11.00	200.000,00			
	OBRIGAÇÕES PATRONAIS		3.1.90.13.00	48.000,00			
	OUTRAS DESPESAS VARIÁVEIS - PESSOAL CIVIL		3.1.90.16.00	2.000,00			
	SENTENÇAS JUDICIAIS		3.1.90.91.00	2.000,00			
	INDENIZAÇÕES E RESTITUIÇÕES TRABALHISTAS		3.1.90.94.00	3.000,00			
3	OUTRAS DESPESAS CORRENTES				64.000,00		
	DIÁRIAS - CIVIL		3.3.90.14.00	3.000,00			
	MATERIAL DE CONSUMO		3.3.90.30.00	30.000,00			
	OUTROS SERVIÇOS DE TERCEIROS - PESSOA FÍSICA		3.3.90.36.00	10.000,00			
	OUTROS SERVIÇOS DE TERCEIROS - PESSOA JURÍDICA		3.3.90.39.00	20.000,00			
	DESPESAS DE EXERCÍCIOS ANTERIORES		3.3.90.92.00	1.000,00			
TOTAL							450.000,00



QUADRO AUXILIAR DE DETALHAMENTO DA DESPESA

Lei: 372, Data: 16/12/2021

PODER	02	PODER EXECUTIVO
ORGÃO	08	SECRETARIA DE DESENVOLVIMENTO SOCIAL - SEDES
UNIDADE	03	FUNDO MUNICIPAL DE ASSISTÊNCIA SOCIAL - FMAS

Aplicacao Programada	Proj/Ativ	Finalidade	Categoria	Detalhada	TotalGrupo	Total Categ.	Total Func.
		F.R. - C.A.					
AÇÕES DE PROTEÇÃO SOCIAL AO IDOSO	08.241.0010.2088.0000						9.000,00
3	DESPESAS CORREN					9.000,00	
3	OUTRAS DESPESAS CORRENTES				9.000,00		
	MATERIAL DE CONSUMO		3.3.90.30.00	3.000,00			
	OUTROS SERVIÇOS DE TERCEIROS - PESSOA FÍSICA		3.3.90.36.00	3.000,00			
	OUTROS SERVIÇOS DE TERCEIROS - PESSOA JURÍDICA		3.3.90.39.00	3.000,00			
CONSTRUÇÃO, REFORMA E AMPLIAÇÃO DO CRAS	08.244.0010.1058.0000						35.000,00
4	DESPESAS DE CAPIT					35.000,00	
4	INVESTIMENTOS				35.000,00		
	OBRAS E INSTALAÇÕES		4.4.90.51.00	10.000,00			
	OBRAS E INSTALAÇÕES		4.4.90.51.00	10.000,00			
	OBRAS E INSTALAÇÕES		4.4.90.51.00	15.000,00			
REFORMA E AMPLIAÇÃO DA CASA DOS CONSELHOS	08.244.0010.1099.0000						10.000,00
4	DESPESAS DE CAPIT					10.000,00	
4	INVESTIMENTOS				10.000,00		
	OBRAS E INSTALAÇÕES		4.4.90.51.00	5.000,00			
	OBRAS E INSTALAÇÕES		4.4.90.51.00	5.000,00			
APOIO A ENTIDADES SOCIAIS E FILANTROPICAS	08.244.0010.1100.0000						13.000,00
3	DESPESAS CORREN					13.000,00	
3	OUTRAS DESPESAS CORRENTES				13.000,00		
	SUBVENÇÕES SOCIAIS		3.3.50.43.00	5.000,00			
	MATERIAL DE CONSUMO		3.3.90.30.00	3.000,00			
	OUTROS SERVIÇOS DE TERCEIROS - PESSOA JURÍDICA		3.3.90.39.00	5.000,00			
CONSTRUÇÃO, REF. E AMPL. DE PRÉDIOS DO SOCIAL	08.244.0010.1103.0000						45.000,00
4	DESPESAS DE CAPIT					45.000,00	
4	INVESTIMENTOS				45.000,00		
	OBRAS E INSTALAÇÕES		4.4.90.51.00	10.000,00			
	OBRAS E INSTALAÇÕES		4.4.90.51.00	20.000,00			
	OBRAS E INSTALAÇÕES		4.4.90.51.00	15.000,00			
REALIZAÇÃO DE CURSOS DE CAPACIT. E OFICINAS P/ GER. EMPREGO E RENDA	08.244.0010.2049.0000						16.000,00
3	DESPESAS CORREN					16.000,00	
3	OUTRAS DESPESAS CORRENTES				16.000,00		
	MATERIAL DE CONSUMO		3.3.90.30.00	5.000,00			
	OUTROS SERVIÇOS DE TERCEIROS - PESSOA FÍSICA		3.3.90.36.00	5.000,00			
	OUTROS SERVIÇOS DE TERCEIROS - PESSOA JURÍDICA		3.3.90.39.00	6.000,00			
ÍNDICE DE GESTÃO DESCENTRALIZADA DO SUAS-IGDSUAS	08.244.0010.2050.0000						60.000,00
3	DESPESAS CORREN					56.000,00	
1	PESSOAL E ENCARGOS SOCIAIS				8.000,00		
	VENCIMENTOS E VANTAGENS FIXAS - PESSOAL CIVIL		3.1.90.11.00	8.000,00			

**PREFEITURA MUNICIPAL DE ILHA GRANDE**

AV. MARTINS RIBEIRO, S/N CENTRO - CNPJ:01612581/0001-85

Orçamento Programa - Exercício de 2022

Page 24

QUADRO AUXILIAR DE DETALHAMENTO DA DESPESA

Lei: 372, Data: 16/12/2021

PODER	02	PODER EXECUTIVO						
ORGÃO	08	SECRETARIA DE DESENVOLVIMENTO SOCIAL - SEDES						
UNIDADE	03	FUNDO MUNICIPAL DE ASSISTÊNCIA SOCIAL - FMAS						
Aplicacao Programada		Proj/Ativ	Finalidade	Categoria	Detalhada	TotalGrupo	Total Categ.	Total Func.
			F.R. - C.A.					
ÍNDICE DE GESTÃO DESCENTRALIZADA DO SUAS-IGDSUAS		08.244.0010.2050.0000						60.000,00
3	DESPESAS CORREN'						56.000,00	
3	OUTRAS DESPESAS CORRENTES					48.000,00		
	MATERIAL DE CONSUMO			3.3.90.30.00	40.000,00			
	OUTROS SERVIÇOS DE TERCEIROS - PESSOA FÍSICA			3.3.90.36.00	4.000,00			
	OUTROS SERVIÇOS DE TERCEIROS - PESSOA JURÍDICA			3.3.90.39.00	4.000,00			
4	DESPESAS DE CAPIT						4.000,00	
4	INVESTIMENTOS					4.000,00		
	EQUIPAMENTOS E MATERIAL PERMANENTE			4.4.90.52.00	4.000,00			
ÍNDICE DE GESTÃO DESCENTRALIZADA DO BOLSA FAMÍLIA- IGDBF		08.244.0010.2051.0000						120.000,00
3	DESPESAS CORREN'						110.000,00	
1	PESSOAL E ENCARGOS SOCIAIS					30.000,00		
	VENCIMENTOS E VANTAGENS FIXAS - PESSOAL CIVIL			3.1.90.11.00	25.000,00			
	OBRIGAÇÕES PATRONAIS			3.1.90.13.00	5.000,00			
3	OUTRAS DESPESAS CORRENTES					80.000,00		
	MATERIAL DE CONSUMO			3.3.90.30.00	40.000,00			
	OUTROS SERVIÇOS DE TERCEIROS - PESSOA FÍSICA			3.3.90.36.00	10.000,00			
	OUTROS SERVIÇOS DE TERCEIROS - PESSOA JURÍDICA			3.3.90.39.00	20.000,00			
	SERVIÇOS DE TECNOLOGIA DA INFORMAÇÃO E COMUNICAÇÃO			3.3.90.40.00	10.000,00			
4	DESPESAS DE CAPIT						10.000,00	
4	INVESTIMENTOS					10.000,00		
	EQUIPAMENTOS E MATERIAL PERMANENTE			4.4.90.52.00	10.000,00			
MANUTENÇÃO DO FUNDO MUNICIPAL DE ASSISTÊNCIA SOCIAL		08.244.0010.2052.0000						78.000,00
3	DESPESAS CORREN'						78.000,00	
1	PESSOAL E ENCARGOS SOCIAIS					30.000,00		
	CONTRATAÇÃO POR TEMPO DETERMINADO			3.1.90.04.00	2.000,00			
	VENCIMENTOS E VANTAGENS FIXAS - PESSOAL CIVIL			3.1.90.11.00	24.000,00			
	OBRIGAÇÕES PATRONAIS			3.1.90.13.00	4.000,00			
3	OUTRAS DESPESAS CORRENTES					48.000,00		
	DIÁRIAS - CIVIL			3.3.90.14.00	2.000,00			
	MATERIAL DE CONSUMO			3.3.90.30.00	20.000,00			
	OUTROS SERVIÇOS DE TERCEIROS - PESSOA FÍSICA			3.3.90.36.00	5.000,00			
	OUTROS SERVIÇOS DE TERCEIROS - PESSOA JURÍDICA			3.3.90.39.00	20.000,00			
	DESPESAS DE EXERCÍCIOS ANTERIORES			3.3.90.92.00	1.000,00			
AÇÕES DE PROTEÇÃO SOCIAL AO JOVEM		08.244.0010.2055.0000						4.000,00
3	DESPESAS CORREN'						4.000,00	
3	OUTRAS DESPESAS CORRENTES					4.000,00		
	MATERIAL DE CONSUMO			3.3.90.30.00	1.000,00			
	PREMIAÇÕES CULTURAIS, ARTÍSTICAS, CIENTÍFICAS, DESPORT			3.3.90.31.00	1.000,00			
	OUTROS SERVIÇOS DE TERCEIROS - PESSOA FÍSICA			3.3.90.36.00	1.000,00			
	OUTROS SERVIÇOS DE TERCEIROS - PESSOA JURÍDICA			3.3.90.39.00	1.000,00			
AÇÕES DE PROTEÇÃO SOCIAL AO DEFICIENTE E SUAS FAMÍLIAS		08.244.0010.2056.0000						3.000,00
3	DESPESAS CORREN'						3.000,00	

**PREFEITURA MUNICIPAL DE ILHA GRANDE**

AV. MARTINS RIBEIRO, S/N CENTRO - CNPJ:01612581/0001-85

Orçamento Programa - Exercício de 2022

Page 25

QUADRO AUXILIAR DE DETALHAMENTO DA DESPESA

Lei: 372, Data: 16/12/2021

PODER	02	PODER EXECUTIVO						
ORGÃO	08	SECRETARIA DE DESENVOLVIMENTO SOCIAL - SEDES						
UNIDADE	03	FUNDO MUNICIPAL DE ASSISTÊNCIA SOCIAL - FMAS						
Aplicacao Programada		Proj/Ativ	Finalidade	Categoria	Detalhada	TotalGrupo	Total Categ.	Total Func.
			F.R. - C.A.					
AÇÕES DE PROTEÇÃO SOCIAL AO DEFICIENTE E SUAS FAMILIAS		08.244.0010.2056.0000						3.000,00
3	3	DESPESAS CORREN					3.000,00	
	3	OUTRAS DESPESAS CORRENTES				3.000,00		
		MATERIAL DE CONSUMO		3.3.90.30.00	1.000,00			
		OUTROS SERVIÇOS DE TERCEIROS - PESSOA FÍSICA		3.3.90.36.00	1.000,00			
		OUTROS SERVIÇOS DE TERCEIROS - PESSOA JURÍDICA		3.3.90.39.00	1.000,00			
MANUTENÇÃO DO CONSELHO MUNICIPAL DE ASSISTÊNCIA SOCIAL		08.244.0010.2057.0000						6.000,00
3	3	DESPESAS CORREN					6.000,00	
	3	OUTRAS DESPESAS CORRENTES				6.000,00		
		MATERIAL DE CONSUMO		3.3.90.30.00	2.000,00			
		OUTROS SERVIÇOS DE TERCEIROS - PESSOA FÍSICA		3.3.90.36.00	2.000,00			
		OUTROS SERVIÇOS DE TERCEIROS - PESSOA JURÍDICA		3.3.90.39.00	2.000,00			
AÇÕES DE ERRADICAÇÃO DO TRABALHO INFANTIL		08.244.0010.2060.0000						6.000,00
3	3	DESPESAS CORREN					6.000,00	
	3	OUTRAS DESPESAS CORRENTES				6.000,00		
		MATERIAL DE CONSUMO		3.3.90.30.00	2.000,00			
		OUTROS SERVIÇOS DE TERCEIROS - PESSOA FÍSICA		3.3.90.36.00	2.000,00			
		OUTROS SERVIÇOS DE TERCEIROS - PESSOA JURÍDICA		3.3.90.39.00	1.000,00			
		OUTROS AUXÍLIOS FINANCEIROS A PESSOAS FÍSICAS		3.3.90.48.00	1.000,00			
MANUTENÇÃO DO PROGRAMA CRIANÇA FELIZ		08.244.0010.2061.0000						60.000,00
3	3	DESPESAS CORREN					54.000,00	
	1	PESSOAL E ENCARGOS SOCIAIS				29.000,00		
		CONTRATAÇÃO POR TEMPO DETERMINADO		3.1.90.04.00	2.000,00			
		VENCIMENTOS E VANTAGENS FIXAS - PESSOAL CIVIL		3.1.90.11.00	25.000,00			
		OBRIGAÇÕES PATRONAIS		3.1.90.13.00	2.000,00			
	3	OUTRAS DESPESAS CORRENTES				25.000,00		
		MATERIAL DE CONSUMO		3.3.90.30.00	10.000,00			
		OUTROS SERVIÇOS DE TERCEIROS - PESSOA FÍSICA		3.3.90.36.00	5.000,00			
		OUTROS SERVIÇOS DE TERCEIROS - PESSOA JURÍDICA		3.3.90.39.00	10.000,00			
	4	DESPESAS DE CAPIT					6.000,00	
	4	INVESTIMENTOS				6.000,00		
		EQUIPAMENTOS E MATERIAL PERMANENTE		4.4.90.52.00	6.000,00			
PROTEÇÃO SOCIAL BÁSICA FIXA - CRAS/PAIF/PSB		08.244.0010.2077.0000						64.000,00
3	3	DESPESAS CORREN					64.000,00	
	1	PESSOAL E ENCARGOS SOCIAIS				29.000,00		
		CONTRATAÇÃO POR TEMPO DETERMINADO		3.1.90.04.00	1.000,00			
		VENCIMENTOS E VANTAGENS FIXAS - PESSOAL CIVIL		3.1.90.11.00	24.000,00			
		OBRIGAÇÕES PATRONAIS		3.1.90.13.00	4.000,00			
	3	OUTRAS DESPESAS CORRENTES				35.000,00		
		MATERIAL DE CONSUMO		3.3.90.30.00	20.000,00			
		OUTROS SERVIÇOS DE TERCEIROS - PESSOA FÍSICA		3.3.90.36.00	5.000,00			
		OUTROS SERVIÇOS DE TERCEIROS - PESSOA JURÍDICA		3.3.90.39.00	10.000,00			
SERVIÇOS DE CONVIVENCIA E FORTALECIMENTO DE		08.244.0010.2078.0000						160.000,00

**PREFEITURA MUNICIPAL DE ILHA GRANDE**

AV. MARTINS RIBEIRO, S/N CENTRO - CNPJ:01612581/0001-85

Orçamento Programa - Exercício de 2022

Page 26

QUADRO AUXILIAR DE DETALHAMENTO DA DESPESA

Lei: 372, Data: 16/12/2021

PODER	02	PODER EXECUTIVO
ORGÃO	08	SECRETARIA DE DESENVOLVIMENTO SOCIAL - SEDES
UNIDADE	03	FUNDO MUNICIPAL DE ASSISTÊNCIA SOCIAL - FMAS

Aplicacao Programada	Proj/Ativ	Finalidade	Categoria	Detalhada	TotalGrupo	Total Categ.	Total Func.
		F.R. - C.A.					

VÍNCULOS-SCFV

3	DESPESAS CORREN					150.000,00	
1	PESSOAL E ENCARGOS SOCIAIS				24.000,00		
	VENCIMENTOS E VANTAGENS FIXAS - PESSOAL CIVIL		3.1.90.11.00	24.000,00			
3	OUTRAS DESPESAS CORRENTES					126.000,00	
	MATERIAL DE CONSUMO		3.3.90.30.00	96.000,00			
	OUTROS SERVIÇOS DE TERCEIROS - PESSOA FÍSICA		3.3.90.36.00	10.000,00			
	OUTROS SERVIÇOS DE TERCEIROS - PESSOA JURÍDICA		3.3.90.39.00	20.000,00			
4	DESPESAS DE CAPIT					10.000,00	
4	INVESTIMENTOS					10.000,00	
	EQUIPAMENTOS E MATERIAL PERMANENTE		4.4.90.52.00	10.000,00			
MANUTENÇÃO DO CENTRO DE REFERENCIA DE ASSISTENCIA SOCIAL-CRAS		08.244.0010.2087.0000					18.000,00
3	DESPESAS CORREN					13.000,00	
3	OUTRAS DESPESAS CORRENTES					13.000,00	
	MATERIAL DE CONSUMO		3.3.90.30.00	5.000,00			
	OUTROS SERVIÇOS DE TERCEIROS - PESSOA FÍSICA		3.3.90.36.00	3.000,00			
	OUTROS SERVIÇOS DE TERCEIROS - PESSOA JURÍDICA		3.3.90.39.00	5.000,00			
4	DESPESAS DE CAPIT					5.000,00	
4	INVESTIMENTOS					5.000,00	
	EQUIPAMENTOS E MATERIAL PERMANENTE		4.4.90.52.00	5.000,00			
CONCESSÃO DE BENEFICIOS EVENTUAIS E/OU EMERGENCIAIS		08.244.0010.2095.0000					114.000,00
3	DESPESAS CORREN					114.000,00	
3	OUTRAS DESPESAS CORRENTES					114.000,00	
	MATERIAL DE CONSUMO		3.3.90.30.00	30.000,00			
	OUTROS SERVIÇOS DE TERCEIROS - PESSOA JURÍDICA		3.3.90.39.00	48.000,00			
	OUTROS AUXÍLIOS FINANCEIROS A PESSOAS FÍSICAS		3.3.90.48.00	36.000,00			
BENEFICIOS DE PRESTAÇÃO CONTINUADA - BPC		08.244.0010.2096.0000					10.000,00
3	DESPESAS CORREN					10.000,00	
3	OUTRAS DESPESAS CORRENTES					10.000,00	
	MATERIAL DE CONSUMO		3.3.90.30.00	4.000,00			
	OUTROS SERVIÇOS DE TERCEIROS - PESSOA FÍSICA		3.3.90.36.00	2.000,00			
	OUTROS SERVIÇOS DE TERCEIROS - PESSOA JURÍDICA		3.3.90.39.00	4.000,00			
COFINANCIAMENTO ESTADUAL PARA BENEFICIOS EVENTUAIS		08.244.0010.2109.0000					30.000,00
3	DESPESAS CORREN					30.000,00	
3	OUTRAS DESPESAS CORRENTES					30.000,00	
	MATERIAL DE CONSUMO		3.3.90.30.00	10.000,00			
	OUTROS SERVIÇOS DE TERCEIROS - PESSOA FÍSICA		3.3.90.36.00	10.000,00			
	OUTROS SERVIÇOS DE TERCEIROS - PESSOA JURÍDICA		3.3.90.39.00	10.000,00			
AÇÕES SOCIOASSISTENCIAIS DE COMBATE AO COVID		08.244.0010.2118.0000					60.000,00
3	DESPESAS CORREN					60.000,00	
1	PESSOAL E ENCARGOS SOCIAIS				24.000,00		
	CONTRATAÇÃO POR TEMPO DETERMINADO		3.1.90.04.00	24.000,00			

**PREFEITURA MUNICIPAL DE ILHA GRANDE**

AV. MARTINS RIBEIRO, S/N CENTRO - CNPJ:01612581/0001-85

Orçamento Programa - Exercício de 2022

Page 27

QUADRO AUXILIAR DE DETALHAMENTO DA DESPESA

Lei: 372, Data: 16/12/2021

PODER	02	PODER EXECUTIVO
ORGÃO	08	SECRETARIA DE DESENVOLVIMENTO SOCIAL - SEDES
UNIDADE	03	FUNDO MUNICIPAL DE ASSISTÊNCIA SOCIAL - FMAS

Aplicacao Programada	Proj/Ativ	Finalidade	Categoria	Detalhada	TotalGrupo	Total Categ.	Total Func.
		F.R. - C.A.					
AÇÕES SOCIOASSISTENCIAIS DE COMBATE AO COVID		08.244.0010.2118.0000					60.000,00
3	DESPESAS CORREN					60.000,00	
3	OUTRAS DESPESAS CORRENTES				36.000,00		
	MATERIAL DE CONSUMO		3.3.90.30.00	30.000,00			
	OUTROS SERVIÇOS DE TERCEIROS - PESSOA FÍSICA		3.3.90.36.00	2.000,00			
	OUTROS SERVIÇOS DE TERCEIROS - PESSOA JURÍDICA		3.3.90.39.00	4.000,00			
AÇÕES DE PROTEÇÃO SOCIAL ÀS MULHERES		08.244.0026.2132.0000					9.000,00
3	DESPESAS CORREN					9.000,00	
3	OUTRAS DESPESAS CORRENTES				9.000,00		
	MATERIAL DE CONSUMO		3.3.90.30.00	3.000,00			
	OUTROS SERVIÇOS DE TERCEIROS - PESSOA FÍSICA		3.3.90.36.00	3.000,00			
	OUTROS SERVIÇOS DE TERCEIROS - PESSOA JURÍDICA		3.3.90.39.00	3.000,00			
TOTAL							930.000,00

**PREFEITURA MUNICIPAL DE ILHA GRANDE**

AV. MARTINS RIBEIRO, S/N CENTRO - CNPJ:01612581/0001-85

Orçamento Programa - Exercício de 2022

Page 28

QUADRO AUXILIAR DE DETALHAMENTO DA DESPESA

Lei: 372, Data: 16/12/2021

PODER	02	PODER EXECUTIVO
ORGÃO	09	SECRETARIA DE DESENV. ECONOMICO, TURISMO E MEIO AMBIENTE
UNIDADE	01	ADMINISTRAÇÃO DA SECRETARIA

Aplicacao Programada	Proj/Ativ	Finalidade	Categoria	Detalhada	TotalGrupo	Total Categ.	Total Func.
		F.R. - C.A.					
MANUT. DA SECRETARIA DE DESENV. ECONÔMICO, TURISMO E MEIO AMBIENTE	23.691.0008.2043.0000						120.000,00
3	DESPESAS CORREN					120.000,00	
1	PESSOAL E ENCARGOS SOCIAIS				120.000,00		
	VENCIMENTOS E VANTAGENS FIXAS - PESSOAL CIVIL		3.1.90.11.00	120.000,00			
CONSTRUÇÃO DO CENTRO DE ARTESANATO MUNICIPAL	23.691.0017.1034.0000						30.000,00
4	DESPESAS DE CAPIT					30.000,00	
4	INVESTIMENTOS				30.000,00		
	OBRAS E INSTALAÇÕES		4.4.90.51.00	10.000,00			
	OBRAS E INSTALAÇÕES		4.4.90.51.00	20.000,00			
MANUT. DA SECRETARIA DE DESENV. ECONÔMICO, TURISMO E MEIO AMBIENTE	23.691.0017.2043.0000						73.000,00
3	DESPESAS CORREN					63.000,00	
1	PESSOAL E ENCARGOS SOCIAIS				18.000,00		
	OBRIGAÇÕES PATRONAIS		3.1.90.13.00	18.000,00			
3	OUTRAS DESPESAS CORRENTES				45.000,00		
	DIÁRIAS - CIVIL		3.3.90.14.00	10.000,00			
	MATERIAL DE CONSUMO		3.3.90.30.00	10.000,00			
	OUTROS SERVIÇOS DE TERCEIROS - PESSOA FÍSICA		3.3.90.36.00	10.000,00			
	OUTROS SERVIÇOS DE TERCEIROS - PESSOA JURÍDICA		3.3.90.39.00	10.000,00			
	SERVIÇOS DE TECNOLOGIA DA INFORMAÇÃO E COMUNICAÇÃO		3.3.90.40.00	5.000,00			
4	DESPESAS DE CAPIT					10.000,00	
4	INVESTIMENTOS				10.000,00		
	EQUIPAMENTOS E MATERIAL PERMANENTE		4.4.90.52.00	10.000,00			
PROJETO DE SINALIZAÇÃO TURÍSTICA	23.695.0008.1033.0000						15.000,00
3	DESPESAS CORREN					10.000,00	
3	OUTRAS DESPESAS CORRENTES				10.000,00		
	MATERIAL DE CONSUMO		3.3.90.30.00	5.000,00			
	OUTROS SERVIÇOS DE TERCEIROS - PESSOA JURÍDICA		3.3.90.39.00	5.000,00			
4	DESPESAS DE CAPIT					5.000,00	
4	INVESTIMENTOS				5.000,00		
	EQUIPAMENTOS E MATERIAL PERMANENTE		4.4.90.52.00	5.000,00			
CONSTRUÇÃO DE PÓRTICO	23.695.0008.1114.0000						50.000,00
4	DESPESAS DE CAPIT					50.000,00	
4	INVESTIMENTOS				50.000,00		
	OBRAS E INSTALAÇÕES		4.4.90.51.00	20.000,00			
	OBRAS E INSTALAÇÕES		4.4.90.51.00	30.000,00			
AQUISIÇÃO DE VEÍCULOS	23.695.0008.1115.0000						40.000,00
4	DESPESAS DE CAPIT					40.000,00	
4	INVESTIMENTOS				40.000,00		
	EQUIPAMENTOS E MATERIAL PERMANENTE		4.4.90.52.00	20.000,00			
	EQUIPAMENTOS E MATERIAL PERMANENTE		4.4.90.52.00	20.000,00			
APOIO A REALIZAÇÃO DE EVENTOS TURÍSTICOS	23.695.0008.2116.0000						15.000,00

**PREFEITURA MUNICIPAL DE ILHA GRANDE**

AV. MARTINS RIBEIRO, S/N CENTRO - CNPJ:01612581/0001-85

Orçamento Programa - Exercício de 2022

Page 31

QUADRO AUXILIAR DE DETALHAMENTO DA DESPESA

Lei: 372, Data: 16/12/2021

PODER	02	PODER EXECUTIVO
ORGÃO	09	SECRETARIA DE DESENV. ECONOMICO, TURISMO E MEIO AMBIENTE
UNIDADE	03	DEPARTAMENTO DO MEIO AMBIENTE

Aplicacao Programada	Proj/Ativ	Finalidade	Categoria	Detalhada	TotalGrupo	Total Categ.	Total Func.
F.R. - C.A.							
DRAGAGEM DE IGARAPÉS, RIOS E CANAIS ASSOREADOS	18.541.0012.1080.0000						10.000,00
3 DESPESAS CORREN						10.000,00	
3 OUTRAS DESPESAS CORRENTES					10.000,00		
OUTROS SERVIÇOS DE TERCEIROS - PESSOA JURÍDICA			3.3.90.39.00	10.000,00			
TREINAMENTO E QUALIFICAÇÃO DE PESSOAL	18.541.0012.2138.0000						9.000,00
3 DESPESAS CORREN						9.000,00	
3 OUTRAS DESPESAS CORRENTES					9.000,00		
MATERIAL DE CONSUMO			3.3.90.30.00	3.000,00			
OUTROS SERVIÇOS DE TERCEIROS - PESSOA FÍSICA			3.3.90.36.00	3.000,00			
OUTROS SERVIÇOS DE TERCEIROS - PESSOA JURÍDICA			3.3.90.39.00	3.000,00			
IMPLANT. DA USINA DE RECICLAGEM	18.542.0012.1045.0000						25.000,00
4 DESPESAS DE CAPIT						25.000,00	
4 INVESTIMENTOS					25.000,00		
OBRAS E INSTALAÇÕES			4.4.90.51.00	5.000,00			
OBRAS E INSTALAÇÕES			4.4.90.51.00	20.000,00			
CONSTRUÇÃO DE ATERRO SANITÁRIO	18.542.0012.1086.0000						40.000,00
4 DESPESAS DE CAPIT						40.000,00	
4 INVESTIMENTOS					40.000,00		
OBRAS E INSTALAÇÕES			4.4.90.51.00	10.000,00			
OBRAS E INSTALAÇÕES			4.4.90.51.00	30.000,00			
CRIAÇÃO DO PARQUE MUN. DOS LENÇÓIS PIAUIENSES	18.542.0012.1095.0000						50.000,00
3 DESPESAS CORREN						20.000,00	
3 OUTRAS DESPESAS CORRENTES					20.000,00		
SERVIÇOS DE CONSULTORIA			3.3.90.35.00	10.000,00			
OUTROS SERVIÇOS DE TERCEIROS - PESSOA JURÍDICA			3.3.90.39.00	10.000,00			
4 DESPESAS DE CAPIT						30.000,00	
4 INVESTIMENTOS					30.000,00		
OBRAS E INSTALAÇÕES			4.4.90.51.00	30.000,00			
AÇÕES DE PRESERVAÇÃO E CONSERV DO MEIO AMBIENTE	18.542.0012.2154.0000						9.000,00
3 DESPESAS CORREN						9.000,00	
3 OUTRAS DESPESAS CORRENTES					9.000,00		
MATERIAL DE CONSUMO			3.3.90.30.00	3.000,00			
OUTROS SERVIÇOS DE TERCEIROS - PESSOA FÍSICA			3.3.90.36.00	3.000,00			
OUTROS SERVIÇOS DE TERCEIROS - PESSOA JURÍDICA			3.3.90.39.00	3.000,00			
ELABORAÇÃO DO PLANO DE RESÍDUOS SÓLIDOS	18.542.0021.2114.0000						4.000,00
3 DESPESAS CORREN						4.000,00	
3 OUTRAS DESPESAS CORRENTES					4.000,00		
OUTROS SERVIÇOS DE TERCEIROS - PESSOA JURÍDICA			3.3.90.39.00	4.000,00			



QUADRO AUXILIAR DE DETALHAMENTO DA DESPESA

Lei: 372, Data: 16/12/2021

PODER	02	PODER EXECUTIVO
ORGÃO	09	SECRETARIA DE DESENV. ECONOMICO, TURISMO E MEIO AMBIENTE
UNIDADE	03	DEPARTAMENTO DO MEIO AMBIENTE

Aplicacao Programada	Proj/Ativ	Finalidade	Categoria	Detalhada	TotalGrupo	Total Categ.	Total Func.
----------------------	-----------	------------	-----------	-----------	------------	--------------	-------------

F.R. - C.A.

TOTAL							147.000,00
-------	--	--	--	--	--	--	------------

**PREFEITURA MUNICIPAL DE ILHA GRANDE**

AV. MARTINS RIBEIRO, S/N CENTRO - CNPJ:01612581/0001-85

Orçamento Programa - Exercício de 2022

Page 35

QUADRO AUXILIAR DE DETALHAMENTO DA DESPESA

Lei: 372, Data: 16/12/2021

PODER	02	PODER EXECUTIVO
ORGÃO	10	SECRETARIA DE AGRICULTURA E PESCA - SEAP
UNIDADE	00	SECRETARIA DE AGRICULTURA E PESCA - SEAP

Aplicacao Programada	Proj/Ativ	Finalidade	Categoria	Detalhada	TotalGrupo	Total Categ.	Total Func.
F.R. - C.A.							
CONSTR., REFORMA E AMPLIAÇÃO DE MERCADOS E FEIRAS	20.605.0018.1035.0000						25.000,00
4	DESPESAS DE CAPIT					25.000,00	
4	INVESTIMENTOS				25.000,00		
	OBRAS E INSTALAÇÕES		4.4.90.51.00	5.000,00			
	OBRAS E INSTALAÇÕES		4.4.90.51.00	20.000,00			
AQUISIÇÃO DE TRATOR E IMPLEMENTOS AGRÍCOLAS	20.605.0018.1037.0000						20.000,00
4	DESPESAS DE CAPIT					20.000,00	
4	INVESTIMENTOS				20.000,00		
	EQUIPAMENTOS E MATERIAL PERMANENTE		4.4.90.52.00	20.000,00			
CONSTR., REFORMA E AMPL. DE MATADOURO PUBLICO	20.605.0018.1040.0000						30.000,00
4	DESPESAS DE CAPIT					30.000,00	
4	INVESTIMENTOS				30.000,00		
	OBRAS E INSTALAÇÕES		4.4.90.51.00	10.000,00			
	OBRAS E INSTALAÇÕES		4.4.90.51.00	20.000,00			
CONSTRUÇÃO DA FEIRA E MERCADO DO PESCADOR	20.605.0019.2140.0000						40.000,00
4	DESPESAS DE CAPIT					40.000,00	
4	INVESTIMENTOS				40.000,00		
	OBRAS E INSTALAÇÕES		4.4.90.51.00	10.000,00			
	OBRAS E INSTALAÇÕES		4.4.90.51.00	10.000,00			
	OBRAS E INSTALAÇÕES		4.4.90.51.00	20.000,00			
APOIAR E INCENTIVAR A COMUN. PESQUEIRA	20.605.0019.2151.0000						8.000,00
3	DESPESAS CORREN					8.000,00	
3	OUTRAS DESPESAS CORRENTES				8.000,00		
	MATERIAL DE CONSUMO		3.3.90.30.00	3.000,00			
	OUTROS SERVIÇOS DE TERCEIROS - PESSOA FÍSICA		3.3.90.36.00	3.000,00			
	OUTROS SERVIÇOS DE TERCEIROS - PESSOA JURÍDICA		3.3.90.39.00	2.000,00			
APOIO AO TURISMO DE BASE COMUNITÁRIA	20.605.0019.2153.0000						9.000,00
3	DESPESAS CORREN					9.000,00	
3	OUTRAS DESPESAS CORRENTES				9.000,00		
	MATERIAL DE CONSUMO		3.3.90.30.00	3.000,00			
	OUTROS SERVIÇOS DE TERCEIROS - PESSOA FÍSICA		3.3.90.36.00	3.000,00			
	OUTROS SERVIÇOS DE TERCEIROS - PESSOA JURÍDICA		3.3.90.39.00	3.000,00			
AQUISIÇÃO DE EQUIP. E ACESSÓRIOS AGRICOLAS	20.606.0018.1042.0000						15.000,00
4	DESPESAS DE CAPIT					15.000,00	
4	INVESTIMENTOS				15.000,00		
	EQUIPAMENTOS E MATERIAL PERMANENTE		4.4.90.52.00	5.000,00			
	EQUIPAMENTOS E MATERIAL PERMANENTE		4.4.90.52.00	10.000,00			
IMPLANTAÇÃO DE HORTAS COMUNITÁRIAS	20.606.0018.2071.0000						2.000,00
3	DESPESAS CORREN					2.000,00	

**PREFEITURA MUNICIPAL DE ILHA GRANDE**

AV. MARTINS RIBEIRO, S/N CENTRO - CNPJ:01612581/0001-85

Orçamento Programa - Exercício de 2022

Page 36

QUADRO AUXILIAR DE DETALHAMENTO DA DESPESA

Lei: 372, Data: 16/12/2021

PODER	02	PODER EXECUTIVO
ORGÃO	10	SECRETARIA DE AGRICULTURA E PESCA - SEAP
UNIDADE	00	SECRETARIA DE AGRICULTURA E PESCA - SEAP

Aplicacao Programada	Proj/Ativ	Finalidade	Categoria	Detalhada	TotalGrupo	Total Categ.	Total Func.
F.R. - C.A.							
IMPLANTAÇÃO DE HORTAS COMUNITÁRIAS	20.606.0018.2071.0000						2.000,00
3	DESPESAS CORREN					2.000,00	
3	OUTRAS DESPESAS CORRENTES				2.000,00		
	OUTROS SERVIÇOS DE TERCEIROS - PESSOA FÍSICA		3.3.90.36.00	1.000,00			
	OUTROS SERVIÇOS DE TERCEIROS - PESSOA JURÍDICA		3.3.90.39.00	1.000,00			
APOIO A AGRICULTURA FAMILIAR	20.606.0018.2073.0000						12.000,00
3	DESPESAS CORREN					9.000,00	
3	OUTRAS DESPESAS CORRENTES				9.000,00		
	MATERIAL DE CONSUMO		3.3.90.30.00	3.000,00			
	OUTROS SERVIÇOS DE TERCEIROS - PESSOA FÍSICA		3.3.90.36.00	3.000,00			
	OUTROS SERVIÇOS DE TERCEIROS - PESSOA JURÍDICA		3.3.90.39.00	3.000,00			
4	DESPESAS DE CAPIT					3.000,00	
4	INVESTIMENTOS				3.000,00		
	EQUIPAMENTOS E MATERIAL PERMANENTE		4.4.90.52.00	3.000,00			
PRODUÇÃO E DISTRIBUIÇÃO DE MUDAS, INSUMOS E SEMENTES	20.606.0018.2113.0000						3.000,00
3	DESPESAS CORREN					3.000,00	
3	OUTRAS DESPESAS CORRENTES				3.000,00		
	MATERIAL DE CONSUMO		3.3.90.30.00	1.000,00			
	OUTROS SERVIÇOS DE TERCEIROS - PESSOA FÍSICA		3.3.90.36.00	1.000,00			
	OUTROS SERVIÇOS DE TERCEIROS - PESSOA JURÍDICA		3.3.90.39.00	1.000,00			
ADESÃO AO PROGRAMA DE AQUISIÇÃO DE ALIMENTOS(PAA)	20.606.0018.2115.0000						1.000,00
3	DESPESAS CORREN					1.000,00	
3	OUTRAS DESPESAS CORRENTES				1.000,00		
	MATERIAL DE CONSUMO		3.3.90.30.00	1.000,00			
CAPACITAÇÃO E QUALIFICAÇÃO DE PRODUT. RURAIS	20.606.0018.2156.0000						9.000,00
3	DESPESAS CORREN					9.000,00	
3	OUTRAS DESPESAS CORRENTES				9.000,00		
	MATERIAL DE CONSUMO		3.3.90.30.00	3.000,00			
	OUTROS SERVIÇOS DE TERCEIROS - PESSOA FÍSICA		3.3.90.36.00	3.000,00			
	OUTROS SERVIÇOS DE TERCEIROS - PESSOA JURÍDICA		3.3.90.39.00	3.000,00			
MANUTENÇÃO DA SECRETARIA DE AGRICULTURA E PESCA	20.608.0019.2070.0000						48.000,00
3	DESPESAS CORREN					45.000,00	
1	PESSOAL E ENCARGOS SOCIAIS				27.000,00		
	VENCIMENTOS E VANTAGENS FIXAS - PESSOAL CIVIL		3.1.90.11.00	24.000,00			
	OBRIGAÇÕES PATRONAIS		3.1.90.13.00	3.000,00			
3	OUTRAS DESPESAS CORRENTES				18.000,00		
	DIÁRIAS - CIVIL		3.3.90.14.00	3.000,00			
	MATERIAL DE CONSUMO		3.3.90.30.00	5.000,00			
	OUTROS SERVIÇOS DE TERCEIROS - PESSOA FÍSICA		3.3.90.36.00	5.000,00			
	OUTROS SERVIÇOS DE TERCEIROS - PESSOA JURÍDICA		3.3.90.39.00	5.000,00			
4	DESPESAS DE CAPIT					3.000,00	

**PREFEITURA MUNICIPAL DE ILHA GRANDE**

AV. MARTINS RIBEIRO, S/N CENTRO - CNPJ:01612581/0001-85

Orçamento Programa - Exercício de 2022

Page 38

QUADRO AUXILIAR DE DETALHAMENTO DA DESPESA

Lei: 372, Data: 16/12/2021

PODER	02	PODER EXECUTIVO						
ORGÃO	11	SECRETARIA DE OBRAS E SERVIÇOS URBANOS-SESURB						
UNIDADE	01	ADMINISTRAÇÃO DA SEC. DE OBRAS E SERVIÇOS URBANOS						
Aplicacao Programada		Proj/Ativ	Finalidade	Categoria	Detalhada	TotalGrupo	Total Categ.	Total Func.
			F.R. - C.A.					
AQUISIÇÃO DE MÁQUINAS PESADAS		15.451.0020.1061.0000						40.000,00
4	DESPESAS DE CAPIT						40.000,00	
4	INVESTIMENTOS					40.000,00		
	EQUIPAMENTOS E MATERIAL PERMANENTE			4.4.90.52.00	40.000,00			
AQUISIÇÃO DE CAMINHÃO COMPACTADOR DE LIXO		15.451.0020.1063.0000						30.000,00
4	DESPESAS DE CAPIT						30.000,00	
4	INVESTIMENTOS					30.000,00		
	EQUIPAMENTOS E MATERIAL PERMANENTE			4.4.90.52.00	30.000,00			
IMPLANTAÇÃO DE DISPOSITIVO DE CONTROLE VIÁRIO		15.451.0020.1069.0000						10.000,00
4	DESPESAS DE CAPIT						10.000,00	
4	INVESTIMENTOS					10.000,00		
	EQUIPAMENTOS E MATERIAL PERMANENTE			4.4.90.52.00	10.000,00			
SINALIZAÇÃO DE VIAS PÚBLICAS		15.451.0020.1070.0000						20.000,00
4	DESPESAS DE CAPIT						20.000,00	
4	INVESTIMENTOS					20.000,00		
	OBRAS E INSTALAÇÕES			4.4.90.51.00	10.000,00			
	OBRAS E INSTALAÇÕES			4.4.90.51.00	10.000,00			
AQUISIÇÃO DE VEÍCULOS		15.451.0020.1088.0000						50.000,00
4	DESPESAS DE CAPIT						50.000,00	
4	INVESTIMENTOS					50.000,00		
	EQUIPAMENTOS E MATERIAL PERMANENTE			4.4.90.52.00	30.000,00			
	EQUIPAMENTOS E MATERIAL PERMANENTE			4.4.90.52.00	20.000,00			
AQUISIÇÃO DE IMÓVEIS		15.451.0021.1081.0000						20.000,00
4	DESPESAS DE CAPIT						20.000,00	
4	INVESTIMENTOS					20.000,00		
	AQUISIÇÃO DE IMÓVEIS			4.4.90.61.00	10.000,00			
	AQUISIÇÃO DE IMÓVEIS			4.4.90.61.00	10.000,00			
AQUISIÇÃO DE EQUIP. E MAT. PERMANENTES		15.451.0021.1096.0000						10.000,00
4	DESPESAS DE CAPIT						10.000,00	
4	INVESTIMENTOS					10.000,00		
	EQUIPAMENTOS E MATERIAL PERMANENTE			4.4.90.52.00	10.000,00			
CONSTRUÇÃO, REFORMA E AMPLIAÇÃO DE PRÉDIOS PÚBLICOS		15.451.0024.1051.0000						60.000,00
4	DESPESAS DE CAPIT						60.000,00	
4	INVESTIMENTOS					60.000,00		
	OBRAS E INSTALAÇÕES			4.4.90.51.00	30.000,00			
	OBRAS E INSTALAÇÕES			4.4.90.51.00	30.000,00			
MANUTENÇÃO DA SECRETARIA DE OBRAS E SERVIÇOS URBANOS		15.451.0024.2046.0000						990.500,00
3	DESPESAS CORREN						930.500,00	

**PREFEITURA MUNICIPAL DE ILHA GRANDE**

AV. MARTINS RIBEIRO, S/N CENTRO - CNPJ:01612581/0001-85

Orçamento Programa - Exercício de 2022

Page 39

QUADRO AUXILIAR DE DETALHAMENTO DA DESPESA

Lei: 372, Data: 16/12/2021

PODER	02	PODER EXECUTIVO
ORGÃO	11	SECRETARIA DE OBRAS E SERVIÇOS URBANOS-SESURB
UNIDADE	01	ADMINISTRAÇÃO DA SEC. DE OBRAS E SERVIÇOS URBANOS

Aplicacao Programada	Proj/Ativ	Finalidade	Categoria	Detalhada	TotalGrupo	Total Categ.	Total Func.
		F.R. - C.A.					
MANUTENÇÃO DA SECRETARIA DE OBRAS E SERVIÇOS URBANOS	15.451.0024.2046.0000						990.500,00
3	DESPESAS CORREN					930.500,00	
1	PESSOAL E ENCARGOS SOCIAIS				240.000,00		
	VENCIMENTOS E VANTAGENS FIXAS - PESSOAL CIVIL		3.1.90.11.00	200.000,00			
	OBRIGAÇÕES PATRONAIS		3.1.90.13.00	40.000,00			
3	OUTRAS DESPESAS CORRENTES				690.500,00		
	DIÁRIAS - CIVIL		3.3.90.14.00	6.000,00			
	MATERIAL DE CONSUMO		3.3.90.30.00	240.000,00			
	MATERIAL DE CONSUMO		3.3.90.30.00	160.000,00			
	MATERIAL DE CONSUMO		3.3.90.30.00	10.000,00			
	MATERIAL DE CONSUMO		3.3.90.30.00	10.000,00			
	MATERIAL DE CONSUMO		3.3.90.30.00	50.000,00			
	OUTROS SERVIÇOS DE TERCEIROS - PESSOA FÍSICA		3.3.90.36.00	20.000,00			
	OUTROS SERVIÇOS DE TERCEIROS - PESSOA FÍSICA		3.3.90.36.00	10.000,00			
	OUTROS SERVIÇOS DE TERCEIROS - PESSOA JURÍDICA		3.3.90.39.00	100.000,00			
	OUTROS SERVIÇOS DE TERCEIROS - PESSOA JURÍDICA		3.3.90.39.00	60.000,00			
	OUTROS SERVIÇOS DE TERCEIROS - PESSOA JURÍDICA		3.3.90.39.00	5.000,00			
	OUTROS SERVIÇOS DE TERCEIROS - PESSOA JURÍDICA		3.3.90.39.00	19.500,00			
4	DESPESAS DE CAPIT					60.000,00	
4	INVESTIMENTOS				60.000,00		
	OBRAS E INSTALAÇÕES		4.4.90.51.00	30.000,00			
	EQUIPAMENTOS E MATERIAL PERMANENTE		4.4.90.52.00	30.000,00			
AQUISIÇÃO DE MOTORES TIPO GERADORES	25.751.0023.1071.0000						5.000,00
4	DESPESAS DE CAPIT					5.000,00	
4	INVESTIMENTOS				5.000,00		
	EQUIPAMENTOS E MATERIAL PERMANENTE		4.4.90.52.00	5.000,00			

TOTAL 1.235.500,00

**PREFEITURA MUNICIPAL DE ILHA GRANDE**

AV. MARTINS RIBEIRO, S/N CENTRO - CNPJ:01612581/0001-85

Orçamento Programa - Exercício de 2022

Page 40

QUADRO AUXILIAR DE DETALHAMENTO DA DESPESA

Lei: 372, Data: 16/12/2021

PODER	02	PODER EXECUTIVO
ORGÃO	11	SECRETARIA DE OBRAS E SERVIÇOS URBANOS-SESURB
UNIDADE	02	DEPARTAMENTO DE FISCALIZAÇÃO E OBRAS

Aplicacao Programada	Proj/Ativ	Finalidade	Categoria	Detalhada	TotalGrupo	Total Categ.	Total Func.
F.R. - C.A.							
MANUTENÇÃO DO DEPARTAMENTO DE DEFESA CIVIL	04.125.0021.2069.0000						25.000,00
3	DESPESAS CORREN					24.000,00	
1	PESSOAL E ENCARGOS SOCIAIS				14.000,00		
	VENCIMENTOS E VANTAGENS FIXAS - PESSOAL CIVIL		3.1.90.11.00	12.000,00			
	OBRIGAÇÕES PATRONAIS		3.1.90.13.00	2.000,00			
3	OUTRAS DESPESAS CORRENTES				10.000,00		
	DIÁRIAS - CIVIL		3.3.90.14.00	1.000,00			
	MATERIAL DE CONSUMO		3.3.90.30.00	3.000,00			
	OUTROS SERVIÇOS DE TERCEIROS - PESSOA FÍSICA		3.3.90.36.00	3.000,00			
	OUTROS SERVIÇOS DE TERCEIROS - PESSOA JURÍDICA		3.3.90.39.00	3.000,00			
4	DESPESAS DE CAPIT					1.000,00	
4	INVESTIMENTOS				1.000,00		
	EQUIPAMENTOS E MATERIAL PERMANENTE		4.4.90.52.00	1.000,00			
PAVIMENTAÇÃO ASFÁLTICA DE RUAS E AVENIDAS	15.451.0020.1014.0000						300.000,00
4	DESPESAS DE CAPIT					300.000,00	
4	INVESTIMENTOS				300.000,00		
	OBRAS E INSTALAÇÕES		4.4.90.51.00	50.000,00			
	OBRAS E INSTALAÇÕES		4.4.90.51.00	200.000,00			
	OBRAS E INSTALAÇÕES		4.4.90.51.00	50.000,00			
CONSTRUÇÃO E RECUPERAÇÃO DE CALÇAMENTO	15.451.0020.1049.0000						300.000,00
4	DESPESAS DE CAPIT					300.000,00	
4	INVESTIMENTOS				300.000,00		
	OBRAS E INSTALAÇÕES		4.4.90.51.00	50.000,00			
	OBRAS E INSTALAÇÕES		4.4.90.51.00	200.000,00			
	OBRAS E INSTALAÇÕES		4.4.90.51.00	50.000,00			
CONSTRUÇÃO E RECUPERAÇÃO DE CASAS DA FARINHA	15.451.0024.1041.0000						5.000,00
4	DESPESAS DE CAPIT					5.000,00	
4	INVESTIMENTOS				5.000,00		
	OBRAS E INSTALAÇÕES		4.4.90.51.00	5.000,00			
CONSTRUIR E APARELHAR ACADEMIAS PÚBLICAS	15.451.0024.1065.0000						30.000,00
4	DESPESAS DE CAPIT					30.000,00	
4	INVESTIMENTOS				30.000,00		
	OBRAS E INSTALAÇÕES		4.4.90.51.00	5.000,00			
	OBRAS E INSTALAÇÕES		4.4.90.51.00	10.000,00			
	EQUIPAMENTOS E MATERIAL PERMANENTE		4.4.90.52.00	5.000,00			
	EQUIPAMENTOS E MATERIAL PERMANENTE		4.4.90.52.00	10.000,00			
CONSTRUÇÃO, REFORMA E AMPLIAÇÃO DE PRAÇAS, PARQUES E JARDINS	15.451.0024.1075.0000						80.000,00
4	DESPESAS DE CAPIT					80.000,00	
4	INVESTIMENTOS				80.000,00		
	OBRAS E INSTALAÇÕES		4.4.90.51.00	20.000,00			
	OBRAS E INSTALAÇÕES		4.4.90.51.00	30.000,00			
	OBRAS E INSTALAÇÕES		4.4.90.51.00	30.000,00			

**PREFEITURA MUNICIPAL DE ILHA GRANDE**

AV. MARTINS RIBEIRO, S/N CENTRO - CNPJ:01612581/0001-85

Orçamento Programa - Exercício de 2022

Page 41

QUADRO AUXILIAR DE DETALHAMENTO DA DESPESA

Lei: 372, Data: 16/12/2021

PODER	02	PODER EXECUTIVO
ORGÃO	11	SECRETARIA DE OBRAS E SERVIÇOS URBANOS-SESURB
UNIDADE	02	DEPARTAMENTO DE FISCALIZAÇÃO E OBRAS

Aplicacao Programada	Proj/Ativ	Finalidade	Categoria	Detalhada	TotalGrupo	Total Categ.	Total Func.
F.R. - C.A.							
CONSTRUÇÃO E RECUPERAÇÃO DE CALÇADAS, SARJETAS E MEIO FIO	15.451.0024.1082.0000						10.000,00
4 DESPESAS DE CAPIT						10.000,00	
4 INVESTIMENTOS					10.000,00		
OBRAS E INSTALAÇÕES			4.4.90.51.00	10.000,00			
CONSTRUÇÃO, AMPLIAÇÃO E RECUPERAÇÃO DE CEMITÉRIOS PÚBLICOS	15.451.0024.1104.0000						20.000,00
4 DESPESAS DE CAPIT						20.000,00	
4 INVESTIMENTOS					20.000,00		
OBRAS E INSTALAÇÕES			4.4.90.51.00	20.000,00			
CONSTRUÇÃO DO TERMINAL RODOVIÁRIO MUNICIPAL	15.451.0024.1106.0000						40.000,00
4 DESPESAS DE CAPIT						40.000,00	
4 INVESTIMENTOS					40.000,00		
OBRAS E INSTALAÇÕES			4.4.90.51.00	20.000,00			
OBRAS E INSTALAÇÕES			4.4.90.51.00	20.000,00			
CONSTRUÇÃO E RECUPERAÇÃO DE ESTRADAS VICINAIS	15.452.0020.1046.0000						300.000,00
4 DESPESAS DE CAPIT						300.000,00	
4 INVESTIMENTOS					300.000,00		
OBRAS E INSTALAÇÕES			4.4.90.51.00	50.000,00			
OBRAS E INSTALAÇÕES			4.4.90.51.00	200.000,00			
OBRAS E INSTALAÇÕES			4.4.90.51.00	50.000,00			
CONSTRUÇÃO, RECUPERAÇÃO E MELHORIA DA INFRAESTRUTURA PORTUÁRIA	15.452.0020.1105.0000						65.000,00
3 DESPESAS CORREN						5.000,00	
3 OUTRAS DESPESAS CORRENTES					5.000,00		
OUTROS SERVIÇOS DE TERCEIROS - PESSOA JURÍDICA			3.3.90.39.00	5.000,00			
4 DESPESAS DE CAPIT						60.000,00	
4 INVESTIMENTOS					60.000,00		
OBRAS E INSTALAÇÕES			4.4.90.51.00	30.000,00			
OBRAS E INSTALAÇÕES			4.4.90.51.00	30.000,00			
CONSTRUÇÃO E RECUP. DE PONTES, PONTILHOES, BUEIROS E PASS. MOLHADAS	15.452.0024.1039.0000						50.000,00
4 DESPESAS DE CAPIT						50.000,00	
4 INVESTIMENTOS					50.000,00		
OBRAS E INSTALAÇÕES			4.4.90.51.00	20.000,00			
OBRAS E INSTALAÇÕES			4.4.90.51.00	30.000,00			
IMPLANT., AMPLIAÇÃO E RECUPER. DE SISTEMA DE ABASTECIMENTO DE ÁGUA	17.512.0016.1052.0000						90.000,00
4 DESPESAS DE CAPIT						90.000,00	
4 INVESTIMENTOS					90.000,00		
OBRAS E INSTALAÇÕES			4.4.90.51.00	30.000,00			
OBRAS E INSTALAÇÕES			4.4.90.51.00	30.000,00			
OBRAS E INSTALAÇÕES			4.4.90.51.00	30.000,00			

**PREFEITURA MUNICIPAL DE ILHA GRANDE**

AV. MARTINS RIBEIRO, S/N CENTRO - CNPJ:01612581/0001-85

Orçamento Programa - Exercício de 2022

Page 43

QUADRO AUXILIAR DE DETALHAMENTO DA DESPESA

Lei: 372, Data: 16/12/2021

PODER	02	PODER EXECUTIVO
ORGÃO	11	SECRETARIA DE OBRAS E SERVIÇOS URBANOS-SESURB
UNIDADE	03	DEPARTAMENTO DE SERVIÇOS URBANOS

Aplicacao Programada	Proj/Ativ	Finalidade	Categoria	Detalhada	TotalGrupo	Total Categ.	Total Func.
		F.R. - C.A.					
CONSTRUÇÃO DE ACESSIBILIDADE EM PRÉDIOS E LOGRADOUROS PUBLICOS	15.451.0020.1053.0000						20.000,00
4	DESPESAS DE CAPIT					20.000,00	
4	INVESTIMENTOS				20.000,00		
	OBRAS E INSTALAÇÕES		4.4.90.51.00	20.000,00			
CONSTRUÇÃO DE CISTERNAS	17.511.0016.1047.0000						15.000,00
4	DESPESAS DE CAPIT					15.000,00	
4	INVESTIMENTOS				15.000,00		
	OBRAS E INSTALAÇÕES		4.4.90.51.00	5.000,00			
	OBRAS E INSTALAÇÕES		4.4.90.51.00	10.000,00			
PERFURAÇÃO E APROFUNDAMENTO DE POÇOS TUBULARES E CACIMBÃO	17.511.0016.1048.0000						20.000,00
4	DESPESAS DE CAPIT					20.000,00	
4	INVESTIMENTOS				20.000,00		
	OBRAS E INSTALAÇÕES		4.4.90.51.00	10.000,00			
	OBRAS E INSTALAÇÕES		4.4.90.51.00	10.000,00			
CONSTRUÇÃO DE MÓDULOS SANITÁRIOS DOMICILIARES-MSD	17.511.0016.1050.0000						20.000,00
4	DESPESAS DE CAPIT					20.000,00	
4	INVESTIMENTOS				20.000,00		
	OBRAS E INSTALAÇÕES		4.4.90.51.00	10.000,00			
	OBRAS E INSTALAÇÕES		4.4.90.51.00	10.000,00			
CONSTRUÇÃO DA REDE DE ESGOT. SANITÁRIO	17.511.0016.1060.0000						30.000,00
4	DESPESAS DE CAPIT					30.000,00	
4	INVESTIMENTOS				30.000,00		
	OBRAS E INSTALAÇÕES		4.4.90.51.00	30.000,00			
REALIZAÇÃO DE OBRAS DE SANEAMENTO BASICO E RECUPERAÇÃO AMBIENTAL	17.512.0016.1084.0000						20.000,00
4	DESPESAS DE CAPIT					20.000,00	
4	INVESTIMENTOS				20.000,00		
	OBRAS E INSTALAÇÕES		4.4.90.51.00	10.000,00			
	EQUIPAMENTOS E MATERIAL PERMANENTE		4.4.90.52.00	10.000,00			
MANUTENÇÃO DOS SERVIÇOS DE LIMPEZA PÚBLICA	17.512.0016.2122.0000						820.000,00
3	DESPESAS CORREN					820.000,00	
3	OUTRAS DESPESAS CORRENTES				820.000,00		
	OUTROS SERVIÇOS DE TERCEIROS - PESSOA JURÍDICA		3.3.90.39.00	820.000,00			
AMPLIAÇÃO E MELHORIA DA REDE DE ILUMINAÇÃO PÚBLICA	25.751.0023.1073.0000						50.000,00
4	DESPESAS DE CAPIT					50.000,00	
4	INVESTIMENTOS				50.000,00		
	OBRAS E INSTALAÇÕES		4.4.90.51.00	20.000,00			
	OBRAS E INSTALAÇÕES		4.4.90.51.00	20.000,00			
	OBRAS E INSTALAÇÕES		4.4.90.51.00	10.000,00			

**PREFEITURA MUNICIPAL DE ILHA GRANDE**

AV. MARTINS RIBEIRO, S/N CENTRO - CNPJ:01612581/0001-85

Orçamento Programa - Exercício de 2022

Page 46

QUADRO AUXILIAR DE DETALHAMENTO DA DESPESA

Lei: 372, Data: 16/12/2021

PODER	02	PODER EXECUTIVO
ORGÃO	12	SECRETARIA DE CULTURA, ESPORTE E LAZER - SECEL
UNIDADE	01	DEPARTAMENTO DE CULTURA

Aplicacao Programada	Proj/Ativ	Finalidade	Categoria	Detalhada	TotalGrupo	Total Categ.	Total Func.
F.R. - C.A.							
MANUTENÇÃO E RECUPERAÇÃO DA BIBLIOTECA MUNICIPAL	13.392.0007.1007.0000						25.000,00
3	DESPESAS CORREN					15.000,00	
3	OUTRAS DESPESAS CORRENTES				15.000,00		
	MATERIAL DE CONSUMO		3.3.90.30.00	5.000,00			
	OUTROS SERVIÇOS DE TERCEIROS - PESSOA FÍSICA		3.3.90.36.00	5.000,00			
	OUTROS SERVIÇOS DE TERCEIROS - PESSOA JURÍDICA		3.3.90.39.00	5.000,00			
4	DESPESAS DE CAPIT					10.000,00	
4	INVESTIMENTOS				10.000,00		
	OBRAS E INSTALAÇÕES		4.4.90.51.00	5.000,00			
	EQUIPAMENTOS E MATERIAL PERMANENTE		4.4.90.52.00	5.000,00			
ESTRUTURAÇÃO E RECUPERAÇÃO DO TEATRO MUNICIPAL	13.392.0007.1010.0000						20.000,00
3	DESPESAS CORREN					15.000,00	
3	OUTRAS DESPESAS CORRENTES				15.000,00		
	MATERIAL DE CONSUMO		3.3.90.30.00	5.000,00			
	OUTROS SERVIÇOS DE TERCEIROS - PESSOA FÍSICA		3.3.90.36.00	5.000,00			
	OUTROS SERVIÇOS DE TERCEIROS - PESSOA JURÍDICA		3.3.90.39.00	5.000,00			
4	DESPESAS DE CAPIT					5.000,00	
4	INVESTIMENTOS				5.000,00		
	OBRAS E INSTALAÇÕES		4.4.90.51.00	5.000,00			
IMPLANTAÇÃO DO MUSEU CULTURAL	13.392.0007.1074.0000						5.000,00
4	DESPESAS DE CAPIT					5.000,00	
4	INVESTIMENTOS				5.000,00		
	OBRAS E INSTALAÇÕES		4.4.90.51.00	5.000,00			
MANUTENÇÃO DO DEPARTAMENTO DA CULTURA	13.392.0007.2015.0000						53.000,00
3	DESPESAS CORREN					48.000,00	
1	PESSOAL E ENCARGOS SOCIAIS				30.000,00		
	VENCIMENTOS E VANTAGENS FIXAS - PESSOAL CIVIL		3.1.90.11.00	24.000,00			
	OBRIGAÇÕES PATRONAIS		3.1.90.13.00	6.000,00			
3	OUTRAS DESPESAS CORRENTES				18.000,00		
	DIÁRIAS - CIVIL		3.3.90.14.00	3.000,00			
	MATERIAL DE CONSUMO		3.3.90.30.00	5.000,00			
	OUTROS SERVIÇOS DE TERCEIROS - PESSOA FÍSICA		3.3.90.36.00	5.000,00			
	OUTROS SERVIÇOS DE TERCEIROS - PESSOA JURÍDICA		3.3.90.39.00	5.000,00			
4	DESPESAS DE CAPIT					5.000,00	
4	INVESTIMENTOS				5.000,00		
	EQUIPAMENTOS E MATERIAL PERMANENTE		4.4.90.52.00	5.000,00			
REALIZAÇÃO DE EVENTOS FESTIVOS, COMEMORATIVOS E CULTURAIS	13.392.0007.2068.0000						130.000,00
3	DESPESAS CORREN					130.000,00	
3	OUTRAS DESPESAS CORRENTES				130.000,00		
	MATERIAL DE CONSUMO		3.3.90.30.00	10.000,00			
	PREMIAÇÕES CULTURAIS, ARTÍSTICAS, CIENTÍFICAS, DESPORT		3.3.90.31.00	10.000,00			
	OUTROS SERVIÇOS DE TERCEIROS - PESSOA FÍSICA		3.3.90.36.00	10.000,00			
	OUTROS SERVIÇOS DE TERCEIROS - PESSOA JURÍDICA		3.3.90.39.00	100.000,00			

**PREFEITURA MUNICIPAL DE ILHA GRANDE**

AV. MARTINS RIBEIRO, S/N CENTRO - CNPJ:01612581/0001-85

Orçamento Programa - Exercício de 2022

Page 48

QUADRO AUXILIAR DE DETALHAMENTO DA DESPESA

Lei: 372, Data: 16/12/2021

PODER	02	PODER EXECUTIVO						
ORGÃO	12	SECRETARIA DE CULTURA, ESPORTE E LAZER - SECEL						
UNIDADE	02	DEPARTAMENTO DE ESPORTE E LAZER						
Aplicacao Programada		Proj/Ativ	Finalidade	Categoria	Detalhada	TotalGrupo	Total Categ.	Total Func.
			F.R. - C.A.					
CONSTRUÇÃO, RECUP. E APARELHAMENTO DE CAMPOS DE FUTEBOL		27.812.0009.1011.0000						30.000,00
3	DESPESAS CORREN						15.000,00	
3	OUTRAS DESPESAS CORRENTES					15.000,00		
	MATERIAL DE CONSUMO			3.3.90.30.00	5.000,00			
	OUTROS SERVIÇOS DE TERCEIROS - PESSOA FÍSICA			3.3.90.36.00	5.000,00			
	OUTROS SERVIÇOS DE TERCEIROS - PESSOA JURÍDICA			3.3.90.39.00	5.000,00			
4	DESPESAS DE CAPIT						15.000,00	
4	INVESTIMENTOS					15.000,00		
	OBRAS E INSTALAÇÕES			4.4.90.51.00	15.000,00			
CONSTRUÇÃO, AMPL. E RECUP. DE QUADRAS E GINÁSIOS POLIESPORTIVOS		27.812.0009.1093.0000						100.000,00
4	DESPESAS DE CAPIT						100.000,00	
4	INVESTIMENTOS					100.000,00		
	OBRAS E INSTALAÇÕES			4.4.90.51.00	50.000,00			
	OBRAS E INSTALAÇÕES			4.4.90.51.00	50.000,00			
MANUTENÇÃO DO DEPARTAMENTO DE ESPORTE E LAZER		27.812.0009.2028.0000						88.000,00
3	DESPESAS CORREN						83.000,00	
1	PESSOAL E ENCARGOS SOCIAIS					57.000,00		
	CONTRATAÇÃO POR TEMPO DETERMINADO			3.1.90.04.00	3.000,00			
	VENCIMENTOS E VANTAGENS FIXAS - PESSOAL CIVIL			3.1.90.11.00	48.000,00			
	OBRIGAÇÕES PATRONAIS			3.1.90.13.00	6.000,00			
3	OUTRAS DESPESAS CORRENTES					26.000,00		
	DIÁRIAS - CIVIL			3.3.90.14.00	4.000,00			
	MATERIAL DE CONSUMO			3.3.90.30.00	7.000,00			
	OUTROS SERVIÇOS DE TERCEIROS - PESSOA FÍSICA			3.3.90.36.00	7.000,00			
	OUTROS SERVIÇOS DE TERCEIROS - PESSOA JURÍDICA			3.3.90.39.00	8.000,00			
4	DESPESAS DE CAPIT						5.000,00	
4	INVESTIMENTOS					5.000,00		
	EQUIPAMENTOS E MATERIAL PERMANENTE			4.4.90.52.00	5.000,00			
PROMOÇÃO E REALIZAÇÃO DE EVENTOS ESPORTIVOS		27.812.0009.2097.0000						40.000,00
3	DESPESAS CORREN						40.000,00	
3	OUTRAS DESPESAS CORRENTES					40.000,00		
	MATERIAL DE CONSUMO			3.3.90.30.00	10.000,00			
	PREMIAÇÕES CULTURAIS, ARTÍSTICAS, CIENTÍFICAS, DESPORT			3.3.90.31.00	20.000,00			
	OUTROS SERVIÇOS DE TERCEIROS - PESSOA FÍSICA			3.3.90.36.00	5.000,00			
	OUTROS SERVIÇOS DE TERCEIROS - PESSOA JURÍDICA			3.3.90.39.00	5.000,00			
CONSTRUÇÃO DE ACADEMIA AO AR LIVRE		27.813.0009.1008.0000						25.000,00
4	DESPESAS DE CAPIT						25.000,00	
4	INVESTIMENTOS					25.000,00		
	OBRAS E INSTALAÇÕES			4.4.90.51.00	10.000,00			
	EQUIPAMENTOS E MATERIAL PERMANENTE			4.4.90.52.00	5.000,00			
	EQUIPAMENTOS E MATERIAL PERMANENTE			4.4.90.52.00	10.000,00			

**PREFEITURA MUNICIPAL DE ILHA GRANDE**

AV. MARTINS RIBEIRO, S/N CENTRO - CNPJ:01612581/0001-85

Orçamento Programa - Exercício de 2022

Page 50

QUADRO AUXILIAR DE DETALHAMENTO DA DESPESA

Lei: 372, Data: 16/12/2021

PODER	02	PODER EXECUTIVO
ORGÃO	21	CONTROLADORIA GERAL DO MUNICIPIO
UNIDADE	00	CONTROLADORIA GERAL DO MUNICIPIO

Aplicacao Programada	Proj/Ativ	Finalidade	Categoria	Detalhada	TotalGrupo	Total Categ.	Total Func.
		F.R. - C.A.					
MANUTENÇÃO DA CONTROLADORIA GERAL DO MUNICIPIO	04.124.0004.2011.0000						130.000,00
3	DESPESAS CORREN					120.000,00	
1	PESSOAL E ENCARGOS SOCIAIS				90.000,00		
	CONTRATAÇÃO POR TEMPO DETERMINADO		3.1.90.04.00	6.000,00			
	VENCIMENTOS E VANTAGENS FIXAS - PESSOAL CIVIL		3.1.90.11.00	72.000,00			
	OBRIGAÇÕES PATRONAIS		3.1.90.13.00	12.000,00			
3	OUTRAS DESPESAS CORRENTES				30.000,00		
	DIÁRIAS - CIVIL		3.3.90.14.00	5.000,00			
	MATERIAL DE CONSUMO		3.3.90.30.00	10.000,00			
	OUTROS SERVIÇOS DE TERCEIROS - PESSOA FÍSICA		3.3.90.36.00	5.000,00			
	OUTROS SERVIÇOS DE TERCEIROS - PESSOA JURÍDICA		3.3.90.39.00	10.000,00			
4	DESPESAS DE CAPIT					10.000,00	
4	INVESTIMENTOS				10.000,00		
	EQUIPAMENTOS E MATERIAL PERMANENTE		4.4.90.52.00	10.000,00			
TOTAL							130.000,00

**PREFEITURA MUNICIPAL DE ILHA GRANDE**

AV. MARTINS RIBEIRO, S/N CENTRO - CNPJ:01612581/0001-85

Orçamento Programa - Exercício de 2022

Page 51

QUADRO AUXILIAR DE DETALHAMENTO DA DESPESA

Lei: 372, Data: 16/12/2021

PODER	02	PODER EXECUTIVO
ORGÃO	22	SECRETARIA DE ADMINISTRAÇÃO E FAZENDA - SAFA
UNIDADE	01	ADMINISTRAÇÃO DA SECRETARIA

Aplicacao Programada	Proj/Ativ	Finalidade	Categoria	Detalhada	TotalGrupo	Total Categ.	Total Func.
		F.R. - C.A.					
AQUISIÇÃO DE VEÍCULOS	04.122.0002.1107.0000						50.000,00
4	DESPESAS DE CAPIT					50.000,00	
4	INVESTIMENTOS				50.000,00		
	EQUIPAMENTOS E MATERIAL PERMANENTE		4.4.90.52.00	30.000,00			
	EQUIPAMENTOS E MATERIAL PERMANENTE		4.4.90.52.00	20.000,00			
MANUTENÇÃO DA SECRETARIA DE ADMINISTRAÇÃO E FAZENDA	04.122.0002.2002.0000						1.668.000,00
3	DESPESAS CORREN					1.648.000,00	
1	PESSOAL E ENCARGOS SOCIAIS				931.000,00		
	CONTRATAÇÃO POR TEMPO DETERMINADO		3.1.90.04.00	6.000,00			
	VENCIMENTOS E VANTAGENS FIXAS - PESSOAL CIVIL		3.1.90.11.00	680.000,00			
	OBRIGAÇÕES PATRONAIS		3.1.90.13.00	240.000,00			
	OUTRAS DESPESAS VARIÁVEIS - PESSOAL CIVIL		3.1.90.16.00	5.000,00			
3	OUTRAS DESPESAS CORRENTES				717.000,00		
	CONTRIBUIÇÕES		3.3.50.41.00	42.000,00			
	DIÁRIAS - CIVIL		3.3.90.14.00	18.000,00			
	MATERIAL DE CONSUMO		3.3.90.30.00	120.000,00			
	OUTROS SERVIÇOS DE TERCEIROS - PESSOA FÍSICA		3.3.90.36.00	50.000,00			
	OUTROS SERVIÇOS DE TERCEIROS - PESSOA JURÍDICA		3.3.90.39.00	400.000,00			
	SERVIÇOS DE TECNOLOGIA DA INFORMAÇÃO E COMUNICAÇÃO		3.3.90.40.00	86.000,00			
	DESPESAS DE EXERCÍCIOS ANTERIORES		3.3.90.92.00	1.000,00			
4	DESPESAS DE CAPIT					20.000,00	
4	INVESTIMENTOS				20.000,00		
	EQUIPAMENTOS E MATERIAL PERMANENTE		4.4.90.52.00	20.000,00			
ENCARGOS COM FORNECIMENTO DE ÁGUA	04.122.0002.2009.0000						144.000,00
3	DESPESAS CORREN					96.000,00	
3	OUTRAS DESPESAS CORRENTES				96.000,00		
	OUTROS SERVIÇOS DE TERCEIROS - PESSOA JURÍDICA		3.3.90.39.00	96.000,00			
4	DESPESAS DE CAPIT					48.000,00	
6	AMORTIZAÇÃO DA DÍVIDA				48.000,00		
	PRINCIPAL DA DÍVIDA CONTRATUAL RESGATADO		4.6.90.71.00	48.000,00			
ENCARGOS COM CONSÓRCIO REGIONAL DA PLANÍCIE LITORÂNEA	04.122.0002.2075.0000						26.000,00
3	DESPESAS CORREN					20.000,00	
1	PESSOAL E ENCARGOS SOCIAIS				12.000,00		
	RATEIO PELA PARTICIPAÇÃO EM CONSÓRCIO PÚBLICO		3.1.71.70.00	12.000,00			
3	OUTRAS DESPESAS CORRENTES				8.000,00		
	RATEIO PELA PARTICIPAÇÃO EM CONSÓRCIO PÚBLICO		3.3.71.70.00	8.000,00			
4	DESPESAS DE CAPIT					6.000,00	
4	INVESTIMENTOS				6.000,00		
	RATEIO PELA PARTICIPAÇÃO EM CONSÓRCIO PÚBLICO		4.4.71.70.00	6.000,00			
TREINAMENTO E CAPACITAÇÃO DE SERVIDORES	04.122.0004.2100.0000						20.000,00
3	DESPESAS CORREN					20.000,00	

**PREFEITURA MUNICIPAL DE ILHA GRANDE**

AV. MARTINS RIBEIRO, S/N CENTRO - CNPJ:01612581/0001-85

Orçamento Programa - Exercício de 2022

Page 54

QUADRO AUXILIAR DE DETALHAMENTO DA DESPESA

Lei: 372, Data: 16/12/2021

PODER	02	PODER EXECUTIVO
ORGÃO	22	SECRETARIA DE ADMINISTRAÇÃO E FAZENDA - SAFA
UNIDADE	02	SUPERINTENDÊNCIA DE FINANÇAS

Aplicacao Programada	Proj/Ativ	Finalidade	Categoria	Detalhada	TotalGrupo	Total Categ.	Total Func.
		F.R. - C.A.					

ENCARGOS COM SERVIÇOS BANCÁRIOS	04.123.0002.2107.0000						14.000,00
3 DESPESAS CORREN'						14.000,00	
3 OUTRAS DESPESAS CORRENTES					14.000,00		
OUTROS SERVIÇOS DE TERCEIROS - PESSOA JURÍDICA			3.3.90.39.00	10.000,00			
OUTROS SERVIÇOS DE TERCEIROS - PESSOA JURÍDICA			3.3.90.39.00	1.000,00			
OUTROS SERVIÇOS DE TERCEIROS - PESSOA JURÍDICA			3.3.90.39.00	1.000,00			
OUTROS SERVIÇOS DE TERCEIROS - PESSOA JURÍDICA			3.3.90.39.00	1.000,00			
OUTROS SERVIÇOS DE TERCEIROS - PESSOA JURÍDICA			3.3.90.39.00	500,00			
OUTROS SERVIÇOS DE TERCEIROS - PESSOA JURÍDICA			3.3.90.39.00	500,00			

ENCARGOS COM PASEP	28.846.0003.2040.0000						64.000,00
3 DESPESAS CORREN'						64.000,00	
3 OUTRAS DESPESAS CORRENTES					64.000,00		
OBRIGAÇÕES TRIBUTÁRIAS E CONTRIBUTIVAS			3.3.90.47.00	60.000,00			
OBRIGAÇÕES TRIBUTÁRIAS E CONTRIBUTIVAS			3.3.90.47.00	2.000,00			
OBRIGAÇÕES TRIBUTÁRIAS E CONTRIBUTIVAS			3.3.90.47.00	2.000,00			

INDENIZAÇÃO ADMINISTRATIVA E SENTENÇAS JUDICIAIS	28.846.0003.2120.0000						655.000,00
3 DESPESAS CORREN'						655.000,00	
1 PESSOAL E ENCARGOS SOCIAIS					620.000,00		
SENTENÇAS JUDICIAIS			3.1.90.91.00	600.000,00			
INDENIZAÇÕES E RESTITUIÇÕES TRABALHISTAS			3.1.90.94.00	20.000,00			
3 OUTRAS DESPESAS CORRENTES					35.000,00		
SENTENÇAS JUDICIAIS			3.3.90.91.00	25.000,00			
INDENIZAÇÕES E RESTITUIÇÕES			3.3.90.93.00	10.000,00			

ENCARGOS COM PARCELAMENTO E JUROS DA DÍVIDA	28.846.0003.2123.0000						140.000,00
3 DESPESAS CORREN'						20.000,00	
2 JUROS E ENCARGOS DA DÍVIDA					20.000,00		
JUROS SOBRE A DÍVIDA POR CONTRATO			3.2.90.21.00	20.000,00			
4 DESPESAS DE CAPIT						120.000,00	
6 AMORTIZAÇÃO DA DÍVIDA					120.000,00		
PRINCIPAL DA DÍVIDA CONTRATUAL RESGATADO			4.6.90.71.00	120.000,00			

TOTAL							873.000,00
-------	--	--	--	--	--	--	------------

**PREFEITURA MUNICIPAL DE ILHA GRANDE**

AV. MARTINS RIBEIRO, S/N CENTRO - CNPJ:01612581/0001-85

Orçamento Programa - Exercício de 2022

Page 55

QUADRO AUXILIAR DE DETALHAMENTO DA DESPESA

Lei: 372, Data: 16/12/2021

PODER	90	Reserva de Contingência
ORGÃO	99	RESERVA DE CONTINGÊNCIA
UNIDADE	00	RESERVA DE CONTINGÊNCIA

Aplicacao Programada	Proj/Ativ	Finalidade	Categoria	Detalhada	TotalGrupo	Total Categ.	Total Func.
		F.R. - C.A.					
RESERVA DE CONTINGÊNCIA	99.999.9999.9999.0000						200.000,00
9 RESERVA DE CONTI						200.000,00	
9 RESERVA DE CONTINGÊNCIA					200.000,00		
RESERVA DE CONTINGÊNCIA			9.9.99.99.00	200.000,00			
TOTAL							200.000,00

MARINA DE OLIVEIRA BRITO:83103449372
Assinado de forma digital por
MARINA DE OLIVEIRA
BRITO:83103449372
Dados: 2021.12.27 12:21:58 -03'00'

MARINA DE OLIVEIRA BRITO
PREFEITA MUNICIPAL
831.034.493-72

**PREFEITURA MUNICIPAL DE ILHA GRANDE**

AV. MARTINS RIBEIRO, S/N CENTRO

01612581/0001-85

Exercício: 2022

Lei: 372, Data: 16/12/2021

(Art.2º - § 1º da Lei 4.320/64)

CONSOLIDADO

1 of 1

DEMONSTRATIVO GERAL DA RECEITA POR FONTES E DAS DESPESAS POR FUNÇÕES DO GOVERNO

RECEITA			DESPESA		
TÍTULOS	Saldo R\$	Saldo R\$	TÍTULOS	Saldo R\$	Saldo R\$
RECEITAS CORRENTES		35.654.400,00	Legislativa		1.830.000,00
IMPOSTOS, TAXAS E CONTRIBUIÇÕES DE MELHORIA	1.099.400,00		Administração		3.775.000,00
CONTRIBUIÇÕES	418.000,00		Assistência Social		1.526.000,00
RECEITA PATRIMONIAL	79.000,00		Saúde		7.763.000,00
RECEITA DE SERVIÇOS	120.000,00		Educação		14.001.000,00
TRANSFERÊNCIAS CORRENTES	33.788.000,00		Cultura		300.000,00
OUTRAS RECEITAS CORRENTES	150.000,00		Urbanismo		2.450.500,00
DEDUÇÕES DA RECEITA CORRENTE		-3.181.400,00	Habitação		80.000,00
(R) DEDUÇÕES DA RECEITA	-3.181.400,00		Saneamento		1.040.000,00
RECEITAS DE CAPITAL		3.527.000,00	Gestão Ambiental		152.000,00
OPERAÇÕES DE CRÉDITO	100.000,00		Agricultura		222.000,00
ALIENAÇÃO DE BENS	100.000,00		Comércio e Serviços		691.000,00
TRANSFERÊNCIAS DE CAPITAL	3.327.000,00		Comunicações		96.000,00
TOTAL		36.000.000,00	Energia		666.500,00
			Transporte		15.000,00
			Desporto e Lazer		333.000,00
			Encargos Especiais		859.000,00
			Reserva de Contingência		200.000,00
			TOTAL		36.000.000,00

MARINA DE
OLIVEIRA

BRITO:83103449372

Assinado de forma digital
por MARINA DE OLIVEIRA
BRITO:83103449372Dados: 2021.12.27
12:22:30 -03'00'MARINA DE OLIVEIRA BRITO
PREFEITA MUNICIPAL
831.034.493-72

**PREFEITURA MUNICIPAL DE ILHA GRANDE**

AV. MARTINS RIBEIRO, S/N CENTRO - CNPJ:01612581/0001-85

Orçamento Programa - Exercício de 2022

Page 1

**DEMONSTRATIVO DO PROGRAMA ANUAL DE TRABALHO DO GOVERNO, Lei: 372, Data: 16/12/2021
EM TERMOS DE OBRAS E PRESTAÇÃO DE SERVIÇOS.**

(Inc.III, § 2º, Art.2º)

Programana	Obras	Outros Investimentos	Outras Despesas de Capital	Despesas Correntes	Reserva de Contingência	Total
0001 DESENVOLVIMENTO DAS AÇÕES LEGISLATIVAS	200.000,00	120.000,00	0,00	1.510.000,00	0,00	1.830.000,00
0002 INTEGRAÇÃO DAS ATIVIDADES ADMINISTRATIVAS	0,00	124.000,00	48.000,00	2.195.000,00	0,00	2.367.000,00
0003 ENCARGOS ESPECIAIS	0,00	0,00	120.000,00	739.000,00	0,00	859.000,00
0004 GESTÃO DE CONTROLE E FISCALIZAÇÃO	0,00	10.000,00	0,00	140.000,00	0,00	150.000,00
0005 INVESTIMENTO E MODERNIZAÇÃO DA EDUCAÇÃO	1.020.000,00	597.000,00	0,00	20.000,00	0,00	1.637.000,00
0006 GESTÃO E DESENVOLVIMENTO DA EDUCAÇÃO	140.000,00	293.000,00	0,00	11.931.000,00	0,00	12.364.000,00
0007 PROMOÇÃO DO ACESSO E FOMENTO À CULTURA	15.000,00	15.000,00	0,00	270.000,00	0,00	300.000,00
0008 FOMENTO AO DESENVOLVIMENTO DO TURISMO	90.000,00	50.000,00	0,00	421.000,00	0,00	561.000,00
0009 APOIO E PROMOÇÃO DAS ATIVIDADES ESPORTIVAS	175.000,00	20.000,00	0,00	138.000,00	0,00	333.000,00
0010 GESTÃO DOS SERVIÇOS ASSISTENCIAIS	90.000,00	160.000,00	0,00	1.121.000,00	0,00	1.371.000,00
0011 APOIO E ASSISTÊNCIA SOCIAL À CRIANÇA, ADOLESCENTE E IDOSO	0,00	6.000,00	0,00	140.000,00	0,00	146.000,00
0012 DESENVOLVIMENTO E PROTEÇÃO AMBIENTAL	100.000,00	0,00	0,00	48.000,00	0,00	148.000,00
0013 MELHORIA DA QUALIDADE DO SISTEMA DE SANEAMENTO	505.000,00	677.000,00	0,00	6.118.000,00	0,00	7.300.000,00
0014 COMUNICAÇÃO E ARTICULAÇÃO INSTITUCIONAL	0,00	28.000,00	0,00	1.044.000,00	0,00	1.072.000,00
0015 PROGRAMA HABITACIONAL DE INTERESSE SOCIAL	80.000,00	0,00	0,00	0,00	0,00	80.000,00
0016 MELHORIA DO SISTEMA DE SANEAMENTO BÁSICO	210.000,00	10.000,00	0,00	820.000,00	0,00	1.040.000,00
0017 FOMENTAR O DESENVOLVIMENTO ECONÔMICO	30.000,00	10.000,00	0,00	90.000,00	0,00	130.000,00
0018 DESENVOLVIMENTO DA AGRICULTURA E Pecuária	55.000,00	38.000,00	0,00	24.000,00	0,00	117.000,00
0019 FORTALECIMENTO E DESENVOLVIMENTO DA INDÚSTRIA	40.000,00	3.000,00	0,00	62.000,00	0,00	105.000,00
0020 MELHORIA DA MOBILIDADE URBANA E RURAL	1.000.000,00	130.000,00	0,00	20.000,00	0,00	1.150.000,00
0021 GESTÃO INTEGRADA DE SERVIÇOS PÚBLICOS	0,00	37.000,00	0,00	62.000,00	0,00	99.000,00
0022 VIGILANCIA SANITÁRIA E EPIDEMIOLÓGICA E DE SAÚDE	0,00	9.000,00	0,00	436.000,00	0,00	445.000,00
0023 INVESTIMENTO E MELHORIA DA REDE ELÉTRICA	50.000,00	5.000,00	72.000,00	539.500,00	0,00	666.500,00
0024 MELHORIA DA INFRAESTRUTURA URBANA E RURAL	310.000,00	45.000,00	0,00	930.500,00	0,00	1.285.500,00
0025 APOIO E ASSISTÊNCIA JURÍDICA INSTITUCIONAL	0,00	5.000,00	0,00	212.000,00	0,00	217.000,00
0026 AÇÕES DE DEFESA E PROTEÇÃO À MULHER	0,00	0,00	0,00	27.000,00	0,00	27.000,00
9999 RESERVA DE CONTINGÊNCIA	0,00	0,00	0,00	0,00	200.000,00	200.000,00
TOTAL	4.110.000,00	2.392.000,00	240.000,00	29.058.000,00	200.000,00	36.000.000,00

MARINA DE OLIVEIRA BRITO
Assinado de forma digital por
MARINA DE OLIVEIRA
BRITO:83103449372
Dados: 2021.12.27 12:22:58 -03'00'

MARINA DE OLIVEIRA BRITO
PREFEITA MUNICIPAL
831.034.493-72



PREFEITURA MUNICIPAL DE ILHA GRANDE

AV. MARTINS RIBEIRO, S/N CENTRO - CNPJ:01612581/0001-85

Orçamento Programa - Exercício de 2022

Quadro 32

DEMONSTRATIVO DAS RECEITAS POR FONTES E DAS DESPESAS POR USOS

Page 1

FORTE	R\$	USO	R\$
RECEITAS CORRENTES	35.654.400,00	FUNDO DE DESENV. E VALORIZAÇÃO DA EDUCAÇÃO BÁSICA-FUN	10.600.000,00
IMPOSTOS, TAXAS E CONTRIBUIÇÕES DE MELHORIA	1.099.400,00	FUNDO MUNICIPAL DE SAÚDE - FMS	5.784.000,00
CONTRIBUIÇÕES	418.000,00	SECRETARIA MUNICIPAL DE EDUCAÇÃO - SEDUC	3.401.000,00
RECEITA PATRIMONIAL	79.000,00	ADMINISTRAÇÃO DA SECRETARIA	2.742.500,00
RECEITA DE SERVIÇOS	120.000,00	ADMINISTRAÇÃO DA SECRETARIA	1.979.000,00
TRANSFERÊNCIAS CORRENTES	33.788.000,00	CÂMARA MUNICIPAL	1.830.000,00
OUTRAS RECEITAS CORRENTES	150.000,00	DEPARTAMENTO DE FISCALIZAÇÃO E OBRAS	1.345.000,00
RECEITAS DE CAPITAL	3.527.000,00	CHEFIA DE GABINETE DA PREFEITA	1.286.000,00
OPERAÇÕES DE CRÉDITO	100.000,00	ADMINISTRAÇÃO DA SEC. DE OBRAS E SERVIÇOS URBANOS	1.235.500,00
ALIENAÇÃO DE BENS	100.000,00	DEPARTAMENTO DE SERVIÇOS URBANOS	995.000,00
TRANSFERÊNCIAS DE CAPITAL	3.327.000,00	FUNDO MUNICIPAL DE ASSISTÊNCIA SOCIAL - FMAS	930.000,00
(R) DEDUÇÕES DA RECEITA	-3.181.400,00	SUPERINTENDÊNCIA DE FINANÇAS	873.000,00
(R) DEDUÇÕES DO FUNDEB	-3.181.400,00	ADMINISTRAÇÃO DA SECRETARIA	450.000,00
	=====	ADMINISTRAÇÃO DA SECRETARIA	375.000,00
TOTAL DA RECEITA:	36.000.000,00	DEPARTAMENTO DE ESPORTE E LAZER	333.000,00
		DEPARTAMENTO DE CULTURA	300.000,00
		SECRETARIA DE AGRICULTURA E PESCA - SEAP	222.000,00
		RESERVA DE CONTINGÊNCIA	200.000,00
		SECRETARIA MUNICIPAL DE GOVERNO	155.000,00
		DEPARTAMENTO DO MEIO AMBIENTE	147.000,00
		FUNDO MUNICIPAL DOS DIREITOS DA CRIANÇA E DO ADOLESCEN	146.000,00
		GABINETE DO VICE PREFEITO	140.000,00
		CONTROLADORIA GERAL DO MUNICIPIO	130.000,00
		DEPARTAMENTO DE TURISMO	130.000,00
		FUNDO MUNICIPAL DE TURISMO	124.000,00
		DEPTO. DE HABITAÇÃO E REGULARIZAÇÃO FUNDIÁRIA	80.000,00
		DEPARTAMENTO DE DESENVOLVIMENTO ECONÔMICO	67.000,00
			=====
		TOTAL DA DESPESA:	36.000.000,00



PREFEITURA MUNICIPAL DE ILHA GRANDE

AV. MARTINS RIBEIRO, S/N CENTRO - CNPJ:01612581/0001-85

Orçamento Programa - Exercício de 2022

DEMONSTRATIVO DAS RECEITAS POR FONTES E DAS DESPESAS POR USOS

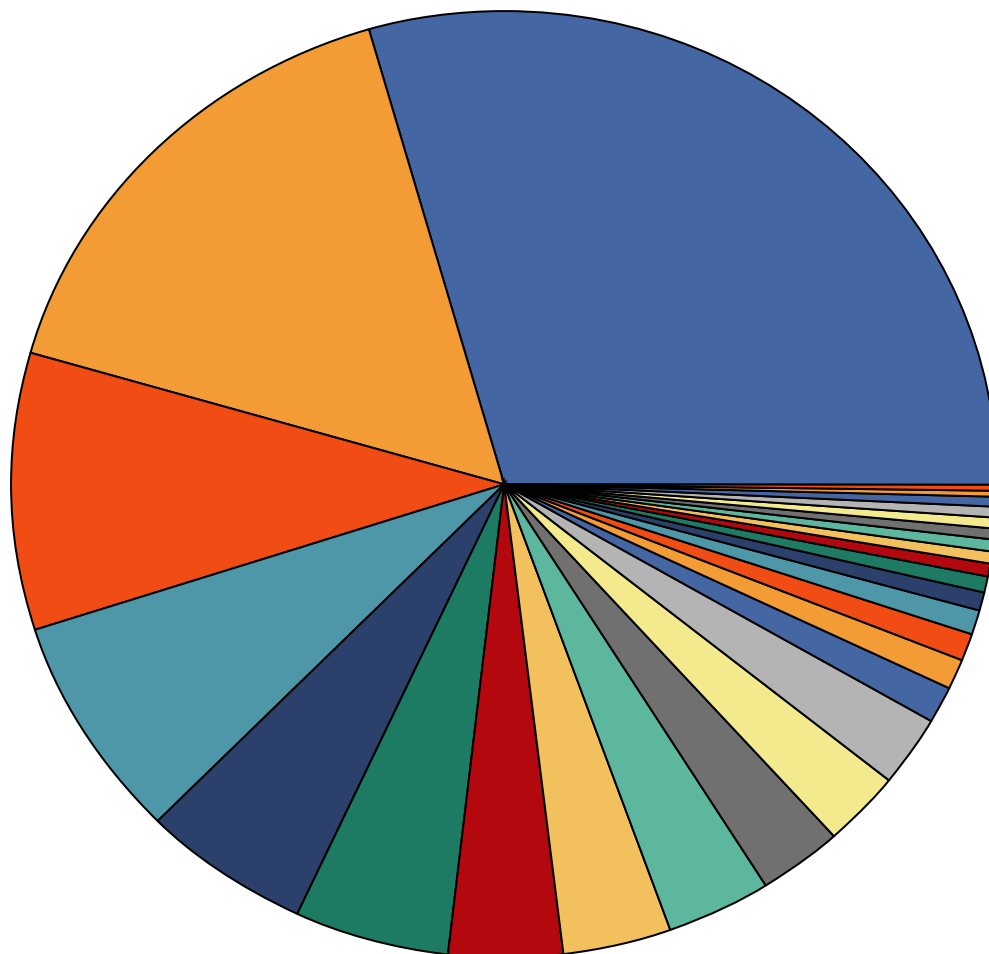

10.600.000	FUNDO DE DESENV. E VALORIZAÇÃO DA EDUCAÇÃO BÁSICA-FUNDEB
5.784.000	FUNDO MUNICIPAL DE SAÚDE - FMS
3.401.000	SECRETARIA MUNICIPAL DE EDUCAÇÃO - SEDUC
2.742.500	ADMINISTRAÇÃO DA SECRETARIA
1.979.000	ADMINISTRAÇÃO DA SECRETARIA
1.830.000	CÂMARA MUNICIPAL
1.345.000	DEPARTAMENTO DE FISCALIZAÇÃO E OBRAS
1.286.000	CHEFIA DE GABINETE DA PREFEITA
1.235.500	ADMINISTRAÇÃO DA SEC. DE OBRAS E SERVIÇOS URBANOS
995.000	DEPARTAMENTO DE SERVIÇOS URBANOS
930.000	FUNDO MUNICIPAL DE ASSISTÊNCIA SOCIAL - FMAS
873.000	SUPERINTENDÊNCIA DE FINANÇAS
450.000	ADMINISTRAÇÃO DA SECRETARIA
375.000	ADMINISTRAÇÃO DA SECRETARIA
333.000	DEPARTAMENTO DE ESPORTE E LAZER
300.000	DEPARTAMENTO DE CULTURA
222.000	SECRETARIA DE AGRICULTURA E PESCA - SEAP
200.000	RESERVA DE CONTINGÊNCIA
155.000	SECRETARIA MUNICIPAL DE GOVERNO
147.000	DEPARTAMENTO DO MEIO AMBIENTE
146.000	FUNDO MUNICIPAL DOS DIREITOS DA CRIANÇA E DO ADOLESCENTE
140.000	GABINETE DO VICE PREFEITO
130.000	CONTROLADORIA GERAL DO MUNICÍPIO
130.000	DEPARTAMENTO DE TURISMO
124.000	FUNDO MUNICIPAL DE TURISMO
80.000	DEPTO. DE HABITAÇÃO E REGULARIZAÇÃO FUNDIÁRIA
67.000	DEPARTAMENTO DE DESENVOLVIMENTO ECONÔMICO

MARINA DE OLIVEIRA BRITO:83103449372
Assinado de forma digital por MARINA DE OLIVEIRA BRITO:83103449372
Dados: 2021.12.27 12:23:29 -03'00'

MARINA DE OLIVEIRA BRITO
PREFEITA MUNICIPAL
831.034.493-72



ANÁLISE DE APLICAÇÃO NO ENSINO

Lei: 372, Data: 16/12/2021

RECEITAS RESULTANTE DE IMPOSTOS (Caput do art. 212 da Constituição)	Valor Previsto
1. RECEITAS DE IMPOSTOS	938.400,00
1.1 - Receitas Resultante do Imposto sobre a Propriedade Predial e Territorial Urbana - IPTU	49.000,00
1.2 - Receitas Resultante do Imposto sobre Transmissão Inter Vivos - ITBI	5.000,00
1.3 - Receitas Resultante do Imposto sobre Serviços de Qualquer Natureza - ISS	604.400,00
1.4 - Receitas Resultante do Imposto de Renda Retido na Fonte - IRRF	280.000,00
2. RECEITAS DE TRANSFERÊNCIAS CONSTITUCIONAIS E LEGAIS	16.907.000,00
2.1 - Cota-Parte FPM	12.800.000,00
2.1.1 - Parcela referente à CF, art. 159, I alínea b	11.800.000,00
2.1.2 - Parcela referente à CF, art. 159, I alínea "d" e "e"	1.000.000,00
2.2 - Cota-Parte ICMS	4.000.000,00
2.3 - Cota-Parte IPI-Exportação	2.000,00
2.4 - Cota-Parte ITR	5.000,00
2.5 - Cota-Parte IPVA	100.000,00
2.6 - Cota-Parte IOF-Ouro	0,00
2.7 - Compensações Financeiras Provenientes de Impostos e Transferências Constitucionais	0,00
3. TOTAL DA RECEITA DE IMPOSTOS (1+2)	17.845.400,00
RECEITAS DO FUNDEB	
4. RECEITAS DESTINADAS AO FUNDEB	3.181.400,00
4.1 - Cota-Parte FPM Destinada ao FUNDEB - (20% de 2.1.1)	2.360.000,00
4.2 - Cota-Parte ICMS Destinada ao FUNDEB - (20% de 2.2)	800.000,00
4.3 - Cota-Parte IPI-Exportação Destinada ao FUNDEB - (20% de 2.3)	400,00
4.4 - Cota-Parte ITR Destinada ao FUNDEB - (20% de 2.4)	1.000,00
4.5 - Cota-Parte IPVA Destinada ao FUNDEB - (20% de 2.5)	20.000,00
5. RECEITAS RECEBIDAS DO FUNDEB	10.600.000,00
5.1 - FUNDEB - Impostos e Transferências de Impostos	7.150.000,00
5.1.1 - Principal	7.145.000,00
5.1.2 - Rendimentos de Aplicações Financeiras	5.000,00
5.2 - FUNDEB - Complementação da União - VAAF	2.400.000,00
5.2.1 - Principal	2.398.000,00
5.2.2 - Rendimentos de Aplicações Financeiras	2.000,00
5.3 - FUNDEB - Complementação da União - VAAT	1.050.000,00
5.3.1 - Principal	1.048.000,00
5.3.2 - Rendimentos de Aplicações Financeiras	2.000,00
6. RESULTADO LÍQUIDO DAS TRANSFERÊNCIAS DO FUNDEB (5.1.1 - 4)	3.963.600,00
6.1 - ACRÉSCIMO RESULTANTE DAS TRANSFERÊNCIAS DO FUNDEB	3.963.600,00
6.2 - DECRÉSCIMO RESULTANTE DAS TRANSFERÊNCIAS DO FUNDEB	0,00
DESPESAS DO FUNDEB	
7. PROFISSIONAIS DA EDUCAÇÃO BÁSICA	7.458.000,00
7.1 - Educação Infantil	1.487.000,00
7.1.1 - Creche	1.487.000,00
7.1.2 - Pré-Escola	0,00



ANÁLISE DE APLICAÇÃO NO ENSINO

Lei: 372, Data: 16/12/2021

7.2 - Ensino Fundamental	5.971.000,00
8. OUTRAS DESPESAS	3.142.000,00
8.1 - Educação Infantil	436.000,00
8.1.1 - Creche	200.000,00
8.1.2 - Pré-Escola	236.000,00
8.2 - Ensino Fundamental	2.706.000,00
9. TOTAL DAS DESPESAS DO FUNDEB (7+8)	10.600.000,00
DESPESAS CUSTEADAS COM RECURSOS DO FUNDEB RECEBIDOS NO EXERCÍCIO	
10. Total das Despesas do FUNDEB com Profissionais da Educação Básica	7.458.000,00
11. Total das Despesas custeadas com FUNDEB - Impostos e Transferências de Impostos	7.150.000,00
12. Total das Despesas custeadas com FUNDEB - Complementação da União - VAAF	2.400.000,00
13. Total das Despesas custeadas com FUNDEB - Complementação da União - VAAT	1.050.000,00
14. Total das Despesas custeadas com FUNDEB - Complementação da União - VAAT aplicadas na Educação Infantil	600.000,00
15. Total das Despesas custeadas com FUNDEB - Complementação da União - VAAT aplicadas em Despesa de Capital	180.000,00
INDICADORES - Art. 212-A, inciso XI e § 3º - Constituição Federal	
16. Mínimo de 70% do FUNDEB na Remuneração dos Profissionais da Educação Básica	70,36
17. Percentual de 50% da Complementação da União ao FUNDEB (VAAT) na Educação Infantil	57,14
18. Mínimo de 15% da Complementação da União ao FUNDEB (VAAT) em Despesa de Capital	17,14
DESPESAS COM MANUTENÇÃO E DESENVOLVIMENTO DO ENSINO - MDE - CUSTEADAS COM RECEITA DE IMPOSTOS (EXCETO FUNDEB)	
19. EDUCAÇÃO INFANTIL	190.000,00
19.1 - Creche	140.000,00
19.2 - Pré-escola	50.000,00
20. ENSINO FUNDAMENTAL	1.612.000,00
21. TOTAL DAS DESPESAS COM AÇÕES TÍPICAS DE MDE (19 + 20)	1.802.000,00
APURAÇÃO DAS DESPESAS PARA FINS DE LIMITE MÍNIMO CONSTITUCIONAL	
22. TOTAL DAS DESPESAS DE MDE CUSTEADAS COM RECURSOS DE IMPOSTOS (FUNDEB E RECEITAS DE IMPOSTOS)	8.952.000,00
23. RESULTADOS LÍQUIDOS DAS TRANSFERÊNCIAS DO FUNDEB	3.963.600,00
24. TOTAL DAS DESPESAS PARA FINS DE LIMITE (22 - 23)	4.988.400,00
25. PERCENTUAL DE APLICAÇÃO EM MDE SOBRE A RECEITA LÍQUIDA DE IMPOSTOS ((30)/(3)x100) - LIMITE CONSTITUCIONAL 25%	27,95
RECEITAS ADICIONAIS PARA FINANCIAMENTO DO ENSINO (Obrigatório 100%)	
26. RECEITA DE TRANSFERÊNCIA DO FNDE (INCLUINDO RENDIMENTOS DE APLICAÇÃO FINANCEIRA)	647.000,00
26.1 - Salário-Educação	161.000,00
26.2 - PDDE	25.000,00
26.3 - PNAE	241.000,00
26.4 - PNATE	150.000,00
26.5 - Outras Transferências do FNDE	70.000,00
27. RECEITA DE TRANSFERÊNCIAS DE CONVÊNIOS	302.000,00
28. RECEITA DE ROYALTIES DESTINADOS À EDUCAÇÃO	0,00
29. RECEITA DE OPERAÇÕES DE CRÉDITO VINCULADAS À EDUCAÇÃO	0,00



PREFEITURA MUNICIPAL DE ILHA GRANDE
AV. MARTINS RIBEIRO, S/N CENTRO - CNPJ:01612581/0001-85

Orçamento Programa - Exercício de 2022

Page 3

ANÁLISE DE APLICAÇÃO NO ENSINO

Lei: 372, Data: 16/12/2021

30. OUTRAS RECEITAS PARA FINANCIAMENTO DO ENSINO	0,00
31. TOTAL DAS OUTRAS RECEITAS ADICIONAIS DO ENSINO (26 + 27 + 28 + 29 + 30)	949.000,00

DESPESAS CUSTEADAS COM RECEITAS ADICIONAIS PARA FINANCIAMENTO DO ENSINO

32. EDUCAÇÃO INFANTIL	120.000,00
32.1 - Creche	0,00
32.2 - Pré-Escola	120.000,00
33. ENSINO FUNDAMENTAL	1.479.000,00
34. ENSINO MÉDIO	0,00
35. ENSINO SUPERIOR	0,00
36. ENSINO PROFISSIONAL NÃO INTEGRADO AO ENSINO REGULAR	0,00
37. TOTAL DAS DESPESAS CUSTEADAS COM RECEITAS ADICIONAIS PARA FINANCIAMENTO DO ENSINO (32 + 33 + 34 + 35 + 36)	1.599.000,00

MARINA DE OLIVEIRA
BRITO:83103449372

Assinado de forma digital por
MARINA DE OLIVEIRA
BRITO:83103449372
Dados: 2021.12.27 12:24:41 -03'00'



ANÁLISE DE APLICAÇÃO NA SAÚDE

RECEITAS RESULTANTE DE IMPOSTOS (Caput do art. 212 da Constituição)	Previsão	Obrig.(15%)
1. RECEITAS DE IMPOSTOS	938.400,00	140.760,00
1.1 - Receita Resultante do Imposto sobre a Propriedade Predial e Territorial Urbana - IPTU	49.000,00	7.350,00
1.1.1 - IPTU	48.000,00	7.200,00
1.1.2 - Multas, Juros de Mora, Dívida Ativa e Outros Encargos do IPTU	1.000,00	150,00
1.2 - Receitas Resultante do Imposto sobre Transmissão Inter Vivos - ITBI	5.000,00	750,00
1.2.1 - ITBI	5.000,00	750,00
1.2.2 - Multas, Juros de Mora, Dívida Ativa e Outros Encargos do ITBI	0,00	0,00
1.3 - Receitas Resultante do Imposto sobre Serviços de Qualquer Natureza - ISS	604.400,00	90.660,00
1.3.1 - ISS	600.000,00	90.000,00
1.3.2 - Multas, Juros de Mora, Dívida Ativa e Outros Encargos do ISS	4.400,00	660,00
1.4 - Receitas Resultante do Imposto de Renda Retido na Fonte - IRRF	280.000,00	42.000,00
2. RECEITAS DE TRANSFERÊNCIAS CONSTITUCIONAIS E LEGAIS	15.919.000,00	2.387.850,00
2.1 - Cota-Parte FPM	11.800.000,00	1.770.000,00
2.2 - Cota-Parte ITR	5.000,00	750,00
2.3 - Cota-Parte IPVA	100.000,00	15.000,00
2.4 - Cota-Parte ICMS	4.000.000,00	600.000,00
2.5 - Cota-Parte IPI-Exportação	2.000,00	300,00
2.6 - Compensação Financeiras Provenientes de Impostos e Transf. Constitucionais	12.000,00	1.800,00
2.6.1 - Desoneração ICMS (LC 87/96)	12.000,00	1.800,00
2.6.2 - Outras	0,00	0,00
3 - TOTAL DAS RECEITAS RESULTANTES DE IMPOSTOS E TRANSFERÊNCIAS CONSTITUCIONAIS E LEGAIS = (1 + 2)	16.857.400,00	2.528.610,00
4. DESPESAS COM AÇÕES E SERVIÇOS PÚBLICOS DE SAÚDE (ASPS) - POR SUBFUNÇÃO E CATEGORIA ECONÔMICA	Fixado	
4.1 - ATENÇÃO BÁSICA	2.537.000,00	
4.1.1 - Despesas Correntes	2.309.000,00	
4.1.2 - Despesas de Capital	228.000,00	
4.2 - ASSISTÊNCIA HOSPITALAR E AMBULATORIAL	0,00	
4.2.1 - Despesas Correntes	0,00	
4.2.2 - Despesas de Capital	0,00	
4.3 - SUPORTE PROFILÁTICO E TERAPÊUTICO	250.000,00	
4.3.1 - Despesas Correntes	250.000,00	
4.3.2 - Despesas de Capital	0,00	
4.4 - VIGILÂNCIA SANITÁRIA	3.000,00	
4.4.1 - Despesas Correntes	3.000,00	
4.4.2 - Despesas de Capital	0,00	
4.5 - VIGILÂNCIA EPIDEMIOLÓGICA	0,00	
4.5.1 - Despesas Correntes	0,00	
4.5.2 - Despesas de Capital	0,00	
4.6 - ALIMENTAÇÃO E NUTRIÇÃO	0,00	
4.6.1 - Despesas Correntes	0,00	
4.6.2 - Despesas de Capital	0,00	



ANÁLISE DE APLICAÇÃO NA SAÚDE

Lei: 372, Data: 16/12/2021

4.7 - OUTRAS SUBFUNÇÕES (X)	0,00
4.7.1 - Despesas Correntes	0,00
4.7.2 - Despesas de Capital	0,00
5 - TOTAL (4.1 + 4.2 + 4.3 + 4.4 + 4.5 + 4.6 + 4.7)	2.790.000,00
6 - APURAÇÃO DO CUMPRIMENTO DO LIMITE MÍNIMO PARA APLICAÇÃO EM ASPS	
6.1 - Diferença entre o Valor Aplicado e a Despesa Mínima a ser Aplicada (5 - 3)	261.390,00
6.2 - PERCENTUAL DA RECEITA DE IMPOSTOS E TRANSFERÊNCIAS CONSTITUCIONAIS E LEGAIS APLICADO EM ASPS(5 /3) * 100 (Mínimo de 1%	16,55
7 - RECEITAS ADICIONAIS PARA O FINANCIAMENTO DA SAÚDE NÃO COMPUTADAS NO CÁLCULO DO MÍNIMO	
7.1 - RECEITAS DE TRANSFERÊNCIAS PARA A SAÚDE	4.107.000,00
7.1.1 - Proveniente da União - Fundo a Fundo	4.107.000,00
7.1.2 - Proveniente dos Estados	0,00
7.1.3 - Proveniente de outros Municípios	0,00
7.2 - RECEITA DE OPERAÇÕES DE CRÉDITO INTERNAS E EXTERNAS VINCULADAS A SAÚDE	0,00
7.3 - OUTRAS RECEITAS	328.000,00
8 - TOTAL DE RECEITAS ADICIONAIS PARA FINANCIAMENTO DA SAÚDE (7.1 + 7.2 + 7.3)	4.435.000,00
9 - DESPESAS COM SAÚDE POR SUBFUNÇÕES E CATEGORIA ECONÔMICA NÃO COMPUTADAS NO CÁLCULO DO MÍNIMO	
9.1 - ATENÇÃO BÁSICA	2.921.000,00
9.1.1 - Despesas Correntes	1.981.000,00
9.1.2 - Despesas de Capital	940.000,00
9.2 - ASSISTÊNCIA HOSPITALAR E AMBULATORIAL	100.000,00
9.2.1 - Despesas Correntes	86.000,00
9.2.2 - Despesas de Capital	14.000,00
9.3 - SUPORTE PROFILÁTICO E TERAPÊUTICO	1.510.000,00
9.3.1 - Despesas Correntes	1.510.000,00
9.3.2 - Despesas de Capital	0,00
9.4 - VIGILÂNCIA SANITÁRIA	241.000,00
9.4.1 - Despesas Correntes	232.000,00
9.4.2 - Despesas de Capital	9.000,00
9.5 - VIGILÂNCIA EPIDEMIOLÓGICA	201.000,00
9.5.1 - Despesas Correntes	201.000,00
9.5.2 - Despesas de Capital	0,00
9.6 - ALIMENTAÇÃO E NUTRIÇÃO	0,00
9.6.1 - Despesas Correntes	0,00
9.6.2 - Despesas de Capital	0,00
9.7 - OUTRAS SUBFUNÇÕES	0,00
9.7.1 - Despesas Correntes	0,00
9.7.2 - Despesas de Capital	0,00
10 - TOTAL DAS DESPESAS NÃO COMPUTADAS NO CÁLCULO DO MÍNIMO (9.1 + 9.2 + 9.3 + 9.4 + 9.5 + 9.6 + 9.7)	4.973.000,00



PREFEITURA MUNICIPAL DE ILHA GRANDE
AV. MARTINS RIBEIRO, S/N CENTRO - CNPJ:01612581/0001-85

Orçamento Programa - Exercício de 2022

ANÁLISE DE APLICAÇÃO NA SAÚDE

Quadro 16

Page 3

Lei: 372, Data: 16/12/2021

19 - DESPESAS TOTAIS COM SAÚDE (Computadas e não computadas no cálculo do limite mínimo)	
20 - ATENÇÃO BÁSICA (4.1 + 9.1)	5.458.000,00
21 - ASSISTÊNCIA HOSPITALAR E AMBULATORIAL (4.2 + 9.2)	100.000,00
22 - SUPORTE PROFILÁTICO E TERAPÊUTICO (4.3 + 9.3)	1.760.000,00
23 - VIGILÂNCIA SANITÁRIA (4.4 + 9.4)	244.000,00
24 - VIGILÂNCIA EPIDEMIOLÓGICA (4.5 + 9.5)	201.000,00
25 - ALIMENTAÇÃO E NUTRIÇÃO (4.6 + 9.6)	0,00
26 - OUTRAS SUBFUNÇÕES (4.7 + 9.7)	0,00
27 - TOTAL DAS DESPESAS COM SAÚDE (20 + 21 + 22 + 23 + 24 + 25 + 26)	7.763.000,00

MARINA DE OLIVEIRA
BRITO:83103449372

Assinado de forma digital por
MARINA DE OLIVEIRA
BRITO:83103449372
Dados: 2021.12.27 12:25:19 -03'00'

**PREFEITURA MUNICIPAL DE ILHA GRANDE**

AV. MARTINS RIBEIRO, S/N CENTRO - - CNPJ:01612581/0001-85

Orçamento Programa - Exercício de 2022

RECEITA CORRENTE LIQUIDA - LC 101, ART. 2, Inciso IV

Quadro 20

Page 1

Lei: 372, Data: 16/12/2021

Código	Especificação	Previsão
1000.00.0.0.0	RECEITAS CORRENTES	
1100.00.0.0.0	IMPOSTOS, TAXAS E CONTRIBUIÇÕES DE MELHORIA	1.099.400,00
1200.00.0.0.0	CONTRIBUIÇÕES	418.000,00
1300.00.0.0.0	RECEITA PATRIMONIAL	79.000,00
1600.00.0.0.0	RECEITA DE SERVIÇOS	120.000,00
1700.00.0.0.0	TRANSFERÊNCIAS CORRENTES	33.788.000,00
1900.00.0.0.0	OUTRAS RECEITAS CORRENTES	150.000,00
9500.00.0.0.0	(R) DEDUÇÕES DO FUNDEB	-3.181.400,00
	TOTAL	32.473.000,00

Percentual de Gastos com Pessoal**Legislativo***Despesa com Pessoal* 920.000,00

Despesa Líquida: 920.000,00

Percentual Aplicado: 2,83 %

Executivo*Despesa com Pessoal* 16.824.000,00**Deduções**

Categoria	Tipo	Valor	Descrição da Dedução
3.1.90.91.00		630.000,00	SENTENÇAS JUDICIAIS
3.1.90.91.00	NV	7.000,00	SENTENÇAS JUDICIAIS
3.1.90.92.00		1.000,00	DESPESAS DE EXERCÍCIOS ANTERIORES
3.1.90.94.00		30.000,00	INDENIZAÇÕES E RESTITUIÇÕES TRABALHISTAS
3.1.90.94.00	NV	42.000,00	INDENIZAÇÕES E RESTITUIÇÕES TRABALHISTAS

Total Deduções 710.000,00

Despesa Líquida: 16.114.000,00

Percentual Aplicado: 49,62 %



PREFEITURA MUNICIPAL DE ILHA GRANDE

AV. MARTINS RIBEIRO, S/N CENTRO - CNPJ:01612581/0001-85

Orçamento Programa - Exercício de 2022

RECEITA CORRENTE LIQUIDA - LC 101, ART. 2, Inciso IV

Quadro 20

Page 2

Lei: 372, Data: 16/12/2021

Código	Especificação	Previsão
--------	---------------	----------

MARINA DE OLIVEIRA BRITO
PREFEITA MUNICIPAL
831.034.493-72



RECEITA/DESPESA POR FONTE DE RECURSO

Fonte	FRG.FRC.	Descrição	PREVISÃO	
			RECEITA	DESPESA
500		Recursos não vinculados de Impostos	15.472.000,00	15.472.000,00
	00	Recursos Ordinarios	15.472.000,00	15.472.000,00
540		Transferências do FUNDEB - Impostos e Transferências de Impostos	7.150.000,00	7.150.000,00
	12	Recursos Destinados a Manutencao e Desenvolvimento do Ensino	7.150.000,00	7.150.000,00
541		Transferências do FUNDEB - Complementação da União - VAAF	2.400.000,00	2.400.000,00
	12	Recursos Destinados a Manutencao e Desenvolvimento do Ensino	2.400.000,00	2.400.000,00
542		Transferências do FUNDEB - Complementação da União - VAAT	1.050.000,00	1.050.000,00
	12	Recursos Destinados a Manutencao e Desenvolvimento do Ensino	1.050.000,00	1.050.000,00
550		Transferência do Salário-Educação	161.000,00	161.000,00
	12	Recursos Destinados a Manutencao e Desenvolvimento do Ensino	161.000,00	161.000,00
551		Transferências de Recursos do FNDE Referentes ao Programa Dinheiro Dir	25.000,00	25.000,00
	12	Recursos Destinados a Manutencao e Desenvolvimento do Ensino	25.000,00	25.000,00
552		Transferências de Recursos do FNDE Referentes ao Programa Nacional de	241.000,00	241.000,00
	12	Recursos Destinados a Manutencao e Desenvolvimento do Ensino	241.000,00	241.000,00
553		Transferências de Recursos do FNDE Referentes ao Programa Nacional de	150.000,00	150.000,00
	12	Recursos Destinados a Manutencao e Desenvolvimento do Ensino	150.000,00	150.000,00
569		Outras Transferências de Recursos do FNDE	70.000,00	70.000,00
	12	Recursos Destinados a Manutencao e Desenvolvimento do Ensino	70.000,00	70.000,00
570		Transferências do Governo Federal referentes a Convênios e outros Repa	852.000,00	852.000,00
	12	Recursos Destinados a Manutencao e Desenvolvimento do Ensino	852.000,00	852.000,00
571		Transferências do Estado referentes a Convênios e outros Repasses vinc	100.000,00	100.000,00
	12	Recursos Destinados a Manutencao e Desenvolvimento do Ensino	100.000,00	100.000,00
600		Transferências Fundo a Fundo de Recursos do SUS provenientes do Govern	3.523.000,00	3.523.000,00
	00	Recursos Ordinarios	3.523.000,00	3.523.000,00
601		Transferências Fundo a Fundo de Recursos do SUS provenientes do Govern	100.000,00	100.000,00
	00	Recursos Ordinarios	100.000,00	100.000,00
602		Transferências Fundo a Fundo de Recursos do SUS provenientes do Govern	500.000,00	500.000,00
	00	Recursos Ordinarios	500.000,00	500.000,00
621		Transferências Fundo a Fundo de Recursos do SUS provenientes do Govern	150.000,00	150.000,00
	00	Recursos Ordinarios	150.000,00	150.000,00
631		Transferências do Governo Federal referentes a Convênios e outros Repa	400.000,00	400.000,00
	00	Recursos Ordinarios	400.000,00	400.000,00
632		Transferências do Estado referentes a Convênios e outros Repasses vinc	300.000,00	300.000,00
	00	Recursos Ordinarios	300.000,00	300.000,00
660		Transferência de Recursos do Fundo Nacional de Assistência Social – FN	680.000,00	680.000,00
	00	Recursos Ordinarios	680.000,00	680.000,00
661		Transferência de Recursos dos Fundos Estaduais de Assistência Social	70.000,00	70.000,00
	00	Recursos Ordinarios	70.000,00	70.000,00
665		Transferências de Convênios e outros Repasses vinculados à Assistência	60.000,00	60.000,00
	00	Recursos Ordinarios	60.000,00	60.000,00
700		Outras Transferências de Convênios ou Repasses da União	1.405.000,00	1.405.000,00
	81	Recursos de Convenios	1.405.000,00	1.405.000,00
701		Outras Transferências de Convênios ou Repasses dos Estados	291.000,00	291.000,00
	81	Recursos de Convenios	291.000,00	291.000,00
704		Transferência da União Referente a Royalties do Petróleo e Gás Natural	233.000,00	233.000,00
	86	Outras Receitas Originarias	233.000,00	233.000,00
708		Transferência da União Referente à Compensação Financeira de Recursos	15.000,00	15.000,00



RECEITA/DESPESA POR FONTE DE RECURSO

Fonte	FRG.FRC.	Descrição	PREVISÃO	
			RECEITA	DESPESA
708		Transferência da União Referente à Compensação Financeira de Recursos	15.000,00	15.000,00
	00	Recursos Ordinarios	15.000,00	15.000,00
709		Transferência da União referente à Compensação Financeira de Recursos	10.000,00	10.000,00
	00	Recursos Ordinarios	10.000,00	10.000,00
750		Recursos da Contribuição de Intervenção no Domínio Econômico - CIDE	72.000,00	72.000,00
	11	Contribuicao de Intervencao no Dominio Economico - Combustiveis	72.000,00	72.000,00
751		Recursos da Contribuição para o Custeio do Serviço de Iluminação Públi	420.000,00	420.000,00
	00	Recursos Ordinarios	420.000,00	420.000,00
754		Recursos de Operações de Crédito	100.000,00	100.000,00
	00	Recursos Ordinarios	100.000,00	100.000,00
TOTAL			36.000.000,00	36.000.000,00

LEGENDA

FRI: Fonte de Recurso Iduso
FRG: Fonte de Recurso Grupo
FRC: Fonte de Recurso Código
DET: Fonte de Recurso Detalhamento
STN: Fonte de Recurso STN
VG: Vínculo Grupo
VC: Vínculo Código

MARINA DE OLIVEIRA
BRITO:83103449372

Assinado de forma digital por
MARINA DE OLIVEIRA
BRITO:83103449372
Dados: 2021.12.27 12:26:03 -03'00'