

Consultas / Produtos para Saúde / Produtos para Saúde

Detalhes do Produto

Nome da Empresa	CDF Equipamentos Ltda ME		
CNPJ	21.301.584/0001-05	Autorização	8.16.154-4
Produto	MACA HOSPITALAR		

Modelo Produto Médico

MB200 Maca de resgate Bi articulada
MC350 Maca de resgate retrátil
MH100 Maca hospitalar para ressonância
MT200 Maca transportadora
MX200 Maca de resgate X
PA100 Padiola dobravel
ST200 Maca de resgate standard

Tipo de Arquivo	Arquivos	Expediente, data e hora de inclusão
Nenhum Arquivo Encontrado(a)		

Nome Técnico	Maca hospitalar
Registro	81615440001
Processo	25351.269831/2018-82
Fabricante Legal	<ul style="list-style-type: none"> FABRICANTE: CDF Equipamentos Ltda ME - BRASIL
Classificação de Risco	I - BAIXO RISCO
Vencimento do Registro	VIGENTE

Exportar para Excel

Exportar para PDF

Voltar





Consultas / Funcionamento de Empresa Nacional / Resultado / Detalhamento

Dados da Empresa Nacional

Razão Social

CDF Equipamentos Ltda ME

CNPJ

21.301.584/0001-05

Endereço Completo

- /

Telefone**Responsável Técnico**

LUÍS EDUARDO WIECHORECK

Responsável Legal

DIEGO HEITOR BECKER

Dados do Cadastro

Cadastro N°

8.16.154-4 (M531859X964M)

Data do Cadastro

26/03/2018

Situação Ativa**N° do Processo**

25351.020828/2018-62

Cadastro

8 - Produtos para Saúde (Correlatos)

Atividades / Classes**Armazenar**

- Correlatos

Distribuir

- Correlatos

Embalar

- Correlatos

Expedir

- Correlatos

Fabricar

- Correlatos

Reembalar

- Correlatos



Certificado de Boas Práticas de Fabricação - CBPF (Vigente)

Empresa Solicitante

Linhas de Certificação Vigentes

Data de Publicação

Vencimento do Certificado

Nenhum registro encontrado

Certificado de Boas Práticas de Distribuição e Armazenagem - CBPDA (Vigente)

Empresa Solicitante

Linhas de Certificação Vigentes

Data de Publicação

Vencimento do Certificado

Nenhum registro encontrado

Voltar

ATESTADO DE CAPACIDADE TÉCNICA

Atestamos para os devidos fins, que a empresa CUSTOMIZAR COMÉRCIO E LOCAÇÃO DE VEÍCULOS ESPECIAIS LTDA, inscrita no CNPJ sob o nº 07.975.278/0001-23, sediada à Av. Gurupi, Qd. 101 Lt. 12 - Jardim Helvécia - Aparecida de Goiânia - Go, forneceu ao FUNDO MUNICIPAL DE SAÚDE - CHAPADÃO DO CÉU - ESTADO DE GOIÁS, inscrito no CNPJ sob o nº 07.729.810/000-22, o seguinte veículo:

01 (UM) VEÍCULO ZERO QUILOMETRO - FURGÃO AMBULÂNCIA TIPO "D" - MODELO SPRINTER 416 CDI - MARCA MERCEDES-BENZ, REFERENTE A NOTA FISCAL Nº 61 - CHASSIS Nº 8AC907643ME192804.

REF. CONTRATO 261/2020

Registramos, ainda, que a empresa cumpriu fielmente com suas obrigações, nada constando que a desabone técnica e comercialmente até a presente data.

Chapadão do Céu, 20 de Maio de 2021.

Veronica S. Wottrich
Veronica Savatin Wottrich
Secretaria de Saúde



PODER JUDICIÁRIO
JUSTIÇA DO TRABALHO



CERTIDÃO NEGATIVA DE DÉBITOS TRABALHISTAS

Nome: CUSTOMIZAR COMERCIO E LOCACAO DE VEICULOS ESPECIAIS LTDA
(MATRIZ E FILIAIS)
CNPJ: 07.975.278/0001-23
Certidão n°: 48427257/2021
Expedição: 03/11/2021, às 22:25:28
Validade: 01/05/2022 - 180 (cento e oitenta) dias, contados da data de sua expedição.

Certifica-se que **CUSTOMIZAR COMERCIO E LOCACAO DE VEICULOS ESPECIAIS LTDA (MATRIZ E FILIAIS)**, inscrito(a) no CNPJ sob o n° **07.975.278/0001-23**, **NÃO CONSTA** do Banco Nacional de Devedores Trabalhistas. Certidão emitida com base no art. 642-A da Consolidação das Leis do Trabalho, acrescentado pela Lei n° 12.440, de 7 de julho de 2011, e na Resolução Administrativa n° 1470/2011 do Tribunal Superior do Trabalho, de 24 de agosto de 2011. Os dados constantes desta Certidão são de responsabilidade dos Tribunais do Trabalho e estão atualizados até 2 (dois) dias anteriores à data da sua expedição. No caso de pessoa jurídica, a Certidão atesta a empresa em relação a todos os seus estabelecimentos, agências ou filiais. A aceitação desta certidão condiciona-se à verificação de sua autenticidade no portal do Tribunal Superior do Trabalho na Internet (<http://www.tst.jus.br>). Certidão emitida gratuitamente.

INFORMAÇÃO IMPORTANTE

Do Banco Nacional de Devedores Trabalhistas constam os dados necessários à identificação das pessoas naturais e jurídicas inadimplentes perante a Justiça do Trabalho quanto às obrigações estabelecidas em sentença condenatória transitada em julgado ou em acordos judiciais trabalhistas, inclusive no concernente aos recolhimentos previdenciários, a honorários, a custas, a emolumentos ou a recolhimentos determinados em lei; ou decorrentes de execução de acordos firmados perante o Ministério Público do Trabalho ou Comissão de Conciliação Prévia.



ESTADO DO GOIÁS
PREFEITURA MUNICIPAL DE
APARECIDA DE GOIÂNIA
SECRETARIA MUNICIPAL DE
FAZENDA



ALVARÁ DE LOCALIZAÇÃO E FUNCIONAMENTO

Número 2021001201

Nome da Empresa: CUSTOMIZAR COMÉRCIO E LOCAÇÃO DE VEÍCULOS ESPECIAIS LTDA
CNPJ: 07.975.278/0001-23

Atividade(s) (CNAE) 4511-1/01 - Comércio a varejo de automóveis, camionetas e utilitários novos (Exerce no endereço)

Atividade(s) Secundárias (CNAE) 4741-5/00 - Comércio varejista de tintas e materiais para pintura (Exerce no endereço), 2930-1/03 - Fabricação de cabines, carrocerias e reboques para outros veículos automotores, exceto caminhões e ônibus (Não exerce no endereço), 4511-1/02 - Comércio a varejo de automóveis, camionetas e utilitários usados (Exerce no endereço), 7711-0/00 - Locação de automóveis sem condutor (Exerce no endereço), 4742-3/00 - Comércio varejista de material elétrico (Exerce no endereço), 4520-0/01 - Serviços de manutenção e reparação mecânica de veículos automotores (Exerce no endereço), 4753-9/00 - Comércio varejista especializado de eletrodomésticos e equipamentos de áudio e vídeo (Exerce no endereço), 4744-0/01 - Comércio varejista de ferragens e ferramentas (Exerce no endereço), 7490-1/04 - Atividades de intermediação e agenciamento de serviços e negócios em geral, exceto imobiliários (Exerce no endereço), 7319-0/02 - Promoção de vendas (Exerce no endereço), 4789-0/99 - Comércio varejista de outros produtos não especificados anteriormente (Exerce no endereço), 4530-7/03 - Comércio a varejo de peças e acessórios novos para veículos automotores (Exerce no endereço), 4763-6/05 - Comércio varejista de embarcações e outros veículos recreativos; peças e acessórios (Exerce no endereço), 4520-0/02 - Serviços de lanternagem ou funilaria e pintura de veículos automotores (Exerce no endereço), 4520-0/07 - Serviços de instalação, manutenção e reparação de acessórios para veículos automotores (Exerce no endereço), 4520-0/04 - Serviços de alinhamento e balanceamento de veículos automotores (Exerce no endereço), 4520-0/03 - Serviços de manutenção e reparação elétrica de veículos automotores (Exerce no endereço)

Município: Aparecida de Goiânia **Endereço:** AVENIDA GURUPI, SN, QUADRA101 LOTE 12, JARDIM HELVECIA

CEP: 74933350

Local e data: Aparecida de Goiânia, sexta, 05 de fevereiro de 2021

Vencimento:

André Luis Ferreira da Rosa
Secretaria Municipal de Fazenda

Observação

.

05/02/2021

https://www.portaldopreendedororgoiano.go.gov.br/sigfacil/processo/imprime-modelo/tipo_alvara/1/cod_alvara/13828153/co_protocolo...
ESTE ALVARÁ POSSUI VALIDADE APENAS COM: AS LICENÇAS TÉCNICAS PARA FUNCIONAMENTO VIGENTES AUTORIZANDO AS
ATIVIDADES NO LOCAL, E ENQUANTO NÃO HOUVER ALTERAÇÃO DE ENDEREÇO E / OU ATIVIDADE. CONF. DECR. Nº 08 DE
14/01/16



Este documento foi emitido em sexta, 05 de fevereiro de 2021

Se impresso, verificar sua autenticidade no www.portaldopreendedororgoiano.go.gov.br com o código 21AMJJCS1J

EMITIDO PELO FUNCIONÁRIO LORRAYNE APARECIDA LEAO

Esse documento deverá permanecer exposto em local visível no estabelecimento empresarial



DECLARAÇÃO DA BOA SITUAÇÃO ECONÔMICO – FINANCEIRA

Declaramos, para fins de comprovação da boa situação econômico-financeira da empresa CUSTOMIZAR COMERCIO E LOCAÇÃO DE VEICULO ESPECIAIS LTDA, inscrita no CNPJ (M.F.) sob o nº 07.975.278/0001-23, sediada à Avenida Gurupi Setor Jardim Helvécia, na cidade de Aparecida de Goiânia, Estado de Goiás, CEP,74933-350, que os índices abaixo correspondem a real situação da empresa, os quais foram obtidos no balanço do último exercício social (Balanço exercício 2020).

DEMONSTRAÇÃO DO CÁLCULO

- ÍNDICE DE LIQUIDEZ CORRENTE (ILC)
- ÍNDICE DE LIQUIDEZ GERAL (ILG)
- ÍNDICE DE SOLVENCIA GERAL (ISG)
- GRAU DE ENDIVIDAMENTO (GE)

ILC = $\frac{(AC)}{(PC)}$	=	$\frac{R\$ 538.154,20}{R\$ 397.578,40}$	=	1,35
ILG = $\frac{(AC+RLP)}{(PC+ELP)}$	=	$\frac{R\$ 538.154,20}{R\$ 397.578,40}$	=	1,35
ISG = $\frac{AT}{(PC+ELP)}$	=	$\frac{R\$ 554.159,18}{R\$ 397.578,40}$	=	1,39
GEG = $\frac{(PC+ELP)}{AT}$	=	$\frac{R\$ 397.578,40}{R\$ 554.159,18}$	=	0,71

LEANDRO MATUOKA
 GUIMARAES:99087030134
 30134

Assinado de forma digital por
 LEANDRO MATUOKA
 GUIMARAES:99087030134
 Dados: 2021.05.07 10:46:17 -03'00'

LEANDRO MATUOKA GUIMARAES
 CONTADOR CRC/GO 16.395/O-9

DCON SERVICOS
 CONTABEIS
 LTDA:10582837000140

Assinado de forma digital por
 DCON SERVICOS CONTABEIS
 LTDA:10582837000140
 Dados: 2021.05.07 10:46:54 -03'00'



**ESTADO DE GOIAS
SECRETARIA DE ESTADO DA ECONOMIA
SUPERINTENDENCIA EXECUTIVA DA RECEITA
SUPERINTENDENCIA DE RECUPERACAO DE CREDITOS**



CERTIDAO DE DEBITO INSCRITO EM DIVIDA ATIVA - NEGATIVA

NR. CERTIDÃO: Nº 30346391

IDENTIFICAÇÃO:

NOME:

CUSTOMIZAR COMERCIO E LOCACAO DE VEICULOS ESPECIAL

CNPJ

07.975.278/0001-23

DESPACHO (Certidao valida para a matriz e suas filiais):

NAO CONSTA DEBITO

.....

FUNDAMENTO LEGAL:

Esta certidao e expedida nos termos do Paragrafo 2 do artigo 1, combinado com a alinea 'b' do inciso II do artigo 2, ambos da IN nr. 405/1999-GSF, de 16 de dezembro de 1999, alterada pela IN nr. 828/2006-GSF, de 13 de novembro de 2006 e constitui documento habil para comprovar a regularidade fiscal perante a Fazenda Publica Estadual, nos termos do inciso III do artigo 29 da Lei nr.8.666 de 21 de junho de 1993.

SEGURANÇA:

Certidao VALIDA POR 60 DIAS.

A autenticidade pode ser verificada pela INTERNET, no endereço:
<http://www.sefaz.go.gov.br>.

Fica ressalvado o direito de a Fazenda Publica Estadual inscrever na divida ativa e COBRAR EVENTUAIS DEBITOS QUE VIEREM A SER APURADOS.

VALIDADOR: 5.555.496.396.460

EMITIDA VIA INTERNET

SGTI-SEFAZ:

LOCAL E DATA: GOIANIA, 3 JANEIRO DE 2022

HORA: 8:15:31:8



PODER JUDICIÁRIO
TRIBUNAL DE JUSTIÇA DO ESTADO DE GOIÁS
CERTIDÃO NEGATIVA DE AÇÕES CIVEIS
TODAS AS COMARCAS

N.
o : 104185179496

CERTIFICA que revendo os registros dos bancos de dados informatizados dos Sistemas de Primeiro Grau, do Poder Judiciário do Estado de Goiás, consultando ações cíveis em geral, ou seja, execuções, execuções patrimoniais, execuções fiscais, falências, concordatas, recuperação judicial e insolvência, em andamento, verifica-se que NADA CONSTA **contra**:

Requerente : CUSTOMIZAR COMÉRCIO E LOCAÇÃO DE VEÍCULOS ESPECIAIS
LTDA

CNPJ : 07975278000123

- a) a presente certidão foi expedida gratuitamente através da internet pelo usuário do sistema;
- b) a informação do número do CNPJ é de responsabilidade do solicitante da certidão, pesquisados a razão social e o CNPJ como digitados, sendo que o destinatário deve conferir a razão social e a titularidade do número do CNPJ informado;**
- c) a autenticidade desta certidão deve ser confirmada no site do Tribunal de Justiça do Estado de Goiás no endereço <https://projudi.tjgo.jus.br/CertidaoPublica>;
- d) não positivam a certidão as ações que correm em segredo de justiça e as ações que versam sobre processos de jurisdição voluntária;
- e) esta certidão refere-se ao período de 05/1996 até a presente data.
- f) qualquer rasura ou emenda invalidará a presente certidão.

CÓDIGO DE AUTENTICAÇÃO : 104185179496

Esta certidão não abrange os processos do Sistema Eletrônico de Execução Unificado - SEEU.

Certidão expedida em 24 de janeiro de 2022, às 17:08:39
Tribunal de Justiça do Estado de Goiás - Corregedoria Geral da Justiça
Avenida Assis Chateaubriand n. 195 Setor Oeste CEP 74130-012
Data da última atualização do banco de dados: 24 de janeiro de 2022



BALANÇO PATRIMONIAL

Entidade: CUSTOMIZAR COMERCIO E LOCACAO DE VEICULOS ESPECIAL
Período da Escrituração: 01/01/2020 a 31/12/2020 **CNPJ:** 07.975.278/0001-23
Número de Ordem do Livro: 2
Período Selecionado: 01 de Janeiro de 2020 a 31 de Dezembro de 2020

Descrição	Nota	Saldo Inicial	Saldo Final
ATIVO			
CIRCULANTE		R\$ 20.321,68	R\$ 533.159,18
DISPONIBILIDADES		R\$ 2.974,08	R\$ 517.154,20
CAIXA		R\$ 2.974,08	R\$ 9.684,46
BANCO CONTA MOVIMENTO		R\$ 2.974,08	R\$ 2.486,81
BANCO CONTA APLICAÇÕES DE LIQUIDEZ IMEDIATA		R\$ 0,00	R\$ 7.197,65
CRÉDITOS		R\$ 0,00	R\$ 0,00
CLIENTES		R\$ 0,00	R\$ 33.211,79
ESTOQUES		R\$ 0,00	R\$ 33.211,79
ESTOQUES		R\$ 0,00	R\$ 474.257,95
ATIVO NÃO CIRCULANTE		R\$ 0,00	R\$ 474.257,95
IMOBILIZADO		R\$ 17.347,60	R\$ 16.004,98
MÁQUINAS E EQUIPAMENTOS		R\$ 17.347,60	R\$ 16.004,98
MÓVEIS E UTENSÍLIOS		R\$ 5.360,00	R\$ 5.360,00
INFORMATICA		R\$ 8.500,00	R\$ 15.240,00
(-) (-) DEPRECIACÕES ACUMULADAS		R\$ 11.650,00	R\$ 11.650,00
PASSIVO		R\$ (8.162,40)	R\$ (16.245,02)
CIRCULANTE		R\$ 20.321,68	R\$ 533.159,18
FORNECEDORES		R\$ 2.518,97	R\$ 397.578,40
FORNECEDORES		R\$ 2.518,97	R\$ 397.578,40
OBRIGAÇÕES TRABALHISTAS		R\$ 0,00	R\$ 387.857,95
IMPOSTOS E CONTRIBUIÇÕES A PAGAR		R\$ 439,12	R\$ 0,00
CONTAS A PAGAR		R\$ 53,41	R\$ 9.720,45
PATRIMÔNIO LÍQUIDO		R\$ 2.026,44	R\$ 0,00
PATRIMÔNIO LÍQUIDO		R\$ 20.000,00	R\$ 100.000,00
CAPITAL SOCIAL		R\$ 20.000,00	R\$ 100.000,00
(-) RESULTADOS ACUMULADOS		R\$ 20.000,00	R\$ 100.000,00
(-) RESULTADOS ACUMULADOS		R\$ (2.197,29)	R\$ 35.580,78
(-) RESULTADOS ACUMULADOS		R\$ (2.197,29)	R\$ 35.580,78
(-) RESULTADOS ACUMULADOS		R\$ (2.197,29)	R\$ 35.580,78

Este documento é parte integrante de escrituração cuja autenticação se comprova pelo recibo de número FC.E4.3C.F1.3A.FE.00.24.82.E7.D0.49.57.C8.1E.36.E9.8B.98.CC-8, nos termos do Decreto nº 8.683/2016.

Este relatório foi gerado pelo Sistema Público de Escrituração Digital – Sped

Versão 8.0.3 do Visualizador

DEMONSTRAÇÃO DE RESULTADO DO EXERCÍCIO



Entidade: CUSTOMIZAR COMERCIO E LOCAÇÃO DE VEICULOS ESPECIAL
Período da Escrituração: 01/01/2020 a 31/12/2020
Número de Ordem do Livro: 2
Período Selecionado: 01 de Janeiro de 2020 a 31 de Dezembro de 2020
CNPJ: 07.975.278/0001-23

Descrição	Nota	Saldo anterior	Saldo atual
RECEITA BRUTA		R\$ 0,00	R\$ 371.319,00
RECEITA DE COMERCIALIZAÇÃO		R\$ 0,00	R\$ 371.319,00
RECEITA LÍQUIDA		R\$ 0,00	R\$ 371.319,00
(-) CUSTO DAS VENDAS/SERVIÇOS		R\$ 0,00	R\$ (270.990,00)
(-) CUSTO DOS PRODUTOS VENDIDOS		R\$ 0,00	R\$ (270.990,00)
LUCRO BRUTO		R\$ 0,00	R\$ (270.990,00)
(-) DESPESAS OPERACIONAIS		R\$ 0,00	R\$ 100.329,00
(-) ADMINISTRATIVAS		R\$ 0,00	R\$ (29.933,43)
(-) DESPESAS FINANCEIRAS		R\$ 0,00	R\$ (19.928,58)
(-) DESPESAS TRIBUTARIAS		R\$ 0,00	R\$ (284,40)
RESULTADO OPERACIONAL LÍQUIDO		R\$ 0,00	R\$ (9.720,45)
RESULTADO ANTES DOS IMPOSTOS		R\$ 0,00	R\$ 70.395,57
RESULTADO LÍQUIDO		R\$ 0,00	R\$ 70.395,57
RESULTADO LÍQUIDO APÓS PARTICIPAÇÕES		R\$ 0,00	R\$ 70.395,57

Este documento é parte integrante de escrituração cuja autenticação se comprova pelo recibo de número FC.E4.3C.F1.3A.FE.00.24.82.E7.D0.49.57.C8.1E.36.E9.8B.98.CC-8, nos termos do Decreto nº 8.683/2016.

Este relatório foi gerado pelo Sistema Público de Escrituração Digital – Sped
 Versão 8.0.3 do Visualizador



TERMOS DE ABERTURA E ENCERRAMENTO

Entidade: CUSTOMIZAR COMERCIO E LOCACAO DE VEICULOS ESPECIAL
 Período da Escrituração: 01/01/2020 a 31/12/2020 CNPJ: 07.975.278/0001-23
 Número de Ordem do Livro: 2
 Período Selecionado: 01 de Janeiro de 2020 a 31 de Dezembro de 2020

TERMO DE ABERTURA

Nome Empresarial	CUSTOMIZAR COMERCIO E LOCACAO DE VEICULOS ESPECIAL
NIRE	52202296141
CNPJ	07.975.278/0001-23
Número de Ordem	2
Natureza do Livro	Escrituração Contábil Digital do Livro Diário Geral
Município	Aparecida de Goiânia
Data do arquivamento dos atos constitutivos	27/04/2006
Data de arquivamento do ato de conversão de sociedade simples em sociedade empresária	
Data de encerramento do exercício social	31/12/2020
Quantidade total de linhas do arquivo digital	1122

TERMO DE ENCERRAMENTO

Nome Empresarial	CUSTOMIZAR COMERCIO E LOCACAO DE VEICULOS ESPECIAL
Natureza do Livro	Escrituração Contábil Digital do Livro Diário Geral
Número de ordem	2
Quantidade total de linhas do arquivo digital	1122
Data de inicio	01/01/2020
Data de término	31/12/2020

Este documento é parte integrante de escrituração cuja autenticação se comprova pelo recibo de número FC.E4.3C.F1.3A.FE.00.24.82.E7.D0.49.57.C8.1E.36.E9.8B.98.CC-8, nos termos do Decreto nº 8.683/2016.

Este relatório foi gerado pelo Sistema Público de Escrituração Digital – Sped

Versão 8.0.3 do Visualizador



MINISTÉRIO DA FAZENDA
SECRETARIA DA RECEITA FEDERAL DO BRASIL
SISTEMA PÚBLICO DE ESCRITURAÇÃO DIGITAL – Sped

Versão: 8.0.3

RECIBO DE ENTREGA DE ESCRITURAÇÃO CONTÁBIL DIGITAL

IDENTIFICAÇÃO DO TITULAR DA ESCRITURAÇÃO

NIRE 52202296141	CNPJ 07.975.278/0001-23
NOME EMPRESARIAL CUSTOMIZAR COMERCIO E LOCAÇÃO DE VEÍCULOS ESPECIAL	

IDENTIFICAÇÃO DA ESCRITURAÇÃO

FORMA DA ESCRITURAÇÃO CONTÁBIL Livro Diário	PERÍODO DA ESCRITURAÇÃO 01/01/2020 a 31/12/2020
NATUREZA DO LIVRO Escrituração Contábil Digital do Livro Diário Geral	NÚMERO DO LIVRO 2
IDENTIFICAÇÃO DO ARQUIVO (HASH) FC.E4.3C.F1.3A.FE.00.24.82.E7.D0.49.57.C8.1E.36.E9.8B.98.CC	

ESTE LIVRO FOI ASSINADO COM OS SEGUINTE CERTIFICADOS DIGITAIS:

QUALIFICAÇÃO DO SIGNATARIO	CPF/CNPJ	NOME	Nº SÉRIE DO CERTIFICADO	VALIDADE	RESPONSÁVEL LEGAL
Pessoa Jurídica (e-CNPJ ou e-PJ)	07975278000123	CUSTOMIZAR COMERCIO E LOCAÇÃO DE VEÍCULOS ESPECIAL:079752780001	669348932460491603 3	16/11/2020 a 16/11/2021	Sim
Contador	99087030134	LEANDRO MATUOKA GUIMARAES:990870301 34	129209387390091206 977757820323918459 596	21/05/2018 a 20/05/2021	Não

NÚMERO DO RECIBO:

FC.E4.3C.F1.3A.FE.00.24.82.E7.D0.49.
57.C8.1E.36.E9.8B.98.CC-8

Escrituração recebida via Internet
pelo Agente Receptor SERPRO
em 06/04/2021 às 14:55:46

AF.CE.1A.75.DA.67.ED.5E
52.95.8B.37.09.1B.31.9D

Considera-se autenticado o livro contábil a que se refere este recibo, dispensando-se a autenticação de que trata o art. 39 da Lei nº 8.934/1994. Este recibo comprova a autenticação.

BASE LEGAL: Decreto nº 1.800/1996, com a alteração do Decreto nº 8.683/2016, e arts. 39, 39-A, 39-B da Lei nº 8.934/1994 com a alteração da Lei Complementar nº 1247/2014.



CERTIDÃO NEGATIVA DE DÉBITOS TRIBUTÁRIOS E DÍVIDA ATIVA MUNICIPAL

CERTIDÃO NÚMERO 1543319

DADOS DO CONTRIBUINTE:

SUJEITO PASSIVO: **CUSTOMIZAR COMÉRCIO E LOCAÇÃO DE VEÍCULOS**
CPF/CNPJ: **7975278000123** INSCRIÇÃO MUNICIPAL: **0**
ENDEREÇO: **AVENIDA GURUPI, Nr. 0, Qd. 101, Lt. 0012, Bairro: JARDIM HELVECIA, APARECIDA DE GOIANIA - GO**

CERTIDÃO E FUNDAMENTO LEGAL:

Certifica-se, nos termos dos artigos 367 e 368 da Lei Complementar Municipal nº 046/2011, para os fins de direito, que o sujeito passivo não possui pendência em seu nome e/ou imóvel acima citado, de natureza tributária perante a Fazenda Pública Municipal, relativos aos tributos administrados pela APARECIDA DE GOIÂNIA - GOIÁS, até a presente data.

Fica ressalvado o direito da Fazenda Pública Municipal lançar e cobrar quaisquer dívidas tributárias de responsabilidade do sujeito passivo acima epigrafado, que vierem a ser apuradas e constituídas.

Finalidade:

SEGURANÇA:

VALIDADE ATÉ: Quarta-feira 02 Fevereiro 2022.

EMITIDA: Segunda-feira 03 Janeiro 2022 às 08:12:32

Código de Validação: 128671543319

Certidão emitida gratuitamente.
Qualquer rasura ou emenda invalidará este documento.
A validade deste documento fica condicionada à verificação de sua autenticidade no portal :www.aparecida.go.gov.br e/ou através do QRCode

QRCode





MINISTÉRIO DA FAZENDA
Secretaria da Receita Federal do Brasil
Procuradoria-Geral da Fazenda Nacional



**CERTIDÃO POSITIVA COM EFEITOS DE NEGATIVA DE DÉBITOS RELATIVOS AOS TRIBUTOS
FEDERAIS E À DÍVIDA ATIVA DA UNIÃO**

Nome: **CUSTOMIZAR COMERCIO E LOCAÇÃO DE VEICULOS ESPECIAIS LTDA**
CNPJ: **07.975.278/0001-23**

Ressalvado o direito de a Fazenda Nacional cobrar e inscrever quaisquer dívidas de responsabilidade do sujeito passivo acima identificado que vierem a ser apuradas, é certificado que:

1. constam débitos administrados pela Secretaria da Receita Federal do Brasil (RFB) com exigibilidade suspensa nos termos do art. 151 da Lei nº 5.172, de 25 de outubro de 1966 - Código Tributário Nacional (CTN), ou objeto de decisão judicial que determina sua desconsideração para fins de certificação da regularidade fiscal, ou ainda não vencidos; e
2. não constam inscrições em Dívida Ativa da União (DAU) na Procuradoria-Geral da Fazenda Nacional (PGFN).

Conforme disposto nos arts. 205 e 206 do CTN, este documento tem os mesmos efeitos da certidão negativa.

Esta certidão é válida para o estabelecimento matriz e suas filiais e, no caso de ente federativo, para todos os órgãos e fundos públicos da administração direta a ele vinculados. Refere-se à situação do sujeito passivo no âmbito da RFB e da PGFN e abrange inclusive as contribuições sociais previstas nas alíneas 'a' a 'd' do parágrafo único do art. 11 da Lei nº 8.212, de 24 de julho de 1991.

A aceitação desta certidão está condicionada à verificação de sua autenticidade na Internet, nos endereços <<http://rfb.gov.br>> ou <<http://www.pgfn.gov.br>>.

Certidão emitida gratuitamente com base na Portaria Conjunta RFB/PGFN nº 1.751, de 2/10/2014.
Emitida às 20:56:19 do dia 19/09/2021 <hora e data de Brasília>.
Válida até 18/03/2022.

Código de controle da certidão: **438A.E53D.9DD9.58F4**
Qualquer rasura ou emenda invalidará este documento.

Sprinter Furgão

Espaço e tecnologia para otimizar a logística do seu transporte.

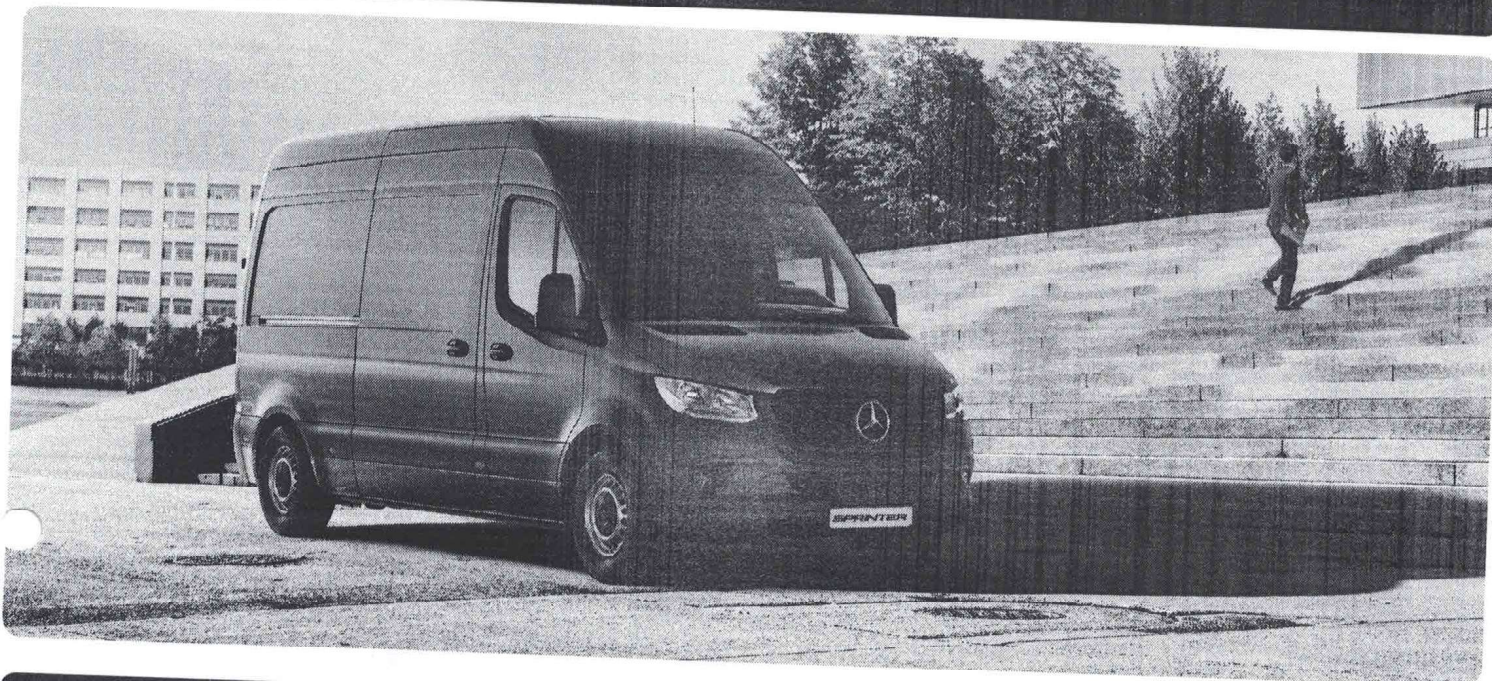

Motor

OM 651CDI | Bi-turbo | Diesel | 4 cilindros em linha | 2,2 litros | PROCONVE P7

Potência [cv/kW]

163 / 120 @ 3.800 rpm

Torque [kgf.m/Nm]

36,4 / 360 @ 1.200 - 2.400 rpm

Alternador

14V 180A

Bateria

12V 100Ah

Câmbio

Caixa de mudanças

Mecânica de 6 marchas - ZF- 6S 480

Relação de marchas

1:5,070 / 2:2,614 / 3:1,524 / 4:1 / 5:0,770 / 6:0,657 / R:4,823

Relação eixo motriz (traseiro)

Modelo 416 CDI: i = 4,182 Modelo 516 CDI: i = 4,727

Pacotes disponíveis

Pacotes

Modelo

Pintura sólida ou metálica

Ar-condicionado frontal

Rádio AM/FM

Sistema multimídia MBUX

Volante multifuncional e piloto automático

Câmera de ré superior

Banco do acompanhante duplo / individual*

Rodas de Liga-leve

Pacote Fit Comfort
(UP0)*

416 CDI

Opcional

Série

Série

Indisponível

Indisponível

Indisponível

Série*

Indisponível

Pacote Comfort
(UP1 e UP2)

416 CDI e 516 CDI

Opcional

Série

Série

Indisponível

Indisponível

Indisponível

Série

Indisponível

Pacote Hi-Tech
(UP3 e UP4)

416 CDI e 516 CDI

Opcional

Série

Indisponível

Série

Série

Série

Série

Indisponível

Pacote Motorhome
(UP11 e UP12)**

416 CDI

Opcional

Série

Indisponível

Série

Série

Série

Série**

Série

Itens de série em todos os pacotes: conexão Bluetooth, keyless start, airbag para motorista e acompanhante, pré instalação para tacógrafo (4,1t), volante com ajuste de altura e profundidade, vidros dianteiros elétricos, espelhos retrovisores elétricos com aquecimento, alarme, fechamento central das portas via controle remoto, faróis de neblina e luzes de circulação diurna, piso naval com ancoragem, estribo traseiro e abertura total da porta traseira. Tacógrafo (diário) de série nos modelos 516 CDI.

*Pacote Fit UP0 exclusivo para a variante F42A; **Pacote Motorhome UP11 e UP12 exclusivo para a variante F43A

Assistente de frenagem

- Freio hidráulico a disco em todas as rodas, com discos frontais autoventilados
- Exclusivo Programa Eletrônico de Estabilidade (ESP Adaptativo 9i®)
- Assistente Ativo de Frenagem (ABA - Active Brake Assist)
- Assistente de Vento Lateral / Assistente de Partida em Rampa / Assistente de Fadiga

Dimensões [mm]

Modelo	416 CDI 7,5 m ³	416 CDI 9 m ³	416 CDI 10,5 m ³	416 CDI 14 m ³	516 CDI 14 m ³	516 CDI 15,5 m ³
(A) Distância entre-eixos	3.250	3.665	3.665	4.325	4.325	4.325
(B) Comprimento total	5.267	5.932	5.932	6.967	6.967	7.367
(C) Altura carga - carregado / descarregado	558 / 675	559 / 675	559 / 673	561 / 669	595 / 713	598 / 709
(D) Balanço dianteiro / (E) traseiro	1.021 / 996	1.021 / 1.246	1.021 / 1.246	1.021 / 1.621	1.021 / 1.621	1.021 / 2.021
(F) Dimensões da zona de carga - altura / (G) largura	1.719 / 1.787	1.719 / 1.787	2.009 / 1.787	2.009 / 1.787	2.009 / 1.787	2.009 / 1.787
(H) Comprimento interior da zona de carga	2.710	3.375	3.375	4.410	4.410	4.810
(I) Diâmetro de giro	12.100	13.400	13.400	15.300	15.200	15.200
(J) Vão da porta lateral - altura / (K) largura	1.519 / 1.009	1.519 / 1.260	1.818 / 1.260	1.818 / 1.260	1.818 / 1.260	1.818 / 1.260
(L) Altura do veículo - carregado / descarregado	2.265 / 2.378	2.266 / 2.378	2.556 / 2.667	2.568 / 2.663	2.595 / 2.706	2.596 / 2.703
(M) Largura sem espelhos ¹	2.020	2.020	2.020	2.020	2.020	2.020
(N) Distância entre caixas de roda	1.350	1.350	1.350	1.350	978	978
Área da zona de carga [m ²]	4,0	5,1	5,1	6,9	6,5	7,3
Vão da porta traseira - altura / largura	1.550 / 1.555	1.550 / 1.555	1.846 / 1.555	1.846 / 1.555	1.846 / 1.555	1.846 / 1.555
Largura com espelhos padrão = 2.345 mm						

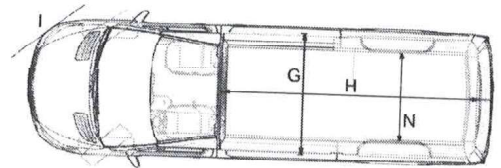
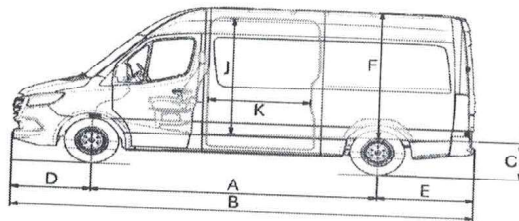
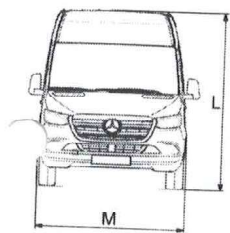

Pesos [kg]

Modelo	416 CDI 7,5 m ³	416 CDI 9 m ³	416 CDI 10,5 m ³	416 CDI 14 m ³	516 CDI 14 m ³	516 CDI 15,5 m ³
Eixo dianteiro	1.860	1.860	1.860	1.860	1.850	1.850
Eixo traseiro	2.430	2.430	2.430	2.430	3.500	3.500
Peso bruto total (PBT)	4.100	4.100	4.100	4.100	5.000	5.000
Peso bruto total combinado (PBTC)	6.100	6.100	6.100	6.100	7.000	7.000
Peso em ordem de marcha - veículo	2.180	2.240	2.260	2.480	2.660	2.690
Carga útil [conforme NBR 6070]	1.920	1.860	1.840	1.620	2.340	2.310

Desempenho

Modelo	416 CDI - Teto Baixo (7,5 m ³ / 9 m ³)	416 CDI - Teto Alto (10,5 m ³ / 14 m ³)	516 - CDI - Teto Alto (14 m ³ / 15,5 m ³)
Velocidade máxima [km/h]	157	155	151

Chassi

Modelo	416 CDI	516 CDI
Direção	Elétrica	Elétrica
Tração	Traseira	Traseira
Suspensão dianteira	Independente com molas transversais parabólicas, amortecedores hidráulicos e barra estabilizadora	
Suspensão traseira	Rígido com molas parabólicas, amortecedores hidráulicos e barra estabilizadora	
Tanque de combustível [l]	71	71
Pneus	225 / 75 R16C	205 / 75 R16C

Conectividade

Vans Connect

1. Monitoramento Logístico

2. Gestão Avançada

Para mais informações, contate o concessionário Mercedes-Benz de sua preferência, acesse www.vansconnect.com.br ou contate a CRC: 0800 970 9090.

[*] Alguns itens citados ou mostrados neste folheto são opcionais e podem não estar imediatamente disponíveis para atendimento. Procure um Concessionário Mercedes-Benz e conheça as múltiplas configurações oferecidas e a diversidade de opcionais disponíveis. No interesse do desenvolvimento tecnológico, a Mercedes-Benz reserva-se o direito de alterar as especificações e os desenhos dos produtos sem prévio aviso. A qualidade do meio ambiente é respeitada pela tecnologia dos produtos Mercedes-Benz.

Para mais informações, ligue 0800 970 90 90 ou acesse: www.mercedes-benz.com.br.
Mercedes-Benz, marca do grupo Daimler.
Informações válidas para veículos ano/modelo a partir de 2021/2022.
A/VV - B099 16751 - Maio/2021

Perceba o risco, proteja a vida.



TERCEIRA ALTERAÇÃO CONTRATUAL**"CUSTOMIZAR COMÉRCIO E LOCAÇÃO DE VEÍCULOS ESPECIAIS LTDA"**

CNPJ: 07.975.278/0001-23
NIRE: 5220229614-1

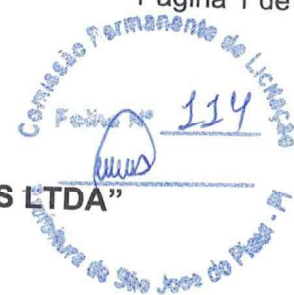

JEFERSON FERRAZ DE SOUZA, brasileiro, casado no regime comunhão parcial de bens, empresário, natural de Goiânia -Go. Nascido aos 18/09/1983. Filho de Wanderli Ferraz de Souza e Eliana Santos de Souza, portador do RG nº. 4278624 – SPTC - GO e CPF nº. 000.705.161-11. Residente e domiciliado na Rua F-10. Qd. 39 Lt. 27 – Setor Faiçalville – Goiânia – Go. CEP: 74.360-070.

Único Sócio da Empresa: CUSTOMIZAR COMÉRCIO E LOCAÇÃO DE VEÍCULOS ESPECIAIS LTDA., devidamente registrada na Junta Comercial do Estado de Goiás (JUCEG), sob nº. 5220229614-1 e CNPJ nº. 07.975.278/0001-23, com sede e foro jurídicos na Avenida Gurupi. Qd. 101 Lt. 12 – Jardim Helvécia – Aparecida de Goiânia – Go. CEP: 74.933-350. Resolve de comum acordo nos termos da Lei nº 10.406/2002, promover sua Terceira Alteração Contratual e Consolidando o Contrato Social, passando a partir deste ato a ser uma Sociedade Empresária Limitada Unipessoal conforme Art. 1.052, Parágrafo único, do Código Civil como se segue:

CLÁUSULA PRIMEIRA:

Alterar o objeto social que passa a ser:

- 4511-1/01 Comércio a varejo de automóveis, camionetas e utilitários novos
- 4741-5/00 Comércio varejista de tintas e materiais para pintura
- 4744-0/01 Comércio varejista de ferragens e ferramentas
- 7319-0/02 Promoção de vendas
- 4789-0/99 Comércio varejista de outros produtos de sinalização
- 4742-3/00 Comércio varejista de material elétrico
- 2930-1/03 - Fabricação de cabines, carrocerias e reboques para outros veículos automotores, exceto caminhões e ônibus
- 4511-1/02 Comércio a varejo de automóveis, camionetas e utilitários usados
- 4520-0/01 Serviços de manutenção e reparação mecânica de veículos automotores
- 4520-0/07 Serviços de instalação, manutenção e reparação de acessórios para veículos automotores
- 4530-7/03 Comércio a varejo de peças e acessórios novos para veículos automotores
- 4520-0/03 Serviços de manutenção e reparação elétrica de veículos automotores
- 4753-9/00 Comércio varejista especializado de eletrodomésticos e equipamentos de áudio e vídeo

- 4763-6/05 Comércio varejista de embarcações e outros veículos recreativos; peças e acessórios
- 4520-0/02 Serviços de lanternagem ou funilaria e pintura de veículos automotores
- 4520-0/04 Serviços de alinhamento e balanceamento de veículos automotores
- 7490-1/04 Atividades de intermediação e agenciamento de serviços e negócios em geral, exceto imobiliários
- 7711-0/00 Locação de automóveis sem condutor



CLÁUSULA SEGUNDA:

O sócio JEFFERSON FERRAZ DE SOUZA, resolve aumentar o capital social da empresa para R\$ 300.000,00 (trezentos mil reais), cujo aumento de R\$ 200.000,00 (duzentos mil reais), dividida em 200.000 (duzentas mil) quotas, ao valor de R\$ 1,00 (um real) cada, a ser integralizado no ato da assinatura do presente instrumento, em moeda corrente nacional.

CLÁUSULA TERCEIRA:

O Capital Social é de R\$ 300.000,00 (Trezentos Mil Reais) divididos em 300.000 (Cem Mil) cotas de R\$ 1,00 (Um Real) cada, Totalizando R\$ 300.000,00 (Trezentos Mil Reais) divididos em 300.000 (Trezentas Mil) cotas de R\$ 1,00 (Um Real) cada, totalmente integralizados em moeda corrente nacional, ficando assim abaixo distribuídos:

SÓCIOS	Nº. QUOTAS	(%)	QUOTA (R\$)	TOTAL (R\$)
JEFFERSON FERRAZ DE SOUZA	300.000	100%	R\$ 1,00	R\$ 300.000,00
TOTAL	300.000	100%	R\$ 1,00	R\$ 300.000,00

Parágrafo Primeiro: A responsabilidade de cada sócio é restrita ao valor de suas quotas, mas todos respondem solidariamente pela integralização do capital social.

Parágrafo Segundo: A Sociedade permanecerá como Sociedade Limitada Unipessoal conforme Art. 1.052, Parágrafo único, do Código Civil.

A vista das modificações ora ajustadas reativa e consolida-se o Contrato Social, com a seguinte redação.

JEFFERSON FERRAZ DE SOUZA, brasileiro, casado no regime comunhão parcial de bens, empresário, natural de Goiânia - Go. Nascido aos **18/09/1983**. Filho de Wanderli Ferraz de Souza e Eliana Santos de Souza, portador do **RG nº. 4278624 - SPTC - GO e CPF nº. 000.705.161-11**. Residente e domiciliado na Rua F-10. Qd. 39 Lt. 27 - Setor Faíçalville - Goiânia - Go. CEP: 74.360-070.

Único Sócio da Empresa: **CUSTOMIZAR COMÉRCIO E LOCAÇÃO DE VEÍCULOS ESPECIAIS LTDA**, devidamente registrada na Junta Comercial do Estado de Goiás (JUCEG), sob nº. 522 0229614-1 e CNPJ nº. 07.975.278/0001-23, com sede e foro jurídicos na Avenida Gurupi. Qd. 101 Lt. 12 - Jardim Helvécia - Aparecida de Goiânia - Go. CEP: 74.933-350, Consolida o Contrato Social como se segue:

CLÁUSULA PRIMEIRA:

O Capital Social é de **R\$ 300.000,00 (Trezentos Mil Reais)**, divididos em **300.000 (Trezentas Mil)** Cotas de **R\$. 1,00 (Um Real)** cada, conforme acima distribuídos, totalmente subscrito e integralizado, em moeda corrente do País, pelos sócios.

SÓCIOS	Nº. QUOTAS	(%)	QUOTA (R\$)	TOTAL (R\$)
JEFFERSON FERRAZ DE SOUZA	300.000	100%	R\$ 1,00	R\$ 300.000,00
TOTAL	300.000	100%	R\$ 1,00	R\$ 300.000,00

Parágrafo Primeiro: A responsabilidade de cada sócio é restrita ao valor de suas quotas, mas todos respondem solidariamente pela integralização do capital social.

Parágrafo Segundo: A Sociedade permanecerá como Sociedade Limitada Unipessoal conforme Art. 1.052, Parágrafo único, do Código Civil.

CLÁUSULA SEGUNDA:

A Sociedade gira sob a denominação Social de **CUSTOMIZAR COMÉRCIO E LOCAÇÃO DE VEÍCULOS ESPECIAIS LTDA**, e tendo como nome *Fantasia* de seu estabelecimento **CUSTOMIZAR VEÍCULOS ESPECIAIS**.

CLÁUSULA TERCEIRA:

A Sede da Sociedade é estabelecida á: Avenida Gurupi. Qd. 101 Lt. 12 – Jardim
Helvécia – Aparecida de Goiânia – Go. CEP: 74.933-350.



CLÁUSULA QUARTA:

O Início das operações de suas atividades iniciou-se em: 01 de Abril de 2006,
sendo sua duração por tempo indeterminado.

CLÁUSULA QUINTA:

A Sociedade tem por objetivo:

- 4511-1/01 Comércio a varejo de automóveis, camionetas e utilitários novos
- 4741-5/00 Comércio varejista de tintas e materiais para pintura
- 4744-0/01 Comércio varejista de ferragens e ferramentas
- 7319-0/02 Promoção de vendas
- 4789-0/99 Comércio varejista de outros produtos de sinalização
- 4742-3/00 Comércio varejista de material elétrico
- 2930-1/03 - Fabricação de cabines, carrocerias e reboques para outros veículos automotores, exceto caminhões e ônibus
- 4511-1/02 Comércio a varejo de automóveis, camionetas e utilitários usados
- 4520-0/01 Serviços de manutenção e reparação mecânica de veículos automotores
- 4520-0/07 Serviços de instalação, manutenção e reparação de acessórios para veículos automotores
- 4530-7/03 Comércio a varejo de peças e acessórios novos para veículos automotores
- 4520-0/03 Serviços de manutenção e reparação elétrica de veículos automotores
- 4753-9/00 Comércio varejista especializado de eletrodomésticos e equipamentos de áudio e vídeo
- 4763-6/05 Comércio varejista de embarcações e outros veículos recreativos; peças e acessórios
- 4520-0/02 Serviços de lanternagem ou funilaria e pintura de veículos automotores
- 4520-0/04 Serviços de alinhamento e balanceamento de veículos automotores
- 7490-1/04 Atividades de intermediação e agenciamento de serviços e negócios em geral, exceto imobiliários
- 7711-0/00 Locação de automóveis sem condutor

CLÁUSULA SEXTA:

As cotas de Capital são indivisíveis e não poderão ser cedidas ou transferidas, vendidas, caucionadas ou alienadas, sem o expresse consentimento de todos os sócios, cabendo em igualdade de condições e preços o direito de preferências aos sócios que queiram adquiri-las no caso de alguém cotista pretende ceder as que possuem.

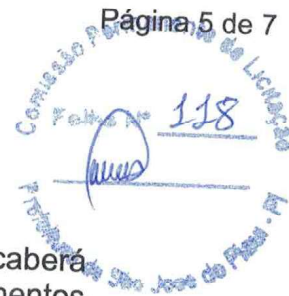

CLÁUSULA SÉTIMA:

A Administração da Sociedade, bem como o uso da Denominação Social caberá ao sócio **JEFFERSON FERRAZ DE SOUZA**, que assinará todos os documentos e papeis, ISOLADAMENTE, papeis este que implique em responsabilidade para a sociedade junto a estabelecimentos bancários, financeiros, órgão públicos federais, estaduais e municipais, bem como, assinar cheques, efetuar movimentações bancaria, outorgar e aceitar escrituras ou contratos de compromissos de compra e venda de bens e ou Imóveis, da sociedade representando ativa e passiva ou em juízo, podendo, ainda nomear procuradores "ad judícia" e "ad negoti" que inclusive poderá fixar o tempo de mandato, ficando expressamente proibido o uso de estranhos aos, objetivos comerciais, tais como: endossos, avais e fianças.

CLÁUSULA OITAVA:

Todas as deliberações da Sociedade, inclusive a orientação dos negócios, modificações do objetivo Social, sua extensão incorporação, fusão dissolução ou transformação da Sociedade em outro tipo, assim como sobre qualquer outro assunto serão tomadas por deliberação majoritária dos Sócios.

CLÁUSULA NONA:

O Sócio **JEFFERSON FERRAZ DE SOUZA** fará retiradas mensais a título de Pró-Labore, importância que será fixada e reajustada, do consenso dos Sócios, desde que cumpra as exigências da Alteração Contratual.

CLÁUSULA DÉCIMA:

Ao Termino de cada exercício Social, em 31 de dezembro, o administrador prestará conta justificada de sua administração, Procedendo à elaboração do inventario, do Balanço, patrimonial e do balanço de resultados econômicos cabendo aos Sócios, na proporção de suas quotas, os lucros e perdas apuradas (art. 1.065, CC/2002).

CLÁUSULA DÉCIMA PRIMEIRA:

A Sociedade não dissolvera pelo falecimento ou retirada de um dos Sócios, mas continuará seu negócio com o Sócio remanescente, sendo que os herdeiros ou sucessores do Sócio pré-morto ou que se retire somente poderão ingressar na Sociedade desde que sejam obedecidos os requisitos estipulados da Cláusula sexta.

CLÁUSULA DÉCIMA SEGUNDA:

Para Qualquer divergência entre o Sócio ficara eleito o foro da comarca de Aparecida de Goiânia - Go., Com renuncia expressa de qualquer outro por mais privilegiado que seja.



CLÁUSULA DÉCIMA TERCEIRA:

O Administrador **JEFFERSON FERRAZ DE SOUZA**, acima qualificado poderá abrir e movimentar contas Bancárias, em qualquer Banco, dentro do Território Nacional.

CLÁUSULA DÉCIMA QUARTA:

O Balanço que será encerrado coincidindo com o ano civil, é assinado pelo Sócio.

Parágrafo Terceiro – Os casos omissos neste instrumento de contrato social serão aplicados os dispositivos legais, ficando eleito o foro de **Aparecida de Goiânia - Go**, com renúncia expressa de qualquer outro por mais privilegiado que possa ser.

CLÁUSULA DÉCIMA QUINTA:

Os Administradores declaram neste instrumento que não está incurso em nenhum dos crimes previstos em lei que os impeçam de exercerem as atividades de Administradores na Sociedade.

E por estarem assim justos contratados e combinados mandam lavrar o presente instrumento em 01 (uma) via.

Goiânia - Go., 29 de Janeiro de 2021.

JEFFERSON FERRAZ DE SOUZA
Sócio Administrador



ASSINATURA ELETRÔNICA

Certificamos que o ato da empresa CUSTOMIZAR COMÉRCIO E LOCAÇÃO DE VEÍCULOS ESPECIAIS LTDA consta assinado digitalmente por:

IDENTIFICAÇÃO DO(S) ASSINANTE(S)	
CPF	Nome
00070516111	JEFFERSON FERRAZ DE SOUZA



CERTIFICO O REGISTRO EM 01/02/2021 09:21 SOB N° 20215177150.
PROTOCOLO: 215177150 DE 01/02/2021.
CÓDIGO DE VERIFICAÇÃO: 12100651460. CNPJ DA SEDE: 07975278000123.
NIRE: 52202296141. COM EFEITOS DO REGISTRO EM: 29/01/2021.
CUSTOMIZAR COMÉRCIO E LOCAÇÃO DE VEÍCULOS ESPECIAIS LTDA

PAULA NUNES LOBO VELOSO ROSSI
SECRETÁRIA-GERAL

www.portaldocompreendedorgoiano.go.gov.br

A validade deste documento, se impresso, fica sujeito à comprovação de sua autenticidade nos respectivos portais, informando seus respectivos códigos de verificação.

Comissão Permanente de Licitação
Folha nº 121
Presidente do São José do Passé - RJ

REPÚBLICA FEDERATIVA DO BRASIL
MINISTÉRIO DA INFRAESTRUTURA
DEPARTAMENTO NACIONAL DE TRANSPORTES
AGÊNCIA NACIONAL DE REGULAÇÃO

160

NOME
JEFFERSON FERRAZ DE SOUZA

DOC. IDENTIDADE / ÓRG. EMISSOR / UF
4278624 SPTC GO

CPF 000.705.161-11 DATA NASCIMENTO 18/09/1989

marido
WANDERLI FERRAZ DE SOUZA
ELIANA SANTOS DE SOUZA

PERMISSÃO ACC CAT. HAB. B

Nº REGISTRO 03281348003 VALIDADE 28/08/2024 1ª REGISTRAÇÃO 17/05/2004

OBSERVAÇÕES
EAR

ASSINATURA DO PORTADOR
Jefferson Ferraz de Souza

LOCAL GOIANIA, GO DATA EMISSÃO 28/08/2019

ASSINATURA DO EMISSOR
Marcelo Roberto Silva
Marcelo Roberto Silva - Presidente do DETRAN-GO

95216698866
GOI.39656240

PROIBIDO PLASTIFICAR
1896205612

VÁLIDA EM TODO O TERRITÓRIO NACIONAL
1896205612

GOIÁS

REPÚBLICA FEDERATIVA DO BRASIL

ESTADO DE GOIÁS
SECRETARIA DE SEGURANÇA PÚBLICA
POLÍCIA CIVIL DE IDENTIFICAÇÃO
INSTITUTO DE IDENTIFICAÇÃO

Nome: **JEFFERSON FERRAZ DE SOUZA**

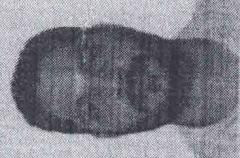
Foto: 

Sexo: **MASCULINO**

Profissão: **WANDERLI FERRAZ DE SOUZA**

Nome Completo: **ELIANA SANTOS DE SOUZA**

Data Nascimento: **18/09/1983**

Naturalidade: **GOIÂNIA - GO**

Documentação: **REGULAR**

Assinatura: *Jefferson Ferraz de Souza*

RECORRIDOR RUF

CARTEIRA DE IDENTIDADE

LEI Nº 7.216 DE 29 DE AGOSTO DE 1983

CIF: **000705161-11** *****

RG: **4278629** 2ª VIA

REGISTRO CIVIL

CERTIDÃO DE CASAMENTO 83837 B-420 FLS.117 2. 2N

COTÁRIA-GO EM 07/07/2008

T. ELEITOR: **FRANZ**

MUNICÍPIO: **REP**

CENT. MILITAR: **032813-8903-GO**

CITPS: **44444**

SERIE: **UF**

IDENTIDADE PROFISSIONAL: **90006**

POLEGAR DIREITO: 

Assinatura: *Deputado Federal Siqueira Filho*

Deputado Federal Siqueira Filho
Deputado Federal Siqueira Filho

VALIDA EM TODO O TERRITÓRIO NACIONAL

Comissão Permanente de Licitação
Folha nº 122
[Assinatura]
Prefeitura de São José do Piau, PI

NÃO PLASTIFICAR



REPÚBLICA FEDERATIVA DO BRASIL

CADASTRO NACIONAL DA PESSOA JURÍDICA

NÚMERO DE INSCRIÇÃO
07.975.278/0001-23
 MATRIZ

**COMPROVANTE DE INSCRIÇÃO E DE SITUAÇÃO
 CADASTRAL**

DATA DE ABERTURA
27/04/2006

NOME EMPRESARIAL

CUSTOMIZAR COMERCIO E LOCAÇÃO DE VEICULOS ESPECIAIS LTDA

TÍTULO DO ESTABELECIMENTO (NOME DE FANTASIA)
CUSTOMIZAR VEICULOS ESPECIAIS

PORTE
ME

CÓDIGO E DESCRIÇÃO DA ATIVIDADE ECONÔMICA PRINCIPAL

45.11-1-01 - Comércio a varejo de automóveis, camionetas e utilitários novos

CÓDIGO E DESCRIÇÃO DAS ATIVIDADES ECONÔMICAS SECUNDÁRIAS

29.30-1-03 - Fabricação de cabines, carrocerias e reboques para outros veículos automotores, exceto caminhões e ônibus

45.11-1-02 - Comércio a varejo de automóveis, camionetas e utilitários usados

45.20-0-01 - Serviços de manutenção e reparação mecânica de veículos automotores (Dispensada *)

45.20-0-02 - Serviços de lanternagem ou funilaria e pintura de veículos automotores (Dispensada *)

45.20-0-03 - Serviços de manutenção e reparação elétrica de veículos automotores (Dispensada *)

45.20-0-04 - Serviços de alinhamento e balanceamento de veículos automotores (Dispensada *)

45.20-0-07 - Serviços de instalação, manutenção e reparação de acessórios para veículos automotores (Dispensada *)

45.30-7-03 - Comércio a varejo de peças e acessórios novos para veículos automotores (Dispensada *)

47.41-5-00 - Comércio varejista de tintas e materiais para pintura (Dispensada *)

47.42-3-00 - Comércio varejista de material elétrico (Dispensada *)

47.44-0-01 - Comércio varejista de ferragens e ferramentas (Dispensada *)

47.53-9-00 - Comércio varejista especializado de eletrodomésticos e equipamentos de áudio e vídeo (Dispensada *)

47.63-6-05 - Comércio varejista de embarcações e outros veículos recreativos; peças e acessórios (Dispensada *)

47.89-0-99 - Comércio varejista de outros produtos não especificados anteriormente

73.19-0-02 - Promoção de vendas (Dispensada *)

74.90-1-04 - Atividades de intermediação e agenciamento de serviços e negócios em geral, exceto imobiliários (Dispensada *)

77.11-0-00 - Locação de automóveis sem condutor

CÓDIGO E DESCRIÇÃO DA NATUREZA JURÍDICA

206-2 - Sociedade Empresária Limitada

LOGRADOURO

AV GURUPI

NÚMERO
 SN

COMPLEMENTO

QUADRA101 LOTE 12

CEP

74.933-350

BAIRRO/DISTRITO

JARDIM HELVECIA

MUNICÍPIO

APARECIDA DE GOIANIA

UF
GO

ENDEREÇO ELETRÔNICO

CUSTOMIZAR.VE@GMAIL.COM

TELEFONE

(62) 3085-4646

ENTE FEDERATIVO RESPONSÁVEL (EFR)

SITUAÇÃO CADASTRAL
ATIVA

DATA DA SITUAÇÃO CADASTRAL
27/04/2006

MOTIVO DE SITUAÇÃO CADASTRAL

SITUAÇÃO ESPECIAL

DATA DA SITUAÇÃO ESPECIAL

(* A dispensa de alvarás e licenças é direito do empreendedor que atende aos requisitos constantes na Resolução CGSIM nº 51, de 11 de junho de 2019, ou da legislação própria encaminhada ao CGSIM pelos entes federativos, não tendo a Receita Federal qualquer responsabilidade quanto às atividades dispensadas.

Aprovado pela Instrução Normativa RFB nº 1.863, de 27 de dezembro de 2018.

Emitido no dia **03/01/2022** às **08:21:03** (data e hora de Brasília).

Página: 1/1



Voltar

Imprimir

**Certificado de Regularidade
do FGTS - CRF****Inscrição:** 07.975.278/0001-23**Razão Social:** CUSTOMIZAR COM E LOCAÇÃO DE VEÍCULOS ESPECIAIS LTDA**Endereço:** AV GURUPI SN QD 101 LT 12 / JARDIM HELVECIA / APARECIDA DE
GOIANIA / GO / 74933-350

A Caixa Econômica Federal, no uso da atribuição que lhe confere o Art. 7, da Lei 8.036, de 11 de maio de 1990, certifica que, nesta data, a empresa acima identificada encontra-se em situação regular perante o Fundo de Garantia do Tempo de Serviço - FGTS.

O presente Certificado não servirá de prova contra cobrança de quaisquer débitos referentes a contribuições e/ou encargos devidos, decorrentes das obrigações com o FGTS.

Validade: 30/12/2021 a 28/01/2022**Certificação Número:** 2021123001224849121692

Informação obtida em 03/01/2022 08:23:16

A utilização deste Certificado para os fins previstos em Lei esta condicionada a verificação de autenticidade no site da Caixa:
www.caixa.gov.br



Sistema Integrado de
Informações sobre
Operações Interestaduais
com Mercadorias
SINTEGRA / ICMS
Consulta Pública ao
Cadastro
ESTADO DE GOIÁS



Nota de esclarecimento ao contribuinte

CADASTRO ATUALIZADO EM :07/01/2022
- 06:51:21

IDENTIFICAÇÃO CONTRIBUINTE

CNPJ: 07.975.278/0001-23 INSCRIÇÃO ESTADUAL - CCE : 10.814.677-4

NOME EMPRESARIAL:

CUSTOMIZAR COMERCIO E LOCAAO DE
VEICULOS ESPECIAIS LTDA

CONTRIBUINTE?

SIM

NOME FANTASIA:

CUSTOMIZAR VEICULOS ESPECIAIS

ENDEREÇO ESTABELECIMENTO

LOGRADOURO:
AVENIDA GURUPI

NÚMERO: QUADRA: LOTE: COMPLEMENTO:
SN 101 12

BAIRRO:
JARDIM HELVECIA

MUNICÍPIO:
APARECIDA DE GOIANIA

UF:
GO

CEP:
74933350

INFORMAÇÕES COMPLEMENTARES**ATIVIDADE ECONÔMICA:****ATIVIDADE PRINCIPAL**

4511101 - COMÉRCIO A VAREJO DE
AUTOMÓVEIS, CAMIONETAS E
UTILITÁRIOS NOVOS

ATIVIDADE SECUNDÁRIA

4763605 - COMÉRCIO VAREJISTA DE
EMBARCAÇÕES E OUTROS VEÍCULOS
RECREATIVOS; PEÇAS E ACESSÓRIOS

4789099 - COMÉRCIO VAREJISTA DE
OUTROS PRODUTOS NÃO
ESPECIFICADOS ANTERIORMENTE

UNIDADE AUXILIAR:

CONDIÇÃO DE USO:

DATA FINAL DE CONTRATO:

REGIME DE APURAÇÃO:

NORMAL

SITUAÇÃO CADASTRAL VIGENTE:

ATIVO - HABILITADO

DATA DESTA**SITUAÇÃO****CADASTRAL:**

18/11/2020

DATA DE CADASTRAMENTO:

18/11/2020

OPERAÇÕES COM**NF-E:**

HABILITADO

OBSERVAÇÕES

* OS DADOS ACIMA SÃO BASEADOS EM
INFORMAÇÕES FORNECIDAS PELO
CONTRIBUINTE, ESTANDO SUJEITOS A
POSTERIOR CONFIRMAÇÃO PELO FISCO

* O CAMPO DATA DA SITUAÇÃO CADASTRAL,
REFERE-SE AO PERÍODO COMPREENDIDO
ENTRE A ÚLTIMA ATUALIZAÇÃO CADASTRAL
REALIZADA ANTES DE 04/2009 ATÉ A
PRESENTE DATA.

DATA DA CONSULTA: 07/01/2022 06:51:21

Acessar cadastro de outro Estado - Nota de esclarecimento ao contribuinte



Impressão de Ficha Cadastral

Cadastro Preliminar

Pessoa* Jurídica CPF / CNPJ* 07.975.278/0001-23 Nome / Razão Social* Customizar Comércio e Locação de Veículos Especiais Ltda Nome Fantasia Customizar Veículos Especiais

Situação Cadastral

Inscrição Municipal* 14346493 Data da Inscrição* 06/11/2020 N° Processo Data do Status* 06/11/2020 Status* Ativo Data Adesão 12/11/2020 Inscrição Imobiliária 260651

Endereço da Atividade

Endereço* Avenida Gurupi Cidade* Aparecida de Goiânia Bairro* Jardim Helvécia
UF* GO CEP* 74933350 Número* 0 Complemento Q:101, L: 0012 Fone Home Page Fax

Endereço de Correspondência

Endereço* Avenida Gurupi Cidade* Aparecida de Goiânia Bairro* Jardim Helvécia
UF* GO CEP* 74933350 Número* Complemento Q:101, L: 0012 Fone (62) 39459995 Fax Home Page

CNAE Principal

CNAE 4520002 Atividade Serviços de lanternagem ou funilaria e pintura de veículos automotores Grupo Manutenção e reparação de veículos automotores

CNAES Secundários

Código	Atividade	Grupo
4511101	Comércio a varejo de automóveis, camionetas e utilitários novos	Comércio de veículos automotores
4511102	Comércio a varejo de automóveis, camionetas e utilitários usados	Comércio de veículos automotores
4520001	Serviços de manutenção e reparação mecânica de veículos automotores	Manutenção e reparação de veículos automotores
4520002	Serviços de lanternagem ou funilaria e pintura de veículos automotores	Manutenção e reparação de veículos automotores
4520003	Serviços de alinhamento e balanceamento de veículos automotores	Manutenção e reparação de veículos automotores
4520004	Serviços de instalação, manutenção e reparação de acessórios para veículos automotores	Manutenção e reparação de veículos automotores
4530703	Comércio a varejo de peças e acessórios novos para veículos automotores	Comércio de peças e acessórios para veículos automotores
4741500	Comércio varejista de tintas e materiais para pintura	Comércio varejista de material de construção
4742300	Comércio varejista de material elétrico	Comércio varejista de material de construção
4744001	Comércio varejista de ferragens e ferramentas	Comércio varejista de material de construção
4753900	Comércio varejista especializado de eletrodomésticos e equipamentos de áudio e vídeo	Comércio varejista de equipamentos de informática e comunicação: equipamentos e artigos de uso doméstico
4763605	Comércio varejista de embarcações e outros veículos recreativos; peças e acessórios	Comércio varejista de artigos culturais, recreativos e esportivos
4789099	Comércio varejista de outros produtos não especificados anteriormente	Comércio varejista de produtos novos não especificados anteriormente e de produtos usados
7319002	Promoção de vendas	Publicidade
7490104	Atividades de intermediação e agenciamento de serviços e negócios em geral, exceto imobiliários	Atividades profissionais, científicas e técnicas não especificadas anteriormente
7711000	Locação de automóveis sem condutor	Locação de meios de transporte sem condutor

Atividades do Município

Código*	Atividade*	Grupo*	Vig. Inicial	Vig. Final	Atividade Principal*
4520002	[4520-0/02] Serviços de lanternagem ou funilaria e pintura de veículos automotores	[45.20-0] Manutenção e reparação de veículos automotores	06/11/2020		X
4511101	[4511-1/01] Comércio a varejo de automóveis, camionetas e utilitários novos	[45.11-1] Comércio a varejo e por atacado de veículos automotores	06/11/2020		
4511102	[4511-1/02] Comércio a varejo de automóveis, camionetas e utilitários usados	[45.11-1] Comércio a varejo e por atacado de veículos automotores	16/11/2020		
4520001	[4520-0/01] Serviços de manutenção e reparação mecânica de veículos automotores	[45.20-0] Manutenção e reparação de veículos automotores	06/11/2020		
4520003	[4520-0/03] Serviços de manutenção e reparação elétrica de veículos automotores	[45.20-0] Manutenção e reparação de veículos automotores	06/11/2020		
4520004	[4520-0/04] Serviços de alinhamento e balanceamento de veículos automotores	[45.20-0] Manutenção e reparação de veículos automotores	06/11/2020		
4520007	[4520-0/07] Serviços de instalação, manutenção e reparação de acessórios para veículos automotores	[45.20-0] Manutenção e reparação de veículos automotores	06/11/2020		
4530703	[4530-7/03] Comércio a varejo de peças e acessórios novos para veículos automotores	[45.20-0] Manutenção e reparação de veículos automotores	06/11/2020		
4741500	[4741-5/00] Comércio varejista de tintas e materiais para pintura	[45.30-7] Comércio de peças e acessórios para veículos automotores	06/11/2020		
4742300	[4742-3/00] Comércio varejista de material elétrico	[47.41-5] Comércio varejista de tintas e materiais para pintura	16/11/2020		
4744001	[4744-0/01] Comércio varejista de ferragens e ferramentas	[47.42-3] Comércio varejista de material elétrico	13/11/2020		
4753900	[4753-9/00] Comércio varejista especializado de eletrodomésticos e equipamentos de áudio e vídeo	[47.44-0] Comércio varejista de ferragens, madeira e materiais de construção	16/11/2020		
4763605	[4763-6/05] Comércio varejista de embarcações e outros veículos recreativos; peças e acessórios	[47.53-9] Comércio varejista especializado de eletrodomésticos e equipamentos de áudio e vídeo	06/11/2020		
4789099	[4789-0/99] Comércio varejista de outros produtos não especificados anteriormente	[47.63-6] Comércio varejista de artigos recreativos e esportivos	06/11/2020		
7319002	[7319-0/02] Promoção de vendas	[47.89-0] Comércio varejista de outros produtos novos não especificados anteriormente	16/11/2020		
7490104	[7490-1/04] Atividades de intermediação e agenciamento de serviços e negócios em geral, exceto imobiliários	[73.19-0] Atividades de publicidade não especificadas anteriormente	16/11/2020		
7711000	[7711-0/00] Locação de automóveis sem condutor	[74.90-1] Atividades profissionais, científicas e técnicas não especificadas anteriormente	06/11/2020		
		[77.11-0] Locação de automóveis sem condutor	06/11/2020		

Classificação do Contribuinte

Grupo Fiscal 45 - Comércio e Reparação de Veículos Automotores e Motocicletas (Prestador de Serviços) Natureza Jurídica Prestador de Serviço

Regime Mov. Econômico Alíquota 3,00% Valor (R\$) Data de Enq. Fim Estim.

Recadastramento Concluído Situação Estabelecido Is. Emolu. Não Subst. Tributário Não Dt. Nomeação Subst. Banco Preferencial

Órgão de Registro

Nome N° do Registro Dia do Registro Insc. Estadual PIS/PASEP Cód. Contribuinte 3110059595 Gráfica Cred. Não

Outras Informações

Emitir Nota Eletrônica Sim Dt. Início Emissão Nota Eletrônica Dt. Fim Emissão Nota Eletrônica Permite Desconto/Abatimento Sim

Optante Simples Nacional Sim Optante MEI Não Habilitado para Integração Sem Acesso

Natureza da Operação

Natureza da Operação Tributação no município Lei/Decreto/Observação Natureza padrão Vig. Inicial 12/11/2020 Vig. Final

Pessoas Autorizadas

CPF	Nome	Cargo	Vig. Inicial	Vig. Final	Ativo

000.705.161-11
017.068.141-60

JEFFERSON FERRAZ DE SOUZA
Wallace Ferraz de Souza

Sócio
Sócio

Competências Enquadradas como Simples Nacional

Vig. Inicial		Vig. Final		<input checked="" type="checkbox"/>
01/07/2007		31/03/2022		<input checked="" type="checkbox"/>

Competências Enquadradas como MEI

Vig. Inicial		Vig. Final		

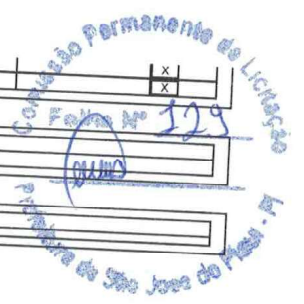

Empresa Interessada: **MEDTRUCK BR INDUSTRIA E COMERCIO EIRELI**
Avenida Presidente Kennedy – Peixinhos – Olinda/PE.

Pedido de Ensaio : 9934.

Natureza do trabalho: **ENSAIOS DIVERSOS EM SINALIZADOR.**

Indicações fornecidas pelo interessado sobre o material a ser ensaiado.

FABRICANTE:.....: Medtruck.

MATERIAL.....: Barra Sinalizadora.

MODELO.....: Barra Sinalizadora na cor Vermelha.

DATA/INSPEÇÃO.....: 17/07/2020 - Entregue no Laboratório.

LOTE.....: Não Consta.

METODOLOGIA APLICADA.....: Conforme Normas Técnicas – SAE J 595 Mar 2014, SAE 575 AGO 2018, e
ABNT NBR IEC 60529:2017.

RESULTADOS ENCONTRADOS

I. ASPECTO DA AMOSTRA

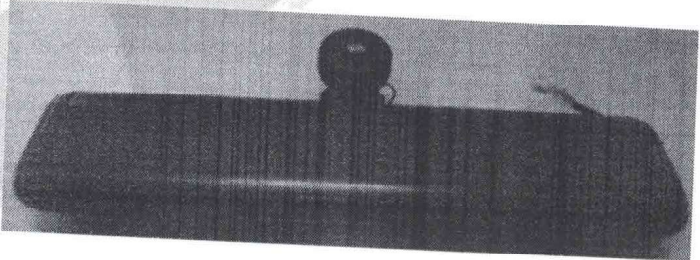
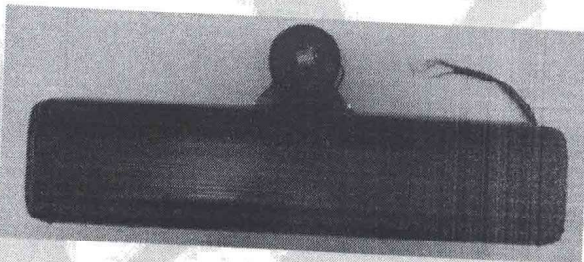

Os resultados apresentados no presente documento têm significação restrita e se aplicam somente ao objeto ensaiado ou calibrado. A sua reprodução, só poderá ser feita integralmente, reproduções parciais só poderão ser feita mediante a prévia autorização do laboratório emissor.
RL-401-Rev.01

LENCO CENTRO DE CONTROLE TECNOLÓGICO LTDA.
Rua Brigadeiro Xavier de Brito, 126 - CEP 02551-000 - São Paulo - SP - Tel. / Fax: (11) 3857-2053
E-mail: lenco@laboratorioslenco.com.br - Site: www.laboratorioslenco.com.br

II. CARACTERÍSTICAS E AVALIAÇÃO VISUAL

Parâmetros	Encontrado
Aspecto	Isento de manchas, defeitos
Tensão	12 V

III. ENSAIO DE RESISTÊNCIA A ALTA TEMPERATURA 50 °C

Procedimento: A amostra foi submetida a uma temperatura de $50^{\circ}\text{C} \pm 3^{\circ}\text{C}$ por um período de 6 horas, conforme item 5.9 da norma técnica SAE J 595:2014 e SAE J 845:2019.

Resultado: A amostra após o ensaio não apresentou nenhum tipo de deformação e apresentou seu funcionamento normal.

IV. ENSAIO DE RESISTÊNCIA A BAIXA TEMPERATURA -30 °C

A amostra foi submetida a uma temperatura de $-30^{\circ}\text{C} \pm 3^{\circ}\text{C}$ por um período de 6 horas, conforme item 5.10 da norma técnica SAE J 595:2014 e SAE J 845:2019.

Resultado: A amostra após o ensaio não apresentou nenhum tipo de deformação e apresentou seu funcionamento normal.

V. ENSAIO DE DURABILIDADE

Procedimento: A Amostra foi submetida ao ensaio de durabilidade de 200 horas em temperatura de $25^{\circ}\text{C} \pm 3^{\circ}\text{C}$, cada ciclo de ensaio foi composto por 50 minutos ligada e 10 minutos desligada (repouso), conforme item 5.11 da norma técnica SAE J 595:2014 e SAE J 845:2019.

Resultado: A amostra após o ensaio não apresentou nenhum tipo de deformação e apresentou seu funcionamento normal.

VI. ENSAIO DE EXPOSIÇÃO À POEIRA

Procedimento: A amostra foi submetida à Intensidade luminosa e em seguida foi fixada no suporte interno da Câmara de Poeira, onde a circulação do pó é feita através de uma bomba de circulação em ambiente fechado. O ensaio foi realizado por um período de 05 horas, conforme item 6.3 da norma técnica SAE J 595:2014 e SAE J 845:2019.

Parâmetros	Valores Medidos
Volume da Câmara, m ³	0,50
Quantidade de pó, kg	03
Tipo de Pó	Pó fino
Período de exposição, horas	05

Resultado: A amostra após o ensaio não apresentou depósito/penetração de pó no seu interior e apresentou funcionamento normal, quando energizada com tensão nominal de trabalho. Não apresentou variação de intensidade luminosa maior que 50% do seu valor inicial.

Os resultados apresentados no presente documento têm significação restrita e se aplicam somente ao objeto ensaiado ou calibrado. A sua reprodução, só poderá ser feita integralmente, reproduções parciais só poderão ser feita mediante a prévia autorização do laboratório emiteente.

RL-401-Rev.01

LENCO CENTRO DE CONTROLE TECNOLÓGICO LTDA.
Rua Brigadeiro Xavier de Brito, 126 - CEP 02551-000 - São Paulo - SP - Tel. / Fax: (11) 3857-2053
E-mail: lenco@laboratorioslenco.com.br - Site: www.laboratorioslenco.com.br

VII. RESISTÊNCIA A UMIDADE

Procedimento: A amostra foi submetida ao ensaio de resistência a umidade a uma temperatura de $35 \pm 1^\circ\text{C}$ e umidade relativa de 95 %, conforme item 6.2 da norma técnica SAE J 595:2014 e item 4.10 da norma técnica SAE J 575:2018 e SAE J 845:2019.

Resultado: A amostra após o ensaio não apresentou depósito/penetração de água no seu interior e apresentou funcionamento normal, quando energizada com tensão nominal de trabalho.

VIII. ENSAIO DE VIBRAÇÃO POR VARREDURA

Procedimento: Ensaio realizado conforme norma técnica SAE J 575:2018 item 4.2

Parâmetros de Ensaio: Vibração randômica, Frequência: 10 a 250 Hz, Duração: 6h, Eixo: apenas eixo Z (vertical) e Aceleração: 1,81 g (rms)

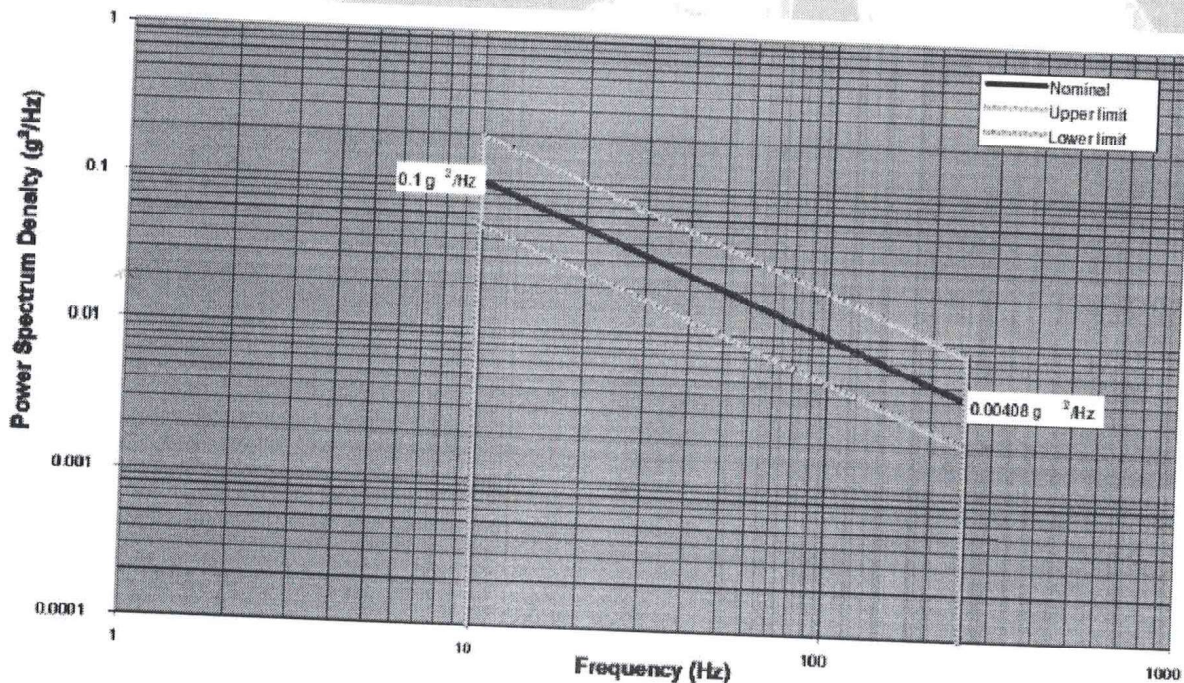

Figure 2 - G-load PSD profile for passenger cars and light trucks

Resultados: A amostra foi submetida a 6hs de vibração randômica, no sentido vertical, com frequência de 10 a 250 Hz, com aceleração global 1,81g rms. Após o teste de vibração a amostra foi acionada e os sinais luminosos se mantiveram operantes, atendendo assim ao critério especificado para aprovação.

Os resultados apresentados no presente documento têm significação restrita e se aplicam somente ao objeto ensaiado ou calibrado. A sua reprodução, só poderá ser feita integralmente, reproduções parciais só poderão ser feitas mediante a prévia autorização do laboratório emissor.
RL-401 - Rev 01

LENCO CENTRO DE CONTROLE TECNOLÓGICO LTDA.
Rua Brigadeiro Xavier de Brito, 126 - CEP 02551-000 - São Paulo - SP - Tel. / Fax: (11) 3857-2053
E-mail: lenco@laboratorioslenco.com.br - Site: www.laboratorioslenco.com.br

SEQUÊNCIA DE ENSAIO

Evento	Data	Hora	Aceleração	Tempo Teste (hs)	Observação
Início	05/08/2020	8:30 hs	1,81 g	0	Início do teste;
Fim	05/08/2020	14:30 hs	1,81 g	6 horas	Após fim do teste a amostra não apresentou danos estruturais aparentes.

GRÁFICOS DA VIBRAÇÃO

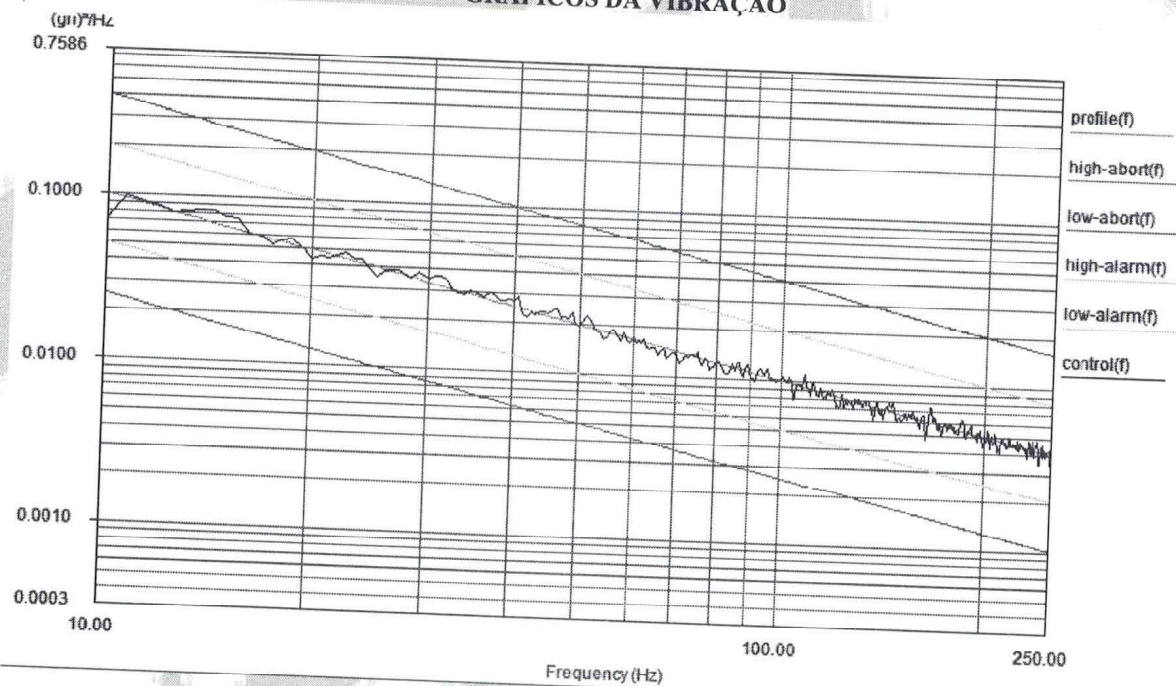

IX. ENSAIO RESISTÊNCIA A NÉVOA SALINA (CORROSÃO)

Procedimento: A amostra foi submetida ao ensaio de resistência a corrosão em câmara de névoa salina com solução de 5% de NaCl, com temperatura de ensaio de $35 \pm 1^\circ\text{C}$ por um período de 240 horas, conforme item 6.4 da norma técnica SAE J 595:2014 e item 4.12 da norma técnica SAE J 575:2018 e SAE J 845:2019.

Resultado: A amostra após o ensaio apresentou pontos de corrosão vermelha, apresentou funcionamento normal, quando energizada com tensão nominal de trabalho. Não apresentou variação de intensidade luminosa maior que 20% do seu valor inicial.

Os resultados apresentados no presente documento têm significação restrita e se aplicam somente ao objeto ensaiado ou calibrado. A sua reprodução, só poderá ser feita integralmente, reproduções parciais só poderão ser feita mediante a prévia autorização do laboratório emite.

RL-401-Rev.01

LENCO CENTRO DE CONTROLE TECNOLÓGICO LTDA.
Rua Brigadeiro Xavier de Brito, 126 - CEP 02551-000 - São Paulo - SP - Tel. / Fax: (11) 3857-2053
E-mail: lenco@laboratorioslenco.com.br - Site: www.laboratorioslenco.com.br

X. ENSAIO DE SUBMERSÃO EM ÁGUA

Procedimento: A amostra foi submersa em um dispositivo com água a uma temperatura ambiente (25 ± 3)°C, em profundidade de 150 a 175 mm, medidos a partir do topo da amostra, por um período de 01 minuto. Após este procedimento a amostra foi examinada e em seguida energizada para verificação do funcionamento, conforme item 4.9.3 da norma técnica SAE J 575:2018.

Resultado: A amostra não apresentou infiltração de água após o ensaio e quando energizada em tensão de trabalho apresentou funcionamento normal.

XI. ENSAIO DE TESTE DE VOLTAGEM

Procedimento: A amostra foi submetida ao teste de voltagem, com auxílio de uma fonte conforme item 4.1.2.1.1 da norma técnica SAE J 575:2018.

Parâmetros	Resultado Encontrado
12 V	Não apresentou oscilações na intensidade luminosa

XII. TESTE SPRAY DE ÁGUA

Procedimento: A amostra foi submetida ao ensaio de exposição de spray de água, sendo colocada em uma cabine de teste com bicos aspersores, por um período de 12 horas, conforme item 4.9.2 da norma técnica SAE J 575:2018.

Resultado encontrado: A amostra não apresentou acúmulos de água após o ensaio e quando energizada em tensão de trabalho apresentou funcionamento normal.

XIII. ENSAIO DE ABRASÃO

Procedimento: A amostra foi submetida ao ensaio de abrasão por fricção, sendo realizado o ensaio de intensidade luminosa antes e após o ensaio, conforme item 4.4 da norma técnica SAE J 575:2018.

Resultado: A amostra não apresentou perda de intensidade luminosa maior e/ou variações maior que 3% do seu valor inicial.

XIV. ENSAIO DE COR

Procedimento: A amostra foi submetida ao ensaio de cor, conforme SAE J578.

Tempo (minutos)	Vermelha		
	Coordenadas		
	x	y	Conformidade
0	0,6725	0,3248	Satisfatório
30	0,6754	0,3225	Satisfatório

Os resultados apresentados no presente documento têm significação restrita e se aplicam somente ao objeto ensaiado ou calibrado. A sua reprodução, só poderá ser feita integralmente, reproduções parciais só poderão ser feita mediante a prévia autorização do laboratório emiteente.
RL-401-Rev.01

LENCO CENTRO DE CONTROLE TECNOLÓGICO LTDA.
Rua Brigadeiro Xavier de Brito, 126 - CEP 02551-000 - São Paulo - SP - Tel. / Fax: (11) 3857-2053
E-mail: lenco@laboratorioslenco.com.br - Site: www.laboratorioslenco.com.br

XV. ENSAIO FOTOMÉTRICO - INTENSIDADE LUMINOSA

Procedimento: A distribuição da intensidade luminosa do conjunto óptico do módulo a Led foi determinada, conforme 5.6, com o emprego de uma superfície calibrada com ângulos determinados. As medições foram realizadas em temperatura ambiente de $(25 \pm 2)^\circ\text{C}$ e Umidade Relativa do ar de $(55 \pm 10)\%$.

Os valores constantes nas tabelas abaixo já foram considerados o fator de degradação, conforme 5.6.1, da norma técnica SAE J595:2014.



Figura 01 – Posições das medições realizadas

Os resultados apresentados no presente documento têm significação restrita e se aplicam somente ao objeto ensaiado ou calibrado. A sua reprodução, só poderá ser feita integralmente, reproduções parciais só poderão ser feitas mediante a prévia autorização do laboratório emissor.

LENCO CENTRO DE CONTROLE TECNOLÓGICO LTDA.
Rua Brigadeiro Xavier de Brito, 126 - CEP 02551-000 - São Paulo - SP - Tel. / Fax: (11) 3857-2053
E-mail: lenco@laboratorioslenco.com.br - Site: www.laboratorioslenco.com.br

XVII. POTÊNCIA ÓPTICA

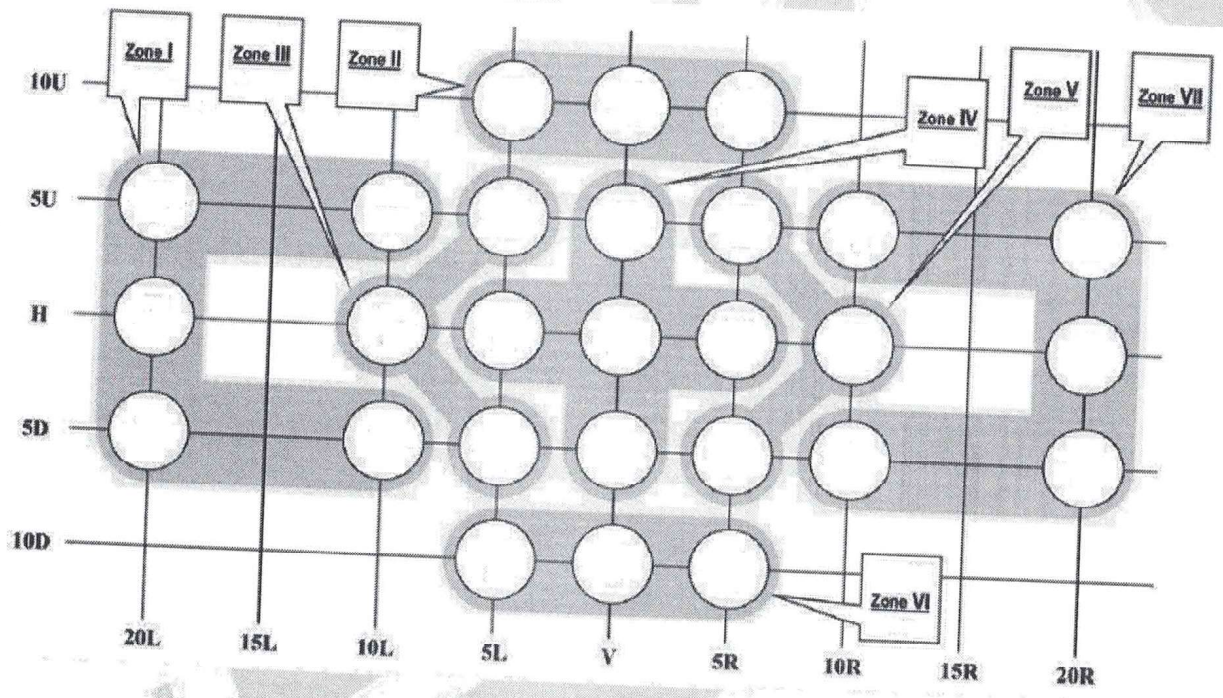
Procedimento: A potência óptica foi obtida através de um radiômetro com sensor integrado, sendo a leitura realizada em um período de 60s. Os resultados obtidos estão expressos nas tabelas a seguir, sendo a primeira o valor da potencia óptica em cada uma das posições especificadas e a segunda o valor por zona, ambos especificados na norma técnica SAE J595: 2014.

Luz Vermelha									
Valores obtidos no ensaio Potência óptica (Cd-s/min)									
Posição	20L	15L	10L	5L	V	5R	10R	15R	20R
10U	---	---	---	1462,0	1499,0	1471,0	---	---	---
5U	1312,0	---	1465,0	1489,0	1515,0	1491,0	1460,0	---	1317,0
H	1289,0	---	1442,0	1466,0	1594,0	1481,0	1463,0	---	1264,0
5D	1237,0	---	1362,0	1135,0	1504,0	1318,0	1162,0	---	1136,0
10D	---	---	---	1032,0	1332,0	1042,0	---	---	---

Luz Vermelha		
Valores obtidos no ensaio Potência óptica		
Zonas	Unidade	Valores obtidos no ensaio
I	Cd-s/min	6665,0
II		4432,0
III		4066,0
IV		7560,0
V		4272,0
VI		3406,0
VII		6339,0

Os resultados apresentados no presente documento têm significação restrita e se aplicam somente ao objeto ensaiado ou calibrado. A sua reprodução, só poderá ser feita integralmente, reproduções parciais só poderão ser feita mediante a prévia autorização do laboratório emitente.
RL-401-Rev.01

LENCO CENTRO DE CONTROLE TECNOLÓGICO LTDA.
Rua Brigadeiro Xavier de Brito, 126 - CEP 02551-000 - São Paulo - SP - Tel. / Fax: (11) 3857-2053
E-mail: lenco@laboratorioslenco.com.br - Site: www.laboratorioslenco.com.br

Comissão Permanente de Licitação
Folha nº 137
MUN
Assessoria de Apoio Jurídico

XVII.2. PICO DE INTENSIDADE LUMINOSA

Procedimento: O pico de intensidade luminosa foi calculado a partir dos valores obtidos no ensaio de potencia óptico. Os resultados obtidos estão expressos nas tabelas a seguir, sendo a primeira o valor do pico de intensidade luminosa em cada uma das posições especificadas e a segunda o valor por zona, ambos especificados na norma técnica SAE J595:2014.

Luz Vermelha									
Valores obtidos no ensaio Pico de intensidade luminosa (Cd)									
Posição	20L	15L	10L	5L	V	5R	10R	15R	20R
10U	---	---	---	60,9	62,5	61,3	---	---	---
5U	54,7	---	61,0	62,0	63,1	62,1	60,8	---	54,9
H	53,7	---	60,1	61,1	66,4	61,7	61,0	---	52,7
5D	51,5	---	56,8	47,3	62,7	54,9	48,4	---	47,3
10D	---	---	---	43,0	55,5	43,4	---	---	---

Luz Vermelha		
Valores obtidos no ensaio Pico de intensidade luminosa		
Zonas	Unidade	Valores obtidos no ensaio
I	Cd	277,7
II		184,7
III		169,4
IV		315,0
V		178,0
VI		141,9
VII		264,1

Os resultados apresentados no presente documento têm significação restrita e se aplicam somente ao objeto ensaiado ou calibrado. A sua reprodução, só poderá ser feita integralmente, reproduções parciais só poderão ser feitas mediante a prévia autorização do laboratório emissor.
RL-401 - Rev.01

LENCO CENTRO DE CONTROLE TECNOLÓGICO LTDA.
Rua Brigadeiro Xavier de Brito, 126 - CEP 02551-000 - São Paulo - SP - Tel. / Fax: (11) 3857-2053
E-mail: lenco@laboratorioslenco.com.br - Site: www.laboratorioslenco.com.br

XVI.III.AVALIAÇÃO DOS RESULTADOS E CLASSIFICAÇÃO

Procedimento: A partir dos resultados obtidos foi realizada a classificação do sinalizador, sendo realizado em duas etapas. Primeira: Classificação em cada uma das posições especificada e Segunda: Classificação por zona, sendo considerados os valores mínimos 60 % dos valores, conforme valores da figura abaixo retirados da norma técnica SAE 595:2014.



FIGURA 2- R/B – REQUISITOS FOTOMÉTRICOS CLASSE 2 – VERMELHO/AZUL
 Potência Óptica (Cd-segundos/Minuto) visualizado em Bold (valor superior)
 Pico de Intensidade Luminosa (Candela) visualizado em *Itálico* (valor inferior)
 Fonte: SAE J595 Revised MAR2014, Page 15 of 17.

Luz Vermelha			
Valores obtidos no ensaio			
Potência óptica			
Zonas	Unidade	Valores mínimos especificados SAE J 595:2014 - Classe 2 Vermelho	Valores obtidos no ensaio
I	Cd-s/min	612,0	6665,0
II		324,0	4432,0
III		990,0	4066,0
IV		3600,0	7560,0
V		990,0	4272,0
VI		324,0	3406,0
VII		612,0	6339,0

Os resultados apresentados no presente documento têm significação restrita e se aplicam somente ao objeto ensaiado ou calibrado. A sua reprodução, só poderá ser feita integralmente, reproduções parciais só poderão ser feita mediante a prévia autorização do laboratório emiteente.
 RL-401-Rev.01

LENCO CENTRO DE CONTROLE TECNOLÓGICO LTDA.
 Rua Brigadeiro Xavier de Brito, 126 - CEP 02551-000 - São Paulo - SP - Tel. / Fax: (11) 3857-2053
 E-mail: lenco@laboratorioslenco.com.br - Site: www.laboratorioslenco.com.br

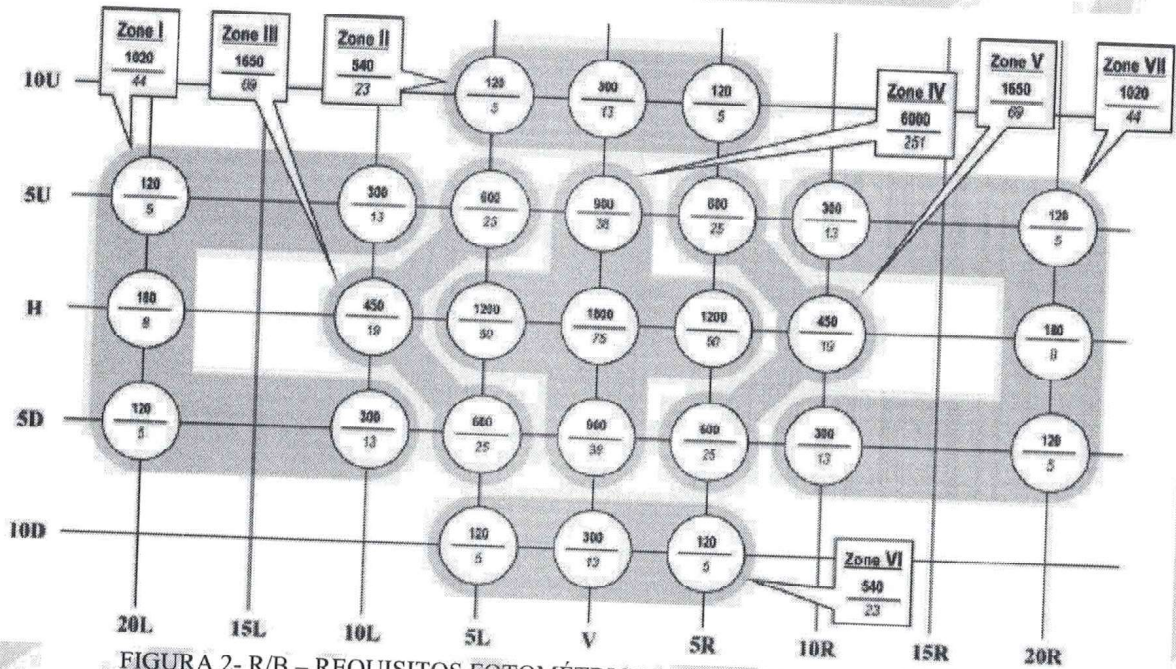

Luz Vermelha			
Valores obtidos no ensaio			
Pico de intensidade luminosa			
Zonas	Unidade	Valores mínimos especificados SAE J 595:2014 - Classe 2 Vermelho	Valores obtidos no ensaio
I	Cd	26,4	277,7
II		13,8	184,7
III		41,4	169,4
IV		150,6	315,0
V		41,4	178,0
VI		13,8	141,9
VII		26,4	264,1

Distancia efetiva da sinalização	
Especificado	Resultado Obtido
≥ 18 metros	> 18 metros

Classificação: A amostra ensaiada enquadra-se na Classe 2 - Dispositivo óptico de advertência (dispositivo utilizado em veículos autorizados de manutenção ou serviço para capturar a atenção dos motoristas e pedestres e alertar sobre riscos de tráfego, como um bloqueio de pista ou um veículo em movimento lento) e as distancias efetivas de sinalização foram superiores a 18 m, conforme especificado na norma técnica SAE J 595:2014.

XX.III. ENSAIO DE CICLO TÉRMICO

Procedimento: A amostra foi submetida a 10 ciclos de ensaio sendo um ciclo composto por 02 horas em baixa temperatura (-40±2) com a amostra desenergizada, 03 horas a uma temperatura de (50 ± 2) °C com a amostra energizada conforme item 4.6

Resultado: A amostra não apresentou defeitos ou deformação, e depois de energizada apresentou funcionamento normal. Não apresentou variação de intensidade luminosa maior que 20% do seu valor inicial.

XX.IV. ENSAIO DE CALOR INTERNO

Procedimento: A amostra foi submetida ao ensaio de calor interno, sendo realizado o ensaio de intensidade luminosa antes e após o ensaio, conforme item 4.7

Resultado: A amostra não apresentou defeitos ou deformação, e depois de energizada apresentou funcionamento normal. Não apresentou variação de intensidade luminosa maior que 20% do seu valor inicial.

Os resultados apresentados no presente documento têm significação restrita e se aplicam somente ao objeto ensaiado ou calibrado. A sua reprodução, só poderá ser feita integralmente, reproduções parciais só poderão ser feitas mediante a prévia autorização do laboratório emite.

RL-401-Rev.01

LENCO CENTRO DE CONTROLE TECNOLÓGICO LTDA.
Rua Brigadeiro Xavier de Brito, 126 - CEP 02551-000 - São Paulo - SP - Tel. / Fax: (11) 3857-2053
E-mail: lenco@laboratorioslenco.com.br - Site: www.laboratorioslenco.com.br

XX.V RESISTÊNCIA QUÍMICA

Procedimento: A amostra foi submetida ao ensaio de resistência ao agente químico conforme item 4.14.

Reagentes	Resultado Encontrado
Líquido lava para brisa	A amostra após o ensaio não apresentou nenhum tipo de deformação. Não apresentou variação de intensidade luminosa maior que 20% do seu valor inicial.
Anti - Congelante	
Gasolina sem chumbo	
Etanol	

XX.VI - ENSAIO DE IMPACTO

Procedimento: A amostra foi submetida ao ensaio de impacto sendo colocada em uma base rígida, onde foi submetida ao impacto causado por uma esfera de diâmetro de 23mm e massa de 50 gramas com altura de 400 mm, conforme item 4.3 da norma técnica SAE J 575.

Resultado: A amostra após o ensaio não apresentou trincas na superfície da lente, após o ensaio a amostra foi testada e apresentou funcionamento normal.

OUTRAS INFORMAÇÕES

- 1- Ensaios realizados conforme procedimento PL-425 – Rev. 00
- 2- Equipamentos Utilizados:
 - Espectrofotômetro Identificação Lenco-013 Certificado de Calibração CH-8105 Validade 09/2020.
 - Câmara de névoa salina identificação Lenco L-393 certificado RBC/Escala LP196399, LP 196400, LP 196401 e LP 196402 validade 06/2021.
 - Termo-higrômetro identificação Lenco L-248 certificado de calibração RBC/ABSI CAL-164514/18 validade 09/2020.
 - Câmara climática Identificação Lenco L-383, Certificado de calibração RBC/Escala LT196405, Validade 03/2021.
 - Luxímetro Identificação Lenco L-001 certificado de Calibração RBC /Chrompack 77383 validade 03/2023.

Local e Data dos Ensaios: São Paulo, 17 de Julho a 17 de Agosto de 2020.
Emissão do Relatório: São Paulo, 18 Agosto de 2020.



Assinado de forma digital por LEANDRO TRINDADE
SILVA:39410590841
DN: c=BR, o=ICP-Brasil, ou=Secretaria da Receita
Federal do Brasil - RFB, ou=RFB e-CPF A1, ou=(EM
BRANCO), ou=2332900000135, cn=LEANDRO
TRINDADE SILVA:39410590841
Dados: 2020.08.18 17:07:31 -03'00'
Versão do Adobe Acrobat: 2018.009.20050

Signatário Autorizado

Os resultados apresentados no presente documento têm significação restrita e se aplicam somente ao objeto ensaiado ou calibrado. A sua reprodução, só poderá ser feita integralmente, reproduções parciais só poderão ser feitas mediante a prévia autorização do laboratório emiteente.
RL-401-Rev.01

LENCO CENTRO DE CONTROLE TECNOLÓGICO LTDA.
Rua Brigadeiro Xavier de Brito, 126 - CEP 02551-000 - São Paulo - SP - Tel. / Fax: (11) 3857-2053
E-mail: lenco@laboratorioslenco.com.br - Site: www.laboratorioslenco.com.br

Empresa Interessada: **MEDTRUCK BR INDUSTRIA E COMERCIO EIRELI**
Avenida Presidente Kennedy – Peixinhos – Olinda/PE.

Pedido de Ensaio : 9934.

Natureza do trabalho: **ENSAIOS DIVERSOS EM SINALIZADOR.**

Indicações fornecidas pelo interessado sobre o material a ser ensaiado.

FABRICANTE:.....: Medtruck.

MATERIAL.....: Sirene.

MODELO.....: DX 5000.

DATA/INSPEÇÃO.....: 17/07/2020 - Entregue no Laboratório.

LOTE.....: Não Consta.

METODOLOGIA APLICADA.....: Conforme Normas Técnicas – SAE J 1849 de Fevereiro de 2008.



RESULTADOS ENCONTRADOS

I. ASPECTO DA AMOSTRA

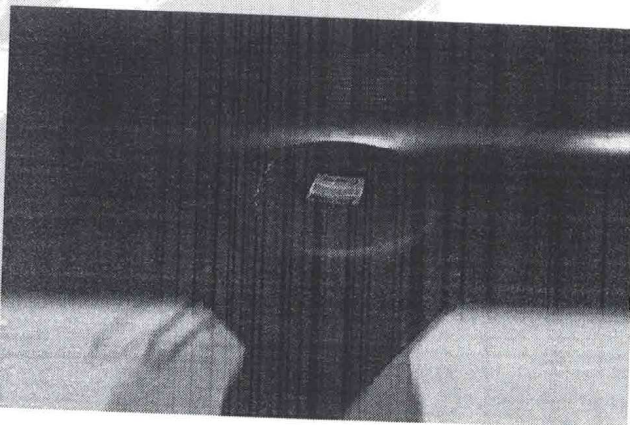
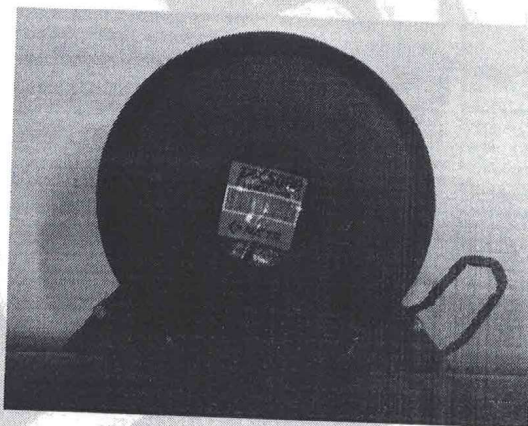

Os resultados apresentados no presente documento têm significação restrita e se aplicam somente ao objeto ensaiado ou calibrado. A sua reprodução, só poderá ser feita integralmente, reproduções parciais só poderão ser feitas mediante a prévia autorização do laboratório emissor.
RL-401 - Rev.01

LENCO CENTRO DE CONTROLE TECNOLÓGICO LTDA.
Rua Brigadeiro Xavier de Brito, 126 - CEP 02551-000 - São Paulo - SP - Tel. / Fax: (11) 3857-2053
E-mail: lenco@laboratorioslenco.com.br - Site: www.laboratorioslenco.com.br

II. ENSAIO DE VIBRAÇÃO POR VARREDURA

Procedimento: Ensaio realizado conforme norma técnica SAE J 575:2018 item 4.2

Parâmetros de Ensaio: Vibração randômica, Frequência: 10 a 250 Hz, Duração: 6h, Eixo: apenas eixo Z (vertical) e
Aceleração: 1,81 g (rms)

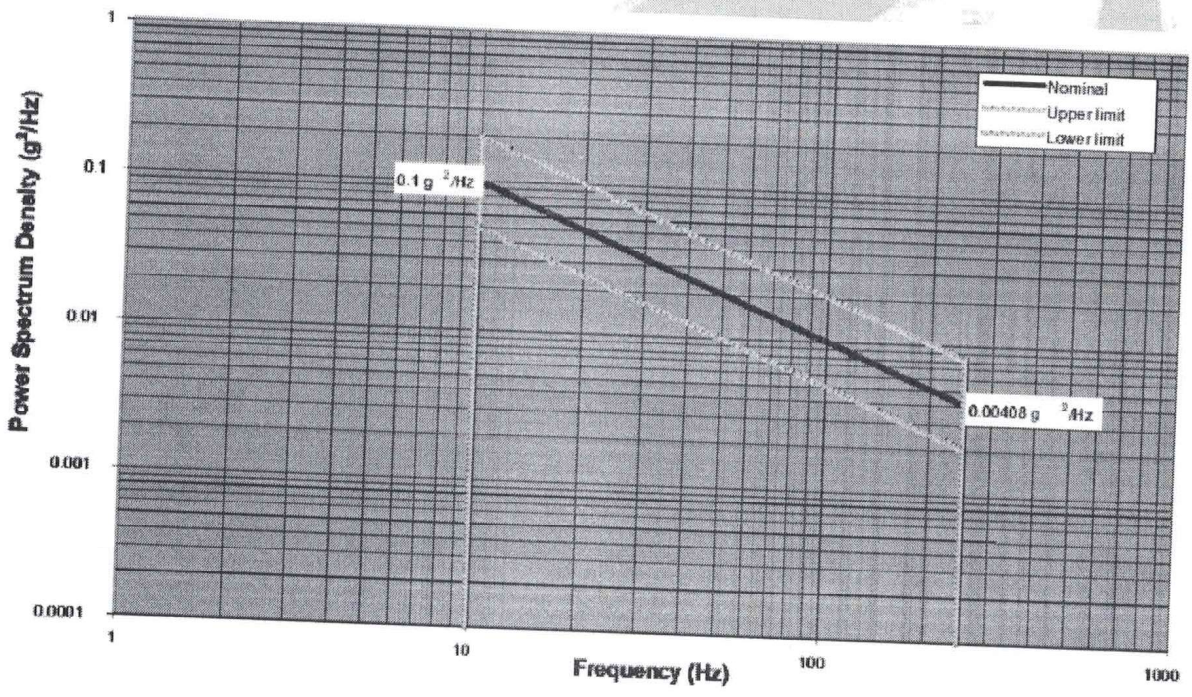

Figure 2 - G-load PSD profile for passenger cars and light trucks

Resultados: A amostra foi submetida a 6hs de vibração randômica, no sentido vertical, com frequência de 10 a 250 Hz, com aceleração global 1,81g rms. Após o teste de vibração a amostra foi acionada e os sinais luminosos se mantiveram operantes, atendendo assim ao critério especificado para aprovação.

Os resultados apresentados no presente documento têm significação restrita e se aplicam somente ao objeto ensaiado ou calibrado. A sua reprodução, só poderá ser feita integralmente, reproduções parciais só poderão ser feitas mediante a prévia autorização do laboratório emiteente.
RL-401-Rev.01

LENCO CENTRO DE CONTROLE TECNOLÓGICO LTDA.
Rua Brigadeiro Xavier de Brito, 126 - CEP 02551-000 - São Paulo - SP - Tel. / Fax: (11) 3857-2053
E-mail: lenco@laboratorioslenco.com.br - Site: www.laboratorioslenco.com.br

SEQUÊNCIA DE ENSAIO

Evento	Data	Hora	Aceleração	Tempo Teste (hs)	Observação
Início	05/08/2020	8:30 hs	1,81 g	0	Início do teste;
Fim	05/08/2020	14:30 hs	1,81 g	6 horas	Após fim do teste a amostra não apresentou danos estruturais aparentes.

GRÁFICOS DA VIBRAÇÃO

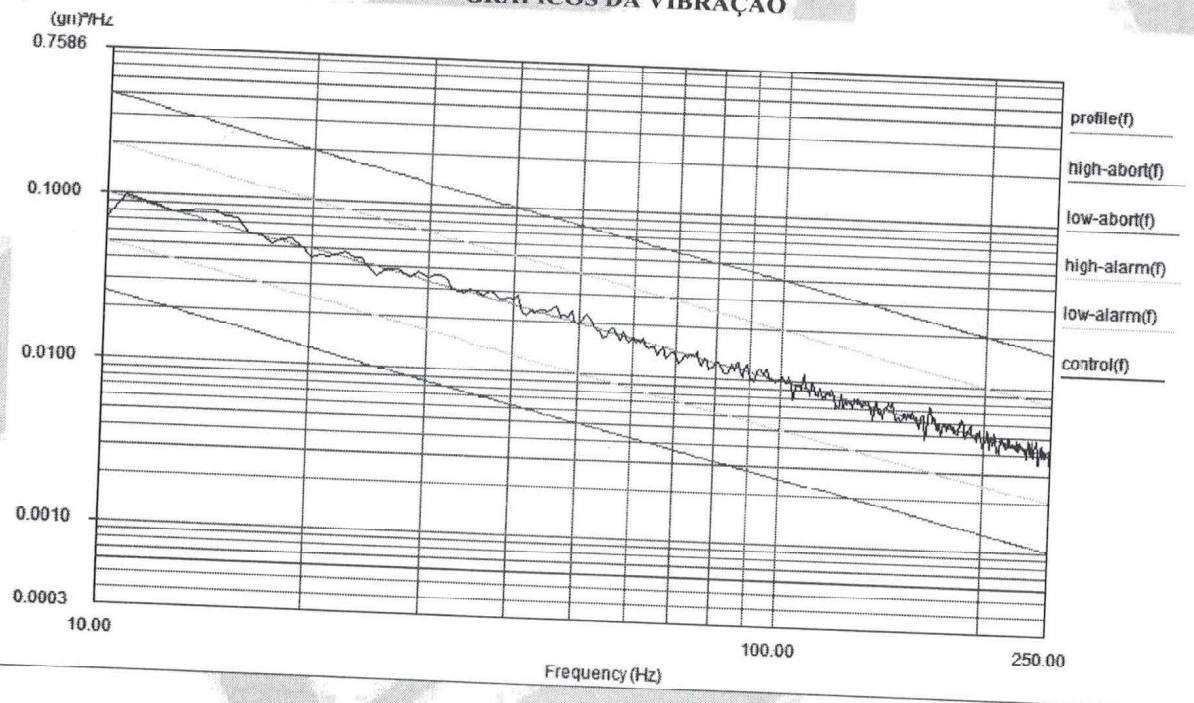

III. ENSAIO RESISTÊNCIA A NÉVOA SALINA (CORROSÃO)

Procedimento: A amostra foi submetida ao ensaio de resistência a corrosão em câmara de névoa salina com solução de 5% de NaCl, com temperatura de ensaio de 35 ± 1 °C por um período de 240 horas, conforme item 6.4 da norma técnica SAE J 595:2014 e item 4.12 da norma técnica SAE J 575:2018 e SAE J 1849:2012.

Resultado: A amostra após o ensaio apresentou pontos de corrosão vermelha e apresentou funcionamento normal.

Os resultados apresentados no presente documento têm significação restrita e se aplicam somente ao objeto ensaiado ou calibrado. A sua reprodução, só poderá ser feita integralmente. reproduções parciais só poderão ser feita mediante a prévia autorização do laboratório emiteente.

LENCO CENTRO DE CONTROLE TECNOLÓGICO LTDA.
Rua Brigadeiro Xavier de Brito, 126 - CEP 02551-000 - São Paulo - SP - Tel. / Fax: (11) 3857-2053
E-mail: lenco@laboratorioslenco.com.br - Site: www.laboratorioslenco.com.br

IV. ENSAIO DE EXPOSIÇÃO À POEIRA

Procedimento: A amostra foi fixada no suporte interno da Câmara de Poeira, onde a circulação do pó é feita através de uma bomba de circulação em ambiente fechado. O ensaio foi realizado por um período de 05 horas, conforme norma técnica SAE J 1849:2012.

Parâmetros	Valores Medidos
Volume da Câmara, m ³	0,50
Quantidade de pó, kg	03
Tipo de Pó	Pó fino
Período de exposição, horas	05

Resultado: A amostra após o ensaio não apresentou depósito/penetração de pó no seu interior e apresentou funcionamento normal.

V. RESISTÊNCIA A UMIDADE

Procedimento: A amostra foi submetida ao ensaio de resistência a umidade conforme a norma técnica SAE J 1849:2012 e SAE J 994.

Resultado: A amostra após o ensaio não apresentou depósito/penetração de água no seu interior e apresentou funcionamento normal, quando energizada com tensão nominal de trabalho.

VI. ENSAIO DE RESISTÊNCIA A ALTA TEMPERATURA 90 °C

Procedimento: A amostra foi submetida a uma temperatura de 90°C ± 3 °C, conforme item 5.10.2.2 da norma técnica SAE J 1849:2012.

Resultado: A amostra após o ensaio não apresentou nenhum tipo de deformação e apresentou seu funcionamento normal.

VII. ENSAIO DE RESISTÊNCIA A BAIXA TEMPERATURA -30 °C

A amostra foi submetida a uma temperatura de -30 °C ± 3 °C, conforme item 5.10.2.3 da norma técnica SAE J 1849:2012.

Resultado: A amostra após o ensaio não apresentou nenhum tipo de deformação e apresentou seu funcionamento normal.

Os resultados apresentados no presente documento têm significação restrita e se aplicam somente ao objeto ensaiado ou calibrado. A sua reprodução, só poderá ser feita integralmente, reproduções parciais só poderão ser feitas mediante a prévia autorização do laboratório emissor.
RL-401 - Rev.01

LENCO CENTRO DE CONTROLE TECNOLÓGICO LTDA.
Rua Brigadeiro Xavier de Brito, 126 - CEP 02551-000 - São Paulo - SP - Tel. / Fax: (11) 3857-2053
E-mail: lenco@laboratorioslenco.com.br - Site: www.laboratorioslenco.com.br



VIII. ENSAIO DE DURABILIDADE

Procedimento: A Amostra foi submetida a 100 ciclos, cada ciclo de ensaio foi composto por 30 minutos ligada e 30 minutos desligada (repouso), conforme item 5.9 da norma técnica SAE J 1849:2012

Resultado: A amostra após o ensaio não apresentou nenhum tipo de deformação e apresentou seu funcionamento normal.

OUTRAS INFORMAÇÕES

1- Ensaios realizados conforme procedimento PL-425 – Rev. 00

2- Equipamentos Utilizados:

Espectrofotômetro Identificação Lenco-013 Certificado de Calibração CH-8105 Validade 09/2020.

Câmara de névoa salina identificação Lenco L-393 certificado RBC/Escala LP196399, LP 196400, LP 196401 e LP 196402 validade 06/2021.

Termo-higrômetro identificação Lenco L-248 certificado de calibração RBC/ABSI CAL-164514/18 validade 09/2020.

Câmara climática Identificação Lenco L-383, Certificado de calibração RBC/Escala LT196405, Validade 03/2021.

Luxímetro Identificação Lenco L-001 certificado de Calibração RBC /Chrompack 77383 validade 03/2023.

Local e Data dos Ensaios: São Paulo, 17 de Julho a 17 de Agosto de 2020.
Emissão do Relatório: São Paulo, 18 de Agosto de 2020.

Assinado de forma digital por LEANDRO TRINDADE SILVA:39410590841
DN: c=BR, o=ICP-Brasil, ou=Secretaria da Receita Federal do Brasil - RFB, ou=RFB e-CPF A1, ou=(EM BRANCO), ou=23329000000135, cn=LEANDRO TRINDADE SILVA:39410590841
Dados: 2020.08.18 17:23:27 -03'00'
Versão do Adobe Acrobat: 2018.009.20050

Signatário Autorizado

Os resultados apresentados no presente documento têm significação restrita e se aplicam somente ao objeto ensaiado ou calibrado. A sua reprodução, só poderá ser feita integralmente, reproduções parciais só poderão ser feitas mediante a prévia autorização do laboratório emissor.
RL-401-Rev.01

LENCO CENTRO DE CONTROLE TECNOLÓGICO LTDA.
Rua Brigadeiro Xavier de Brito, 126 - CEP 02551-000 - São Paulo - SP - Tel. / Fax: (11) 3857-2053
E-mail: lenco@laboratorioslenco.com.br - Site: www.laboratorioslenco.com.br

Empresa Interessada: **MEDTRUCK BR INDUSTRIA E COMERCIO EIRELI**
Avenida Presidente Kennedy – Peixinhos – Olinda/PE.

Pedido de Ensaio : 9934.

Natureza do trabalho: **ENSAIOS DIVERSOS EM SINALIZADOR.**

Indicações fornecidas pelo interessado sobre o material a ser ensaiado.

FABRICANTE:.....: Medtruck.

MATERIAL.....: Barra Sinalizadora.

MODELO.....: Barra Sinalizadora na cor Vermelha.

DATA/INSPEÇÃO.....: 17/07/2020 - Entregue no Laboratório.

LOTE.....: Não Consta.

METODOLOGIA APLICADA.....: Conforme Normas Técnicas – **SAE J 845 de Fevereiro de 2019.**



RESULTADOS ENCONTRADOS

I. ASPECTO DA AMOSTRA

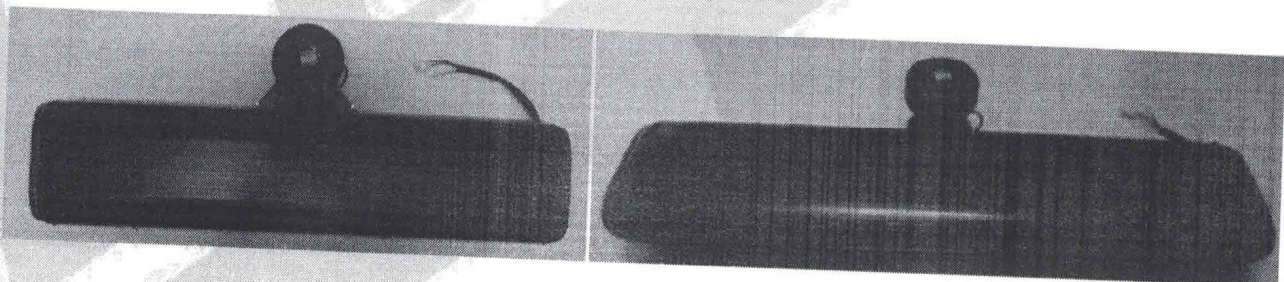

Os resultados apresentados no presente documento têm significação restrita e se aplicam somente ao objeto ensaiado ou calibrado. A sua reprodução, só poderá ser feita integralmente, reproduções parciais só poderão ser feitas mediante a prévia autorização do laboratório emissor.
RL-401-Rev.01

LENCO CENTRO DE CONTROLE TECNOLÓGICO LTDA.
Rua Brigadeiro Xavier de Brito, 126 - CEP 02551-000 - São Paulo - SP - Tel. / Fax: (11) 3857-2053
E-mail: lenco@laboratorioslenco.com.br - Site: www.laboratorioslenco.com.br

II. ENSAIO DE DEFORMAÇÃO

Procedimento: Amostra energizada em tensão nominal de trabalho foi submetida ao ensaio de deformação nos componentes plásticos, sendo fixada em uma base de teste e acondicionada em um forno com circulação de ar com temperatura controlada entre 46 a 49°C por um período de 01 hora, SAE J 845:2019.

Resultado: A amostra após o ensaio não apresentou nenhum tipo de deformação e apresentou seu funcionamento normal.

III. ENSAIO DE COR

Procedimento: A amostra foi submetida ao ensaio de cor, conforme SAE J578.

Tempo (minutos)	Vermelha		
	Coordenadas		Conformidade
	x	y	
0	0,6725	0,3248	Satisfatório
30	0,6754	0,3225	Satisfatório

IV. ENSAIO FOTOMÉTRICO - INTENSIDADE LUMINOSA

Procedimento: A distribuição da intensidade luminosa do conjunto óptico do módulo a Led foi determinada, conforme 6.6, com o emprego de uma superfície calibrada com ângulos determinados. As medições foram realizadas em temperatura ambiente de (25 ± 2) °C e Umidade Relativa do ar de (55 ± 10) %.



Figura 01 – Posições das medições realizadas

Os resultados apresentados no presente documento têm significação restrita e se aplicam somente ao objeto ensaiado ou calibrado. A sua reprodução, só poderá ser feita integralmente, reproduções parciais só poderão ser feitas mediante a prévia autorização do laboratório emissor.

RL-401 - Rev.01

LENCO CENTRO DE CONTROLE TECNOLÓGICO LTDA.
Rua Brigadeiro Xavier de Brito, 126 - CEP 02551-000 - São Paulo - SP - Tel. / Fax: (11) 3857-2053
E-mail: lenco@laboratorioslenco.com.br - Site: www.laboratorioslenco.com.br

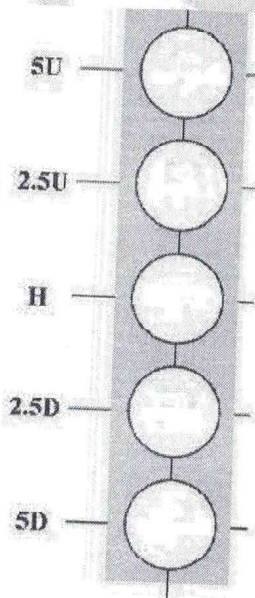
IV.I. POTÊNCIA ÓPTICA

Procedimento: A potência óptica foi obtida através de um radiômetro com sensor integrado, sendo a leitura realizada em um período de 60s. Os resultados obtidos estão expressos nas tabelas a seguir, sendo a primeira o valor da potencia óptica em cada uma das posições especificadas e a segunda o valor por zona, ambos especificados na norma técnica SAE J845:2019.

Luz Vermelha		
Valores obtidos no ensaio Potência óptica		
Posição	Unidade	Valores obtidos no ensaio
5U	Cd-s/min	1469,0
2.5U		1596,0
H		1625,0
2.5D		1575,0
5D		1489,0

Luz Vermelha		
Valores obtidos no ensaio Potência óptica		
Zonas	Unidade	Valores obtidos no ensaio
I	Cd-s/min	7754

Os resultados apresentados no presente documento têm significação restrita e se aplicam somente ao objeto ensaiado ou calibrado. A sua reprodução, só poderá ser feita integralmente, reproduções parciais só poderão ser feitas mediante a prévia autorização do laboratório emiteente.
RL-401-Rev.01

LENCO CENTRO DE CONTROLE TECNOLÓGICO LTDA.
Rua Brigadeiro Xavier de Brito, 126 - CEP 02551-000 - São Paulo - SP - Tel. / Fax: (11) 3857-2053
E-mail: lenco@laboratorioslenco.com.br - Site: www.laboratorioslenco.com.br

IV.II. PICO DE INTENSIDADE LUMINOSA

Procedimento: O pico de intensidade luminosa foi calculado a partir dos valores obtidos no ensaio de potencia óptico. Os resultados obtidos estão expressos nas tabelas a seguir, sendo a primeira o valor do pico de intensidade luminosa em cada uma das posições especificadas e a segunda o valor por zona, ambos especificados na norma técnica SAE J845:2019.

Luz Vermelha		
Valores obtidos no ensaio Pico de intensidade luminosa		
Posição	Unidade	Valores obtidos no ensaio
5U	Cd	61,2
2.5U		66,5
H		67,7
2.5D		65,6
5D		62,0

Luz Vermelha		
Valores obtidos no ensaio Pico de intensidade luminosa		
Zonas	Unidade	Valores obtidos no ensaio
I	Cd	323

Os resultados apresentados no presente documento têm significação restrita e se aplicam somente ao objeto ensaiado ou calibrado. A sua reprodução, só poderá ser feita integralmente, reproduções parciais só poderão ser feita mediante a prévia autorização do laboratório emissor.
RL-401-Rev.01

LENCO CENTRO DE CONTROLE TECNOLÓGICO LTDA.
Rua Brigadeiro Xavier de Brito, 126 - CEP 02551-000 - São Paulo - SP - Tel. / Fax: (11) 3857-2053
E-mail: lenco@laboratorioslenco.com.br - Site: www.laboratorioslenco.com.br

IV.III. AVALIAÇÃO DOS RESULTADOS E CLASSIFICAÇÃO

Procedimento: A partir dos resultados obtidos foi realizada a classificação do sinalizador, sendo realizado em duas etapas. Primeira: Classificação em cada uma das posições especificada e Segunda: Classificação por zona, sendo considerados os valores mínimos 60 % dos valores, conforme valores da figura abaixo retirados da norma técnica SAE J845:2019.



FIGURA 4- REQUISITOS FOTOMÉTRICOS CLASSE 1A e 1S - VERMELHO/AZUL
Potência Óptica (Cd-segundos/Minuto) visualizado em Bold (valor superior)
Pico de Intensidade Luminosa (Candela) visualizado em *Italic* (valor inferior)
Fonte: SAE J845 Revised FEB2019, Page 10 of 13.

Os resultados apresentados no presente documento têm significação restrita e se aplicam somente ao objeto ensaiado ou calibrado. A sua reprodução, só poderá ser feita integralmente, reproduções parciais só poderão ser feitas mediante a prévia autorização do laboratório emiteente.
RL-401-Rev.01

LENCO CENTRO DE CONTROLE TECNOLÓGICO LTDA.
Rua Brigadeiro Xavier de Brito, 126 - CEP 02551-000 - São Paulo - SP - Tel. / Fax: (11) 3857-2053
E-mail: lenco@laboratorioslenco.com.br - Site: www.laboratorioslenco.com.br

Luz Vermelha			
Valores obtidos no ensaio			
Potência óptica			
Posição	Unidade	Valores mínimos especificados SAE J 845:2019 - Classe 1A Vermelho	Valores obtidos no ensaio
5U	Cd-s/min	270	1469,0
2.5U		1215	1596,0
H		2430	1625,0
2.5D		1215	1575,0
5D		270	1489,0

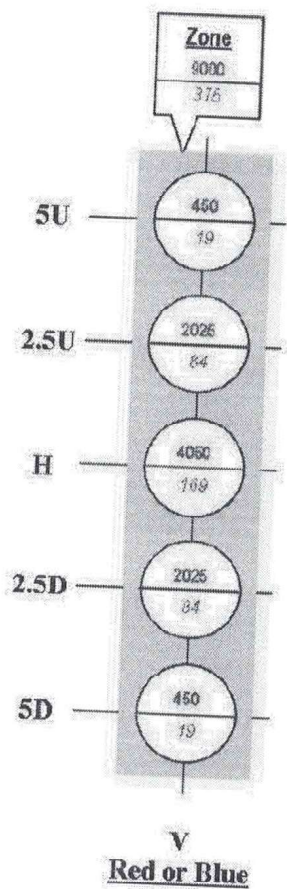
Luz Vermelha			
Valores obtidos no ensaio			
Potência óptica			
Zonas	Unidade	Especificado	Valores obtidos no ensaio
I	Cd-s/min	5400	7754

Luz Vermelha			
Valores obtidos no ensaio			
Pico de intensidade luminosa			
Posição	Unidade	Valores mínimos especificados SAE J 845:2019 - Classe 1A Vermelho	Valores obtidos no ensaio
5U	Cd	11,4	61,2
2.5U		50,4	66,5
H		101,4	67,7
2.5D		50,4	65,6
5D		11,4	62,0

Os resultados apresentados no presente documento têm significação restrita e se aplicam somente ao objeto ensaiado ou calibrado. A sua reprodução, só poderá ser feita integralmente, reproduções parciais só poderão ser feitas mediante a prévia autorização do laboratório emissor. A sua reprodução, só poderá ser feita integralmente, reproduções parciais só poderão ser feitas mediante a prévia autorização do laboratório emissor.

LENCO CENTRO DE CONTROLE TECNOLÓGICO LTDA.
Rua Brigadeiro Xavier de Brito, 126 - CEP 02551-000 - São Paulo - SP - Tel. / Fax: (11) 3857-2053
E-mail: lenco@laboratorioslenco.com.br - Site: www.laboratorioslenco.com.br

Luz Vermelha			
Valores obtidos no ensaio			
Pico de intensidade luminosa			
Zonas	Unidade	Especificado	Valores obtidos no ensaio
I	Cd	225	323

Classificação: A amostra ensaiada enquadra-se na Classe IA - Dispositivo de Aviso Óptico Omnidirecional (dispositivo utilizado em veículos autorizados para chamar a atenção de motoristas e pedestres e alertar sobre uma atividade potencialmente perigosa ou situação de emergência)

OUTRAS INFORMAÇÕES

1- Ensaios realizados conforme procedimento PL-425 – Rev. 00

2- Equipamentos Utilizados:

Espectrofotômetro Identificação Lenco-013 Certificado de Calibração CH-8105 Validade 09/2020.

Termo-higrômetro identificação Lenco L-248 certificado de calibração RBC/ABSI CAL-164514/18 validade 09/2020.

Luxímetro Identificação Lenco L-001 certificado de Calibração RBC /Chrompack 77383 validade 03/2023.

Local e Data dos Ensaios: São Paulo, 17 de Julho a 17 de Agosto de 2020.
Emissão do Relatório: São Paulo, 18 Agosto de 2020.

Assinado de forma digital por LEANDRO TRINDADE SILVA:39410590841
DN: c=BR, o=ICP-Brasil, ou=Secretaria da Receita Federal do Brasil - RFB, ou=RFB e-CPF A1, ou=(EM BRANCO), ou=23329000000135, cn=LEANDRO TRINDADE SILVA:39410590841
Dados: 2020.08.18 16:42:51 -03'00'
Versão do Adobe Acrobat: 2018.009.20050

Signatário Autorizado

Os resultados apresentados no presente documento têm significação restrita e se aplicam somente ao objeto ensaiado ou calibrado. A sua reprodução, só poderá ser feita integralmente, reproduções parciais só poderão ser feitas mediante a prévia autorização do laboratório emiteente.
RL-401 -Rev.01

LENCO CENTRO DE CONTROLE TECNOLÓGICO LTDA.
Rua Brigadeiro Xavier de Brito, 126 - CEP 02551-000 - São Paulo - SP - Tel. / Fax: (11) 3857-2053
E-mail: lenco@laboratorioslenco.com.br - Site: www.laboratorioslenco.com.br