



ESTADO DO PIAUÍ
MUNICÍPIO DE FRANCISCO MACEDO – PI
Avenida Maria de Carvalho Alencar, 36, Centro
CEP: 64.683-000 – Fone (89) 3435-0080
CNPJ: 01.612.577/0001-17
ADM 2025-2028

EDITAL
DISPENSA DE LICITAÇÃO n° 001-2026

O Município de Francisco Macedo – PI, através do Agente de Contratação, em conformidade com o art. 75, I, § 3º, da Lei Federal nº 14.133/2021 c/c Decreto nº 12.807/2025, torna público que a Administração pretende realizar a CONTRATAÇÃO DE EMPRESA PARA REFORMA DA U.E. ABILIO JOSE DE ALMEIDA, oportunidade em que receberá propostas adicionais. DOTAÇÃO ORÇAMENTÁRIA: Orçamento Geral/2026. Eventuais interessados podem apresentar proposta de preço no prazo de 03 (três) dias úteis, oportunidade em que a Administração escolherá a mais vantajosa. Propostas adicionais poderão ser encaminhadas ao setor competente de 16/02/2026 a 18/02/2026. CRITÉRIO DE SELEÇÃO: menor preço global. Valor Global Estimado: R\$130.134,39. Os interessados em apresentar proposta, poderão protocolar no setor competente ou através do e-mail: franciscomacedogestoadm@gmail.com. O edital e seus anexos estarão disponíveis no sítio eletrônico oficial a seguir: <https://transparencia.franciscomacedo.pi.gov.br/franciscomacedo/licitacoes/index>.

1. DAS CONDIÇÕES GERAIS DA CONTRATAÇÃO (art. 6º, XXIII, “a” e “i” da Lei n. 14.133/2021).

- 1.1. O objeto é a **CONTRATAÇÃO DE EMPRESA PARA REFORMA DA U.E. ABILIO JOSE DE ALMEIDA**, para atender à demanda municipal, conforme condições e exigências estabelecidas no projeto básico.
- 1.2. O prazo de vigência da contratação é de até 12 meses, a partir de emissão de ordem de fornecimento, ou ao término do serviços, prevalecendo o que ocorrer primeiro, podendo ser prorrogado e/ou aditivado, conforme Lei nº 14.133/2021.
- 1.3. O custo estimado total da contratação se dará conforme previsto, com custos unitários e totais apostos na tabela acima, via pesquisa de preços com fornecedores, utilizado média de preço de cotação com fornecedores como parâmetro máximo estimado.
- 1.4. É admitida a subcontratação, desde que autorizada em limite percentual definido por autoridade competente.

2. DAS CONDIÇÕES;



ESTADO DO PIAUÍ
MUNICÍPIO DE FRANCISCO MACEDO – PI
Avenida Maria de Carvalho Alencar, 36, Centro
CEP: 64.683-000 – Fone (89) 3435-0080
CNPJ: 01.612.577/0001-17
ADM 2025-2028

2.1.A empresa vencedora com o menor preço global deve apresentar os documentos de habilitação em até 02 (dois) dias úteis, após solicitação, por qualquer meio admitido pela administração, com as seguintes condições:

2.1.1. DOCUMENTOS OBRIGADOS PELA CONSTITUIÇÃO:

2.1.1.1. Prova de situação regular perante o Fundo de Garantia do Tempo de Serviço - FGTS (Lei n.º 8.036/90);

2.1.1.2. Declaração, assinada por quem de direito, de que, em cumprimento ao estabelecido no inciso XXXIII do artigo 7º da Constituição Federal, que a licitante não emprega menores de dezoito anos em trabalho noturno, perigoso ou insalubre ou menores de dezesesseis anos, em qualquer trabalho, salvo na condição de aprendiz, a partir de quatorze anos.

2.2. DOCUMENTOS RELATIVOS À HABILITAÇÃO JURÍDICA:

2.3. Contrato social, requerimento de empresário ou outro documento equivalente de comprovação da constituição da pessoa jurídica.

2.3.1. Declaração de que cumpre as exigências de reserva de cargos para pessoa com deficiência e para reabilitado da Previdência Social, previstas em lei e em outras normas específicas (Art. 63, IV, Lei 14.133/2021);

2.3.2. Declaração de enquadramento como microempresa, empresa de pequeno porte ou equiparado, nos termos da Lei Complementar n. 123/06, quando for o caso;

2.3.3. Declaração de que sua proposta econômica compreende a integralidade dos custos para atendimento dos direitos trabalhistas assegurados na Constituição Federal, nas leis trabalhistas, nas normas infralegais, nas convenções coletivas de trabalho e nos termos de ajustamento de condutas vigentes na data de entrega das propostas (art. 63, §1º, Lei 14.133/2021).

2.4. DOCUMENTOS RELATIVOS À REGULARIDADE SOCIAL, FISCAL E TRABALHISTA:

2.4.1. Prova de regularidade para com a Fazenda Federal através da Certidão Negativa quanto a Dívida Ativa da União e Certidão Negativa de Tributos e Contribuições Federais, do domicílio ou sede do licitante, ou outra equivalente, na forma da lei;

2.4.2. Prova de regularidade para com a Fazenda Estadual através da Certidão Negativa quanto a Dívida Ativa do Estado e Certidão de Negativa de Débitos, do domicílio ou sede do licitante, ou outra equivalente, na forma da lei;

2.4.3. Prova de regularidade para com a Fazenda Municipal através da Certidão Negativa quanto a Dívida Ativa do Município e Certidão de Negativa de Débitos, do domicílio ou sede do licitante, ou outra equivalente, na forma da lei;



ESTADO DO PIAUÍ
MUNICÍPIO DE FRANCISCO MACEDO – PI
Avenida Maria de Carvalho Alencar, 36, Centro
CEP: 64.683-000 – Fone (89) 3435-0080
CNPJ: 01.612.577/0001-17
ADM 2025-2028

- 2.4.4. Prova de inscrição no Cadastro Nacional da Pessoa Jurídica (CNPJ);
- 2.4.5. Prova de inexistência de débitos inadimplidos perante a Justiça do Trabalho, mediante apresentação de Certidão Negativa de Débitos Trabalhista, ou equivalente, na forma da lei.

2.5. DOCUMENTOS RELATIVOS À QUALIFICAÇÃO ECONÔMICO-FINANCEIRA:

- 2.5.1. Certidão negativa de feitos sobre falência expedida pelo distribuidor da sede do licitante ou equivalente (Art. 69, II, Lei nº 14.133/2021).
- 2.5.2. Balanço Patrimonial, DRE e demais demonstrações contábeis dos dois últimos exercícios sociais.
 - 2.5.2.1. A documentação constante referente à habilitação deve ser apresentada em original, por cópia com meio autenticado válido ou por qualquer outro meio expressamente admitido pela Administração.

2.4.5. DOCUMENTOS RELATIVOS À QUALIFICAÇÃO TÉCNICA:

- 2.4.5.1 Registro ou inscrição da pessoa jurídica e do responsável técnico na entidade profissional competente.

2.6. OBRIGAÇÕES E DAS PRESCRIÇÕES GERAIS:

- 2.6.1. Executar o presente contrato em estrita consonância com os seus dispositivos, com o Instrumento Convocatório e com a sua proposta;
 - 2.6.2. Substituir, às suas expensas e no prazo de 24(vinte e quatro) horas, os serviços prestados em que se verificarem vícios destoantes do padrão normal;
 - 2.6.3. Responsabilizar-se pelos danos causados diretamente à Administração ou a terceiros, decorrentes de sua culpa ou dolo na execução do contrato, não excluindo ou reduzindo essa responsabilidade a fiscalização ou o acompanhamento pelo CONTRATANTE.
- 2.7. Os serviços serão fiscalizados pelo Fiscal de Contrato e pelo Secretário Municipal competente que por sua vez deverá anotar as irregularidades, levar o conhecimento da contratante que deverá tomar as medidas cabíveis.

2.8. DO PAGAMENTO:

- 2.8.1. O pagamento ocorrerá dentro de até 10 dias úteis após liquidação da despesa.
- 2.8.2. Para realização dos pagamentos, o licitante vencedor deverá manter a regularidade fiscal apresentada durante processo de habilitação.

2.9. DAS DISPOSIÇÕES GERAIS:



ESTADO DO PIAUÍ
MUNICÍPIO DE FRANCISCO MACEDO – PI
Avenida Maria de Carvalho Alencar, 36, Centro
CEP: 64.683-000 – Fone (89) 3435-0080
CNPJ: 01.612.577/0001-17
ADM 2025-2028

- 2.9.1. Poderá o Município revogar o presente Edital, no todo ou em parte, por conveniência administrativa e interesse público, decorrente de fato superveniente, devidamente justificado;
- 2.9.2. O Município deverá anular o presente Edital, no todo ou em parte, sempre que acontecer ilegalidade, de ofício ou por provocação;
- 2.9.3. A anulação do procedimento não gera direito à indenização, ressalvada o disposto no parágrafo único do art. 71 da Lei Federal nº 14.133/21;
- 2.9.4. Após a fase de classificação das propostas, não cabe desistência da mesma, salvo por motivo justo decorrente de fato superveniente e aceito pelo Município;
- 2.9.5. Aplicam-se as omissões às disposições da Lei nº 14.133/2021, LC nº123/2006 e legislação aplicável.

Francisco Macêdo – PI, 09 de janeiro de 2026.

Agente de Contratação



OBRA: REFORMA DA ESCOLA JOSÉ ABÍLIO
LOCAL: MUNICÍPIO DE FRANCISCO MACEDO – PI

ÍNDICE

- 1.0 APRESENTAÇÃO**
- 2.0 ASPECTOS GEOGRÁFICOS**
- 3.0 ASPECTOS SOCIOECONÔMICOS**
- 4.0 ASPECTOS FISIOGRÁFICOS**
- 5.0 JUSTIFICATIVA**
- 6.0 OBJETIVOS**
- 7.0 METAS**
- 8.0 MEMORIAL DESCRITIVO**
- 9.0 RELATÓRIO FOTOGRÁFICO**
- 10.0 ESPECIFICAÇÕES TÉCNICAS**
- 11.0 PLANILHAS ORÇAMENTÁRIAS**
- 12.0 CRONOGRAMA FÍSICO FINANCEIRO**
- 13.0 COMPOSIÇÕES DE CUSTO UNITÁRIO**
- 14.0 COMPOSIÇÃO DO BDI**
- 15.0 COMPOSIÇÃO DOS ENCARGOS SOCIAIS**
- 16.0 PROJETO GRÁFICO**



OBRA: REFORMA DA ESCOLA JOSÉ ABÍLIO
LOCAL: MUNICÍPIO DE FRANCISCO MACEDO – PI

1.0 APRESENTAÇÃO

A Prefeitura Municipal de FRANCISCO MACEDO vem apresentar Projeto Básico de Engenharia para Reforma da Escola José Abílio no município de FRANCISCO MACEDO - PI.

OBJETO: Reforma da Escola José Abílio no município de FRANCISCO MACEDO - PI.

- **INVESTIMENTO:** R\$ 130.134,39 (cento e trinta mil, cento e trinta e quatro reais e trinta centavos).

2.0 ASPECTOS GEOGRÁFICOS

O município está localizado na microrregião de Alto Médio Canindé (Figura 1), compreendendo uma área irregular de 136,68 km², tendo como limite o município de Alegrete do Piauí ao norte, ao sul com Marcolândia e Padre Marcos, a leste com Caldeirão Grande do Piauí e, a oeste com Padre Marcos.

A sede municipal tem as coordenadas geográficas de 07°19'50" de latitude sul e 40°47'68" de longitude oeste de Greenwich e dista cerca de 391 km de Teresina.



Figura 1 – Mapa de localização do município.



OBRA: REFORMA DA ESCOLA JOSÉ ABÍLIO
LOCAL: MUNICÍPIO DE FRANCISCO MACEDO – PI

3.0 ASPECTOS SOCIOECONÔMICOS

O município foi criado pela Lei Estadual nº 4.810 de 14/12/1995, sendo desmembrado do município de Padre Marcos. A população total, segundo o Censo 2000 do IBGE, é de 2.337 habitantes e uma densidade demográfica de 17,1 hab/km², onde 72,7% das pessoas estão na zona rural. Com relação a educação, 63,7% da população acima de 10 anos de idade são alfabetizadas.

A sede do município dispõe de abastecimento de água, energia elétrica distribuída pela Companhia EQUATORIAL ENERGIA, terminais telefônicos, agencia de correios e telégrafos, posto de saúde e escolas de ensino fundamental.

A agricultura praticada no município é baseada na produção sazonal de feijão, algodão, mandioca e milho.

4.0 ASPECTOS FISIAGRÁFICOS

As condições climáticas do município de Francisco Macedo (com altitude da sede a 360 m acima do nível do mar) apresentam temperaturas mínimas de 18 oC e máximas de 36 oC, com clima semi-árido, quente e seco. A precipitação pluviométrica média anual é definida no Regime Equatorial Continental, com isoietas anuais em torno de 500 mm e trimestres janeiro-fevereiro-março e dezembro-janeiro fevereiro como os mais chuvosos. Apresenta elevada deficiência hídrica (IBGE, 1977).

Os solos da região, em grande parte provenientes da alteração de granitos, são rasos ou pouco espessos, jovens, às vezes pedregosos, ainda com influência do material subjacente. Dentre os solos regionais predominam latossolos álicos e distróficos de textura média a argilosa, presença de misturas de vegetais, fase caatinga hipoxerófila (grameal) e/ou caatinga/cerrado caducifólio. Secundariamente, solos podzólicos vermelho-amarelos, textura média a argilosa, fase pedregosa e não pedregosa, com misturas e transições vegetais, floresta sub-caducifólia/caatinga, além de areias quartzosas, que compreendem solos arenosos essencialmente quartzosos, profundos, drenados, desprovidos de minerais primários, de baixa fertilidade, com transições vegetais, fase caatinga hiperxerófila e/ou cerrado sub-caducifólio/floresta sub-caducifólia (Jacomine et al., 1986).



OBRA: REFORMA DA ESCOLA JOSÉ ABÍLIO
LOCAL: MUNICÍPIO DE FRANCISCO MACEDO – PI

Os grandes traços do modelado nordestino atual devem-se a processos morfogenéticos sub atuais, com ênfase para as condições áridas dominantes desde o Neógeno ao Quaternário, em toda sua evolução geomorfológico-biogeográfica. As formas de relevo, na região em apreço, compreendem, principalmente, superfícies tabulares reelaboradas (chapadas baixas), relevo plano com partes suavemente onduladas e altitudes variando de 150 a 300 metros; superfícies tabulares cimeiras (chapadas altas), com relevo plano, altitudes entre 400 a 500 metros, com grandes mesas recortadas e superfícies onduladas com relevo movimentado, encostas e prolongamentos residuais de chapadas, desníveis e encostas mais acentuadas de vales, elevações (serras, morros e colinas), com altitudes de 150 a 500 metros (Jacomine et al., 1986).

5.0 JUSTIFICATIVA

A reforma da escola José Abílio é necessária para atender às normas pedagógicas, garantir a segurança dos estudantes e educadores, e melhorar a qualidade do ensino. A infraestrutura atual apresenta deficiências que comprometem o ambiente de aprendizagem e o cumprimento das exigências dos órgãos educacionais. Além disso, a modernização permitirá a implantação de recursos didáticos mais adequados e eficientes, assegurando uma educação de melhor qualidade para a comunidade e reduzindo as desigualdades no acesso à educação.

A reforma da escola também impulsionará o desenvolvimento local, beneficiando famílias e estudantes, que terão um local adequado para o aprendizado, evitando a superlotação das salas existentes. Além disso, a obra criará oportunidades de emprego na construção, promoverá a capacitação de profissionais da educação e garantirá um espaço sustentável e acessível. Assim, a construção das salas de aula é essencial para fortalecer a comunidade, melhorar a formação cidadã e assegurar a sustentabilidade do sistema educacional.

6.0 OBJETIVOS

6.1 GERAL:

- Garantir que a escola atenda às normas educacionais e de acessibilidade vigentes.



OBRA: REFORMA DA ESCOLA JOSÉ ABÍLIO
LOCAL: MUNICÍPIO DE FRANCISCO MACEDO – PI

- Melhorar a qualidade do ensino, proporcionando ambientes adequados para aprendizagem.
- Oferecer condições seguras, confortáveis e inclusivas para estudantes e professores.
- Fortalecer a comunidade local, beneficiando famílias e promovendo equidade educacional.
- Criar oportunidades de emprego temporário durante a obra e promover a qualificação da mão de obra.
- Implementar soluções sustentáveis na construção para minimizar impactos ambientais.
- Assegurar a modernização da infraestrutura escolar, garantindo seu funcionamento eficiente e seguro.

6.2 ESPECÍFICOS:

- Realizar a reforma de banheiros e reformar a escola.
- Criar um plano de utilização dos espaços que otimize o atendimento aos estudantes.
- Integrar a comunidade escolar no projeto, promovendo senso de pertencimento.
- Promover ações educativas sobre a importância do ambiente escolar para a aprendizagem.
- Monitorar continuamente a manutenção e o uso das salas para garantir sua durabilidade e funcionalidade.

7.0 METAS

Reforma da Escola José Abílio no município de FRANCISCO MACEDO - PI.

8.0 MEMORIAL DESCRITIVO

8.1 Representações Gráficas do projeto:

Planta com indicação da área de intervenção, Planta baixa, corte e detalhes executivos em anexo.

8.2 Orçamento do Projeto:

Planilhas orçamentárias e composições detalhadas de custos em anexo.

8.3 Localização da obra:



OBRA: REFORMA DA ESCOLA JOSÉ ABÍLIO
LOCAL: MUNICÍPIO DE FRANCISCO MACEDO – PI

A área para implantação do projeto está inserida no município de FRANCISCO MACEDO, conforme, com condições topográficas compatíveis com os serviços propostos.

8.4 Descrição do projeto:

Construção de banheiros e reforma da escola José Abílio contemplara os seguintes serviços:

- Execução de alvenaria e reboco;
- Assentamento de revestimento cerâmico;
- Instalação de esquadrias;
- Instalação de pontos de esgoto e de água fria;
- Forro;
- Pintura;
- Instalações elétricas;

8.5 Comprovação dos Custos Apresentados:

Os custos apresentados são aqueles praticados no mercado e será contratada a firma que apresentar os menores preços e melhores condições.

8.6 Cronograma Físico-Financeiro:

Quanto ao Cronograma, ocorrerá ele sendo exigido na licitação e apresentado na Prestação de Contas, estando previsto o prazo de 90 (noventa) dias, para execução propriamente dita.

Em anexo, é apresentado o Cronograma Físico-Financeiro, com os respectivos valores e prazos de execução, compatibilizando com a Planilha detalhada de Custos e Memorial Descritivo.



OBRA: REFORMA DA ESCOLA JOSÉ ABÍLIO
LOCAL: MUNICÍPIO DE FRANCISCO MACEDO – PI

9.0 RELATÓRIO FOTOGRÁFICO



PREFEITURA MUNICIPAL DE FRANCISCO MACEDO - PI

OBRA: REFORMA DA ESCOLA JOSÉ ABÍLIO
LOCAL: MUNICÍPIO DE FRANCISCO MACEDO - PI

RELATÓRIO FOTOGRÁFICO



FOTO 01



FOTO 02

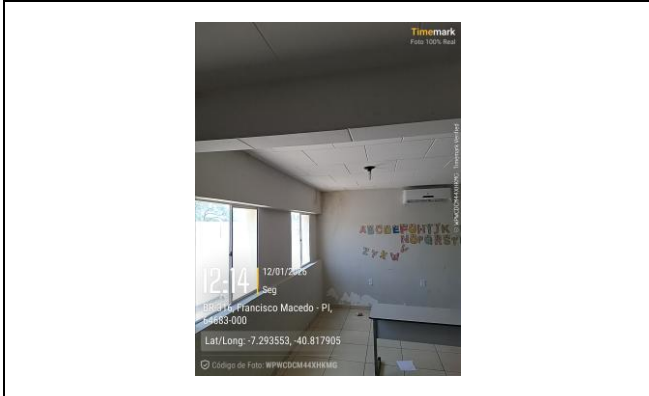

FOTO 03

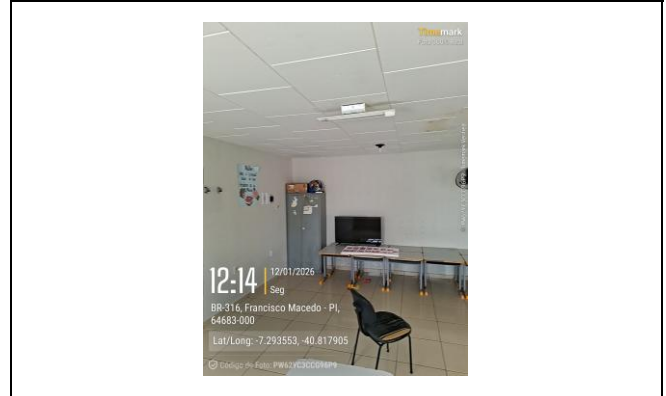

FOTO 04

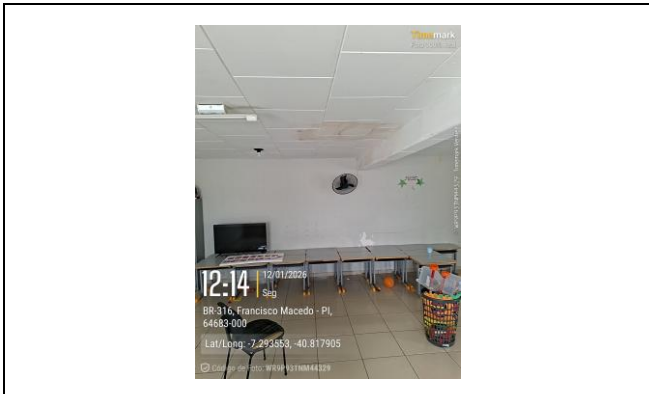

FOTO 05

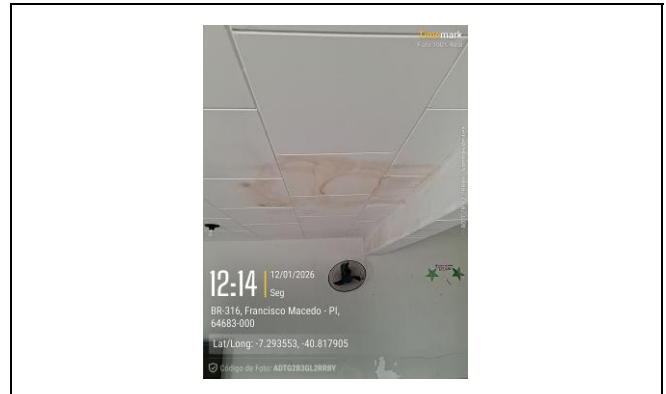

FOTO 06

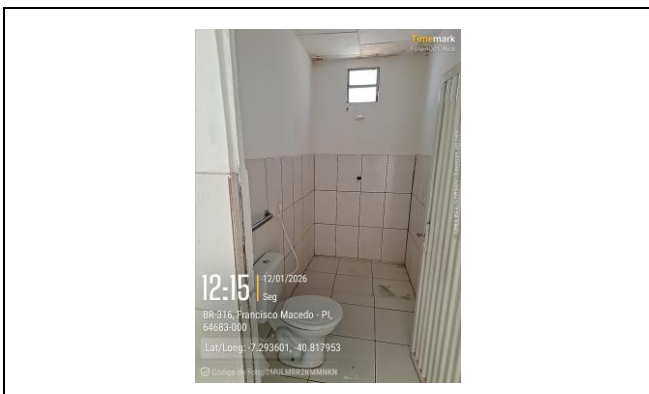

OBRA: REFORMA DA ESCOLA JOSÉ ABÍLIO
LOCAL: MUNICÍPIO DE FRANCISCO MACEDO – PI

10.0 ESPECIFICAÇÕES TÉCNICAS

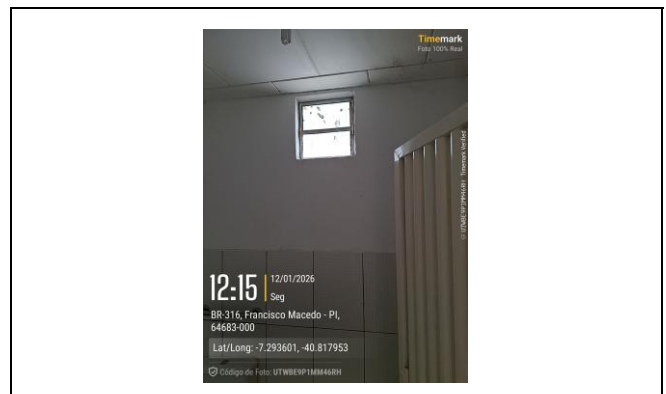

OBRA: REFORMA DA ESCOLA JOSÉ ABÍLIO
LOCAL: MUNICÍPIO DE FRANCISCO MACEDO – PI

ESPECIFICAÇÃO TÉCNICA

Composição SINAPI - 91946

INFORMAÇÕES GERAIS

Código	Descrição da Composição	Unidade	
91946	SUPORTE PARAFUSADO COM PLACA DE ENCAIXE 4" x 2" X 2" MÉDIO (1,30 M DO PISO) PARA PONTO ELÉTRICO - FORNECIMENTO E INSTALAÇÃO. AF_03/2023	UN	
Classe	Tipo		
Cabos, Caixas, Tomadas e Interruptores	INTERRUPTOR/TOMADA		
Atualização	Vigência	Macroclasse.classe.grupo	Situação
22/03/2023	12/2015	02.INEL.ELE1.063/01	ATIVO

ITENS DA COMPOSIÇÃO

Base	Tipo	Código	Descrição	Unidade	Coefficiente
SINAPI	C	88247	AUXILIAR DE ELETRICISTA COM ENCARGOS COMPLEMENTARES	H	0,128
SINAPI	C	88264	ELETRICISTA COM ENCARGOS COMPLEMENTARES	H	0,128
SINAPI	I	38094	ESPELHO / PLACA DE 3 POSTOS 4" x 2" X 2", PARA INSTALACAO DE TOMADAS E INTERRUPTORES	UN	1
SINAPI	I	38099	SUPORTE DE FIXACAO PARA ESPELHO / PLACA 4" x 2" X 2", PARA 3 MODULOS, PARA INSTALACAO DE TOMADAS E INTERRUPTORES (SOMENTE SUPORTE)	UN	1

Itens e suas Características

- Eletricista: oficial responsável pela instalação do eletroduto, conexões, cabos, suportes, tomadas e interruptores;
- Ajudante: auxilia o oficial na instalação do eletroduto, conexões, cabos, suportes, tomadas e interruptores;
- Suporte para placa, 4" x 2";
- Placa sem suporte, 4" x 2".

Equipamentos

- Não se aplica.

Crítérios para Quantificação dos Serviços

- Utilizar a quantidade de placas e suportes médios de 4" x 2" efetivamente instalada em paredes.

Crítérios de Aferição



OBRA: REFORMA DA ESCOLA JOSÉ ABÍLIO
LOCAL: MUNICÍPIO DE FRANCISCO MACEDO – PI

ESPECIFICAÇÃO TÉCNICA

- As produtividades desta composição não contemplam as seguintes atividades: rasgos e cortes. Para tais atividades, utilizar composição específica de cada serviço.

Execução

- Parafusa-se o suporte diretamente na caixa de passagem elétrica;
- Após instalação do suporte, encaixa-se a placa.

Informações Complementares

- Não se aplica.

Pendências

- Não se aplica.

Composição SINAPI - 94201

INFORMAÇÕES GERAIS

Código	Descrição da Composição	Unidade	
94201	TELHAMENTO COM TELHA CERÂMICA CAPA-CANAL, TIPO COLONIAL, COM ATÉ 2 ÁGUAS, INCLUSO TRANSPORTE VERTICAL. AF_07/2019	m ²	
Classe		Tipo	
Telhamento para Cobertura		TELHAMENTO COM TELHA CERAMICA	
Atualização	Vigência	Macroclasse.classe.grupo	Situação
30/07/2019	06/2016	01.COBE.TELH.015/01	ATIVO

ITEMS DA COMPOSIÇÃO

Base	Tipo	Código	Descrição	Unidade	Coeficiente
SINAPI	C	93282	GUINCHO ELÉTRICO DE COLUNA, CAPACIDADE 400 KG, COM MOTO FREIO, MOTOR TRIFÁSICO DE 1,25 CV - CHI DIURNO. AF_03/2016	CHI	0,0516
SINAPI	C	93281	GUINCHO ELÉTRICO DE COLUNA, CAPACIDADE 400 KG, COM MOTO FREIO, MOTOR TRIFÁSICO DE 1,25 CV - CHP DIURNO. AF_03/2016	CHP	0,0372
SINAPI	C	88316	SERVENTE COM ENCARGOS COMPLEMENTARES	H	0,399
SINAPI	C	88323	TELHADISTA COM ENCARGOS COMPLEMENTARES	H	0,133
SINAPI	I	7173	TELHA DE BARRO / CERAMICA, NAO ESMALTADA, TIPO COLONIAL, CANAL, PLAN, PAULISTA, COMPRIMENTO DE *44 A 50* CM, RENDIMENTO DE COBERTURA DE *26* TELHAS/M2	MIL	0,0275



OBRA: REFORMA DA ESCOLA JOSÉ ABÍLIO
LOCAL: MUNICÍPIO DE FRANCISCO MACEDO – PI

ESPECIFICAÇÃO TÉCNICA

Itens e suas Características

- Telhadista com encargos complementares;
- Servente com encargos complementares;
- Telha cerâmica capa-canal do tipo colonial com rendimento de 26 telhas/m²;
- Guincho elétrico de coluna.

Equipamentos

- Guincho elétrico de coluna, capacidade 400kg, com moto freio, motor trifásico de 1,25 CV.

Critérios para Quantificação dos Serviços

- Utilizar a área de projeção do telhado.

Critérios de Aferição

- Para o levantamento dos índices de produtividade foram considerados os operários que estavam envolvidos diretamente com o assentamento de telhas e ajudando no transporte horizontal das peças;
- Para o cálculo das produtividades e consumos, considerou-se inclinação do telhado de 20%;
- Foi considerada uma perda por corte das telhas e quebras durante o manuseio;
- Está incluso na produtividade do servente o tempo de transporte vertical dos materiais à cobertura;
- Foi considerada altura de içamento igual a 6m;
- Foram separados o tempo produtivo (CHP) e o tempo improdutivo (CHI) do equipamento da seguinte forma:
 - > CHP: tempo de ciclo do transporte vertical (carregamento, içamento, descarregamento e volta);
 - > CHI: demais tempos da jornada de trabalho.

Execução

- Na execução dos serviços os trabalhadores deverão estar munidos dos EPI's necessários, sendo que os cintos de segurança trava-quedas deverão estar acoplados, através de cordas, a caibros, terças ou ganchos vinculados à estrutura (nunca a ripas, que poderão romper-se ou despregar-se com relativa facilidade);
- Em cada pilha de telhas disposta sobre o madeiramento não devem ser acumuladas mais do que sete ou oito telhas; os montadores deverão caminhar sobre tábuas apoiadas em caibros ou terças, sendo as tábuas providas de dispositivos que impeçam seu escorregamento;
- Antes do início dos serviços de telhamento devem ser conferidas as disposições de tesouras, meia-tesouras, pontaletes de apoio, terças, caibros, elementos de contraventamento e outros. Deve ainda ser verificado o distanciamento entre ripas (galga), de forma a se atender à projeção mínima especificada para os beirais e que o afastamento entre topos de telhas na linha de cumeeira não supere 5 ou 6cm;
- A colocação deve ser feita por fiadas, iniciando pelo beiral até a cumeeira, e simultaneamente em águas opostas; a largura do beiral deve ser ajustada para que se atenda ao distanciamento máximo entre as extremidades das telhas na linha de cumeeira; para se manter a declividade especificada para o telhado, as telhas nas linhas dos beirais devem ser apoiadas sobre ripas duplas, ou ripões com altura equivalente à espessura de duas ripas;



OBRA: REFORMA DA ESCOLA JOSÉ ABÍLIO
LOCAL: MUNICÍPIO DE FRANCISCO MACEDO – PI

ESPECIFICAÇÃO TÉCNICA

- No caso de beirais sem a proteção de forros, as primeiras fiadas devem ser amarradas às ripas com arame recozido galvanizado;
- Na colocação das telhas, manter direções ortogonal e paralela às linhas limites do edifício, observando o correto distanciamento entre os canais, o perfeito encaixe dos canais nas ripas e o perfeito encaixe das capas nos canais;
- Telhas e peças complementares com fissuras, empenamentos e outros defeitos acima dos tolerados pela respectiva normalização devem ser expurgadas;
- Nas posições de águas furtadas (rincões), espigões e eventualmente cumeeiras as telhas devem ser adequadamente recortadas (utilização de disco diamantado ou dispositivos equivalentes), de forma que o afastamento entre as peças não supere 5 ou 6cm.

Informações Complementares

- Não se aplica.

Pendências

- Não se aplica.

Composição SINAPI - 91996

INFORMAÇÕES GERAIS

Código	Descrição da Composição	Unidade	
91996	TOMADA MÉDIA DE EMBUTIR (1 MÓDULO), 2P+T 10 A, INCLUINDO SUPORTE E PLACA - FORNECIMENTO E INSTALAÇÃO. AF_03/2023	UN	
Classe		Tipo	
Cabos, Caixas, Tomadas e Interruptores		INTERRUPTOR/TOMADA	
Atualização	Vigência	Macroclasse.classe.grupo	Situação
23/03/2023	12/2015	02.INEL.ELE1.088/03	ATIVO

ITEMS DA COMPOSIÇÃO

Base	Tipo	Código	Descrição	Unidade	Coefficiente
SINAPI	C	91946	SUPORTE PARAFUSADO COM PLACA DE ENCAIXE 4" X 2" MÉDIO (1,30 M DO PISO) PARA PONTO ELÉTRICO - FORNECIMENTO E INSTALAÇÃO. AF_03/2023	UN	1
SINAPI	C	91994	TOMADA MÉDIA DE EMBUTIR (1 MÓDULO), 2P+T 10 A, SEM SUPORTE E SEM PLACA - FORNECIMENTO E INSTALAÇÃO. AF_03/2023	UN	1

Itens e suas Características

- Suporte parafusado com placa de encaixe, 4 x 2": composição auxiliar com fornecimento e instalação;
- Tomada de embutir, 2P+T 10 A: composição auxiliar com fornecimento e instalação.



OBRA: REFORMA DA ESCOLA JOSÉ ABÍLIO
LOCAL: MUNICÍPIO DE FRANCISCO MACEDO – PI

ESPECIFICAÇÃO TÉCNICA

Equipamentos

- Não se aplica.

Critérios para Quantificação dos Serviços

- Utilizar a quantidade de tomadas médias, até 20A, efetivamente instalada.

Critérios de Aferição

- Para o levantamento dos índices de produtividade foi considerado que o ajudante é responsável também pelo transporte horizontal do material no andar de execução;
- As produtividades desta composição não contemplam as seguintes atividades: rasgos e cortes; chumbamentos. Para tais atividades, utilizar composição específica de cada serviço.

Execução

- Utilizando os trechos deixados disponíveis nos pontos de fornecimento de energia, ligam-se os cabos aos tomadas (módulos);
- Em seguida, fixa-se o módulo ao suporte (não contemplado na composição).

Informações Complementares

- Não se aplica.

Pendências

- Não se aplica.

Composição SINAPI - 90584

INFORMAÇÕES GERAIS

Código	Descrição da Composição	Unidade	
90584	VIBRADOR DE IMERSÃO, DIÂMETRO DE PONTEIRA 45MM, MOTOR ELÉTRICO TRIFÁSICO POTÊNCIA DE 2 CV - MANUTENÇÃO. AF_06/2015	H	
Classe	Tipo		
Manutenção e Materiais na Operação dos	COMPOSIÇÕES AUXILIARES		
Atualização	Vigência	Macroclasse.classe.grupo	Situação
21/07/2017	06/2015	03.CHOR.CAUX.241/01	ATIVO

ITEMS DA COMPOSIÇÃO

Base	Tipo	Código	Descrição	Unidade	Coeficiente
SINAPI	I	13896	VIBRADOR DE IMERSAO, DIAMETRO DA PONTEIRA DE *45* MM, COM MOTOR ELETRICO TRIFASICO DE 2 HP (2 CV)	UN	0,0001



OBRA: REFORMA DA ESCOLA JOSÉ ABÍLIO
LOCAL: MUNICÍPIO DE FRANCISCO MACEDO – PI

ESPECIFICAÇÃO TÉCNICA

Itens e suas Características

- vibrador de imersão, diâmetro de ponteira 45mm, como motor elétrico trifásico 2 CV.

Equipamentos

- Não se aplica.

Critérios para Quantificação dos Serviços

- Hora alocada à composição principal CHP;
- Calculado pela fórmula $M=V_a \cdot K / (HTA \cdot n)$, onde: M = Custo horário de manutenção; V_a = Valor de aquisição, custo de insumo cadastrado no SINAPI; n = Vida útil, considerada em anos; K = Coeficiente de manutenção; HTA = Horas trabalhadas por ano.

Critérios de Aferição

- Pesquisa bibliográfica em Manuais Técnicos e catálogos de equipamentos;
- Condição de severidade adotada foi a Média.

Execução

- Não se aplica.

Informações Complementares

- Não se aplica.

Pendências

- Não se aplica.

Composição SINAPI - 91530

INFORMAÇÕES GERAIS

Código	Descrição da Composição	Unidade	
91530	COMPACTADOR DE SOLOS DE PERCUSSÃO (SOQUETE) COM MOTOR A GASOLINA 4 TEMPOS, POTÊNCIA 4 CV - JUROS. AF_08/2015	H	
Classe		Tipo	
Manutenção e Materiais na Operação dos		COMPOSIÇÕES AUXILIARES	
Atualização	Vigência	Macroclasse.classe.grupo	Situação
23/08/2023	08/2015	03.CHOR.CAUX.354/01	ATIVO

ITEMS DA COMPOSIÇÃO

Base	Tipo	Código	Descrição	Unidade	Coeficiente
SINAPI	I	13458	COMPACTADOR DE SOLOS DE PERCURSAO (SOQUETE) COM MOTOR A GASOLINA 4 TEMPOS DE 4 HP (4 CV)	UN	0,0000143



OBRA: REFORMA DA ESCOLA JOSÉ ABÍLIO
LOCAL: MUNICÍPIO DE FRANCISCO MACEDO – PI

ESPECIFICAÇÃO TÉCNICA

Itens e suas Características

- compactador de solos de percussão (soquete) com motor a gasolina 4 tempos, potência 4 cv.

Equipamentos

- Não se aplica.

Critérios para Quantificação dos Serviços

- Hora alocada à composição principal CHP ou CHI;
- Calculado pela fórmula $J=(Vm*i)/(HTA*1,25)$, onde: J = Custo horário dos juros; Va = Valor de aquisição, custo de insumo disponibilizado no SINAPI; i = Taxa de juros anual, adotado valor de 6,17% a.a.; Vm = Valor médio do equipamento:
 $Vm=((n+1)*Va)/(2*n)$; n = Vida útil, considerada em anos; HTA = Horas trabalhadas por ano; 1,25 = Fator para considerar as Horas Disponíveis por ano.

Critérios de Aferição

- Pesquisa bibliográfica em Manuais Técnicos e catálogos de equipamentos;
- Condição de severidade adotada foi a Média.

Execução

- Não se aplica.

Informações Complementares

- Não se aplica.

Pendências

- Não se aplica.

Composição SINAPI - 91531

INFORMAÇÕES GERAIS

Código	Descrição da Composição	Unidade	
91531	COMPACTADOR DE SOLOS DE PERCUSSÃO (SOQUETE) COM MOTOR A GASOLINA 4 TEMPOS, POTÊNCIA 4 CV - MANUTENÇÃO. AF_08/2015	H	
Classe	Tipo		
Manutenção e Materiais na Operação dos	COMPOSIÇÕES AUXILIARES		
Atualização	Vigência	Macroclasse.classe.grupo	Situação
20/07/2017	08/2015	03.CHOR.CAUX.355/01	ATIVO



OBRA: REFORMA DA ESCOLA JOSÉ ABÍLIO
LOCAL: MUNICÍPIO DE FRANCISCO MACEDO – PI

ESPECIFICAÇÃO TÉCNICA

ITEMS DA COMPOSIÇÃO

Base	Tipo	Código	Descrição	Unidade	Coefficiente
SINAPI	I	13458	COMPACTADOR DE SOLOS DE PERCURSAO (SOQUETE) COM MOTOR A GASOLINA 4 TEMPOS DE 4 HP (4 CV)	UN	0,0000667

Itens e suas Características

- compactador de solos de percussão (soquete) com motor a gasolina 4 tempos, potência 4 cv.

Equipamentos

- Não se aplica.

Critérios para Quantificação dos Serviços

- Hora alocada à composição principal CHP;
- Calculado pela fórmula $M=Va*K/(HTA*n)$, onde: M = Custo horário de manutenção; Va = Valor de aquisição, custo de insumo cadastrado no SINAPI; n = Vida útil, considerada em anos; K = Coeficiente de manutenção; HTA = Horas trabalhadas por ano.

Critérios de Aferição

- Pesquisa bibliográfica em Manuais Técnicos e catálogos de equipamentos;
- Condição de severidade adotada foi a Média.

Execução

- Não se aplica.

Informações Complementares

- Não se aplica.

Pendências

- Não se aplica.

Composição SINAPI - 97610

INFORMAÇÕES GERAIS

Código	Descrição da Composição	Unidade	
97610	LÂMPADA COMPACTA DE LED 10 W, BASE E27 - FORNECIMENTO E INSTALAÇÃO. AF_09/2024	UN	
Classe	Tipo		
Iluminação Predial e Monitoramento	-		
Atualização	Vigência	Macroclasse.classe.grupo	Situação
01/10/2024	11/2017	02.INEL.ILMO.017/02	ATIVO



OBRA: REFORMA DA ESCOLA JOSÉ ABÍLIO
LOCAL: MUNICÍPIO DE FRANCISCO MACEDO – PI

ESPECIFICAÇÃO TÉCNICA

ITEMS DA COMPOSIÇÃO

Base	Tipo	Código	Descrição	Unidade	Coefficiente
SINAPI	C	88247	AUXILIAR DE ELETRICISTA COM ENCARGOS COMPLEMENTARES	H	0,050875
SINAPI	C	88264	ELETRICISTA COM ENCARGOS COMPLEMENTARES	H	0,1628
SINAPI	I	38194	LAMPADA LED 10 W BIVOLT BRANCA, FORMATO TRADICIONAL (BASE E27)	UN	1
SINAPI	I	12295	SOQUETE DE BAQUELITE BASE E27, PARA LAMPADAS	UN	1

Itens e suas Características

- Eletricista: oficial responsável pela instalação da lâmpada;
- Auxiliar de eletricista: auxilia ao oficial na instalação da lâmpada;
- Lâmpada LED 10 W compacta para base E27, branca;
- Soquete base E27, de baquelite, para lâmpadas.

Equipamentos

- Não se aplica

Critérios para Quantificação dos Serviços

- Utilizar a quantidade de lâmpada compacta LED 10W presente no projeto.

Critérios de Aferição

- Para o levantamento dos índices de produtividade foi considerado que o ajudante é responsável também pelo transporte horizontal do material no andar de execução. CADERNO TÉCNICO DE COMPOSIÇÕES SINAPI

Execução

- Conecta-se o soquete aos cabos da rede elétrica já instalados;
- Rosqueia-se a lâmpada ao soquete.

Informações Complementares

- Não se aplica

Pendências

- Não se aplica.

Composição SINAPI - 93278



OBRA: REFORMA DA ESCOLA JOSÉ ABÍLIO
LOCAL: MUNICÍPIO DE FRANCISCO MACEDO – PI

ESPECIFICAÇÃO TÉCNICA

INFORMAÇÕES GERAIS

Código	Descrição da Composição	Unidade	
93278	GUINCHO ELÉTRICO DE COLUNA, CAPACIDADE 400 KG, COM MOTO FREIO, MOTOR TRIFÁSICO DE 1,25 CV - JUROS. AF_03/2016	H	
Classe		Tipo	
Manutenção e Materiais na Operação dos		COMPOSIÇÕES AUXILIARES	
Atualização	Vigência	Macroclasse.classe.grupo	Situação
23/08/2023	03/2016	03.CHOR.CAUX.429/01	ATIVO

ITEMS DA COMPOSIÇÃO

Base	Tipo	Código	Descrição	Unidade	Coefficiente
SINAPI	I	36487	GUINCHO ELETRICO DE COLUNA, CAPACIDADE 400 KG, COM MOTO FREIO, MOTOR TRIFASICO DE 1,25 CV	UN	0,0000148

Itens e suas Características

- guincho elétrico de coluna, capacidade 400 kg, com moto freio, motor trifásico de 1,25 CV.

Equipamentos

- Não se aplica.

Critérios para Quantificação dos Serviços

- Hora alocada à composição principal CHP ou CHI;
- Calculado pela fórmula $J=(Vm*i)/(HTA*1,25)$, onde: J = Custo horário dos juros; Va = Valor de aquisição, custo de insumo disponibilizado no SINAPI; i = Taxa de juros anual, adotado valor de 6,17% a.a.; Vm = Valor médio do equipamento:
 $Vm=((n+1)*Va)/(2*n)$; n = Vida útil, considerada em anos; HTA = Horas trabalhadas por ano; 1,25 = Fator para considerar as Horas Disponíveis por ano.

Critérios de Aferição

- Pesquisa bibliográfica em Manuais Técnicos e catálogos de equipamentos;
- Condição de severidade adotada foi a Média.

Execução

- Não se aplica.

Informações Complementares

- Não se aplica.

Pendências

- Não se aplica.



OBRA: REFORMA DA ESCOLA JOSÉ ABÍLIO
LOCAL: MUNICÍPIO DE FRANCISCO MACEDO – PI

ESPECIFICAÇÃO TÉCNICA

Composição SINAPI - 91529

INFORMAÇÕES GERAIS

Código	Descrição da Composição	Unidade	
91529	COMPACTADOR DE SOLOS DE PERCUSSÃO (SOQUETE) COM MOTOR A GASOLINA 4 TEMPOS, POTÊNCIA 4 CV - DEPRECIAÇÃO. AF_08/2015	H	
Classe	Tipo		
Manutenção e Materiais na Operação dos	COMPOSIÇÕES AUXILIARES		
Atualização	Vigência	Macroclasse.classe.grupo	Situação
20/07/2017	08/2015	03.CHOR.CAUX.353/01	ATIVO

ITEMS DA COMPOSIÇÃO

Base	Tipo	Código	Descrição	Unidade	Coeficiente
SINAPI	I	13458	COMPACTADOR DE SOLOS DE PERCURSAO (SOQUETE) COM MOTOR A GASOLINA 4 TEMPOS DE 4 HP (4 CV)	UN	0,0000533

Itens e suas Características

- compactador de solos de percussão (soquete) com motor a gasolina 4 tempos, potência 4 cv.

Equipamentos

- Não se aplica.

Critérios para Quantificação dos Serviços

- Hora alocada à composição principal CHP ou CHI;
- Calculado pela fórmula $CD = (Va - R) / (n * HTA * 1,25)$, onde: CD = Custos de Depreciação horária; Va = Valor de aquisição, referente ao custo de insumo cadastrado no SINAPI; R = Valor residual, adotado % do valor da aquisição. n = Vida útil, considerada em anos; 1,25 = Fator para considerar as Horas Disponíveis por ano; HTA = Horas trabalhadas por ano.

Critérios de Aferição

- Pesquisa bibliográfica em Manuais Técnicos e catálogos de equipamentos;
- Condição de severidade adotada foi a Média.

Execução

- Não se aplica.

Informações Complementares

- Não se aplica.



OBRA: REFORMA DA ESCOLA JOSÉ ABÍLIO
LOCAL: MUNICÍPIO DE FRANCISCO MACEDO – PI

ESPECIFICAÇÃO TÉCNICA

Pendências

- Não se aplica.

Composição SINAPI - 88826

INFORMAÇÕES GERAIS

Código	Descrição da Composição	Unidade	
88826	BETONEIRA CAPACIDADE NOMINAL DE 400 L, CAPACIDADE DE MISTURA 280 L, MOTOR ELÉTRICO TRIFÁSICO POTÊNCIA DE 2 CV, SEM CARREGADOR - DEPRECIÇÃO. AF_05/2023	H	
Classe		Tipo	
Manutenção e Materiais na Operação dos		-	
Atualização	Vigência	Macroclasse.classe.grupo	Situação
31/10/2024	10/2014	03.CHOR.CAUX.132/01	ATIVO

ITEMS DA COMPOSIÇÃO

Base	Tipo	Código	Descrição	Unidade	Coefficiente
SINAPI	I	10535	BETONEIRA, CAPACIDADE NOMINAL 400 L, CAPACIDADE DE MISTURA 280 L, MOTOR ELETRICO TRIFASICO 220/380 V, POTENCIA 2 CV, SEM CARREGADOR	UN	0,000064

Itens e suas Características

'- betoneira com capacidade nominal 400 L, capacidade de mistura 280 L, motor elétrico com potência 2 CV, sem carregador.

Equipamentos

- Não se aplica.

Critérios para Quantificação dos Serviços

4.CRITÉRIOS PARA QUANTIFICAÇÃO DOS SERVIÇOS

- Hora alocada à composição principal CHP ou CHI;
- Calculado pela fórmula $CD=(Va-R)/(n*HTA*1,25)$, onde: CD = Custos de Depreciação horária; Va = Valor de aquisição, referente ao custo de insumo cadastrado no SINAPI; R = Valor residual, adotado % do valor da aquisição. n = Vida útil, considerada em anos; 1,25 = Fator para considerar as Horas Disponíveis por ano; HTA = Horas trabalhadas por ano.

Critérios de Aferição

- Pesquisa bibliográfica em Manuais Técnicos e catálogos de equipamentos;
- Condição de severidade adotada foi a Média.



OBRA: REFORMA DA ESCOLA JOSÉ ABÍLIO
LOCAL: MUNICÍPIO DE FRANCISCO MACEDO – PI

ESPECIFICAÇÃO TÉCNICA

Execução

- Não se aplica.

Informações Complementares

7. INFORMAÇÕES COMPLEMENTARES

- Não se aplica.

Pendências

8. PENDÊNCIAS

- Não se aplica.

Composição SINAPI - 92802

INFORMAÇÕES GERAIS

Código	Descrição da Composição	Unidade	
92802	CORTE E DOBRA DE AÇO CA-50, DIÂMETRO DE 8,0 MM. AF_06/2022	KG	
Classe	Tipo		
Armação para Estruturas de Concreto Armado	-		
Atualização	Vigência	Macroclasse.classe.grupo	Situação
11/03/2025	12/2015	01.FUES.ARMD.050/01	ATIVO

ITENS DA COMPOSIÇÃO

Base	Tipo	Código	Descrição	Unidade	Coefficiente
SINAPI	C	88238	AJUDANTE DE ARMADOR COM ENCARGOS COMPLEMENTARES	H	0,0026
SINAPI	C	88245	ARMADOR COM ENCARGOS COMPLEMENTARES	H	0,0162
SINAPI	I	33	ACO CA-50, 8,0 MM, VERGALHAO	KG	1,11

Itens e suas Características

- Vergalhão de aço CA-50 de diâmetro de 8,0 mm, fornecido em barras de 12 m;
- Armador: responsável pela execução dos cortes e dobras dos vergalhões de aço, de acordo com o projeto estrutural;
- Ajudante de armador: auxilia o armador em todas as atividades necessárias.

Equipamentos

- Não se aplica.

Critérios para Quantificação dos Serviços



OBRA: REFORMA DA ESCOLA JOSÉ ABÍLIO
LOCAL: MUNICÍPIO DE FRANCISCO MACEDO – PI

ESPECIFICAÇÃO TÉCNICA

5. CRITÉRIOS PARA QUANTIFICAÇÃO DOS SERVIÇOS

- Utilizar a quantidade/peso de barras com o diâmetro especificado na composição a ser cortada e dobrada.

CrITÉrios de Aferiço

- Para o levantamento dos índices de produtividade foram considerados os operários envolvidos diretamente com o corte e dobra da armadura para estrutura de concreto armado. CADERNO TÉCNICO DE COMPOSIÇÕES SINAPI

Execuço

- Com uma máquina de corte posicionada sobre uma bancada de trabalho, realizar o corte das barras obedecendo as medidas indicadas no projeto da estrutura;
- Após a liberação das barras cortadas, sobre uma bancada de trabalho com pinos fixados, marcar o posicionamento das dobras;
- Executar o dobramento das barras, utilizando chave de dobra compatível com a bitola do vergalhão correspondente.

Informações Complementares

- Foram considerados os valores analisados para a situação de corte e dobra de armadura para laje, porém é válida para as demais situações (pilares, vigas e estruturas diversas).
- Os equipamentos utilizados no corte e dobra não estão listados no analítico das composições pois verificou-se que o custo era inferior a RS 0,01.

Pendências

- Não se aplica.

Composição SINAPI - 91532

INFORMAÇÕES GERAIS

Código	Descrição da Composição	Unidade	
91532	COMPACTADOR DE SOLOS DE PERCUSSÃO (SOQUETE) COM MOTOR A GASOLINA 4 TEMPOS, POTÊNCIA 4 CV - MATERIAIS NA OPERAÇÃO. AF_08/2015	H	
Classe		Tipo	
Manutenção e Materiais na Operação dos		COMPOSIÇÕES AUXILIARES	
Atualização	Vigência	Macroclasse.classe.grupo	Situação
04/11/2019	08/2015	03.CHOR.CAUX.356/01	ATIVO

ITEMS DA COMPOSIÇÃO

Base	Tipo	Código	Descrição	Unidade	Coeficiente
SINAPI	I	4222	GASOLINA COMUM	L	1,03

Itens e suas Características



OBRA: REFORMA DA ESCOLA JOSÉ ABÍLIO
LOCAL: MUNICÍPIO DE FRANCISCO MACEDO – PI

ESPECIFICAÇÃO TÉCNICA

- gasolina comum.

Equipamentos

- Não se aplica.

Critérios para Quantificação dos Serviços

- Hora alocada à composição principal CHP;
- Calculado pela fórmula $MTO = (txcomb * pot / FC) * INX(Combustível)$, onde: MTO = Custo horário de materiais de operação; txcomb = Consumo de combustíveis, lubrificantes, filtros, óleos e graxas em l/kWh ou kWh/kWh; pot = Potência do equipamento; FC = Fator de Conversão de unidades para a potência informado do equipamento. Foram considerados:
 - Para potência em HP, FC = 1,34044
 - Para potência em Cv, FC = 1,3587 * Para potência em kW, o FC = 1,00.

Critérios de Aferição

- Pesquisa bibliográfica em Manuais Técnicos e catálogos de equipamentos;
- Condição de severidade adotada foi a Média.

Execução

- Não se aplica.

Informações Complementares

- Não se aplica.

Pendências

- Não se aplica.

Composição SINAPI - 104639

INFORMAÇÕES GERAIS

Código	Descrição da Composição	Unidade	
104639	PINTURA LÁTEX ACRÍLICA ECONÔMICA, APLICAÇÃO MANUAL EM TETO, DUAS DEMÃOS. AF_04/2023	m ²	
Classe		Tipo	
Pintura Interna		-	
Atualização	Vigência	Macroclasse.classe.grupo	Situação
04/05/2023	04/2023	01.PINT.INTE.021/01	ATIVO

ITEMS DA COMPOSIÇÃO

Base	Tipo	Código	Descrição	Unidade	Coeficiente
------	------	--------	-----------	---------	-------------



OBRA: REFORMA DA ESCOLA JOSÉ ABÍLIO
LOCAL: MUNICÍPIO DE FRANCISCO MACEDO – PI

ESPECIFICAÇÃO TÉCNICA

SINAPI	C	88310	PINTOR COM ENCARGOS COMPLEMENTARES	H	0,227
SINAPI	C	88316	SERVENTE COM ENCARGOS COMPLEMENTARES	H	0,0757
SINAPI	I	35693	TINTA LATEX ACRILICA ECONOMICA, COR BRANCA	L	0,2678

Itens e suas Características

- Pintor com encargos complementares - oficial responsável pela execução da pintura;
- Servente com encargos complementares - auxilia o pintor na execução e no transporte horizontal do material no andar do serviço;
- Tinta acrílica econômica, cor branco fosco - tinta à base de dispersão aquosa de copolímero estireno acrílico, fosca, linha Econômica.

Equipamentos

- Não se aplica.

Critérios para Quantificação dos Serviços

5.CRITÉRIOS PARA QUANTIFICAÇÃO DOS SERVIÇOS

- Utilizar a área de teto efetivamente executada.
- Todos os vãos devem ser descontados.

Critérios de Aferição

- Não inclui a preparação da superfície com selador e massa corrida;
- Para o consumo de tinta, considera-se a aplicação de uma camada de retoque, além das duas demãos;
- O esforço para colocação de escadas ou montagem das plataformas de trabalho está contemplado na composição. CADERNO TÉCNICO DE COMPOSIÇÕES SINAPI

Execução

- Observar a superfície: deve estar limpa, seca, sem poeira, gordura, graxa, sabão ou bolor antes de qualquer aplicação;
- Diluir a tinta em água potável, conforme fabricante;
- Aplicar duas demãos de tinta com rolo ou trincha. Respeitar o intervalo de tempo entre as duas aplicações.

Informações Complementares

- Não se aplica.

Pendências

9.PENDÊNCIAS

- Não se aplica.



OBRA: REFORMA DA ESCOLA JOSÉ ABÍLIO
LOCAL: MUNICÍPIO DE FRANCISCO MACEDO – PI

ESPECIFICAÇÃO TÉCNICA

Composição SINAPI - 89221

INFORMAÇÕES GERAIS

Código	Descrição da Composição	Unidade	
89221	BETONEIRA CAPACIDADE NOMINAL DE 600 L, CAPACIDADE DE MISTURA 360 L, MOTOR ELÉTRICO TRIFÁSICO POTÊNCIA DE 4 CV, SEM CARREGADOR - DEPRECIAÇÃO. AF_05/2023	H	
Classe	Tipo		
Manutenção e Materiais na Operação dos	-		
Atualização	Vigência	Macroclasse.classe.grupo	Situação
31/10/2024	11/2014	03.CHOR.CAUX.188/01	ATIVO

ITEMS DA COMPOSIÇÃO

Base	Tipo	Código	Descrição	Unidade	Coefficiente
SINAPI	I	36397	BETONEIRA, CAPACIDADE NOMINAL 600 L, CAPACIDADE DE MISTURA 360 L, MOTOR ELETRICO TRIFASICO 220/380V, POTENCIA 4CV. SEM CARREGADOR	UN	0,000064

Itens e suas Características

- betoneira com capacidade nominal 600 L, capacidade de mistura 360 L, motor elétrico com potência 4 CV, sem carregador.

Equipamentos

- Não se aplica.

Critérios para Quantificação dos Serviços

4. CRITÉRIOS PARA QUANTIFICAÇÃO DOS SERVIÇOS

- Hora alocada à composição principal CHP ou CHI;
- Calculado pela fórmula $CD = (Va - R) / (n * HTA * 1,25)$, onde: CD = Custos de Depreciação horária; Va = Valor de aquisição, referente ao custo de insumo cadastrado no SINAPI; R = Valor residual, adotado % do valor da aquisição. n = Vida útil, considerada em anos; 1,25 = Fator para considerar as Horas Disponíveis por ano; HTA = Horas trabalhadas por ano.

Critérios de Aferição

- Pesquisa bibliográfica em Manuais Técnicos e catálogos de equipamentos;
- Condição de severidade adotada foi a Média.

Execução

- Não se aplica.



OBRA: REFORMA DA ESCOLA JOSÉ ABÍLIO
LOCAL: MUNICÍPIO DE FRANCISCO MACEDO – PI

ESPECIFICAÇÃO TÉCNICA

Informações Complementares

7. INFORMAÇÕES COMPLEMENTARES

- Não se aplica.

Pendências

8. PENDÊNCIAS

- Não se aplica.

Composição SINAPI - 102257

INFORMAÇÕES GERAIS

Código	Descrição da Composição	Unidade	
102257	DIVISORIA SANITÁRIA, EM PAINEL DE GRANILITE, ESP = 3CM, ASSENTADO COM ARGAMASSA COLANTE AC III-E. AF_10/2025	m ²	
Classe		Tipo	
Instalações de Divisórias Diversas		D.	
Atualização	Vigência	Macroclasse.classe.grupo	Situação
01/02/2021	01/2021	01.PARE.DIVI.021/01	ATIVO

ITEMS DA COMPOSIÇÃO

Base	Tipo	Código	Descrição	Unidade	Coefficiente
SINAPI	C	88274	MARMORISTA/GRANITEIRO COM ENCARGOS COMPLEMENTARES	H	1,6625
SINAPI	C	91693	SERRA CIRCULAR DE BANCADA COM MOTOR ELÉTRICO POTÊNCIA DE 5HP, COM COIFA PARA DISCO 10" - CHI DIURNO. AF_08/2015	CHI	1,6191515
SINAPI	C	91692	SERRA CIRCULAR DE BANCADA COM MOTOR ELÉTRICO POTÊNCIA DE 5HP, COM COIFA PARA DISCO 10" - CHP DIURNO. AF_08/2015	CHP	0,0433485
SINAPI	C	88316	SERVENTE COM ENCARGOS COMPLEMENTARES	H	0,8313
SINAPI	I	131	ADESIVO ESTRUTURAL A BASE DE RESINA EPOXI, BICOMPONENTE, PASTOSO (TIXOTROPICO)	KG	0,53
SINAPI	I	37596	ARGAMASSA COLANTE TIPO AC III E	KG	0,97
SINAPI	I	10698	DIVISORIA, PLACA PRE-MOLDADA EM GRANILITE, MARMORITE OU GRANITINA, E = *3 CM	m ²	1,05

Itens e suas Características

- Graniteiro: responsável pela marcação, corte, fixação e instalação da divisória;



OBRA: REFORMA DA ESCOLA JOSÉ ABÍLIO
LOCAL: MUNICÍPIO DE FRANCISCO MACEDO – PI

ESPECIFICAÇÃO TÉCNICA

- Servente: responsável por transportar os materiais, preparar argamassa e auxiliar o oficial em todas as tarefas;
- Divisória em placas pré-moldada em granilite, espessura 3,0 cm;
- Argamassa colante AC III E;
- Adesivo estrutural a base de resina epóxi, bicomponente, pastoso (tixotropico);
- Serra circular de bancada com motor elétrico potência de 5HP.

Equipamentos

- Serra circular de bancada com motor elétrico de 5 HP, com coifa para disco de 10 polegadas.

Critérios para Quantificação dos Serviços

- Utilizar a área total de divisória, em m2, instalada.

Critérios de Aferição

- Para o levantamento dos índices de produtividade foram considerados os oficiais e os serventes que auxiliavam diretamente nas proximidades do local de execução;
- Foram consideradas perdas de material;
- Para o cálculo das horas produtivas e improdutivas da serra circular, considerou-se:
- CHP: corte de painéis, piso e parede;
- CHI: demais tempos da jornada de trabalho.

Execução

- Marcar na parede a posição da abertura;
- Fazer abertura na parede para a fixação das placas com serra circular e talhadeira;
- Posicionar (sem fixar) a placa na parede;
- Marcar no piso a abertura;
- Cortar o piso com serra circular e retirar resíduos com talhadeira;
- Aplicar argamassa nas aberturas de parede e piso e fixar a divisória;
- Posicionar a testeira no piso e marcar o local de corte;
- Cortar o piso com serra circular e retirar os resíduos com talhadeira;
- Aplicar o adesivo plástico para fixação da testeira na placa;
- Aplicar argamassa na abertura do piso e fixar a testeira;
- Retirar o excesso de argamassa e adesivo.

Informações Complementares

- Não se aplica.

Pendências

- Não se aplica.

Composição SINAPI - 90587



OBRA: REFORMA DA ESCOLA JOSÉ ABÍLIO
LOCAL: MUNICÍPIO DE FRANCISCO MACEDO – PI

ESPECIFICAÇÃO TÉCNICA

INFORMAÇÕES GERAIS

Código	Descrição da Composição	Unidade	
90587	VIBRADOR DE IMERSÃO, DIÂMETRO DE PONTEIRA 45MM, MOTOR ELÉTRICO TRIFÁSICO POTÊNCIA DE 2 CV - CHI DIURNO. AF_06/2015	CHI	
Classe		Tipo	
Equipamentos		CUSTO HORÁRIO IMPRODUTIVO DIURNO	
Atualização	Vigência	Macroclasse.classe.grupo	Situação
19/05/2015	06/2015	03.CHOR.CHID.066/01	ATIVO

ITENS DA COMPOSIÇÃO

Base	Tipo	Código	Descrição	Unidade	Coeficiente
SINAPI	C	90582	VIBRADOR DE IMERSÃO, DIÂMETRO DE PONTEIRA 45MM, MOTOR ELÉTRICO TRIFÁSICO POTÊNCIA DE 2 CV - DEPRECIACÃO. AF_06/2015	H	1
SINAPI	C	90583	VIBRADOR DE IMERSÃO, DIÂMETRO DE PONTEIRA 45MM, MOTOR ELÉTRICO TRIFÁSICO POTÊNCIA DE 2 CV - JUROS. AF_06/2015	H	1

Itens e suas Características

- vibrador de imersão, diâmetro de ponteira 45mm, como motor elétrico trifásico 2 cv.

Equipamentos

- Não se aplica.

Critérios para Quantificação dos Serviços

- Hora à disposição do serviço, porém não em operação (motor desligado).

Critérios de Aferição

- Pesquisa bibliográfica em Manuais Técnicos e catálogos de equipamentos;
- Consideração de custos de depreciação, juros e mão de obra (se houver);
- Condição de severidade adotada foi a Média;
- Impostos e seguros obrigatórios incidentes (se for caminhão ou veículo automotivo) ou não.

Execução

- Não se aplica.

Informações Complementares

- Não se aplica.



OBRA: REFORMA DA ESCOLA JOSÉ ABÍLIO
LOCAL: MUNICÍPIO DE FRANCISCO MACEDO – PI

ESPECIFICAÇÃO TÉCNICA

Pendências

- Não se aplica.

Composição SINAPI - 99834

INFORMAÇÕES GERAIS

Código	Descrição da Composição	Unidade	
99834	LAVADORA DE ALTA PRESSAO (LAVA-JATO) PARA AGUA FRIA, PRESSAO DE OPERACAO ENTRE 1400 E 1900 LIB/POL2, VAZAO MAXIMA ENTRE 400 E 700 L/H - CHI DIURNO. AF_05/2023	CHI	
Classe		Tipo	
Equipamentos		CUSTO HORÁRIO IMPRODUTIVO DIURNO	
Atualização	Vigência	Macroclasse.classe.grupo	Situação
25/05/2023	04/2019	03.CHOR.CHID.143/01	ATIVO

ITEMS DA COMPOSIÇÃO

Base	Tipo	Código	Descrição	Unidade	Coeficiente
SINAPI	C	99829	LAVADORA DE ALTA PRESSAO (LAVA-JATO) PARA AGUA FRIA, PRESSAO DE OPERACAO ENTRE 1400 E 1900 LIB/POL2, VAZAO MAXIMA ENTRE 400 E 700 L/H - DEPRECIACÃO. AF_05/2023	H	1
SINAPI	C	99830	LAVADORA DE ALTA PRESSAO (LAVA-JATO) PARA AGUA FRIA, PRESSAO DE OPERACAO ENTRE 1400 E 1900 LIB/POL2, VAZAO MAXIMA ENTRE 400 E 700 L/H - JUROS. AF_05/2023	H	1

Itens e suas Características

- lavadora de alta pressão para água fria, pressão de operação entre 1400 e 1900 lib/pol², vazão entre 400 e 700 l/h.

Equipamentos

- Não se aplica.

Critérios para Quantificação dos Serviços

- Hora à disposição do serviço, porém não em operação (motor desligado).

Critérios de Aferição

- Pesquisa bibliográfica em Manuais Técnicos e catálogos de equipamentos;
- Consideração de custos de depreciação, juros e mão de obra (se houver);



OBRA: REFORMA DA ESCOLA JOSÉ ABÍLIO
LOCAL: MUNICÍPIO DE FRANCISCO MACEDO – PI

ESPECIFICAÇÃO TÉCNICA

- Condição de severidade adotada foi a Média;
- Impostos e seguros obrigatórios incidentes (se for caminhão ou veículo automotivo) ou não.

Execução

- Não se aplica.

Informações Complementares

- Não se aplica.

Pendências

- Não se aplica.

Composição SINAPI - 91994

INFORMAÇÕES GERAIS

Código	Descrição da Composição	Unidade	
91994	TOMADA MÉDIA DE EMBUTIR (1 MÓDULO), 2P+T 10 A, SEM SUPORTE E SEM PLACA - FORNECIMENTO E INSTALAÇÃO. AF_03/2023	UN	
Classe		Tipo	
Cabos, Caixas, Tomadas e Interruptores		INTERRUPTOR/TOMADA	
Atualização	Vigência	Macroclasse.classe.grupo	Situação
23/03/2023	12/2015	02.INEL.ELE1.088/01	ATIVO

ITEMS DA COMPOSIÇÃO

Base	Tipo	Código	Descrição	Unidade	Coeficiente
SINAPI	C	88247	AUXILIAR DE ELETRICISTA COM ENCARGOS COMPLEMENTARES	H	0,317
SINAPI	C	88264	ELETRICISTA COM ENCARGOS COMPLEMENTARES	H	0,317
SINAPI	I	38101	TOMADA 2P+T 10A, 250V (APENAS MÓDULO)	UN	1

Itens e suas Características

- Eletricista: oficial responsável pela instalação do eletroduto, conexões, cabos, suportes, tomadas e interruptores;
- Ajudante: auxilia o oficial na instalação do eletroduto, conexões, cabos, suportes, tomadas e interruptores;
- Tomada de embutir (somente os módulos), sem suporte e sem placa, 10A/250V

Equipamentos

- Não se aplica.



OBRA: REFORMA DA ESCOLA JOSÉ ABÍLIO
LOCAL: MUNICÍPIO DE FRANCISCO MACEDO – PI

ESPECIFICAÇÃO TÉCNICA

Critérios para Quantificação dos Serviços

- Utilizar a quantidade de tomadas médias, até 20A, efetivamente instalada.

Critérios de Aferição

- Para o levantamento dos índices de produtividade foi considerado que o ajudante é responsável também pelo transporte horizontal do material no andar de execução;
- As produtividades desta composição não contemplam as seguintes atividades: rasgos e cortes; chumbamentos. Para tais atividades, utilizar composição específica de cada serviço.

Execução

- Utilizando os trechos deixados disponíveis nos pontos de fornecimento de energia, ligam-se os cabos aos tomadas (módulos);
- Em seguida, fixa-se o módulo ao suporte (não contemplado na composição).

Informações Complementares

- Não se aplica.

Pendências

- Não se aplica.

Composição SINAPI - 104789

INFORMAÇÕES GERAIS

Código	Descrição da Composição	Unidade	
104789	DEMOLIÇÃO DE PISO DE CONCRETO SIMPLES, DE FORMA MANUAL, SEM REAPROVEITAMENTO. AF_09/2023	m ³	
Classe		Tipo	
Demolições e Remoções		-	
Atualização	Vigência	Macroclasse.classe.grupo	Situação
27/09/2023	09/2023	01.SERP.DERE.047/01	ATIVO

ITEMS DA COMPOSIÇÃO

Base	Tipo	Código	Descrição	Unidade	Coeficiente
SINAPI	C	88309	PEDREIRO COM ENCARGOS COMPLEMENTARES	H	1,2462
SINAPI	C	88316	SERVENTE COM ENCARGOS COMPLEMENTARES	H	7,7265

Itens e suas Características

- Pedreiro: profissional que executa a demolição;



OBRA: REFORMA DA ESCOLA JOSÉ ABÍLIO
LOCAL: MUNICÍPIO DE FRANCISCO MACEDO – PI

ESPECIFICAÇÃO TÉCNICA

- Servente: profissional que executa a demolição.

Equipamentos

- Não se aplica.

Critérios para Quantificação dos Serviços

5. CRITÉRIOS PARA QUANTIFICAÇÃO DOS SERVIÇOS

- Utilizar o volume de piso a ser demolido manualmente.

Critérios de Aferição

- Nesta composição considera-se que a demolição manual é feita com marreta;

- Não estão contemplados as estruturas de proteção para a execução deste serviço. Para contemplar tais esforços, utilizar composições auxiliares.

Execução

- Antes de iniciar a demolição, verificar a estabilidade dos elementos com função estrutural;

- Checar se os EPC necessários estão instalados;

- Usar os EPI exigidos para a atividade; CADERNO TÉCNICO DE COMPOSIÇÕES SINAPI

- Realizar a demolição do piso com o uso de marreta.

Informações Complementares

- O conceito de "demolição" foi adotado para se referir a demolição de elementos estruturais e mais pesados, como alvenarias, revestimentos aderidos e pavimentos. Já o conceito de "remoção" foi utilizado para designar a retirada de componentes mais leves que não fazem parte da estrutura ou da alvenaria existente.

Pendências

- Não se aplica.

Composição SINAPI - 103334

INFORMAÇÕES GERAIS

Código	Descrição da Composição	Unidade	
103334	ALVENARIA DE VEDAÇÃO DE BLOCOS CERÂMICOS FURADOS NA HORIZONTAL DE 14X9X19 CM (ESPESSURA 14 CM, BLOCO DEITADO) E ARGAMASSA DE ASSENTAMENTO COM PREPARO EM BETONEIRA. AF_12/2021	m ²	
Classe		Tipo	
Alvenaria de Vedação		ALVENARIA DE TIJOLOS CERAMICOS	
Atualização	Vigência	Macroclasse.classe.grupo	Situação
27/12/2021	12/2021	01.PARE.ALVE.040/01	ATIVO



OBRA: REFORMA DA ESCOLA JOSÉ ABÍLIO
LOCAL: MUNICÍPIO DE FRANCISCO MACEDO – PI

ESPECIFICAÇÃO TÉCNICA

ITEMS DA COMPOSIÇÃO

Base	Tipo	Código	Descrição	Unidade	Coefficiente
SINAPI	C	87292	ARGAMASSA TRAÇO 1:2:8 (EM VOLUME DE CIMENTO, CAL E AREIA MÉDIA ÚMIDA) PARA EMBOÇO/MASSA ÚNICA/ASSENTAMENTO DE ALVENARIA DE VEDAÇÃO, PREPARO MECÂNICO COM BETONEIRA 400 L. AF_08/2019	m³	0,0183
SINAPI	C	88309	PEDREIRO COM ENCARGOS COMPLEMENTARES	H	2,32
SINAPI	C	88316	SERVENTE COM ENCARGOS COMPLEMENTARES	H	1,16
SINAPI	I	7267	BLOCO CERAMICO / TIJOLO VAZADO PARA ALVENARIA DE VEDACAO, 6 FUROS NA HORIZONTAL DE 9 X 14 X 19 CM (L X A X C)	UN	56,62
SINAPI	I	37395	PINO DE AÇO COM FURO, HASTE = 27 MM (AÇÃO DIRETA)	CENTO	0,0193
SINAPI	I	34547	TELA DE AÇO SOLDADA GALVANIZADA/ZINCADA PARA ALVENARIA, FIO D = *1,20 A 1,70* MM, MALHA 15 X 15 MM, (C X L) *50 X 12* CM	M	0,805

Itens e suas Características

- Pedreiro: responsável pela transferência de eixos, marcação, elevação e verificação de alinhamento e nível das paredes;
- Servente: auxilia o pedreiro em todas as atividades e responsável pelo abastecimento de argamassa no andar;
- Argamassa de cimento, cal e areia média, no traço 1:2:8, preparo com betoneira, conforme composição auxiliar de argamassa, e espessura média real da junta de 10 mm;
- Tela metálica eletrossoldada de malha 15x15mm, fio de 1,24mm e dimensões de 12x50cm;
- Pino de aço com furo, haste=27 mm (ação direta);
- Bloco cerâmico com furos na horizontal de dimensões 9x14x19cm para alvenaria de vedação.

Equipamentos

- Não se aplica.

Critérios para Quantificação dos Serviços

- Utilizar a área líquida das paredes de alvenaria de vedação, incluindo a primeira fiada. Todos os vãos (portas e janelas) deverão ser descontados.

Critérios de Aferição

- Para o levantamento dos índices de produtividade foram considerados os oficiais e os serventes que auxiliavam diretamente nas proximidades do local de execução;
- Não são considerados nessa composição os esforços de execução de fixação da alvenaria (encunhamento);
- O esforço de preparo da argamassa está contemplado nas composições auxiliares;
- O consumo dos blocos considera as perdas por entulho durante a execução da alvenaria e no transporte do material, que totalizaram uma perda de 13,2%;



OBRA: REFORMA DA ESCOLA JOSÉ ABÍLIO
LOCAL: MUNICÍPIO DE FRANCISCO MACEDO – PI

ESPECIFICAÇÃO TÉCNICA

- Considerou-se somente perda incorporada para argamassa para o preenchimento das juntas. A perda por entulho foi considerada nula;
- Considerou-se que, em média, uma lateral da parede recebe telas de amarração da alvenaria, aplicando-se a cada duas fiadas, e para o cálculo do consumo, considerou-se uma perda de 5%;
- Considerou-se que os pontos que necessitam de fixação com tela são os encontros com pilares e encontro seco com a alvenaria. A fixação das telas metálicas na estrutura é feita por pinos de aço zincado, sendo somente um pino para blocos de espessura 9cm e dois pinos para blocos de espessura maior que 9 cm, porém a amarração de uma parede e outra de alvenaria por meio telas dispensa o uso dos pinos;
- A composição é válida para alvenaria de vedação de até 3,00m de altura, tanto para casas quanto para edifícios de múltiplos pavimentos;
- O esforço para colocação de escadas ou montagem das plataformas de trabalho e guarda-corpos está contemplado na composição.

Execução

- Posicionar os dispositivos de amarração da alvenaria de acordo com as especificações do projeto e fixá- los com uso de resina epóxi;
- Demarcar a alvenaria – materialização dos eixos de referência, demarcação das faces das paredes a partir dos eixos ortogonais, posicionamento dos escantilhões para demarcação vertical das fiadas, execução da primeira fiada;
- Elevação da alvenaria – assentamento dos blocos com a utilização de argamassa aplicada com palheta ou bisnaga, formando-se dois cordões contínuos;
- Execução de vergas e contravergas concomitante com a elevação da alvenaria.

Informações Complementares

- Esta composição foi calculada para a situação específica de área característica maior ou igual a 6m², com presença de vãos. Porém, por ter seu custo representativo, foi considerada válida para as outras situações (área menor que 6 m² sem vãos, área menor que 6m² com vãos e área maior ou igual a 6m² sem vãos);
- Considerou-se, para o cálculo do consumo de argamassa, o preenchimento de todas as juntas de assentamento e aplicação com bisnaga ou palheta. Para aplicação com colher de pedreiro, multiplicar o valor indicado por 1,76.

Pendências

- Não se aplica.

Composição SINAPI - 91689

INFORMAÇÕES GERAIS

Código	Descrição da Composição	Unidade	
91689	SERRA CIRCULAR DE BANCADA COM MOTOR ELÉTRICO POTÊNCIA DE 5HP, COM COIFA PARA DISCO 10" - JUROS. AF_08/2015	H	
Classe	Tipo		
Manutenção e Materiais na Operação dos	COMPOSIÇÕES AUXILIARES		
Atualização	Vigência	Macroclasse.classe.grupo	Situação
23/08/2023	08/2015	03.CHOR.CAUX.368/01	ATIVO



OBRA: REFORMA DA ESCOLA JOSÉ ABÍLIO
LOCAL: MUNICÍPIO DE FRANCISCO MACEDO – PI

ESPECIFICAÇÃO TÉCNICA

ITEMS DA COMPOSIÇÃO

Base	Tipo	Código	Descrição	Unidade	Coefficiente
SINAPI	I	14618	SERRA CIRCULAR DE BANCADA COM MOTOR ELÉTRICO, POTENCIA DE *1600* W, PARA DISCO DE DIAMETRO DE 10" (250 MM)	UN	0,0000148

Itens e suas Características

- bancada de serra circular, pica pau, com motor elétrico 5 hp com coifa para disco 10".

Equipamentos

- Não se aplica.

Critérios para Quantificação dos Serviços

- Hora alocada à composição principal CHP ou CHI;
- Calculado pela fórmula $J = (V_m * i) / (HTA * 1,25)$, onde: J = Custo horário dos juros; Va = Valor de aquisição, custo de insumo disponibilizado no SINAPI; i = Taxa de juros anual, adotado valor de 6,17% a.a.; Vm = Valor médio do equipamento:
 $V_m = ((n+1) * V_a) / (2 * n)$; n = Vida útil, considerada em anos; HTA = Horas trabalhadas por ano; 1,25 = Fator para considerar as Horas Disponíveis por ano.

Critérios de Aferição

- Pesquisa bibliográfica em Manuais Técnicos e catálogos de equipamentos;
- Condição de severidade adotada foi a Média.

Execução

- Não se aplica.

Informações Complementares

- Não se aplica.

Pendências

- Não se aplica.

Composição SINAPI - 91835

INFORMAÇÕES GERAIS

Código	Descrição da Composição	Unidade
--------	-------------------------	---------



OBRA: REFORMA DA ESCOLA JOSÉ ABÍLIO
LOCAL: MUNICÍPIO DE FRANCISCO MACEDO – PI

ESPECIFICAÇÃO TÉCNICA

91835	ELETRODUTO FLEXÍVEL CORRUGADO REFORÇADO, PVC, DN 25 MM (3/4"), PARA CIRCUITOS TERMINAIS, INSTALADO EM FORRO - FORNECIMENTO E INSTALAÇÃO. AF_03/2023	M	
Classe		Tipo	
Cabos, Caixas, Tomadas e Interruptores		ELETRODUTOS/CALHAS PARA LEITO DE CABOS	
Atualização	Vigência	Macroclasse.classe.grupo	Situação
10/06/2024	12/2015	02.INEL.ELE1.002/02	ATIVO

ITEMS DA COMPOSIÇÃO

Base	Tipo	Código	Descrição	Unidade	Coeficiente
SINAPI	C	88247	AUXILIAR DE ELETRICISTA COM ENCARGOS COMPLEMENTARES	H	0,091
SINAPI	C	88264	ELETRICISTA COM ENCARGOS COMPLEMENTARES	H	0,091
SINAPI	C	91170	FIXAÇÃO DE TUBOS HORIZONTAIS DE PVC ÁGUA, PVC ESGOTO, PVC ÁGUA PLUVIAL, CPVC, PPR, COBRE OU AÇO, DIÂMETROS MENORES OU IGUAIS A 40 MM, COM ABRAÇADEIRA METÁLICA RÍGIDA TIPO U PERFIL 1 1/4", FIXADA EM PERFILADO EM LAJE. AF_09/2023_PS	M	1
SINAPI	I	39244	ELETRODUTO PVC FLEXIVEL CORRUGADO, REFORÇADO, COR LARANJA, DE 25 MM, PARA LAJES E PISOS	M	1,1

Itens e suas Características

- Eletricista: oficial responsável pela instalação do eletroduto, conexões, cabos, suportes, tomadas e interruptores;
- Ajudante: auxilia o oficial na instalação do eletroduto, conexões, cabos, suportes, tomadas e interruptores;
- Eletrodutos corrugados em PVC, DN 25 MM (3/4"), instalados em circuitos terminais (do quadro de distribuição aos pontos de tomada ou pontos de iluminação).

Equipamentos

- Não se aplica.

Critérios para Quantificação dos Serviços

- Utilizar os comprimentos retilíneos de eletroduto flexível, PVC, com DN 25 mm (3/4") presentes no projeto para instalação em forros.

Critérios de Aferição

- Para o levantamento dos índices de produtividade foi considerado que o ajudante é responsável também pelo transporte horizontal do material no andar de execução;
- O esforço para colocação de escadas ou montagem das plataformas de trabalho e guarda-corpos está contemplado na composição;



OBRA: REFORMA DA ESCOLA JOSÉ ABÍLIO
LOCAL: MUNICÍPIO DE FRANCISCO MACEDO – PI

ESPECIFICAÇÃO TÉCNICA

- As produtividades desta composição não contemplam as seguintes atividades: passantes em lajes; rasgos e cortes; chumbamentos. Para tais atividades, utilizar composição específica de cada serviço.

Execução

- Verifica-se o comprimento do trecho da instalação;
- Corta-se o comprimento necessário da bobina do eletroduto;
- Fixa-se o eletroduto no local definido através de abraçadeiras (os esforços de fixação das abraçadeiras não estão contemplados nesta composição);
- As extremidades são deixadas livres para posterior conexão.

Informações Complementares

- Não se aplica.

Pendências

- Não se aplica.

Composição SINAPI - 92762

INFORMAÇÕES GERAIS

Código	Descrição da Composição	Unidade	
92762	ARMAÇÃO DE PILAR OU VIGA DE ESTRUTURA CONVENCIONAL DE CONCRETO ARMADO UTILIZANDO AÇO CA-50 DE 10,0 MM - MONTAGEM. AF_06/2022	KG	
Classe	Tipo		
Armação para Estruturas de Concreto Armado	-		
Atualização	Vigência	Macroclasse.classe.grupo	Situação
24/06/2022	12/2015	01.FUES.ARMD.004/01	ATIVO

ITEMS DA COMPOSIÇÃO

Base	Tipo	Código	Descrição	Unidade	Coefficiente
SINAPI	C	88238	AJUDANTE DE ARMADOR COM ENCARGOS COMPLEMENTARES	H	0,0064
SINAPI	C	88245	ARMADOR COM ENCARGOS COMPLEMENTARES	H	0,0392
SINAPI	C	92803	CORTE E DOBRA DE AÇO CA-50, DIÂMETRO DE 10,0 MM. AF_06/2022	KG	1
SINAPI	I	43132	ARAME RECOZIDO 16 BWG, D = 1,65 MM (0,016 KG/M) OU 18 BWG, D = 1,25 MM (0,01 KG/M)	KG	0,025
SINAPI	I	39017	ESPAÇADOR / DISTANCIADOR CIRCULAR COM ENTRADA LATERAL, EM PLÁSTICO, PARA VERGALHAO *4,2 A 12,5* MM, COBRIMENTO 20 MM	UN	0,543



OBRA: REFORMA DA ESCOLA JOSÉ ABÍLIO
LOCAL: MUNICÍPIO DE FRANCISCO MACEDO – PI

ESPECIFICAÇÃO TÉCNICA

Itens e suas Características

- Peças de aço CA-50 com 10,0 mm de diâmetro, previamente cortadas e dobradas no canteiro (composição auxiliar);
- Arame recozido nº 18 BWG, diâmetro 1,25 mm;
- Espaçador de plástico industrializado circular para concreto armado;
- Armador: responsável pela pré-montagem e montagem das armaduras, de acordo com o projeto estrutural;
- Ajudante de armador: auxilia o armador em todas as atividades necessárias.

Equipamentos

- Não se aplica.

Critérios para Quantificação dos Serviços

CADERNO TÉCNICO DE COMPOSIÇÕES SINAPI 5.CRITÉRIOS PARA QUANTIFICAÇÃO DOS SERVIÇOS

- Utilizar a quantidade/peso de barras com diâmetro especificado na composição, utilizadas na montagem da armadura de pilares e vigas em estrutura convencional de concreto armado.

Critérios de Aferição

- Para o levantamento dos índices de produtividade foram considerados os operários envolvidos diretamente com a montagem da armação da estrutura de concreto armado, após o recebimento/fabricação das peças pré-cortadas/dobradas no canteiro;
- Foi considerado que as barras são recebidas pré-cortadas e pré-dobradas, resultando em perda nula de aço;
- Está composição é válida tanto para pilares e vigas de seção retangular quanto para pilares de seção circular.

Execução

- Com as barras já cortadas e dobradas, executar a montagem da armadura, fixando as diversas partes com arame recozido, respeitando o projeto estrutural;
- Dispor os espaçadores plásticos com afastamento de no máximo 50cm e amarrá-los à armadura de forma a garantir o cobrimento mínimo indicado em projeto;
- Posicionar a armadura na fôrma e fixá-la de modo que não apresente risco de deslocamento durante a concretagem.

Informações Complementares

- O item relativo ao aço pode ser substituído pelo insumo 43058 – AÇO CA-50, 10,0 MM, OU 12,5 MM, OU 16,0 MM, OU 20,0 MM, DOBRADO E CORTADO.
- Foram considerados os valores analisados para a situação de múltiplos pavimentos, porém, por apresentar custo similar, a composição também é válida para as demais situações (edificação térrea ou sobrado).

Pendências

- Não se aplica.



OBRA: REFORMA DA ESCOLA JOSÉ ABÍLIO
LOCAL: MUNICÍPIO DE FRANCISCO MACEDO – PI

ESPECIFICAÇÃO TÉCNICA

Composição SINAPI - 92759

INFORMAÇÕES GERAIS

Código	Descrição da Composição	Unidade	
92759	ARMAÇÃO DE PILAR OU VIGA DE ESTRUTURA CONVENCIONAL DE CONCRETO ARMADO UTILIZANDO AÇO CA-60 DE 5,0 MM - MONTAGEM. AF_06/2022	KG	
Classe	Tipo		
Armação para Estruturas de Concreto Armado	-		
Atualização	Vigência	Macroclasse.classe.grupo	Situação
24/06/2022	12/2015	01.FUES.ARMD.001/01	ATIVO

ITENS DA COMPOSIÇÃO

Base	Tipo	Código	Descrição	Unidade	Coefficiente
SINAPI	C	88238	AJUDANTE DE ARMADOR COM ENCARGOS COMPLEMENTARES	H	0,0175
SINAPI	C	88245	ARMADOR COM ENCARGOS COMPLEMENTARES	H	0,1069
SINAPI	C	92800	CORTE E DOBRA DE AÇO CA-60, DIÂMETRO DE 5,0 MM. AF_06/2022	KG	1
SINAPI	I	43132	ARAME RECOZIDO 16 BWG, D = 1,65 MM (0,016 KG/M) OU 18 BWG, D = 1,25 MM (0,01 KG/M)	KG	0,025
SINAPI	I	39017	ESPAÇADOR / DISTANCIADOR CIRCULAR COM ENTRADA LATERAL, EM PLÁSTICO, PARA VERGALHAO *4,2 A 12,5* MM, COBRIMENTO 20 MM	UN	1,19

Itens e suas Características

- Peças de aço CA-60 com 5,0 mm de diâmetro, previamente cortadas e dobradas no canteiro (composição auxiliar);
- Arame recozido nº 18 BWG, diâmetro 1,25 mm;
- Espaçador de plástico industrializado circular para concreto armado;
- Armador: responsável pela pré-montagem e montagem das armaduras, de acordo com o projeto estrutural;
- Ajudante de armador: auxilia o armador em todas as atividades necessárias. CADERNO TÉCNICO DE COMPOSIÇÕES SINAPI

Equipamentos

- Não se aplica.

Critérios para Quantificação dos Serviços

5. CRITÉRIOS PARA QUANTIFICAÇÃO DOS SERVIÇOS

- Utilizar a quantidade/peso de barras com diâmetro especificado na composição, utilizadas na montagem da armadura de pilares e vigas em edifícios de múltiplos pavimentos.



OBRA: REFORMA DA ESCOLA JOSÉ ABÍLIO
LOCAL: MUNICÍPIO DE FRANCISCO MACEDO – PI

ESPECIFICAÇÃO TÉCNICA

Critérios de Aferição

- Para o levantamento dos índices de produtividade foram considerados os operários envolvidos diretamente com montagem da armação da estrutura de concreto armado, após o recebimento/fabricação das peças pré-cortadas/dobradas no canteiro;
- Foi considerado que as barras são recebidas pré-cortadas e pré-dobradas, resultando em perda nula de aço;
- Está composição é válida tanto para pilares e vigas de seção retangular quanto para pilares de seção circular.

Execução

- Com as barras já cortadas e dobradas, executar a montagem da armadura, fixando as diversas partes com arame recozido, respeitando o projeto estrutural;
- Dispor os espaçadores plásticos com afastamento de no máximo 50cm e amarrá-los à armadura de forma a garantir o cobrimento mínimo indicado em projeto;
- Posicionar a armadura na fôrma e fixá-la de modo que não apresente risco de deslocamento durante a concretagem.

Informações Complementares

- No caso de pilares circulares, o item relativo ao aço pode ser substituído pelo insumo 95445 – CORTE E DOBRA DE AÇO CA-60, DIÂMETRO DE 5,0 MM, UTILIZADO EM ESTRIBO CONTÍNUO HELICOIDAL;
- Em todos os casos, o item relativo ao aço pode ser substituído pelo insumo 43061 – AÇO CA-60, 4,2 MM OU 5,0 MM, DOBRADO E CORTADO;
- Foram considerados os valores analisados para a situação de múltiplos pavimentos, porém, por apresentar custo similar, a composição também é válida para as demais situações (edificação térrea ou sobrado).

Pendências

- Não se aplica.

Composição SINAPI - 96619

INFORMAÇÕES GERAIS

Código	Descrição da Composição	Unidade	
96619	LASTRO DE CONCRETO MAGRO, APLICADO EM BLOCOS DE COROAMENTO OU SAPATAS, ESPESSURA DE 5 CM. AF_01/2024	m ²	
Classe		Tipo	
Lastro		LASTROS/FUNDAÇÕES DIVERSAS	
Atualização	Vigência	Macroclasse.classe.grupo	Situação
05/02/2024	08/2017	01.FUES.LAST.001/03	ATIVO

ITEMS DA COMPOSIÇÃO

Base	Tipo	Código	Descrição	Unidade	Coeficiente
------	------	--------	-----------	---------	-------------



OBRA: REFORMA DA ESCOLA JOSÉ ABÍLIO
LOCAL: MUNICÍPIO DE FRANCISCO MACEDO – PI

ESPECIFICAÇÃO TÉCNICA

SINAPI	C	94968	CONCRETO MAGRO PARA LASTRO, TRAÇO 1:4,5:4,5 (EM MASSA SECA DE CIMENTO/ AREIA MÉDIA/ BRITA 1) - PREPARO MECÂNICO COM BETONEIRA 600 L. AF_05/2021	m ³	0,069
SINAPI	C	88309	PEDREIRO COM ENCARGOS COMPLEMENTARES	H	0,33905
SINAPI	C	88316	SERVENTE COM ENCARGOS COMPLEMENTARES	H	0,12265

Itens e suas Características

- Pedreiro: responsável pelo lançamento e nivelamento do concreto;
- Servente: auxilia o pedreiro em todas as atividades;
- Concreto magro para lastro, traço 1:4,5:4,5 (cimento : areia média : brita 1) em massa de materiais secos, preparo mecânico em betoneira de 600l, fator água/cimento de 0,75.

Equipamentos

- Não se aplica.

Critérios para Quantificação dos Serviços

- Utilizar a área de concreto magro para execução de lastro com espessura de 5 cm, dado pela área de projeção da peça.

Critérios de Aferição

- Para o levantamento dos índices de produtividade foram considerados os operários que estavam envolvidos diretamente na execução do serviço;
- Os valores calculados de produtividade não incluem o transporte do material até a frente de trabalho;
- Foi considerada perda incorporada no cálculo do consumo do concreto magro de aproximadamente

Execução

- Lançar e espalhar o concreto sobre solo firme e compactado ou sobre lastro de brita;
- Em áreas extensas ou sujeitas a grande solitação, prever juntas conforme utilização ou previsto em projeto;
- Nivelar a superfície final.

Informações Complementares

- Jamais apoiar as armaduras inferiores diretamente sobre o lastro;
- Quando necessário, deverá ser reforçado para suportar situações especiais de carga e geometria que possam introduzir deformações iniciais à geometria destes elementos estruturais.

Pendências

- Não se aplica.



OBRA: REFORMA DA ESCOLA JOSÉ ABÍLIO
LOCAL: MUNICÍPIO DE FRANCISCO MACEDO – PI

ESPECIFICAÇÃO TÉCNICA

Composição SINAPI - 103669

INFORMAÇÕES GERAIS

Código	Descrição da Composição	Unidade	
103669	CONCRETAGEM DE PILARES, FCK = 25 MPA, COM USO DE BALDES - LANÇAMENTO, ADENSAMENTO E ACABAMENTO. AF_02/2022	m ³	
Classe	Tipo		
Concretagem para Estruturas de Concreto Armado	-		
Atualização	Vigência	Macroclasse.classe.grupo	Situação
24/04/2025	02/2022	01.FUES.CCTG.001/01	ATIVO

ITENS DA COMPOSIÇÃO

Base	Tipo	Código	Descrição	Unidade	Coefficiente
SINAPI	C	88262	CARPINTEIRO DE FORMAS COM ENCARGOS COMPLEMENTARES	H	2,459
SINAPI	C	88309	PEDREIRO COM ENCARGOS COMPLEMENTARES	H	2,459
SINAPI	C	88316	SERVENTE COM ENCARGOS COMPLEMENTARES	H	7,377
SINAPI	C	90587	VIBRADOR DE IMERSÃO, DIÂMETRO DE PONTEIRA 45MM, MOTOR ELÉTRICO TRIFÁSICO POTÊNCIA DE 2 CV - CHI DIURNO. AF_06/2015	CHI	1,417
SINAPI	C	90586	VIBRADOR DE IMERSÃO, DIÂMETRO DE PONTEIRA 45MM, MOTOR ELÉTRICO TRIFÁSICO POTÊNCIA DE 2 CV - CHP DIURNO. AF_06/2015	CHP	1,042
SINAPI	I	38408	CONCRETO USINADO BOMBEAVEL, CLASSE DE RESISTENCIA C25, COM BRITA 0 E 1, SLUMP = 190 +/- 20 MM, EXCLUI SERVICO DE BOMBEAMENTO (NBR 8953)	m ³	1,103

Itens e suas Características

- Concreto usinado bombeável, classe de resistencia C25, com brita 0 e 1, slump = 190 +/- 20 mm, excluindo o serviço de bombeamento;
- Pedreiro: responsável pelo lançamento, adensamento e acabamento do concreto;
- Carpinteiro: responsável por verificar a integridade das fôrmas durante a concretagem;
- Servente: auxilia os pedreiros em todas as etapas da concretagem;
- Vibrador de imersão, motor elétrico trifásico com potência de 2 cv.

Equipamentos

- Vibrador de imersão com motor elétrico 2HP trifásico, diâmetro de ponteira de 45 mm, com mangote. CADERNO TÉCNICO DE COMPOSIÇÕES SINAPI



OBRA: REFORMA DA ESCOLA JOSÉ ABÍLIO
LOCAL: MUNICÍPIO DE FRANCISCO MACEDO – PI

ESPECIFICAÇÃO TÉCNICA

Critérios para Quantificação dos Serviços

- Esta composição deve ser utilizada para as seguintes condições:
- pilares com assoalho (possuem acesso superior sem uso de escada ou andaime através da fôrma da laje);
- lançamento com balde.
- Cubicar previamente e utilizar o volume teoricamente necessário para concretagem dos pilares da parte do edifício a ser executada.

Critérios de Aferição

- Para o levantamento dos índices de produtividade foram considerados os operários envolvidos no lançamento (incluindo a movimentação de baldes no nível da concretagem), espalhamento, adensamento e acabamento do concreto;
- Foi considerado um carpinteiro responsável por verificar a integridade das fôrmas durante toda a concretagem;
- Foram separados o tempo produtivo (CHP) e o tempo improdutivo (CHI) do vibrador de imersão da seguinte forma:
 - > CHP: considera o tempo em que está acontecendo a concretagem;
 - > CHI: considera os demais tempos da jornada de trabalho (inicialização, finalização e intervalo para almoço);
- Considerou-se 10,3% de perdas incorporadas e sobras do concreto.

Execução

- Lançar o material com a utilização de baldes e funil e adensá-lo com uso de vibrador de imersão, de forma a que toda a armadura e os componentes embutidos sejam adequadamente envolvidos na massa de concreto;
- Adensar o concreto de forma homogênea, conforme NBR 14931:2004, a fim de não se formarem ninhos, evitando-se vibrações em excesso que venham a causar exsudação da pasta / segregação do material;
- Conferir o prumo dos pilares ao final da execução.

Informações Complementares

- Foi empregado o concreto usinado bombeável com a resistência especificada na descrição da Composição. Caso opte-se pela utilização de concreto com outra resistência, pode-se considerar a mesma composição, substituindo o referido insumo pelo concreto usinado bombeável adequado, com a resistência desejada, observando as especificações mínimas indicadas nas normas NBR 12655, NBR 8953 e NBR 6118;
- Para a execução do serviço, as seguintes recomendações foram observadas em campo e/ou indicadas por especialistas no tema. Entretanto, destacamos que os esforços para realização destas atividades não estão contemplados nesta composição;
- Antes do lançamento do concreto, assegurar-se que as armaduras atendem a todas as disposições do projeto estrutural e que todos os embutidos foram adequadamente instalados nas fôrmas (gabaritos para introdução de furos nas vigas e lajes, eletrodutos, caixas de elétrica e outros);
- Assegurar-se da correta montagem das fôrmas (geometria dos elementos, nivelamento, estanqueidade etc), do cimbramento, e verificar a condição de estanqueidade das fôrmas, de maneira a evitar a fuga de pasta de cimento;
- Verificar se a resistência característica e/ou o traço declarado corresponde ao pedido de compra, se o concreto está com a trabalhabilidade especificada e se não foi ultrapassado o tempo de início de pega do concreto (tempo decorrido desde a saída da usina até a chegada na obra). Foi observado que tais verificações ocorrem com base na nota fiscal / documento de entrega; CADERNO TÉCNICO DE COMPOSIÇÕES SINAPI



OBRA: REFORMA DA ESCOLA JOSÉ ABÍLIO
LOCAL: MUNICÍPIO DE FRANCISCO MACEDO – PI

ESPECIFICAÇÃO TÉCNICA

- Após a verificação da trabalhabilidade (abatimento / “slump”) e moldagem de corpos de prova para controle da resistência à compressão do concreto, faz-se o lançamento.

Pendências

- Não se aplica.

Composição SINAPI - 91533

INFORMAÇÕES GERAIS

Código	Descrição da Composição	Unidade	
91533	COMPACTADOR DE SOLOS DE PERCUSSÃO (SOQUETE) COM MOTOR A GASOLINA 4 TEMPOS, POTÊNCIA 4 CV - CHP DIURNO. AF_08/2015	CHP	
Classe		Tipo	
Equipamentos		CUSTO HORÁRIO PRODUTIVO DIURNO	
Atualização	Vigência	Macroclasse.classe.grupo	Situação
13/03/2017	08/2015	03.CHOR.CHPD.088/01	ATIVO

ITEMS DA COMPOSIÇÃO

Base	Tipo	Código	Descrição	Unidade	Coefficiente
SINAPI	C	91529	COMPACTADOR DE SOLOS DE PERCUSSÃO (SOQUETE) COM MOTOR A GASOLINA 4 TEMPOS, POTÊNCIA 4 CV - DEPRECIAÇÃO. AF_08/2015	H	1
SINAPI	C	91530	COMPACTADOR DE SOLOS DE PERCUSSÃO (SOQUETE) COM MOTOR A GASOLINA 4 TEMPOS, POTÊNCIA 4 CV - JUROS. AF_08/2015	H	1
SINAPI	C	91531	COMPACTADOR DE SOLOS DE PERCUSSÃO (SOQUETE) COM MOTOR A GASOLINA 4 TEMPOS, POTÊNCIA 4 CV - MANUTENÇÃO. AF_08/2015	H	1
SINAPI	C	91532	COMPACTADOR DE SOLOS DE PERCUSSÃO (SOQUETE) COM MOTOR A GASOLINA 4 TEMPOS, POTÊNCIA 4 CV - MATERIAIS NA OPERAÇÃO. AF_08/2015	H	1
SINAPI	C	88297	OPERADOR DE MÁQUINAS E EQUIPAMENTOS COM ENCARGOS	H	1

Itens e suas Características

' - compactador de solos de percussão (soquete) com motor a gasolina 4 tempos, potência 4 cv;

- operador de máquinas e equipamentos.

Equipamentos



OBRA: REFORMA DA ESCOLA JOSÉ ABÍLIO
LOCAL: MUNICÍPIO DE FRANCISCO MACEDO – PI

ESPECIFICAÇÃO TÉCNICA

- Não se aplica.

Critérios para Quantificação dos Serviços

- Hora efetiva em operação produtiva.

Critérios de Aferição

- Pesquisa bibliográfica em Manuais Técnicos e catálogos de equipamentos;
- Consideração de custos de depreciação, juros, manutenção, materiais na operação, mão de obra (se houver);
- Condição de severidade adotada foi a Média;
- Impostos e seguros obrigatórios incidentes (se for caminhão ou veículo automotivo) ou não.

Execução

- Não se aplica.

Informações Complementares

- Não se aplica.

Pendências

- Não se aplica.

Composição SINAPI - 91692

INFORMAÇÕES GERAIS

Código	Descrição da Composição	Unidade	
91692	SERRA CIRCULAR DE BANCADA COM MOTOR ELÉTRICO POTÊNCIA DE 5HP, COM COIFA PARA DISCO 10"; - CHP DIURNO. AF_08/2015	CHP	
Classe	Tipo		
Equipamentos	CUSTO HORÁRIO PRODUTIVO DIURNO		
Atualização	Vigência	Macroclasse.classe.grupo	Situação
13/03/2017	08/2015	03.CHOR.CHPD.091/01	ATIVO

ITEMS DA COMPOSIÇÃO

Base	Tipo	Código	Descrição	Unidade	Coeficiente
SINAPI	C	88297	OPERADOR DE MÁQUINAS E EQUIPAMENTOS COM ENCARGOS	H	1
SINAPI	C	91688	SERRA CIRCULAR DE BANCADA COM MOTOR ELÉTRICO POTÊNCIA DE 5HP, COM COIFA PARA DISCO 10"; - DEPRECIACÃO. AF_08/2015	H	1



OBRA: REFORMA DA ESCOLA JOSÉ ABÍLIO
LOCAL: MUNICÍPIO DE FRANCISCO MACEDO – PI

ESPECIFICAÇÃO TÉCNICA

SINAPI	C	91689	SERRA CIRCULAR DE BANCADA COM MOTOR ELÉTRICO POTÊNCIA DE 5HP, COM COIFA PARA DISCO 10" - JUROS. AF_08/2015	H	1
SINAPI	C	91690	SERRA CIRCULAR DE BANCADA COM MOTOR ELÉTRICO POTÊNCIA DE 5HP, COM COIFA PARA DISCO 10" - MANUTENÇÃO. AF_08/2015	H	1
SINAPI	C	91691	SERRA CIRCULAR DE BANCADA COM MOTOR ELÉTRICO POTÊNCIA DE 5HP, COM COIFA PARA DISCO 10" - MATERIAIS NA OPERAÇÃO. AF_08/2015	H	1

Itens e suas Características

- bancada de serra circular, pica pau, com motor elétrico 5 hp com coifa para disco 10".
- operador de máquinas e equipamentos.

Equipamentos

- Não se aplica.

Critérios para Quantificação dos Serviços

- Hora efetiva em operação produtiva.

Critérios de Aferição

- Pesquisa bibliográfica em Manuais Técnicos e catálogos de equipamentos;
- Consideração de custos de depreciação, juros, manutenção, materiais na operação, mão de obra (se houver);
- Condição de severidade adotada foi a Média;
- Impostos e seguros obrigatórios incidentes (se for caminhão ou veículo automotivo) ou não.

Execução

- Não se aplica.

Informações Complementares

- Não se aplica.

Pendências

- Não se aplica.

Composição SINAPI - 93358

INFORMAÇÕES GERAIS



OBRA: REFORMA DA ESCOLA JOSÉ ABÍLIO
LOCAL: MUNICÍPIO DE FRANCISCO MACEDO – PI

ESPECIFICAÇÃO TÉCNICA

Código	Descrição da Composição	Unidade	
93358	ESCAVAÇÃO MANUAL DE VALA. AF_09/2024	m ³	
Classe		Tipo	
Escavação de Valas		-	
Atualização	Vigência	Macroclasse.classe.grupo	Situação
01/10/2024	03/2016	03.MOVT.ESVA.025/01	ATIVO

ITEMS DA COMPOSIÇÃO

Base	Tipo	Código	Descrição	Unidade	Coefficiente
SINAPI	C	88316	SERVENTE COM ENCARGOS COMPLEMENTARES	H	3,9557667

Itens e suas Características

- Servente: profissional que escava manualmente a vala.

Equipamentos

- Não se aplica.

Critérios para Quantificação dos Serviços

5.CRITÉRIOS PARA QUANTIFICAÇÃO DOS SERVIÇOS

- Volume de corte geométrico, definido em projeto, executado de forma manual;
- A geometria da vala deve atender aos valores definidos pela norma NBR 17015/ 23.

Critérios de Aferição

- A composição é válida somente para escavação manual de vala;
- Os serviços de retirada de piso, contenção e esgotamento não estão considerados nesta composição (embora o efeito de sua presença tenha sido contemplado); devem, portanto, considerar composições específicas para estes serviços.

Execução

- Escavar a vala de acordo com o projeto de engenharia;
- A escavação deve atender às exigências da NR 18. CADERNO TÉCNICO DE COMPOSIÇÕES SINAPI

Informações Complementares

- Recomenda-se que a profundidade da escavação manual seja restringida até 1,5 m de altura, tendo em vista a segurança do operário na vala.

Pendências

- Não se aplica.



OBRA: REFORMA DA ESCOLA JOSÉ ABÍLIO
LOCAL: MUNICÍPIO DE FRANCISCO MACEDO – PI

ESPECIFICAÇÃO TÉCNICA

Composição SINAPI - 92455

INFORMAÇÕES GERAIS

Código	Descrição da Composição	Unidade	
92455	MONTAGEM E DESMONTAGEM DE FÔRMA DE VIGA, ESCORAMENTO COM GARFO DE MADEIRA, PÉ-DIREITO SIMPLES, EM CHAPA DE MADEIRA RESINADA, 4 UTILIZAÇÕES. AF_09/2020	m ²	
Classe	Tipo		
Fôrmas para Estruturas de Concreto Armado	FORMAS/CIMBRAMENTOS/ESCORAMENTOS		
Atualização	Vigência	Macroclasse.classe.grupo	Situação
09/10/2020	09/2020	01.FUES.FOCA.066/01	ATIVO

ITENS DA COMPOSIÇÃO

Base	Tipo	Código	Descrição	Unidade	Coeficiente
SINAPI	C	88239	AJUDANTE DE CARPINTEIRO COM ENCARGOS COMPLEMENTARES	H	0,19
SINAPI	C	88262	CARPINTEIRO DE FORMAS COM ENCARGOS COMPLEMENTARES	H	1,035
SINAPI	C	92272	FABRICAÇÃO DE ESCORAS DE VIGA DO TIPO GARFO, EM MADEIRA. AF_09/2020	M	1,729
SINAPI	C	92265	FABRICAÇÃO DE FÔRMA PARA VIGAS, EM CHAPA DE MADEIRA COMPENSADA RESINADA, E = 17 MM. AF_09/2020	m ²	0,414
SINAPI	I	2692	DESMOLDANTE PROTETOR PARA FORMAS DE MADEIRA, DE BASE OLEOSA EMULSIONADA EM AGUA	L	0,01
SINAPI	I	40304	PREGO DE AÇO POLIDO COM CABECA DUPLA 17 X 27 (2 1/2 X 11)	KG	0,049
SINAPI	I	6193	TABUA NAO APARELHADA *2,5 X 20* CM, EM MACARANDUBA/MASSARANDUBA, ANGELIM OU EQUIVALENTE DA REGIAO - BRUTA	M	0,328

Itens e suas Características

- Carpinteiro de fôrmas - responsável medição, marcação, montagem e verificação das fôrmas;
- Ajudante de carpinteiro - auxilia o carpinteiro em todas as tarefas por ele desempenhada;
- Fabricação de fôrma para vigas com chapa compensada resinada - contém painéis (e = 17 mm) e sarrafos (2,5 x 7,0 cm) cortados e pré-montados para as laterais e fundo de vigas;
- Fabricação de escoras em madeira do tipo garfo - estrutura pré-fabricada para apoio e travamento da viga;
- Desmoldante protetor para fôrmas de madeira, de base oleosa emulsionada em água - desmoldante para fôrma de madeira hidrossolúvel;
- Pregos de aço com cabeça dupla 17x27 (2 1/2 X 11).



OBRA: REFORMA DA ESCOLA JOSÉ ABÍLIO
LOCAL: MUNICÍPIO DE FRANCISCO MACEDO – PI

ESPECIFICAÇÃO TÉCNICA

Equipamentos

- Não se aplica.

Critérios para Quantificação dos Serviços

- Utilizar a área da superfície da fôrma de viga em contato com o concreto;
- Essa composição é válida para vigas executadas em pavimentos com pé-direito simples (menor que 3 m de altura).

Critérios de Aferição

- Para o levantamento dos índices de produtividade foram considerados os operários (carpinteiros e ajudantes) que estavam envolvidos com a montagem e desmontagem da fôrma;
- Considerou-se que a fôrma de chapas compensadas resinadas será utilizada 4 vezes;
- Considerou-se uma perda por reformas necessárias, devido a danos causados na desfôrma dos elementos;
- Considerou-se um jogo completo de fôrmas acrescido de três jogos de fundos de viga para escoramento residual (“reescoramento”);
- Considerou-se o escoramento total das vigas em execução mais o escoramento residual das vigas dos três pavimentos abaixo, observando-se nesse caso porcentagens de 75%, 50% e 25% do escoramento total.

Execução

- Posicionar os fundos de vigas sobre a borda das fôrmas dos pilares, providenciando apoios intermediários com garfos, de acordo com o indicado no projeto;
- Fixar os encontros dos painéis de fundo das vigas nos pilares, cuidando para que não ocorram folgas (verificar prumo e nível);
- Fixar as laterais da fôrma da viga, utilizando-se pregos de cabeça dupla, para facilitar a desfôrma;
- Sobre a superfície limpa, aplicar desmoldante com broxa ou spray em toda a face interna da fôrma;
- Conferir posicionamento, rigidez, estanqueidade e nível da fôrma;
- Promover a retirada das fôrmas de acordo com os prazos indicados no projeto estrutural (laterais e fundo respectivamente) somente quando o concreto atingir resistência suficiente para suportar as cargas, conforme NBR 14931:2004;
- Logo após a desfôrma, fazer a limpeza das peças e armazená-las de forma adequada para impedir o empenamento.

Informações Complementares

- Esta composição foi calculada para a situação de comprimento médio de viga maior que 3,5 m, mas, por ter seu custo representativo, foi considerada válida para as demais dimensões;
- Para casos específicos onde o executor queira apenas o esforço de desfôrma, como em obra paralisada e retomada que teve que retirar fôrmas já colocadas, considerar 30% do total da mão-de-obra calculada nesta composição. Durante a desfôrma não há consumo de materiais.

Pendências

- Não se aplica.



OBRA: REFORMA DA ESCOLA JOSÉ ABÍLIO
LOCAL: MUNICÍPIO DE FRANCISCO MACEDO – PI

ESPECIFICAÇÃO TÉCNICA

Composição SINAPI - 89714

INFORMAÇÕES GERAIS

Código	Descrição da Composição	Unidade	
89714	TUBO PVC, SERIE NORMAL, ESGOTO PREDIAL, DN 100 MM, FORNECIDO E INSTALADO EM RAMAL DE DESCARGA OU RAMAL DE ESGOTO SANITÁRIO. AF_08/2022	M	
Classe		Tipo	
Instalações Prediais de Esgoto - Tubos e Conexões		P/INSTALACAO DOMIC	
Atualização	Vigência	Macroclasse.classe.grupo	Situação
22/09/2022	12/2014	02.INHI.ESGT.004/01	ATIVO

ITEMS DA COMPOSIÇÃO

Base	Tipo	Código	Descrição	Unidade	Coefficiente
SINAPI	C	88248	AUXILIAR DE ENCANADOR OU BOMBEIRO HIDRÁULICO COM ENCARGOS COMPLEMENTARES	H	0,4444
SINAPI	C	88267	ENCANADOR OU BOMBEIRO HIDRÁULICO COM ENCARGOS COMPLEMENTARES	H	0,4444
SINAPI	I	38383	LIXA D'AGUA EM FOLHA, COR PRETA, GRAO 100	UN	0,0247
SINAPI	I	9836	TUBO PVC SERIE NORMAL, DN 100 MM, PARA ESGOTO PREDIAL (NBR 5688)	M	1,0549

Itens e suas Características

- Encanador: oficial responsável pela instalação do tubo ou conexão;
- Ajudante: auxilia o oficial na instalação do tubo ou conexão;
- Tubo PVC 100 mm: conexão para esgoto predial;
- Lixa água grão 100: utilizada para preparar a área de atuação do adesivo.

Equipamentos

- Não se aplica.

Crerios para Quantificação dos Serviços

- Utilizar os comprimentos de tubo indicados no projeto para instalação nesta parte do sistema;
- Consideram-se ramais toda a tubulação horizontal que possibilita o escoamento dos efluentes vindos diretamente dos pontos de coleta através da gravidade;
- As prumadas são constituídas pelos encaminhamentos verticais, formados pelos tubos de queda e sistema de ventilação;
- A saída interna de esgoto compreende as instalações dos tubos subcoletores aéreos. Estes recebem os encaminhamentos dos tubos de queda. Os subcoletores aéreos situados na parte inferior do edifício são destinados a recolher e conduzir o esgoto até as tubulações enterradas.



OBRA: REFORMA DA ESCOLA JOSÉ ABÍLIO
LOCAL: MUNICÍPIO DE FRANCISCO MACEDO – PI

ESPECIFICAÇÃO TÉCNICA

Critérios de Aferição

- Para o levantamento dos índices de produtividade foi considerado que o auxiliar/ajudante é responsável também pelo transporte horizontal do material no andar de execução;
- Foram consideradas perdas por resíduo;
- As produtividades desta composição não contemplam as seguintes atividades: rasgos/ quebras, chumbamentos, abraçadeiras/ fixações/ suportes, instalações subterrâneas/enterradas, ligação predial de esgoto (trecho de tubulação que conecta a concessionária com o empreendimento) e o sistema de águas pluviais. Para tais atividades, utilizar composição específica de cada serviço;
- Para os diâmetros iguais ou superiores a 50 milímetros foi considerada junta elástica (exceto em luvas simples onde foi considerada junta soldável em um encaixe e junta elástica no outro encaixe) e para os diâmetros inferiores a 50 milímetros foi considerada junta soldável.

Execução

- Verificar o comprimento de tubulação do trecho a ser instalado, como indicado no projeto;
- Cortar o comprimento necessário da barra do tubo;
- Retirar as arestas que ficaram após o corte;
- Posicionar o tubo no local definido em projeto;
- As extremidades são deixadas livres para posterior conexão.

Informações Complementares

- Não se aplica.

Pendências

- Não se aplica.

Composição SINAPI - 105024

INFORMAÇÕES GERAIS

Código	Descrição da Composição	Unidade	
105024	VERGA MOLDADA IN LOCO EM CONCRETO, ESPESSURA DE *10* CM. AF_03/2024	M	
Classe	Tipo		
Vergas, contravergas e fixação de alvenaria	CINTAS E VERGAS		
Atualização	Vigência	Macroclasse.classe.grupo	Situação
08/04/2024	03/2024	01.FUES.VERG.006/03	ATIVO

ITEMS DA COMPOSIÇÃO

Base	Tipo	Código	Descrição	Unidade	Coeficiente
------	------	--------	-----------	---------	-------------



OBRA: REFORMA DA ESCOLA JOSÉ ABÍLIO
LOCAL: MUNICÍPIO DE FRANCISCO MACEDO – PI

ESPECIFICAÇÃO TÉCNICA

SINAPI	C	94964	CONCRETO FCK = 20MPA, TRAÇO 1:2,7:3 (EM MASSA SECA DE CIMENTO/ AREIA MÉDIA/ BRITA 1) - PREPARO MECÂNICO COM BETONEIRA 400 L. AF_05/2021	m ³	0,021
SINAPI	C	92802	CORTE E DOBRA DE AÇO CA-50, DIÂMETRO DE 8,0 MM. AF_06/2022	KG	0,79
SINAPI	C	92270	FABRICAÇÃO DE FÔRMA PARA VIGAS, COM MADEIRA SERRADA, E = 25 MM. AF_09/2020	m ²	0,094
SINAPI	C	88309	PEDREIRO COM ENCARGOS COMPLEMENTARES	H	0,39
SINAPI	C	88316	SERVENTE COM ENCARGOS COMPLEMENTARES	H	0,195
SINAPI	I	2692	DESMOLDANTE PROTETOR PARA FORMAS DE MADEIRA, DE BASE OLEOSA EMULSIONADA EM AGUA	L	0,008
SINAPI	I	39017	ESPAÇADOR / DISTANCIADOR CIRCULAR COM ENTRADA LATERAL, EM PLASTICO, PARA VERGALHAO *4,2 A 12,5* MM, COBRIMENTO 20 MM	UN	6
SINAPI	I	4491	PONTALETE *7,5 X 7,5* CM EM PINUS, MISTA OU EQUIVALENTE DA REGIAO - BRUTA	M	0,203

Itens e suas Características

- Pedreiro: responsável por todas as etapas de execução da verga (montagem da fôrma, armação e concretagem), juntamente com as demais tarefas de elevação da alvenaria;
- Servente: auxilia o pedreiro em todas as tarefas;
- Concreto com traço em volume 1:2:3 (cimento, areia e pedrisco) para concretagem das vergas, com Fck = 20 MPa. Preparo mecânico com betoneira de 600 litros;
- Vergalhão de aço CA-50, para armação de vergas, com diâmetro de 8,0 mm. O diâmetro das barras deverá ser indicado pelo projetista, sendo aqui indicado um diâmetro característico para fins de orçamento;
- Espaçador de plástico industrializado circular para concreto armado;
- Fabricação de fôrma para vigas em madeira serrada - contém tábuas (e=25mm) e sarrafos (2,5x7,0cm) cortados e pré-montados para as laterais e fundo de vigas;
- Desmoldante protetor para fôrmas de madeira, de base oleosa emulsionada em água - desmoldante para fôrma de madeira hidrossolúvel;
- Peça de madeira nativa 7,5 x 7,5 cm, não aparelhada, para escoramento da verga.

Equipamentos

- Não se aplica.

Critérios para Quantificação dos Serviços

- Utilizar a extensão em metros de vergas (incluindo o traspasse).

Critérios de Aferição



OBRA: REFORMA DA ESCOLA JOSÉ ABÍLIO
LOCAL: MUNICÍPIO DE FRANCISCO MACEDO – PI

ESPECIFICAÇÃO TÉCNICA

- Para o levantamento dos índices de produtividade foram considerados os oficiais e os serventes que auxiliavam diretamente nas proximidades do local de execução;
- Para o cálculo de consumos, considerou-se um vão de 2,0 m de largura e traspasse de 30 cm para cada lado;
- Para o consumo das peças de madeira, consideraram-se cinco utilizações;
- Foi considerada 20 % de perda de concreto;
- Foi considerada perda nula para as barras de aço.

Execução

- Aplicar desmoldante na área de fôrma que ficará em contato com o concreto;
- Fixar a fôrma nas laterais da alvenaria já elevada, e executar o escoramento, posicionando os pontaletes que sustentarão a peça;
- Conferir posicionamento, rigidez, estanqueidade e prumo da fôrma;
- Posicionar a armadura com espaçadores para garantir o cobrimento mínimo;
- Concretar as vergas;
- Promover a retirada das fôrmas laterais somente quando o concreto atingir resistência suficiente para suportar as cargas;
- Retirar o escoramento após a cura da alvenaria que se apoia sobre a verga.

Informações Complementares

- Esta composição foi calculada para a situação de vergas executadas em janelas com vãos acima de 1,50 m, mas é válida para as demais situações (portas e vãos menores que 1,50 m) por ter seu custo representativo;
- Utilizou-se como referência a verga apresentada no Anexo 03.

Pendências

- Não se aplica.

Composição SINAPI - 91396

INFORMAÇÕES GERAIS

Código	Descrição da Composição	Unidade	
91396	CAMINHÃO PIPA 10.000 L TRUCADO, PESO BRUTO TOTAL 23.000 KG, CARGA ÚTIL MÁXIMA 15.935 KG, DISTÂNCIA ENTRE EIXOS 4,8 M, POTÊNCIA 230 CV, INCLUSIVE TANQUE DE AÇO PARA TRANSPORTE DE ÁGUA - DEPRECIÇÃO. AF_06/2014	H	
Classe	Tipo		
Manutenção e Materiais na Operação dos	COMPOSIÇÕES AUXILIARES		
Atualização	Vigência	Macroclasse.classe.grupo	Situação
04/05/2022	06/2014	03.CHOR.CAUX.343/01	ATIVO

ITEMS DA COMPOSIÇÃO

Base	Tipo	Código	Descrição	Unidade	Coeficiente
------	------	--------	-----------	---------	-------------



OBRA: REFORMA DA ESCOLA JOSÉ ABÍLIO
LOCAL: MUNICÍPIO DE FRANCISCO MACEDO – PI

ESPECIFICAÇÃO TÉCNICA

SINAPI	I	37758	CAMINHAO TRUCADO, PESO BRUTO TOTAL 23000 KG, CARGA UTIL MAXIMA 15285 KG, DISTANCIA ENTRE EIXOS 4,80 M, POTENCIA 326 CV (INCLUI CABINE E CHASSI, NAO INCLUI CARROCERIA)	UN	0,0000343
SINAPI	I	37736	TANQUE DE ACO CARBONO NAO REVESTIDO, PARA TRANSPORTE DE AGUA COM CAPACIDADE DE 10 M3, COM BOMBA CENTRIFUGA POR TOMADA DE FORCA, VAZAO MAXIMA *75* M3/H (INCLUI MONTAGEM NAO INCLUI CAMINHAO)	UN	0,0000551

Itens e suas Características

'- caminhão pipa 10.000 L trucado, peso bruto total 23.000 kg, carga útil máxima 15.935 kg, distância entre eixos 4,80 m, potência 230 CV, inclusive tanque de aço para transporte de água capacidade 10 m³.

Equipamentos

- Não se aplica.

Critérios para Quantificação dos Serviços

- Hora alocada à composição principal CHP ou CHI;
- Calculado pela fórmula $CD = (Va - R) / (n * HTA * 1,25)$, onde: CD = Custos de Depreciação horária; Va = Valor de aquisição, referente ao custo de insumo cadastrado no SINAPI; R = Valor residual, adotado % do valor da aquisição. n = Vida útil, considerada em anos; 1,25 = Fator para considerar as Horas Disponíveis por ano; HTA = Horas trabalhadas por ano.

Critérios de Aferição

- Pesquisa bibliográfica em Manuais Técnicos e catálogos de equipamentos;
- Condição de severidade adotada foi a Média.

Execução

- Não se aplica.

Informações Complementares

- Não se aplica.

Pendências

- Não se aplica.

Composição SINAPI - 100660

INFORMAÇÕES GERAIS



OBRA: REFORMA DA ESCOLA JOSÉ ABÍLIO
LOCAL: MUNICÍPIO DE FRANCISCO MACEDO – PI

ESPECIFICAÇÃO TÉCNICA

Código	Descrição da Composição	Unidade	
100660	ALIZAR DE 5X1,5CM PARA PORTA FIXADO COM PREGOS, PADRÃO POPULAR - FORNECIMENTO E INSTALAÇÃO. AF_10/2025	M	
Classe		Tipo	
Esquadrias - Portas		PORTA DE MADEIRA	
Atualização	Vigência	Macroclasse.classe.grupo	Situação
21/01/2020	12/2019	01.ESQV.PORT.065/02	ATIVO

ITEMS DA COMPOSIÇÃO

Base	Tipo	Código	Descrição	Unidade	Coefficiente
SINAPI	C	88261	CARPINTEIRO DE ESQUADRIAS COM ENCARGOS COMPLEMENTARES	H	0,0705411
SINAPI	C	88316	SERVENTE COM ENCARGOS COMPLEMENTARES	H	0,0199355
SINAPI	I	20007	GUARNICAO / ALIZAR / VISTA LISA EM MADEIRA MACICA, PARA PORTA, E = *1* CM, L = *5* CM, PINUS /EUCALIPTO / VIROLA OU EQUIVALENTE DA REGIAO	M	1,163
SINAPI	I	39026	PREGO DE ACO POLIDO SEM CABECA 15 X 15 (1 1/4 X 13)	KG	0,006

Itens e suas Características

- Carpinteiro de esquadria com encargos complementares: oficial responsável pela instalação de alizares;
- Servente com encargos complementares: auxilia o oficial na instalação de alizares;
- Alizar / guarnição de madeira maciça medindo 4,5 cm de largura, em cedrinho/ angelim/ comercial/ eucalipto/ curupixa/ peroba/ cumaru ou equivalente da região;
- Prego de aço de 15x15 sem cabeça para madeira.

Equipamentos

- Não se aplica.

Critérios para Quantificação dos Serviços

- Utilizar a quantidade em metros de alizar/guarnições a serem instaladas com as dimensões especificadas na composição.

Critérios de Aferição

- Para o levantamento dos índices de produtividade foram considerados os oficiais e apenas os serventes que auxiliam na fixação dos alizares diretamente ou no transporte de materiais no andar de instalação;
- Foram consideradas perdas para os pregos;
- Os coeficientes de produtividade de mão de obra consideram a instalação de alizar/guarnição para uma porta de 70x210cm.



OBRA: REFORMA DA ESCOLA JOSÉ ABÍLIO
LOCAL: MUNICÍPIO DE FRANCISCO MACEDO – PI

ESPECIFICAÇÃO TÉCNICA

Execução

- Medir a travessa superior do marco e recortar o trecho correspondente do alizar com pequena folga;
- Com auxílio de gabarito, executar os cortes a 45° (meia-esquadria) nas extremidades da peça que guarnecerá o topo do marco / batente;
- Verificar a altura dos alizares que serão fixados nos montantes dos batentes e serrar o excedente;
- Apontar dois pregos na parte central da peça anteriormente recortada e posicioná-la exatamente no topo do marco / batente; não promover a fixação definitiva;
- Encaixar na peça pré-fixada os alizares nos montantes do marco / batente (na sua posição final) e riscar com lápis a posição do corte a 45°, utilizando como gabarito a peça pré-fixada;
- Promover o corte a 45° das extremidades dos alizares (peças correspondentes aos montantes) e fixar os alizares com pregos sem cabeça, espaçados a cada 20 ou 25cm, iniciando pela peça superior.

Informações Complementares

- Esta composição foi aferida para a condição de "fator de comprimento do vão de 70 cm". No entanto, por ter seu custo representativo, ela foi considerada válida para outras condições do fator (vãos de 60 cm, 80 cm e 90 cm).

Pendências

- Não se aplica.

Composição SINAPI - 104612

INFORMAÇÕES GERAIS

Código	Descrição da Composição	Unidade	
104612	REVESTIMENTO CERÂMICO PARA PAREDES INTERNAS COM PLACAS TIPO ESMALTADA DE DIMENSÕES 60X60 CM APLICADAS A MEIA ALTURA DAS PAREDES. AF_02/2023_PE	m ²	
Classe	Tipo		
Revestimentos Cerâmicos Internos	-		
Atualização	Vigência	Macroclasse.classe.grupo	Situação
29/07/2024	02/2023	01.REVE.CINT.016/01	ATIVO

ITEMS DA COMPOSIÇÃO

Base	Tipo	Código	Descrição	Unidade	Coefficiente
SINAPI	C	88256	AZULEJISTA OU LADRILHEIRO COM ENCARGOS COMPLEMENTARES	H	0,7762
SINAPI	C	88316	SERVENTE COM ENCARGOS COMPLEMENTARES	H	0,3358
SINAPI	I	1381	ARGAMASSA COLANTE AC I PARA CERAMICAS	KG	6,85
SINAPI	I	34357	REJUNTE CIMENTICIO, QUALQUER COR	KG	0,141



OBRA: REFORMA DA ESCOLA JOSÉ ABÍLIO
LOCAL: MUNICÍPIO DE FRANCISCO MACEDO – PI

ESPECIFICAÇÃO TÉCNICA

SINAPI	I	10515	REVESTIMENTO EM CERAMICA ESMALTADA, FORMATO MAIOR A 2025 CM2	m ²	1,0764
--------	---	-------	---	----------------	--------

Itens e suas Características

- Azulejista ou ladrilhista com encargos complementares - oficial responsável pela execução do revestimento cerâmico;
- Servente com encargos complementares - auxilia o azulejista ou ladrilhista na execução e no transporte horizontal do material no andar do serviço;
- Placa cerâmica tipo grês ou semi-grês extra de dimensões 60x60 cm;
- Argamassa colante industrializada para assentamento de placas cerâmicas, do tipo AC I, preparada conforme indicação do fabricante;
- Rejunte cimentício, qualquer cor, para rejuntamento de placas cerâmicas;
- Espaçador/distanciador, tipo cruzeta, de plástico, utilizado para espaçamento e alinhamento das placas cerâmicas (Insumo excluído, ver item 8 – Pendências).

Equipamentos

- Não se aplica.

Critérios para Quantificação dos Serviços

CADERNO TÉCNICO DE COMPOSIÇÕES SINAPI 5. CRITÉRIOS PARA QUANTIFICAÇÃO DOS SERVIÇOS

- Utilizar a área de revestimento cerâmico efetivamente executado. Todos os vãos devem ser descontados (portas, janelas, etc.).

Critérios de Aferição

- Para o levantamento dos índices de produtividade, foram considerados os oficiais e os serventes que auxiliavam diretamente na execução do serviço;
- Para os cálculos foi considerada a aplicação da cerâmica à meia altura da parede (aproximadamente 1,50 m);
- Foram consideradas as perdas por resíduos no consumo das placas cerâmicas e perdas por resíduos e incorporadas no consumo das argamassas de assentamento e rejuntamento;
- O esforço de preparo da argamassa está contemplado nos índices de produtividade apresentados, uma vez que esse preparo é realizado pela própria equipe que executa o revestimento cerâmico;
- O esforço do serviço de rejuntamento está contemplado nos índices de produtividade apresentados;
- O esforço de retrabalho não está contemplado nos cálculos;
- Esta composição refere-se tanto ao revestimento para paredes em ambientes de área maior que 5 m² como aos ambientes de área menor que 5 m².

Execução

- Aplicar e estender a argamassa de assentamento, sobre a base totalmente limpa, seca e curada, com o lado liso da desempenadeira formando uma camada uniforme de 3mm a 4mm sobre a área de forma que facilite a colocação das placas cerâmicas e que seja possível respeitar o tempo de abertura, de acordo com as condições atmosféricas e a argamassa utilizada;
- Aplicar o lado denteado da desempenadeira, com ângulo de aproximadamente 60 graus em relação à superfície do substrato, de tal modo a formar, cordões e, sulcos;
- Com o lado liso da desempenadeira, aplicar uma camada de argamassa colante no tardo da placa com espessura de 1 mm a 2 mm;



OBRA: REFORMA DA ESCOLA JOSÉ ABÍLIO
LOCAL: MUNICÍPIO DE FRANCISCO MACEDO – PI

ESPECIFICAÇÃO TÉCNICA

- Assentar cada placa cerâmica, comprimindo manualmente ou aplicando pequenos impactos com martelo de borracha;
- Garantir a especificidade da espessura de juntas para o tipo de placa cerâmica podendo-se empregar, para tanto, espaçadores do tipo cruzeta previamente gabaritados;
- Aplicar a argamassa para rejuntamento com auxílio de uma desempenadeira de EVA ou borracha em movimentos contínuos de vai e vem, após no mínimo 72 horas da aplicação das placas;
- Limpar a área com pano umedecido.

Informações Complementares

- Não se aplica.

Pendências

9.PENDÊNCIAS A Pendência por Exclusão (PE) ocorre quando é excluído item da composição por não haver custo/preço disponível nem substituição possível e por representar parcela pouco relevante no custo da composição. Pendências por Exclusão nesta composição: INSUMO 44940: ESPACADOR / DISTANCIADOR, TIPO CRUZETA, DE PLÁSTICO, PARA JUNTA DE PISO (QUALQUER MEDIDA) (12 UN); CADERNO TÉCNICO DE COMPOSIÇÕES SINAPI

Composição SINAPI - 91693

INFORMAÇÕES GERAIS

Código	Descrição da Composição	Unidade	
91693	SERRA CIRCULAR DE BANCADA COM MOTOR ELÉTRICO POTÊNCIA DE 5HP, COM COIFA PARA DISCO 10" - CHI DIURNO. AF_08/2015	CHI	
Classe		Tipo	
Equipamentos		CUSTO HORÁRIO IMPRODUTIVO DIURNO	
Atualização	Vigência	Macroclasse.classe.grupo	Situação
13/03/2017	08/2015	03.CHOR.CHID.091/01	ATIVO

ITEMS DA COMPOSIÇÃO

Base	Tipo	Código	Descrição	Unidade	Coefficiente
SINAPI	C	88297	OPERADOR DE MÁQUINAS E EQUIPAMENTOS COM ENCARGOS	H	1
SINAPI	C	91688	SERRA CIRCULAR DE BANCADA COM MOTOR ELÉTRICO POTÊNCIA DE 5HP, COM COIFA PARA DISCO 10" - DEPRECIACÃO. AF_08/2015	H	1
SINAPI	C	91689	SERRA CIRCULAR DE BANCADA COM MOTOR ELÉTRICO POTÊNCIA DE 5HP, COM COIFA PARA DISCO 10" - JUROS. AF_08/2015	H	1

Itens e suas Características

'- bancada de serra circular, pica pau, com motor elétrico 5 hp com coifa para disco 10".



OBRA: REFORMA DA ESCOLA JOSÉ ABÍLIO
LOCAL: MUNICÍPIO DE FRANCISCO MACEDO – PI

ESPECIFICAÇÃO TÉCNICA

- operador de máquinas e equipamentos.

Equipamentos

- Não se aplica.

Critérios para Quantificação dos Serviços

- Hora à disposição do serviço, porém não em operação (motor desligado).

Critérios de Aferição

- Pesquisa bibliográfica em Manuais Técnicos e catálogos de equipamentos;
- Consideração de custos de depreciação, juros e mão de obra (se houver);
- Condição de severidade adotada foi a Média;
- Impostos e seguros obrigatórios incidentes (se for caminhão ou veículo automotivo) ou não.

Execução

- Não se aplica.

Informações Complementares

- Não se aplica.

Pendências

- Não se aplica.

Composição SINAPI - 101616

INFORMAÇÕES GERAIS

Código	Descrição da Composição	Unidade	
101616	PREPARO DE FUNDO DE VALA COM LARGURA MENOR QUE 1,5 M (ACERTO DO SOLO NATURAL). AF_08/2020	m ²	
Classe	Tipo		
Escoramento e Preparo de Fundo de Valas	VALAS		
Atualização	Vigência	Macroclasse.classe.grupo	Situação
24/09/2020	08/2020	03.MOVT.VALA.049/01	ATIVO

ITEMS DA COMPOSIÇÃO

Base	Tipo	Código	Descrição	Unidade	Coeficiente
SINAPI	C	91534	COMPACTADOR DE SOLOS DE PERCUSSÃO (SOQUETE) COM MOTOR A GASOLINA 4 TEMPOS, POTÊNCIA 4 CV - CHI DIURNO. AF_08/2015	CHI	0,0036



OBRA: REFORMA DA ESCOLA JOSÉ ABÍLIO
LOCAL: MUNICÍPIO DE FRANCISCO MACEDO – PI

ESPECIFICAÇÃO TÉCNICA

SINAPI	C	91533	COMPACTADOR DE SOLOS DE PERCUSSÃO (SOQUETE) COM MOTOR A GASOLINA 4 TEMPOS, POTÊNCIA 4 CV - CHP DIURNO. AF_08/2015	CHP	0,0036
SINAPI	C	88309	PEDREIRO COM ENCARGOS COMPLEMENTARES	H	0,102
SINAPI	C	88316	SERVENTE COM ENCARGOS COMPLEMENTARES	H	0,1531

Itens e suas Características

- Pedreiro: profissional que executa o nivelamento e regularização do fundo da vala;
- Servente: profissional que auxilia o pedreiro nas atividades e faz a limpeza da vala e opera o Compactador;
- Compactador de solos: equipamento para a compactação do solo no preparo do fundo de vala.

Equipamentos

- Compactador de solos de percussão (Soquete) com motor a gasolina 4 tempos, potência 4 CV.

Critérios para Quantificação dos Serviços

- Utilizar a área total do fundo da vala (comprimento x largura da vala) a ser preparada, em valas com largura menor que 1,5 m.

Critérios de Aferição

- O preparo de fundo de vala considera a regularização do solo presente no fundo da vala;
- A composição não faz distinção entre valas com ou sem escoramento, valendo o seu uso para ambas as situações;
- A composição não faz referência a profundidade da vala sendo seu uso válido para diferentes profundidades;
- A geometria da vala deve atender aos valores definidos pela norma NBR 12266.

Execução

- Finalizado a contenção da vala procede-se a preparar o fundo da vala para receber o assentamento das redes de esgoto, drenagem ou águas;
- O serviço consiste na limpeza, regularização e ajuste de declividade, conforme previsto em projeto, do fundo da vala;
- Quando previsto em projeto, é feito a execução de um lastro com material granular. O lançamento do material na vala pode se dar de forma manual ou mecanizado;
- A partir daí os demais serviços são executados tais como: assentamento da tubulação e reaterro (atividades não incluídas nesta composição – utilizar composições específicas para tais fins).

Informações Complementares

- Não se aplica.

Pendências



OBRA: REFORMA DA ESCOLA JOSÉ ABÍLIO
LOCAL: MUNICÍPIO DE FRANCISCO MACEDO – PI

ESPECIFICAÇÃO TÉCNICA

- Não se aplica.

Composição SINAPI - 88484

INFORMAÇÕES GERAIS

Código	Descrição da Composição	Unidade	
88484	FUNDO SELADOR ACRÍLICO, APLICAÇÃO MANUAL EM TETO, UMA DEMÃO. AF_04/2023	m ²	
Classe	Tipo		
Pintura Interna	-		
Atualização	Vigência	Macroclasse.classe.grupo	Situação
04/05/2023	06/2014	01.PINT.INTE.003/01	ATIVO

ITEMS DA COMPOSIÇÃO

Base	Tipo	Código	Descrição	Unidade	Coeficiente
SINAPI	C	88310	PINTOR COM ENCARGOS COMPLEMENTARES	H	0,0927
SINAPI	C	88316	SERVENTE COM ENCARGOS COMPLEMENTARES	H	0,0309
SINAPI	I	6085	SELADOR ACRÍLICO OPACO PREMIUM INTERIOR/EXTERIOR	L	0,1666

Itens e suas Características

- Pintor com encargos complementares - oficial responsável pela execução da pintura;
- Servente com encargos complementares - auxilia o pintor na execução e no transporte horizontal do material no andar do serviço;
- Selador acrílico paredes internas e externas - resina à base de dispersão aquosa de copolímero estireno acrílico utilizado para uniformizar a absorção e selar as superfícies internas como alvenaria, reboco, concreto e gesso.

Equipamentos

- Não se aplica.

Critérios para Quantificação dos Serviços

5.CRITÉRIOS PARA QUANTIFICAÇÃO DOS SERVIÇOS

- Utilizar a área de teto efetivamente executada.
- Todos os vãos devem ser descontados. CADERNO TÉCNICO DE COMPOSIÇÕES SINAPI

Critérios de Aferição

- Limpeza e preparo do ambiente para início dos serviços estão contemplados na produtividade da mão de obra;
- O esforço para colocação de escadas ou montagem das plataformas de trabalho está contemplado na composição.



OBRA: REFORMA DA ESCOLA JOSÉ ABÍLIO
LOCAL: MUNICÍPIO DE FRANCISCO MACEDO – PI

ESPECIFICAÇÃO TÉCNICA

Execução

- Observar a superfície: deve estar limpa, seca, sem poeira, gordura, graxa, sabão ou bolor antes de qualquer aplicação;
- Diluir o selador em água potável, conforme fabricante;
- Aplicar uma demão de fundo selador com rolo ou trincha.

Informações Complementares

- Não se aplica.

Pendências

9.PENDÊNCIAS

- Não se aplica.

Composição SINAPI - 99059

INFORMAÇÕES GERAIS

Código	Descrição da Composição	Unidade	
99059	LOCAÇÃO CONVENCIONAL DE OBRA, UTILIZANDO GABARITO DE TÁBUAS CORRIDAS PONTALETADAS A CADA 2,00M - 2 UTILIZAÇÕES. AF_03/2024	M	
Classe		Tipo	
Locação de Obras		-	
Atualização	Vigência	Macroclasse.classe.grupo	Situação
24/04/2025	10/2018	03.SERT.LOCA.024/01	ATIVO

ITEMS DA COMPOSIÇÃO

Base	Tipo	Código	Descrição	Unidade	Coeficiente
SINAPI	C	88239	AJUDANTE DE CARPINTEIRO COM ENCARGOS COMPLEMENTARES	H	0,7247
SINAPI	C	88262	CARPINTEIRO DE FORMAS COM ENCARGOS COMPLEMENTARES	H	0,7247
SINAPI	C	94974	CONCRETO MAGRO PARA LASTRO, TRAÇO 1:4,5:4,5 (EM MASSA SECA DE CIMENTO/ AREIA MÉDIA/ BRITA 1) - PREPARO MANUAL. AF_05/2021	m³	0,004
SINAPI	C	91693	SERRA CIRCULAR DE BANCADA COM MOTOR ELÉTRICO POTÊNCIA DE 5HP, COM COIFA PARA DISCO 10" - CHI DIURNO. AF_08/2015	CHI	0,028
SINAPI	C	91692	SERRA CIRCULAR DE BANCADA COM MOTOR ELÉTRICO POTÊNCIA DE 5HP, COM COIFA PARA DISCO 10" - CHP DIURNO. AF_08/2015	CHP	0,007



OBRA: REFORMA DA ESCOLA JOSÉ ABÍLIO
LOCAL: MUNICÍPIO DE FRANCISCO MACEDO – PI

ESPECIFICAÇÃO TÉCNICA

SINAPI	I	4433	CAIBRO NÃO APARELHADO *6 X 6* CM, EM MACARANDUBA/MASSARANDUBA, ANGELIM OU EQUIVALENTE DA REGIAO - BRUTA	M	0,4125
SINAPI	I	5068	PREGO DE ACO POLIDO COM CABECA 17 X 21 (2 X 11)	KG	0,111
SINAPI	I	4417	SARRAFO NÃO APARELHADO *2,5 X 7* CM, EM MACARANDUBA/MASSARANDUBA, ANGELIM, PEROBA-ROSA OU EQUIVALENTE DA REGIAO - BRUTA	M	0,7445
SINAPI	I	10567	TÁBUA *2,5 X 23* CM EM PINUS, MISTA OU EQUIVALENTE DA REGIAO - BRUTA	M	0,55
SINAPI	I	7356	TINTA LATEX ACRILICA PREMIUM, COR BRANCO FOSCO	L	0,0256

Itens e suas Características

- Carpinteiro de fôrmas com encargos complementares: profissional responsável pela montagem dos gabaritos;
- Ajudante de carpinteiro com encargos complementares: profissional responsável por auxiliar o carpinteiro em suas tarefas;
- Serra disco: equipamento utilizado para realizar cortes nas peças de madeira e chapas de madeira compensada;
- Tinta acrílica: utilizada para pintura das barras de aço ou gabarito, para facilitar a sua visualização;
- Pregos polidos com cabeça: utilizados na montagem dos gabaritos;
- Peças de madeira (pontaletes, sarrafo e tábuas): utilizados para a montagem e instalação dos gabaritos;
- Concreto magro para lastro com preparo manual: utilizado para chumbamento dos pontaletes.

Equipamentos

- Serra circular de bancada com motor elétrico, potência de 1600 W, para disco de diâmetro de 10"(250 mm).

Critérios para Quantificação dos Serviços

- Utilizar o comprimento do gabarito com tábuas corridas a ser instalado na obra onde será realizada a locação.

Critérios de Aferição

- Para o levantamento dos índices de produtividade foram considerados os carpinteiros e apenas os auxiliares que ajudam na instalação do gabarito;
- Para os insumos compostos de peças de madeira, tais como, estrocas de madeira, tábuas, sarrafos etc., a vida útil foi quantificada em função do número de obras em que serão utilizados, que, no presente caso, é de no máximo 1 obra e 2 utilizações por obra;
- Considerou-se que o furo escavado tem diâmetro de 0,15 m e 0,50 m de profundidade;
- A disposição do gabarito é feita através de pontaletes espaçados a cada 2,00 m, altura de 1,00 m acima do solo, 0,50 m enterrado e com travamento a cada 4,00 m.



OBRA: REFORMA DA ESCOLA JOSÉ ABÍLIO
LOCAL: MUNICÍPIO DE FRANCISCO MACEDO – PI

ESPECIFICAÇÃO TÉCNICA

Execução

- Verifica-se o comprimento do trecho da instalação;
- Corta-se o comprimento necessário das peças de madeira;
- Com a cavadeira faz-se a escavação no local onde será inserido o pontalete (peça de madeira);
- O pontalete é inserido no solo; o nível é verificado durante este procedimento;
- Interligam-se os pontaletes com duas tábuas, no seu topo, formando um “L”;
- Coloca-se travamento de madeira na base de cada pontalete para sustentar a estrutura do gabarito;
- No solo, faz-se o chumbamento, com concreto, dos pontaletes;
- Em seguida, é feita a pintura da tábua (lado de dentro do gabarito) e da madeira do topo (“L”).

Informações Complementares

- Não se aplica.

Pendências

9.PENDÊNCIAS

- Não se aplica.

Composição SINAPI - 87682

INFORMAÇÕES GERAIS

Código	Descrição da Composição	Unidade	
87682	CONTRAPISO EM ARGAMASSA TRAÇO 1:4 (CIMENTO E AREIA), PREPARO MANUAL, APLICADO EM ÁREAS SECAS SOBRE LAJE, NÃO ADERIDO, ACABAMENTO NÃO REFORÇADO, ESPESSURA 4CM. AF_07/2021	m ²	
Classe		Tipo	
Contrapiso		-	
Atualização	Vigência	Macroclasse.classe.grupo	Situação
29/07/2021	07/2021	01.PISO.RGCP.020/03	ATIVO

ITEMS DA COMPOSIÇÃO

Base	Tipo	Código	Descrição	Unidade	Coefficiente
SINAPI	C	87373	ARGAMASSA TRAÇO 1:4 (EM VOLUME DE CIMENTO E AREIA MÉDIA ÚMIDA) PARA CONTRAPISO, PREPARO MANUAL. AF_08/2019	m ³	0,053
SINAPI	C	88309	PEDREIRO COM ENCARGOS COMPLEMENTARES	H	0,248
SINAPI	C	88316	SERVENTE COM ENCARGOS COMPLEMENTARES	H	0,124



OBRA: REFORMA DA ESCOLA JOSÉ ABÍLIO
LOCAL: MUNICÍPIO DE FRANCISCO MACEDO – PI

ESPECIFICAÇÃO TÉCNICA

Itens e suas Características

- Pedreiro, responsável pela execução de todas as etapas do contrapiso;
- Servente, responsável pela limpeza, transporte horizontal no andar e auxílio nas tarefas executadas pelo oficial;
- Argamassa traço 1:4 (cimento e areia média) em volume de material úmido para contrapiso e preparo manual.

Equipamentos

- Não se aplica.

Critérios para Quantificação dos Serviços

5. CRITÉRIOS PARA QUANTIFICAÇÃO DOS SERVIÇOS

- Utilizar a área de contrapiso efetivamente executada, em ambientes secos;
- Descontar a área de projeção das paredes e todos os vazios na laje. CADERNO TÉCNICO DE COMPOSIÇÕES SINAPI

Critérios de Aferição

- Para o levantamento dos índices de produtividade foram considerados os operários (oficiais e ajudantes) envolvidos diretamente com a execução do contrapiso;
- Para determinação do coeficiente de argamassa foi considerado contrapiso de espessura real de 5,30 cm;
- Os esforços demandados pela execução de taliscas e acabamento superficial estão contemplados nos coeficientes da composição;
- Foram consideradas perdas incorporadas. O percentual de perda é maior quanto menor for a espessura prevista;
- Não foram consideradas perdas por entulho, por serem incipientes;
- As perdas no serviço de produção de argamassa são consideradas nas composições auxiliares;
- Essa composição é válida para contrapisos executados tanto antes quanto depois da alvenaria.

Execução

- Limpar a base, incluindo lavar e molhar;
- Definir os níveis do contrapiso;
- Assentar taliscas;
- Argamassa de contrapiso: envolve lançamento, espalhamento e compactação, definição preliminar de mestras e posterior atuação no resto do ambiente;
- Acabamento superficial sarrafeado, despenado ou alisado.

Informações Complementares

- Essa composição foi calculada para a situação específica de área característica maior que 10m². Porém, foi considerada válida também para área menor que 10 m², uma vez que seu custo é representativo para essa outra condição;
- O acabamento considerado nesta composição se refere à situação não reforçada. Para o caso do mesmo contrapiso com acabamento superficial reforçado, somar os esforços presentes na composição 01.PISO.RGCP.069/01.

Pendências



OBRA: REFORMA DA ESCOLA JOSÉ ABÍLIO
LOCAL: MUNICÍPIO DE FRANCISCO MACEDO – PI

ESPECIFICAÇÃO TÉCNICA

- Não se aplica.

Composição SINAPI - 90585

INFORMAÇÕES GERAIS

Código	Descrição da Composição	Unidade	
90585	VIBRADOR DE IMERSÃO, DIÂMETRO DE PONTEIRA 45MM, MOTOR ELÉTRICO TRIFÁSICO POTÊNCIA DE 2 CV - MATERIAIS NA OPERAÇÃO. AF_06/2015	H	
Classe		Tipo	
Manutenção e Materiais na Operação dos		COMPOSIÇÕES AUXILIARES	
Atualização	Vigência	Macroclasse.classe.grupo	Situação
21/12/2021	06/2015	03.CHOR.CAUX.242/01	ATIVO

ITEMS DA COMPOSIÇÃO

Base	Tipo	Código	Descrição	Unidade	Coeficiente
SINAPI	I	2705	ENERGIA ELETRICA ATE 2000 KWH INDUSTRIAL, SEM DEMANDA	KWH	0,52

Itens e suas Características

'- energia elétrica até 2000 kwh industrial, sem demanda.

Equipamentos

- Não se aplica.

Critérios para Quantificação dos Serviços

- Hora alocada à composição principal CHP;
- Calculado pela fórmula $MTO = (txcomb * pot / FC) * INX(Combustível)$, onde: MTO = Custo horário de materiais de operação; txcomb = Consumo de combustíveis, lubrificantes, filtros, óleos e graxas em l/kWh ou kWh/kWh; pot = Potência do equipamento; FC = Fator de Conversão de unidades para a potência informado do equipamento. Foram considerados:
 - Para potência em HP, FC = 1,34044
 - Para potência em Cv, FC = 1,3587 * Para potência em kW, o FC = 1,00.

Critérios de Aferição

- Pesquisa bibliográfica em Manuais Técnicos e catálogos de equipamentos;
- Condição de severidade adotada foi a Média.

Execução

- Não se aplica.



OBRA: REFORMA DA ESCOLA JOSÉ ABÍLIO
LOCAL: MUNICÍPIO DE FRANCISCO MACEDO – PI

ESPECIFICAÇÃO TÉCNICA

Informações Complementares

- Não se aplica.

Pendências

- Não se aplica.

Composição SINAPI - 91926

INFORMAÇÕES GERAIS

Código	Descrição da Composição	Unidade	
91926	CABO DE COBRE FLEXÍVEL ISOLADO, 2,5 MM ² , ANTI-CHAMA 450/750 V, PARA CIRCUITOS TERMINAIS - FORNECIMENTO E INSTALAÇÃO. AF_03/2023	M	
Classe	Tipo		
Cabos, Caixas, Tomadas e Interruptores	-		
Atualização	Vigência	Macroclasse.classe.grupo	Situação
02/09/2024	12/2015	02.INEL.ELE1.050/01	ATIVO

ITEMS DA COMPOSIÇÃO

Base	Tipo	Código	Descrição	Unidade	Coefficiente
SINAPI	C	88247	AUXILIAR DE ELETRICISTA COM ENCARGOS COMPLEMENTARES	H	0,029
SINAPI	C	88264	ELETRICISTA COM ENCARGOS COMPLEMENTARES	H	0,029
SINAPI	I	1014	CABO DE COBRE, FLEXIVEL, CLASSE 4 OU 5, ISOLACAO EM PVC/A, ANTICHAMA BWF-B, 1 CONDUTOR, 450/750 V, SECAO NOMINAL 2.5 MM2	M	1,2434
SINAPI	I	21127	FITA ISOLANTE ADESIVA ANTICHAMA, USO ATE 750 V, EM ROLO DE 19 MM X 5 M	UN	0,0094

Itens e suas Características

- Eletricista: oficial responsável pela instalação do eletroduto, conexões, cabos, suportes, tomadas e interruptores;
- Ajudante: auxilia o oficial na instalação do eletroduto, conexões, cabos, suportes, tomadas e interruptores;
- Cabo de cobre, 2,5 mm², instalados em circuitos terminais (do quadro de distribuição aos pontos de tomada ou pontos de iluminação);
- Fita isolante adesiva, 19 mm x 5 m.

Equipamentos

- Não se aplica.



OBRA: REFORMA DA ESCOLA JOSÉ ABÍLIO
LOCAL: MUNICÍPIO DE FRANCISCO MACEDO – PI

ESPECIFICAÇÃO TÉCNICA

Critérios para Quantificação dos Serviços

INSTALAÇÕES ELÉTRICAS - ELETRODUTOS EMBUTIDOS, CABOS, CAIXAS, TOMADAS E INTERRUPTORES CADERNO TÉCNICO DE COMPOSIÇÕES SINAPI 5. CRITÉRIOS PARA QUANTIFICAÇÃO DOS SERVIÇOS

- Utilizar os comprimentos de cabos de cobre, com seção de 2,5 mm², obtidos a partir do projeto de instalações elétricas, efetivamente passados, e na quantidade prevista, em cada trecho de eletroduto instalado entre o(s) quadro(s) de distribuição e os circuitos terminais.

Critérios de Aferição

- Para o levantamento dos índices de produtividade foi considerado que o ajudante é responsável também pelo transporte horizontal do material no andar de execução;
- As produtividades desta composição não contemplam as seguintes atividades: fixações finais das tubulações; fixação de abraçadeiras; passantes em lajes; rasgos e cortes; chumbamentos. Para tais atividades, utilizar composição específica de cada serviço.

Execução

- Após o eletroduto já estar instalado no local definido, inicia-se o processo de passagem dos cabos;
- Faz-se a junção das pontas dos cabos com fita isolante; em trechos longos, recomenda-se a utilização de fita guia;
- Com os cabos já preparados, seja com fita isolante ou com fita guia, inicia-se o processo de passagem por dentro dos eletrodutos até chegar à outra extremidade;
- Já com os cabos passados de um ponto a outro, deixa-se trechos de cabo para fora dos pontos elétricos para facilitar a futura ligação

Informações Complementares

- A perda considerada nos coeficientes de consumo dos cabos elétricos foi de 24,34%, sendo 19,00% referente a rabichos e perdas por cortes e 5,34% referente a não linearidade dos eletrodutos.

- Os índices dos esforços de mão de obra e dos consumos de materiais desta composição são válidos para o fornecimento e instalação de cabos elétricos de cobre, com isolamento LSHF/A (tipo ATOX).

Pendências

- Não se aplica.

Composição SINAPI - 91691

INFORMAÇÕES GERAIS

Código	Descrição da Composição	Unidade	
91691	SERRA CIRCULAR DE BANCADA COM MOTOR ELÉTRICO POTÊNCIA DE 5HP, COM COIFA PARA DISCO 10" - MATERIAIS NA OPERAÇÃO. AF_08/2015	H	
Classe		Tipo	
Manutenção e Materiais na Operação dos		COMPOSIÇÕES AUXILIARES	
Atualização	Vigência	Macroclasse.classe.grupo	Situação



OBRA: REFORMA DA ESCOLA JOSÉ ABÍLIO
LOCAL: MUNICÍPIO DE FRANCISCO MACEDO – PI

ESPECIFICAÇÃO TÉCNICA

20/12/2021	08/2015	03.CHOR.CAUX.370/01	ATIVO
------------	---------	---------------------	-------

ITENS DA COMPOSIÇÃO

Base	Tipo	Código	Descrição	Unidade	Coeficiente
SINAPI	I	2705	ENERGIA ELETRICA ATE 2000 KWH INDUSTRIAL, SEM DEMANDA	KWH	1,36

Itens e suas Características

- energia elétrica até 2000 kwh industrial, sem demanda.

Equipamentos

- Não se aplica.

Critérios para Quantificação dos Serviços

- Hora alocada à composição principal CHP;
- Calculado pela fórmula $MTO = (txcomb * pot / FC) * INX(Combustível)$, onde: MTO = Custo horário de materiais de operação; txcomb = Consumo de combustíveis, lubrificantes, filtros, óleos e graxas em l/kWh ou kWh/kWh; pot = Potência do equipamento; FC = Fator de Conversão de unidades para a potência informado do equipamento. Foram considerados:
 - Para potência em HP, FC = 1,34044
 - Para potência em Cv, FC = 1,3587 * Para potência em kW, o FC = 1,00.

Critérios de Aferição

- Pesquisa bibliográfica em Manuais Técnicos e catálogos de equipamentos;
- Condição de severidade adotada foi a Média.

Execução

- Não se aplica.

Informações Complementares

- Não se aplica.

Pendências

- Não se aplica.

Composição SINAPI - 88831

INFORMAÇÕES GERAIS

Código	Descrição da Composição	Unidade
--------	-------------------------	---------



OBRA: REFORMA DA ESCOLA JOSÉ ABÍLIO
LOCAL: MUNICÍPIO DE FRANCISCO MACEDO – PI

ESPECIFICAÇÃO TÉCNICA

88831	BETONEIRA CAPACIDADE NOMINAL DE 400 L, CAPACIDADE DE MISTURA 280 L, MOTOR ELÉTRICO TRIFÁSICO POTÊNCIA DE 2 CV, SEM CARREGADOR - CHI DIURNO. AF_05/2023	CHI	
Classe		Tipo	
Equipamentos		CUSTO HORÁRIO IMPRODUTIVO DIURNO	
Atualização	Vigência	Macroclasse.classe.grupo	Situação
24/05/2023	10/2014	03.CHOR.CHID.049/01	ATIVO

ITEMS DA COMPOSIÇÃO

Base	Tipo	Código	Descrição	Unidade	Coefficiente
SINAPI	C	88826	BETONEIRA CAPACIDADE NOMINAL DE 400 L, CAPACIDADE DE MISTURA 280 L, MOTOR ELÉTRICO TRIFÁSICO POTÊNCIA DE 2 CV, SEM CARREGADOR - DEPRECIAÇÃO. AF_05/2023	H	1
SINAPI	C	88827	BETONEIRA CAPACIDADE NOMINAL DE 400 L, CAPACIDADE DE MISTURA 280 L, MOTOR ELÉTRICO TRIFÁSICO POTÊNCIA DE 2 CV, SEM CARREGADOR - JUROS. AF_05/2023	H	1

Itens e suas Características

' - betoneira com capacidade nominal 400 l, capacidade de mistura 280 l, motor elétrico com potência 2 cv, sem carregador.

Equipamentos

- Não se aplica.

Critérios para Quantificação dos Serviços

- Hora à disposição do serviço, porém não em operação (motor desligado).

Critérios de Aferição

- Pesquisa bibliográfica em Manuais Técnicos e catálogos de equipamentos;
- Consideração de custos de depreciação, juros e mão de obra (se houver);
- Condição de severidade adotada foi a Média;
- Impostos e seguros obrigatórios incidentes (se for caminhão ou veículo automotivo) ou não.

Execução

- Não se aplica.

Informações Complementares

- Não se aplica.



OBRA: REFORMA DA ESCOLA JOSÉ ABÍLIO
LOCAL: MUNICÍPIO DE FRANCISCO MACEDO – PI

ESPECIFICAÇÃO TÉCNICA

Pendências

- Não se aplica.

Composição SINAPI - 88497

INFORMAÇÕES GERAIS

Código	Descrição da Composição	Unidade	
88497	EMASSAMENTO COM MASSA LÁTEX, APLICAÇÃO EM PAREDE, DUAS DEMÃOS, LIXAMENTO MANUAL. AF_04/2023	m ²	
Classe		Tipo	
Pintura Interna		-	
Atualização	Vigência	Macroclasse.classe.grupo	Situação
04/05/2023	06/2014	01.PINT.INTE.016/01	ATIVO

ITEMS DA COMPOSIÇÃO

Base	Tipo	Código	Descrição	Unidade	Coefficiente
SINAPI	C	88310	PINTOR COM ENCARGOS COMPLEMENTARES	H	0,361
SINAPI	C	88316	SERVENTE COM ENCARGOS COMPLEMENTARES	H	0,1203
SINAPI	I	3767	LIXA EM FOLHA PARA PAREDE OU MADEIRA, NUMERO 120, COR VERMELHA	UN	0,0802
SINAPI	I	43626	MASSA CORRIDA PARA SUPERFICIES DE AMBIENTES INTERNOS	KG	1,3389

Itens e suas Características

- Pintor com encargos complementares - oficial responsável pela execução da pintura;
- Servente com encargos complementares - auxilia o pintor na execução e no transporte horizontal do material no andar do serviço;
- Massa corrida acrílica para paredes internas - massa niveladora monocomponente à base de dispersão aquosa, para uso interno e externo, em conformidade à NBR 15348:2006;
- Lixa em folha para parede ou madeira, número 120 (cor vermelha).

Equipamentos

- Não se aplica.

Critérios para Quantificação dos Serviços

5. CRITÉRIOS PARA QUANTIFICAÇÃO DOS SERVIÇOS

- Utilizar a área de parede efetivamente executada, excetuadas as áreas de requadro.
- Todos os vãos devem ser descontados (portas, janelas etc.).



OBRA: REFORMA DA ESCOLA JOSÉ ABÍLIO
LOCAL: MUNICÍPIO DE FRANCISCO MACEDO – PI

ESPECIFICAÇÃO TÉCNICA

Critérios de Aferição

- Considerado o esforço de lixamento da massa para uniformização da superfície; CADERNO TÉCNICO DE COMPOSIÇÕES SINAPI
- O esforço para colocação de escadas ou montagem das plataformas de trabalho está contemplado na composição.

Execução

- Observar a superfície: deve estar limpa, seca, sem poeira, gordura, graxa, sabão ou bolor antes de qualquer aplicação;
- Se necessário, amolecer o produto em água potável, conforme fabricante;
- Aplicar em camadas finas com espátula ou desempenadeira até obter o nivelamento desejado;
- Aguardar a secagem da primeira demão e aplicar a segunda demão de massa;
- Aguardar a secagem final para efetuar o lixamento manual final e remoção do pó.

Informações Complementares

- Não se aplica.

Pendências

9.PENDÊNCIAS

- Não se aplica.

Composição SINAPI - 97622

INFORMAÇÕES GERAIS

Código	Descrição da Composição	Unidade	
97622	DEMOLIÇÃO DE ALVENARIA DE BLOCO FURADO, DE FORMA MANUAL, SEM REAPROVEITAMENTO. AF_09/2023	m ³	
Classe	Tipo		
Demolições e Remoções	-		
Atualização	Vigência	Macroclasse.classe.grupo	Situação
26/09/2023	12/2017	01.SERP.DERE.001/01	ATIVO

ITEMS DA COMPOSIÇÃO

Base	Tipo	Código	Descrição	Unidade	Coeficiente
SINAPI	C	88309	PEDREIRO COM ENCARGOS COMPLEMENTARES	H	0,3541
SINAPI	C	88316	SERVENTE COM ENCARGOS COMPLEMENTARES	H	2,1957

Itens e suas Características

- Pedreiro: profissional que executa a demolição;



OBRA: REFORMA DA ESCOLA JOSÉ ABÍLIO
LOCAL: MUNICÍPIO DE FRANCISCO MACEDO – PI

ESPECIFICAÇÃO TÉCNICA

- Servente: profissional que executa a demolição.

Equipamentos

- Não se aplica.

Critérios para Quantificação dos Serviços

5. CRITÉRIOS PARA QUANTIFICAÇÃO DOS SERVIÇOS

- Utilizar o volume de parede de bloco furado a ser demolida manualmente sem reaproveitamento dos componentes.
- Este volume pode ser calculado como a área das paredes (descontadas as eventuais aberturas) multiplicada pela espessura.

Critérios de Aferição

- Nesta composição considera-se que a demolição manual é feita com marreta;
- Não estão contemplados escoramentos, plataformas e demais estruturas de proteção para a execução deste serviço. Para contemplar tais esforços, utilizar composições auxiliares;
- A altura máxima da parede considerada nesta composição é de 3 m. CADERNO TÉCNICO DE COMPOSIÇÕES SINAPI

Execução

- Antes de iniciar a demolição, verificar a estabilidade dos elementos com função estrutural;
- Checar se os EPC necessários estão instalados;
- Usar os EPI exigidos para a atividade;
- A demolição da parede manualmente é feita com o uso de marreta, da parte superior para a parte inferior da parede.

Informações Complementares

- O conceito de "demolição" foi adotado para se referir a demolição de elementos estruturais e mais pesados, como alvenarias, revestimentos aderidos e pavimentos. Já o conceito de "remoção" foi utilizado para designar a retirada de componentes mais leves que não fazem parte da estrutura ou da alvenaria existente.

Pendências

- Não se aplica.

Composição SINAPI - 103332

INFORMAÇÕES GERAIS

Código	Descrição da Composição	Unidade
103332	ALVENARIA DE VEDAÇÃO DE BLOCOS CERÂMICOS FURADOS NA HORIZONTAL DE 9X14X19 CM (ESPESSURA 9 CM) E ARGAMASSA DE ASSENTAMENTO COM PREPARO EM BETONEIRA. AF_12/2021	m ²
Classe		Tipo
Alvenaria de Vedação		ALVENARIA DE TIJOLOS CERAMICOS



OBRA: REFORMA DA ESCOLA JOSÉ ABÍLIO
LOCAL: MUNICÍPIO DE FRANCISCO MACEDO – PI

ESPECIFICAÇÃO TÉCNICA

Atualização	Vigência	Macroclasse.classe.grupo	Situação
27/12/2021	12/2021	01.PARE.ALVE.039/01	ATIVO

ITEMS DA COMPOSIÇÃO

Base	Tipo	Código	Descrição	Unidade	Coefficiente
SINAPI	C	87292	ARGAMASSA TRAÇO 1:2:8 (EM VOLUME DE CIMENTO, CAL E AREIA MÉDIA ÚMIDA) PARA EMBOÇO/MASSA ÚNICA/ASSENTAMENTO DE ALVENARIA DE VEDAÇÃO, PREPARO MECÂNICO COM BETONEIRA 400 L. AF_08/2019	m ³	0,0105
SINAPI	C	88309	PEDREIRO COM ENCARGOS COMPLEMENTARES	H	2,2
SINAPI	C	88316	SERVENTE COM ENCARGOS COMPLEMENTARES	H	1,1
SINAPI	I	7267	BLOCO CERÂMICO / TIJOLO VAZADO PARA ALVENARIA DE VEDAÇÃO, 6 FUROS NA HORIZONTAL DE 9 X 14 X 19 CM (L X A X C)	UN	37,74
SINAPI	I	37395	PINO DE AÇO COM FURO, HASTE = 27 MM (AÇÃO DIRETA)	CENTO	0,0069
SINAPI	I	34557	TELA DE AÇO SOLDADA GALVANIZADA/ZINCADA PARA ALVENARIA, FIO D = *1,20 A 1,70* MM, MALHA 15 X 15 MM, (C X L) *50 X 7,5* CM	M	0,58

Itens e suas Características

- Pedreiro: responsável pela transferência de eixos, marcação, elevação e verificação de alinhamento e nível das paredes;
- Servente: auxilia o pedreiro em todas as atividades e responsável pelo abastecimento de argamassa no andar;
- Argamassa de cimento, cal e areia média, no traço 1:2:8, preparo com betoneira, conforme composição auxiliar de argamassa, e espessura média real da junta de 10 mm;
- Tela metálica eletrossoldada de malha 15x15mm, fio de 1,24mm e dimensões de 7,5x50cm;
- Pino de aço com furo, haste=27 mm (ação direta);
- Bloco cerâmico com furos na horizontal de dimensões 9x14x19cm para alvenaria de vedação.

Equipamentos

- Não se aplica.

Critérios para Quantificação dos Serviços

- Utilizar a área líquida das paredes de alvenaria de vedação, incluindo a primeira fiada. Todos os vãos (portas e janelas) deverão ser descontados.

Critérios de Aferição

- Para o levantamento dos índices de produtividade foram considerados os oficiais e os serventes que auxiliavam diretamente nas proximidades do local de execução;



OBRA: REFORMA DA ESCOLA JOSÉ ABÍLIO
LOCAL: MUNICÍPIO DE FRANCISCO MACEDO – PI

ESPECIFICAÇÃO TÉCNICA

- Não são considerados nessa composição os esforços de execução de fixação da alvenaria (encunhamento);
- O esforço de preparo da argamassa está contemplado nas composições auxiliares;
- O consumo dos blocos considera as perdas por entulho durante a execução da alvenaria e no transporte do material, que totalizaram uma perda de 13,2%;
- Considerou-se somente perda incorporada para argamassa para o preenchimento das juntas. A perda por entulho foi considerada nula;
- Considerou-se que, em média, uma lateral da parede recebe telas de amarração da alvenaria, aplicando-se a cada duas fiadas, e para o cálculo do consumo, considerou-se uma perda de 5%;
- Considerou-se que os pontos que necessitam de fixação com tela são os encontros com pilares e encontro seco com a alvenaria. A fixação das telas metálicas na estrutura é feita por pinos de aço zincado, sendo somente um pino para blocos de espessura 9cm e dois pinos para blocos de espessura maior que 9 cm, porém a amarração de uma parede e outra de alvenaria por meio telas dispensa o uso dos pinos;
- A composição é válida para alvenaria de vedação de até 3,00m de altura, tanto para casas quanto para edifícios de múltiplos pavimentos;
- O esforço para colocação de escadas ou montagem das plataformas de trabalho e guarda-corpos está contemplado na composição.

Execução

- Posicionar os dispositivos de amarração da alvenaria de acordo com as especificações do projeto e fixá- los com uso de resina epóxi;
- Demarcar a alvenaria – materialização dos eixos de referência, demarcação das faces das paredes a partir dos eixos ortogonais, posicionamento dos escantilhões para demarcação vertical das fiadas, execução da primeira fiada;
- Elevação da alvenaria – assentamento dos blocos com a utilização de argamassa aplicada com palheta ou bisnaga, formando-se dois cordões contínuos;
- Execução de vergas e contravergas concomitante com a elevação da alvenaria.

Informações Complementares

- Esta composição foi calculada para a situação específica de área característica maior ou igual a 6m², com presença de vãos. Porém, por ter seu custo representativo, foi considerada válida para as outras situações (área menor que 6 m² sem vãos, área menor que 6m² com vãos e área maior ou igual a 6m² sem vãos);
- Considerou-se, para o cálculo do consumo de argamassa, o preenchimento de todas as juntas de assentamento e aplicação com bisnaga ou palheta. Para aplicação com colher de pedreiro, multiplicar o valor indicado por 1,76.

Pendências

- Não se aplica.

Composição SINAPI - 93382

INFORMAÇÕES GERAIS

Código	Descrição da Composição	Unidade
93382	REATERRO MANUAL DE VALAS, COM COMPACTADOR DE SOLOS DE PERCUSSÃO. AF_08/2023	m ³
Classe	Tipo	



OBRA: REFORMA DA ESCOLA JOSÉ ABÍLIO
LOCAL: MUNICÍPIO DE FRANCISCO MACEDO – PI

ESPECIFICAÇÃO TÉCNICA

Aterro e Reaterro de Valas		S/COMPACTACAO	
Atualização	Vigência	Macroclasse.classe.grupo	Situação
25/08/2023	04/2016	03.MOVT.REVA.023/01	ATIVO

ITEMS DA COMPOSIÇÃO

Base	Tipo	Código	Descrição	Unidade	Coefficiente
SINAPI	C	5903	CAMINHÃO PIPA 10.000 L TRUCADO, PESO BRUTO TOTAL 23.000 KG, CARGA ÚTIL MÁXIMA 15.935 KG, DISTÂNCIA ENTRE EIXOS 4,8 M, POTÊNCIA 230 CV, INCLUSIVE TANQUE DE AÇO PARA TRANSPORTE DE ÁGUA - CHI DIURNO. AF_06/2014	CHI	0,0006
SINAPI	C	5901	CAMINHÃO PIPA 10.000 L TRUCADO, PESO BRUTO TOTAL 23.000 KG, CARGA ÚTIL MÁXIMA 15.935 KG, DISTÂNCIA ENTRE EIXOS 4,8 M, POTÊNCIA 230 CV, INCLUSIVE TANQUE DE AÇO PARA TRANSPORTE DE ÁGUA - CHP DIURNO. AF_06/2014	CHP	0,0054
SINAPI	C	91533	COMPACTADOR DE SOLOS DE PERCUSSÃO (SOQUETE) COM MOTOR A GASOLINA 4 TEMPOS, POTÊNCIA 4 CV - CHP DIURNO. AF_08/2015	CHP	0,1962
SINAPI	C	88316	SERVENTE COM ENCARGOS COMPLEMENTARES	H	0,7866

Itens e suas Características

- Servente: profissional que lança o material, de forma manual, para o interior da vala e opera o compactador.
- Caminhão pipa: utilizado para a umidificação do solo.
- Compactador de solos de percussão (sapo) com motor a gasolina 4 tempos de 4 CV: equipamento utilizado para a compactação do solo utilizado no aterro da vala (já contempla o operador).

Equipamentos

- Compactador de solos de percussão (sapo) com motor a gasolina 4 tempos de 4 CV: equipamento utilizado para a compactação do solo utilizado no aterro da vala (já contempla o operador).
- Caminhão pipa: utilizado para a umidificação do solo.

Critérios para Quantificação dos Serviços

- Volume de reaterro geométrico, definido em projeto, descontado o volume do tubo.

Critérios de Aferição

- O tipo de reaterro considerado nesta composição é o de vala, ou seja, um reaterro que tem comprimento mais expressivo que a largura.



OBRA: REFORMA DA ESCOLA JOSÉ ABÍLIO
LOCAL: MUNICÍPIO DE FRANCISCO MACEDO – PI

ESPECIFICAÇÃO TÉCNICA

- Estão contemplados na composição os esforços necessários para a umidificação do solo de reaterro, a fim de atender as exigências normativas e definições de projeto.
- Para gerar os índices de produtividade referentes à compactação da vala reaterada foi considerado que a atividade é feita em etapas com camadas.
- A composição não faz distinção entre valas com ou sem escoramento, valendo o uso da mesma para ambas situações.
- Os esforços de escavação, preparo de fundo de vala, assentamento de tubo e escoramento não estão contemplados nessa composição e, para tanto, deve-se utilizar composições específicas destes serviços.
- Os serviços para restabelecer o local de escavação da vala para a situação anterior ao serviço, isto é, por exemplo, refazer o piso, plantio de grama etc. não estão contemplados nos índices de produtividade desta composição.
- São separados o tempo produtivo (CHP) e o tempo improdutivo (CHI) dos equipamentos da seguinte forma:
 - > CHP: considera o tempo em que o equipamento está ligado;
 - > CHI: considera os tempos em que o equipamento está parado por falta de frente (exemplos: espera pelo assentamento de tubo);
- Não estão contemplados custos com ensaios de controle tecnológico para a execução do aterro ou reaterro.

Execução

- Inicia-se, quando necessário, com a umidificação do solo afim de atingir o teor umidade ótima de compactação prevista em projeto.
- Executa-se o reaterro lateral, e a região que recobre o tubo, atendendo as especificações de projeto e garantindo que a tubulação enterrada fique continuamente apoiada no fundo da vala sobre o berço de assentamento.
- Prossegue-se com o reaterro superior, região com 30 cm de altura sobre a geratriz superior da tubulação. A compactação é executada de cada lado, apenas nas regiões compreendidas entre o plano vertical tangente à tubulação e a parede da vala. A parte diretamente acima da tubulação não é compactada, a fim de se evitarem deformações dos tubos.
- Terminada a fase anterior é feito o reaterro final, região acima do aterro superior até a superfície do terreno ou cota de projeto. Esta etapa deve ser feita em camadas sucessivas e compactadas de tal modo a obter o mesmo estado do terreno das laterais da vala.
- No caso de existir escoramento da vala a mesma deve ser retirada simultaneamente as etapas do aterro garantindo assim o preenchimento total da vala.

Informações Complementares

- Em alguns casos, o projeto pode exigir que a compactação dos últimos 30 cm da camada do reaterro final seja executada com rolo compactador, para evitar patologias ao elemento sobre o qual será feito o reaterro (vide anexo 3). Neste caso, considerar composição específica de compactação de valas com rolo.

Pendências

- Não se aplica.

Composição SINAPI - 88485

INFORMAÇÕES GERAIS

Código	Descrição da Composição	Unidade
---------------	--------------------------------	----------------



OBRA: REFORMA DA ESCOLA JOSÉ ABÍLIO
LOCAL: MUNICÍPIO DE FRANCISCO MACEDO – PI

ESPECIFICAÇÃO TÉCNICA

88485	FUNDO SELADOR ACRÍLICO, APLICAÇÃO MANUAL EM PAREDE, UMA DEMÃO. AF_04/2023	m ²	
Classe		Tipo	
Pintura Interna		-	
Atualização	Vigência	Macroclasse.classe.grupo	Situação
04/05/2023	06/2014	01.PINT.INTE.004/01	ATIVO

ITEMS DA COMPOSIÇÃO

Base	Tipo	Código	Descrição	Unidade	Coefficiente
SINAPI	C	88310	PINTOR COM ENCARGOS COMPLEMENTARES	H	0,0666
SINAPI	C	88316	SERVENTE COM ENCARGOS COMPLEMENTARES	H	0,0222
SINAPI	I	6085	SELADOR ACRILICO OPACO PREMIUM INTERIOR/EXTERIOR	L	0,1666

Itens e suas Características

- Pintor com encargos complementares - oficial responsável pela execução da pintura;
- Servente com encargos complementares - auxilia o pintor na execução e no transporte horizontal do material no andar do serviço;
- Selador acrílico paredes internas e externas - resina à base de dispersão aquosa de copolímero estireno acrílico utilizado para uniformizar a absorção e selar as superfícies internas como alvenaria, reboco, concreto e gesso.

Equipamentos

- Não se aplica.

Critérios para Quantificação dos Serviços

5.CRITÉRIOS PARA QUANTIFICAÇÃO DOS SERVIÇOS

- Utilizar a área de parede efetivamente executada, excetuadas as áreas de requadro.
- Todos os vãos devem ser descontados (portas, janelas etc.).

Critérios de Aferição

- Limpeza e preparo do ambiente para início dos serviços estão contemplados na produtividade da mão de obra; CADERNO TÉCNICO DE COMPOSIÇÕES SINAPI
- O esforço para colocação de escadas ou montagem das plataformas de trabalho está contemplado na composição.

Execução

- Observar a superfície: deve estar limpa, seca, sem poeira, gordura, graxa, sabão ou bolor antes de qualquer aplicação;
- Diluir o selador em água potável, conforme fabricante;
- Aplicar uma demão de fundo selador com rolo ou trincha.



OBRA: REFORMA DA ESCOLA JOSÉ ABÍLIO
LOCAL: MUNICÍPIO DE FRANCISCO MACEDO – PI

ESPECIFICAÇÃO TÉCNICA

Informações Complementares

- Não se aplica.

Pendências

9.PENDÊNCIAS

- Não se aplica.

Composição SINAPI - 104641

INFORMAÇÕES GERAIS

Código	Descrição da Composição	Unidade	
104641	PINTURA LÁTEX ACRÍLICA ECONÔMICA, APLICAÇÃO MANUAL EM PAREDES, DUAS DEMÃOS. AF_04/2023	m ²	
Classe		Tipo	
Pintura Interna		-	
Atualização	Vigência	Macroclasse.classe.grupo	Situação
04/05/2023	04/2023	01.PINT.INTE.023/01	ATIVO

ITEMS DA COMPOSIÇÃO

Base	Tipo	Código	Descrição	Unidade	Coeficiente
SINAPI	C	88310	PINTOR COM ENCARGOS COMPLEMENTARES	H	0,1631
SINAPI	C	88316	SERVENTE COM ENCARGOS COMPLEMENTARES	H	0,0544
SINAPI	I	35693	TINTA LÁTEX ACRÍLICA ECONÔMICA, COR BRANCA	L	0,2678

Itens e suas Características

- Pintor com encargos complementares - oficial responsável pela execução da pintura;
- Servente com encargos complementares - auxilia o pintor na execução e no transporte horizontal do material no andar do serviço;
- Tinta acrílica econômica, cor branco fosco - tinta à base de dispersão aquosa de copolímero estireno acrílico, fosca, linha Econômica.

Equipamentos

- Não se aplica.

Critérios para Quantificação dos Serviços

5.CRITÉRIOS PARA QUANTIFICAÇÃO DOS SERVIÇOS

- Utilizar a área de parede efetivamente executada, excetuadas as áreas de requadro.
- Todos os vãos devem ser descontados (portas, janelas etc.).



OBRA: REFORMA DA ESCOLA JOSÉ ABÍLIO
LOCAL: MUNICÍPIO DE FRANCISCO MACEDO – PI

ESPECIFICAÇÃO TÉCNICA

Critérios de Aferição

- Não inclui a preparação da superfície com selador e massa corrida;
- Para o consumo de tinta, considera-se a aplicação de uma camada de retoque, além das duas demãos;
- O esforço para colocação de escadas ou montagem das plataformas de trabalho está contemplado na composição. CADERNO TÉCNICO DE COMPOSIÇÕES SINAPI

Execução

- Observar a superfície: deve estar limpa, seca, sem poeira, gordura, graxa, sabão ou bolor antes de qualquer aplicação;
- Diluir a tinta em água potável, conforme fabricante;
- Aplicar duas demãos de tinta com rolo ou trincha. Respeitar o intervalo de tempo entre as duas aplicações.

Informações Complementares

- Não se aplica.

Pendências

- 9.PENDÊNCIAS
- Não se aplica.

Composição SINAPI - 88629

INFORMAÇÕES GERAIS

Código	Descrição da Composição	Unidade	
88629	ARGAMASSA TRAÇO 1:3 (EM VOLUME DE CIMENTO E AREIA MÉDIA ÚMIDA), PREPARO MANUAL. AF_08/2019	m ³	
Classe	Tipo		
Argamassas	ARGAMASSAS		
Atualização	Vigência	Macroclasse.classe.grupo	Situação
13/09/2019	08/2019	01.SEDI.ARGA.134/01	ATIVO

ITEMS DA COMPOSIÇÃO

Base	Tipo	Código	Descrição	Unidade	Coefficiente
SINAPI	C	88316	SERVENTE COM ENCARGOS COMPLEMENTARES	H	8,57
SINAPI	I	370	AREIA MEDIA - POSTO JAZIDA/FORNECEDOR (RETIRADO NA JAZIDA, SEM TRANSPORTE)	m ³	1,07
SINAPI	I	1379	CIMENTO PORTLAND COMPOSTO CP II-32	KG	482,96



OBRA: REFORMA DA ESCOLA JOSÉ ABÍLIO
LOCAL: MUNICÍPIO DE FRANCISCO MACEDO – PI

ESPECIFICAÇÃO TÉCNICA

Itens e suas Características

- Servente: dose e mistura manualmente a argamassa;
- Areia média: areia média úmida, com taxa de inchamento de 30%;
- Cimento Portland Composto CP II-32.

Equipamentos

- Não se aplica.

Critérios para Quantificação dos Serviços

- Não se aplica.

Critérios de Aferição

- Para o levantamento dos índices de produtividade foram considerados os operários que estavam envolvidos com o preparo da argamassa;
- O traço indicado na composição refere-se a volume de materiais;
- Foi considerado um volume de água equivalente a 22% sobre a massa de materiais secos para o preparo da argamassa;
- Para o cálculo do consumo de insumos para a produção da argamassa, foram consideradas as sobras de argamassa ao final do dia.

Execução

- Fazer uma mistura inicial a seco de areia e cimento, conforme dosagem indicada;
- Adicionar água aos poucos, misturando com uma enxada até se obter uma massa homogênea e livre de grumos.

Informações Complementares

- Não se aplica.

Pendências

- Não se aplica.

Composição SINAPI - 93281

INFORMAÇÕES GERAIS

Código	Descrição da Composição	Unidade	
93281	GUINCHO ELÉTRICO DE COLUNA, CAPACIDADE 400 KG, COM MOTO FREIO, MOTOR TRIFÁSICO DE 1,25 CV - CHP DIURNO. AF_03/2016	CHP	
Classe	Tipo		
Equipamentos	CUSTO HORÁRIO PRODUTIVO DIURNO		
Atualização	Vigência	Macroclasse.classe.grupo	Situação
21/03/2016	03/2016	03.CHOR.CHPD.105/01	ATIVO



OBRA: REFORMA DA ESCOLA JOSÉ ABÍLIO
LOCAL: MUNICÍPIO DE FRANCISCO MACEDO – PI

ESPECIFICAÇÃO TÉCNICA

ITENS DA COMPOSIÇÃO

Base	Tipo	Código	Descrição	Unidade	Coeficiente
SINAPI	C	93277	GUINCHO ELÉTRICO DE COLUNA, CAPACIDADE 400 KG, COM MOTO FREIO, MOTOR TRIFÁSICO DE 1,25 CV - DEPRECIACÃO. AF_03/2016	H	1
SINAPI	C	93278	GUINCHO ELÉTRICO DE COLUNA, CAPACIDADE 400 KG, COM MOTO FREIO, MOTOR TRIFÁSICO DE 1,25 CV - JUROS. AF_03/2016	H	1
SINAPI	C	93279	GUINCHO ELÉTRICO DE COLUNA, CAPACIDADE 400 KG, COM MOTO FREIO, MOTOR TRIFÁSICO DE 1,25 CV - MANUTENÇÃO. AF_03/2016	H	1
SINAPI	C	93280	GUINCHO ELÉTRICO DE COLUNA, CAPACIDADE 400 KG, COM MOTO FREIO, MOTOR TRIFÁSICO DE 1,25 CV - MATERIAIS NA OPERAÇÃO. AF_03/2016	H	1
SINAPI	C	88295	OPERADOR DE GUINCHO COM ENCARGOS COMPLEMENTARES	H	1

Itens e suas Características

- guincho elétrico de coluna, capacidade 400 kg, com moto freio, motor trifásico de 1,25 cv;
- operador de guincho.

Equipamentos

- Não se aplica.

Critérios para Quantificação dos Serviços

- Hora efetiva em operação produtiva.

Critérios de Aferição

- Pesquisa bibliográfica em Manuais Técnicos e catálogos de equipamentos;
- Consideração de custos de depreciação, juros, manutenção, materiais na operação, mão de obra (se houver);
- Condição de severidade adotada foi a Média;
- Impostos e seguros obrigatórios incidentes (se for caminhão ou veículo automotivo) ou não.

Execução

- Não se aplica.

Informações Complementares



OBRA: REFORMA DA ESCOLA JOSÉ ABÍLIO
LOCAL: MUNICÍPIO DE FRANCISCO MACEDO – PI

ESPECIFICAÇÃO TÉCNICA

- Não se aplica.

Pendências

- Não se aplica.

Composição SINAPI - 88649

INFORMAÇÕES GERAIS

Código	Descrição da Composição	Unidade	
88649	RODAPÉ CERÂMICO DE 7CM DE ALTURA COM PLACAS TIPO ESMALTADA DE DIMENSÕES 45X45CM. AF_02/2023	M	
Classe		Tipo	
Revestimentos Cerâmicos Internos		-	
Atualização	Vigência	Macroclasse.classe.grupo	Situação
05/08/2024	06/2014	01.REVE.RODA.002/01	ATIVO

ITEMS DA COMPOSIÇÃO

Base	Tipo	Código	Descrição	Unidade	Coefficiente
SINAPI	C	88256	AZULEJISTA OU LADRILHEIRO COM ENCARGOS COMPLEMENTARES	H	0,0764
SINAPI	C	88316	SERVENTE COM ENCARGOS COMPLEMENTARES	H	0,0296
SINAPI	I	1381	ARGAMASSA COLANTE AC I PARA CERAMICAS	KG	0,6392
SINAPI	I	1287	PISO EM CERAMICA ESMALTADA, COR LISA, PEI MAIOR OU IGUAL A 4, FORMATO MENOR OU IGUAL A 2025 CM2	m²	0,15
SINAPI	I	34357	REJUNTE CIMENTICIO, QUALQUER COR	KG	0,09

Itens e suas Características

- Azulejista ou ladrilhista com encargos complementares - oficial responsável pela execução do revestimento cerâmico;
- Servente com encargos complementares - auxilia o azulejista ou ladrilhista na execução e no transporte horizontal do material no andar do serviço;
- Placa cerâmica tipo grês extra de dimensões 45x45 cm;
- Argamassa colante industrializada para assentamento de placas cerâmicas, do tipo AC I, preparada conforme indicação do fabricante;
- Rejunte cimentício, qualquer cor, para rejuntamento de placas cerâmicas.

Equipamentos

- Não se aplica.

Critérios para Quantificação dos Serviços



OBRA: REFORMA DA ESCOLA JOSÉ ABÍLIO
LOCAL: MUNICÍPIO DE FRANCISCO MACEDO – PI

ESPECIFICAÇÃO TÉCNICA

5. CRITÉRIOS PARA QUANTIFICAÇÃO DOS SERVIÇOS

- Utilizar o perímetro do ambiente que receberá rodapé cerâmico. Todos os vãos devem ser descontados (portas, etc.). CADERNO TÉCNICO DE COMPOSIÇÕES SINAPI

Crítérios de Aferição

- Para o levantamento dos índices de produtividade, foram considerados os oficiais e os serventes que auxiliavam diretamente na execução do serviço;
- Para os cálculos foi utilizada uma área pequena de sala representativa das obras analisadas;
- Foram consideradas as perdas por resíduos no consumo das placas cerâmicas e perdas por resíduos e incorporadas no consumo das argamassas de assentamento e rejuntamento;
- O esforço de preparo da argamassa está contemplado nos índices de produtividade apresentados, uma vez que esse preparo é realizado pela própria equipe que executa o revestimento cerâmico;
- O esforço do serviço de rejuntamento está contemplado nos índices de produtividade apresentados;
- O esforço de retrabalho não está contemplado nos cálculos.

Execução

- Cortar as placas cerâmicas em faixas de 7 cm de altura de forma a utilizar os dois lados da placa, descartando-se a parte central;
- Realizar a marcação na base de aplicação totalmente limpa, seca e curada, da altura do rodapé reduzida de 5 mm com um traço;
- Aplicar e estender a argamassa de assentamento, com o lado liso da desempenadeira, formando uma camada uniforme de 3mm a 4mm sobre a área de forma que respeite a altura do rodapé e facilite a colocação das placas cerâmicas e que seja possível respeitar o tempo de abertura, de acordo com as condições atmosféricas e o tipo de argamassa utilizada;
- Aplicar o lado denteado da desempenadeira, com ângulo de aproximadamente 60 graus em relação à superfície do substrato, de tal modo a formar, cordões e, sulcos;
- Com o lado liso da desempenadeira, aplicar uma camada de argamassa colante no tardo da placa com espessura de 1 mm a 2 mm;
- Assentar cada placa cerâmica, comprimindo manualmente ou aplicando pequenos impactos com martelo de borracha;
- Garantir a especificidade da espessura de juntas para o tipo de placa cerâmica podendo-se empregar, para tanto, espaçadores previamente gabaritados;
- Aplicar a argamassa para rejuntamento com auxílio de uma desempenadeira de EVA ou borracha em movimentos contínuos de vai e vem, após no mínimo 72 horas da aplicação das placas;
- Limpar a área com pano umedecido.

Informações Complementares

- Não se aplica.

Pendências

9. PENDÊNCIAS

- Não se aplica.

Composição SINAPI - 90582



OBRA: REFORMA DA ESCOLA JOSÉ ABÍLIO
LOCAL: MUNICÍPIO DE FRANCISCO MACEDO – PI

ESPECIFICAÇÃO TÉCNICA

INFORMAÇÕES GERAIS

Código	Descrição da Composição	Unidade	
90582	VIBRADOR DE IMERSÃO, DIÂMETRO DE PONTEIRA 45MM, MOTOR ELÉTRICO TRIFÁSICO POTÊNCIA DE 2 CV - DEPRECIAÇÃO. AF_06/2015	H	
Classe		Tipo	
Manutenção e Materiais na Operação dos		COMPOSIÇÕES AUXILIARES	
Atualização	Vigência	Macroclasse.classe.grupo	Situação
21/07/2017	06/2015	03.CHOR.CAUX.239/01	ATIVO

ITEMS DA COMPOSIÇÃO

Base	Tipo	Código	Descrição	Unidade	Coefficiente
SINAPI	I	13896	VIBRADOR DE IMERSAO, DIAMETRO DA PONTEIRA DE *45* MM, COM MOTOR ELETRICO TRIFASICO DE 2 HP (2 CV)	UN	0,000128

Itens e suas Características

- vibrador de imersão, diâmetro de ponteira 45mm, como motor elétrico trifásico 2 CV.

Equipamentos

- Não se aplica.

Critérios para Quantificação dos Serviços

- Hora alocada à composição principal CHP ou CHI;
- Calculado pela fórmula $CD = (Va - R) / (n * HTA * 1,25)$, onde: CD = Custos de Depreciação horária; Va = Valor de aquisição, referente ao custo de insumo cadastrado no SINAPI; R = Valor residual, adotado % do valor da aquisição. n = Vida útil, considerada em anos; 1,25 = Fator para considerar as Horas Disponíveis por ano; HTA = Horas trabalhadas por ano.

Critérios de Aferição

- Pesquisa bibliográfica em Manuais Técnicos e catálogos de equipamentos;
- Condição de severidade adotada foi a Média.

Execução

- Não se aplica.

Informações Complementares

- Não se aplica.

Pendências

- Não se aplica.



OBRA: REFORMA DA ESCOLA JOSÉ ABÍLIO
LOCAL: MUNICÍPIO DE FRANCISCO MACEDO – PI

ESPECIFICAÇÃO TÉCNICA

Composição SINAPI - 103675

INFORMAÇÕES GERAIS

Código	Descrição da Composição	Unidade	
103675	CONCRETAGEM DE VIGAS E LAJES, FCK=25 MPA, PARA LAJES MACIÇAS OU NERVURADAS COM USO DE BOMBA - LANÇAMENTO, ADENSAMENTO E ACABAMENTO. AF_02/2022_PS	m ³	
Classe	Tipo		
Concretagem para Estruturas de Concreto Armado	CONCRETOS		
Atualização	Vigência	Macroclasse.classe.grupo	Situação
07/2023	02/2022	01.FUES.CCTG.008/01	ATIVO

ITENS DA COMPOSIÇÃO

Base	Tipo	Código	Descrição	Unidade	Coeficiente
SINAPI	C	88262	CARPINTEIRO DE FORMAS COM ENCARGOS COMPLEMENTARES	H	0,125
SINAPI	C	88309	PEDREIRO COM ENCARGOS COMPLEMENTARES	H	0,753
SINAPI	C	88316	SERVENTE COM ENCARGOS COMPLEMENTARES	H	0,826
SINAPI	C	90587	VIBRADOR DE IMERSÃO, DIÂMETRO DE PONTEIRA 45MM, MOTOR ELÉTRICO TRIFÁSICO POTÊNCIA DE 2 CV - CHI DIURNO. AF_06/2015	CHI	0,131
SINAPI	C	90586	VIBRADOR DE IMERSÃO, DIÂMETRO DE PONTEIRA 45MM, MOTOR ELÉTRICO TRIFÁSICO POTÊNCIA DE 2 CV - CHP DIURNO. AF_06/2015	CHP	0,12
SINAPI	I	1527	CONCRETO USINADO BOMBEÁVEL, CLASSE DE RESISTENCIA C25, BRITA 0 E 1, SLUMP = 100 +/- 20 MM, COM BOMBEAMENTO (DISPONIBILIZACAO DE BOMBA), SEM O LANÇAMENTO (NBR 8953)	m ³	1,103

Itens e suas Características

- Concreto usinado bombeável, classe de resistência C25, com brita 0 e 1, slump = 160 e 200 +/- 20 mm, inclui serviço de bombeamento (Insumo substituído, ver item 8 – Pendências);
- Pedreiro - responsável pelo lançamento, adensamento e acabamento do concreto;
- Carpinteiro - responsável por verificar a integridade das fôrmas durante a concretagem;
- Servente - auxilia os pedreiros em todas as etapas da concretagem;
- Vibrador de imersão com motor elétrico trifásico de potência 2 cv.

Equipamentos

- Vibrador de imersão com motor elétrico 2HP trifásico, diâmetro de ponteira de 45 mm, com mangote.



OBRA: REFORMA DA ESCOLA JOSÉ ABÍLIO
LOCAL: MUNICÍPIO DE FRANCISCO MACEDO – PI

ESPECIFICAÇÃO TÉCNICA

Critérios para Quantificação dos Serviços

- Esta composição deve ser utilizada para as seguintes condições:
- pavimentos com laje do tipo maciça ou nervurada (com cubetas);
- lançamento com bomba;
- Cubicar previamente e utilizar o volume teoricamente necessário para concretagem das vigas e lajes da parte do edifício a ser executada.

Critérios de Aferição

- Para o levantamento dos índices de produtividade foram considerados os operários envolvidos no lançamento (incluindo o manuseio da tubulação da bomba), espalhamento, adensamento e acabamento do concreto;
- Foi considerado um carpinteiro responsável por verificar a integridade das fôrmas durante toda a concretagem;
- Foi considerado na produtividade do servente a execução da cura do concreto utilizando água potável;
- Apesar de a velocidade da bomba ter sido considerada nos indicadores de produtividade da mão-de-obra, o equipamento não foi considerado, sendo tratado em composições de transporte;
- Foram separados o tempo produtivo (CHP) e o tempo improdutivo (CHI) do vibrador de imersão da seguinte forma:
 - > CHP: considera o tempo em que está acontecendo a concretagem;
 - > CHI: considera os demais tempos da jornada de trabalho (inicialização, finalização e intervalo para almoço).
- Considerou-se 10,3% de perdas incorporadas e sobras do concreto.

Execução

- Lançar o material com a utilização de bomba e adensá-lo com uso de vibrador de imersão, de forma a que toda a armadura e os componentes embutidos sejam adequadamente envolvidos na massa de concreto;
- Adensar o concreto de forma homogênea, conforme NBR 14931:2004, a fim de não se formarem ninhos, evitando-se vibrações em excesso que venham a causar exsudação da pasta / segregação do material;
- Tomar os cuidados devidos para garantir a espessura e planicidade da laje;
- O acabamento final é feito com desempenadeiras de modo a se obter uma superfície uniforme;
- Enquanto a superfície não atingir endurecimento satisfatório, executar a cura com água potável.

Informações Complementares

- Foi empregado o concreto usinado bombeável com a resistência especificada na descrição da Composição. Caso opte-se pela utilização de concreto com outra resistência, pode-se considerar a mesma composição, substituindo o referido insumo pelo concreto usinado bombeável adequado, com a resistência desejada, observando as especificações mínimas indicadas nas normas NBR 12655, NBR 8953 e NBR 6118;
- Estas composições são válidas para quaisquer dimensões de lajes e vigas;
- Para a execução do serviço, as seguintes recomendações foram observadas em campo e/ou indicadas por especialistas no tema. Entretanto, destacamos que os esforços para realização destas atividades não estão contemplados na composição;



OBRA: REFORMA DA ESCOLA JOSÉ ABÍLIO
LOCAL: MUNICÍPIO DE FRANCISCO MACEDO – PI

ESPECIFICAÇÃO TÉCNICA

- Antes do lançamento do concreto, assegurar-se que as armaduras atendem a todas as disposições do projeto estrutural e que todos os embutidos foram adequadamente instalados nas fôrmas (gabaritos para introdução de furos nas vigas e lajes, eletrodutos, caixas de elétrica e outros);

- Assegurar-se da correta montagem das fôrmas (geometria dos elementos, nivelamento, estanqueidade etc) e do cimbramento, e verificar a condição de estanqueidade das fôrmas, de maneira a evitar a fuga de pasta de cimento;

- Verificar se a resistência característica e/ou o traço declarado corresponde ao pedido de compra, se o concreto está com a trabalhabilidade especificada e se não foi ultrapassado o tempo de início de pega do concreto (tempo decorrido desde a saída da usina até a chegada na obra) – verificações com base na Nota Fiscal / documento de entrega;

- Após a verificação da trabalhabilidade (abatimento / “slump”) e moldagem de corpos de prova para controle da resistência à compressão do concreto, faz-se o lançamento.

Pendências

- O insumo aferido em campo é o INx 45079 “Concreto usinado bombeável, classe de resistência C25, com brita 0 e 1, slump = 160 e 200 +/- 20 mm, inclui serviço de bombeamento (NBR 8953)”, que não possui preço coletado pelo IBGE. Visando oferecer referência de custo para a composição, optou-se por adotar o insumo “com preço” INx 1527 - “Concreto usinado bombeável, classe de resistência C25, com brita 0 e 1, slump = 100 +/- 20 mm, incluindo o serviço de bombeamento (NBR 8953)” para permitir a publicação do custo da composição nos relatórios divulgados, mantida a mesma unidade e coeficiente. Classe: FUES - FUNDACOES E ESTRUTURAS Tipo: 0043 - CONCRETOS

Composição SINAPI - 91397

INFORMAÇÕES GERAIS

Código	Descrição da Composição	Unidade	
91397	CAMINHÃO PIPA 10.000 L TRUCADO, PESO BRUTO TOTAL 23.000 KG, CARGA ÚTIL MÁXIMA 15.935 KG, DISTÂNCIA ENTRE EIXOS 4,8 M, POTÊNCIA 230 CV, INCLUSIVE TANQUE DE AÇO PARA TRANSPORTE DE ÁGUA - JUROS. AF_06/2014	H	
Classe	Tipo		
Manutenção e Materiais na Operação dos	COMPOSIÇÕES AUXILIARES		
Atualização	Vigência	Macroclasse.classe.grupo	Situação
23/08/2023	06/2014	03.CHOR.CAUX.344/01	ATIVO

ITEMS DA COMPOSIÇÃO

Base	Tipo	Código	Descrição	Unidade	Coeficiente
SINAPI	I	37758	CAMINHAO TRUCADO, PESO BRUTO TOTAL 23000 KG, CARGA UTIL MAXIMA 15285 KG, DISTANCIA ENTRE EIXOS 4,80 M, POTENCIA 326 CV (INCLUI CABINE E CHASSI, NAO INCLUI CARROCERIA)	UN	0,0000141



OBRA: REFORMA DA ESCOLA JOSÉ ABÍLIO
LOCAL: MUNICÍPIO DE FRANCISCO MACEDO – PI

ESPECIFICAÇÃO TÉCNICA

SINAPI	I	37736	TANQUE DE AÇO CARBONO NAO REVESTIDO, PARA TRANSPORTE DE AGUA COM CAPACIDADE DE 10 M3, COM BOMBA CENTRIFUGA POR TOMADA DE FORÇA, VAZAO MAXIMA *75* M3/H (INCLUI MONTAGEM. NAO INCLUI CAMINHAO)	UN	0,0000144
--------	---	-------	---	----	-----------

Itens e suas Características

- caminhão pipa 10.000 L trucado, peso bruto total 23.000 kg, carga útil máxima 15.935 kg, distância entre eixos 4,80 m, potência 230 CV, inclusive tanque de aço para transporte de água capacidade 10 m³.

Equipamentos

- Não se aplica.

Critérios para Quantificação dos Serviços

- Hora alocada à composição principal CHP ou CHI;
- Calculado pela fórmula $J=(Vm*i)/(HTA*1,25)$, onde: J = Custo horário dos juros; Va = Valor de aquisição, custo de insumo disponibilizado no SINAPI; i = Taxa de juros anual, adotado valor de 6,17% a.a.; Vm = Valor médio do equipamento:
 $Vm=((n+1)*Va)/(2*n)$; n = Vida útil, considerada em anos; HTA = Horas trabalhadas por ano; 1,25 = Fator para considerar as Horas Disponíveis por ano.

Critérios de Aferição

- Pesquisa bibliográfica em Manuais Técnicos e catálogos de equipamentos;
- Condição de severidade adotada foi a Média.

Execução

- Não se aplica.

Informações Complementares

- Não se aplica.

Pendências

- Não se aplica.

Composição SINAPI - 99829

INFORMAÇÕES GERAIS

Código	Descrição da Composição	Unidade
99829	LAVADORA DE ALTA PRESSAO (LAVA-JATO) PARA AGUA FRIA, PRESSAO DE OPERACAO ENTRE 1400 E 1900 LIB/POL2, VAZAO MAXIMA ENTRE 400 E 700 L/H - DEPRECIACAO. AF_05/2023	H



OBRA: REFORMA DA ESCOLA JOSÉ ABÍLIO
LOCAL: MUNICÍPIO DE FRANCISCO MACEDO – PI

ESPECIFICAÇÃO TÉCNICA

Classe	Tipo		
Manutenção e Materiais na Operação dos	-		
Atualização	Vigência	Macroclasse.classe.grupo	Situação
31/10/2024	04/2019	03.CHOR.CAUX.583/01	ATIVO

ITEMS DA COMPOSIÇÃO

Base	Tipo	Código	Descrição	Unidade	Coeficiente
SINAPI	I	746	LAVADORA DE ALTA PRESSAO (LAVA - JATO) PARA AGUA FRIA, PRESSAO DE OPERACAO ENTRE 1400 E 1900 LIB/POL2, VAZAO MAXIMA ENTRE 400 E 700 L/H, POTENCIA DE OPERACAO ENTRE 2,50 E 3.00 CV	UN	0,000072

Itens e suas Características

- lavadora de alta pressão para água fria, pressão de operação entre 1400 e 1900 Lib/pol², vazão entre 400 e 700 L/H.

Equipamentos

- Não se aplica.

Critérios para Quantificação dos Serviços

4.CRITÉRIOS PARA QUANTIFICAÇÃO DOS SERVIÇOS

- Hora alocada à composição principal CHP ou CHI;
- Calculado pela fórmula $CD=(Va-R)/(n*HTA*1,25)$, onde: CD = Custos de Depreciação horária; Va = Valor de aquisição, referente ao custo de insumo cadastrado no SINAPI; R = Valor residual, adotado % do valor da aquisição. n = Vida útil, considerada em anos; 1,25 = Fator para considerar as Horas Disponíveis por ano; HTA = Horas trabalhadas por ano.

Critérios de Aferição

- Pesquisa bibliográfica em Manuais Técnicos e catálogos de equipamentos;
- Condição de severidade adotada foi a Média.

Execução

- Não se aplica.

Informações Complementares

7.INFORMAÇÕES COMPLEMENTARES

- Não se aplica.

Pendências

8.PENDÊNCIAS



OBRA: REFORMA DA ESCOLA JOSÉ ABÍLIO
LOCAL: MUNICÍPIO DE FRANCISCO MACEDO – PI

ESPECIFICAÇÃO TÉCNICA

- Não se aplica.

Composição SINAPI - 106027

INFORMAÇÕES GERAIS

Código	Descrição da Composição	Unidade	
106027	DISPOSITIVO DPS 20KA-175V OU 275V - FORNECIMENTO E INSTALAÇÃO. AF_07/2025	UN	
Classe	Tipo		
Contatores e Barramentos Blindados	-		
Atualização	Vigência	Macroclasse.classe.grupo	Situação
11/08/2025	07/2025	02.INEL.ELE2.132/01	ATIVO

ITEMS DA COMPOSIÇÃO

Base	Tipo	Código	Descrição	Unidade	Coeficiente
SINAPI	C	88247	AUXILIAR DE ELETRICISTA COM ENCARGOS COMPLEMENTARES	H	0,132449
SINAPI	C	88264	ELETRICISTA COM ENCARGOS COMPLEMENTARES	H	0,132449
SINAPI	I	39465	DISPOSITIVO DPS CLASSE II, 1 POLO, TENSÃO MÁXIMA DE 175 V, CORRENTE MÁXIMA DE *20* KA (TIPO AC)	UN	1
SINAPI	I	1573	TERMINAL A COMPRESSÃO EM COBRE ESTANHADO PARA CABO 6 MM ² , 1 FURO E 1 COMPRESSÃO, PARA PARAFUSO DE FIXAÇÃO M6	UN	1

Itens e suas Características

- Eletricista: oficial responsável pela instalação do dispositivo;
- Auxiliar de eletricista: auxilia ao oficial na instalação do dispositivo;
- Terminal a compressão em cobre estanhado para cabo 25 mm², 1 furo e 1 compressão, para parafuso de fixação M6;
- DPS 60KA - 275V.

Equipamentos

- Não se aplica.

Critérios para Quantificação dos Serviços

5.CRITÉRIOS PARA QUANTIFICAÇÃO DOS SERVIÇOS

- Utilizar a quantidade de DPS 60KA - 275V presentes no projeto de instalações elétricas. INSTALAÇÕES ELÉTRICAS - QUADROS, CABOS, DISJUNTORES, CONTADORES E BARRAMENTOS CADERNO TÉCNICO DE COMPOSIÇÕES SINAPI



OBRA: REFORMA DA ESCOLA JOSÉ ABÍLIO
LOCAL: MUNICÍPIO DE FRANCISCO MACEDO – PI

ESPECIFICAÇÃO TÉCNICA

Critérios de Aferição

- Para o levantamento dos índices de produtividade foi considerado que o ajudante é responsável também pelo transporte horizontal do material no andar de execução.

Execução

- Encaixa-se o terminal à extremidade do cabo do circuito a ser ligado;
- Após o cabo e o terminal estarem prontos, o parafuso do pólo do dispositivo é desencaixado;
- Coloca-se o terminal no pólo;
- O parafuso é recolocado, fixando o terminal ao dispositivo.

Informações Complementares

- Não se aplica.

Pendências

9.PENDÊNCIAS

- Não se aplica.

Composição SINAPI - 90586

INFORMAÇÕES GERAIS

Código	Descrição da Composição	Unidade	
90586	VIBRADOR DE IMERSÃO, DIÂMETRO DE PONTEIRA 45MM, MOTOR ELÉTRICO TRIFÁSICO POTÊNCIA DE 2 CV - CHP DIURNO. AF_06/2015	CHP	
Classe	Tipo		
Equipamentos	CUSTO HORÁRIO PRODUTIVO DIURNO		
Atualização	Vigência	Macroclasse.classe.grupo	Situação
19/05/2015	06/2015	03.CHOR.CHPD.066/01	ATIVO

ITEMS DA COMPOSIÇÃO

Base	Tipo	Código	Descrição	Unidade	Coeficiente
SINAPI	C	90582	VIBRADOR DE IMERSÃO, DIÂMETRO DE PONTEIRA 45MM, MOTOR ELÉTRICO TRIFÁSICO POTÊNCIA DE 2 CV - DEPRECIACÃO. AF_06/2015	H	1
SINAPI	C	90583	VIBRADOR DE IMERSÃO, DIÂMETRO DE PONTEIRA 45MM, MOTOR ELÉTRICO TRIFÁSICO POTÊNCIA DE 2 CV - JUROS. AF_06/2015	H	1
SINAPI	C	90584	VIBRADOR DE IMERSÃO, DIÂMETRO DE PONTEIRA 45MM, MOTOR ELÉTRICO TRIFÁSICO POTÊNCIA DE 2 CV - MANUTENÇÃO. AF_06/2015	H	1



OBRA: REFORMA DA ESCOLA JOSÉ ABÍLIO
LOCAL: MUNICÍPIO DE FRANCISCO MACEDO – PI

ESPECIFICAÇÃO TÉCNICA

SINAPI	C	90585	VIBRADOR DE IMERSÃO, DIÂMETRO DE PONTEIRA 45MM, MOTOR ELÉTRICO TRIFÁSICO POTÊNCIA DE 2 CV - MATERIAIS NA OPERAÇÃO. AF_06/2015	H	1
--------	---	-------	---	---	---

Itens e suas Características

- vibrador de imersão, diâmetro de ponteira 45mm, como motor elétrico trifásico 2 cv.

Equipamentos

- Não se aplica.

Critérios para Quantificação dos Serviços

- Hora efetiva em operação produtiva.

Critérios de Aferição

- Pesquisa bibliográfica em Manuais Técnicos e catálogos de equipamentos;
- Consideração de custos de depreciação, juros, manutenção, materiais na operação, mão de obra (se houver);
- Condição de severidade adotada foi a Média;
- Impostos e seguros obrigatórios incidentes (se for caminhão ou veículo automotivo) ou não.

Execução

- Não se aplica.

Informações Complementares

- Não se aplica.

Pendências

- Não se aplica.

Composição SINAPI - 88829

INFORMAÇÕES GERAIS

Código	Descrição da Composição	Unidade	
88829	BETONEIRA CAPACIDADE NOMINAL DE 400 L, CAPACIDADE DE MISTURA 280 L, MOTOR ELÉTRICO TRIFÁSICO POTÊNCIA DE 2 CV, SEM CARREGADOR - MATERIAIS NA OPERAÇÃO. AF_05/2023	H	
Classe		Tipo	
Manutenção e Materiais na Operação dos		-	
Atualização	Vigência	Macroclasse.classe.grupo	Situação
31/10/2024	10/2014	03.CHOR.CAUX.135/01	ATIVO



OBRA: REFORMA DA ESCOLA JOSÉ ABÍLIO
LOCAL: MUNICÍPIO DE FRANCISCO MACEDO – PI

ESPECIFICAÇÃO TÉCNICA

ITEMS DA COMPOSIÇÃO

Base	Tipo	Código	Descrição	Unidade	Coeficiente
SINAPI	I	2705	ENERGIA ELETRICA ATE 2000 KWH INDUSTRIAL, SEM DEMANDA	KWH	1,25

Itens e suas Características

'- energia elétrica até 2000 kwh industrial, sem demanda.

Equipamentos

- Não se aplica.

Critérios para Quantificação dos Serviços

4.CRITÉRIOS PARA QUANTIFICAÇÃO DOS SERVIÇOS

- Hora alocada à composição principal CHP;

- Calculado pela fórmula $MTO = (txcomb * pot / FC) * INX(Combustível)$, onde: MTO = Custo horário de materiais de operação; txcomb = Consumo de combustíveis, lubrificantes, filtros, óleos e graxas em l/kWh ou kWh/kWh; pot = Potência do equipamento; FC = Fator de Conversão de unidades para a potência informado do equipamento. Foram considerados:

- Para potência em HP, FC = 1,34044

- Para potência em Cv, FC = 1,3587 * Para potência em kW, o FC = 1,00.

Critérios de Aferição

- Pesquisa bibliográfica em Manuais Técnicos e catálogos de equipamentos;

- Condição de severidade adotada foi a Média.

Execução

- Não se aplica.

Informações Complementares

7.INFORMAÇÕES COMPLEMENTARES

- Não se aplica.

Pendências

8.PENDÊNCIAS

- Não se aplica.

Composição SINAPI - 92270

INFORMAÇÕES GERAIS



OBRA: REFORMA DA ESCOLA JOSÉ ABÍLIO
LOCAL: MUNICÍPIO DE FRANCISCO MACEDO – PI

ESPECIFICAÇÃO TÉCNICA

Código	Descrição da Composição	Unidade	
92270	FABRICAÇÃO DE FÔRMA PARA VIGAS, COM MADEIRA SERRADA, E = 25 MM. AF_09/2020	m ²	
Classe		Tipo	
Fôrmas para Estruturas de Concreto Armado		FORMAS/CIMBRAMENTOS/ESCORAMENTOS	
Atualização	Vigência	Macroclasse.classe.grupo	Situação
28/03/2022	09/2020	01.FUES.FOCA.005/01	ATIVO

ITEMS DA COMPOSIÇÃO

Base	Tipo	Código	Descrição	Unidade	Coeficiente
SINAPI	C	88239	AJUDANTE DE CARPINTEIRO COM ENCARGOS COMPLEMENTARES	H	0,179
SINAPI	C	88262	CARPINTEIRO DE FORMAS COM ENCARGOS COMPLEMENTARES	H	0,792
SINAPI	C	91693	SERRA CIRCULAR DE BANCADA COM MOTOR ELÉTRICO POTÊNCIA DE 5HP, COM COIFA PARA DISCO 10" - CHI DIURNO. AF_08/2015	CHI	0,224
SINAPI	C	91692	SERRA CIRCULAR DE BANCADA COM MOTOR ELÉTRICO POTÊNCIA DE 5HP, COM COIFA PARA DISCO 10" - CHP DIURNO. AF_08/2015	CHP	0,056
SINAPI	I	5068	PREGO DE AÇO POLIDO COM CABECA 17 X 21 (2 X 11)	KG	0,128
SINAPI	I	4517	SARRAFO *2,5 X 7,5* CM EM PINUS, MISTA OU EQUIVALENTE DA REGIAO - BRUTA	M	4,228
SINAPI	I	6189	TABUA NAO APARELHADA *2,5 X 30* CM, EM MACARANDUBA/MASSARANDUBA, ANGELIM OU EQUIVALENTE DA REGIAO - BRUTA	M	4,448

Itens e suas Características

- Carpinteiro de fôrmas - responsável medição, marcação, corte e pré-montagem das peças de fôrmas;
- Ajudante de carpinteiro - auxilia o carpinteiro durante a fabricação das peças, seja distribuindo material ou identificando as peças;
- Tábua de madeira não aparelhada, 2ª qualidade, com e = 2,5 cm e largura de 30,0 cm, fornecida em peças de 4 m;
- Peça de madeira nativa 2,5 x 7,5 cm, não aparelhada, para fôrma;
- Pregos polidos com cabeça 17x21 (comprimento 48 mm, diâmetro 3 mm);
- Serra circular de bancada com motor elétrico, potência de 5 HP, para disco de diâmetro de 10" (250 mm).

Equipamentos

- Serra circular de bancada com motor elétrico, potência de 5 HP, para disco de diâmetro de 10" (250 mm).



OBRA: REFORMA DA ESCOLA JOSÉ ABÍLIO
LOCAL: MUNICÍPIO DE FRANCISCO MACEDO – PI

ESPECIFICAÇÃO TÉCNICA

Critérios para Quantificação dos Serviços

- Utilizar a área da superfície da fôrma de viga em contato com o concreto.

Critérios de Aferição

- Para o levantamento dos índices de produtividade foram considerados os operários (carpinteiros, operador de serra circular e ajudantes) que estavam envolvidos com a fabricação da fôrma, seja no corte, pré-montagem ou marcação;

- Foram consideradas perdas por entulho;

- Não foi considerado o escoramento;

- O cálculo de consumo das peças utiliza como referência a viga apresentada no Anexo A_4.

Execução

- A partir dos projetos de fabricação de fôrmas, conferir as medidas e realizar o corte das tábuas e peças de madeira não aparelhada; em obediência ao projeto, observar perfeita marcação das posições dos cortes, utilizando trena metálica calibrada, esquadro de braços longos, transferidor mecânico ou marcador eletrônico de ângulo, etc;

- Para a fôrma da lateral da viga, a partir do gabarito, dispor os sarrafos, que comporão a gravata, espaçados a cada 45 cm, e pregar as tabuas nas gravatas até a altura da viga especificada no projeto, deixando 10 cm de sarrafo livres em um dos lados para o futuro travamento das peças;

- Para a fôrma de fundo de viga, repetir o mesmo processo deixando a sobra dos dois lados do fundo;

- Fazer a marcação das faces para auxílio na montagem das fôrmas.

Informações Complementares

- Não se aplica.

Pendências

- Não se aplica.

Composição SINAPI - 87292

INFORMAÇÕES GERAIS

Código	Descrição da Composição	Unidade	
87292	ARGAMASSA TRAÇO 1:2:8 (EM VOLUME DE CIMENTO, CAL E AREIA MÉDIA ÚMIDA) PARA EMBOÇO/MASSA ÚNICA/ASSENTAMENTO DE ALVENARIA DE VEDAÇÃO, PREPARO MECÂNICO COM BETONEIRA 400 L. AF_08/2019	m ³	
Classe		Tipo	
Argamassas		ARGAMASSAS	
Atualização	Vigência	Macroclasse.classe.grupo	Situação
13/09/2019	08/2019	01.SEDI.ARGA.014/01	ATIVO



OBRA: REFORMA DA ESCOLA JOSÉ ABÍLIO
LOCAL: MUNICÍPIO DE FRANCISCO MACEDO – PI

ESPECIFICAÇÃO TÉCNICA

ITENS DA COMPOSIÇÃO

Base	Tipo	Código	Descrição	Unidade	Coefficiente
SINAPI	C	88831	BETONEIRA CAPACIDADE NOMINAL DE 400 L, CAPACIDADE DE MISTURA 280 L, MOTOR ELÉTRICO TRIFÁSICO POTÊNCIA DE 2 CV, SEM CARREGADOR - CHI DIURNO. AF_05/2023	CHI	3,45
SINAPI	C	88830	BETONEIRA CAPACIDADE NOMINAL DE 400 L, CAPACIDADE DE MISTURA 280 L, MOTOR ELÉTRICO TRIFÁSICO POTÊNCIA DE 2 CV, SEM CARREGADOR - CHP DIURNO. AF_05/2023	CHP	1,05
SINAPI	C	88377	OPERADOR DE BETONEIRA ESTACIONÁRIA/MISTURADOR COM ENCARGOS COMPLEMENTARES	H	4,5
SINAPI	I	370	AREIA MÉDIA - POSTO JAZIDA/FORNECEDOR (RETIRADO NA JAZIDA, SEM TRANSPORTE)	m ³	1,16
SINAPI	I	1106	CAL HIDRATADA CH-I PARA ARGAMASSAS	KG	174,1
SINAPI	I	1379	CIMENTO PORTLAND COMPOSTO CP II-32	KG	195,86

Itens e suas Características

- Operador de betoneira: carrega, descarrega e opera a betoneira;
- Areia média: areia média úmida, com taxa de inchamento de 30%;
- Cimento Portland Composto CP II-32;
- Cal Hidratada tipo CH-I;
- Betoneira com capacidade de 400 l.

Equipamentos

- Betoneira: capacidade nominal 400 l, capacidade de mistura 280 l, motor elétrico trifásico potência 2 CV, sem carregador.

Critérios para Quantificação dos Serviços

- Não se aplica.

Critérios de Aferição

- Para o levantamento dos índices de produtividade foram considerados os operários que estavam envolvidos com o preparo da argamassa;
- O traço indicado na composição refere-se a volume de materiais;
- Foi considerado um volume de água equivalente a 25% sobre a massa de materiais secos para o preparo da argamassa;
- Para o cálculo do consumo de insumos para a produção da argamassa, foram consideradas as sobras de argamassa ao final do dia;
- Foram separados o tempo produtivo (CHP) e o tempo improdutivo (CHI) do equipamento da seguinte forma:
- > CHP: considera os tempos de carregamento, mistura e descarregamento;



OBRA: REFORMA DA ESCOLA JOSÉ ABÍLIO
LOCAL: MUNICÍPIO DE FRANCISCO MACEDO – PI

ESPECIFICAÇÃO TÉCNICA

- > CHI: considera os demais tempos da jornada de trabalho;
- O tempo de carregamento foi calculado a partir dos valores medidos em campo, considerando a capacidade de mistura do equipamento;
- O tempo de mistura foi calculado a partir dos valores medidos em campo e referências bibliográficas;
- O tempo de descarregamento foi calculado a partir dos valores medidos em campo.

Execução

- Adicionar um pouco da água na betoneira e ligá-la;
- Lançar a areia, cal e o cimento conforme dosagem indicada e adicionar água restante aos poucos até se obter uma mistura homogênea e livre de grumos;
- Respeitar o tempo mínimo de batida indicado pela norma e/ou pelo fabricante do equipamento.

Informações Complementares

- Não se aplica.

Pendências

- Não se aplica.

Composição SINAPI - 94964

INFORMAÇÕES GERAIS

Código	Descrição da Composição	Unidade	
94964	CONCRETO FCK = 20MPA, TRAÇO 1:2,7:3 (EM MASSA SECA DE CIMENTO/ AREIA MÉDIA/ BRITA 1) - PREPARO MECÂNICO COM BETONEIRA 400 L. AF_05/2021	m ³	
Classe		Tipo	
Produção de Concreto		-	
Atualização	Vigência	Macroclasse.classe.grupo	Situação
28/05/2021	07/2016	01.FUES.CONC.003/01	ATIVO

ITEMS DA COMPOSIÇÃO

Base	Tipo	Código	Descrição	Unidade	Coefficiente
SINAPI	C	88831	BETONEIRA CAPACIDADE NOMINAL DE 400 L, CAPACIDADE DE MISTURA 280 L, MOTOR ELÉTRICO TRIFÁSICO POTÊNCIA DE 2 CV, SEM CARREGADOR - CHI DIURNO. AF_05/2023	CHI	0,7787
SINAPI	C	88830	BETONEIRA CAPACIDADE NOMINAL DE 400 L, CAPACIDADE DE MISTURA 280 L, MOTOR ELÉTRICO TRIFÁSICO POTÊNCIA DE 2 CV, SEM CARREGADOR - CHP DIURNO. AF_05/2023	CHP	0,8259



OBRA: REFORMA DA ESCOLA JOSÉ ABÍLIO
LOCAL: MUNICÍPIO DE FRANCISCO MACEDO – PI

ESPECIFICAÇÃO TÉCNICA

SINAPI	C	88377	OPERADOR DE BETONEIRA ESTACIONÁRIA/MISTURADOR COM ENCARGOS COMPLEMENTARES	H	1,6046
SINAPI	C	88316	SERVENTE COM ENCARGOS COMPLEMENTARES	H	2,5333
SINAPI	I	370	AREIA MÉDIA - POSTO JAZIDA/FORNECEDOR (RETIRADO NA JAZIDA, SEM TRANSPORTE)	m ³	0,7558
SINAPI	I	1379	CIMENTO PORTLAND COMPOSTO CP II-32	KG	322,9777
SINAPI	I	4721	PEDRA BRITADA N. 1 (9,5 A 19 MM) POSTO PEDREIRA/FORNECEDOR, SEM FRETE	m ³	0,5872

Itens e suas Características

- Cimento Portland composto CP II-32;
- Areia média – areia média na umidade natural, com coeficiente de inchamento em torno de 1,30, pronta para o uso. Caso se constate a presença de impurezas na areia (fragmentos de vegetais etc), proceder previamente ao seu peneiramento, utilizar composição correspondente;
- Brita 1 – agregado graúdo com dimensão granulométrica entre 9,5 e 19 mm e que atenda à norma ABNT NBR 7211; CADERNO TÉCNICO DE COMPOSIÇÕES SINAPI
- Operador de betoneira: responsável por carregar e descarregar o equipamento e operá-lo;
- Servente: auxilia no carregamento e descarregamento;
- Betoneira: equipamento utilizado na produção de concreto em obra.

Equipamentos

- Betoneira: capacidade nominal 400 L, capacidade de mistura 280 L, motor elétrico trifásico, potência 2 CV, sem carregador.

Critérios para Quantificação dos Serviços

- Utilizar o volume necessário para execução de um determinado serviço;
- O traço apresentado no item 1 é apenas indicativo. Para que seja atingida a resistência característica de 20 MPa aos 28 dias de idade deve ser efetuado estudo de dosagem, sendo o traço ajustado em função da natureza e da distribuição granulométrica dos materiais efetivamente disponíveis na região da obra.

Critérios de Aferição

- Para o levantamento dos índices de produtividade foram considerados os operários que estavam envolvidos com o preparo de concreto;
- O traço orientativo indicado na composição refere-se à massa de materiais secos, devendo-se corrigir o consumo de água e o consumo de areia em função do seu teor de umidade. Com base no peso unitário dos materiais o traço em massa poderá ser convertido para traço em volume (exceto para o cimento), podendo-se assumir para a areia o coeficiente médio de inchamento de 1,30 caso não se disponha da curva de inchamento real;
- Para o cálculo do consumo de insumos para a produção de 1m³ de concreto considerou-se o traço em massa orientativos e a relação água / cimento igual a 0,63, foram consideradas as sobras ao final do dia;



OBRA: REFORMA DA ESCOLA JOSÉ ABÍLIO
LOCAL: MUNICÍPIO DE FRANCISCO MACEDO – PI

ESPECIFICAÇÃO TÉCNICA

- Foram separados o tempo produtivo (CHP) e o tempo improdutivo (CHI) do equipamento da seguinte forma: i. CHP: considera os tempos de carregamento, mistura e descarregamento; ii. CHI: considera os demais tempos da jornada de trabalho.

- Os tempos de carregamento foram estabelecidos a partir dos valores medidos em campo, considerando a capacidade de mistura do equipamento;

- O tempo de mistura foi estabelecido a partir dos valores medidos em campo e referências bibliográficas;

- O tempo de descarregamento foi estabelecido a partir dos valores medidos em campo.

Execução

- Lançar 1/3 do volume de água e toda quantidade de agregado graúdo na betoneira, colocando-a em movimento;

- Lançar toda a quantidade de cimento, conforme dosagem indicada, e mais 1/3 terço do volume de água;

- Após algumas voltas da betoneira, lançar toda a quantidade prevista de areia e o restante da água;

- Respeitar o tempo mínimo de mistura indicado pela norma técnica e/ou pelo fabricante do equipamento, permitindo a mistura homogênea de todos os materiais.

Informações Complementares

- Não se aplica.

Pendências

9.PENDÊNCIAS

- Não se aplica.

Composição SINAPI - 99831

INFORMAÇÕES GERAIS

Código	Descrição da Composição	Unidade	
99831	LAVADORA DE ALTA PRESSAO (LAVA-JATO) PARA AGUA FRIA, PRESSAO DE OPERACAO ENTRE 1400 E 1900 LIB/POL2, VAZAO MAXIMA ENTRE 400 E 700 L/H - MANUTENÇÃO. AF_05/2023	H	
Classe		Tipo	
Manutenção e Materiais na Operação dos		COMPOSIÇÕES AUXILIARES	
Atualização	Vigência	Macroclasse.classe.grupo	Situação
25/05/2023	04/2019	03.CHOR.CAUX.585/01	ATIVO

ITEMS DA COMPOSIÇÃO

Base	Tipo	Código	Descrição	Unidade	Coeficiente
-------------	-------------	---------------	------------------	----------------	--------------------



OBRA: REFORMA DA ESCOLA JOSÉ ABÍLIO
LOCAL: MUNICÍPIO DE FRANCISCO MACEDO – PI

ESPECIFICAÇÃO TÉCNICA

SINAPI	I	746	LAVADORA DE ALTA PRESSAO (LAVA - JATO) PARA AGUA FRIA, PRESSAO DE OPERACAO ENTRE 1400 E 1900 LIB/POL2, VAZAO MAXIMA ENTRE 400 E 700 L/H, POTENCIA DE OPERACAO ENTRE 2,50 E 3.00 CV	UN	0,00005
--------	---	-----	--	----	---------

Itens e suas Características

- lavadora de alta pressão para água fria, pressão de operação entre 1400 e 1900 Lib/pol², vazão entre 400 e 700 L/H.

Equipamentos

- Não se aplica.

Critérios para Quantificação dos Serviços

- Hora alocada à composição principal CHP;
- Calculado pela fórmula $M=Va*K/(HTA*n)$, onde: M = Custo horário de manutenção; Va = Valor de aquisição, custo de insumo cadastrado no SINAPI; n = Vida útil, considerada em anos; K = Coeficiente de manutenção; HTA = Horas trabalhadas por ano.

Critérios de Aferição

- Pesquisa bibliográfica em Manuais Técnicos e catálogos de equipamentos;
- Condição de severidade adotada foi a Média.

Execução

- Não se aplica.

Informações Complementares

- Não se aplica.

Pendências

- Não se aplica.

Composição SINAPI - 99832

INFORMAÇÕES GERAIS

Código	Descrição da Composição	Unidade
99832	LAVADORA DE ALTA PRESSAO (LAVA-JATO) PARA AGUA FRIA, PRESSAO DE OPERACAO ENTRE 1400 E 1900 LIB/POL2, VAZAO MAXIMA ENTRE 400 E 700 L/H - MATERIAIS NA OPERAÇÃO. AF_05/2023	H
Classe	Tipo	
Manutenção e Materiais na Operação dos	-	



OBRA: REFORMA DA ESCOLA JOSÉ ABÍLIO
LOCAL: MUNICÍPIO DE FRANCISCO MACEDO – PI

ESPECIFICAÇÃO TÉCNICA

Atualização	Vigência	Macroclasse.classe.grupo	Situação
31/10/2024	04/2019	03.CHOR.CAUX.586/01	ATIVO

ITEMS DA COMPOSIÇÃO

Base	Tipo	Código	Descrição	Unidade	Coefficiente
SINAPI	I	2705	ENERGIA ELETRICA ATE 2000 KWH INDUSTRIAL, SEM DEMANDA	KWH	4,42

Itens e suas Características

¹- energia elétrica até 2000 kwh industrial, sem demanda.

Equipamentos

- Não se aplica.

Critérios para Quantificação dos Serviços

4.CRITÉRIOS PARA QUANTIFICAÇÃO DOS SERVIÇOS

- Hora alocada à composição principal CHP;

- Calculado pela fórmula $MTO = (txcomb * pot / FC) * INX(Combustível)$, onde: MTO = Custo horário de materiais de operação; txcomb = Consumo de combustíveis, lubrificantes, filtros, óleos e graxas em l/kWh ou kWh/kWh; pot = Potência do equipamento; FC = Fator de Conversão de unidades para a potência informado do equipamento. Foram considerados:

- Para potência em HP, FC = 1,34044

- Para potência em Cv, FC = 1,3587 * Para potência em kW, o FC = 1,00.

Critérios de Aferição

- Pesquisa bibliográfica em Manuais Técnicos e catálogos de equipamentos;

- Condição de severidade adotada foi a Média.

Execução

- Não se aplica.

Informações Complementares

7.INFORMAÇÕES COMPLEMENTARES

- Não se aplica.

Pendências

8.PENDÊNCIAS

- Não se aplica.

Composição SINAPI - 93277



OBRA: REFORMA DA ESCOLA JOSÉ ABÍLIO
LOCAL: MUNICÍPIO DE FRANCISCO MACEDO – PI

ESPECIFICAÇÃO TÉCNICA

INFORMAÇÕES GERAIS

Código	Descrição da Composição	Unidade	
93277	GUINCHO ELÉTRICO DE COLUNA, CAPACIDADE 400 KG, COM MOTO FREIO, MOTOR TRIFÁSICO DE 1,25 CV - DEPRECIAÇÃO. AF_03/2016	H	
Classe		Tipo	
Manutenção e Materiais na Operação dos		COMPOSIÇÕES AUXILIARES	
Atualização	Vigência	Macroclasse.classe.grupo	Situação
21/07/2017	03/2016	03.CHOR.CAUX.428/01	ATIVO

ITEMS DA COMPOSIÇÃO

Base	Tipo	Código	Descrição	Unidade	Coefficiente
SINAPI	I	36487	GUINCHO ELETRICO DE COLUNA, CAPACIDADE 400 KG, COM MOTO FREIO, MOTOR TRIFASICO DE 1.25 CV	UN	0,000064

Itens e suas Características

- guincho elétrico de coluna, capacidade 400 kg, com moto freio, motor trifásico de 1,25 CV.

Equipamentos

- Não se aplica.

Critérios para Quantificação dos Serviços

- Hora alocada à composição principal CHP ou CHI;
- Calculado pela fórmula $CD = (Va - R) / (n * HTA * 1,25)$, onde: CD = Custos de Depreciação horária; Va = Valor de aquisição, referente ao custo de insumo cadastrado no SINAPI; R = Valor residual, adotado % do valor da aquisição. n = Vida útil, considerada em anos; 1,25 = Fator para considerar as Horas Disponíveis por ano; HTA = Horas trabalhadas por ano.

Critérios de Aferição

- Pesquisa bibliográfica em Manuais Técnicos e catálogos de equipamentos;
- Condição de severidade adotada foi a Média.

Execução

- Não se aplica.

Informações Complementares

- Não se aplica.

Pendências

- Não se aplica.



OBRA: REFORMA DA ESCOLA JOSÉ ABÍLIO
LOCAL: MUNICÍPIO DE FRANCISCO MACEDO – PI

ESPECIFICAÇÃO TÉCNICA

Composição SINAPI - 88494

INFORMAÇÕES GERAIS

Código	Descrição da Composição	Unidade	
88494	EMASSAMENTO COM MASSA LÁTEX, APLICAÇÃO EM TETO, UMA DEMÃO, LIXAMENTO MANUAL. AF_04/2023	m ²	
Classe		Tipo	
Pintura Interna		-	
Atualização	Vigência	Macroclasse.classe.grupo	Situação
04/05/2023	06/2014	01.PINT.INTE.013/01	ATIVO

ITEMS DA COMPOSIÇÃO

Base	Tipo	Código	Descrição	Unidade	Coeficiente
SINAPI	C	88310	PINTOR COM ENCARGOS COMPLEMENTARES	H	0,5054
SINAPI	C	88316	SERVENTE COM ENCARGOS COMPLEMENTARES	H	0,1685
SINAPI	I	3767	LIXA EM FOLHA PARA PAREDE OU MADEIRA, NUMERO 120, COR VERMELHA	UN	0,0401
SINAPI	I	43626	MASSA CORRIDA PARA SUPERFICIES DE AMBIENTES INTERNOS	KG	0,7288

Itens e suas Características

- Pintor com encargos complementares - oficial responsável pela execução da pintura;
- Servente com encargos complementares - auxilia o pintor na execução e no transporte horizontal do material no andar do serviço;
- Massa corrida acrílica para paredes internas - massa niveladora monocomponente à base de dispersão aquosa, para uso interno e externo, em conformidade à NBR 15348:2006;
- Lixa em folha para parede ou madeira, número 120 (cor vermelha).

Equipamentos

- Não se aplica.

Critérios para Quantificação dos Serviços

5.CRITÉRIOS PARA QUANTIFICAÇÃO DOS SERVIÇOS

- Utilizar a área de teto efetivamente executada.
- Todos os vãos devem ser descontados.

Critérios de Aferição

- Considerado o esforço de lixamento da massa para uniformização da superfície; CADERNO TÉCNICO DE COMPOSIÇÕES SINAPI



OBRA: REFORMA DA ESCOLA JOSÉ ABÍLIO
LOCAL: MUNICÍPIO DE FRANCISCO MACEDO – PI

ESPECIFICAÇÃO TÉCNICA

- O esforço para colocação de escadas ou montagem das plataformas de trabalho está contemplado na composição.

Execução

- Observar a superfície: deve estar limpa, seca, sem poeira, gordura, graxa, sabão ou bolor antes de qualquer aplicação;
- Se necessário, amolecer o produto em água potável, conforme fabricante;
- Aplicar em camadas finas com espátula ou desempenadeira até obter o nivelamento desejado;
- Aguardar a secagem final para efetuar o lixamento manual final e remoção do pó.

Informações Complementares

- Não se aplica.

Pendências

9.PENDÊNCIAS

- Não se aplica.

Composição SINAPI - 5763

INFORMAÇÕES GERAIS

Código	Descrição da Composição	Unidade	
5763	CAMINHÃO PIPA 10.000 L TRUCADO, PESO BRUTO TOTAL 23.000 KG, CARGA ÚTIL MÁXIMA 15.935 KG, DISTÂNCIA ENTRE EIXOS 4,8 M, POTÊNCIA 230 CV, INCLUSIVE TANQUE DE AÇO PARA TRANSPORTE DE ÁGUA - MANUTENÇÃO. AF_06/2014	H	
Classe		Tipo	
Manutenção e Materiais na Operação dos		COMPOSIÇÕES AUXILIARES	
Atualização	Vigência	Macroclasse.classe.grupo	Situação
04/05/2022	06/2014	03.CHOR.CAUX.037/01	ATIVO

ITEMS DA COMPOSIÇÃO

Base	Tipo	Código	Descrição	Unidade	Coefficiente
SINAPI	I	37758	CAMINHAO TRUCADO, PESO BRUTO TOTAL 23000 KG, CARGA UTIL MAXIMA 15285 KG, DISTANCIA ENTRE EIXOS 4,80 M, POTENCIA 326 CV (INCLUI CABINE E CHASSI, NAO INCLUI CARROCERIA)	UN	0,0000643
SINAPI	I	37736	TANQUE DE ACO CARBONO NAO REVESTIDO, PARA TRANSPORTE DE AGUA COM CAPACIDADE DE 10 M3, COM BOMBA CENTRIFUGA POR TOMADA DE FORCA, VAZAO MAXIMA *75* M3/H (INCLUI MONTAGEM. NAO INCLUI CAMINHAO)	UN	0,0000689



OBRA: REFORMA DA ESCOLA JOSÉ ABÍLIO
LOCAL: MUNICÍPIO DE FRANCISCO MACEDO – PI

ESPECIFICAÇÃO TÉCNICA

Itens e suas Características

- caminhão pipa 10.000 L trucado, peso bruto total 23.000 kg, carga útil máxima 15.935 kg, distância entre eixos 4,80 m, potência 230 CV, inclusive tanque de aço para transporte de água capacidade 10 m³.

Equipamentos

- Não se aplica.

Critérios para Quantificação dos Serviços

- Hora alocada à composição principal CHP;
- Calculado pela fórmula $M=Va*K/(HTA*n)$, onde: M = Custo horário de manutenção; Va = Valor de aquisição, custo de insumo cadastrado no SINAPI; n = Vida útil, considerada em anos; K = Coeficiente de manutenção; HTA = Horas trabalhadas por ano.

Critérios de Aferição

- Pesquisa bibliográfica em Manuais Técnicos e catálogos de equipamentos;
- Condição de severidade adotada foi a Média.

Execução

- Não se aplica.

Informações Complementares

- Não se aplica.

Pendências

- Não se aplica.

Composição SINAPI - 89226

INFORMAÇÕES GERAIS

Código	Descrição da Composição	Unidade	
89226	BETONEIRA CAPACIDADE NOMINAL DE 600 L, CAPACIDADE DE MISTURA 360 L, MOTOR ELÉTRICO TRIFÁSICO POTÊNCIA DE 4 CV, SEM CARREGADOR - CHI DIURNO. AF_05/2023	CHI	
Classe	Tipo		
Equipamentos	CUSTO HORÁRIO IMPRODUTIVO DIURNO		
Atualização	Vigência	Macroclasse.classe.grupo	Situação
24/05/2023	11/2014	03.CHOR.CHID.056/01	ATIVO



OBRA: REFORMA DA ESCOLA JOSÉ ABÍLIO
LOCAL: MUNICÍPIO DE FRANCISCO MACEDO – PI

ESPECIFICAÇÃO TÉCNICA

ITEMS DA COMPOSIÇÃO

Base	Tipo	Código	Descrição	Unidade	Coefficiente
SINAPI	C	89221	BETONEIRA CAPACIDADE NOMINAL DE 600 L, CAPACIDADE DE MISTURA 360 L, MOTOR ELÉTRICO TRIFÁSICO POTÊNCIA DE 4 CV, SEM CARREGADOR - DEPRECIAÇÃO. AF_05/2023	H	1
SINAPI	C	89222	BETONEIRA CAPACIDADE NOMINAL DE 600 L, CAPACIDADE DE MISTURA 360 L, MOTOR ELÉTRICO TRIFÁSICO POTÊNCIA DE 4 CV, SEM CARREGADOR - JUROS. AF_05/2023	H	1

Itens e suas Características

- betoneira com capacidade nominal 600 l, capacidade de mistura 360 l, motor elétrico com potência 4 cv, sem carregador.

Equipamentos

- Não se aplica.

Critérios para Quantificação dos Serviços

- Hora à disposição do serviço, porém não em operação (motor desligado).

Critérios de Aferição

- Pesquisa bibliográfica em Manuais Técnicos e catálogos de equipamentos;
- Consideração de custos de depreciação, juros e mão de obra (se houver);
- Condição de severidade adotada foi a Média;
- Impostos e seguros obrigatórios incidentes (se for caminhão ou veículo automotivo) ou não.

Execução

- Não se aplica.

Informações Complementares

- Não se aplica.

Pendências

- Não se aplica.

Composição SINAPI - 91688

INFORMAÇÕES GERAIS

Código	Descrição da Composição	Unidade
--------	-------------------------	---------



OBRA: REFORMA DA ESCOLA JOSÉ ABÍLIO
LOCAL: MUNICÍPIO DE FRANCISCO MACEDO – PI

ESPECIFICAÇÃO TÉCNICA

91688	SERRA CIRCULAR DE BANCADA COM MOTOR ELÉTRICO POTÊNCIA DE 5HP, COM COIFA PARA DISCO 10" - DEPRECIAÇÃO. AF_08/2015	H	
Classe		Tipo	
Manutenção e Materiais na Operação dos		COMPOSIÇÕES AUXILIARES	
Atualização	Vigência	Macroclasse.classe.grupo	Situação
20/07/2017	08/2015	03.CHOR.CAUX.367/01	ATIVO

ITEMS DA COMPOSIÇÃO

Base	Tipo	Código	Descrição	Unidade	Coeficiente
SINAPI	I	14618	SERRA CIRCULAR DE BANCADA COM MOTOR ELETRICO, POTENCIA DE *1600* W, PARA DISCO DE DIAMETRO DE 10" (250 MM)	UN	0,000072

Itens e suas Características

'- bancada de serra circular, pica pau, com motor elétrico 5 hp com coifa para disco 10".

Equipamentos

- Não se aplica.

Critérios para Quantificação dos Serviços

- Hora alocada à composição principal CHP ou CHI;
- Calculado pela fórmula $CD = (Va - R) / (n * HTA * 1,25)$, onde: CD = Custos de Depreciação horária; Va = Valor de aquisição, referente ao custo de insumo cadastrado no SINAPI; R = Valor residual, adotado % do valor da aquisição. n = Vida útil, considerada em anos; 1,25 = Fator para considerar as Horas Disponíveis por ano; HTA = Horas trabalhadas por ano.

Critérios de Aferição

- Pesquisa bibliográfica em Manuais Técnicos e catálogos de equipamentos;
- Condição de severidade adotada foi a Média.

Execução

- Não se aplica.

Informações Complementares

- Não se aplica.

Pendências

- Não se aplica.



OBRA: REFORMA DA ESCOLA JOSÉ ABÍLIO
LOCAL: MUNICÍPIO DE FRANCISCO MACEDO – PI

ESPECIFICAÇÃO TÉCNICA

Composição SINAPI - 87879

INFORMAÇÕES GERAIS

Código	Descrição da Composição	Unidade	
87879	CHAPISCO APLICADO EM ALVENARIAS E ESTRUTURAS DE CONCRETO INTERNAS, COM COLHER DE PEDREIRO. ARGAMASSA TRAÇO 1:3 COM PREPARO EM BETONEIRA 400L. AF_10/2022	m ²	
Classe	Tipo		
Chapisco	-		
Atualização	Vigência	Macroclasse.classe.grupo	Situação
24/04/2025	06/2014	01.REVE.CHAP.005/02	ATIVO

ITEMS DA COMPOSIÇÃO

Base	Tipo	Código	Descrição	Unidade	Coefficiente
SINAPI	C	87313	ARGAMASSA TRAÇO 1:3 (EM VOLUME DE CIMENTO E AREIA GROSSA ÚMIDA) PARA CHAPISCO CONVENCIONAL, PREPARO MECÂNICO COM BETONEIRA 400 L. AF_08/2019	m ³	0,0037
SINAPI	C	88309	PEDREIRO COM ENCARGOS COMPLEMENTARES	H	0,0681
SINAPI	C	88316	SERVENTE COM ENCARGOS COMPLEMENTARES	H	0,0255

Itens e suas Características

- Pedreiro: responsável pela execução do chapisco;
- Servente: auxilia o pedreiro na execução e no transporte horizontal do material no andar do serviço;
- Argamassa traço 1:3 (em volume de cimento e areia grossa úmida) para chapisco convencional, preparo mecânico com betoneira 400 L.

Equipamentos

- O equipamento de mistura da argamassa está considerado na composição de argamassa para chapisco convencional preparada em obra, traço 1:3, que também inclui a mão de obra utilizada para o preparo e as perdas incorridas nesse processo.

Critérios para Quantificação dos Serviços

- Utilizar a área de aplicação do chapisco em alvenaria e estruturas de concreto internas, descontando-se todos os vãos (portas, janelas etc.). CADERNO TÉCNICO DE COMPOSIÇÕES SINAPI

Critérios de Aferição



OBRA: REFORMA DA ESCOLA JOSÉ ABÍLIO
LOCAL: MUNICÍPIO DE FRANCISCO MACEDO – PI

ESPECIFICAÇÃO TÉCNICA

- Para o levantamento dos índices de produtividade, foram considerados os oficiais e os serventes que auxiliavam na execução e no transporte horizontal do material no andar do processamento;
- Foram consideradas as perdas incorporadas e por entulho na aplicação;
- Os esforços de limpeza da base, umedecimento e colocação de escadas ou montagem das plataformas de trabalho e guarda-corpos está contemplado na composição.

Execução

- Antes de começar a aplicação, a superfície da base deve estar limpa (livre de irregularidades, incrustações metálicas, poeira, graxas ou óleos);
- Umedecer a base para evitar ressecamento da argamassa;
- Com a argamassa preparada conforme especificado pelo projetista, aplicar com colher de pedreiro vigorosamente, formando uma camada uniforme de espessura de 3 a 5 mm.

Informações Complementares

- O chapisco deve ser aplicado 3 dias antes da aplicação do revestimento a base de cimento;
- Se necessário a utilização de diferente traço de argamassa ou modo de preparo conforme especificação em projeto, alterar composição de argamassa conforme Anexo 2.

Pendências

- Não se aplica.

Composição SINAPI - 97633

INFORMAÇÕES GERAIS

Código	Descrição da Composição	Unidade	
97633	DEMOLIÇÃO DE REVESTIMENTO CERÂMICO, DE FORMA MANUAL, SEM REAPROVEITAMENTO. AF_09/2023	m ²	
Classe		Tipo	
Demolições e Remoções		-	
Atualização	Vigência	Macroclasse.classe.grupo	Situação
26/09/2023	12/2017	01.SERP.DERE.012/01	ATIVO

ITEMS DA COMPOSIÇÃO

Base	Tipo	Código	Descrição	Unidade	Coefficiente
SINAPI	C	88256	AZULEJISTA OU LADRILHEIRO COM ENCARGOS COMPLEMENTARES	H	0,2301
SINAPI	C	88316	SERVENTE COM ENCARGOS COMPLEMENTARES	H	0,774

Itens e suas Características

- Azulejista: profissional que executa a demolição;



OBRA: REFORMA DA ESCOLA JOSÉ ABÍLIO
LOCAL: MUNICÍPIO DE FRANCISCO MACEDO – PI

ESPECIFICAÇÃO TÉCNICA

- Servente: profissional que executa a demolição.

Equipamentos

- Não se aplica.

Critérios para Quantificação dos Serviços

5. CRITÉRIOS PARA QUANTIFICAÇÃO DOS SERVIÇOS

- Utilizar a área de revestimento cerâmico em parede ou piso a ser demolida manualmente.

Critérios de Aferição

- Não estão contemplados escoramentos, plataformas e demais estruturas de proteção para a execução deste serviço. Para contemplar tais esforços, utilizar composições auxiliares.

Execução

- Antes de iniciar a demolição, verificar a estabilidade dos elementos com função estrutural;
- Checar se os EPC necessários estão instalados;
- Usar os EPI exigidos para a atividade;
- Remover o revestimento cerâmico com auxílio de marreta e talhadeira. CADERNO TÉCNICO DE COMPOSIÇÕES SINAPI

Informações Complementares

- O conceito de "demolição" foi adotado para se referir a demolição de elementos estruturais e mais pesados, como alvenarias, revestimentos aderidos e pavimentos. Já o conceito de "remoção" foi utilizado para designar a retirada de componentes mais leves que não fazem parte da estrutura ou da alvenaria existente.

Pendências

- Não se aplica.

Composição SINAPI - 91287

INFORMAÇÕES GERAIS

Código	Descrição da Composição	Unidade	
91287	BATENTE PARA PORTA DE MADEIRA, PADRÃO POPULAR - FORNECIMENTO E MONTAGEM. AF_10/2025	UN	
Classe		Tipo	
Esquadrias - Portas		PORTA DE MADEIRA	
Atualização	Vigência	Macroclasse.classe.grupo	Situação
21/01/2020	12/2019	01.ESQV.PORT.014/02	ATIVO

ITEMS DA COMPOSIÇÃO



OBRA: REFORMA DA ESCOLA JOSÉ ABÍLIO
LOCAL: MUNICÍPIO DE FRANCISCO MACEDO – PI

ESPECIFICAÇÃO TÉCNICA

Base	Tipo	Código	Descrição	Unidade	Coefficiente
SINAPI	C	88261	CARPINTEIRO DE ESQUADRIAS COM ENCARGOS COMPLEMENTARES	H	3,9369179
SINAPI	C	88316	SERVENTE COM ENCARGOS COMPLEMENTARES	H	1,1126072
SINAPI	I	184	BATENTE / PORTAL / ADUELA / MARCO EM MADEIRA MACICA COM REBAIXO, E = *3* CM, L = *14* CM, PARA PORTAS DE GIRO DE *60 CM A 120* CM X *210* CM, PINUS / EUCALIPTO / VIROLA OU EQUIVALENTE DA REGIAO (NAO INCLUI ALIZARES)	JG	1
SINAPI	I	5066	PREGO DE ACO POLIDO COM CABECA 12 X 12	KG	0,011
SINAPI	I	5075	PREGO DE ACO POLIDO COM CABECA 18 X 30 (2 3/4 X 10)	KG	0,024

Itens e suas Características

- Carpinteiro de esquadria com encargos complementares: oficial responsável pela montagem de aduelas;
- Servente com encargos complementares: auxilia o oficial na montagem de aduelas;
- Aduela/batente/marco: batente de madeira, espessura de 13cm, fornecido em peças separadas, para portas, padrão popular;
- Pregos polidos com cabeça 12x12: embalagem de 1kg contendo aproximadamente 200 unidades;
- Pregos polidos com cabeça 18x30: embalagem de 1kg contendo aproximadamente 187 unidades.

Equipamentos

- Não se aplica.

Critérios para Quantificação dos Serviços

- Utilizar a quantidade de marcos/batentes de madeira a serem instalados com as dimensões especificadas na composição.

Critérios de Aferição

- Para o levantamento dos índices de produtividade foram considerados os oficiais e apenas os serventes que auxiliam na montagem do batente diretamente ou no transporte de materiais no andar de instalação;
- Foram consideradas perdas para os pregos;
- Os coeficientes de produtividade de mão de obra consideram a montagem de aduela/marco/batente para uma porta de 70x210cm.

Execução

- Utilizar gabarito para portas de 60x210cm devidamente no esquadro;
- Pregos a travessa nos dois montantes utilizando os pregos de 18x30;
- Pregos os sarrafos utilizados como travas nos dois ângulos superiores e em dois pontos perpendiculares aos montantes, em ambos os lados do batente, com pregos de 12x12, garantindo o esquadro da estrutura.



OBRA: REFORMA DA ESCOLA JOSÉ ABÍLIO
LOCAL: MUNICÍPIO DE FRANCISCO MACEDO – PI

ESPECIFICAÇÃO TÉCNICA

Informações Complementares

- Esta composição foi aferida para a condição de fator de "comprimento do vão" de 70 cm. No entanto, por ter seu custo representativo, ela foi considerada válida para outras condições do fator (vãos de 60 cm, 80 cm e 90 cm).

Pendências

- Não se aplica.

Composição SINAPI - 92272

INFORMAÇÕES GERAIS

Código	Descrição da Composição	Unidade	
92272	FABRICAÇÃO DE ESCORAS DE VIGA DO TIPO GARFO, EM MADEIRA. AF_09/2020	M	
Classe	Tipo		
Fôrmas para Estruturas de Concreto Armado	FORMAS/CIMBRAMENTOS/ESCORAMENTOS		
Atualização	Vigência	Macroclasse.classe.grupo	Situação
28/03/2022	09/2020	01.FUES.FOCA.007/01	ATIVO

ITENS DA COMPOSIÇÃO

Base	Tipo	Código	Descrição	Unidade	Coeficiente
SINAPI	C	88239	AJUDANTE DE CARPINTEIRO COM ENCARGOS COMPLEMENTARES	H	0,032
SINAPI	C	88262	CARPINTEIRO DE FORMAS COM ENCARGOS COMPLEMENTARES	H	0,083
SINAPI	C	91693	SERRA CIRCULAR DE BANCADA COM MOTOR ELÉTRICO POTÊNCIA DE 5HP, COM COIFA PARA DISCO 10" - CHI DIURNO. AF_08/2015	CHI	0,088
SINAPI	C	91692	SERRA CIRCULAR DE BANCADA COM MOTOR ELÉTRICO POTÊNCIA DE 5HP, COM COIFA PARA DISCO 10" - CHP DIURNO. AF_08/2015	CHP	0,022
SINAPI	I	1345	CHAPA/PAINEL DE MADEIRA COMPENSADA PLASTIFICADA (MADEIRITE PLASTIFICADO) PARA FORMA DE CONCRETO, DE 2200 X 1100 MM. E = *17* MM	m ²	0,136
SINAPI	I	4491	PONTALETE *7,5 X 7,5* CM EM PINUS, MISTA OU EQUIVALENTE DA REGIAO - BRUTA	M	2,342
SINAPI	I	5068	PREGO DE ACO POLIDO COM CABECA 17 X 21 (2 X 11)	KG	0,012

Itens e suas Características



OBRA: REFORMA DA ESCOLA JOSÉ ABÍLIO
LOCAL: MUNICÍPIO DE FRANCISCO MACEDO – PI

ESPECIFICAÇÃO TÉCNICA

- Carpinteiro de fôrmas - responsável medição, marcação, corte e pré-montagem das peças de fôrmas;
- Ajudante de carpinteiro - auxilia o carpinteiro durante a fabricação das peças, seja distribuindo material ou identificando as peças;
- Chapa de madeira compensada plastificada para fôrma de concreto de 2,44 x 1,22 m; e = 18 mm;
- Peça de madeira nativa 7,5 x 7,5 cm, não aparelhada, para fôrma;
- Pregos polidos com cabeça 17x21 (comprimento 48 mm, diâmetro 3 mm);
- Serra circular de bancada com motor elétrico, potência de 5 HP, para disco de diâmetro de 10" (250 mm).

Equipamentos

- Serra circular de bancada com motor elétrico, potência de 5 HP, para disco de diâmetro de 10" (250 mm).

Critérios para Quantificação dos Serviços

- Utilizar o comprimento total de garfos necessários para o escoramento de viga.

Critérios de Aferição

- Para o levantamento dos índices de produtividade foram considerados os operários (carpinteiros, operador de serra circular e ajudantes) que estavam envolvidos com a fabricação do escoramento, seja no corte, pré-montagem ou marcação;
- Foram consideradas perdas por entulho;
- O cálculo de consumo das peças utiliza como referência a escora do tipo garfo apresentada no Anexo

Execução

- A partir dos projetos de fabricação de fôrmas, conferir as medidas e realizar o corte das chapas compensadas e peças de madeira não aparelhada; em obediência ao projeto, observar perfeita marcação das posições dos cortes, utilizando trena metálica calibrada, esquadro de braços longos, transferidor mecânico ou marcador eletrônico de ângulo, etc;
- Com os pontaletes e as peças de compensado montar a estrutura do garfo.

Informações Complementares

- Não se aplica.

Pendências

- Não se aplica.

Composição SINAPI - 87246

INFORMAÇÕES GERAIS

Código	Descrição da Composição	Unidade
---------------	--------------------------------	----------------



OBRA: REFORMA DA ESCOLA JOSÉ ABÍLIO
LOCAL: MUNICÍPIO DE FRANCISCO MACEDO – PI

ESPECIFICAÇÃO TÉCNICA

87246	REVESTIMENTO CERÂMICO PARA PISO COM PLACAS TIPO ESMALTADA DE DIMENSÕES 35X35 CM APLICADA EM AMBIENTES DE ÁREA MENOR QUE 5 M2. AF_02/2023_PE	m ²	
Classe		Tipo	
Revestimentos Cerâmicos Internos		-	
Atualização	Vigência	Macroclasse.classe.grupo	Situação
05/08/2024	06/2014	01.PISO.CINT.001/01	ATIVO

ITEMS DA COMPOSIÇÃO

Base	Tipo	Código	Descrição	Unidade	Coefficiente
SINAPI	C	88256	AZULEJISTA OU LADRILHEIRO COM ENCARGOS COMPLEMENTARES	H	0,6797
SINAPI	C	88316	SERVENTE COM ENCARGOS COMPLEMENTARES	H	0,1893
SINAPI	I	1381	ARGAMASSA COLANTE AC I PARA CERAMICAS	KG	9,1325
SINAPI	I	1287	PISO EM CERAMICA ESMALTADA, COR LISA, PEI MAIOR OU IGUAL A 4, FORMATO MENOR OU IGUAL A 2025 CM2	m ²	1,081
SINAPI	I	34357	REJUNTE CIMENTICIO, QUALQUER COR	KG	0,241

Itens e suas Características

- Azulejista ou ladrilhista com encargos complementares - oficial responsável pela execução do revestimento cerâmico;
- Servente com encargos complementares - auxilia o azulejista ou ladrilhista na execução e no transporte horizontal do material no andar do serviço;
- Placa cerâmica tipo grês extra de dimensões 35x35 cm;
- Argamassa colante industrializada para assentamento de placas cerâmicas, do tipo AC I, preparada conforme indicação do fabricante;
- Rejunte cimentício, qualquer cor, para rejuntamento de placas cerâmicas;
- Espaçador/distanciador, tipo cruzeta, de plástico, utilizado para espaçamento e alinhamento das placas cerâmicas (Insumo excluído, ver item 8 – Pendências). CADERNO TÉCNICO DE COMPOSIÇÕES SINAPI

Equipamentos

- Não se aplica.

Critérios para Quantificação dos Serviços

5.CRITÉRIOS PARA QUANTIFICAÇÃO DOS SERVIÇOS

- Utilizar a área de revestimento cerâmico efetivamente executado. A área de projeção das paredes e todos os vazios na laje devem ser descontados.

Critérios de Aferição

- Para o levantamento dos índices de produtividade, foram considerados os oficiais e os serventes diretamente ligados na execução do serviço;



OBRA: REFORMA DA ESCOLA JOSÉ ABÍLIO
LOCAL: MUNICÍPIO DE FRANCISCO MACEDO – PI

ESPECIFICAÇÃO TÉCNICA

- Foram consideradas as perdas por resíduos no consumo das placas cerâmicas e perdas por resíduos e incorporadas no consumo das argamassas de assentamento e rejuntamento;
- O esforço de preparo da argamassa está contemplado nos índices de produtividade apresentados, uma vez que esse preparo é realizado pela própria equipe que executa o revestimento cerâmico;
- O esforço do serviço de rejuntamento está contemplado nos índices de produtividade apresentados;
- O esforço de retrabalho não está contemplado nos cálculos.

Execução

- Aplicar e estender a argamassa de assentamento, sobre a base totalmente limpa, seca e curada, com o lado liso da desempenadeira formando uma camada uniforme de 3mm a 4mm sobre a área de forma que facilite a colocação das placas cerâmicas e que seja possível respeitar o tempo de abertura, de acordo com as condições atmosféricas e a argamassa utilizada;
- Aplicar o lado denteado da desempenadeira, com ângulo de aproximadamente 60 graus em relação à superfície do substrato, de tal modo a formar, cordões e, sulcos;
- Com o lado liso da desempenadeira, aplicar uma camada de argamassa colante no tardo da placa com espessura de 1 mm a 2 mm;
- Assentar cada placa cerâmica, comprimindo manualmente ou aplicando pequenos impactos com martelo de borracha;
- Garantir a especificidade da espessura de juntas para o tipo de placa cerâmica podendo-se empregar, para tanto, espaçadores do tipo cruzeta previamente gabaritados;
- Aplicar a argamassa para rejuntamento com auxílio de uma desempenadeira de EVA ou borracha em movimentos contínuos de vai e vem, após no mínimo 72 horas da aplicação das placas;
- Limpar a área com pano umedecido.

Informações Complementares

- Não se aplica.

Pendências

9.PENDÊNCIAS A Pendência por Exclusão (PE) ocorre quando é excluído item da composição por não haver custo/preço disponível nem substituição possível e por representar parcela pouco relevante no custo da composição. Pendências por Exclusão nesta composição: ÍNSUMO 44940: ESPACADOR / DISTANCIADOR, TIPO CRUZETA, DE PLASTICO, PARA JUNTA DE PISO (QUALQUER MEDIDA) (17 UN); CADERNO TÉCNICO DE COMPOSIÇÕES SINAPI

Composição SINAPI - 89225

INFORMAÇÕES GERAIS

Código	Descrição da Composição	Unidade	
89225	BETONEIRA CAPACIDADE NOMINAL DE 600 L, CAPACIDADE DE MISTURA 360 L, MOTOR ELÉTRICO TRIFÁSICO POTÊNCIA DE 4 CV, SEM CARREGADOR - CHP DIURNO. AF_05/2023	CHP	
Classe		Tipo	
Equipamentos		CUSTO HORÁRIO PRODUTIVO DIURNO	
Atualização	Vigência	Macroclasse.classe.grupo	Situação
24/05/2023	11/2014	03.CHOR.CHPD.056/01	ATIVO



OBRA: REFORMA DA ESCOLA JOSÉ ABÍLIO
LOCAL: MUNICÍPIO DE FRANCISCO MACEDO – PI

ESPECIFICAÇÃO TÉCNICA

ITENS DA COMPOSIÇÃO

Base	Tipo	Código	Descrição	Unidade	Coeficiente
SINAPI	C	89221	BETONEIRA CAPACIDADE NOMINAL DE 600 L, CAPACIDADE DE MISTURA 360 L, MOTOR ELÉTRICO TRIFÁSICO POTÊNCIA DE 4 CV, SEM CARREGADOR - DEPRECIAÇÃO. AF_05/2023	H	1
SINAPI	C	89222	BETONEIRA CAPACIDADE NOMINAL DE 600 L, CAPACIDADE DE MISTURA 360 L, MOTOR ELÉTRICO TRIFÁSICO POTÊNCIA DE 4 CV, SEM CARREGADOR - JUROS. AF_05/2023	H	1
SINAPI	C	89223	BETONEIRA CAPACIDADE NOMINAL DE 600 L, CAPACIDADE DE MISTURA 360 L, MOTOR ELÉTRICO TRIFÁSICO POTÊNCIA DE 4 CV, SEM CARREGADOR - MANUTENÇÃO. AF_05/2023	H	1
SINAPI	C	89224	BETONEIRA CAPACIDADE NOMINAL DE 600 L, CAPACIDADE DE MISTURA 360 L, MOTOR ELÉTRICO TRIFÁSICO POTÊNCIA DE 4 CV, SEM CARREGADOR - MATERIAIS NA OPERAÇÃO. AF_05/2023	H	1

Itens e suas Características

- betoneira com capacidade nominal 600 l, capacidade de mistura 360 l, motor elétrico com potência 4 cv, sem carregador.

Equipamentos

- Não se aplica.

Critérios para Quantificação dos Serviços

- Hora efetiva em operação produtiva.

Critérios de Aferição

- Pesquisa bibliográfica em Manuais Técnicos e catálogos de equipamentos;
- Consideração de custos de depreciação, juros, manutenção, materiais na operação, mão de obra (se houver);
- Condição de severidade adotada foi a Média;
- Impostos e seguros obrigatórios incidentes (se for caminhão ou veículo automotivo) ou não.

Execução

- Não se aplica.



OBRA: REFORMA DA ESCOLA JOSÉ ABÍLIO
 LOCAL: MUNICÍPIO DE FRANCISCO MACEDO – PI

ESPECIFICAÇÃO TÉCNICA

Informações Complementares

- Não se aplica.

Pendências

- Não se aplica.

Composição SINAPI - 5901

INFORMAÇÕES GERAIS

Código	Descrição da Composição	Unidade	
5901	CAMINHÃO PIPA 10.000 L TRUCADO, PESO BRUTO TOTAL 23.000 KG, CARGA ÚTIL MÁXIMA 15.935 KG, DISTÂNCIA ENTRE EIXOS 4,8 M, POTÊNCIA 230 CV, INCLUSIVE TANQUE DE AÇO PARA TRANSPORTE DE ÁGUA - CHP DIURNO. AF_06/2014	CHP	
Classe		Tipo	
Equipamentos		CUSTO HORÁRIO PRODUTIVO DIURNO	
Atualização	Vigência	Macroclasse.classe.grupo	Situação
24/08/2015	06/2014	03.CHOR.CHPD.023/01	ATIVO

ITEMS DA COMPOSIÇÃO

Base	Tipo	Código	Descrição	Unidade	Coeficiente
SINAPI	C	91396	CAMINHÃO PIPA 10.000 L TRUCADO, PESO BRUTO TOTAL 23.000 KG, CARGA ÚTIL MÁXIMA 15.935 KG, DISTÂNCIA ENTRE EIXOS 4,8 M, POTÊNCIA 230 CV, INCLUSIVE TANQUE DE AÇO PARA TRANSPORTE DE ÁGUA - DEPRECIÇÃO. AF_06/2014	H	1
SINAPI	C	91398	CAMINHÃO PIPA 10.000 L TRUCADO, PESO BRUTO TOTAL 23.000 KG, CARGA ÚTIL MÁXIMA 15.935 KG, DISTÂNCIA ENTRE EIXOS 4,8 M, POTÊNCIA 230 CV, INCLUSIVE TANQUE DE AÇO PARA TRANSPORTE DE ÁGUA - IMPOSTOS E SEGUROS. AF_06/2014	H	1
SINAPI	C	91397	CAMINHÃO PIPA 10.000 L TRUCADO, PESO BRUTO TOTAL 23.000 KG, CARGA ÚTIL MÁXIMA 15.935 KG, DISTÂNCIA ENTRE EIXOS 4,8 M, POTÊNCIA 230 CV, INCLUSIVE TANQUE DE AÇO PARA TRANSPORTE DE ÁGUA - JUROS. AF_06/2014	H	1



OBRA: REFORMA DA ESCOLA JOSÉ ABÍLIO
LOCAL: MUNICÍPIO DE FRANCISCO MACEDO – PI

ESPECIFICAÇÃO TÉCNICA

SINAPI	C	5763	CAMINHÃO PIPA 10.000 L TRUCADO, PESO BRUTO TOTAL 23.000 KG, CARGA ÚTIL MÁXIMA 15.935 KG, DISTÂNCIA ENTRE EIXOS 4,8 M, POTÊNCIA 230 CV, INCLUSIVE TANQUE DE AÇO PARA TRANSPORTE DE ÁGUA - MANUTENÇÃO. AF_06/2014	H	1
SINAPI	C	53831	CAMINHÃO PIPA 10.000 L TRUCADO, PESO BRUTO TOTAL 23.000 KG, CARGA ÚTIL MÁXIMA 15.935 KG, DISTÂNCIA ENTRE EIXOS 4,8 M, POTÊNCIA 230 CV, INCLUSIVE TANQUE DE AÇO PARA TRANSPORTE DE ÁGUA - MATERIAIS NA OPERAÇÃO. AF_06/2014	H	1
SINAPI	C	88282	MOTORISTA DE CAMINHÃO COM ENCARGOS COMPLEMENTARES	H	1

Itens e suas Características

- caminhão pipa 10.000 l trucado, peso bruto total 23.000 kg, carga útil máxima 15.935 kg, distância entre eixos 4,80 m, potência 230 cv, inclusive tanque de aço para transporte de água capacidade 10 m³;

- motorista de caminhão.

Equipamentos

- Não se aplica.

Critérios para Quantificação dos Serviços

- Hora efetiva em operação produtiva.

Critérios de Aferição

- Pesquisa bibliográfica em Manuais Técnicos e catálogos de equipamentos;

- Consideração de custos de depreciação, juros, manutenção, materiais na operação, mão de obra (se houver);

- Condição de severidade adotada foi a Média;

- Impostos e seguros obrigatórios incidentes (se for caminhão ou veículo automotivo) ou não.

Execução

- Não se aplica.

Informações Complementares

- Não se aplica.

Pendências

- Não se aplica.



OBRA: REFORMA DA ESCOLA JOSÉ ABÍLIO
LOCAL: MUNICÍPIO DE FRANCISCO MACEDO – PI

ESPECIFICAÇÃO TÉCNICA

Composição SINAPI - 93280

INFORMAÇÕES GERAIS

Código	Descrição da Composição	Unidade	
93280	GUINCHO ELÉTRICO DE COLUNA, CAPACIDADE 400 KG, COM MOTO FREIO, MOTOR TRIFÁSICO DE 1,25 CV - MATERIAIS NA OPERAÇÃO. AF_03/2016	H	
Classe		Tipo	
Manutenção e Materiais na Operação dos		COMPOSIÇÕES AUXILIARES	
Atualização	Vigência	Macroclasse.classe.grupo	Situação
21/03/2016	03/2016	03.CHOR.CAUX.431/01	ATIVO

ITEMS DA COMPOSIÇÃO

Base	Tipo	Código	Descrição	Unidade	Coeficiente
SINAPI	I	2705	ENERGIA ELETRICA ATE 2000 KWH INDUSTRIAL, SEM DEMANDA	KWH	0,78

Itens e suas Características

'- energia elétrica até 2000 kwh industrial, sem demanda.

Equipamentos

- Não se aplica.

Critérios para Quantificação dos Serviços

- Hora alocada à composição principal CHP;
- Calculado pela fórmula $MTO = (txcomb * pot / FC) * INX(Combustível)$, onde: MTO = Custo horário de materiais de operação; txcomb = Consumo de combustíveis, lubrificantes, filtros, óleos e graxas em l/kWh ou kWh/kWh; pot = Potência do equipamento; FC = Fator de Conversão de unidades para a potência informado do equipamento. Foram considerados:

- Para potência em HP, FC = 1,34044

- Para potência em Cv, FC = 1,3587 * Para potência em kW, o FC = 1,00.

Critérios de Aferição

- Pesquisa bibliográfica em Manuais Técnicos e catálogos de equipamentos;
- Condição de severidade adotada foi a Média.

Execução

- Não se aplica.

Informações Complementares



OBRA: REFORMA DA ESCOLA JOSÉ ABÍLIO
LOCAL: MUNICÍPIO DE FRANCISCO MACEDO – PI

ESPECIFICAÇÃO TÉCNICA

- Não se aplica.

Pendências

- Não se aplica.

Composição SINAPI - 91333

INFORMAÇÕES GERAIS

Código	Descrição da Composição	Unidade	
91333	KIT DE PORTA DE MADEIRA FRISADA, SEMI-OCA (LEVE OU MÉDIA), PADRÃO POPULAR, 80X210CM, ESPESSURA DE 3,5CM, ITENS INCLUSOS: DOBRADIÇAS, MONTAGEM E INSTALAÇÃO DO BATENTE, SEM FECHADURA - FORNECIMENTO E INSTALAÇÃO. AF_10/2025	UN	
Classe		Tipo	
Esquadrias - Portas		PORTA DE MADEIRA	
Atualização	Vigência	Macroclasse.classe.grupo	Situação
09/01/2020	12/2019	01.ESQV.PORT.060/02	ATIVO

ITEMS DA COMPOSIÇÃO

Base	Tipo	Código	Descrição	Unidade	Coeficiente
SINAPI	C	100660	ALIZAR DE 5X1,5CM PARA PORTA FIXADO COM PREGOS, PADRÃO POPULAR - FORNECIMENTO E INSTALAÇÃO. AF_10/2025	M	10
SINAPI	C	91292	BATENTE PARA PORTA DE MADEIRA, FIXAÇÃO COM ARGAMASSA, PADRÃO POPULAR. FORNECIMENTO E INSTALAÇÃO. AF_10/2025	UN	1
SINAPI	C	91297	PORTA DE MADEIRA FRISADA, SEMI-OCA (LEVE OU MÉDIA), 80X210CM, ESPESSURA DE 3,5CM, INCLUSO DOBRADIÇAS - FORNECIMENTO E INSTALAÇÃO. AF_10/2025	UN	1

Itens e suas Características

- Serviço de instalação de folha de portas nas características descritas na composição, com mão de obra e demais materiais inclusos;

- Aduela / marco / batente de madeira, nas características descritas na composição, com mão de obra e demais materiais inclusos (fornecimento e instalação), padrão popular;

- Alizar / guarnição de madeira maciça nas características descritas na composição, com mão de obra e demais materiais inclusos, padrão popular.

Equipamentos

- Não se aplica.



OBRA: REFORMA DA ESCOLA JOSÉ ABÍLIO
LOCAL: MUNICÍPIO DE FRANCISCO MACEDO – PI

ESPECIFICAÇÃO TÉCNICA

Critérios para Quantificação dos Serviços

- Utilizar a quantidade de portas a serem instaladas com as dimensões especificadas na composição.

Critérios de Aferição

- Para o levantamento dos índices de produtividade foram considerados os oficiais e apenas os serventes que auxiliam na instalação das folhas das portas diretamente ou no transporte de materiais no andar de instalação;

- Foram consideradas perdas para os pregos e parafusos.

Execução

- Para os detalhes da execução verificar o Item “6. EXECUÇÃO” das seguintes composições: 91292, 91297 e 100660.

Informações Complementares

- Não se aplica.

Pendências

- Não se aplica.

Composição SINAPI - 88827

INFORMAÇÕES GERAIS

Código	Descrição da Composição	Unidade	
88827	BETONEIRA CAPACIDADE NOMINAL DE 400 L, CAPACIDADE DE MISTURA 280 L, MOTOR ELÉTRICO TRIFÁSICO POTÊNCIA DE 2 CV, SEM CARREGADOR - JUROS. AF_05/2023	H	
Classe		Tipo	
Manutenção e Materiais na Operação dos		COMPOSIÇÕES AUXILIARES	
Atualização	Vigência	Macroclasse.classe.grupo	Situação
22/08/2023	10/2014	03.CHOR.CAUX.133/01	ATIVO

ITEMS DA COMPOSIÇÃO

Base	Tipo	Código	Descrição	Unidade	Coefficiente
SINAPI	I	10535	BETONEIRA, CAPACIDADE NOMINAL 400 L, CAPACIDADE DE MISTURA 280 L, MOTOR ELETRICO TRIFASICO 220/380 V, POTENCIA 2 CV, SEM CARREGADOR	UN	0,0000148



OBRA: REFORMA DA ESCOLA JOSÉ ABÍLIO
LOCAL: MUNICÍPIO DE FRANCISCO MACEDO – PI

ESPECIFICAÇÃO TÉCNICA

Itens e suas Características

- betoneira com capacidade nominal 400 L, capacidade de mistura 280 L, motor elétrico com potência 2 CV, sem carregador.

Equipamentos

- Não se aplica.

Critérios para Quantificação dos Serviços

- Hora alocada à composição principal CHP ou CHI;
- Calculado pela fórmula $J=(Vm*i)/(HTA*1,25)$, onde: J = Custo horário dos juros; Va = Valor de aquisição, custo de insumo disponibilizado no SINAPI; i = Taxa de juros anual, adotado valor de 6,17% a.a.; Vm = Valor médio do equipamento:
 $Vm=((n+1)*Va)/(2*n)$; n = Vida útil, considerada em anos; HTA = Horas trabalhadas por ano; 1,25 = Fator para considerar as Horas Disponíveis por ano.

Critérios de Aferição

- Pesquisa bibliográfica em Manuais Técnicos e catálogos de equipamentos;
- Condição de severidade adotada foi a Média.

Execução

- Não se aplica.

Informações Complementares

- Não se aplica.

Pendências

- Não se aplica.

Composição SINAPI - 91292

INFORMAÇÕES GERAIS

Código	Descrição da Composição	Unidade	
91292	BATENTE PARA PORTA DE MADEIRA, FIXAÇÃO COM ARGAMASSA, PADRÃO POPULAR. FORNECIMENTO E INSTALAÇÃO. AF_10/2025	UN	
Classe	Tipo		
Esquadrias - Portas	PORTA DE MADEIRA		
Atualização	Vigência	Macroclasse.classe.grupo	Situação
27/05/2022	12/2019	01.ESQV.PORT.018/02	ATIVO

ITEMS DA COMPOSIÇÃO

Base	Tipo	Código	Descrição	Unidade	Coeficiente
------	------	--------	-----------	---------	-------------



OBRA: REFORMA DA ESCOLA JOSÉ ABÍLIO
LOCAL: MUNICÍPIO DE FRANCISCO MACEDO – PI

ESPECIFICAÇÃO TÉCNICA

SINAPI	C	88629	ARGAMASSA TRAÇO 1:3 (EM VOLUME DE CIMENTO E AREIA MÉDIA ÚMIDA), PREPARO MANUAL. AF 08/2019	m ³	0,0223
SINAPI	C	91287	BATENTE PARA PORTA DE MADEIRA, PADRÃO POPULAR - FORNECIMENTO E MONTAGEM. AF 10/2025	UN	1
SINAPI	C	88261	CARPINTEIRO DE ESQUADRIAS COM ENCARGOS COMPLEMENTARES	H	0,67747
SINAPI	C	88309	PEDREIRO COM ENCARGOS COMPLEMENTARES	H	1,6725041
SINAPI	C	88316	SERVENTE COM ENCARGOS COMPLEMENTARES	H	0,6641231
SINAPI	I	39027	PREGO DE ACO POLIDO COM CABECA 19 X 36 (3 1/4 X 9)	KG	0,2
SINAPI	I	7319	TINTA ASFALTICA IMPERMEABILIZANTE DISPERSA EM AGUA, PARA MATERIAIS CIMENTICIOS	L	0,7084

Itens e suas Características

- Carpinteiro de esquadria com encargos complementares: oficial responsável pela instalação de aduelas;
- Pedreiro com encargos complementares: auxilia o oficial na instalação de aduelas;
- Servente com encargos complementares: auxilia o oficial na instalação de aduelas;
- Aduela/batente: batente/marco de madeira pré-montado com travamentos, espessura de 14cm, para portas, padrão popular;
- Pregos galvanizados com cabeça, bitola 19x36 (Ø = 3,9mm, L = 83mm);
- Argamassa de cimento e areia no traço em volume de 1:3 para preenchimento do vão entre o batente/marco e a parede;
- Tinta primária betuminosa em suspensão aquosa - tinta betuminosa para impermeabilização do batente.

Equipamentos

- Não se aplica.

Critérios para Quantificação dos Serviços

- Utilizar a quantidade de marcos / batentes de madeira a serem instalados com as dimensões especificadas na composição.

Critérios de Aferição

- Para o levantamento dos índices de produtividade foram considerados os oficiais e apenas os serventes que auxiliam na instalação do marco / batente, seja no encunhamento, na fixação, no preparo da argamassa ou no transporte de materiais no andar de instalação;
- Foram consideradas perdas incorporadas de argamassa (folga entre vão e batente nas laterais e no topo).

Execução

- Conferir se o vão deixado pela obra está de acordo com as dimensões da porta, com previsão de folga de 3 cm tanto no topo como nas laterais do vão;



OBRA: REFORMA DA ESCOLA JOSÉ ABÍLIO
LOCAL: MUNICÍPIO DE FRANCISCO MACEDO – PI

ESPECIFICAÇÃO TÉCNICA

- Em cinco posições equi-espaçadas ao longo dos seus montantes (pernas), executar pré-furos com broca de 3mm e cravar pregos em diagonal, dois a dois, formando um "X"; utilizar pregos galvanizados com cabeça, bitola 19 x 36, cravando dois pregos a 10cm tanto do topo como da base de cada montante;

- Aplicar uma demão de emulsão betuminosa a frio na face externa do marco, formando uma camada de proteção;

- Colocar calços de madeira para apoio e posicionamento do marco no interior do vão;

- Conferir sentido de abertura da porta, cota da soleira, prumo, nível e alinhamento do marco com a face da parede;

- Preencher com argamassa toda a extensão do vão entre o marco/batente e a parede; a argamassa deve ser aplicada com consistência de "farofa" (semi-seca), sendo bem apiloada entre o marco e o contorno do vão;

- No mínimo 24 horas após a aplicação inicial, retirar os calços de madeira e preencher os espaços com argamassa "farofa".

Informações Complementares

- Esta composição foi aferida para a condição de fator de "comprimento do vão" de 70 cm. No entanto, por ter seu custo representativo, ela foi considerada válida para outras condições do fator (vãos de 60 cm, 80 cm e 90 cm).

Pendências

- Não se aplica.

Composição SINAPI - 96113

INFORMAÇÕES GERAIS

Código	Descrição da Composição	Unidade	
96113	FORRO EM PLACAS DE GESSO, PARA AMBIENTES COMERCIAIS. AF_08/2023_PS	m ²	
Classe	Tipo		
Forros	-		
Atualização	Vigência	Macroclasse.classe.grupo	Situação
01/04/2025	05/2017	01.REVE.FORR.019/01	ATIVO

ITEMS DA COMPOSIÇÃO

Base	Tipo	Código	Descrição	Unidade	Coefficiente
SINAPI	C	88269	GESEIRO COM ENCARGOS COMPLEMENTARES	H	0,7867
SINAPI	C	88316	SERVENTE COM ENCARGOS COMPLEMENTARES	H	0,4522
SINAPI	I	345	ARAME GALVANIZADO 18 BWG, D = 1,24MM (0,009 KG/M)	KG	0,0217
SINAPI	I	3315	GESSO EM PO PARA REVESTIMENTOS/MOLDURAS/SANCAS E	KG	1,8127
SINAPI	I	40547	PARAFUSO ZINCADO, AUTOBROCANTE, FLANGEADO, 4,2 MM X 19 MM	CENTO	0,0293



OBRA: REFORMA DA ESCOLA JOSÉ ABÍLIO
LOCAL: MUNICÍPIO DE FRANCISCO MACEDO – PI

ESPECIFICAÇÃO TÉCNICA

SINAPI	I	4812	PLACA DE GESSO PARA FORRO, *60 X 60* CM, ESPESSURA DE 12 MM (SEM COLOCACAO)	m ²	1,0414
SINAPI	I	20250	SISAL EM FIBRA / ESTOPA SISAL PARA GESSO	KG	0,0078

Itens e suas Características

- Gesseiro: oficial responsável pela execução do forro;
- Servente: auxilia o gesseiro na execução e no transporte horizontal do material no andar do serviço;
- Placa de gesso para forro, de 60 x 60* cm e espessura de 12 mm;
- Rebite de repuxo 4,8 x 22 (Insumo substituído, ver item 8 – Pendências);
- Arame galvanizado 18 bwg, 1,24 mm (0,009 kg/m);
- Estopa de sisal em fibra para aplicação geral em gesso;
- Gesso de fundição.

Equipamentos

- Não se aplica.

Critérios para Quantificação dos Serviços

CADERNO TÉCNICO DE COMPOSIÇÕES SINAPI 5. CRITÉRIOS PARA QUANTIFICAÇÃO DOS SERVIÇOS

- Utilizar a área de forro executada em ambiente.

Critérios de Aferição

- Nesta composição não estão contemplados o tempo de montagem e instalação de acabamentos como juntas de dilatação, cantoneiras, tabicas ou roda-tetos. Para tal elemento utilizar as composições auxiliares de acabamentos em gesso ("Instalação de acabamentos em gesso para forro") ou acabamentos metálicos ("Instalação de acabamentos em perfil metálico para forro (roda-forro)");
- Caso o forro a ser executado seja em pé direito duplo utilizar a composição auxiliar: "Andaime tubular tipo "torre" (montagem e desmontagem)", presente nos cadernos de composição para equipamentos de proteção coletiva;
- Foram consideradas as perdas por resíduos e incorporadas.

Execução

- Marcar nos elementos verticais periféricos (paredes), com uma mangueira ou um nível laser, a altura em que será instalado o forro;
- Com um cordão ou fio traçante, marcar a posição exata onde será instalado o forro em placas de gesso;
- Instalar alguns pregos na marcação feita nos elementos verticais com o objetivo de suportar temporariamente os acabamentos em gesso;
- Com o auxílio de uma trena, marcar as linhas guias com espaçamento equivalente às dimensões da placa de gesso (60 x 60 cm) de maneira a facilitar a identificação da localização e quantidade de placas a serem utilizadas;
- Fixar os arames (tirantes) na laje, com o auxílio de rebites de repuxo, utilizando as linhas guias como referência e de acordo com a altura a ser fixado o forro;



OBRA: REFORMA DA ESCOLA JOSÉ ABÍLIO
LOCAL: MUNICÍPIO DE FRANCISCO MACEDO – PI

ESPECIFICAÇÃO TÉCNICA

- Perfurar uma das extremidades da placa de gesso a uma distância de aproximadamente 5 cm das margens e vincar a placa (entre o furo até o vértice mais próximo) de modo a facilitar a amarração e a futura camuflagem do arame;
- Planificar os dois lados de engate (fêmea/macho) da primeira placa que estarão em contato direto com os elementos verticais periféricos (paredes) e prendê-la ao arame; planificar a(s) lateral(is) de engate das demais placas conforme o número de superfície em que estarão contato direto;
- Encaixar o engate macho da placa no engate fêmea da anterior e amarrar ao tirante (arame); repetir o mesmo processo até finalizar a fiada;
- Preparar a pasta de gesso de fundição;
- Mergulhar o sisal na pasta de gesso e aplicar a mistura de sisal com gesso na parte superior da instalação (superfície não visível) nas juntas entre as placas;
- Repetir o processo de encaixe e amarração das placas e de fundição da pasta de gesso com sisal a cada fiada do forro;
- Retirar os pregos instalados no perímetro do forro;
- Com uma espátula, aplicar a pasta de gesso de fundição nas juntas da superfície inferior (superfície visível) do forro já instalado para dar acabamento.

Informações Complementares

- Não se aplica.

Pendências

9.PENDÊNCIAS A Pendência por Substituição (PS) ocorre quando é adotada item Com Custo/Preço em substituição a item Sem Custo/Preço com características semelhantes. Pendências por Substituição nesta composição: CADERNO TÉCNICO DE COMPOSIÇÕES SINAPI INSUMO 44071: REBITE DE REPUXO EM ALUMÍNIO, DIÂMETRO 4,8 X 22 MM DE COMPRIMENTO (0,321 KG) (2,93 UN) substituído por: INSUMO 40547 (0,0293 CENTO); CADERNO TÉCNICO DE COMPOSIÇÕES SINAPI

Composição SINAPI - 91534

INFORMAÇÕES GERAIS

Código	Descrição da Composição	Unidade	
91534	COMPACTADOR DE SOLOS DE PERCUSSÃO (SOQUETE) COM MOTOR A GASOLINA 4 TEMPOS, POTÊNCIA 4 CV - CHI DIURNO. AF_08/2015	CHI	
Classe	Tipo		
Equipamentos	CUSTO HORÁRIO IMPRODUTIVO DIURNO		
Atualização	Vigência	Macroclasse.classe.grupo	Situação
13/03/2017	08/2015	03.CHOR.CHID.088/01	ATIVO

ITEMS DA COMPOSIÇÃO

Base	Tipo	Código	Descrição	Unidade	Coeficiente
SINAPI	C	91529	COMPACTADOR DE SOLOS DE PERCUSSÃO (SOQUETE) COM MOTOR A GASOLINA 4 TEMPOS, POTÊNCIA 4 CV - DEPRECIAÇÃO. AF_08/2015	H	1



OBRA: REFORMA DA ESCOLA JOSÉ ABÍLIO
LOCAL: MUNICÍPIO DE FRANCISCO MACEDO – PI

ESPECIFICAÇÃO TÉCNICA

SINAPI	C	91530	COMPACTADOR DE SOLOS DE PERCUSSÃO (SOQUETE) COM MOTOR A GASOLINA 4 TEMPOS, POTÊNCIA 4 CV - JUROS. AF_08/2015	H	1
SINAPI	C	88297	OPERADOR DE MÁQUINAS E EQUIPAMENTOS COM ENCARGOS	H	1

Itens e suas Características

- compactador de solos de percussão (soquete) com motor a gasolina 4 tempos, potência 4 cv;
- operador de máquinas e equipamentos.

Equipamentos

- Não se aplica.

Critérios para Quantificação dos Serviços

- Hora à disposição do serviço, porém não em operação (motor desligado).

Critérios de Aferição

- Pesquisa bibliográfica em Manuais Técnicos e catálogos de equipamentos;
- Consideração de custos de depreciação, juros e mão de obra (se houver);
- Condição de severidade adotada foi a Média;
- Impostos e seguros obrigatórios incidentes (se for caminhão ou veículo automotivo) ou não.

Execução

- Não se aplica.

Informações Complementares

- Não se aplica.

Pendências

- Não se aplica.

Composição SINAPI - 91980

INFORMAÇÕES GERAIS

Código	Descrição da Composição	Unidade
91980	INTERRUPTOR BIPOLAR (1 MÓDULO), 10A/250V, SEM SUPORTE E SEM PLACA - FORNECIMENTO E INSTALAÇÃO. AF_03/2023	UN
Classe	Tipo	
Cabos, Caixas, Tomadas e Interruptores	INTERRUPTOR/TOMADA	



OBRA: REFORMA DA ESCOLA JOSÉ ABÍLIO
LOCAL: MUNICÍPIO DE FRANCISCO MACEDO – PI

ESPECIFICAÇÃO TÉCNICA

Atualização	Vigência	Macroclasse.classe.grupo	Situação
23/03/2023	09/2017	02.INEL.ELE1.081/01	ATIVO

ITEMS DA COMPOSIÇÃO

Base	Tipo	Código	Descrição	Unidade	Coeficiente
SINAPI	C	88247	AUXILIAR DE ELETRICISTA COM ENCARGOS COMPLEMENTARES	H	0,402
SINAPI	C	88264	ELETRICISTA COM ENCARGOS COMPLEMENTARES	H	0,402
SINAPI	I	38114	INTERRUPTOR BIPOLAR SIMPLES 10 A, 250 V (APENAS MODULO)	UN	1

Itens e suas Características

- Eletricista: oficial responsável pela instalação do eletroduto, conexões, cabos, suportes, tomadas e interruptores;
- Ajudante: auxilia o oficial na instalação do eletroduto, conexões, cabos, suportes, tomadas e interruptores;
- Interruptor bipolar, tecla dupla, sem placa, 10A/250V.

Equipamentos

- Não se aplica.

Critérios para Quantificação dos Serviços

- Utilizar a quantidade de interruptores bipolar, sem placa, 10A/250V, efetivamente instalada

Critérios de Aferição

- Para o levantamento dos índices de produtividade foi considerado que o ajudante é responsável também pelo transporte horizontal do material no andar de execução;
- As produtividades desta composição não contemplam as seguintes atividades: rasgos e cortes; chumbamentos. Para tais atividades, utilizar composição específica de cada serviço.

Execução

- Utilizando os trechos deixados disponíveis nos pontos de fornecimento de energia, ligam-se os cabos aos interruptores (módulos);
- Em seguida, fixa-se o módulo ao suporte (não contemplado na composição).

Informações Complementares

- Não se aplica.

Pendências

- Não se aplica.



OBRA: REFORMA DA ESCOLA JOSÉ ABÍLIO
LOCAL: MUNICÍPIO DE FRANCISCO MACEDO – PI

ESPECIFICAÇÃO TÉCNICA

Composição SINAPI - 88830

INFORMAÇÕES GERAIS

Código	Descrição da Composição	Unidade	
88830	BETONEIRA CAPACIDADE NOMINAL DE 400 L, CAPACIDADE DE MISTURA 280 L, MOTOR ELÉTRICO TRIFÁSICO POTÊNCIA DE 2 CV, SEM CARREGADOR - CHP DIURNO. AF_05/2023	CHP	
Classe		Tipo	
Equipamentos		CUSTO HORÁRIO PRODUTIVO DIURNO	
Atualização	Vigência	Macroclasse.classe.grupo	Situação
24/05/2023	10/2014	03.CHOR.CHPD.049/01	ATIVO

ITEMS DA COMPOSIÇÃO

Base	Tipo	Código	Descrição	Unidade	Coeficiente
SINAPI	C	88826	BETONEIRA CAPACIDADE NOMINAL DE 400 L, CAPACIDADE DE MISTURA 280 L, MOTOR ELÉTRICO TRIFÁSICO POTÊNCIA DE 2 CV, SEM CARREGADOR - DEPRECIAÇÃO. AF_05/2023	H	1
SINAPI	C	88827	BETONEIRA CAPACIDADE NOMINAL DE 400 L, CAPACIDADE DE MISTURA 280 L, MOTOR ELÉTRICO TRIFÁSICO POTÊNCIA DE 2 CV, SEM CARREGADOR - JUROS. AF_05/2023	H	1
SINAPI	C	88828	BETONEIRA CAPACIDADE NOMINAL DE 400 L, CAPACIDADE DE MISTURA 280 L, MOTOR ELÉTRICO TRIFÁSICO POTÊNCIA DE 2 CV, SEM CARREGADOR - MANUTENÇÃO. AF_05/2023	H	1
SINAPI	C	88829	BETONEIRA CAPACIDADE NOMINAL DE 400 L, CAPACIDADE DE MISTURA 280 L, MOTOR ELÉTRICO TRIFÁSICO POTÊNCIA DE 2 CV, SEM CARREGADOR - MATERIAIS NA OPERAÇÃO. AF_05/2023	H	1

Itens e suas Características

' - betoneira com capacidade nominal 400 l, capacidade de mistura 280 l, motor elétrico com potência 2 cv, sem carregador.

Equipamentos

- Não se aplica.

Critérios para Quantificação dos Serviços

- Hora efetiva em operação produtiva.



OBRA: REFORMA DA ESCOLA JOSÉ ABÍLIO
LOCAL: MUNICÍPIO DE FRANCISCO MACEDO – PI

ESPECIFICAÇÃO TÉCNICA

Critérios de Aferição

- Pesquisa bibliográfica em Manuais Técnicos e catálogos de equipamentos;
- Consideração de custos de depreciação, juros, manutenção, materiais na operação, mão de obra (se houver);
- Condição de severidade adotada foi a Média;
- Impostos e seguros obrigatórios incidentes (se for caminhão ou veículo automotivo) ou não.

Execução

- Não se aplica.

Informações Complementares

- Não se aplica.

Pendências

- Não se aplica.

Composição SINAPI - 102234

INFORMAÇÕES GERAIS

Código	Descrição da Composição	Unidade	
102234	PINTURA IMUNIZANTE PARA MADEIRA, 2 DEMÃOS. AF_01/2021	m ²	
Classe		Tipo	
Pintura em Madeira		PINTURA EM MADEIRA	
Atualização	Vigência	Macroclasse.classe.grupo	Situação
29/01/2021	01/2021	01.PINT.PMAD.042/01	ATIVO

ITEMS DA COMPOSIÇÃO

Base	Tipo	Código	Descrição	Unidade	Coeficiente
SINAPI	C	88310	PINTOR COM ENCARGOS COMPLEMENTARES	H	0,4529
SINAPI	I	7340	IMUNIZANTE PARA MADEIRA, INCOLOR	L	0,3257

Itens e suas Características

- Pintor com encargos complementares: oficial responsável pela pintura imunizante;
- Imunizante para madeira, incolor.

Equipamentos

- Não se aplica.



OBRA: REFORMA DA ESCOLA JOSÉ ABÍLIO
LOCAL: MUNICÍPIO DE FRANCISCO MACEDO – PI

ESPECIFICAÇÃO TÉCNICA

Critérios para Quantificação dos Serviços

- Utilizar a área de superfície de madeira, em metros quadrados, de pintura imunizante, 2 demãos, presente no projeto.

Critérios de Aferição

- Para o levantamento dos índices de produtividade foram considerados os operários (oficiais e/ou ajudantes) envolvidos diretamente com a pintura imunizante;
- Para a obtenção dos coeficientes da composição foram analisados em campo serviços com portas de madeira e ripas de madeira componentes de pergolado;
- Em casos de superfícies circulares, considerar a área em contato com a pintura, ou seja, a área de superfície da peça a ser pintada;
- As produtividades dessa composição não contemplam lixamento da superfície. Para tal atividade, utilizar a composição específica do serviço;
- O consumo dos produtos foi estimado de forma teórica, a partir dos manuais dos fabricantes de tinta;
- Foram consideradas as perdas de tinta no consumo do material;
- Ferramentas consideradas para a execução do serviço: trincha.

Execução

- Aplicar o imunizante sobre a madeira seca (sem qualquer aplicação prévia de fundo ou acabamento), com uso de trincha;
- Após aguardar o tempo de secagem estabelecido pelo fabricante, aplicar a segunda demão.

Informações Complementares

- Não se aplica.

Pendências

- Não se aplica.

Composição SINAPI - 89222

INFORMAÇÕES GERAIS

Código	Descrição da Composição	Unidade	
89222	BETONEIRA CAPACIDADE NOMINAL DE 600 L, CAPACIDADE DE MISTURA 360 L, MOTOR ELÉTRICO TRIFÁSICO POTÊNCIA DE 4 CV, SEM CARREGADOR - JUROS. AF_05/2023	H	
Classe	Tipo		
Manutenção e Materiais na Operação dos	COMPOSIÇÕES AUXILIARES		
Atualização	Vigência	Macroclasse.classe.grupo	Situação
23/08/2023	11/2014	03.CHOR.CAUX.189/01	ATIVO

ITEMS DA COMPOSIÇÃO



OBRA: REFORMA DA ESCOLA JOSÉ ABÍLIO
LOCAL: MUNICÍPIO DE FRANCISCO MACEDO – PI

ESPECIFICAÇÃO TÉCNICA

Base	Tipo	Código	Descrição	Unidade	Coefficiente
SINAPI	I	36397	BETONEIRA, CAPACIDADE NOMINAL 600 L, CAPACIDADE DE MISTURA 360 L, MOTOR ELÉTRICO TRIFÁSICO 220/380V, POTENCIA 4CV. SEM CARREGADOR	UN	0,0000148

Itens e suas Características

- betoneira com capacidade nominal 600 L, capacidade de mistura 360 L, motor elétrico com potência 4 CV, sem carregador.

Equipamentos

- Não se aplica.

Critérios para Quantificação dos Serviços

- Hora alocada à composição principal CHP ou CHI;
- Calculado pela fórmula $J = (V_m * i) / (HTA * 1,25)$, onde: J = Custo horário dos juros; Va = Valor de aquisição, custo de insumo disponibilizado no SINAPI; i = Taxa de juros anual, adotado valor de 6,17% a.a.; Vm = Valor médio do equipamento:
 $V_m = ((n+1) * V_a) / (2 * n)$; n = Vida útil, considerada em anos; HTA = Horas trabalhadas por ano; 1,25 = Fator para considerar as Horas Disponíveis por ano.

Critérios de Aferição

- Pesquisa bibliográfica em Manuais Técnicos e catálogos de equipamentos;
- Condição de severidade adotada foi a Média.

Execução

- Não se aplica.

Informações Complementares

- Não se aplica.

Pendências

- Não se aplica.

Composição SINAPI - 87373

INFORMAÇÕES GERAIS

Código	Descrição da Composição	Unidade
87373	ARGAMASSA TRAÇO 1:4 (EM VOLUME DE CIMENTO E AREIA MÉDIA ÚMIDA) PARA CONTRAPISO, PREPARO MANUAL. AF_08/2019	m ³
Classe	Tipo	
Argamassas	ARGAMASSAS	



OBRA: REFORMA DA ESCOLA JOSÉ ABÍLIO
LOCAL: MUNICÍPIO DE FRANCISCO MACEDO – PI

ESPECIFICAÇÃO TÉCNICA

Atualização	Vigência	Macroclasse.classe.grupo	Situação
13/09/2019	08/2019	01.SEDI.ARGA.095/01	ATIVO

ITEMS DA COMPOSIÇÃO

Base	Tipo	Código	Descrição	Unidade	Coefficiente
SINAPI	C	88316	SERVENTE COM ENCARGOS COMPLEMENTARES	H	11,02
SINAPI	I	370	AREIA MÉDIA - POSTO JAZIDA/FORNECEDOR (RETIRADO NA JAZIDA, SEM TRANSPORTE)	m ³	1,35
SINAPI	I	1379	CIMENTO PORTLAND COMPOSTO CP II-32	KG	454,58

Itens e suas Características

- Servente: dose e mistura manualmente a argamassa;
- Areia média: areia média úmida, com taxa de inchamento de 30%;
- Cimento Portland Composto CP II-32.

Equipamentos

- Não se aplica.

Critérios para Quantificação dos Serviços

- Não se aplica.

Critérios de Aferição

- Para o levantamento dos índices de produtividade foram considerados os operários que estavam envolvidos com o preparo da argamassa;
- O traço indicado na composição refere-se a volume de materiais;
- Foi considerado um volume de água equivalente a 15% sobre a massa de materiais secos para o preparo da argamassa;
- Para o cálculo do consumo de insumos para a produção da argamassa, foram consideradas as sobras de argamassa ao final do dia.

Execução

- Fazer uma mistura inicial a seco de areia e cimento, conforme dosagem indicada;
- Adicionar água aos poucos, misturando com uma enxada até se obter uma massa homogênea e livre de grumos.

Informações Complementares

- Não se aplica.

Pendências

- Não se aplica.



OBRA: REFORMA DA ESCOLA JOSÉ ABÍLIO
LOCAL: MUNICÍPIO DE FRANCISCO MACEDO – PI

ESPECIFICAÇÃO TÉCNICA

Composição SINAPI - 102487

INFORMAÇÕES GERAIS

Código	Descrição da Composição	Unidade	
102487	CONCRETO CICLÓPICO FCK = 15MPA, 30% PEDRA DE MÃO EM VOLUME REAL, INCLUSIVE LANÇAMENTO. AF_05/2021	m ³	
Classe		Tipo	
Produção de Concreto		-	
Atualização	Vigência	Macroclasse.classe.grupo	Situação
28/05/2021	05/2021	01.FUES.CONC.029/01	ATIVO

ITEMS DA COMPOSIÇÃO

Base	Tipo	Código	Descrição	Unidade	Coeficiente
SINAPI	C	94963	CONCRETO FCK = 15MPA, TRAÇO 1:3,4:3,5 (EM MASSA SECA DE CIMENTO/ AREIA MÉDIA/ BRITA 1) - PREPARO MECÂNICO COM BETONEIRA 400 L. AF_05/2021	m ³	0,805
SINAPI	C	88309	PEDREIRO COM ENCARGOS COMPLEMENTARES	H	1,6702
SINAPI	C	88316	SERVENTE COM ENCARGOS COMPLEMENTARES	H	6,4684
SINAPI	C	90587	VIBRADOR DE IMERSÃO, DIÂMETRO DE PONTEIRA 45MM, MOTOR ELÉTRICO TRIFÁSICO POTÊNCIA DE 2 CV - CHI DIURNO. AF_06/2015	CHI	0,6377
SINAPI	C	90586	VIBRADOR DE IMERSÃO, DIÂMETRO DE PONTEIRA 45MM, MOTOR ELÉTRICO TRIFÁSICO POTÊNCIA DE 2 CV - CHP DIURNO. AF_06/2015	CHP	0,2198
SINAPI	I	4730	PEDRA DE MAO OU PEDRA RACHAO PARA ARRIMO/FUNDACAO (POSTO PEDREIRA/FORNECEDOR, SEM FRETE)	m ³	0,4543

Itens e suas Características

- Concreto dosado em obra, classe de resistência C15, com brita 1, relação água/cimento igual a 0,75, preparo mecânico em betoneira de 400 litros;
- Pedra de mão (também conhecida como pedra marroada ou rachão) – agregado graúdo com dimensões entre 76 e 250 mm e que atenda à norma ABNT NBR 7211;
- Pedreiro: responsável por lançar e misturar os componentes;
- Servente: auxilia no carregamento e descarregamento;
- Vibrador de Imersão: aparelho utilizado no adensamento de concreto em obra.

Equipamentos



OBRA: REFORMA DA ESCOLA JOSÉ ABÍLIO
LOCAL: MUNICÍPIO DE FRANCISCO MACEDO – PI

ESPECIFICAÇÃO TÉCNICA

- Vibrador de imersão com motor elétrico 2HP trifásico, diâmetro de ponteira de 45 mm, com mangote. CADERNO TÉCNICO DE COMPOSIÇÕES SINAPI

Critérios para Quantificação dos Serviços

- Utilizar o volume de concreto ciclópico necessário para execução de um determinado serviço.

Critérios de Aferição

- Para o levantamento dos índices de produtividade, foram considerados os operários que estavam envolvidos com o lançamento do concreto e colocação das pedras de mão, além do transporte dos materiais;

- Considerou-se ainda uma distância média de transporte de 30 metros, tanto para o concreto, quanto para as pedras de mão;

- Consideraram-se as perdas incorporadas e sobras de concreto;

- No caso de se utilizar fôrmas para a moldagem de concreto, utilizar composições específicas de fôrma.

Execução

- Após verificação da trabalhabilidade do concreto $f_{ck} = 15$ MPa e moldagem dos corpos de prova para controle da resistência à compressão, lançar a primeira camada de concreto, com cerca de 20 cm de altura, com a utilização de jericas e caso especificado, promover adensamento com vibrador de agulha;

- Incorporar a pedra de mão limpa e saturada de água à massa manualmente, guardando distâncias de cerca de 10 cm entre uma e outra pedra;

- Lançar segunda camada de concreto, com altura de cerca de 5 a 20 cm acima do topo das pedras, e caso especificado, promover nova vibração;

- Incorporar segunda camada de pedras de mão, e assim sucessivamente até atingir-se o topo da estrutura que estiver sendo moldada.

Informações Complementares

- Não se aplica.

Pendências

9.PENDÊNCIAS

- Não se aplica.

Composição SINAPI - 100878

INFORMAÇÕES GERAIS

Código	Descrição da Composição	Unidade	
100878	VASO SANITÁRIO SIFONADO COM CAIXA ACOPLADA, LOUÇA BRANCA - PADRÃO ALTO - FORNECIMENTO E INSTALAÇÃO. AF_01/2020	UN	
Classe		Tipo	
Louças e Metais		OUTROS	
Atualização	Vigência	Macroclasse.classe.grupo	Situação
12/08/2021	01/2020	02.INHI.ASLM.050/01	ATIVO



OBRA: REFORMA DA ESCOLA JOSÉ ABÍLIO
LOCAL: MUNICÍPIO DE FRANCISCO MACEDO – PI

ESPECIFICAÇÃO TÉCNICA

ITEMS DA COMPOSIÇÃO

Base	Tipo	Código	Descrição	Unidade	Coefficiente
SINAPI	C	88267	ENCANADOR OU BOMBEIRO HIDRÁULICO COM ENCARGOS COMPLEMENTARES	H	1,3121
SINAPI	C	88316	SERVENTE COM ENCARGOS COMPLEMENTARES	H	0,6063
SINAPI	I	6138	ANEL DE VEDAÇÃO, PVC FLEXÍVEL, 100 MM, PARA SAÍDA DE BACIA / VASO SANITÁRIO	UN	1
SINAPI	I	44019	BACIA SANITÁRIA (VASO) COM CAIXA ACOPLADA, SIFÃO OCULTO / CARENADO, DE LOUÇA BRANCA (SEM ASSENTO) - PADRÃO ALTO	UN	1
SINAPI	I	4384	PARAFUSO NIQUELADO COM ACABAMENTO CROMADO PARA FIXAR PEÇA SANITÁRIA, INCLUI PORCA CEGA, ARRUELA E BUCHA DE NYLON TAMANHO S-10	UN	2
SINAPI	I	37329	REJUNTE EPOXI, QUALQUER COR	KG	0,0881

Itens e suas Características

- Encanador com encargos complementares: oficial responsável pela instalação da peça;
- Servente com encargos complementares: responsável pelo rejuntamento e auxiliar ao oficial na instalação da peça;
- Vaso sanitário sifonado em louça branca padrão alto com caixa acoplada;
- Anel de vedação: utilizado para vedação da peça;
- Parafusos, porcas e arruelas em metal não ferroso. É permitida a utilização de arruelas de material sintético: utilizado para fixação da peça;
- Argamassa industrializada de rejuntamento: utilizado para fixação da peça.

Equipamentos

- Não se aplica.

Critérios para Quantificação dos Serviços

- Quantificar as unidades por tipo de peça instalada.

Critérios de Aferição

- Para o levantamento dos índices de produtividade foi considerada a equipe direta composta por oficiais e ajudantes que auxiliam na instalação e/ou no transporte horizontal das louças no pavimento em execução;
- Na verificação da produtividade foram considerados os tempos necessários para a instalação propriamente dita, além dos tempos para preparação da equipe e troca de frente de trabalho inerentes ao processo;
- Foram consideradas somente as perdas dos materiais que envolvem moldagem "in loco".



OBRA: REFORMA DA ESCOLA JOSÉ ABÍLIO
LOCAL: MUNICÍPIO DE FRANCISCO MACEDO – PI

ESPECIFICAÇÃO TÉCNICA

Execução

- Nivelar o ramal de esgoto com a altura do piso acabado;
- Verificar as distâncias mínimas para posicionamento da louça, conforme especificação do fabricante;
- Marcar os pontos para furação no piso;
- Instalar o vaso sanitário, nivelar a peça e parafusar;
- Instalar a caixa acoplada;
- Rejuntar utilizando argamassa industrializada de rejuntamento flexível.

Informações Complementares

- Não se aplica.

Pendências

- Não se aplica.

Composição SINAPI - 93282

INFORMAÇÕES GERAIS

Código	Descrição da Composição	Unidade	
93282	GUINCHO ELÉTRICO DE COLUNA, CAPACIDADE 400 KG, COM MOTO FREIO, MOTOR TRIFÁSICO DE 1,25 CV - CHI DIURNO. AF_03/2016	CHI	
Classe	Tipo		
Equipamentos	CUSTO HORÁRIO IMPRODUTIVO DIURNO		
Atualização	Vigência	Macroclasse.classe.grupo	Situação
21/03/2016	03/2016	03.CHOR.CHID.105/01	ATIVO

ITEMS DA COMPOSIÇÃO

Base	Tipo	Código	Descrição	Unidade	Coeficiente
SINAPI	C	93277	GUINCHO ELÉTRICO DE COLUNA, CAPACIDADE 400 KG, COM MOTO FREIO, MOTOR TRIFÁSICO DE 1,25 CV - DEPRECIACÃO. AF_03/2016	H	1
SINAPI	C	93278	GUINCHO ELÉTRICO DE COLUNA, CAPACIDADE 400 KG, COM MOTO FREIO, MOTOR TRIFÁSICO DE 1,25 CV - JUROS. AF_03/2016	H	1
SINAPI	C	88295	OPERADOR DE GUINCHO COM ENCARGOS COMPLEMENTARES	H	1

Itens e suas Características

- guincho elétrico de coluna, capacidade 400 kg, com moto freio, motor trifásico de 1,25 cv;
- operador de guincho.



OBRA: REFORMA DA ESCOLA JOSÉ ABÍLIO
LOCAL: MUNICÍPIO DE FRANCISCO MACEDO – PI

ESPECIFICAÇÃO TÉCNICA

Equipamentos

- Não se aplica.

Critérios para Quantificação dos Serviços

- Hora à disposição do serviço, porém não em operação (motor desligado).

Critérios de Aferição

- Pesquisa bibliográfica em Manuais Técnicos e catálogos de equipamentos;
- Consideração de custos de depreciação, juros e mão de obra (se houver);
- Condição de severidade adotada foi a Média;
- Impostos e seguros obrigatórios incidentes (se for caminhão ou veículo automotivo) ou não.

Execução

- Não se aplica.

Informações Complementares

- Não se aplica.

Pendências

- Não se aplica.

Composição SINAPI - 88488

INFORMAÇÕES GERAIS

Código	Descrição da Composição	Unidade	
88488	PINTURA LÁTEX ACRÍLICA PREMIUM, APLICAÇÃO MANUAL EM TETO, DUAS DEMÃOS. AF_04/2023	m ²	
Classe	Tipo		
Pintura Interna	-		
Atualização	Vigência	Macroclasse.classe.grupo	Situação
04/05/2023	06/2014	01.PINT.INTE.007/01	ATIVO

ITEMS DA COMPOSIÇÃO

Base	Tipo	Código	Descrição	Unidade	Coeficiente
SINAPI	C	88310	PINTOR COM ENCARGOS COMPLEMENTARES	H	0,227
SINAPI	C	88316	SERVENTE COM ENCARGOS COMPLEMENTARES	H	0,0757
SINAPI	I	7356	TINTA LÁTEX ACRÍLICA PREMIUM, COR BRANCO FOSCO	L	0,2285



OBRA: REFORMA DA ESCOLA JOSÉ ABÍLIO
LOCAL: MUNICÍPIO DE FRANCISCO MACEDO – PI

ESPECIFICAÇÃO TÉCNICA

Itens e suas Características

- Pintor com encargos complementares - oficial responsável pela execução da pintura;
- Servente com encargos complementares - auxilia o pintor na execução e no transporte horizontal do material no andar do serviço;
- Tinta acrílica Premium, cor branco fosco - tinta à base de dispersão aquosa de copolímero estireno acrílico, fosca, linha Premium.

Equipamentos

- Não se aplica.

Critérios para Quantificação dos Serviços

5. CRITÉRIOS PARA QUANTIFICAÇÃO DOS SERVIÇOS

- Utilizar a área de teto efetivamente executada.
- Todos os vãos devem ser descontados.

Critérios de Aferição

- Não inclui a preparação da superfície com selador e massa corrida;
- Para o consumo de tinta, considera-se a aplicação de uma camada de retoque, além das duas demãos;
- O esforço para colocação de escadas ou montagem das plataformas de trabalho está contemplado na composição. CADERNO TÉCNICO DE COMPOSIÇÕES SINAPI

Execução

- Observar a superfície: deve estar limpa, seca, sem poeira, gordura, graxa, sabão ou bolor antes de qualquer aplicação;
- Diluir a tinta em água potável, conforme fabricante;
- Aplicar duas demãos de tinta com rolo ou trincha. Respeitar o intervalo de tempo entre as duas aplicações.

Informações Complementares

- Não se aplica.

Pendências

9. PENDÊNCIAS

- Não se aplica.

Composição SINAPI - 92419

INFORMAÇÕES GERAIS

Código	Descrição da Composição	Unidade
--------	-------------------------	---------



OBRA: REFORMA DA ESCOLA JOSÉ ABÍLIO
LOCAL: MUNICÍPIO DE FRANCISCO MACEDO – PI

ESPECIFICAÇÃO TÉCNICA

92419	MONTAGEM E DESMONTAGEM DE FÔRMA DE PILARES RETANGULARES E ESTRUTURAS SIMILARES, PÉ-DIREITO SIMPLES, EM CHAPA DE MADEIRA COMPENSADA RESINADA, 4 UTILIZAÇÕES. AF_09/2020	m ²
Classe		Tipo
Fôrmas para Estruturas de Concreto Armado		FORMAS/CIMBRAMENTOS/ESCORAMENTOS
Atualização	Vigência	Macroclasse.classe.grupo
09/10/2020	09/2020	01.FUES.FOCA.020/01
		Situação
		ATIVO

ITEMS DA COMPOSIÇÃO

Base	Tipo	Código	Descrição	Unidade	Coefficiente
SINAPI	C	88239	AJUDANTE DE CARPINTEIRO COM ENCARGOS COMPLEMENTARES	H	0,159
SINAPI	C	88262	CARPINTEIRO DE FORMAS COM ENCARGOS COMPLEMENTARES	H	0,866
SINAPI	C	92263	FABRICAÇÃO DE FÔRMA PARA PILARES E ESTRUTURAS SIMILARES, EM CHAPA DE MADEIRA COMPENSADA RESINADA, E = 17 MM. AF_09/2020	m ²	0,263
SINAPI	I	2692	DESMOLDANTE PROTETOR PARA FORMAS DE MADEIRA, DE BASE OLEOSA EMULSIONADA EM AGUA	L	0,01
SINAPI	I	40271	LOCAÇÃO DE APRUMADOR METALICO DE PILAR, COM ALTURA E ANGULO REGULAVEIS, EXTENSAO DE *1,50* A *2,80* M	UNXMES	0,196
SINAPI	I	40287	LOCAÇÃO DE BARRA DE ANCORAGEM DE 0,80 A 1,20 M DE EXTENSAO, COM ROSCA DE 5/8", INCLUINDO PORCA E FLANGE	MES	0,785
SINAPI	I	40275	LOCAÇÃO DE VIGA SANDUICHE METALICA VAZADA PARA TRAVAMENTO DE PILARES, ALTURA DE *8* CM, LARGURA DE *6* CM E EXTENSAO DE 2 M	UNXMES	0,393
SINAPI	I	40304	PREGO DE ACO POLIDO COM CABECA DUPLA 17 X 27 (2 1/2 X 11)	KG	0,019

Itens e suas Características

- Carpinteiro de fôrmas - responsável medição, marcação, montagem e verificação das fôrmas;
- Ajudante de carpinteiro - auxilia o carpinteiro em todas as tarefas por ele desempenhada;
- Fabricação de fôrma para pilares, com chapa de madeira compensada resinada, e = 17 mm - contém os painéis, grelhas e demais dispositivos de travamento e acoplagem, em madeira, para auxiliar na montagem;
- Desmoldante protetor para fôrmas de madeira, de base oleosa emulsionada em água - desmoldante para fôrma de madeira hidrossolúvel;
- Viga sanduíche metálica, formada por dois perfis tipo "U" enrijecido ligados pela superfície maior, para travamento da fôrma de pilares;
- Barra de ancoragem e porca flangeada (5/8") para travamento da fôrma de pilares;



OBRA: REFORMA DA ESCOLA JOSÉ ABÍLIO
LOCAL: MUNICÍPIO DE FRANCISCO MACEDO – PI

ESPECIFICAÇÃO TÉCNICA

- Aprumador metálico de pilares com altura e ângulo reguláveis, $H_{máx} = 2,80$ m;
- Prego de aço com cabeça dupla 17x27 (2 1/2 X 11).

Equipamentos

- Não se aplica.

Critérios para Quantificação dos Serviços

- Utilizar a área da superfície da fôrma de pilar em contato com o concreto;
- Essa composição é válida para pilares executados em pavimentos com pé-direito simples (menor que 3 m de altura).

Critérios de Aferição

- Para o levantamento dos índices de produtividade foram considerados os operários (carpinteiros e ajudantes) que estavam envolvidos com a montagem e desmontagem da fôrma;
- Considerou-se que a fôrma de chapas compensadas resinadas será utilizada 4 vezes;
- Considerou-se uma perda por reformas necessárias, devido a danos causados na desfôrma dos elementos.

Execução

- A partir dos eixos de referência considerados no projeto de estrutura, posicionar os ganchos dos pés dos pilares, realizando medições e conferências com trena metálica, esquadros de braços longos, nível laser e outros dispositivos; fixar os ganchos na laje com pregos de aço ou recursos equivalentes;
- Posicionar três faces da fôrma de pilar, cuidando para que fiquem solidarizadas no gancho;
- Fixar os aprumadores e conferir prumo, nível e ortogonalidade do conjunto usando esquadro metálico;
- Sobre a superfície limpa, aplicar desmoldante com broxa ou spray em toda a face interna da fôrma;
- Após posicionamento das armaduras e dos espaçadores, colocar a quarta face da fôrma de pilar e executar o travamento com as vigas metálicas e as barras de ancoragem, espaçadas a cada 60cm, de modo a garantir as dimensões durante o lançamento do concreto;
- Conferir posicionamento, rigidez, estanqueidade e prumo da fôrma, introduzindo os contraventamentos previstos no projeto das fôrmas;
- Promover a retirada das fôrmas de acordo com o prazo indicado no projeto estrutural, somente quando o concreto atingir resistência suficiente para suportar as cargas, conforme NBR 14931:2004;
- Logo após a desfôrma, fazer a limpeza das peças e armazená-las de forma adequada para impedir o empenamento.

Informações Complementares

- Entendem-se como estruturas similares, elementos estruturais de edificações que não necessitem de escoramento vertical para sustentação, tais como: reservatórios apoiados, pilar parede, caixas de elevador, blocos, etc;
- Esta composição foi calculada para a situação de área média de seção de pilar maior que $0,25$ m², mas, por ter seu custo representativo, foi considerada válida para as demais dimensões;
- Para casos específicos onde o executor queira apenas o esforço de desfôrma, como em obra paralisada e retomada que teve que retirar fôrmas já colocadas, considerar 30% do total da mão-de-obra calculada nesta composição. Durante a desfôrma não há consumo de materiais



OBRA: REFORMA DA ESCOLA JOSÉ ABÍLIO
LOCAL: MUNICÍPIO DE FRANCISCO MACEDO – PI

ESPECIFICAÇÃO TÉCNICA

- Esta composição é válida para pilares retangulares de concreto armado aparentes e não aparentes.

Pendências

- Não se aplica.

Composição SINAPI - 102219

INFORMAÇÕES GERAIS

Código	Descrição da Composição	Unidade	
102219	PINTURA TINTA DE ACABAMENTO (PIGMENTADA) ESMALTE SINTÉTICO ACETINADO EM MADEIRA, 2 DEMÃOS. AF_01/2021	m ²	
Classe		Tipo	
Pintura em Madeira		PINTURA EM MADEIRA	
Atualização	Vigência	Macroclasse.classe.grupo	Situação
29/01/2021	01/2021	01.PINT.PMAD.027/01	ATIVO

ITEMS DA COMPOSIÇÃO

Base	Tipo	Código	Descrição	Unidade	Coefficiente
SINAPI	C	88310	PINTOR COM ENCARGOS COMPLEMENTARES	H	0,3805
SINAPI	I	5318	DILUENTE AGUARRAS	L	0,014
SINAPI	I	7311	TINTA ESMALTE SINTETICO PREMIUM ACETINADO	L	0,1403

Itens e suas Características

- Pintor com encargos complementares: oficial responsável pela pintura de acabamento;
- Solvente diluente à base de aguarrás;
- Tinta esmalte sintético premium acetinado.

Equipamentos

- Não se aplica.

Critérios para Quantificação dos Serviços

- Utilizar a área de superfície de madeira, em metros quadrados, de pintura com tinta de acabamento esmalte sintético acetinado, 2 demãos, presente no projeto.

Critérios de Aferição

- Para o levantamento dos índices de produtividade foram considerados os operários (oficiais e/ou ajudantes) envolvidos diretamente com a pintura de acabamento;
- Para a obtenção dos coeficientes da composição foram analisados em campo serviços com portas de madeira e tábuas de madeira em locação de obras;



OBRA: REFORMA DA ESCOLA JOSÉ ABÍLIO
LOCAL: MUNICÍPIO DE FRANCISCO MACEDO – PI

ESPECIFICAÇÃO TÉCNICA

- Em casos de superfícies circulares, considerar a área em contato com a pintura, ou seja, a área de superfície da peça a ser pintada;
- As produtividades dessa composição não contemplam os preparos da superfície (aplicação de fundo e lixamento e/ou aplicação de massa e lixamento). Para tais atividades, utilizar as composições específicas de cada serviço;
- O consumo dos produtos foi estimado de forma teórica, a partir dos manuais dos fabricantes de tinta;
- Foram consideradas as perdas de tinta no consumo do material;
- Percentual de diluente considerado: 10%;
- Ferramentas consideradas para a execução do serviço: trincha ou rolo.

Execução

- Diluir o produto;
- Com a superfície já preparada (fundo e lixamento e/ou massa e lixamento), aplicar a tinta com uso de trincha ou rolo;
- Após aguardar o tempo de secagem estabelecido pelo fabricante, aplicar a segunda demão.

Informações Complementares

- Não se aplica.

Pendências

- Não se aplica.

Composição SINAPI - 91297

INFORMAÇÕES GERAIS

Código	Descrição da Composição	Unidade	
91297	PORTA DE MADEIRA FRISADA, SEMI-OCA (LEVE OU MÉDIA), 80X210CM, ESPESSURA DE 3,5CM, INCLUSO DOBRADIÇAS - FORNECIMENTO E INSTALAÇÃO. AF_10/2025	UN	
Classe		Tipo	
Esquadrias - Portas		PORTA DE MADEIRA	
Atualização	Vigência	Macroclasse.classe.grupo	Situação
09/01/2020	12/2019	01.ESQV.PORT.023/03	ATIVO

ITEMS DA COMPOSIÇÃO

Base	Tipo	Código	Descrição	Unidade	Coefficiente
SINAPI	C	88261	CARPINTEIRO DE ESQUADRIAS COM ENCARGOS COMPLEMENTARES	H	2,2419776
SINAPI	C	88316	SERVENTE COM ENCARGOS COMPLEMENTARES	H	0,6336024
SINAPI	I	11945	BUCHA DE NYLON SEM ABA S4	UN	19,8



OBRA: REFORMA DA ESCOLA JOSÉ ABÍLIO
LOCAL: MUNICÍPIO DE FRANCISCO MACEDO – PI

ESPECIFICAÇÃO TÉCNICA

SINAPI	I	2432	DOBRADICA EM ACO/FERRO, 3 1/2" X 3", E= 1,9 A 2 MM, COM ANEL, CROMADO OU ZINCADO, TAMPA BOLA, COM PARAFUSOS	UN	3
SINAPI	I	11055	PARAFUSO ROSCA SOBERBA ZINCADO CABECA CHATA FENDA SIMPLES 3,5 X 25 MM (1")	UN	19,8
SINAPI	I	4964	PORTA DE ABRIR / GIRO, DE MADEIRA FOLHA MEDIA (NBR 15930) DE 800 X 2100 MM, DE 35 MM A 40 MM DE ESPESSURA, NUCLEO SEMI-SOLIDO (SARRAFEADO), CAPA FRISADA EM HDF, ACABAMENTO MELAMINICO EM PADRAO MADEIRA	UN	1

Itens e suas Características

- Carpinteiro de esquadria com encargos complementares: oficial responsável pela instalação de folhas de porta;
- Servente com encargos complementares: auxilia o oficial na instalação de folhas de porta;
- Folha de porta de madeira de 80x210x3,5cm, classificada como leve ou média segundo a ABNT NBR 15930-1:2011, núcleo sarrafeado, capa frisada em HDF, acabamento melamínico em padrão madeira;
- Dobradiça de ferro cromado 3x2 1/2" ;
- Parafuso de rosca soberba de aço zincado, cabeça chata e fenda simples, de 3,5x25mm.

Equipamentos

- Não se aplica.

Critérios para Quantificação dos Serviços

- Utilizar a quantidade de portas a serem instaladas com as dimensões especificadas na composição.

Critérios de Aferição

- Para o levantamento dos índices de produtividade foram considerados os oficiais e apenas os serventes que auxiliam na instalação das folhas das portas diretamente ou no transporte de materiais no andar de instalação;
- Foram consideradas perdas para os pregos e parafusos.

Execução

- Posicionar a folha de porta no marco / batente para marcar (riscar) os trechos que devem ser ajustados. O ajuste deve ser feito deixando-se folga de 3 mm em relação a todo o contorno do marco / batente e de 8mm em relação ao nível final do piso acabado. Os cortes, se necessários, devem ser feitos com plaina e formão;
- Marcar a posição das dobradiças;
- Marcar, com auxílio do traçador de altura (graminho), a profundidade do corte para a instalação das dobradiças;



OBRA: REFORMA DA ESCOLA JOSÉ ABÍLIO
LOCAL: MUNICÍPIO DE FRANCISCO MACEDO – PI

ESPECIFICAÇÃO TÉCNICA

- Nas posições marcadas, executar os encaixes das dobradiças com o auxílio de formão bem afiado;
- Parafusar as dobradiças na folha de porta;
- Posicionar a folha de porta corretamente no vão, apoiá-la convenientemente e parafusar as dobradiças no batente.

Informações Complementares

- Não se aplica.

Pendências

- Não se aplica.

Composição SINAPI - 102233

INFORMAÇÕES GERAIS

Código	Descrição da Composição	Unidade	
102233	PINTURA IMUNIZANTE PARA MADEIRA, 1 DEMÃO. AF_01/2021	m ²	
Classe	Tipo		
Pintura em Madeira	PINTURA EM MADEIRA		
Atualização	Vigência	Macroclasse.classe.grupo	Situação
29/01/2021	01/2021	01.PINT.PMAD.041/01	ATIVO

ITENS DA COMPOSIÇÃO

Base	Tipo	Código	Descrição	Unidade	Coeficiente
SINAPI	C	88310	PINTOR COM ENCARGOS COMPLEMENTARES	H	0,2265
SINAPI	I	7340	IMUNIZANTE PARA MADEIRA, INCOLOR	L	0,1629

Itens e suas Características

- Pintor com encargos complementares: oficial responsável pela pintura imunizante;
- Imunizante para madeira, incolor.

Equipamentos

- Não se aplica.

Critérios para Quantificação dos Serviços

- Utilizar a área de superfície de madeira, em metros quadrados, de pintura imunizante, 1 demão, presente no projeto.

Critérios de Aferição



OBRA: REFORMA DA ESCOLA JOSÉ ABÍLIO
LOCAL: MUNICÍPIO DE FRANCISCO MACEDO – PI

ESPECIFICAÇÃO TÉCNICA

- Para o levantamento dos índices de produtividade foram considerados os operários (oficiais e/ou ajudantes) envolvidos diretamente com a pintura imunizante;
- Para a obtenção dos coeficientes da composição foram analisados em campo serviços com portas de madeira e ripas de madeira componentes de pergolado;
- Em casos de superfícies circulares, considerar a área em contato com a pintura, ou seja, a área de superfície da peça a ser pintada;
- As produtividades dessa composição não contemplam lixamento da superfície. Para tal atividade, utilizar a composição específica do serviço;
- O consumo dos produtos foi estimado de forma teórica, a partir dos manuais dos fabricantes de tinta;
- Foram consideradas as perdas de tinta no consumo do material;
- Ferramentas consideradas para a execução do serviço: trincha.

Execução

- Aplicar o imunizante sobre a madeira seca (sem qualquer aplicação prévia de fundo ou acabamento), com uso de trincha.

Informações Complementares

- Não se aplica.

Pendências

- Não se aplica.

Composição SINAPI - 94963

INFORMAÇÕES GERAIS

Código	Descrição da Composição	Unidade	
94963	CONCRETO FCK = 15MPA, TRAÇO 1:3,4:3,5 (EM MASSA SECA DE CIMENTO/ AREIA MÉDIA/ BRITA 1) - PREPARO MECÂNICO COM BETONEIRA 400 L. AF_05/2021	m ³	
Classe	Tipo		
Produção de Concreto	-		
Atualização	Vigência	Macroclasse.classe.grupo	Situação
28/05/2021	07/2016	01.FUES.CONC.002/01	ATIVO

ITEMS DA COMPOSIÇÃO

Base	Tipo	Código	Descrição	Unidade	Coefficiente
SINAPI	C	88831	BETONEIRA CAPACIDADE NOMINAL DE 400 L, CAPACIDADE DE MISTURA 280 L, MOTOR ELÉTRICO TRIFÁSICO POTÊNCIA DE 2 CV, SEM CARREGADOR - CHI DIURNO. AF_05/2023	CHI	0,7131



OBRA: REFORMA DA ESCOLA JOSÉ ABÍLIO
LOCAL: MUNICÍPIO DE FRANCISCO MACEDO – PI

ESPECIFICAÇÃO TÉCNICA

SINAPI	C	88830	BETONEIRA CAPACIDADE NOMINAL DE 400 L, CAPACIDADE DE MISTURA 280 L, MOTOR ELÉTRICO TRIFÁSICO POTÊNCIA DE 2 CV, SEM CARREGADOR - CHP DIURNO. AF_05/2023	CHP	0,7563
SINAPI	C	88377	OPERADOR DE BETONEIRA ESTACIONÁRIA/MISTURADOR COM ENCARGOS COMPLEMENTARES	H	1,4695
SINAPI	C	88316	SERVENTE COM ENCARGOS COMPLEMENTARES	H	2,3275
SINAPI	I	370	AREIA MÉDIA - POSTO JAZIDA/FORNECEDOR (RETIRADO NA JAZIDA, SEM TRANSPORTE)	m ³	0,8046
SINAPI	I	1379	CIMENTO PORTLAND COMPOSTO CP II-32	KG	273,063
SINAPI	I	4721	PEDRA BRITADA N. 1 (9,5 A 19 MM) POSTO PEDREIRA/FORNECEDOR, SEM FRETE	m ³	0,5792

Itens e suas Características

- Cimento Portland composto CP II-32;
- Areia média – areia média na umidade natural, com coeficiente de inchamento em torno de 1,30, pronta para o uso. Caso se constate a presença de impurezas na areia (fragmentos de vegetais etc), proceder previamente ao seu peneiramento, utilizar composição correspondente;
- Brita 1 – agregado graúdo com dimensão granulométrica entre 9,5 e 19 mm e que atenda à norma ABNT NBR 7211; CADERNO TÉCNICO DE COMPOSIÇÕES SINAPI
- Operador de betoneira: responsável por carregar e descarregar o equipamento e operá-lo;
- Servente: auxilia no carregamento e descarregamento;
- Betoneira: equipamento utilizado na produção de concreto em obra.

Equipamentos

- Betoneira: capacidade nominal 400 L, capacidade de mistura 280 L, motor elétrico trifásico, potência 2 CV, sem carregador.

Critérios para Quantificação dos Serviços

- Utilizar o volume necessário para execução de um determinado serviço;
- O traço apresentado no item 1 é apenas indicativo. Para que seja atingida a resistência característica de 15 MPa aos 28 dias de idade deve ser efetuado estudo de dosagem, sendo o traço ajustado em função da natureza e da distribuição granulométrica dos materiais efetivamente disponíveis na região da obra.

Critérios de Aferição

- Para o levantamento dos índices de produtividade foram considerados os operários que estavam envolvidos com o preparo de concreto;



OBRA: REFORMA DA ESCOLA JOSÉ ABÍLIO
LOCAL: MUNICÍPIO DE FRANCISCO MACEDO – PI

ESPECIFICAÇÃO TÉCNICA

- O traço orientativo indicado na composição refere-se à massa de materiais secos, devendo-se corrigir o consumo de água e o consumo de areia em função do seu teor de umidade. Com base no peso unitário dos materiais o traço em massa poderá ser convertido para traço em volume (exceto para o cimento), podendo-se assumir para a areia o coeficiente médio de inchamento de 1,30 caso não se disponha da curva de inchamento real;

- Para o cálculo do consumo de insumos para a produção de 1m³ de concreto considerou-se o traço em massa orientativos e a relação água / cimento igual a 0,75, foram consideradas as sobras ao final do dia;

- Foram separados o tempo produtivo (CHP) e o tempo improdutivo (CHI) do equipamento da seguinte forma: i. CHP: considera os tempos de carregamento, mistura e descarregamento; ii. CHI: considera os demais tempos da jornada de trabalho.

- Os tempos de carregamento foram estabelecidos a partir dos valores medidos em campo, considerando a capacidade de mistura do equipamento;

- O tempo de mistura foi estabelecido a partir dos valores medidos em campo e referências bibliográficas;

- O tempo de descarregamento foi estabelecido a partir dos valores medidos em campo.

Execução

- Lançar 1/3 do volume de água e toda quantidade de agregado graúdo na betoneira, colocando-a em movimento;

- Lançar toda a quantidade de cimento, conforme dosagem indicada, e mais 1/3 terço do volume de água;

- Após algumas voltas da betoneira, lançar toda a quantidade prevista de areia e o restante da água;

- Respeitar o tempo mínimo de mistura indicado pela norma técnica e/ou pelo fabricante do equipamento, permitindo a mistura homogênea de todos os materiais.

Informações Complementares

- Não se aplica.

Pendências

9.PENDÊNCIAS

- Não se aplica.

Composição SINAPI - 88828

INFORMAÇÕES GERAIS

Código	Descrição da Composição	Unidade	
88828	BETONEIRA CAPACIDADE NOMINAL DE 400 L, CAPACIDADE DE MISTURA 280 L, MOTOR ELÉTRICO TRIFÁSICO POTÊNCIA DE 2 CV, SEM CARREGADOR - MANUTENÇÃO. AF_05/2023	H	
Classe		Tipo	
Manutenção e Materiais na Operação dos		COMPOSIÇÕES AUXILIARES	
Atualização	Vigência	Macroclasse.classe.grupo	Situação
24/05/2023	10/2014	03.CHOR.CAUX.134/01	ATIVO



OBRA: REFORMA DA ESCOLA JOSÉ ABÍLIO
LOCAL: MUNICÍPIO DE FRANCISCO MACEDO – PI

ESPECIFICAÇÃO TÉCNICA

ITEMS DA COMPOSIÇÃO

Base	Tipo	Código	Descrição	Unidade	Coefficiente
SINAPI	I	10535	BETONEIRA, CAPACIDADE NOMINAL 400 L, CAPACIDADE DE MISTURA 280 L, MOTOR ELETRICO TRIFASICO 220/380 V, POTENCIA 2 CV, SEM CARREGADOR	UN	0,00007

Itens e suas Características

' - betoneira com capacidade nominal 400 L, capacidade de mistura 280 L, motor elétrico com potência 2 CV, sem carregador.

Equipamentos

- Não se aplica.

Crítérios para Quantificação dos Serviços

- Hora alocada à composição principal CHP;
- Calculado pela fórmula $M=V_a \cdot K / (HTA \cdot n)$, onde: M = Custo horário de manutenção; V_a = Valor de aquisição, custo de insumo cadastrado no SINAPI; n = Vida útil, considerada em anos; K = Coeficiente de manutenção; HTA = Horas trabalhadas por ano.

Crítérios de Aferição

- Pesquisa bibliográfica em Manuais Técnicos e catálogos de equipamentos;
- Condição de severidade adotada foi a Média.

Execução

- Não se aplica.

Informações Complementares

- Não se aplica.

Pendências

- Não se aplica.

Composição SINAPI - 92263

INFORMAÇÕES GERAIS

Código	Descrição da Composição	Unidade
92263	FABRICAÇÃO DE FÔRMA PARA PILARES E ESTRUTURAS SIMILARES, EM CHAPA DE MADEIRA COMPENSADA RESINADA, E = 17 MM. AF_09/2020	m ²
Classe	Tipo	
Fôrmas para Estruturas de Concreto Armado	FORMAS/CIMBRAMENTOS/ESCORAMENTOS	



OBRA: REFORMA DA ESCOLA JOSÉ ABÍLIO
LOCAL: MUNICÍPIO DE FRANCISCO MACEDO – PI

ESPECIFICAÇÃO TÉCNICA

Atualização	Vigência	Macroclasse.classe.grupo	Situação
28/03/2022	09/2020	01.FUES.FOCA.001/01	ATIVO

ITENS DA COMPOSIÇÃO

Base	Tipo	Código	Descrição	Unidade	Coefficiente
SINAPI	C	88239	AJUDANTE DE CARPINTEIRO COM ENCARGOS COMPLEMENTARES	H	0,25
SINAPI	C	88262	CARPINTEIRO DE FORMAS COM ENCARGOS COMPLEMENTARES	H	1,18
SINAPI	C	91693	SERRA CIRCULAR DE BANCADA COM MOTOR ELÉTRICO POTÊNCIA DE 5HP, COM COIFA PARA DISCO 10" - CHI DIURNO. AF 08/2015	CHI	0,255
SINAPI	C	91692	SERRA CIRCULAR DE BANCADA COM MOTOR ELÉTRICO POTÊNCIA DE 5HP, COM COIFA PARA DISCO 10" - CHP DIURNO. AF 08/2015	CHP	0,063
SINAPI	I	1358	CHAPA/PAINEL DE MADEIRA COMPENSADA RESINADA (MADEIRITE RESINADO ROSA) PARA FORMA DE CONCRETO, DE 2200 X 1100 MM. E = 17 MM	m ²	1,336
SINAPI	I	4491	PONTALETE *7,5 X 7,5* CM EM PINUS, MISTA OU EQUIVALENTE DA REGIAO - BRUTA	M	2,308
SINAPI	I	5068	PREGO DE ACO POLIDO COM CABECA 17 X 21 (2 X 11)	KG	0,208
SINAPI	I	4517	SARRAFO *2,5 X 7,5* CM EM PINUS, MISTA OU EQUIVALENTE DA REGIAO - BRUTA	M	9,237

Itens e suas Características

- Carpinteiro de fôrmas - responsável pela medição, marcação, corte e pré-montagem das peças de fôrmas;
- Ajudante de carpinteiro - auxilia o carpinteiro durante a fabricação das peças, seja distribuindo material ou identificando as peças;
- Chapa de madeira compensada resinada para fôrma de concreto de 2,20x 1,10 m; e = 17 mm;
- Peça de madeira nativa 7,5 x 7,5 cm, não aparelhada, para fôrma;
- Peça de madeira nativa 2,5 x 7,5 cm, não aparelhada, sarrafo para fôrma;
- Pregos polidos com cabeça 17x21 (comprimento 48 mm, diâmetro 3 mm);
- Serra circular de bancada com motor elétrico, potência de 5 HP, para disco de diâmetro de 10" (250 mm).

Equipamentos

- Serra circular de bancada com motor elétrico, potência de 5 HP, para disco de diâmetro de 10" (250 mm).

Critérios para Quantificação dos Serviços



OBRA: REFORMA DA ESCOLA JOSÉ ABÍLIO
LOCAL: MUNICÍPIO DE FRANCISCO MACEDO – PI

ESPECIFICAÇÃO TÉCNICA

- Utilizar a área da superfície da fôrma de pilar em contato com o concreto.

CrITÉrios de Aferição

- Para o levantamento dos índices de produtividade foram considerados os operários (carpinteiros, operador de serra circular e ajudantes) que estavam envolvidos com a fabricação da fôrma nos processos de corte, pré-montagem ou marcação;
- Foram consideradas perdas por entulho;
- Foi considerado fabricação e material para galsthalho;
- Para cálculo dos consumos, considerou-se como referência um pilar característico, com peças especificadas na figura apresentada no Anexo A_1.

Execução

- A partir dos projetos de fabricação de fôrmas, conferir as medidas e realizar o corte das chapas compensadas e peças de madeira não aparelhada; em obediência ao projeto, observar perfeita marcação das posições dos cortes, utilizando trena metálica calibrada, esquadro de braços longos, transferidor mecânico ou marcador eletrônico de ângulo, etc;
- Com os sarrafos e pontaletes, montar a grelha de suporte da fôrma do pilar;
- Pregar a chapa compensada na grelha;
- Executar demais dispositivos de travamento do sistema de fôrmas, conforme projeto de fabricação;
- Fazer a marcação das faces para auxílio na montagem das fôrmas.

Informações Complementares

- Entendem-se como estruturas similares, elementos estruturais de edificações que não necessitem de escoramento vertical para sustentação, tais como: reservatórios apoiados, pilar parede, caixas de elevador, blocos, etc.

Pendências

- Não se aplica.

Composição SINAPI - 87313

INFORMAÇÕES GERAIS

Código	Descrição da Composição	Unidade	
87313	ARGAMASSA TRAÇO 1:3 (EM VOLUME DE CIMENTO E AREIA GROSSA ÚMIDA) PARA CHAPISCO CONVENCIONAL, PREPARO MECÂNICO COM BETONEIRA 400 L. AF_08/2019	m ³	
Classe		Tipo	
Argamassas		ARGAMASSAS	
Atualização	Vigência	Macroclasse.classe.grupo	Situação
13/09/2019	08/2019	01.SEDI.ARG.035/01	ATIVO

ITEMS DA COMPOSIÇÃO



OBRA: REFORMA DA ESCOLA JOSÉ ABÍLIO
LOCAL: MUNICÍPIO DE FRANCISCO MACEDO – PI

ESPECIFICAÇÃO TÉCNICA

Base	Tipo	Código	Descrição	Unidade	Coefficiente
SINAPI	C	88831	BETONEIRA CAPACIDADE NOMINAL DE 400 L, CAPACIDADE DE MISTURA 280 L, MOTOR ELÉTRICO TRIFÁSICO POTÊNCIA DE 2 CV, SEM CARREGADOR - CHI DIURNO. AF_05/2023	CHI	3,31
SINAPI	C	88830	BETONEIRA CAPACIDADE NOMINAL DE 400 L, CAPACIDADE DE MISTURA 280 L, MOTOR ELÉTRICO TRIFÁSICO POTÊNCIA DE 2 CV, SEM CARREGADOR - CHP DIURNO. AF_05/2023	CHP	1,01
SINAPI	C	88377	OPERADOR DE BETONEIRA ESTACIONÁRIA/MISTURADOR COM ENCARGOS COMPLEMENTARES	H	4,32
SINAPI	I	367	AREIA GROSSA - POSTO JAZIDA/FORNECEDOR (RETIRADO NA JAZIDA, SEM TRANSPORTE)	m ³	0,95
SINAPI	I	1379	CIMENTO PORTLAND COMPOSTO CP II-32	KG	426,49

Itens e suas Características

- Operador de betoneira: carrega, descarrega e opera a betoneira;
- Areia grossa: areia grossa úmida, com taxa de inchamento de 25%;
- Cimento Portland Composto CP II-32;
- Betoneira com capacidade de 400 l.

Equipamentos

- Betoneira: capacidade nominal 400 l, capacidade de mistura 280 l, motor elétrico trifásico potência 2 CV, sem carregador.

Critérios para Quantificação dos Serviços

- Argamassa recomendada para execução de chapisco aplicado com colher de pedreiro ou projetado com "canequinha".

Critérios de Aferição

- Para o levantamento dos índices de produtividade foram considerados os operários que estavam envolvidos com o preparo da argamassa;
- O traço indicado na composição refere-se a volume de materiais;
- Foi considerado um volume de água equivalente a 30% sobre a massa de materiais secos para o preparo da argamassa;
- Para o cálculo do consumo de insumos para a produção da argamassa, foram consideradas as sobras de argamassa ao final do dia;
- Foram separados o tempo produtivo (CHP) e o tempo improdutivo (CHI) do equipamento da seguinte forma:
 - > CHP: considera os tempos de carregamento, mistura e descarregamento;
 - > CHI: considera os demais tempos da jornada de trabalho;
- O tempo de carregamento foi calculado a partir dos valores medidos em campo, considerando a capacidade de mistura do equipamento;



OBRA: REFORMA DA ESCOLA JOSÉ ABÍLIO
LOCAL: MUNICÍPIO DE FRANCISCO MACEDO – PI

ESPECIFICAÇÃO TÉCNICA

- O tempo de mistura foi calculado a partir dos valores medidos em campo e referências bibliográficas;
- O tempo de descarregamento foi calculado a partir dos valores medidos em campo.

Execução

- Adicionar um pouco da água na betoneira e ligá-la;
- Lançar a areia e o cimento conforme dosagem indicada e adicionar água restante da água de amassamento aos poucos até se obter uma mistura homogênea e livre de grumos;
- Respeitar o tempo mínimo de batida indicado pela norma e/ou pelo fabricante do equipamento.

Informações Complementares

- Não se aplica.

Pendências

- Não se aplica.

Composição SINAPI - 99833

INFORMAÇÕES GERAIS

Código	Descrição da Composição	Unidade	
99833	LAVADORA DE ALTA PRESSAO (LAVA-JATO) PARA AGUA FRIA, PRESSAO DE OPERACAO ENTRE 1400 E 1900 LIB/POL2, VAZAO MAXIMA ENTRE 400 E 700 L/H - CHP DIURNO. AF_05/2023	CHP	
Classe		Tipo	
Equipamentos		CUSTO HORÁRIO PRODUTIVO DIURNO	
Atualização	Vigência	Macroclasse.classe.grupo	Situação
25/05/2023	04/2019	03.CHOR.CHPD.143/01	ATIVO

ITEMS DA COMPOSIÇÃO

Base	Tipo	Código	Descrição	Unidade	Coeficiente
SINAPI	C	99829	LAVADORA DE ALTA PRESSAO (LAVA-JATO) PARA AGUA FRIA, PRESSAO DE OPERACAO ENTRE 1400 E 1900 LIB/POL2, VAZAO MAXIMA ENTRE 400 E 700 L/H - DEPRECIACÃO. AF_05/2023	H	1
SINAPI	C	99830	LAVADORA DE ALTA PRESSAO (LAVA-JATO) PARA AGUA FRIA, PRESSAO DE OPERACAO ENTRE 1400 E 1900 LIB/POL2, VAZAO MAXIMA ENTRE 400 E 700 L/H - JUROS. AF_05/2023	H	1



OBRA: REFORMA DA ESCOLA JOSÉ ABÍLIO
LOCAL: MUNICÍPIO DE FRANCISCO MACEDO – PI

ESPECIFICAÇÃO TÉCNICA

SINAPI	C	99831	LAVADORA DE ALTA PRESSAO (LAVA-JATO) PARA AGUA FRIA, PRESSAO DE OPERACAO ENTRE 1400 E 1900 LIB/POL2, VAZAO MAXIMA ENTRE 400 E 700 L/H - MANUTENÇÃO AF_05/2023	H	1
SINAPI	C	99832	LAVADORA DE ALTA PRESSAO (LAVA-JATO) PARA AGUA FRIA, PRESSAO DE OPERACAO ENTRE 1400 E 1900 LIB/POL2, VAZAO MAXIMA ENTRE 400 E 700 L/H - MATERIAIS NA OPERAÇÃO. AF_05/2023	H	1

Itens e suas Características

- lavadora de alta pressão para água fria, pressão de operação entre 1400 e 1900 lib/pol², vazão entre 400 e 700 l/h.

Equipamentos

- Não se aplica.

Critérios para Quantificação dos Serviços

- Hora efetiva em operação produtiva.

Critérios de Aferição

- Pesquisa bibliográfica em Manuais Técnicos e catálogos de equipamentos;
- Consideração de custos de depreciação, juros, manutenção, materiais na operação, mão de obra (se houver);
- Condição de severidade adotada foi a Média;
- Impostos e seguros obrigatórios incidentes (se for caminhão ou veículo automotivo) ou não.

Execução

- Não se aplica.

Informações Complementares

- Não se aplica.

Pendências

- Não se aplica.

Composição SINAPI - 91170

INFORMAÇÕES GERAIS

Código	Descrição da Composição	Unidade
--------	-------------------------	---------



OBRA: REFORMA DA ESCOLA JOSÉ ABÍLIO
LOCAL: MUNICÍPIO DE FRANCISCO MACEDO – PI

ESPECIFICAÇÃO TÉCNICA

91170	FIXAÇÃO DE TUBOS HORIZONTAIS DE PVC ÁGUA, PVC ESGOTO, PVC ÁGUA PLUVIAL, CPVC, PPR, COBRE OU AÇO, DIÂMETROS MENORES OU IGUAIS A 40 MM, COM ABRAÇADEIRA METÁLICA RÍGIDA TIPO U PERFIL 1 1/4" e parafuso, FIXADA EM PERFILADO EM LAJE. AF_09/2023_PS	M	
Classe		Tipo	
Rasgos e Fixações		SERVICOS DIVERSOS	
Atualização	Vigência	Macroclasse.classe.grupo	Situação
28/03/2024	05/2015	02.INHI.COFI.047/01	ATIVO

ITEMS DA COMPOSIÇÃO

Base	Tipo	Código	Descrição	Unidade	Coefficiente
SINAPI	C	88248	AUXILIAR DE ENCANADOR OU BOMBEIRO HIDRÁULICO COM ENCARGOS COMPLEMENTARES	H	0,048
SINAPI	C	88267	ENCANADOR OU BOMBEIRO HIDRÁULICO COM ENCARGOS COMPLEMENTARES	H	0,2114
SINAPI	I	392	ABRACADEIRA EM AÇO PARA AMARRACAO DE ELETRODUTOS, TIPO D, COM 1/2" e PARAFUSO DE FIXACAO	UN	1,7857

Itens e suas Características

- Encanador: oficial responsável pela execução do serviço;
- Auxiliar de encanador: auxilia o oficial na execução do serviço;
- Abraçadeira em aço, tipo u perfil, com 1 1/4" e parafuso de fixação: utilizado como suporte ou fixador (Insumo substituído, ver item - Pendências).

Equipamentos

- Não se aplica.

Critérios para Quantificação dos Serviços

- Utilizar o comprimento de tubo horizontal, com diâmetro menor ou igual a 40 mm, fixados em abraçadeiras metálicas rígidas para perfilado em laje.

Critérios de Aferição

- Para o levantamento dos índices de produtividade foi considerado que o auxiliar/ajudante é responsável também pelo transporte horizontal do material no andar de execução;
- Para o cálculo dos coeficientes dessa composição, foi considerado o espaçamento entre abraçadeiras de 0,56 metros/unidade;
- A composição contempla o uso de 1 abraçadeira;
- As abraçadeiras tipo U são instaladas em perfilados. As composições de abraçadeiras tipo U para tubos hidráulicos horizontais são adequadas para as de suporte perfilado para tubos hidráulicos horizontais aferidas nesse grupo;
- Esta composição não contempla as seguintes instalações: tubos hidráulicos, eletrodutos e perfilados. Para tais atividades, utilizar composição específica de cada serviço;
- Para o levantamento dos índices de produtividade foram considerados os operários (oficiais e ajudantes) envolvidos com a execução.



OBRA: REFORMA DA ESCOLA JOSÉ ABÍLIO
LOCAL: MUNICÍPIO DE FRANCISCO MACEDO – PI

ESPECIFICAÇÃO TÉCNICA

Execução

- Verifica-se o projeto;
- Faz-se a instalação da abraçadeira no perfilado.

Informações Complementares

- Não se aplica.

Pendências

- O insumo aferido em campo é o INx 44998 - "Abraçadeira em aço, tipo U perfil, com 1 1/4" e parafuso de fixação", que não possui preço coletado pelo IBGE. Visando oferecer referência de custo para a composição, optou-se por adotar o insumo "com preço" INx 392- "Abraçadeira em aço para amarração de eletrodutos, tipo D, com 1/2" e parafuso de fixação" para permitir a publicação do custo da composição nos relatórios divulgados, mantida a mesma unidade e coeficiente.

Composição SINAPI - 89223

INFORMAÇÕES GERAIS

Código	Descrição da Composição	Unidade	
89223	BETONEIRA CAPACIDADE NOMINAL DE 600 L, CAPACIDADE DE MISTURA 360 L, MOTOR ELÉTRICO TRIFÁSICO POTÊNCIA DE 4 CV, SEM CARREGADOR - MANUTENÇÃO. AF_05/2023	H	
Classe		Tipo	
Manutenção e Materiais na Operação dos		COMPOSIÇÕES AUXILIARES	
Atualização	Vigência	Macroclasse.classe.grupo	Situação
24/05/2023	11/2014	03.CHOR.CAUX.190/01	ATIVO

ITEMS DA COMPOSIÇÃO

Base	Tipo	Código	Descrição	Unidade	Coeficiente
SINAPI	I	36397	BETONEIRA, CAPACIDADE NOMINAL 600 L, CAPACIDADE DE MISTURA 360 L, MOTOR ELETRICO TRIFASICO 220/380V, POTENCIA 4CV, SEM CARREGADOR	UN	0,00007

Itens e suas Características

- '- betoneira com capacidade nominal 600 L, capacidade de mistura 360 L, motor elétrico com potência 4 CV, sem carregador.

Equipamentos

- Não se aplica.



OBRA: REFORMA DA ESCOLA JOSÉ ABÍLIO
LOCAL: MUNICÍPIO DE FRANCISCO MACEDO – PI

ESPECIFICAÇÃO TÉCNICA

Critérios para Quantificação dos Serviços

- Hora alocada à composição principal CHP;
- Calculado pela fórmula $M=Va*K/(HTA*n)$, onde: M = Custo horário de manutenção; Va = Valor de aquisição, custo de insumo cadastrado no SINAPI; n = Vida útil, considerada em anos; K = Coeficiente de manutenção; HTA = Horas trabalhadas por ano.

Critérios de Aferição

- Pesquisa bibliográfica em Manuais Técnicos e catálogos de equipamentos;
- Condição de severidade adotada foi a Média.

Execução

- Não se aplica.

Informações Complementares

- Não se aplica.

Pendências

- Não se aplica.

Composição SINAPI - 99830

INFORMAÇÕES GERAIS

Código	Descrição da Composição	Unidade	
99830	LAVADORA DE ALTA PRESSAO (LAVA-JATO) PARA AGUA FRIA, PRESSAO DE OPERACAO ENTRE 1400 E 1900 LIB/POL2, VAZAO MAXIMA ENTRE 400 E 700 L/H - JUROS. AF_05/2023	H	
Classe		Tipo	
Manutenção e Materiais na Operação dos		COMPOSIÇÕES AUXILIARES	
Atualização	Vigência	Macroclasse.classe.grupo	Situação
24/08/2023	04/2019	03.CHOR.CAUX.584/01	ATIVO

ITEMS DA COMPOSIÇÃO

Base	Tipo	Código	Descrição	Unidade	Coeficiente
SINAPI	I	746	LAVADORA DE ALTA PRESSAO (LAVA - JATO) PARA AGUA FRIA, PRESSAO DE OPERACAO ENTRE 1400 E 1900 LIB/POL2, VAZAO MAXIMA ENTRE 400 E 700 L/H, POTENCIA DE OPERACAO ENTRE 2,50 E 3,00 CV	UN	0,0000148



OBRA: REFORMA DA ESCOLA JOSÉ ABÍLIO
LOCAL: MUNICÍPIO DE FRANCISCO MACEDO – PI

ESPECIFICAÇÃO TÉCNICA

Itens e suas Características

- lavadora de alta pressão para água fria, pressão de operação entre 1400 e 1900 Lib/pol², vazão entre 400 e 700 L/H.

Equipamentos

- Não se aplica.

Critérios para Quantificação dos Serviços

- Hora alocada à composição principal CHP ou CHI;
- Calculado pela fórmula $J=(Vm*i)/(HTA*1,25)$, onde: J = Custo horário dos juros; Va = Valor de aquisição, custo de insumo disponibilizado no SINAPI; i = Taxa de juros anual, adotado valor de 6,17% a.a.; Vm = Valor médio do equipamento:
 $Vm=((n+1)*Va)/(2*n)$; n = Vida útil, considerada em anos; HTA = Horas trabalhadas por ano; 1,25 = Fator para considerar as Horas Disponíveis por ano.

Critérios de Aferição

- Pesquisa bibliográfica em Manuais Técnicos e catálogos de equipamentos;
- Condição de severidade adotada foi a Média.

Execução

- Não se aplica.

Informações Complementares

- Não se aplica.

Pendências

- Não se aplica.

Composição SINAPI - 105030

INFORMAÇÕES GERAIS

Código	Descrição da Composição	Unidade	
105030	CONTRAVERGA MOLDADA IN LOCO EM CONCRETO, ESPESSURA DE *10* CM. AF_03/2024	M	
Classe	Tipo		
Vergas, contravergas e fixação de alvenaria	CINTAS E VERGAS		
Atualização	Vigência	Macroclasse.classe.grupo	Situação
08/04/2024	03/2024	01.FUES.VERG.016/03	ATIVO

ITEMS DA COMPOSIÇÃO

Base	Tipo	Código	Descrição	Unidade	Coeficiente
------	------	--------	-----------	---------	-------------



OBRA: REFORMA DA ESCOLA JOSÉ ABÍLIO
LOCAL: MUNICÍPIO DE FRANCISCO MACEDO – PI

ESPECIFICAÇÃO TÉCNICA

SINAPI	C	94964	CONCRETO FCK = 20MPA, TRAÇO 1:2,7:3 (EM MASSA SECA DE CIMENTO/ AREIA MÉDIA/ BRITA 1) - PREPARO MECÂNICO COM BETONEIRA 400 L. AF_05/2021	m ³	0,021
SINAPI	C	92802	CORTE E DOBRA DE AÇO CA-50, DIÂMETRO DE 8,0 MM. AF_06/2022	KG	0,79
SINAPI	C	92270	FABRICAÇÃO DE FÔRMA PARA VIGAS, COM MADEIRA SERRADA, E = 25 MM. AF_09/2020	m ²	0,076
SINAPI	C	88309	PEDREIRO COM ENCARGOS COMPLEMENTARES	H	0,213
SINAPI	C	88316	SERVENTE COM ENCARGOS COMPLEMENTARES	H	0,107
SINAPI	I	2692	DESMOLDANTE PROTETOR PARA FORMAS DE MADEIRA, DE BASE OLEOSA EMULSIONADA EM AGUA	L	0,008
SINAPI	I	39017	ESPAÇADOR / DISTANCIADOR CIRCULAR COM ENTRADA LATERAL, EM PLÁSTICO, PARA VERGALHAO *4,2 A 12,5* MM, COBRIMENTO 20 MM	UN	6

Itens e suas Características

- Pedreiro: responsável por todas as etapas de execução da contraverga (montagem da fôrma, armação e concretagem), juntamente com as demais tarefas de elevação da alvenaria;
- Servente: auxilia o pedreiro em todas as tarefas;
- Concreto com traço em volume 1:2:3 (cimento, areia e pedrisco) para concretagem das vergas, com Fck = 20 MPa. Preparo mecânico com betoneira de 600 litros;
- Vergalhão de aço CA-50, para armação de contravergas, com diâmetro de 8,0 mm. O diâmetro das barras deverá ser indicado pelo projetista, sendo aqui indicado um diâmetro característico para fins de orçamento;
- Espaçador de plástico industrializado circular para concreto armado;
- Fabricação de fôrma para vigas em madeira serrada - contém tábuas (e=25mm) e sarrafos (2,5x7,0cm) cortados e pré-montados para as laterais e fundo de vigas;
- Desmoldante protetor para fôrmas de madeira, de base oleosa emulsionada em água - desmoldante para fôrma de madeira hidrossolúvel.

Equipamentos

- Não se aplica.

Critérios para Quantificação dos Serviços

- Utilizar a extensão em metros de contravergas (incluindo o traspasse).

Critérios de Aferição

- Para o levantamento dos índices de produtividade foram considerados os oficiais e os serventes que auxiliavam diretamente nas proximidades do local de execução;
- Para o cálculo de consumos, considerou-se um vão de 2,0 m de largura e traspasse de 40 cm para cada lado;
- Foi considerada 20 % de perda de concreto;



OBRA: REFORMA DA ESCOLA JOSÉ ABÍLIO
LOCAL: MUNICÍPIO DE FRANCISCO MACEDO – PI

ESPECIFICAÇÃO TÉCNICA

- Foi considerada perda nula para as barras de aço.

Execução

- Aplicar desmoldante na área de fôrma que ficará em contato com o concreto;
- Fixar a fôrma nas laterais da alvenaria já elevada;
- Conferir posicionamento, rigidez, estanqueidade e prumo da fôrma;
- Posicionar a armadura com espaçadores para garantir o cobrimento mínimo;
- Concretar as contravergas.

Informações Complementares

- Esta composição foi calculada para a situação de contravergas executadas em janelas com vãos acima de 1,50 m, mas é válida para as demais situações (vãos menores que 1,50 m) por ter seu custo representativo;
- Utilizou-se como referência a contraverga apresentada no Anexo 04.

Pendências

- Não se aplica.

Composição SINAPI - 94968

INFORMAÇÕES GERAIS

Código	Descrição da Composição	Unidade	
94968	CONCRETO MAGRO PARA LASTRO, TRAÇO 1:4,5:4,5 (EM MASSA SECA DE CIMENTO/ AREIA MÉDIA/ BRITA 1) - PREPARO MECÂNICO COM BETONEIRA 600 L. AF_05/2021	m ³	
Classe		Tipo	
Produção de Concreto		-	
Atualização	Vigência	Macroclasse.classe.grupo	Situação
28/05/2021	07/2016	01.FUES.CONC.007/01	ATIVO

ITEMS DA COMPOSIÇÃO

Base	Tipo	Código	Descrição	Unidade	Coefficiente
SINAPI	C	89226	BETONEIRA CAPACIDADE NOMINAL DE 600 L, CAPACIDADE DE MISTURA 360 L, MOTOR ELÉTRICO TRIFÁSICO POTÊNCIA DE 4 CV, SEM CARREGADOR - CHI DIURNO. AF_05/2023	CHI	0,6462
SINAPI	C	89225	BETONEIRA CAPACIDADE NOMINAL DE 600 L, CAPACIDADE DE MISTURA 360 L, MOTOR ELÉTRICO TRIFÁSICO POTÊNCIA DE 4 CV, SEM CARREGADOR - CHP DIURNO. AF_05/2023	CHP	0,6853



OBRA: REFORMA DA ESCOLA JOSÉ ABÍLIO
LOCAL: MUNICÍPIO DE FRANCISCO MACEDO – PI

ESPECIFICAÇÃO TÉCNICA

SINAPI	C	88377	OPERADOR DE BETONEIRA ESTACIONÁRIA/MISTURADOR COM ENCARGOS COMPLEMENTARES	H	1,3315
SINAPI	C	88316	SERVENTE COM ENCARGOS COMPLEMENTARES	H	2,1058
SINAPI	I	370	AREIA MÉDIA - POSTO JAZIDA/FORNECEDOR (RETIRADO NA JAZIDA, SEM TRANSPORTE)	m ³	0,8325
SINAPI	I	1379	CIMENTO PORTLAND COMPOSTO CP II-32	KG	213,4531
SINAPI	I	4721	PEDRA BRITADA N. 1 (9,5 A 19 MM) POSTO PEDREIRA/FORNECEDOR, SEM FRETE	m ³	0,5821

Itens e suas Características

- Cimento Portland composto CP II-32;
- Areia média – areia média na umidade natural, com coeficiente de inchamento em torno de 1,30, pronta para o uso. Caso se constate a presença de impurezas na areia (fragmentos de vegetais etc), proceder previamente ao seu peneiramento, utilizar composição correspondente;
- Brita 1 – agregado graúdo com dimensão granulométrica entre 9,5 e 19 mm e que atenda à norma ABNT NBR 7211; CADERNO TÉCNICO DE COMPOSIÇÕES SINAPI
- Operador de betoneira: responsável por carregar e descarregar o equipamento e operá-lo;
- Servente: auxilia no carregamento e descarregamento;
- Betoneira: equipamento utilizado na produção de concreto em obra.

Equipamentos

- Betoneira: capacidade nominal 600 L, capacidade de mistura 360 L, motor elétrico trifásico, potência 4 CV, sem carregador. O insumo pode ser substituído por betoneira de mesma capacidade com motor a diesel potência 10 HP, com carregador.

Critérios para Quantificação dos Serviços

- Utilizar o volume necessário para execução de um determinado serviço;
- O traço apresentado no item 1 é apenas indicativo, devendo o traço ser ajustado em função da natureza e da distribuição granulométrica dos materiais efetivamente disponíveis na região da obra.

Critérios de Aferição

- Para o levantamento dos índices de produtividade foram considerados os operários que estavam envolvidos com o preparo de concreto;
- O traço orientativo indicado na composição refere-se à massa de materiais secos, devendo-se corrigir o consumo de água e o consumo de areia em função do seu teor de umidade. Com base no peso unitário dos materiais o traço em massa poderá ser convertido para traço em volume (exceto para o cimento), podendo-se assumir para a areia o coeficiente médio de inchamento de 1,30 caso não se disponha da curva de inchamento real;
- Para o cálculo do consumo de insumos para a produção de 1m³ de concreto considerou-se o traço em massa orientativos e a relação água / cimento igual a 1,00, foram consideradas as sobras ao final do dia;



OBRA: REFORMA DA ESCOLA JOSÉ ABÍLIO
LOCAL: MUNICÍPIO DE FRANCISCO MACEDO – PI

ESPECIFICAÇÃO TÉCNICA

- Foram separados o tempo produtivo (CHP) e o tempo improdutivo (CHI) do equipamento da seguinte forma: i. CHP: considera os tempos de carregamento, mistura e descarregamento; ii. CHI: considera os demais tempos da jornada de trabalho.

- Os tempos de carregamento foram estabelecidos a partir dos valores medidos em campo, considerando a capacidade de mistura do equipamento;

- O tempo de mistura foi estabelecido a partir dos valores medidos em campo e referências bibliográficas;

- O tempo de descarregamento foi estabelecido a partir dos valores medidos em campo.

Execução

- Lançar 1/3 do volume de água e toda quantidade de agregado graúdo na betoneira, colocando-a em movimento;

- Lançar toda a quantidade de cimento, conforme dosagem indicada, e mais 1/3 terço do volume de água;

- Após algumas voltas da betoneira, lançar toda a quantidade prevista de areia e o restante da água;

- Respeitar o tempo mínimo de mistura indicado pela norma técnica e/ou pelo fabricante do equipamento, permitindo a mistura homogênea de todos os materiais.

Informações Complementares

- Não se aplica.

Pendências

9.PENDÊNCIAS

- Não se aplica.

Composição SINAPI - 94974

INFORMAÇÕES GERAIS

Código	Descrição da Composição	Unidade	
94974	CONCRETO MAGRO PARA LASTRO, TRAÇO 1:4,5:4,5 (EM MASSA SECA DE CIMENTO/ AREIA MÉDIA/ BRITA 1) - PREPARO MANUAL. AF_05/2021	m ³	
Classe		Tipo	
Produção de Concreto		-	
Atualização	Vigência	Macroclasse.classe.grupo	Situação
28/05/2021	07/2016	01.FUES.CONC.013/01	ATIVO

ITEMS DA COMPOSIÇÃO

Base	Tipo	Código	Descrição	Unidade	Coeficiente
SINAPI	C	88316	SERVENTE COM ENCARGOS COMPLEMENTARES	H	6,2858
SINAPI	I	370	AREIA MEDIA - POSTO JAZIDA/FORNECEDOR (RETIRADO NA JAZIDA, SEM TRANSPORTE)	m ³	0,8538



OBRA: REFORMA DA ESCOLA JOSÉ ABÍLIO
LOCAL: MUNICÍPIO DE FRANCISCO MACEDO – PI

ESPECIFICAÇÃO TÉCNICA

SINAPI	I	1379	CIMENTO PORTLAND COMPOSTO CP II-32	KG	218,93
SINAPI	I	4721	PEDRA BRITADA N. 1 (9,5 A 19 MM) POSTO PEDREIRA/FORNECEDOR, SEM FRETE	m ³	0,5971

Itens e suas Características

- Cimento Portland composto CP II-32;
- Areia média – areia média na umidade natural, com coeficiente de inchamento em torno de 1,30, pronta para o uso. Caso se constate a presença de impurezas na areia (fragmentos de vegetais etc), proceder previamente ao seu peneiramento, utilizar composição correspondente;
- Brita 1 – agregado graúdo com dimensão granulométrica entre 9,5 e 19 mm e que atenda à norma ABNT NBR 7211;
- Servente: responsável pela mistura dos componentes e preparo do concreto.

Equipamentos

- Não se aplica.

Critérios para Quantificação dos Serviços

5. CRITÉRIOS PARA QUANTIFICAÇÃO DOS SERVIÇOS

- Utilizar o volume necessário para execução de um determinado serviço; CADERNO TÉCNICO DE COMPOSIÇÕES SINAPI
- O traço apresentado no item 1 é apenas indicativo, devendo o traço ser ajustado em função da natureza e da distribuição granulométrica dos materiais efetivamente disponíveis na região da obra.

Critérios de Aferição

- Para o levantamento dos índices de produtividade foram considerados os operários que estavam envolvidos com o preparo de concreto;
- O traço orientativo indicado na composição refere-se à massa de materiais secos, devendo-se corrigir o consumo de água e o consumo de areia em função do seu teor de umidade. Com base no peso unitário dos materiais o traço em massa poderá ser convertido para traço em volume (exceto para o cimento), podendo-se assumir para a areia o coeficiente médio de inchamento de 1,30 caso não se disponha da curva de inchamento real;
- Para o cálculo do consumo de insumos para a produção de 1m³ de concreto considerou-se o traço em massa orientativos e a relação água / cimento igual a 1,00, foram consideradas as sobras ao final do dia;
- Os tempos de preparação do concreto foram calculados a partir dos valores medidos em campo, considerando a mistura.

Execução

- Fazer uma mistura inicial a seco da areia e do cimento, conforme dosagem indicada;
- Estando a mistura bem homogeneizada com o auxílio de pás e enxadas, sobre a camada de areia e cimento depositar toda a quantidade de brita e, sobre a brita, cerca da metade da quantidade de água;
- Homogeneizar novamente com o auxílio de pás e enxadas e constituir um monte com a forma aproximada de cone;



OBRA: REFORMA DA ESCOLA JOSÉ ABÍLIO
LOCAL: MUNICÍPIO DE FRANCISCO MACEDO – PI

ESPECIFICAÇÃO TÉCNICA

- Abrir uma cavidade no ceto do monte e adicionar a quantidade restante de água, misturando com pás e enxadas até se obter uma massa homogênea e livre de grumos.

Informações Complementares

- Não se aplica.

Pendências

9.PENDÊNCIAS

- Não se aplica.

Composição SINAPI - 92803

INFORMAÇÕES GERAIS

Código	Descrição da Composição	Unidade	
92803	CORTE E DOBRA DE AÇO CA-50, DIÂMETRO DE 10,0 MM. AF_06/2022	KG	
Classe	Tipo		
Armação para Estruturas de Concreto Armado	-		
Atualização	Vigência	Macroclasse.classe.grupo	Situação
11/03/2025	12/2015	01.FUES.ARMD.051/01	ATIVO

ITEMS DA COMPOSIÇÃO

Base	Tipo	Código	Descrição	Unidade	Coefficiente
SINAPI	C	88238	AJUDANTE DE ARMADOR COM ENCARGOS COMPLEMENTARES	H	0,0014
SINAPI	C	88245	ARMADOR COM ENCARGOS COMPLEMENTARES	H	0,0088
SINAPI	I	34	ACO CA-50, 10,0 MM, VERGALHAO	KG	1,11

Itens e suas Características

- Vergalhão de aço CA-50 de diâmetro de 10,0 mm, fornecido em barras de 12 m;
- Armador: responsável pela execução dos cortes e dobras dos vergalhões de aço, de acordo com o projeto estrutural;
- Ajudante de armador: auxilia o armador em todas as atividades necessárias.

Equipamentos

- Não se aplica.

Critérios para Quantificação dos Serviços

5.CRITÉRIOS PARA QUANTIFICAÇÃO DOS SERVIÇOS

- Utilizar a quantidade/peso de barras com o diâmetro especificado na composição a ser cortada e dobrada.



OBRA: REFORMA DA ESCOLA JOSÉ ABÍLIO
LOCAL: MUNICÍPIO DE FRANCISCO MACEDO – PI

ESPECIFICAÇÃO TÉCNICA

Critérios de Aferição

- Para o levantamento dos índices de produtividade foram considerados os operários envolvidos diretamente com o corte e dobra da armadura para estrutura de concreto armado. CADERNO TÉCNICO DE COMPOSIÇÕES SINAPI

Execução

- Com uma máquina de corte posicionada sobre uma bancada de trabalho, realizar o corte das barras obedecendo as medidas indicadas no projeto da estrutura;
- Após a liberação das barras cortadas, sobre uma bancada de trabalho com pinos fixados, marcar o posicionamento das dobras;
- Executar o dobramento das barras, utilizando chave de dobra compatível com a bitola do vergalhão correspondente.

Informações Complementares

- Foram considerados os valores analisados para a situação de corte e dobra de armadura para laje, porém é válida para as demais situações (pilares, vigas e estruturas diversas).
- Os equipamentos utilizados no corte e dobra não estão listados no analítico das composições pois verificou-se que o custo era inferior a RS 0,01.

Pendências

- Não se aplica.

Composição SINAPI - 89810

INFORMAÇÕES GERAIS

Código	Descrição da Composição	Unidade	
89810	JOELHO 45 GRAUS, PVC, SERIE NORMAL, ESGOTO PREDIAL, DN 100 MM, JUNTA ELÁSTICA, FORNECIDO E INSTALADO EM PRUMADA DE ESGOTO SANITÁRIO OU VENTILAÇÃO. AF_08/2022	UN	
Classe	Tipo		
Instalações Prediais de Esgoto - Tubos e Conexões	CONEXOES		
Atualização	Vigência	Macroclasse.classe.grupo	Situação
26/08/2022	12/2014	02.INHI.ESGT.022/02	ATIVO

ITENS DA COMPOSIÇÃO

Base	Tipo	Código	Descrição	Unidade	Coefficiente
SINAPI	C	88248	AUXILIAR DE ENCANADOR OU BOMBEIRO HIDRÁULICO COM ENCARGOS COMPLEMENTARES	H	0,2172
SINAPI	C	88267	ENCANADOR OU BOMBEIRO HIDRÁULICO COM ENCARGOS COMPLEMENTARES	H	0,2172
SINAPI	I	301	ANEL BORRACHA PARA TUBO ESGOTO PREDIAL, DN 100 MM (NBR 5688)	UN	2



OBRA: REFORMA DA ESCOLA JOSÉ ABÍLIO
LOCAL: MUNICÍPIO DE FRANCISCO MACEDO – PI

ESPECIFICAÇÃO TÉCNICA

SINAPI	I	3528	JOELHO PVC, SOLDAVEL, PB, 45 GRAUS, DN 100 MM, PARA ESGOTO PREDIAL	UN	1
SINAPI	I	20078	PASTA LUBRIFICANTE PARA TUBOS E CONEXOES COM JUNTA ELASTICA, EMBALAGEM DE *400* GR (USO EM PVC, ACO, POLIETILENO E OUTROS)	UN	0,115

Itens e suas Características

- Encanador: oficial responsável pela instalação do tubo ou conexão;
- Ajudante: auxilia o oficial na instalação do tubo ou conexão;
- Joelho 45°, PB, PVC 100 mm: conexão para esgoto predial;
- Pasta lubrificante 400 GR: utilizado para facilitar o encaixe entre tubos e conexões;
- Anel de borracha 100 mm: utilizado para a vedação entre tubos e conexões.

Equipamentos

- Não se aplica.

Critérios para Quantificação dos Serviços

- Utilizar as unidades de peças efetivamente instaladas nesta parte do sistema;
- Consideram-se ramais toda a tubulação horizontal que possibilita o escoamento dos efluentes vindos diretamente dos pontos de coleta através da gravidade;
- As prumadas são constituídas pelos encaminhamentos verticais, formados pelos tubos de queda e sistema de ventilação;
- A saída interna de esgoto compreende as instalações dos tubos subcoletores aéreos. Estes recebem os encaminhamentos dos tubos de queda. Os subcoletores aéreos situados na parte inferior do edifício são destinados a recolher e conduzir o esgoto até as tubulações enterradas.

Critérios de Aferição

- Para o levantamento dos índices de produtividade foi considerado que o auxiliar/ajudante é responsável também pelo transporte horizontal do material no andar de execução;
- Não foram consideradas perdas de conexões;
- As produtividades desta composição não contemplam as seguintes atividades: rasgos/ quebras, chumbamentos, abraçadeiras/ fixações/ suportes, instalações subterrâneas/enterradas, ligação predial de esgoto (trecho de tubulação que conecta a concessionária com o empreendimento) e o sistema de águas pluviais. Para tais atividades, utilizar composição específica de cada serviço;
- Para os diâmetros iguais ou superiores a 50 milímetros foi considerada junta elástica (exceto em terminais de ventilação que foi considerado junta soldável e luvas simples onde foi considerada junta soldável em um encaixe e junta elástica no outro encaixe) e para os diâmetros inferiores a 50 milímetros foi considerada junta soldável.

Execução

- Limpar a ponta e a bolsa e acomodar o anel de borracha na virola da bolsa;
- Marcar a profundidade da bolsa na ponta;
- Aplicar a pasta lubrificante no anel de borracha e na ponta;



OBRA: REFORMA DA ESCOLA JOSÉ ABÍLIO
LOCAL: MUNICÍPIO DE FRANCISCO MACEDO – PI

ESPECIFICAÇÃO TÉCNICA

- Fazer um chanfro na ponta para facilitar o encaixe;
- Encaixar a ponta chanfrada no fundo da bolsa, recuar 5 mm no caso de tubulações expostas e 2 mm para tubulações embutidas, tendo como referência a marca previamente feita na ponta, criando-se uma folga para dilatação e movimentação da junta.

Informações Complementares

- Não se aplica.

Pendências

- Não se aplica.

Composição SINAPI - 97663

INFORMAÇÕES GERAIS

Código	Descrição da Composição	Unidade	
97663	REMOÇÃO DE LOUÇAS, DE FORMA MANUAL, SEM REAPROVEITAMENTO. AF_09/2023	UN	
Classe	Tipo		
Demolições e Remoções	-		
Atualização	Vigência	Macroclasse.classe.grupo	Situação
27/09/2023	12/2017	01.SERP.DERE.043/01	ATIVO

ITEMS DA COMPOSIÇÃO

Base	Tipo	Código	Descrição	Unidade	Coeficiente
SINAPI	C	88267	ENCANADOR OU BOMBEIRO HIDRÁULICO COM ENCARGOS COMPLEMENTARES	H	0,1448
SINAPI	C	88316	SERVENTE COM ENCARGOS COMPLEMENTARES	H	0,4096

Itens e suas Características

- Encanador: profissional que executa a remoção;
- Servente: profissional que executa a remoção.

Equipamentos

- Não se aplica.

Critérios para Quantificação dos Serviços

5.CRITÉRIOS PARA QUANTIFICAÇÃO DOS SERVIÇOS

- Utilizar a quantidade total de louças a serem removidas.



OBRA: REFORMA DA ESCOLA JOSÉ ABÍLIO
LOCAL: MUNICÍPIO DE FRANCISCO MACEDO – PI

ESPECIFICAÇÃO TÉCNICA

Critérios de Aferição

- São consideradas louças os aparelhos sanitários.

Execução

- Checar se os EPC necessários estão instalados;
- Usar os EPI exigidos para a atividade;
- Retirar os parafusos que prendem a louça e removê-la. CADERNO TÉCNICO DE COMPOSIÇÕES SINAPI

Informações Complementares

- O conceito de "demolição" foi adotado para se referir a demolição de elementos estruturais e mais pesados, como alvenarias, revestimentos aderidos e pavimentos. Já o conceito de "remoção" foi utilizado para designar a retirada de componentes mais leves que não fazem parte da estrutura ou da alvenaria existente.

Pendências

- Não se aplica.

Composição SINAPI - 93654

INFORMAÇÕES GERAIS

Código	Descrição da Composição	Unidade	
93654	DISJUNTOR MONOPOLAR TIPO DIN, CORRENTE NOMINAL DE 16A - FORNECIMENTO E INSTALAÇÃO. AF_07/2025	UN	
Classe	Tipo		
Contatores e Barramentos Blindados	-		
Atualização	Vigência	Macroclasse.classe.grupo	Situação
11/08/2025	10/2020	02.INEL.ELE2.073/01	ATIVO

ITEMS DA COMPOSIÇÃO

Base	Tipo	Código	Descrição	Unidade	Coeficiente
SINAPI	C	88247	AUXILIAR DE ELETRICISTA COM ENCARGOS COMPLEMENTARES	H	0,035428
SINAPI	C	88264	ELETRICISTA COM ENCARGOS COMPLEMENTARES	H	0,035428
SINAPI	I	34653	DISJUNTOR TERMOMAGNETICO PARA TRILHO DIN (IEC), MONOPOLAR, 6 - 32 A	UN	1
SINAPI	I	1570	TERMINAL A COMPRESSAO EM COBRE ESTANHADO PARA CABO 2,5 MM2, 1 FURO E 1 COMPRESSAO, PARA PARAFUSO DE FIXACAO M5	UN	1



OBRA: REFORMA DA ESCOLA JOSÉ ABÍLIO
LOCAL: MUNICÍPIO DE FRANCISCO MACEDO – PI

ESPECIFICAÇÃO TÉCNICA

Itens e suas Características

- Eletricista: oficial responsável pela instalação do disjuntor;
- Auxiliar de eletricista: auxilia ao oficial na instalação do disjuntor;
- Terminal a compressão em cobre estanhado para cabo 2,5 mm², 1 furo e 1 compressão, para parafuso de fixação M5;
- Disjuntor tipo DIN/IEC, monopolar de 6 até 32A.

Equipamentos

- Não se aplica.

Critérios para Quantificação dos Serviços

5.CRITÉRIOS PARA QUANTIFICAÇÃO DOS SERVIÇOS

- Utilizar a quantidade de disjuntores monopolares TIPO DIN, 16A presentes no projeto de instalações elétricas. INSTALAÇÕES ELÉTRICAS - QUADROS, CABOS, DISJUNTORES, CONTADORES E BARRAMENTOS CADERNO TÉCNICO DE COMPOSIÇÕES SINAPI

Critérios de Aferição

- Para o levantamento dos índices de produtividade foi considerado que o ajudante é responsável também pelo transporte horizontal do material no andar de execução.

Execução

- Encaixa-se o terminal à extremidade do cabo do circuito a ser ligado;
- Após o cabo e o terminal estarem prontos, o parafuso do pólo do disjuntor é desencaixado;
- Coloca-se o terminal no pólo;
- O parafuso é recolocado, fixando o terminal ao disjuntor.

Informações Complementares

- Não se aplica.

Pendências

9.PENDÊNCIAS

- Não se aplica.

Composição SINAPI - 89224

INFORMAÇÕES GERAIS

Código	Descrição da Composição	Unidade
89224	BETONEIRA CAPACIDADE NOMINAL DE 600 L, CAPACIDADE DE MISTURA 360 L, MOTOR ELÉTRICO TRIFÁSICO POTÊNCIA DE 4 CV, SEM CARREGADOR - MATERIAIS NA OPERAÇÃO. AF_05/2023	H
Classe	Tipo	
Manutenção e Materiais na Operação dos	-	



OBRA: REFORMA DA ESCOLA JOSÉ ABÍLIO
LOCAL: MUNICÍPIO DE FRANCISCO MACEDO – PI

ESPECIFICAÇÃO TÉCNICA

Atualização	Vigência	Macroclasse.classe.grupo	Situação
31/10/2024	11/2014	03.CHOR.CAUX.191/01	ATIVO

ITEMS DA COMPOSIÇÃO

Base	Tipo	Código	Descrição	Unidade	Coefficiente
SINAPI	I	2705	ENERGIA ELETRICA ATE 2000 KWH INDUSTRIAL, SEM DEMANDA	KWH	2,5

Itens e suas Características

¹- energia elétrica até 2000 kwh industrial, sem demanda.

Equipamentos

- Não se aplica.

Critérios para Quantificação dos Serviços

4.CRITÉRIOS PARA QUANTIFICAÇÃO DOS SERVIÇOS

- Hora alocada à composição principal CHP;

- Calculado pela fórmula $MTO = (txcomb * pot / FC) * INX(Combustível)$, onde: MTO = Custo horário de materiais de operação; txcomb = Consumo de combustíveis, lubrificantes, filtros, óleos e graxas em l/kWh ou kWh/kWh; pot = Potência do equipamento; FC = Fator de Conversão de unidades para a potência informado do equipamento. Foram considerados:

- Para potência em HP, FC = 1,34044

- Para potência em Cv, FC = 1,3587 * Para potência em kW, o FC = 1,00.

Critérios de Aferição

- Pesquisa bibliográfica em Manuais Técnicos e catálogos de equipamentos;

- Condição de severidade adotada foi a Média.

Execução

- Não se aplica.

Informações Complementares

7.INFORMAÇÕES COMPLEMENTARES

- Não se aplica.

Pendências

8.PENDÊNCIAS

- Não se aplica.

Composição SINAPI - 92800



OBRA: REFORMA DA ESCOLA JOSÉ ABÍLIO
LOCAL: MUNICÍPIO DE FRANCISCO MACEDO – PI

ESPECIFICAÇÃO TÉCNICA

INFORMAÇÕES GERAIS

Código	Descrição da Composição	Unidade	
92800	CORTE E DOBRA DE AÇO CA-60, DIÂMETRO DE 5,0 MM. AF_06/2022	KG	
Classe	Tipo		
Armação para Estruturas de Concreto Armado	-		
Atualização	Vigência	Macroclasse.classe.grupo	Situação
11/03/2025	12/2015	01.FUES.ARMD.048/01	ATIVO

ITEMS DA COMPOSIÇÃO

Base	Tipo	Código	Descrição	Unidade	Coefficiente
SINAPI	C	88238	AJUDANTE DE ARMADOR COM ENCARGOS COMPLEMENTARES	H	0,0095
SINAPI	C	88245	ARMADOR COM ENCARGOS COMPLEMENTARES	H	0,0581
SINAPI	I	43059	ACO CA-60, 4,2 MM, OU 5,0 MM, OU 6,0 MM, OU 7,0 MM, VERGALHAO	KG	1,07

Itens e suas Características

- Vergalhão de aço CA-60 de diâmetro de 5,0 mm, fornecido em barras de 12 m;
- Armador: responsável pela execução dos cortes e dobras dos vergalhões de aço, de acordo com o projeto estrutural;
- Ajudante de armador: auxilia o armador em todas as atividades necessárias.

Equipamentos

- Não se aplica.

Critérios para Quantificação dos Serviços

5. CRITÉRIOS PARA QUANTIFICAÇÃO DOS SERVIÇOS

- Utilizar a quantidade/peso de barras com o diâmetro especificado na composição a ser cortada e dobrada.

Critérios de Aferição

- Para o levantamento dos índices de produtividade foram considerados os operários envolvidos diretamente com o corte e dobra da armadura para estrutura de concreto armado. CADERNO TÉCNICO DE COMPOSIÇÕES SINAPI

Execução

- Com uma máquina de corte posicionada sobre uma bancada de trabalho, realizar o corte das barras obedecendo as medidas indicadas no projeto da estrutura;
- Após a liberação das barras cortadas, sobre uma bancada de trabalho com pinos fixados, marcar o posicionamento das dobras;
- Executar o dobramento das barras, utilizando chave de dobra compatível com a bitola do vergalhão correspondente.



OBRA: REFORMA DA ESCOLA JOSÉ ABÍLIO
LOCAL: MUNICÍPIO DE FRANCISCO MACEDO – PI

ESPECIFICAÇÃO TÉCNICA

Informações Complementares

- Foram considerados os valores analisados para a situação de corte e dobra de armadura para laje, porém é válida para as demais situações (pilares, vigas e estruturas diversas).
- Os equipamentos utilizados no corte e dobra não estão listados no analítico das composições pois verificou-se que o custo era inferior a RS 0,01.

Pendências

- Não se aplica.

Composição SINAPI - 88489

INFORMAÇÕES GERAIS

Código	Descrição da Composição	Unidade	
88489	PINTURA LÁTEX ACRÍLICA PREMIUM, APLICAÇÃO MANUAL EM PAREDES, DUAS DEMÃOS. AF_04/2023	m ²	
Classe	Tipo		
Pintura Interna	-		
Atualização	Vigência	Macroclasse.classe.grupo	Situação
04/05/2023	06/2014	01.PINT.INTE.008/01	ATIVO

ITEMS DA COMPOSIÇÃO

Base	Tipo	Código	Descrição	Unidade	Coefficiente
SINAPI	C	88310	PINTOR COM ENCARGOS COMPLEMENTARES	H	0,1631
SINAPI	C	88316	SERVENTE COM ENCARGOS COMPLEMENTARES	H	0,0544
SINAPI	I	7356	TINTA LÁTEX ACRÍLICA PREMIUM, COR BRANCO FOSCO	L	0,2285

Itens e suas Características

- Pintor com encargos complementares - oficial responsável pela execução da pintura;
- Servente com encargos complementares - auxilia o pintor na execução e no transporte horizontal do material no andar do serviço;
- Tinta acrílica Premium, cor branco fosco - tinta à base de dispersão aquosa de copolímero estireno acrílico, fosca, linha Premium.

Equipamentos

- Não se aplica.

Critérios para Quantificação dos Serviços

5. CRITÉRIOS PARA QUANTIFICAÇÃO DOS SERVIÇOS



OBRA: REFORMA DA ESCOLA JOSÉ ABÍLIO
LOCAL: MUNICÍPIO DE FRANCISCO MACEDO – PI

ESPECIFICAÇÃO TÉCNICA

- Utilizar a área de parede efetivamente executada, excetuadas as áreas de requadro.
- Todos os vãos devem ser descontados (portas, janelas etc.).

Critérios de Aferição

- Não inclui a preparação da superfície com selador e massa corrida;
- Para o consumo de tinta, considera-se a aplicação de uma camada de retoque, além das duas demãos;
- O esforço para colocação de escadas ou montagem das plataformas de trabalho está contemplado na composição. CADERNO TÉCNICO DE COMPOSIÇÕES SINAPI

Execução

- Observar a superfície: deve estar limpa, seca, sem poeira, gordura, graxa, sabão ou bolor antes de qualquer aplicação;
- Diluir a tinta em água potável, conforme fabricante;
- Aplicar duas demãos de tinta com rolo ou trincha. Respeitar o intervalo de tempo entre as duas aplicações.

Informações Complementares

- Não se aplica.

Pendências

- 9.PENDÊNCIAS
- Não se aplica.

Composição SINAPI - 93279

INFORMAÇÕES GERAIS

Código	Descrição da Composição	Unidade	
93279	GUINCHO ELÉTRICO DE COLUNA, CAPACIDADE 400 KG, COM MOTO FREIO, MOTOR TRIFÁSICO DE 1,25 CV - MANUTENÇÃO. AF_03/2016	H	
Classe		Tipo	
Manutenção e Materiais na Operação dos		COMPOSIÇÕES AUXILIARES	
Atualização	Vigência	Macroclasse.classe.grupo	Situação
21/07/2017	03/2016	03.CHOR.CAUX.430/01	ATIVO

ITEMS DA COMPOSIÇÃO

Base	Tipo	Código	Descrição	Unidade	Coefficiente
SINAPI	I	36487	GUINCHO ELETRICO DE COLUNA, CAPACIDADE 400 KG, COM MOTO FREIO, MOTOR TRIFASICO DE 1,25 CV	UN	0,00006

Itens e suas Características



OBRA: REFORMA DA ESCOLA JOSÉ ABÍLIO
LOCAL: MUNICÍPIO DE FRANCISCO MACEDO – PI

ESPECIFICAÇÃO TÉCNICA

- guincho elétrico de coluna, capacidade 400 kg, com moto freio, motor trifásico de 1,25 CV.

Equipamentos

- Não se aplica.

Critérios para Quantificação dos Serviços

- Hora alocada à composição principal CHP;
- Calculado pela fórmula $M=V_a \cdot K / (HTA \cdot n)$, onde: M = Custo horário de manutenção; V_a = Valor de aquisição, custo de insumo cadastrado no SINAPI; n = Vida útil, considerada em anos; K = Coeficiente de manutenção; HTA = Horas trabalhadas por ano.

Critérios de Aferição

- Pesquisa bibliográfica em Manuais Técnicos e catálogos de equipamentos;
- Condição de severidade adotada foi a Média.

Execução

- Não se aplica.

Informações Complementares

- Não se aplica.

Pendências

- Não se aplica.

Composição SINAPI - 91981

INFORMAÇÕES GERAIS

Código	Descrição da Composição	Unidade	
91981	INTERRUPTOR BIPOLAR (1 MÓDULO), 10A/250V, INCLUINDO SUPORTE E PLACA - FORNECIMENTO E INSTALAÇÃO. AF_03/2023	UN	
Classe	Tipo		
Cabos, Caixas, Tomadas e Interruptores	INTERRUPTOR/TOMADA		
Atualização	Vigência	Macroclasse.classe.grupo	Situação
23/03/2023	09/2017	02.INEL.ELE1.081/02	ATIVO

ITEMS DA COMPOSIÇÃO

Base	Tipo	Código	Descrição	Unidade	Coeficiente
SINAPI	C	91980	INTERRUPTOR BIPOLAR (1 MÓDULO), 10A/250V, SEM SUPORTE E SEM PLACA - FORNECIMENTO E INSTALAÇÃO. AF_03/2023	UN	1



OBRA: REFORMA DA ESCOLA JOSÉ ABÍLIO
LOCAL: MUNICÍPIO DE FRANCISCO MACEDO – PI

ESPECIFICAÇÃO TÉCNICA

SINAPI	C	91946	SUPORTE PARAFUSADO COM PLACA DE ENCAIXE 4" X 2" MÉDIO (1,30 M DO PISO) PARA PONTO ELÉTRICO - FORNECIMENTO E INSTALAÇÃO. AF_03/2023	UN	1
--------	---	-------	--	----	---

Itens e suas Características

- Suporte parafusado com placa de encaixe, 4 x 2": composição auxiliar com fornecimento e instalação;
- Interruptor bipolar, tecla dupla, 10A/250V: composição auxiliar com fornecimento e instalação.

Equipamentos

- Não se aplica.

Critérios para Quantificação dos Serviços

- Utilizar a quantidade de interruptores bipolar, 10A/250V, efetivamente instalada.

Critérios de Aferição

- Para o levantamento dos índices de produtividade foi considerado que o ajudante é responsável também pelo transporte horizontal do material no andar de execução;
- As produtividades desta composição não contemplam as seguintes atividades: rasgos e cortes; chumbamentos. Para tais atividades, utilizar composição específica de cada serviço.

Execução

- Utilizando os trechos deixados disponíveis nos pontos de fornecimento de energia, ligam-se os cabos aos interruptores (módulos);
- Em seguida, fixa-se o módulo ao suporte (não contemplado na composição).

Informações Complementares

- Não se aplica.

Pendências

- Não se aplica.

Composição SINAPI - 91398

INFORMAÇÕES GERAIS

Código	Descrição da Composição	Unidade
91398	CAMINHÃO PIPA 10.000 L TRUCADO, PESO BRUTO TOTAL 23.000 KG, CARGA ÚTIL MÁXIMA 15.935 KG, DISTÂNCIA ENTRE EIXOS 4,8 M, POTÊNCIA 230 CV, INCLUSIVE TANQUE DE AÇO PARA TRANSPORTE DE ÁGUA - IMPOSTOS E SEGUROS. AF_06/2014	H



OBRA: REFORMA DA ESCOLA JOSÉ ABÍLIO
LOCAL: MUNICÍPIO DE FRANCISCO MACEDO – PI

ESPECIFICAÇÃO TÉCNICA

Classe		Tipo	
Manutenção e Materiais na Operação dos		COMPOSIÇÕES AUXILIARES	
Atualização	Vigência	Macroclasse.classe.grupo	Situação
04/05/2022	06/2014	03.CHOR.CAUX.345/01	ATIVO

ITEMS DA COMPOSIÇÃO

Base	Tipo	Código	Descrição	Unidade	Coefficiente
SINAPI	I	37758	CAMINHAO TRUCADO, PESO BRUTO TOTAL 23000 KG, CARGA UTIL MAXIMA 15285 KG, DISTANCIA ENTRE EIXOS 4,80 M, POTENCIA 326 CV (INCLUI CABINE E CHASSI, NAO INCLUI CARROCERIA)	UN	0,0000057
SINAPI	I	37736	TANQUE DE ACO CARBONO NAO REVESTIDO, PARA TRANSPORTE DE AGUA COM CAPACIDADE DE 10 M3, COM BOMBA CENTRIFUGA POR TOMADA DE FORCA, VAZAO MAXIMA *75* M3/H (INCLUI MONTAGEM. NAO INCLUI CAMINHAO)	UN	0,0000058

Itens e suas Características

- caminhão pipa 10.000 L trucado, peso bruto total 23.000 kg, carga útil máxima 15.935 kg, distância entre eixos 4,80 m, potência 230 CV, inclusive tanque de aço para transporte de água capacidade 10 m³.

Equipamentos

- Não se aplica.

Critérios para Quantificação dos Serviços

- Hora alocada à composição principal CHP ou CHI;
- Calculado pela fórmula $IS = ((n+1)*Va*0,025)/(2*n*HTA*1,25)$, onde: IS = Custo horário de imposto e seguro; Va = Valor de aquisição, custo de insumo disponibilizado no SINAPI; 2,50% = índice referente ao seguro obrigatório e ao IPVA; n = Vida útil, considerada em anos HTA = Horas trabalhadas por ano; 1,25 = Fator para considerar as Horas Disponíveis por ano.

Critérios de Aferição

- Pesquisa bibliográfica em Manuais Técnicos e catálogos de equipamentos;
- Condição de severidade adotada foi a Média.

Execução

- Não se aplica.

Informações Complementares



OBRA: REFORMA DA ESCOLA JOSÉ ABÍLIO
LOCAL: MUNICÍPIO DE FRANCISCO MACEDO – PI

ESPECIFICAÇÃO TÉCNICA

- Não se aplica.

Pendências

- Não se aplica.

Composição SINAPI - 92541

INFORMAÇÕES GERAIS

Código	Descrição da Composição	Unidade	
92541	TRAMA DE MADEIRA COMPOSTA POR RIPAS, CAIBROS E TERÇAS PARA TELHADOS DE ATÉ 2 ÁGUAS PARA TELHA CERÂMICA CAPA-CANAL, INCLUSO TRANSPORTE VERTICAL. AF_07/2019	m ²	
Classe		Tipo	
Estrutura e Trama para Cobertura		MADEIRAMENTO	
Atualização	Vigência	Macroclasse.classe.grupo	Situação
05/08/2019	07/2019	01.COBE.ETMM.009/01	ATIVO

ITEMS DA COMPOSIÇÃO

Base	Tipo	Código	Descrição	Unidade	Coefficiente
SINAPI	C	88239	AJUDANTE DE CARPINTEIRO COM ENCARGOS COMPLEMENTARES	H	0,402
SINAPI	C	88262	CARPINTEIRO DE FORMAS COM ENCARGOS COMPLEMENTARES	H	0,4
SINAPI	C	93282	GUINCHO ELÉTRICO DE COLUNA, CAPACIDADE 400 KG, COM MOTO FREIO, MOTOR TRIFÁSICO DE 1,25 CV - CHI DIURNO. AF_03/2016	CHI	0,0571
SINAPI	C	93281	GUINCHO ELÉTRICO DE COLUNA, CAPACIDADE 400 KG, COM MOTO FREIO, MOTOR TRIFÁSICO DE 1,25 CV - CHP DIURNO. AF_03/2016	CHP	0,0412
SINAPI	I	4430	CAIBRO NÃO APARELHADO *5 X 6* CM, EM MACARANDUBA/MASSARANDUBA, ANGELIM OU EQUIVALENTE DA REGIAO - BRUTA	M	2,336
SINAPI	I	20247	PREGO DE ACO POLIDO COM CABECA 15 X 15 (1 1/4 X 13)	KG	0,07
SINAPI	I	39027	PREGO DE ACO POLIDO COM CABECA 19 X 36 (3 1/4 X 9)	KG	0,05
SINAPI	I	40568	PREGO DE ACO POLIDO COM CABECA 22 X 48 (4 1/4 X 5)	KG	0,03
SINAPI	I	4408	RIPA NAO APARELHADA, *1,5 X 5* CM, EM MACARANDUBA/MASSARANDUBA, ANGELIM OU EQUIVALENTE DA REGIAO - BRUTA	M	2,573



OBRA: REFORMA DA ESCOLA JOSÉ ABÍLIO
LOCAL: MUNICÍPIO DE FRANCISCO MACEDO – PI

ESPECIFICAÇÃO TÉCNICA

SINAPI	I	4425	VIGA NAO APARELHADA *6 X 12* CM, EM MACARANDUBA/MASSARANDUBA, ANGELIM OU EQUIVALENTE DA REGIAO - BRUTA	M	0,735
--------	---	------	--	---	-------

Itens e suas Características

- Carpinteiro de formas;
- Ajudante de carpinteiro;
- Peça de madeira de lei não aparelhada, com seção de 1,5 x 5,0 cm;
- Peça de madeira de lei não aparelhada, com seção de 5,0 x 6,0 cm;
- Peça de madeira de lei não aparelhada, com seção de 6,0 x 12,0 cm;
- Pregão polido com cabeça 22 x 48 (4 1/4 x 5);
- Pregão polido com cabeça 19 x 36 (3 1/4 x 9);
- Pregão polido com cabeça 15 x 15;
- Guincho Elétrico de Coluna.

Equipamentos

- Guincho Elétrico de Coluna, capacidade 400 kg, com moto freio, motor trifásico de 1,25 CV.

Crítérios para Quantificação dos Serviços

- Utilizar a área de projeção do telhado.

Crítérios de Aferição

- Para o levantamento dos índices de produtividade foram considerados os operários envolvidos diretamente com o serviço;
- Foram consideradas perdas por entulho;
- A composição é válida para tramas de madeira com distanciamento entre eixos das estruturas de apoio entre 2,4 e 3,2 m, distanciamento entre eixos das terças entre 1,5 e 2,0 m, distanciamento entre eixos dos caibros de 0,45 m e distanciamento entre eixos das ripas de 0,4 m.
- A trama descrita pode ser apoiada sobre tesouras ou pontaletes.
- Foi considerado o transporte vertical;
- Foram separados o tempo produtivo (CHP) e o tempo improdutivo (CHI) do equipamento da seguinte forma:
 - > CHP: considera o tempo em que o equipamento está efetivamente transportando os materiais;
 - > CHI: considera os tempos em que o equipamento está parado.

Execução

- Verificar o posicionamento da estrutura de apoio e do comprimento das peças de acordo com o projeto;
- Posicionar as terças conforme previsto no projeto, conferindo distância entre tesouras, pontaletes ou outros apoios, declividade da cobertura, extensão do pano, distanciamento, esquadro e paralelismo entre as terças;



OBRA: REFORMA DA ESCOLA JOSÉ ABÍLIO
LOCAL: MUNICÍPIO DE FRANCISCO MACEDO – PI

ESPECIFICAÇÃO TÉCNICA

- Fixar as terças na estrutura de apoio, cravando os pregos 22 X 48 aproximadamente a 45° em relação à face lateral da terça, de forma que penetrem cerca de 3 a 4 cm na peça de apoio;

- Posicionar os caibros conforme previsto no projeto, conferindo distância entre terças ou outros apoios, declividade da cobertura, extensão do pano, distanciamento, esquadro e paralelismo entre os caibros;

- Fixar os caibros na estrutura de apoio, cravando os pregos 19 x 36 aproximadamente a 45° em relação à face lateral do caibro, de forma que penetrem cerca de 3 a 4 cm na terça;

- Marcar a posição das ripas conforme previsto no projeto, conferindo distância entre caibros, extensão do pano, galga estipulada de acordo com a telha a ser empregada, esquadro e paralelismo entre as ripas;

- Pregar as ripas nos caibros, utilizando pregos 15x15 com cabeça;

- Rebater as cabeças de todos os pregos, de forma a não causar ferimentos nos montadores do telhado ou em futuras operações de manutenção.

Informações Complementares

- Os dados apresentados não abrangem todas as especificidades relacionadas a cada projeto, portanto somente o projetista será capaz de dimensionar as peças conforme cada caso.

Pendências

- Não se aplica.

Composição SINAPI - 92265

INFORMAÇÕES GERAIS

Código	Descrição da Composição	Unidade	
92265	FABRICAÇÃO DE FÔRMA PARA VIGAS, EM CHAPA DE MADEIRA COMPENSADA RESINADA, E = 17 MM. AF_09/2020	m ²	
Classe		Tipo	
Fôrmas para Estruturas de Concreto Armado		FORMAS/CIMBRAMENTOS/ESCORAMENTOS	
Atualização	Vigência	Macroclasse.classe.grupo	Situação
28/03/2022	09/2020	01.FUES.FOCA.002/01	ATIVO

ITEMS DA COMPOSIÇÃO

Base	Tipo	Código	Descrição	Unidade	Coefficiente
SINAPI	C	88239	AJUDANTE DE CARPINTEIRO COM ENCARGOS COMPLEMENTARES	H	0,202
SINAPI	C	88262	CARPINTEIRO DE FORMAS COM ENCARGOS COMPLEMENTARES	H	0,911
SINAPI	C	91693	SERRA CIRCULAR DE BANCADA COM MOTOR ELÉTRICO POTÊNCIA DE 5HP, COM COIFA PARA DISCO 10" - CHI DIURNO. AF_08/2015	CHI	0,237
SINAPI	C	91692	SERRA CIRCULAR DE BANCADA COM MOTOR ELÉTRICO POTÊNCIA DE 5HP, COM COIFA PARA DISCO 10" - CHP DIURNO. AF_08/2015	CHP	0,05



OBRA: REFORMA DA ESCOLA JOSÉ ABÍLIO
LOCAL: MUNICÍPIO DE FRANCISCO MACEDO – PI

ESPECIFICAÇÃO TÉCNICA

SINAPI	I	1358	CHAPA/PAINEL DE MADEIRA COMPENSADA RESINADA (MADEIRITE RESINADO ROSA) PARA FORMA DE CONCRETO, DE 2200 X 1100 MM, E = 17 MM	m ²	1,146
SINAPI	I	4491	PONTALETE *7,5 X 7,5* CM EM PINUS, MISTA OU EQUIVALENTE DA REGIAO - BRUTA	M	0,166
SINAPI	I	5068	PREGO DE ACO POLIDO COM CABECA 17 X 21 (2 X 11)	KG	0,159
SINAPI	I	4517	SARRAFO *2,5 X 7,5* CM EM PINUS, MISTA OU EQUIVALENTE DA REGIAO - BRUTA	M	6,952

Itens e suas Características

- Carpinteiro de fôrmas - responsável medição, marcação, corte e pré-montagem das peças de fôrmas;
- Ajudante de carpinteiro - auxilia o carpinteiro durante a fabricação das peças, seja distribuindo material ou identificando as peças;
- Chapa de madeira compensada resinada para fôrma de concreto de 2,20x 1,10 m; e = 17 mm;
- Peça de madeira nativa 7,5 x 7,5 cm, não aparelhada, para fôrma;
- Peça de madeira nativa 2,5 x 7,5 cm, não aparelhada, sarrafo para fôrma;
- Pregos polidos com cabeça 17x21 (comprimento 48 mm, diâmetro 3 mm);
- Serra circular de bancada com motor elétrico, potência de 5 HP, para disco de diâmetro de 10" (250 mm).

Equipamentos

- Serra circular de bancada com motor elétrico, potência de 5 HP, para disco de diâmetro de 10" (250 mm).

Critérios para Quantificação dos Serviços

- Utilizar a área da superfície da fôrma de viga em contato com o concreto.

Critérios de Aferição

- Para o levantamento dos índices de produtividade foram considerados os operários (carpinteiros, operador de serra circular e ajudantes) que estavam envolvidos com a fabricação da fôrma, seja no corte, pré-montagem ou marcação;
- Foram consideradas perdas por entulho;
- O cálculo de consumo das peças utiliza como referência as vigas internas e externas apresentadas no Anexo A_2, seguindo a proporção de 58% de vigas internas e 42% de vigas externas.

Execução

- A partir dos projetos de fabricação de fôrmas, conferir as medidas e realizar o corte das tábuas e peças de madeira não aparelhada; em obediência ao projeto, observar perfeita marcação das posições dos cortes, utilizando trena metálica calibrada, esquadro de braços longos, transferidor mecânico ou marcador eletrônico de ângulo, etc;
- Para a fôrma da lateral da viga, sobre o compensado já cortado, dispor os sarrafos verticais e horizontais, de forma a estruturar a grelha e dar rigidez à fôrma;



OBRA: REFORMA DA ESCOLA JOSÉ ABÍLIO
LOCAL: MUNICÍPIO DE FRANCISCO MACEDO – PI

ESPECIFICAÇÃO TÉCNICA

- Para a fôrma de fundo de viga, dispor os sarrafos faceando as bordas do painel e duas peças de compensado nas extremidades, que servirão de guia para a montagem;

- Fazer a marcação das faces para auxílio na montagem das fôrmas.

Informações Complementares

- Não se aplica.

Pendências

- Não se aplica.

Composição SINAPI - 89446

INFORMAÇÕES GERAIS

Código	Descrição da Composição	Unidade	
89446	TUBO, PVC, SOLDÁVEL, DE 25MM, INSTALADO EM PRUMADA DE ÁGUA - FORNECIMENTO E INSTALAÇÃO. AF_06/2022	M	
Classe	Tipo		
Instalações Prediais de Água Fria em PVC	-		
Atualização	Vigência	Macroclasse.classe.grupo	Situação
29/07/2024	12/2014	02.INHI.AGFR.025/01	ATIVO

ITEMS DA COMPOSIÇÃO

Base	Tipo	Código	Descrição	Unidade	Coefficiente
SINAPI	C	88248	AUXILIAR DE ENCANADOR OU BOMBEIRO HIDRÁULICO COM ENCARGOS COMPLEMENTARES	H	0,0195
SINAPI	C	88267	ENCANADOR OU BOMBEIRO HIDRÁULICO COM ENCARGOS COMPLEMENTARES	H	0,0195
SINAPI	I	38383	LIXA D'AGUA EM FOLHA, COR PRETA, GRAO 100	UN	0,0045
SINAPI	I	9868	TUBO PVC, SOLDÁVEL, DE 25 MM, AGUA FRIA (NBR-5648)	M	1,0493

Itens e suas Características

- Encanador: oficial responsável pela instalação do tubo ou conexão;
- Ajudante: auxilia o oficial na instalação do tubo ou conexão;
- Tubo PVC 25 mm: tubo para água fria predial em PVC;
- Lixa d água 100: utilizada para preparar a área de atuação do adesivo.

Equipamentos

- Não se aplica.



OBRA: REFORMA DA ESCOLA JOSÉ ABÍLIO
LOCAL: MUNICÍPIO DE FRANCISCO MACEDO – PI

ESPECIFICAÇÃO TÉCNICA

Critérios para Quantificação dos Serviços

5.CRITÉRIOS PARA QUANTIFICAÇÃO DOS SERVIÇOS

- Utilizar os comprimentos de tubo indicados no projeto para instalação nesta parte do sistema;
- Consideram-se ramais/sub-ramais toda a tubulação entre o registro de cada ambiente e o ponto de consumo terminal;
- Os ramais de distribuição são as tubulações entre a prumada e o registro de água de cada ambiente (inclusive quando houver medição individualizada neste trecho); CADERNO TÉCNICO DE COMPOSIÇÕES SINAPI
- Consideram-se prumadas de água os seguintes encaminhamentos: coluna de recalque; coluna de distribuição pressurizada; coluna de distribuição por gravidade; coluna de distribuição para redução de pressão; tubulação de extravasão e aviso do reservatório superior; respiro; distribuição provisória.

Critérios de Aferição

- Para o levantamento dos índices de produtividade foi considerado que o auxiliar/ajudante é responsável também pelo transporte horizontal do material no andar de execução;
- Foram consideradas perdas por resíduo;
- Foram considerados esforços de fixação provisória da instalação (feita em pontos localizados para montagem da tubulação);
- As produtividades desta composição não contemplam as seguintes atividades: rasgos/quebras, chumbamentos, abraçadeiras/fixações/suportes. Para tais atividades, utilizar composição específica de cada serviço;
- Foi considerado o uso de adesivo e solução limpadora apenas para as conexões.

Execução

- Verificar o comprimento de tubulação do trecho a ser instalado, como indicado no projeto;
- Cortar o comprimento necessário da barra do tubo;
- Retirar as arestas que ficaram após o corte;
- Posicionar o tubo no local definido em projeto;
- As extremidades são deixadas livres para posterior conexão.

Informações Complementares

- Não se aplica.

Pendências

9.PENDÊNCIAS

- Não se aplica.

Composição SINAPI - 91690

INFORMAÇÕES GERAIS

Código	Descrição da Composição	Unidade
---------------	--------------------------------	----------------



OBRA: REFORMA DA ESCOLA JOSÉ ABÍLIO
LOCAL: MUNICÍPIO DE FRANCISCO MACEDO – PI

ESPECIFICAÇÃO TÉCNICA

91690	SERRA CIRCULAR DE BANCADA COM MOTOR ELÉTRICO POTÊNCIA DE 5HP, COM COIFA PARA DISCO 10" - MANUTENÇÃO. AF_08/2015	H	
Classe		Tipo	
Manutenção e Materiais na Operação dos		COMPOSIÇÕES AUXILIARES	
Atualização	Vigência	Macroclasse.classe.grupo	Situação
20/07/2017	08/2015	03.CHOR.CAUX.369/01	ATIVO

ITEMS DA COMPOSIÇÃO

Base	Tipo	Código	Descrição	Unidade	Coeficiente
SINAPI	I	14618	SERRA CIRCULAR DE BANCADA COM MOTOR ELETRICO, POTENCIA DE *1600* W, PARA DISCO DE DIAMETRO DE 10" (250 MM)	UN	0,00005

Itens e suas Características

- bancada de serra circular, pica pau, com motor elétrico 5 hp com coifa para disco 10".

Equipamentos

- Não se aplica.

Critérios para Quantificação dos Serviços

- Hora alocada à composição principal CHP;
- Calculado pela fórmula $M=V_a \cdot K / (HTA \cdot n)$, onde: M = Custo horário de manutenção; V_a = Valor de aquisição, custo de insumo cadastrado no SINAPI; n = Vida útil, considerada em anos; K = Coeficiente de manutenção; HTA = Horas trabalhadas por ano.

Critérios de Aferição

- Pesquisa bibliográfica em Manuais Técnicos e catálogos de equipamentos;
- Condição de severidade adotada foi a Média.

Execução

- Não se aplica.

Informações Complementares

- Não se aplica.

Pendências

- Não se aplica.

Composição SINAPI - 90583



OBRA: REFORMA DA ESCOLA JOSÉ ABÍLIO
LOCAL: MUNICÍPIO DE FRANCISCO MACEDO – PI

ESPECIFICAÇÃO TÉCNICA

INFORMAÇÕES GERAIS

Código	Descrição da Composição	Unidade	
90583	VIBRADOR DE IMERSÃO, DIÂMETRO DE PONTEIRA 45MM, MOTOR ELÉTRICO TRIFÁSICO POTÊNCIA DE 2 CV - JUROS. AF_06/2015	H	
Classe		Tipo	
Manutenção e Materiais na Operação dos		COMPOSIÇÕES AUXILIARES	
Atualização	Vigência	Macroclasse.classe.grupo	Situação
23/08/2023	06/2015	03.CHOR.CAUX.240/01	ATIVO

ITEMS DA COMPOSIÇÃO

Base	Tipo	Código	Descrição	Unidade	Coefficiente
SINAPI	I	13896	VIBRADOR DE IMERSAO, DIAMETRO DA PONTEIRA DE *45* MM, COM MOTOR ELETRICO TRIFASICO DE 2 HP (2 CV)	UN	0,0000296

Itens e suas Características

- vibrador de imersão, diâmetro de ponteira 45mm, como motor elétrico trifásico 2 CV.

Equipamentos

- Não se aplica.

Crítérios para Quantificação dos Serviços

- Hora alocada à composição principal CHP ou CHI;
- Calculado pela fórmula $J=(Vm*i)/(HTA*1,25)$, onde: J = Custo horário dos juros; Va = Valor de aquisição, custo de insumo disponibilizado no SINAPI; i = Taxa de juros anual, adotado valor de 6,17% a.a.; Vm = Valor médio do equipamento:
 $Vm=((n+1)*Va)/(2*n)$; n = Vida útil, considerada em anos; HTA = Horas trabalhadas por ano; 1,25 = Fator para considerar as Horas Disponíveis por ano.

Crítérios de Aferição

- Pesquisa bibliográfica em Manuais Técnicos e catálogos de equipamentos;
- Condição de severidade adotada foi a Média.

Execução

- Não se aplica.

Informações Complementares

- Não se aplica.

Pendências

- Não se aplica.



OBRA: REFORMA DA ESCOLA JOSÉ ABÍLIO
LOCAL: MUNICÍPIO DE FRANCISCO MACEDO – PI

ESPECIFICAÇÃO TÉCNICA

Composição SINAPI - 5903

INFORMAÇÕES GERAIS

Código	Descrição da Composição	Unidade	
5903	CAMINHÃO PIPA 10.000 L TRUCADO, PESO BRUTO TOTAL 23.000 KG, CARGA ÚTIL MÁXIMA 15.935 KG, DISTÂNCIA ENTRE EIXOS 4,8 M, POTÊNCIA 230 CV, INCLUSIVE TANQUE DE AÇO PARA TRANSPORTE DE ÁGUA - CHI DIURNO. AF_06/2014	CHI	
Classe		Tipo	
Equipamentos		CUSTO HORÁRIO IMPRODUTIVO DIURNO	
Atualização	Vigência	Macroclasse.classe.grupo	Situação
01/09/2015	06/2014	03.CHOR.CHID.023/01	ATIVO

ITEMS DA COMPOSIÇÃO

Base	Tipo	Código	Descrição	Unidade	Coefficiente
SINAPI	C	91396	CAMINHÃO PIPA 10.000 L TRUCADO, PESO BRUTO TOTAL 23.000 KG, CARGA ÚTIL MÁXIMA 15.935 KG, DISTÂNCIA ENTRE EIXOS 4,8 M, POTÊNCIA 230 CV, INCLUSIVE TANQUE DE AÇO PARA TRANSPORTE DE ÁGUA - DEPRECIAÇÃO. AF_06/2014	H	1
SINAPI	C	91398	CAMINHÃO PIPA 10.000 L TRUCADO, PESO BRUTO TOTAL 23.000 KG, CARGA ÚTIL MÁXIMA 15.935 KG, DISTÂNCIA ENTRE EIXOS 4,8 M, POTÊNCIA 230 CV, INCLUSIVE TANQUE DE AÇO PARA TRANSPORTE DE ÁGUA - IMPOSTOS E SEGUROS. AF_06/2014	H	1
SINAPI	C	91397	CAMINHÃO PIPA 10.000 L TRUCADO, PESO BRUTO TOTAL 23.000 KG, CARGA ÚTIL MÁXIMA 15.935 KG, DISTÂNCIA ENTRE EIXOS 4,8 M, POTÊNCIA 230 CV, INCLUSIVE TANQUE DE AÇO PARA TRANSPORTE DE ÁGUA - JUROS. AF_06/2014	H	1
SINAPI	C	88282	MOTORISTA DE CAMINHÃO COM ENCARGOS COMPLEMENTARES	H	1

Itens e suas Características

- caminhão pipa 10.000 l trucado, peso bruto total 23.000 kg, carga útil máxima 15.935 kg, distância entre eixos 4,80 m, potência 230 cv, inclusive tanque de aço para transporte de água capacidade 10 m³;

- motorista de caminhão.



OBRA: REFORMA DA ESCOLA JOSÉ ABÍLIO
LOCAL: MUNICÍPIO DE FRANCISCO MACEDO – PI

ESPECIFICAÇÃO TÉCNICA

Equipamentos

- Não se aplica.

Critérios para Quantificação dos Serviços

- Hora à disposição do serviço, porém não em operação (motor desligado).

Critérios de Aferição

- Pesquisa bibliográfica em Manuais Técnicos e catálogos de equipamentos;
- Consideração de custos de depreciação, juros e mão de obra (se houver);
- Condição de severidade adotada foi a Média;
- Impostos e seguros obrigatórios incidentes (se for caminhão ou veículo automotivo) ou não.

Execução

- Não se aplica.

Informações Complementares

- Não se aplica.

Pendências

- Não se aplica.

Composição SINAPI - 89528

INFORMAÇÕES GERAIS

Código	Descrição da Composição	Unidade	
89528	LUVA, PVC, SOLDÁVEL, DN 25MM, INSTALADO EM PRUMADA DE ÁGUA - FORNECIMENTO E INSTALAÇÃO. AF_06/2022	UN	
Classe	Tipo		
Instalações Prediais de Água Fria em PVC	CONEXOES		
Atualização	Vigência	Macroclasse.classe.grupo	Situação
22/06/2022	12/2014	02.INHI.AGFR.039/01	ATIVO

ITEMS DA COMPOSIÇÃO

Base	Tipo	Código	Descrição	Unidade	Coeficiente
SINAPI	C	88248	AUXILIAR DE ENCANADOR OU BOMBEIRO HIDRÁULICO COM ENCARGOS COMPLEMENTARES	H	0,0471
SINAPI	C	88267	ENCANADOR OU BOMBEIRO HIDRÁULICO COM ENCARGOS COMPLEMENTARES	H	0,0471



OBRA: REFORMA DA ESCOLA JOSÉ ABÍLIO
LOCAL: MUNICÍPIO DE FRANCISCO MACEDO – PI

ESPECIFICAÇÃO TÉCNICA

SINAPI	I	122	ADESIVO PLASTICO PARA PVC, FRASCO COM *850* GR	UN	0,0071
SINAPI	I	38383	LIXA D'AGUA EM FOLHA, COR PRETA, GRAO 100	UN	0,0108
SINAPI	I	3904	LUVA PVC SOLDAVEL, 25 MM, PARA AGUA FRIA PREDIAL	UN	1
SINAPI	I	20083	SOLUCAO PREPARADORA / LIMPADORA PARA PVC, FRASCO COM 1000 CM3	UN	0,008

Itens e suas Características

- Encanador: oficial responsável pela instalação do tubo ou conexão;
- Ajudante: auxilia o oficial na instalação do tubo ou conexão;
- Luva PVC 25 mm: conexão para água fria predial em PVC;
- Adesivo plástico PVC 850 gr: utilizado para promover a união e vedação entre tubos e conexões em
- Solução preparadora PVC 1000 cm³: utilizado para limpar a área de atuação do adesivo para PVC;
- Lixa d água 100: utilizada para preparar a área de atuação do adesivo.

Equipamentos

- Não se aplica.

CrITÉrios para Quantificação dos Serviços

- Utilizar as unidades de peças indicadas no projeto para instalação nesta parte do sistema;
- Consideram-se ramais/sub-ramais toda a tubulação entre o registro de cada ambiente e o ponto de consumo terminal;
- Os ramais de distribuição são as tubulações entre a prumada e o registro de água de cada ambiente (inclusive quando houver medição individualizada neste trecho);
- Consideram-se prumadas de água os seguintes encaminhamentos: coluna de recalque; coluna de distribuição pressurizada; coluna de distribuição por gravidade; coluna de distribuição para redução de pressão; tubulação de extravasão e aviso do reservatório superior; respiro; distribuição provisória.

CrITÉrios de Aferição

- Para o levantamento dos índices de produtividade foi considerado que o auxiliar/ajudante é responsável também pelo transporte horizontal do material no andar de execução;
- Não foram consideradas perdas de conexões;
- Foram considerados esforços de fixação provisória da instalação (feita em pontos localizados para montagem da tubulação);
- As produtividades desta composição não contemplam as seguintes atividades: rasgos/quebras, chumbamentos, abraçadeiras/fixações/suportes. Para tais atividades, utilizar composição específica de cada serviço;
- Foi considerado o uso de adesivo e solução limpadora apenas para as conexões.

Execução

- Lixar as superfícies a serem soldadas;



OBRA: REFORMA DA ESCOLA JOSÉ ABÍLIO
LOCAL: MUNICÍPIO DE FRANCISCO MACEDO – PI

ESPECIFICAÇÃO TÉCNICA

- Limpar a ponta do tubo e a bolsa da conexão com solução preparadora;
- O adesivo deve ser aplicado uniformemente na bolsa e na ponta do tubo. Após a junção das peças, deve-se remover o excesso de adesivos.

Informações Complementares

- Não se aplica.

Pendências

- Não se aplica.

Composição SINAPI - 53831

INFORMAÇÕES GERAIS

Código	Descrição da Composição	Unidade	
53831	CAMINHÃO PIPA 10.000 L TRUCADO, PESO BRUTO TOTAL 23.000 KG, CARGA ÚTIL MÁXIMA 15.935 KG, DISTÂNCIA ENTRE EIXOS 4,8 M, POTÊNCIA 230 CV, INCLUSIVE TANQUE DE AÇO PARA TRANSPORTE DE ÁGUA - MATERIAIS NA OPERAÇÃO. AF_06/2014	H	
Classe		Tipo	
Manutenção e Materiais na Operação dos		COMPOSIÇÕES AUXILIARES	
Atualização	Vigência	Macroclasse.classe.grupo	Situação
05/11/2019	06/2014	03.CHOR.CAUX.080/01	ATIVO

ITEMS DA COMPOSIÇÃO

Base	Tipo	Código	Descrição	Unidade	Coefficiente
SINAPI	I	4221	OLEO DIESEL COMBUSTIVEL COMUM METROPOLITANO S-10 OU S-500	L	32,16

Itens e suas Características

- óleo diesel combustível comum.

Equipamentos

- Não se aplica.

Crerios para Quantificação dos Serviços

- Hora alocada à composição principal CHP;
- Calculado pela fórmula $MTO = (txcomb * pot / FC) * INX(Combustível)$, onde: MTO = Custo horário de materiais de operação; txcomb = Consumo de combustíveis, lubrificantes, filtros, óleos e graxas em l/kWh ou kWh/kWh; pot = Potência do equipamento; FC = Fator de Conversão de unidades para a potência informado do equipamento. Foram considerados:
- Para potência em HP, FC = 1,34044



OBRA: REFORMA DA ESCOLA JOSÉ ABÍLIO
LOCAL: MUNICÍPIO DE FRANCISCO MACEDO – PI

ESPECIFICAÇÃO TÉCNICA

- Para potência em Cv, FC = 1,3587 * Para potência em kW, o FC = 1,00.

Critérios de Aferição

- Pesquisa bibliográfica em Manuais Técnicos e catálogos de equipamentos;
- Condição de severidade adotada foi a Média.

Execução

- Não se aplica.

Informações Complementares

- Não se aplica.

Pendências

- Não se aplica.

Composição SINAPI - 99814

INFORMAÇÕES GERAIS

Código	Descrição da Composição	Unidade	
99814	LIMPEZA DE SUPERFÍCIE PISO OU PAREDE COM JATO DE ALTA PRESSÃO. AF_10/2025	m ²	
Classe	Tipo		
Limpeza de Obra	LIMPEZA E ARREMATES FINAIS		
Atualização	Vigência	Macroclasse.classe.grupo	Situação
23/04/2019	04/2019	01.SEDI.LIMP.014/01	ATIVO

ITEMS DA COMPOSIÇÃO

Base	Tipo	Código	Descrição	Unidade	Coeficiente
SINAPI	C	99834	LAVADORA DE ALTA PRESSAO (LAVA-JATO) PARA AGUA FRIA, PRESSAO DE OPERACAO ENTRE 1400 E 1900 LIB/POL2, VAZAO MAXIMA ENTRE 400 E 700 L/H - CHI DIURNO. AF_05/2023	CHI	0,0224517
SINAPI	C	99833	LAVADORA DE ALTA PRESSAO (LAVA-JATO) PARA AGUA FRIA, PRESSAO DE OPERACAO ENTRE 1400 E 1900 LIB/POL2, VAZAO MAXIMA ENTRE 400 E 700 L/H - CHP DIURNO_AF_05/2023	CHP	0,0117125
SINAPI	C	88316	SERVENTE COM ENCARGOS COMPLEMENTARES	H	0,0683285

Itens e suas Características



OBRA: REFORMA DA ESCOLA JOSÉ ABÍLIO
LOCAL: MUNICÍPIO DE FRANCISCO MACEDO – PI

ESPECIFICAÇÃO TÉCNICA

- Servente com encargos complementares.
- Lavadora de alta pressão (lava-jato) para água fria.

Equipamentos

- Lavadora de alta pressão (lava-jato) para água fria, pressão de operação entre 1400 e 1900 lib/pol², vazão máxima entre 400 e 700 l/h.

Critérios para Quantificação dos Serviços

- Utilizar a área de piso ou parede a ser limpa.

Critérios de Aferição

- Para o levantamento dos índices de produtividade foi considerada a equipe envolvida na execução de limpeza;
- Esta composição não é válida para a limpeza de fachadas em altura (serviço executado acima de 2 metros do nível inferior);
- Foram consideradas perdas no cálculo de consumo dos produtos de limpeza utilizados;
- Considerou diluição de 1:40 (detergente:água);
- Foram separados os tempos produtivos (CHP) e improdutivos (CHI) do equipamento da seguinte forma:
- CHP: considera tempo útil de limpeza com o equipamento
- CHI: considera os demais tempos da jornada de trabalho, incluso inicialização, finalização e almoço.

Execução

- Jatear a água na superfície, empurrando as sujeiras para o ponto de escoamento;
- Retirar o excesso de água do piso com rodo.

Informações Complementares

- Não se aplica.

Pendências

- Não se aplica.



OBRA: REFORMA DA ESCOLA JOSÉ ABÍLIO
LOCAL: MUNICÍPIO DE FRANCISCO MACEDO – PI

11.0 PLANILHAS ORÇAMENTÁRIAS



PREFEITURA MUNICIPAL DE FRANCISCO MACEDO - PI

OBRA: REFORMA DA ESCOLA JOSÉ ABÍLIO
LOCAL: MUNICÍPIO DE FRANCISCO MACEDO – PI

Bancos
SINAPI - 12/2025 - Piauí
ORSE - 11/2025 - Sergipe
SEINFRA - 028 - Ceará

B.D.I.
21,63%

Encargos Sociais
Não Desonerado:
Horista: 113,33%
Mensalista: 71,12%

Planilha Orçamentária Resumida

Item	Descrição	Quant.	Total	Peso (%)
1	SERVIÇOS PRELIMINARES	1	2.257,64	1,73 %
2	ADMINISTRAÇÃO LOCAL DE OBRA	1	5.605,72	4,31 %
3	CONSTRUÇÃO DE BANHEIROS	1	67.940,12	52,21 %
4	REFORMA GERAL	1	54.330,91	41,75 %

Total sem BDI 106.992,57
Total do BDI 23.141,82
Total Geral 130.134,39



PREFEITURA MUNICIPAL DE FRANCISCO MACEDO - PI

OBRA: REFORMA DA ESCOLA JOSÉ ABÍLIO
LOCAL: MUNICÍPIO DE FRANCISCO MACEDO - PI

Bancos
SINAPI - 12/2025 - Piauí
ORSE - 11/2025 - Sergipe
SEINFRA - 028 - Ceará

B.D.I.
21,63%

Encargos Sociais
Não Desonerado:
Horista: 113,33%
Mensalista: 71,12%

Orçamento Sintético

Item	Código	Banco	Descrição	Und	Quant.	Valor Unit	Valor Unit com BDI	Total	Peso (%)
1			SERVIÇOS PRELIMINARES		1		2.257,64	2.257,64	1,73 %
1.1	103689	SINAPI	FORNECIMENTO E INSTALAÇÃO DE PLACA DE OBRA COM CHAPA GALVANIZADA E ESTRUTURA DE MADEIRA. AF_03/2022_PS	m²	4	464,04	564,41	2.257,64	1,73 %
2			ADMINISTRAÇÃO LOCAL DE OBRA		1		5.605,72	5.605,72	4,31 %
2.1	NP-09097	Próprio	ADMINISTRAÇÃO LOCAL	Und	1	4.608,83	5.605,72	5.605,72	4,31 %
3			CONSTRUÇÃO DE BANHEIROS		1		67.940,12	67.940,12	52,21 %
3.1			DEMOLIÇÕES E RETIRADAS		1		1.357,73	1.357,73	1,04 %
3.1.1	97633	SINAPI	DEMOLIÇÃO DE REVESTIMENTO CERÂMICO, DE FORMA MANUAL, SEM REAPROVEITAMENTO. AF_09/2023	m²	33,2	23,07	28,06	931,59	0,72 %
3.1.2	97622	SINAPI	DEMOLIÇÃO DE ALVENARIA DE BLOCO FURADO, DE FORMA MANUAL, SEM REAPROVEITAMENTO. AF_09/2023	m³	5,22	57,35	69,75	364,10	0,28 %
3.1.3	97663	SINAPI	REMOÇÃO DE LOUÇAS, DE FORMA MANUAL, SEM REAPROVEITAMENTO. AF_09/2023	UN	4	12,75	15,51	62,04	0,05 %
3.2			INFRAESTRUTURA		1		3.143,83	3.143,83	2,42 %
3.2.1	99059	SINAPI	LOCAÇÃO CONVENCIONAL DE OBRA, UTILIZANDO GABARITO DE TÁBUAS CORRIDAS PONTALETADAS A CADA 2,00M - 2 UTILIZAÇÕES. AF_03/2024	M	7,37	60,31	73,36	540,66	0,42 %
3.2.2	93358	SINAPI	ESCAVAÇÃO MANUAL DE VALA. AF_09/2024	m³	0,45	85,87	104,44	47,00	0,04 %
3.2.3	101616	SINAPI	PREPARO DE FUNDO DE VALA COM LARGURA MENOR QUE 1,5 M (ACERTO DO SOLO NATURAL). AF_08/2020	m²	1,1	6,33	7,70	8,47	0,01 %
3.2.4	93382	SINAPI	REATERRO MANUAL DE VALAS, COM COMPACTADOR DE SOLOS DE PERCUSSÃO. AF_08/2023	m³	0,45	25,76	31,33	14,10	0,01 %
3.2.5	96619	SINAPI	LASTRO DE CONCRETO MAGRO, APLICADO EM BLOCOS DE COROAMENTO OU SAPATAS, ESPESSURA DE 5 CM. AF_01/2024	m²	1,1	49,24	59,89	65,88	0,05 %
3.2.6	C0054	SEINFRA	ALVENARIA DE EMBASAMENTO DE PEDRA ARGAMASSADA	m³	2,3	632,83	769,71	1.770,33	1,36 %
3.2.7	103334	SINAPI	ALVENARIA DE VEDAÇÃO DE BLOCOS CERÂMICOS FURADOS NA HORIZONTAL DE 14X9X19 CM (ESPESSURA 14 CM, BLOCO DEITADO) E ARGAMASSA DE ASSENTAMENTO COM PREPARO EM BETONEIRA. AF_12/2021	m²	1,47	150,00	182,45	268,20	0,21 %
3.2.8	102487	SINAPI	CONCRETO CICLÓPICO FCK = 15MPA, 30% PEDRA DE MÃO EM VOLUME REAL, INCLUSIVE LANÇAMENTO. AF_05/2021	m³	0,45	784,14	953,75	429,19	0,33 %
3.3			SUPERESTRUTURA		1		22.067,92	22.067,92	16,96 %
3.3.1	92419	SINAPI	MONTAGEM E DESMONTAGEM DE FÔRMA DE PILARES RETANGULARES E ESTRUTURAS SIMILARES, PÉ-DIREITO SIMPLES, EM CHAPA DE MADEIRA COMPENSADA RESINADA, 4 UTILIZAÇÕES. AF_09/2020	m²	16,2	91,34	111,10	1.799,82	1,38 %
3.3.2	92455	SINAPI	MONTAGEM E DESMONTAGEM DE FÔRMA DE VIGA, ESCORAMENTO COM GARFO DE MADEIRA, PÉ-DIREITO SIMPLES, EM CHAPA DE MADEIRA RESINADA, 4 UTILIZAÇÕES. AF_09/2020	m²	27,7	171,85	209,02	5.789,85	4,45 %
3.3.3	103669	SINAPI	CONCRETAGEM DE PILARES, FCK = 25 MPA, COM USO DE BALDES - LANÇAMENTO, ADENSAMENTO E ACABAMENTO. AF_02/2022	m³	0,26	1.012,91	1.232,00	320,32	0,25 %
3.3.4	103675	SINAPI	CONCRETAGEM DE VIGAS E LAJES, FCK=25 MPA, PARA LAJES MACIÇAS OU NERVURADAS COM USO DE BOMBA - LANÇAMENTO, ADENSAMENTO E ACABAMENTO. AF_02/2022_PS	m³	1,53	717,87	873,15	1.335,92	1,03 %
3.3.5	92762	SINAPI	ARMAÇÃO DE PILAR OU VIGA DE ESTRUTURA CONVENCIONAL DE CONCRETO ARMADO UTILIZANDO AÇO CA-50 DE 10,0 MM - MONTAGEM. AF_06/2022	KG	214,2	10,00	12,16	2.604,67	2,00 %
3.3.6	92759	SINAPI	ARMAÇÃO DE PILAR OU VIGA DE ESTRUTURA CONVENCIONAL DE CONCRETO ARMADO UTILIZANDO AÇO CA-60 DE 5,0 MM - MONTAGEM. AF_06/2022	KG	642,6	13,07	15,90	10.217,34	7,85 %
3.4			PAREDES E PAINÉIS		1		5.667,67	5.667,67	4,36 %
3.4.1	103332	SINAPI	ALVENARIA DE VEDAÇÃO DE BLOCOS CERÂMICOS FURADOS NA HORIZONTAL DE 9X14X19 CM (ESPESSURA 9 CM) E ARGAMASSA DE ASSENTAMENTO COM PREPARO EM BETONEIRA. AF_12/2021	m²	34,76	122,95	149,54	5.198,01	3,99 %
3.4.2	105024	SINAPI	VERGA MOLDADA IN LOCO EM CONCRETO, ESPESSURA DE *10* CM. AF_03/2024	M	6,4	52,60	63,98	409,47	0,31 %
3.4.3	105030	SINAPI	CONTRAVERGA MOLDADA IN LOCO EM CONCRETO, ESPESSURA DE *10* CM. AF_03/2024	M	1,2	41,24	50,16	60,19	0,05 %
3.5			PISOS		1		2.906,72	2.906,72	2,23 %
3.5.1	87682	SINAPI	CONTRAPISO EM ARGAMASSA TRAÇO 1:4 (CIMENTO E AREIA), PREPARO MANUAL, APLICADO EM ÁREAS SECAS SOBRE LAJE, NÃO ADERIDO, ACABAMENTO NÃO REFORÇADO, ESPESSURA 4CM. AF_07/2021	m²	14,7	54,01	65,69	965,64	0,74 %
3.5.2	87246	SINAPI	REVESTIMENTO CERÂMICO PARA PISO COM PLACAS TIPO ESMALTADA DE DIMENSÕES 35X35 CM APLICADA EM AMBIENTES DE ÁREA MENOR QUE 5 M2. AF_02/2023_PE	m²	14,7	71,35	86,78	1.275,67	0,98 %
3.5.3	88649	SINAPI	RODAPÉ CERÂMICO DE 7CM DE ALTURA COM PLACAS TIPO ESMALTADA DE DIMENSÕES 45X45CM. AF_02/2023	M	59,2	9,24	11,24	665,41	0,51 %
3.6			ESQUADRIAS		1		11.483,08	11.483,08	8,82 %
3.6.1	91333	SINAPI	KIT DE PORTA DE MADEIRA FRISADA, SEMI-OCA (LEVE OU MÉDIA), PADRÃO POPULAR, 80X210CM, ESPESSURA DE 3,5CM, ITENS INCLUSOS: DOBRADIÇAS, MONTAGEM E INSTALAÇÃO DO BATENTE, SEM FECHADURA - FORNECIMENTO E INSTALAÇÃO. AF_12/2019	UN	2	879,48	1.069,71	2.139,42	1,64 %
3.6.2	14026	ORSE	Janela basculante em alumínio pintura eletrostática, cor branca, com vidro de 4mm liso incolor	m²	1,6	1.305,22	1.587,54	2.540,06	1,95 %
3.6.3	10032	ORSE	Porta em madeira de lei, almofadada, 0,60 x 1,60 m, inclusive batente e dobradiças, exclusive fechadura	un	4	1.398,42	1.700,90	6.803,60	5,23 %
3.7			COBERTURA		1		1.052,07	1.052,07	0,81 %
3.7.1	92541	SINAPI	TRAMA DE MADEIRA COMPOSTA POR RIPAS, CAIBROS E TERÇAS PARA TELHADOS DE ATÉ 2 ÁGUAS PARA TELHA CERÂMICA CAPA-CANAL, INCLUSO TRANSPORTE VERTICAL. AF_07/2019	m²	5,6	69,44	84,46	472,98	0,36 %



PREFEITURA MUNICIPAL DE FRANCISCO MACEDO - PI

OBRA: REFORMA DA ESCOLA JOSÉ ABÍLIO
LOCAL: MUNICÍPIO DE FRANCISCO MACEDO - PI

Bancos
SINAPI - 12/2025 - Piauí
ORSE - 11/2025 - Sergipe
SEINFRA - 028 - Ceará

B.D.I.
21,63%

Encargos Sociais
Não Desonerado:
Horista: 113,33%
Mensalista: 71,12%

Orçamento Sintético

Item	Código	Banco	Descrição	Und	Quant.	Valor Unit	Valor Unit com BDI	Total	Peso (%)
3.7.2	94201	SINAPI	TELHAMENTO COM TELHA CERÂMICA CAPA-CANAL, TIPO COLONIAL, COM ATÉ 2 ÁGUAS, INCLUSO TRANSPORTE VERTICAL. AF_07/2019	m²	5,6	44,33	53,92	301,95	0,23 %
3.7.3	102233	SINAPI	PINTURA IMUNIZANTE PARA MADEIRA, 1 DEMÃO. AF_01/2021	m²	5,6	12,65	15,39	86,18	0,07 %
3.7.4	9078	ORSE	Calha em chapa de alumínio, desenvolvimento 80 cm	m	1,13	138,94	168,99	190,96	0,15 %
3.8			FORROS		1		209,48	209,48	0,16 %
3.8.1	96113	SINAPI	FORRO EM PLACAS DE GESSO, PARA AMBIENTES COMERCIAIS. AF_08/2023 PS	m²	3,75	45,93	55,86	209,48	0,16 %
3.9			REVESTIMENTOS		1		5.398,13	5.398,13	4,15 %
3.9.1	87879	SINAPI	CHAPISCO APLICADO EM ALVENARIAS E ESTRUTURAS DE CONCRETO INTERNAS, COM COLHER DE PEDREIRO. ARGAMASSA TRAÇO 1:3 COM PREPARO EM BETONEIRA 400L. AF_10/2022	m²	57,28	4,83	5,87	336,23	0,26 %
3.9.2	3318	ORSE	Reboco especial de parede 2cm com argamassa traço 1:3 cimento / areia / vedacit	m²	57,28	42,44	51,62	2.956,79	2,27 %
3.9.3	104612	SINAPI	REVESTIMENTO CERÂMICO PARA PAREDES INTERNAS COM PLACAS TIPO ESMALTADA DE DIMENSÕES 60X60 CM APLICADAS A MEIA ALTURA DAS PAREDES. AF_02/2023 PE	m²	17,13	101,04	122,89	2.105,11	1,62 %
3.10			PINTURAS		1		1.548,38	1.548,38	1,19 %
3.10.1	88485	SINAPI	FUNDO SELADOR ACRÍLICO, APLICAÇÃO MANUAL EM PAREDE, UMA DEMÃO. AF_04/2023	m²	17,13	3,97	4,83	82,74	0,06 %
3.10.2	88497	SINAPI	EMASSAMENTO COM MASSA LÁTEX, APLICAÇÃO EM PAREDE, DUAS DEMÃOS. LIXAMENTO MANUAL. AF_04/2023	m²	17,13	16,70	20,31	347,91	0,27 %
3.10.3	104641	SINAPI	PINTURA LÁTEX ACRÍLICA ECONÔMICA, APLICAÇÃO MANUAL EM PAREDES. DUAS DEMÃOS. AF_04/2023	m²	17,13	9,13	11,10	190,14	0,15 %
3.10.4	88484	SINAPI	FUNDO SELADOR ACRÍLICO, APLICAÇÃO MANUAL EM TETO, UMA DEMÃO. AF_04/2023	m²	14,7	4,92	5,98	87,91	0,07 %
3.10.5	88494	SINAPI	EMASSAMENTO COM MASSA LÁTEX, APLICAÇÃO EM TETO, UMA DEMÃO, LIXAMENTO MANUAL. AF_04/2023	m²	14,7	20,29	24,68	362,80	0,28 %
3.10.6	104639	SINAPI	PINTURA LÁTEX ACRÍLICA ECONÔMICA, APLICAÇÃO MANUAL EM TETO, DUAS DEMÃOS. AF_04/2023	m²	14,7	11,44	13,91	204,48	0,16 %
3.10.7	102233	SINAPI	PINTURA IMUNIZANTE PARA MADEIRA, 1 DEMÃO. AF_01/2021	m²	17,7	12,65	15,39	272,40	0,21 %
3.11			INSTALAÇÕES		1		2.354,61	2.354,61	1,81 %
3.11.1			INSTALAÇÕES ELÉTRICAS		1		941,07	941,07	0,72 %
3.11.1.1	91926	SINAPI	CABO DE COBRE FLEXÍVEL ISOLADO, 2,5 MM², ANTI-CHAMA 450/750 V, PARA CIRCUITOS TERMINAIS - FORNECIMENTO E INSTALAÇÃO. AF_03/2023	M	20	4,76	5,79	115,80	0,09 %
3.11.1.2	93654	SINAPI	DISJUNTOR MONOPOLAR TIPO DIN, CORRENTE NOMINAL DE 16A - FORNECIMENTO E INSTALAÇÃO. AF_07/2025	UN	1	11,33	13,78	13,78	0,01 %
3.11.1.3	106027	SINAPI	DISPOSITIVO DPS 20KA-175V OU 275V - FORNECIMENTO E INSTALAÇÃO. AF_07/2025	UN	1	70,97	86,32	86,32	0,07 %
3.11.1.4	97610	SINAPI	LÂMPADA COMPACTA DE LED 10 W, BASE E27 - FORNECIMENTO E INSTALAÇÃO. AF_09/2024	UN	4	13,09	15,92	63,68	0,05 %
3.11.1.5	91996	SINAPI	TOMADA MÉDIA DE EMBUTIR (1 MÓDULO), 2P+T 10 A, INCLUINDO SUPORTE E PLACA - FORNECIMENTO E INSTALAÇÃO. AF_03/2023	UN	2	37,53	45,65	91,30	0,07 %
3.11.1.6	91981	SINAPI	INTERRUPTOR BIPOLAR (1 MÓDULO), 10A/250V, INCLUINDO SUPORTE E PLACA - FORNECIMENTO E INSTALAÇÃO. AF_03/2023	UN	1	54,10	65,80	65,80	0,05 %
3.11.1.7	91835	SINAPI	ELETRODUTO FLEXÍVEL CORRUGADO REFORÇADO, PVC, DN 25 MM (3/4"), PARA CIRCUITOS TERMINAIS, INSTALADO EM FORRO - FORNECIMENTO E INSTALAÇÃO. AF_03/2023	M	20,2	20,53	24,97	504,39	0,39 %
3.11.2			INSTALAÇÕES HIDROSSANITÁRIAS		1		1.413,54	1.413,54	1,09 %
3.11.2.1	1683	ORSE	Ponto de esgoto com tubo de pvc rígido soldável de Ø 100 mm (vaso sanitário)	pt	2	106,86	129,97	259,94	0,20 %
3.11.2.2	8260	ORSE	Ponto de água fria embutido, c/material pvc rígido soldável Ø 40mm	un	2	194,69	236,80	473,60	0,36 %
3.11.2.3	89446	SINAPI	TUBO, PVC, SOLDÁVEL, DE 25MM, INSTALADO EM PRUMADA DE ÁGUA - FORNECIMENTO E INSTALAÇÃO. AF_06/2022	M	10	5,39	6,56	65,60	0,05 %
3.11.2.4	89528	SINAPI	LUVA, PVC, SOLDÁVEL, DN 25MM, INSTALADO EM PRUMADA DE ÁGUA - FORNECIMENTO E INSTALAÇÃO. AF_06/2022	UN	3	4,29	5,22	15,66	0,01 %
3.11.2.5	89714	SINAPI	TUBO PVC, SERIE NORMAL, ESGOTO PREDIAL, DN 100 MM, FORNECIDO E INSTALADO EM RAMAL DE DESCARGA OU RAMAL DE ESGOTO SANITÁRIO. AF_08/2022	M	12	36,03	43,82	525,84	0,40 %
3.11.2.6	89810	SINAPI	JOELHO 45 GRAUS, PVC, SERIE NORMAL, ESGOTO PREDIAL, DN 100 MM, JUNTA ELÁSTICA, FORNECIDO E INSTALADO EM PRUMADA DE ESGOTO SANITÁRIO OU VENTILAÇÃO. AF_08/2022	UN	2	29,97	36,45	72,90	0,06 %
3.12			SERVIÇOS COMPLEMENTARES		1		10.750,50	10.750,50	8,26 %
3.12.1	102257	SINAPI	DIVISÓRIA SANITÁRIA, TIPO CABINE, EM PAINEL DE GRANILITE, ESP = 3CM, ASSENTADO COM ARGAMASSA COLANTE AC III-E, EXCLUSIVE FERRAGENS. AF_01/2021	m²	5,8	393,85	479,04	2.778,43	2,14 %
3.12.2	10759	ORSE	Bancada em granito cinza andorinha, e=2cm	m²	2,88	556,67	677,08	1.949,99	1,50 %
3.12.3	3670	ORSE	Cuba de embutir, circular, linha carrara L41, DECA ou similar, inclusive sifão cromado, válvula cromada para pia e engate cromado	un	4	438,77	533,68	2.134,72	1,64 %
3.12.4	3685	ORSE	Torneira cromada para uso geral, DECA 1152 C39 ou similar	un	4	99,39	120,89	483,56	0,37 %
3.12.5	100878	SINAPI	VASO SANITÁRIO SIFONADO COM CAIXA ACOPLADA, LOUÇA BRANCA - PADRÃO ALTO - FORNECIMENTO E INSTALAÇÃO. AF_01/2020	UN	4	699,62	850,95	3.403,80	2,62 %
4			REFORMA GERAL		1		54.330,91	54.330,91	41,75 %
4.1			REVISÃO DE TELHADO		1		5.319,73	5.319,73	4,09 %
4.1.1	12625	ORSE	Retelhamento em cobertura com telha cerâmica tipo canal comum, Itaiana ou similar.	m²	211,52	12,60	15,33	3.242,60	2,49 %
4.1.2	55960	SINAPI	IMUNIZACAO DE MADEIRAMENTO PARA COBERTURA UTILIZANDO CUPINICIDA INCOLOR	m²	211,52	8,07	9,82	2.077,13	1,60 %



PREFEITURA MUNICIPAL DE FRANCISCO MACEDO - PI

OBRA: REFORMA DA ESCOLA JOSÉ ABÍLIO
LOCAL: MUNICÍPIO DE FRANCISCO MACEDO - PI

Bancos
SINAPI - 12/2025 - Piauí
ORSE - 11/2025 - Sergipe
SEINFRA - 028 - Ceará

B.D.I.
21,63%

Encargos Sociais
Não Desonerado:
Horista: 113,33%
Mensalista: 71,12%

Orçamento Sintético

Item	Código	Banco	Descrição	Und	Quant.	Valor Unit	Valor Unit com BDI	Total	Peso (%)
4.2			RECUPERAÇÃO DE PISO EXTERNO		1		19.174,45	19.174,45	14,73 %
4.2.1	99814	SINAPI	LIMPEZA DE SUPERFÍCIE COM JATO DE ALTA PRESSÃO. AF_04/2019	m²	180,8	1,54	1,87	338,10	0,26 %
4.2.2	104789	SINAPI	DEMOLIÇÃO DE PISO DE CONCRETO SIMPLES, DE FORMA MANUAL, SEM REAPROVEITAMENTO. AF_09/2023	m³	54,24	201,87	245,53	13.317,55	10,23 %
4.2.3	87373	SINAPI	ARGAMASSA TRAÇO 1:4 (EM VOLUME DE CIMENTO E AREIA MÉDIA ÚMIDA) PARA CONTRAPISO, PREPARO MANUAL. AF_08/2019	m³	5,4	840,25	1.022,00	5.518,80	4,24 %
4.3			PINTURAS		1		28.703,78	28.703,78	22,06 %
4.3.1	88485	SINAPI	FUNDO SELADOR ACRÍLICO, APLICAÇÃO MANUAL EM PAREDE, UMA DEMÃO. AF_04/2023	m²	509,52	3,97	4,83	2.460,98	1,89 %
4.3.2	88497	SINAPI	EMASSAMENTO COM MASSA LÁTEX, APLICAÇÃO EM PAREDE, DUAS DEMÃOS, LIXAMENTO MANUAL. AF_04/2023	m²	509,52	16,70	20,31	10.348,35	7,95 %
4.3.3	88489	SINAPI	PINTURA LÁTEX ACRÍLICA PREMIUM, APLICAÇÃO MANUAL EM PAREDES, DUAS DEMÃOS. AF_04/2023	m²	509,52	12,50	15,20	7.744,70	5,95 %
4.3.4	88484	SINAPI	FUNDO SELADOR ACRÍLICO, APLICAÇÃO MANUAL EM TETO, UMA DEMÃO. AF_04/2023	m²	163,83	4,92	5,98	979,70	0,75 %
4.3.5	88494	SINAPI	EMASSAMENTO COM MASSA LÁTEX, APLICAÇÃO EM TETO, UMA DEMÃO, LIXAMENTO MANUAL. AF_04/2023	m²	163,83	20,29	24,68	4.043,32	3,11 %
4.3.6	102219	SINAPI	PINTURA TINTA DE ACABAMENTO (PIGMENTADA) ESMALTE SINTÉTICO ACETINADO EM MADEIRA, 2 DEMÃOS. AF_01/2021	m²	8,4	17,24	20,97	176,15	0,14 %
4.3.7	88488	SINAPI	PINTURA LÁTEX ACRÍLICA PREMIUM, APLICAÇÃO MANUAL EM TETO, DUAS DEMÃOS. AF_04/2023	m²	163,83	14,81	18,01	2.950,58	2,27 %
4.4			SERVIÇOS FINAIS		1		1.132,95	1.132,95	0,87 %
4.4.1	2450	ORSE	Limpeza geral	m²	348,6	2,67	3,25	1.132,95	0,87 %

Total sem BDI
Total do BDI
Total Geral

106.992,57
23.141,82
130.134,39



OBRA: REFORMA DA ESCOLA JOSÉ ABÍLIO
LOCAL: MUNICÍPIO DE FRANCISCO MACEDO – PI

12.0 CRONOGRAMA FÍSICO - FINANCEIRO



PREFEITURA MUNICIPAL DE FRANCISCO MACEDO - PI

OBRA: REFORMA DA ESCOLA JOSÉ ABÍLIO
LOCAL: MUNICÍPIO DE FRANCISCO MACEDO – PI

Bancos B.D.I.
SINAPI - 12/2025 - Piauí 21,63%
ORSE - 11/2025 -
Sergipe
SEINFRA - 028 - Ceará

Encargos Sociais
Não Desonerado:
Horista: 113,33%
Mensalista: 71,12%

Cronograma Físico e Financeiro

Item	Descrição	Total Por Etapa	30 DIAS	60 DIAS	90 DIAS
1	SERVIÇOS PRELIMINARES	100,00% 2.257,64	100,00% 2.257,64		
2	ADMINISTRAÇÃO LOCAL DE OBRA	100,00% 5.605,72	40,00% 2.242,29	40,00% 2.242,29	20,00% 1.121,14
3	CONSTRUÇÃO DE BANHEIROS	100,00% 67.940,12	70,00% 47.558,08	30,00% 20.382,04	
4	REFORMA GERAL	100,00% 54.330,91		54,17% 29.431,05	45,83% 24.899,86
Porcentagem			40,0%	40,0%	20,0%
Custo			52.058,01	52.055,37	26.021,00
Porcentagem Acumulado			40,0%	80,0%	100,0%
Custo Acumulado			52.058,01	104.113,38	130.134,39



OBRA: REFORMA DA ESCOLA JOSÉ ABÍLIO
LOCAL: MUNICÍPIO DE FRANCISCO MACEDO – PI

13.0 COMPOSIÇÕES DE CUSTO UNITÁRIO



PREFEITURA MUNICIPAL DE FRANCISCO MACEDO - PI

OBRA: REFORMA DA ESCOLA JOSÉ ABÍLIO
LOCAL: MUNICÍPIO DE FRANCISCO MACEDO - PI

Bancos
SINAPI - 12/2025 - Piauí
ORSE - 11/2025 - Sergipe
SEINFRA - 028 - Ceará

B.D.I.
21,63%

Encargos Sociais
Não Desonerado:
Horista: 113,33%
Mensalista: 71,12%

Composições Analíticas com Preço Unitário

Composições Principais										
	Código	Banco	Descrição	Tipo	Und	Quant.	Valor Unit	Total		
1.1	103889	SINAPI	FORNECIMENTO E INSTALAÇÃO DE PLACA DE OBRA COM CHAPA GALVANIZADA E ESTRUTURA DE MADEIRA. AF_03/2022_PS	Sinalização Vertical Viária	m²	1,0000000	464,04	464,04		
Composição Auxiliar	88262	SINAPI	CARPINTEIRO DE FORMAS COM ENCARGOS COMPLEMENTARES	Livro SINAPI: Cálculos e Parâmetros	H	0,3729000	26,97	10,05		
Composição Auxiliar	102234	SINAPI	PINTURA IMUNIZANTE PARA MADEIRA, 2 DEMÃOS. AF_01/2021	Pintura em Madeira	m²	0,5000000	25,31	12,65		
Composição Auxiliar	88316	SINAPI	SERVENTE COM ENCARGOS COMPLEMENTARES	Livro SINAPI: Cálculos e Parâmetros	H	1,1186000	21,71	24,28		
Insumo	00004813	SINAPI	PLACA DE OBRA (PARA CONSTRUÇÃO CIVIL) EM CHAPA GALVANIZADA "N. 22", ADESIVADA, DE "2,4 X 1,2" M (SEM POSTES PARA FIXAÇÃO)	Material	m²	1,0000000	400,00	400,00		
Insumo	00004509	SINAPI	SARRAFO "2,5 X 10" CM EM PINUS, MISTA OU EQUIVALENTE DA REGIÃO - BRUTA	Material	M	3,2083000	5,10	16,36		
Insumo	00005065	SINAPI	PREGO DE AÇO POLIDO COM CABECA 10 X 10 (7/8 X 17)	Material	KG	0,0113000	38,70	0,43		
Insumo	00005069	SINAPI	PREGO DE AÇO POLIDO COM CABECA 17 X 27 (2 1/2 X 11)	Material	KG	0,0132000	20,74	0,27		
					MO sem LS =>	13,73	LS =>	15,56	MO com LS =>	29,29
					Valor do BDI =>	100,37			Valor com BDI =>	564,41
2.1	NP-09097	Próprio	ADMINISTRAÇÃO LOCAL		Und	1,0000000	4.608,83	4.608,83		
Composição	90780	SINAPI	MESTRE DE OBRAS COM ENCARGOS COMPLEMENTARES	Livro SINAPI: Cálculos e Parâmetros	H	31,9104894	56,63	1.807,09		
Composição Auxiliar	90777	SINAPI	ENGENHEIRO CIVIL DE OBRA JUNIOR COM ENCARGOS COMPLEMENTARES	Livro SINAPI: Cálculos e Parâmetros	H	21,2736596	131,70	2.801,74		
					MO sem LS =>	2.024,80	LS =>	2.294,70	MO com LS =>	4.319,50
					Valor do BDI =>	996,89			Valor com BDI =>	5.605,72
3.1.1	97633	SINAPI	DEMOLIÇÃO DE REVESTIMENTO CERÂMICO, DE FORMA MANUAL, SEM REAPROVEITAMENTO. AF_09/2023	Demolições e Remoções	m²	1,0000000	23,07	23,07		
Composição	88316	SINAPI	SERVENTE COM ENCARGOS COMPLEMENTARES	Livro SINAPI: Cálculos e Parâmetros	H	0,7740000	21,71	16,80		
Composição Auxiliar	88256	SINAPI	AZULEJISTA OU LADRILHEIRO COM ENCARGOS COMPLEMENTARES	Livro SINAPI: Cálculos e Parâmetros	H	0,2301000	27,26	6,27		
					MO sem LS =>	7,73	LS =>	8,75	MO com LS =>	16,48
					Valor do BDI =>	4,99			Valor com BDI =>	28,06
3.1.2	97622	SINAPI	DEMOLIÇÃO DE ALVENARIA DE BLOCO FURADO, DE FORMA MANUAL, SEM REAPROVEITAMENTO. AF_09/2023	Demolições e Remoções	m²	1,0000000	57,35	57,35		
Composição	88309	SINAPI	PEDREIRO COM ENCARGOS COMPLEMENTARES	Livro SINAPI: Cálculos e Parâmetros	H	0,3541000	27,39	9,69		
Composição Auxiliar	88316	SINAPI	SERVENTE COM ENCARGOS COMPLEMENTARES	Livro SINAPI: Cálculos e Parâmetros	H	2,1957000	21,71	47,66		
					MO sem LS =>	19,05	LS =>	21,60	MO com LS =>	40,65
					Valor do BDI =>	12,40			Valor com BDI =>	69,75
3.1.3	97663	SINAPI	REMOÇÃO DE LOUÇAS, DE FORMA MANUAL, SEM REAPROVEITAMENTO. AF_09/2023	Demolições e Remoções	UN	1,0000000	12,75	12,75		
Composição	88316	SINAPI	SERVENTE COM ENCARGOS COMPLEMENTARES	Livro SINAPI: Cálculos e Parâmetros	H	0,4096000	21,71	8,89		
Composição Auxiliar	88267	SINAPI	ENCANADOR OU BOMBEIRO HIDRÁULICO COM ENCARGOS COMPLEMENTARES	Livro SINAPI: Cálculos e Parâmetros	H	0,1448000	26,67	3,86		
					MO sem LS =>	4,31	LS =>	4,89	MO com LS =>	9,20
					Valor do BDI =>	2,76			Valor com BDI =>	15,51
3.2.1	99059	SINAPI	LOCAÇÃO CONVENCIONAL DE OBRA, UTILIZANDO GABARITO DE TÁBUAS CORRIDAS PONTALETADAS A CADA 2,00M - 2 UTILIZAÇÕES. AF_03/2024	Locação de Obras	M	1,0000000	60,31	60,31		
Composição	88262	SINAPI	CARPINTEIRO DE FORMAS COM ENCARGOS COMPLEMENTARES	Livro SINAPI: Cálculos e Parâmetros	H	0,7247000	26,97	19,54		
Composição Auxiliar	94974	SINAPI	CONCRETO MAGRO PARA LASTRO, TRAÇO 1:4,5:4,5 (EM MASSA SECA DE CIMENTO/ AREIA MÉDIA/ BRITA 1) - PREPARO MANUAL. AF_05/2021	Produção de Concreto	m³	0,0040000	600,87	2,40		
Composição Auxiliar	91692	SINAPI	SERRA CIRCULAR DE BANCADA COM MOTOR ELÉTRICO POTÊNCIA DE 5HP, COM COIFA PARA DISCO 10" - CHP DIURNO. AF_08/2015	Custos Horários Produtivo e Improdutivo dos Equipamentos	CHP	0,0070000	28,81	0,20		
Composição	88239	SINAPI	AJUDANTE DE CARPINTEIRO COM ENCARGOS COMPLEMENTARES	Livro SINAPI: Cálculos e Parâmetros	H	0,7247000	22,20	16,08		
Composição Auxiliar	91693	SINAPI	SERRA CIRCULAR DE BANCADA COM MOTOR ELÉTRICO POTÊNCIA DE 5HP, COM COIFA PARA DISCO 10" - CHI DIURNO. AF_08/2015	Custos Horários Produtivo e Improdutivo dos Equipamentos	CHI	0,0280000	27,26	0,76		
Insumo	00004417	SINAPI	SARRAFO NAO APARELHADO "2,5 X 7" CM, EM MACARANDUBA/MASSARANDUBA, ANGELIM, PEROBA-ROSA OU EQUIVALENTE DA REGIÃO - BRUTA	Material	M	0,7445000	5,44	4,05		
Insumo	00004433	SINAPI	CAIBRO NAO APARELHADO "6 X 6" CM, EM MACARANDUBA/MASSARANDUBA, ANGELIM OU EQUIVALENTE DA REGIÃO - BRUTA	Material	M	0,4125000	19,55	8,06		
Insumo	00005068	SINAPI	PREGO DE AÇO POLIDO COM CABECA 17 X 21 (2 X 11)	Material	KG	0,1110000	20,34	2,25		
Insumo	00010567	SINAPI	TABUA "2,5 X 23" CM EM PINUS, MISTA OU EQUIVALENTE DA REGIÃO - BRUTA	Material	M	0,5500000	11,36	6,24		
Insumo	00007356	SINAPI	TINTA LATEX ACRILICA PREMIUM, COR BRANCO FOSCO	Material	L	0,0256000	28,83	0,73		
					MO sem LS =>	12,87	LS =>	14,59	MO com LS =>	27,46
					Valor do BDI =>	13,05			Valor com BDI =>	73,36
3.2.2	93358	SINAPI	ESCAVAÇÃO MANUAL DE VALA. AF_09/2024	Escavação de Valas	m³	1,0000000	85,87	85,87		
Composição	88316	SINAPI	SERVENTE COM ENCARGOS COMPLEMENTARES	Livro SINAPI: Cálculos e Parâmetros	H	3,9557667	21,71	85,87		
					MO sem LS =>	28,13	LS =>	31,87	MO com LS =>	60,00
					Valor do BDI =>	18,57			Valor com BDI =>	104,44
3.2.3	101616	SINAPI	PREPARO DE FUNDO DE VALA COM LARGURA MENOR QUE 1,5 M (ACERTO DO SOLO NATURAL). AF_08/2020	Escoramento e Preparo de Fundo de Valas	m²	1,0000000	6,33	6,33		
Composição	91533	SINAPI	COMPACTADOR DE SOLOS DE PERCUSSÃO (SOQUETE) COM MOTOR A GASOLINA 4 TEMPOS, POTÊNCIA 4 CV - CHP DIURNO. AF_08/2015	Custos Horários Produtivo e Improdutivo dos Equipamentos	CHP	0,0036000	35,44	0,12		



PREFEITURA MUNICIPAL DE FRANCISCO MACEDO - PI

OBRA: REFORMA DA ESCOLA JOSÉ ABÍLIO
LOCAL: MUNICÍPIO DE FRANCISCO MACEDO - PI

Bancos
SINAPI - 12/2025 - Piauí
ORSE - 11/2025 - Sergipe
SEINFRA - 028 - Ceará

B.D.I.
21,63%

Encargos Sociais
Não Desonerado:
Horista: 113,33%
Mensalista: 71,12%

Composições Analíticas com Preço Unitário

Composições Principais

Composição Auxiliar	91534	SINAPI	COMPACTADOR DE SOLOS DE PERCUSSÃO (SOQUETE) COM MOTOR A GASOLINA 4 TEMPOS, POTÊNCIA 4 CV - CHI DIURNO. AF_08/2015	Custos Horários Produtivo e Improdutivo dos Equipamentos	CHI	0,0036000	28,32	0,10	
Composição Auxiliar	88309	SINAPI	PEDREIRO COM ENCARGOS COMPLEMENTARES	Livro SINAPI: Cálculos e Parâmetros	H	0,1020000	27,39	2,79	
Composição Auxiliar	88316	SINAPI	SERVENTE COM ENCARGOS COMPLEMENTARES	Livro SINAPI: Cálculos e Parâmetros	H	0,1531000	21,71	3,32	
				MO sem LS =>	2,14	LS =>	2,43	MO com LS =>	4,57
				Valor do BDI =>	1,37			Valor com BDI =>	7,70

3.2.4	Código	Banco	Descrição	Tipo	Und	Quant.	Valor Unit	Total	
Composição	93382	SINAPI	REATERRO MANUAL DE VALAS, COM COMPACTADOR DE SOLOS DE PERCUSSÃO. AF_08/2023	Aterro e Reaterro de Valas	m³	1,0000000	25,76	25,76	
Composição Auxiliar	5903	SINAPI	CAMINHÃO PIPA 10.000 L TRUCADO, PESO BRUTO TOTAL 23.000 KG, CARGA ÚTIL MÁXIMA 15.935 KG, DISTÂNCIA ENTRE EIXOS 4,8 M, POTÊNCIA 230 CV, INCLUSIVE TANQUE DE AÇO PARA TRANSPORTE DE ÁGUA - CHI DIURNO. AF_06/2014	Custos Horários Produtivo e Improdutivo dos Equipamentos	CHI	0,0006000	71,52	0,04	
Composição Auxiliar	5901	SINAPI	CAMINHÃO PIPA 10.000 L TRUCADO, PESO BRUTO TOTAL 23.000 KG, CARGA ÚTIL MÁXIMA 15.935 KG, DISTÂNCIA ENTRE EIXOS 4,8 M, POTÊNCIA 230 CV, INCLUSIVE TANQUE DE AÇO PARA TRANSPORTE DE ÁGUA - CHP DIURNO. AF_06/2014	Custos Horários Produtivo e Improdutivo dos Equipamentos	CHP	0,0054000	316,28	1,70	
Composição Auxiliar	91533	SINAPI	COMPACTADOR DE SOLOS DE PERCUSSÃO (SOQUETE) COM MOTOR A GASOLINA 4 TEMPOS, POTÊNCIA 4 CV - CHP DIURNO. AF_08/2015	Custos Horários Produtivo e Improdutivo dos Equipamentos	CHP	0,1962000	35,44	6,95	
Composição Auxiliar	88316	SINAPI	SERVENTE COM ENCARGOS COMPLEMENTARES	Livro SINAPI: Cálculos e Parâmetros	H	0,7866000	21,71	17,07	
				MO sem LS =>	7,65	LS =>	8,66	MO com LS =>	16,31
				Valor do BDI =>	5,57			Valor com BDI =>	31,33

3.2.5	Código	Banco	Descrição	Tipo	Und	Quant.	Valor Unit	Total	
Composição	96619	SINAPI	LASTRO DE CONCRETO MAGRO, APLICADO EM BLOCOS DE COROAMENTO OU SAPATAS, ESPESURA DE 5 CM. AF_01/2024	Lastro	m²	1,0000000	49,24	49,24	
Composição Auxiliar	94968	SINAPI	CONCRETO MAGRO PARA LASTRO, TRAÇO 1:4,5:4,5 (EM MASSA SECA DE CIMENTO/ AREIA MÉDIA/ BRITA 1) - PREPARO MECÂNICO COM BETONEIRA 600 L. AF_05/2021	Produção de Concreto	m³	0,0690000	540,63	37,30	
Composição Auxiliar	88309	SINAPI	PEDREIRO COM ENCARGOS COMPLEMENTARES	Livro SINAPI: Cálculos e Parâmetros	H	0,3390500	27,39	9,28	
Composição Auxiliar	88316	SINAPI	SERVENTE COM ENCARGOS COMPLEMENTARES	Livro SINAPI: Cálculos e Parâmetros	H	0,1226500	21,71	2,66	
				MO sem LS =>	6,13	LS =>	6,95	MO com LS =>	13,08
				Valor do BDI =>	10,65			Valor com BDI =>	59,89

3.2.6	Código	Banco	Descrição	Tipo	Und	Quant.	Valor Unit	Total	
Composição	C0054	SEINFRA	ALVENARIA DE EMBASAMENTO DE PEDRA ARGAMASSADA	0	m³	1,0000000	632,83	632,83	
Composição Auxiliar	88316	SINAPI	SERVENTE COM ENCARGOS COMPLEMENTARES	Livro SINAPI: Cálculos e Parâmetros	H	9,0000000	21,71	195,39	
Composição Auxiliar	88309	SINAPI	PEDREIRO COM ENCARGOS COMPLEMENTARES	Livro SINAPI: Cálculos e Parâmetros	H	6,0000000	27,39	164,34	
Insumo	11600	SEINFRA	PEDRA DE MÃO (RACHÃO)	Material	m³	1,1000000	113,25	124,57	
Insumo	00000370	SINAPI	AREIA MÉDIA - POSTO JAZIDA/FORNECEDOR (RETIRADO NA JAZIDA, SEM TRANSPORTE)	Material	m³	0,3648000	95,00	34,65	
Insumo	00001379	SINAPI	CIMENTO PORTLAND COMPOSTO CP II-32	Material	KG	109,5000000	1,04	113,88	
				MO sem LS =>	122,39	LS =>	138,70	MO com LS =>	261,09
				Valor do BDI =>	136,88			Valor com BDI =>	769,71

3.2.7	Código	Banco	Descrição	Tipo	Und	Quant.	Valor Unit	Total	
Composição	103334	SINAPI	ALVENARIA DE VEDAÇÃO DE BLOCOS CERÂMICOS FURADOS NA HORIZONTAL DE 14X9X19 CM (ESPESURA 14 CM, BLOCO DEITADO) E ARGAMASSA DE ASSENTAMENTO COM PREPARO EM BETONEIRA. AF_12/2021	Alvenaria de Vedação	m²	1,0000000	150,00	150,00	
Composição Auxiliar	88309	SINAPI	PEDREIRO COM ENCARGOS COMPLEMENTARES	Livro SINAPI: Cálculos e Parâmetros	H	2,3200000	27,39	63,54	
Composição Auxiliar	88316	SINAPI	SERVENTE COM ENCARGOS COMPLEMENTARES	Livro SINAPI: Cálculos e Parâmetros	H	1,1600000	21,71	25,18	
Composição Auxiliar	87292	SINAPI	ARGAMASSA TRAÇO 1:2:8 (EM VOLUME DE CIMENTO, CAL E AREIA MÉDIA ÚMIDA) PARA EMBOÇO/MASSA ÚNICA/ASSENTAMENTO DE ALVENARIA DE VEDAÇÃO, PREPARO MECÂNICO COM BETONEIRA 400 L. AF_08/2019	Argamassas	m³	0,0183000	666,42	12,19	
Insumo	00007267	SINAPI	BLOCO CERAMICO / TIJOLO VAZADO PARA ALVENARIA DE VEDACAO, 6 FUROS NA HORIZONTAL DE 9 X 14 X 19 CM (L X A X C)	Material	UN	56,6200000	0,80	45,29	
Insumo	00034547	SINAPI	TELA DE ACO SOLDADA GALVANIZADA/ZINCADA PARA ALVENARIA, FIO D = 11,20 A 1,70* MM, MALHA 15 X 15 MM, (C X L) *50 X 12* CM	Material	M	0,8050000	3,64	2,93	
Insumo	00037395	SINAPI	PINO DE ACO COM FURO, HASTE = 27 MM (AÇAO DIRETA)	Material	CENTO	0,0193000	45,17	0,87	
				MO sem LS =>	31,66	LS =>	35,87	MO com LS =>	67,53
				Valor do BDI =>	32,45			Valor com BDI =>	182,45

3.2.8	Código	Banco	Descrição	Tipo	Und	Quant.	Valor Unit	Total	
Composição	102487	SINAPI	CONCRETO CICLÓPICO FCK = 15MPA, 30% PEDRA DE MÃO EM VOLUME REAL, INCLUSIVE LANÇAMENTO. AF_05/2021	Produção de Concreto	m³	1,0000000	784,14	784,14	
Composição Auxiliar	90586	SINAPI	VIBRADOR DE IMERSÃO, DIÂMETRO DE PONTEIRA 45MM, MOTOR ELÉTRICO TRIFÁSICO POTÊNCIA DE 2 CV - CHP DIURNO. AF_06/2015	Custos Horários Produtivo e Improdutivo dos Equipamentos	CHP	0,2198000	1,37	0,30	
Composição Auxiliar	94963	SINAPI	CONCRETO FCK = 15MPA, TRAÇO 1:3,4:3,5 (EM MASSA SECA DE CIMENTO/ AREIA MÉDIA/ BRITA 1) - PREPARO MECÂNICO COM BETONEIRA 400 L. AF_05/2021	Produção de Concreto	m³	0,8050000	603,85	486,09	
Composição Auxiliar	90587	SINAPI	VIBRADOR DE IMERSÃO, DIÂMETRO DE PONTEIRA 45MM, MOTOR ELÉTRICO TRIFÁSICO POTÊNCIA DE 2 CV - CHI DIURNO. AF_06/2015	Custos Horários Produtivo e Improdutivo dos Equipamentos	CHI	0,6377000	0,49	0,31	
Composição Auxiliar	88309	SINAPI	PEDREIRO COM ENCARGOS COMPLEMENTARES	Livro SINAPI: Cálculos e Parâmetros	H	1,6702000	27,39	45,74	
Composição Auxiliar	88316	SINAPI	SERVENTE COM ENCARGOS COMPLEMENTARES	Livro SINAPI: Cálculos e Parâmetros	H	6,4684000	21,71	140,42	
Insumo	00004730	SINAPI	PEDRA DE MAO OU PEDRA RACHAO PARA ARRIMO/FUNDACAO (POSTO PEDREIRA/FORNECEDOR, SEM FRETE)	Material	m³	0,4543000	244,97	111,28	
				MO sem LS =>	87,57	LS =>	99,24	MO com LS =>	186,81
				Valor do BDI =>	169,61			Valor com BDI =>	953,75

3.3.1	Código	Banco	Descrição	Tipo	Und	Quant.	Valor Unit	Total
-------	--------	-------	-----------	------	-----	--------	------------	-------



PREFEITURA MUNICIPAL DE FRANCISCO MACEDO - PI

OBRA: REFORMA DA ESCOLA JOSÉ ABÍLIO
LOCAL: MUNICÍPIO DE FRANCISCO MACEDO - PI

Bancos
SINAPI - 12/2025 - Piauí
ORSE - 11/2025 - Sergipe
SEINFRA - 028 - Ceará

B.D.I.
21,63%

Encargos Sociais
Não Desonerado:
Horista: 113,33%
Mensalista: 71,12%

Composições Analíticas com Preço Unitário

Composições Principais

Composição	Código	Banco	Descrição	Tipo	Und	Quant.	Valor Unit	Total		
Composição	92419	SINAPI	MONTAGEM E DESMONTAGEM DE FÔRMA DE PILARES RETANGULARES E ESTRUTURAS SIMILARES, PÉ-DIREITO SIMPLES, EM CHAPA DE MADEIRA COMPENSADA RESINADA, 4 UTILIZAÇÕES. AF_09/2020	Fôrmas para Estruturas de Concreto Armado	m²	1,0000000	91,34	91,34		
Composição Auxiliar	88239	SINAPI	AJUDANTE DE CARPINTEIRO COM ENCARGOS COMPLEMENTARES	Livro SINAPI: Cálculos e Parâmetros	H	0,1590000	22,20	3,52		
Composição Auxiliar	88262	SINAPI	CARPINTEIRO DE FORMAS COM ENCARGOS COMPLEMENTARES	Livro SINAPI: Cálculos e Parâmetros	H	0,8660000	26,97	23,35		
Composição Auxiliar	92263	SINAPI	FABRICAÇÃO DE FÔRMA PARA PILARES E ESTRUTURAS SIMILARES, EM CHAPA DE MADEIRA COMPENSADA RESINADA, E = 17 MM. AF_09/2020	Fôrmas para Estruturas de Concreto Armado	m²	0,2630000	190,17	50,01		
Insumo	00040287	SINAPI	LOCACAO DE BARRA DE ANCORAGEM DE 0,80 A 1,20 M DE EXTENSAO, COM ROSCA DE 5/8", INCLUINDO PORCA E FLANGE	Equipamento	MES	0,7850000	5,89	4,62		
Insumo	00040275	SINAPI	LOCACAO DE VIGA SANDUICHE METALICA VAZADA PARA TRAVAMENTO DE PILARES, ALTURA DE *8* CM, LARGURA DE *6* CM E EXTENSAO DE 2 M	Equipamento	UNXMES	0,3930000	16,00	6,28		
Insumo	00040271	SINAPI	LOCACAO DE APRUMADOR METALICO DE PILAR, COM ALTURA E ANGULO REGULAVEIS, EXTENSAO DE *1,50* A *2,80* M	Equipamento	UNXMES	0,1960000	15,31	3,00		
Insumo	00002692	SINAPI	DESMOLDANTE PROTETOR PARA FORMAS DE MADEIRA, DE BASE OLEOSA EMULSIONADA EM AGUA	Material	L	0,0100000	9,88	0,09		
Insumo	00040304	SINAPI	PREGO DE AÇO POLIDO COM CABECA DUPLA 17 X 27 (2 1/2 X 11)	Material	KG	0,0190000	25,11	0,47		
				MO sem LS =>		13,84	LS =>	15,69	MO com LS =>	29,53
				Valor do BDI =>		19,76			Valor com BDI =>	111,10

3.3.2	Código	Banco	Descrição	Tipo	Und	Quant.	Valor Unit	Total		
Composição	92455	SINAPI	MONTAGEM E DESMONTAGEM DE FÔRMA DE VIGA, ESCORAMENTO COM GARFO DE MADEIRA, PÉ-DIREITO SIMPLES, EM CHAPA DE MADEIRA RESINADA, 4 UTILIZAÇÕES. AF_09/2020	Fôrmas para Estruturas de Concreto Armado	m²	1,0000000	171,85	171,85		
Composição Auxiliar	92265	SINAPI	FABRICAÇÃO DE FÔRMA PARA VIGAS, EM CHAPA DE MADEIRA COMPENSADA RESINADA, E = 17 MM. AF_09/2020	Fôrmas para Estruturas de Concreto Armado	m²	0,4140000	138,45	57,31		
Composição Auxiliar	88239	SINAPI	AJUDANTE DE CARPINTEIRO COM ENCARGOS COMPLEMENTARES	Livro SINAPI: Cálculos e Parâmetros	H	0,1900000	22,20	4,21		
Composição Auxiliar	88262	SINAPI	CARPINTEIRO DE FORMAS COM ENCARGOS COMPLEMENTARES	Livro SINAPI: Cálculos e Parâmetros	H	1,0350000	26,97	27,91		
Composição Auxiliar	92272	SINAPI	FABRICAÇÃO DE ESCORAS DE VIGA DO TIPO GARFO, EM MADEIRA. AF_09/2020	Fôrmas para Estruturas de Concreto Armado	M	1,7290000	44,23	76,47		
Insumo	00006193	SINAPI	TABUA NAO APARELHADA *2,5 X 20* CM, EM MACARANDUBA/MASSARANDUBA, ANGELIM OU EQUIVALENTE DA REGIAO - BRUTA	Material	M	0,3280000	14,13	4,63		
Insumo	00002692	SINAPI	DESMOLDANTE PROTETOR PARA FORMAS DE MADEIRA, DE BASE OLEOSA EMULSIONADA EM AGUA	Material	L	0,0100000	9,88	0,09		
Insumo	00040304	SINAPI	PREGO DE AÇO POLIDO COM CABECA DUPLA 17 X 27 (2 1/2 X 11)	Material	KG	0,0490000	25,11	1,23		
				MO sem LS =>		20,54	LS =>	23,28	MO com LS =>	43,82
				Valor do BDI =>		37,17			Valor com BDI =>	209,02

3.3.3	Código	Banco	Descrição	Tipo	Und	Quant.	Valor Unit	Total		
Composição	103669	SINAPI	CONCRETAGEM DE PILARES, FCK = 25 MPA, COM USO DE BALDES - LANÇAMENTO, ADENSAMENTO E ACABAMENTO. AF_02/2022	Concretagem para Estruturas de Concreto Armado	m³	1,0000000	1.012,91	1.012,91		
Composição Auxiliar	90586	SINAPI	VIBRADOR DE IMERSÃO, DIÂMETRO DE PONTEIRA 45MM, MOTOR ELÉTRICO TRIFÁSICO POTÊNCIA DE 2 CV - CHP DIURNO. AF_06/2015	Custos Horários Produtivo e Improdutivo dos Equipamentos	CHP	1,0420000	1,37	1,42		
Composição Auxiliar	88309	SINAPI	PEDREIRO COM ENCARGOS COMPLEMENTARES	Livro SINAPI: Cálculos e Parâmetros	H	2,4590000	27,39	67,35		
Composição Auxiliar	88262	SINAPI	CARPINTEIRO DE FORMAS COM ENCARGOS COMPLEMENTARES	Livro SINAPI: Cálculos e Parâmetros	H	2,4590000	26,97	66,31		
Composição Auxiliar	88316	SINAPI	SERVENTE COM ENCARGOS COMPLEMENTARES	Livro SINAPI: Cálculos e Parâmetros	H	7,3770000	21,71	160,15		
Composição Auxiliar	90587	SINAPI	VIBRADOR DE IMERSÃO, DIÂMETRO DE PONTEIRA 45MM, MOTOR ELÉTRICO TRIFÁSICO POTÊNCIA DE 2 CV - CHI DIURNO. AF_06/2015	Custos Horários Produtivo e Improdutivo dos Equipamentos	CHI	1,4170000	0,49	0,69		
Insumo	00038408	SINAPI	CONCRETO USINADO BOMBEAVEL, CLASSE DE RESISTENCIA C25, COM BRITA 0 E 1, SLUMP = 190 +/- 20 MM, EXCLUI SERVIÇO DE BOMBAMENTO (NBR 8953)	Material	m³	1,1030000	650,04	716,99		
				MO sem LS =>		100,08	LS =>	113,41	MO com LS =>	213,49
				Valor do BDI =>		219,09			Valor com BDI =>	1.232,00

3.3.4	Código	Banco	Descrição	Tipo	Und	Quant.	Valor Unit	Total		
Composição	103675	SINAPI	CONCRETAGEM DE VIGAS E LAJES, FCK=25 MPA, PARA LAJES MACIÇAS OU NERVURADAS COM USO DE BOMBA - LANÇAMENTO, ADENSAMENTO E ACABAMENTO. AF_02/2022 PS	Concretagem para Estruturas de Concreto Armado	m³	1,0000000	717,87	717,87		
Composição Auxiliar	90586	SINAPI	VIBRADOR DE IMERSÃO, DIÂMETRO DE PONTEIRA 45MM, MOTOR ELÉTRICO TRIFÁSICO POTÊNCIA DE 2 CV - CHP DIURNO. AF_06/2015	Custos Horários Produtivo e Improdutivo dos Equipamentos	CHP	0,1200000	1,37	0,16		
Composição Auxiliar	88309	SINAPI	PEDREIRO COM ENCARGOS COMPLEMENTARES	Livro SINAPI: Cálculos e Parâmetros	H	0,7530000	27,39	20,62		
Composição Auxiliar	88262	SINAPI	CARPINTEIRO DE FORMAS COM ENCARGOS COMPLEMENTARES	Livro SINAPI: Cálculos e Parâmetros	H	0,1250000	26,97	3,37		
Composição Auxiliar	88316	SINAPI	SERVENTE COM ENCARGOS COMPLEMENTARES	Livro SINAPI: Cálculos e Parâmetros	H	0,8260000	21,71	17,93		
Composição Auxiliar	90587	SINAPI	VIBRADOR DE IMERSÃO, DIÂMETRO DE PONTEIRA 45MM, MOTOR ELÉTRICO TRIFÁSICO POTÊNCIA DE 2 CV - CHI DIURNO. AF_06/2015	Custos Horários Produtivo e Improdutivo dos Equipamentos	CHI	0,1310000	0,49	0,06		
Insumo	00001527	SINAPI	CONCRETO USINADO BOMBEAVEL, CLASSE DE RESISTENCIA C25, BRITA 0 E 1, SLUMP = 100 +/- 20 MM, COM BOMBAMENTO (DISPONIBILIZACAO DE BOMBA), SEM O LANÇAMENTO (NBR 8953)	Material	m³	1,1030000	612,63	675,73		
				MO sem LS =>		14,40	LS =>	16,33	MO com LS =>	30,73
				Valor do BDI =>		155,28			Valor com BDI =>	873,15

3.3.5	Código	Banco	Descrição	Tipo	Und	Quant.	Valor Unit	Total
Composição	92762	SINAPI	ARMAÇÃO DE PILAR OU VIGA DE ESTRUTURA CONVENCIONAL DE CONCRETO ARMADO UTILIZANDO AÇO CA-50 DE 10,0 MM - MONTAGEM. AF_06/2022	Armação para Estruturas de Concreto Armado	KG	1,0000000	10,00	10,00
Composição Auxiliar	92803	SINAPI	CORTE E DOBRA DE AÇO CA-50, DIÂMETRO DE 10,0 MM. AF_06/2022	Armação para Estruturas de Concreto Armado	KG	1,0000000	8,16	8,16
Composição Auxiliar	88238	SINAPI	AJUDANTE DE ARMADOR COM ENCARGOS COMPLEMENTARES	Livro SINAPI: Cálculos e Parâmetros	H	0,0064000	22,37	0,14
Composição Auxiliar	88245	SINAPI	ARMADOR COM ENCARGOS COMPLEMENTARES	Livro SINAPI: Cálculos e Parâmetros	H	0,0392000	27,19	1,06



PREFEITURA MUNICIPAL DE FRANCISCO MACEDO - PI

OBRA: REFORMA DA ESCOLA JOSÉ ABÍLIO
LOCAL: MUNICÍPIO DE FRANCISCO MACEDO - PI

Bancos
SINAPI - 12/2025 - Piauí
ORSE - 11/2025 - Sergipe
SEINFRA - 028 - Ceará

B.D.I.
21,63%

Encargos Sociais
Não Desonerado:
Horista: 113,33%
Mensalista: 71,12%

Composições Analíticas com Preço Unitário

Composições Principais

Insumo	Código	Banco	Descrição	Material	Und	Quant.	Valor Unit	Total		
	00039017	SINAPI	ESPACADOR / DISTANCIADOR CIRCULAR COM ENTRADA LATERAL, EM PLÁSTICO, PARA VERGALHAO *4.2 A 12.5* MM, COBRIMENTO 20 MM	Material	UN	0,5430000	0,22	0,11		
	00043132	SINAPI	ARAME RECOZIDO 16 BWG, D = 1,65 MM (0,016 KG/M) OU 18 BWG, D = 1,25 MM (0,01 KG/M)	Material	KG	0,0250000	21,59	0,53		
				MO sem LS =>		0,52	LS =>	0,58	MO com LS =>	1,10
				Valor do BDI =>		2,16			Valor com BDI =>	12,16

3.3.6	Código	Banco	Descrição	Tipo	Und	Quant.	Valor Unit	Total		
Composição	92759	SINAPI	ARMAÇÃO DE PILAR OU VIGA DE ESTRUTURA CONVENCIONAL DE CONCRETO ARMADO UTILIZANDO AÇO CA-60 DE 5,0 MM - MONTAGEM. AF_06/2022	Armação para Estruturas de Concreto Armado	KG	1,0000000	13,07	13,07		
Composição Auxiliar	88245	SINAPI	ARMADOR COM ENCARGOS COMPLEMENTARES	Livro SINAPI: Cálculos e Parâmetros	H	0,1069000	27,19	2,90		
Composição Auxiliar	92800	SINAPI	CORTE E DOBRA DE AÇO CA-60, DIÂMETRO DE 5,0 MM. AF_06/2022	Armação para Estruturas de Concreto Armado	KG	1,0000000	8,99	8,99		
Composição Auxiliar	88238	SINAPI	AJUDANTE DE ARMADOR COM ENCARGOS COMPLEMENTARES	Livro SINAPI: Cálculos e Parâmetros	H	0,0175000	22,37	0,39		
Insumo	00043132	SINAPI	ARAME RECOZIDO 16 BWG, D = 1,65 MM (0,016 KG/M) OU 18 BWG, D = 1,25 MM (0,01 KG/M)	Material	KG	0,0250000	21,59	0,53		
Insumo	00039017	SINAPI	ESPACADOR / DISTANCIADOR CIRCULAR COM ENTRADA LATERAL, EM PLÁSTICO, PARA VERGALHAO *4.2 A 12.5* MM, COBRIMENTO 20 MM	Material	UN	1,1900000	0,22	0,26		
				MO sem LS =>		1,78	LS =>	2,01	MO com LS =>	3,79
				Valor do BDI =>		2,83			Valor com BDI =>	15,90

3.4.1	Código	Banco	Descrição	Tipo	Und	Quant.	Valor Unit	Total		
Composição	103332	SINAPI	ALVENARIA DE VEDAÇÃO DE BLOCOS CERÂMICOS FURADOS NA HORIZONTAL DE 9X14X19 CM (ESPESSURA 9 CM) E ARGAMASSA DE ASSENTAMENTO COM PREPARO EM BETONEIRA. AF_12/2021	Alvenaria de Vedação	m²	1,0000000	122,95	122,95		
Composição Auxiliar	88316	SINAPI	SERVENTE COM ENCARGOS COMPLEMENTARES	Livro SINAPI: Cálculos e Parâmetros	H	1,1000000	21,71	23,88		
Composição Auxiliar	87292	SINAPI	ARGAMASSA TRAÇO 1:2:8 (EM VOLUME DE CIMENTO, CAL E AREIA MÉDIA ÚMIDA) PARA EMBOÇO/MASSA ÚNICA/ASSENTAMENTO DE ALVENARIA DE VEDAÇÃO, PREPARO MECÂNICO COM BETONEIRA 400 L. AF_08/2019	Argamassas	m³	0,0105000	666,42	6,99		
Composição Auxiliar	88309	SINAPI	PEDREIRO COM ENCARGOS COMPLEMENTARES	Livro SINAPI: Cálculos e Parâmetros	H	2,2000000	27,39	60,25		
Insumo	00007267	SINAPI	BLOCO CERÂMICO / TUIJO VAZADO PARA ALVENARIA DE VEDAÇÃO, 6 FUROS NA HORIZONTAL DE 9 X 14 X 19 CM (L X A X C)	Material	UN	37,7400000	0,80	30,19		
Insumo	00037395	SINAPI	PINO DE AÇO COM FURO, HASTE = 27 MM (AÇO DIRETA)	Material	CENTO	0,0069000	45,17	0,31		
Insumo	00034557	SINAPI	TELA DE AÇO SOLDADA GALVANIZADA/ZINCADA PARA ALVENARIA, FIO D = *1,20 A 1,70* MM, MALHA 15 X 15 MM, (C X L) *50 X 7,5* CM	Material	M	0,5800000	2,30	1,33		
				MO sem LS =>		29,71	LS =>	33,66	MO com LS =>	63,37
				Valor do BDI =>		26,59			Valor com BDI =>	149,54

3.4.2	Código	Banco	Descrição	Tipo	Und	Quant.	Valor Unit	Total		
Composição	105024	SINAPI	VERGA MOLDADA IN LOCO EM CONCRETO, ESPESSURA DE *10* CM. AF_03/2024	Vergas, contravergas e fixação de alvenaria	M	1,0000000	52,60	52,60		
Composição Auxiliar	88316	SINAPI	SERVENTE COM ENCARGOS COMPLEMENTARES	Livro SINAPI: Cálculos e Parâmetros	H	0,1950000	21,71	4,23		
Composição Auxiliar	92270	SINAPI	FABRICAÇÃO DE FÔRMA PARA VIGAS, COM MADEIRA SERRADA, E = 25 MM. AF_09/2020	Fôrmas para Estruturas de Concreto Armado	m²	0,0940000	142,23	13,36		
Composição Auxiliar	94964	SINAPI	CONCRETO FCK = 20MPA, TRAÇO 1:2:7:3 (EM MASSA SECA DE CIMENTO/ AREIA MÉDIA/ BRITA 1) - PREPARO MECÂNICO COM BETONEIRA 400 L. AF_05/2021	Produção de Concreto	m³	0,0210000	661,54	13,89		
Composição Auxiliar	88309	SINAPI	PEDREIRO COM ENCARGOS COMPLEMENTARES	Livro SINAPI: Cálculos e Parâmetros	H	0,3900000	27,39	10,68		
Composição Auxiliar	92802	SINAPI	CORTE E DOBRA DE AÇO CA-50, DIÂMETRO DE 8,0 MM. AF_06/2022	Armação para Estruturas de Concreto Armado	KG	0,7900000	8,88	7,01		
Insumo	00039017	SINAPI	ESPACADOR / DISTANCIADOR CIRCULAR COM ENTRADA LATERAL, EM PLÁSTICO, PARA VERGALHAO *4.2 A 12.5* MM, COBRIMENTO 20 MM	Material	UN	6,0000000	0,22	1,32		
Insumo	00004491	SINAPI	PONTALETE *7,5 X 7,5* CM EM PINUS, MISTA OU EQUIVALENTE DA REGIAO - BRUTA	Material	M	0,2030000	10,05	2,04		
Insumo	00002692	SINAPI	DESMOLDANTE PROTETOR PARA FORMAS DE MADEIRA, DE BASE OLEOSA EMULSIONADA EM AGUA	Material	L	0,0080000	9,88	0,07		
				MO sem LS =>		7,13	LS =>	8,09	MO com LS =>	15,22
				Valor do BDI =>		11,38			Valor com BDI =>	63,98

3.4.3	Código	Banco	Descrição	Tipo	Und	Quant.	Valor Unit	Total		
Composição	105030	SINAPI	CONTRAVERGA MOLDADA IN LOCO EM CONCRETO, ESPESSURA DE *10* CM. AF_03/2024	Vergas, contravergas e fixação de alvenaria	M	1,0000000	41,24	41,24		
Composição Auxiliar	92802	SINAPI	CORTE E DOBRA DE AÇO CA-50, DIÂMETRO DE 8,0 MM. AF_06/2022	Armação para Estruturas de Concreto Armado	KG	0,7900000	8,88	7,01		
Composição Auxiliar	88316	SINAPI	SERVENTE COM ENCARGOS COMPLEMENTARES	Livro SINAPI: Cálculos e Parâmetros	H	0,1070000	21,71	2,32		
Composição Auxiliar	88309	SINAPI	PEDREIRO COM ENCARGOS COMPLEMENTARES	Livro SINAPI: Cálculos e Parâmetros	H	0,2130000	27,39	5,83		
Composição Auxiliar	94964	SINAPI	CONCRETO FCK = 20MPA, TRAÇO 1:2:7:3 (EM MASSA SECA DE CIMENTO/ AREIA MÉDIA/ BRITA 1) - PREPARO MECÂNICO COM BETONEIRA 400 L. AF_05/2021	Produção de Concreto	m³	0,0210000	661,54	13,89		
Composição Auxiliar	92270	SINAPI	FABRICAÇÃO DE FÔRMA PARA VIGAS, COM MADEIRA SERRADA, E = 25 MM. AF_09/2020	Fôrmas para Estruturas de Concreto Armado	m²	0,0760000	142,23	10,80		
Insumo	00039017	SINAPI	ESPACADOR / DISTANCIADOR CIRCULAR COM ENTRADA LATERAL, EM PLÁSTICO, PARA VERGALHAO *4.2 A 12.5* MM, COBRIMENTO 20 MM	Material	UN	6,0000000	0,22	1,32		
Insumo	00002692	SINAPI	DESMOLDANTE PROTETOR PARA FORMAS DE MADEIRA, DE BASE OLEOSA EMULSIONADA EM AGUA	Material	L	0,0080000	9,88	0,07		
				MO sem LS =>		4,58	LS =>	5,19	MO com LS =>	9,77
				Valor do BDI =>		8,92			Valor com BDI =>	50,16

3.5.1	Código	Banco	Descrição	Tipo	Und	Quant.	Valor Unit	Total
Composição	87682	SINAPI	CONTRAPISO EM ARGAMASSA TRAÇO 1:4 (CIMENTO E AREIA), PREPARO MANUAL, APLICADO EM ÁREAS SECAS SOBRE LAJE, NÃO ADERIDO, ACABAMENTO NÃO REFORÇADO, ESPESSURA 4CM. AF_07/2021	Contrapiso	m²	1,0000000	54,01	54,01
Composição Auxiliar	88316	SINAPI	SERVENTE COM ENCARGOS COMPLEMENTARES	Livro SINAPI: Cálculos e Parâmetros	H	0,1240000	21,71	2,69
Composição Auxiliar	88309	SINAPI	PEDREIRO COM ENCARGOS COMPLEMENTARES	Livro SINAPI: Cálculos e Parâmetros	H	0,2480000	27,39	6,79
Composição Auxiliar	87373	SINAPI	ARGAMASSA TRAÇO 1:4 (EM VOLUME DE CIMENTO E AREIA MÉDIA ÚMIDA) PARA CONTRAPISO, PREPARO MANUAL. AF_08/2019	Argamassas	m³	0,0530000	840,25	44,53



PREFEITURA MUNICIPAL DE FRANCISCO MACEDO - PI

OBRA: REFORMA DA ESCOLA JOSÉ ABÍLIO
 LOCAL: MUNICÍPIO DE FRANCISCO MACEDO - PI

Bancos
 SINAPI - 12/2025 - Piauí
 ORSE - 11/2025 - Sergipe
 SEINFRA - 028 - Ceará

B.D.I.
 21,63%

Encargos Sociais
 Não Desonerado:
 Horista: 113,33%
 Mensalista: 71,12%

Composições Analíticas com Preço Unitário

Composições Principais

		MO sem LS =>	7,44	LS =>	8,44	MO com LS =>	15,88
		Valor do BDI =>	11,68			Valor com BDI =>	65,69
3.5.2	Código Banco	Descrição	Tipo	Und	Quant.	Valor Unit	Total
Composição	87246 SINAPI	REVESTIMENTO CERÂMICO PARA PISO COM PLACAS TIPO ESMALTADA DE DIMENSÕES 35X35 CM APLICADA EM AMBIENTES DE ÁREA MENOR QUE 5 M2. AF_02/2023 PE	Revestimentos Cerâmicos Internos	m²	1,0000000	71,35	71,35
Composição Auxiliar	88256 SINAPI	AZULEJISTA OU LADRILHEIRO COM ENCARGOS COMPLEMENTARES	Livro SINAPI: Cálculos e Parâmetros	H	0,6797000	27,26	18,52
Composição Auxiliar	88316 SINAPI	SERVENTE COM ENCARGOS COMPLEMENTARES	Livro SINAPI: Cálculos e Parâmetros	H	0,1893000	21,71	4,10
Insumo	00001381 SINAPI	ARGAMASSA COLANTE AC I PARA CERAMICAS	Material	KG	9,1325000	0,78	7,12
Insumo	00034357 SINAPI	REJUNTE CIMENTICIO, QUALQUER COR	Material	KG	0,2410000	4,58	1,10
Insumo	00001287 SINAPI	PISO EM CERAMICA ESMALTADA, COR LISA, PEI MAIOR OU IGUAL A 4, FORMATO MENOR OU IGUAL A 2025 CM2	Material	m²	1,0810000	37,48	40,51
		MO sem LS =>	7,92	LS =>	8,97	MO com LS =>	16,89
		Valor do BDI =>	15,43			Valor com BDI =>	86,78

3.5.3	Código Banco	Descrição	Tipo	Und	Quant.	Valor Unit	Total
Composição	88649 SINAPI	RODAPÉ CERÂMICO DE 7CM DE ALTURA COM PLACAS TIPO ESMALTADA DE DIMENSÕES 45X45CM. AF_02/2023	Revestimentos Cerâmicos Internos	M	1,0000000	9,24	9,24
Composição Auxiliar	88316 SINAPI	SERVENTE COM ENCARGOS COMPLEMENTARES	Livro SINAPI: Cálculos e Parâmetros	H	0,0296000	21,71	0,64
Composição Auxiliar	88256 SINAPI	AZULEJISTA OU LADRILHEIRO COM ENCARGOS COMPLEMENTARES	Livro SINAPI: Cálculos e Parâmetros	H	0,0764000	27,26	2,08
Insumo	00001381 SINAPI	ARGAMASSA COLANTE AC I PARA CERAMICAS	Material	KG	0,6392000	0,78	0,49
Insumo	00001287 SINAPI	PISO EM CERAMICA ESMALTADA, COR LISA, PEI MAIOR OU IGUAL A 4, FORMATO MENOR OU IGUAL A 2025 CM2	Material	m²	0,1500000	37,48	5,62
Insumo	00034357 SINAPI	REJUNTE CIMENTICIO, QUALQUER COR	Material	KG	0,0900000	4,58	0,41
		MO sem LS =>	0,94	LS =>	1,07	MO com LS =>	2,01
		Valor do BDI =>	2,00			Valor com BDI =>	11,24

3.6.1	Código Banco	Descrição	Tipo	Und	Quant.	Valor Unit	Total
Composição	91333 SINAPI	KIT DE PORTA DE MADEIRA FRISADA, SEMI-OCA (LEVE OU MÉDIA), PADRÃO POPULAR, 80X210CM, ESPESSURA DE 3,5CM, ITENS INCLUSOS: DOBRADIÇAS, MONTAGEM E INSTALAÇÃO DO BATENTE, SEM FECHADURA - FORNECIMENTO E INSTALAÇÃO. AF_10/2025	Esquadrias - Portas	UN	1,0000000	879,48	879,48
Composição Auxiliar	91292 SINAPI	BATENTE PARA PORTA DE MADEIRA, FIXAÇÃO COM ARGAMASSA, PADRÃO POPULAR. FORNECIMENTO E INSTALAÇÃO. AF_10/2025	Esquadrias - Portas	UN	1,0000000	349,51	349,51
Composição Auxiliar	100660 SINAPI	ALIZAR DE 5X1,5CM PARA PORTA FIXADO COM PREGOS, PADRÃO POPULAR - FORNECIMENTO E INSTALAÇÃO. AF_10/2025	Esquadrias - Portas	M	10,0000000	6,92	69,20
Composição Auxiliar	91297 SINAPI	PORTA DE MADEIRA FRISADA, SEMI-OCA (LEVE OU MÉDIA), 80X210CM, ESPESSURA DE 3,5CM, INCLUSO DOBRADIÇAS - FORNECIMENTO E INSTALAÇÃO. AF_10/2025	Esquadrias - Portas	UN	1,0000000	460,77	460,77
		MO sem LS =>	105,69	LS =>	119,78	MO com LS =>	225,47
		Valor do BDI =>	190,23			Valor com BDI =>	1.069,71

3.6.2	Código Banco	Descrição	Tipo	Und	Quant.	Valor Unit	Total
Composição	14026 ORSE	Janela basculante em alumínio pintura eletrostatica, cor branca, com vidro de 4mm liso incolor	Esquadrias de Alumínio	m²	1,0000000	1.305,22	1.305,22
Item	Código Banco	Descrição	Tipo	Und	Quant.	Valor Unit	Total
Composição	1903 ORSE	Argamassa cimento e areia traço t-1 (1:3) - 1 saco cimento 50kg / 3 padiolas areia dim. 0.35 x 0.45 x 0.23 m - Confeção mecânica e transporte	Argamassas	m³	0,0030000	648,55	1,95
Composição	10550 ORSE	Encargos Complementares - Pedreiro	Provisórios	h	1,0000000	4,03	4,03
Insumo	00004750 SINAPI	PEDREIRO (HORISTA)	Mão de Obra	H	1,0000000	20,33	20,33
Insumo	14876 ORSE	Janela basculante em alumínio pintura eletrostatica, cor branca, com vidro de 4mm liso incolor	Material	m²	1,0500000	1.200,00	1.260,00
Composição	10549 ORSE	Encargos Complementares - Servente	Provisórios	h	1,0000000	4,06	4,06
Insumo	00006111 SINAPI	SERVENTE DE OBRAS (HORISTA)	Mão de Obra	H	1,0000000	14,86	14,86

Detalhamento de Cálculo ORSE

Item	Código Banco	Descrição	Tipo	Und	Quant.	Valor Unit	Total
Insumo	00001379 SINAPI	CIMENTO PORTLAND COMPOSTO CP II-32	Material	KG	1,3566000	1,04	1,41
Insumo	158 ORSE	Almoço (Participação do empregador)	Material	un	0,2048216	14,00	2,87
Insumo	00012893 SINAPI	BOTA DE SEGURANÇA COM BIQUEIRA DE ACO E COLARINHO ACOLCHOADO	Material	PAR	0,0016096	103,39	0,17
Insumo	00012894 SINAPI	CAPA PARA CHUVA EM PVC COM FORRO DE POLIESTER, COM CAPUZ (AMARELA OU AZUL)	Material	UN	0,0004024	28,12	0,01
Insumo	10492 ORSE	Cesta Básica	Material	un	0,0090540	205,00	1,86
Insumo	10761 ORSE	Refeição - café da manhã (café com leite e dois pães com manteiga)	Serviços	un	0,2048216	5,00	1,02
Insumo	00002711 SINAPI	CARRINHO DE MAO, EM ACO, COM CAPACIDADE DE *45 A 65* L / *100* KG, PNEU COM CAMARA	Material	UN	0,0002024	389,90	0,08
Insumo	00045240 SINAPI	MARRETÁ DE ACO, OITAVADA, 500 G, COM CABO DE MADEIRA	Material	UN	0,0003012	58,37	0,02
Insumo	00012892 SINAPI	LUVA RASPA DE COURO, CANO CURTO (PUNHO *7* CM)	Material	PAR	0,0046276	15,21	0,07
Insumo	00045234 SINAPI	PA QUADRADA COM CABO DE MADEIRA EM Y DE 71 CM	Material	UN	0,0002024	75,09	0,02
Insumo	00045239 SINAPI	TALHADEIRA CHATA, DE ACO, 10"	Material	UN	0,0003036	47,39	0,01
Insumo	941 ORSE	Fardamento com mangas curta	Material	un	0,0030180	193,04	0,58
Insumo	10596 ORSE	Protetor auricular	Material	un	0,0090540	4,81	0,04
Insumo	10599 ORSE	Protetor solar fps 30 com 120ml	Material	un	0,0036216	18,00	0,07
Insumo	10362 ORSE	Seguro de vida e acidente em grupo	Serviços	un	0,0090540	12,54	0,11
Insumo	00012895 SINAPI	CAPACETE DE SEGURANCA ABA FRONTAL COM SUSPENSAO DE POLIETILENO, SEM JUGULAR (CLASSE B)	Material	UN	0,0012072	18,88	0,02
Insumo	2378 ORSE	Vale transporte	Material	un	0,1606292	4,50	0,72



PREFEITURA MUNICIPAL DE FRANCISCO MACEDO - PI

OBRA: REFORMA DA ESCOLA JOSÉ ABÍLIO
LOCAL: MUNICÍPIO DE FRANCISCO MACEDO - PI

Bancos
SINAPI - 12/2025 - Piauí
ORSE - 11/2025 - Sergipe
SEINFRA - 028 - Ceará

B.D.I.
21,63%

Encargos Sociais
Não Desonerado:
Horista: 113,33%
Mensalista: 71,12%

Composições Analíticas com Preço Unitário

Composições Principais								
Insumo	Código	Banco	Descrição	Tipo	Und	Quant.	Valor Unit	Total
Insumo	10517	ORSE	Exames admissionais/demissionais (checkup)	Serviços	cj	0,0008048	300,00	0,24
Insumo	00036152	SINAPI	OCULOS DE SEGURANCA CONTRA IMPACTOS COM LENTE INCOLOR, ARMAÇAO NYLON, COM PROTECAO UVA E UVB	Material	UN	0,0016096	7,25	0,01
Insumo	00006111	SINAPI	SERVENTE DE OBRAS (HORISTA)	Mão de Obra	H	1,0120000	14,86	15,04
Insumo	00000370	SINAPI	AREIA MEDIA - POSTO JAZIDA/FORNECEDOR (RETIRADO NA JAZIDA, SEM TRANSPORTE)	Material	m³	0,0032400	95,00	0,31
Insumo	00045237	SINAPI	COLHER DE PEDREIRO 9", EM ACO, COM CANTOS REDONDOS E CABO DE MADEIRA OU PLASTICO	Material	UN	0,0004000	37,43	0,01
Insumo	00014618	SINAPI	SERRA CIRCULAR DE BANCADA COM MOTOR ELETRICO, POTENCIA DE *1600* W, PARA DISCO DE DIAMETRO DE 10" (250 MM)	Equipamento para Aquisição Permanente	UN	0,0001000	1.252,51	0,13
Insumo	11245	ORSE	Desempoladeira de madeira 12x22	Material	un	0,0007000	11,60	0,01
Insumo	00045394	SINAPI	REGUA DE ALUMINIO PARA PEDREIRO 2 M X *25,5* MM	Material	UN	0,0002000	69,14	0,01
Insumo	00045228	SINAPI	MARTELO DE BORRACHA PRETO 450 G, CABO DE MADEIRA *60* MM DE DIAMETRO	Material	UN	0,0005000	49,88	0,02
Insumo	00038370	SINAPI	DESEMPENADEIRA DE ACO LISA 12 X *25* CM COM CABO FECHADO DE MADEIRA	Material	UN	0,0005000	24,55	0,01
Insumo	00038376	SINAPI	PRUMO DE PAREDE EM ACO 700 A 750 G, COM CORDAO EM NYLON E TACO	Material	UN	0,0001000	62,81	0,01
Insumo	10789	ORSE	Nível de bolha de madeira	Material	un	0,0002000	15,40	0,00
Insumo	11246	ORSE	Escala métrica de bambú	Material	Un	0,0007000	10,22	0,01
Insumo	00004750	SINAPI	PEDREIRO (HORISTA)	Mão de Obra	H	1,0000000	20,33	20,33
Insumo	14876	ORSE	Janela basculante em alumínio pintura eletrostatica, cor branca, com vidro de 4mm liso incolor	Material	m²	1,0500000	1.200,00	1.260,00
				MO sem LS =>		16,58		
				Valor do BDI =>		282,32		
				LS =>		18,79		
				MO com LS =>				35,37
				Valor com BDI =>				1.587,54

3.6.3	Código	Banco	Descrição	Tipo	Und	Quant.	Valor Unit	Total
Composição	10032	ORSE	Porta em madeira de lei, almofadada, 0,60 x 1,60 m, inclusive batente e dobradiças, exclusive fechadura	Esquadrias de Madeira	un	1,0000000	1.398,42	1.398,42
Item	9251	ORSE	Dobradiça ferro cromado 3" x 2 1/2", com aneis, c/parafusos	Material	un	3,0000000	68,79	206,37
Insumo	1823	ORSE	Porta em madeira de lei muiracatiara com almofadas - 60 x 210cm	Material	un	1,0000000	715,92	715,92
Insumo	00001213	SINAPI	CARPINTEIRO DE FORMAS PARA CONCRETO (HORISTA)	Mão de Obra	H	3,0000000	20,33	60,99
Composição	10551	ORSE	Encargos Complementares - Carpinteiro	Provisórios	h	3,0000000	3,89	11,67
Insumo	00006111	SINAPI	SERVENTE DE OBRAS (HORISTA)	Mão de Obra	H	3,0000000	14,86	44,58
Composição	10549	ORSE	Encargos Complementares - Servente	Provisórios	h	3,0000000	4,06	12,18
Composição	1769	ORSE	Batente em madeira de lei l = 0,14 m (caixão), para portas de 0,60 a 1,00m de largura, h=2,20m, incluso 02 jogos de alizar	Esquadrias de Madeira	un	1,0000000	346,71	346,71

Detalhamento de Cálculo ORSE

Item	Código	Banco	Descrição	Tipo	Und	Quant.	Valor Unit	Total
Insumo	9251	ORSE	Dobradiça ferro cromado 3" x 2 1/2", com aneis, c/parafusos	Material	un	3,0000000	68,79	206,37
Insumo	1823	ORSE	Porta em madeira de lei muiracatiara com almofadas - 60 x 210cm	Material	un	1,0000000	715,92	715,92
Insumo	00001213	SINAPI	CARPINTEIRO DE FORMAS PARA CONCRETO (HORISTA)	Mão de Obra	H	4,4000000	20,33	89,45
Insumo	10596	ORSE	Protetor auricular	Material	un	0,0465408	4,81	0,22
Insumo	10599	ORSE	Protetor solar fps 30 com 120ml	Material	un	0,0186163	18,00	0,34
Insumo	10761	ORSE	Refeição - café da manhã (café com leite e dois pães com manteiga)	Serviços	un	1,0528563	5,00	5,26
Insumo	00012895	SINAPI	CAPACETE DE SEGURANCA ABA FRONTAL COM SUSPENSAO DE POLIETILENO, SEM JUGULAR (CLASSE B)	Material	UN	0,0062054	18,88	0,12
Insumo	158	ORSE	Almoço (Participação do empregador)	Material	un	1,0528563	14,00	14,74
Insumo	00036152	SINAPI	OCULOS DE SEGURANCA CONTRA IMPACTOS COM LENTE INCOLOR, ARMAÇAO NYLON, COM PROTECAO UVA E UVB	Material	UN	0,0078339	7,25	0,06
Insumo	00012892	SINAPI	LUVA RASPA DE COURO, CANO CURTO (PUNHO *7* CM)	Material	PAR	0,0237875	15,21	0,36
Insumo	00045228	SINAPI	MARTELO DE BORRACHA PRETO 450 G, CABO DE MADEIRA *60* MM DE DIAMETRO	Material	UN	0,0016300	49,88	0,08
Insumo	00045301	SINAPI	FURADEIRA ELETRICA DE IMPACTO 1/2", 600 W	Equipamento para Aquisição Permanente	UN	0,0004400	244,22	0,11
Insumo	00012894	SINAPI	CAPA PARA CHUVA EM PVC COM FORRO DE POLIESTER, COM CAPUZ (AMARELA OU AZUL)	Material	UN	0,0020685	28,12	0,06
Insumo	00012893	SINAPI	BOTA DE SEGURANCA COM BIQUEIRA DE ACO E COLARINHO ACOLCHOADO	Material	PAR	0,0078339	103,39	0,81
Insumo	00045298	SINAPI	SERRA TICO-TICO COM MOTOR ELETRICO, POTENCIA DE 450 W, 60 HZ, 220 V, 3000 GPM, SEM LAMINA	Equipamento para Aquisição Permanente	UN	0,0004400	427,61	0,19
Insumo	00045255	SINAPI	SERROTE PROFISSIONAL EM ACO TEMPERADO 20", CABO DE MADEIRA	Material	UN	0,0004400	72,49	0,03
Insumo	10492	ORSE	Cesta Básica	Material	un	0,0465408	205,00	9,54
Insumo	10578	ORSE	Formão grande	Material	un	0,0008800	21,30	0,02
Insumo	10517	ORSE	Exames admissionais/demissionais (checkup)	Serviços	cj	0,0041370	300,00	1,24
Insumo	2378	ORSE	Vale transporte	Material	un	0,8038898	4,50	3,62
Insumo	10362	ORSE	Seguro de vida e acidente em grupo	Serviços	un	0,0465408	12,54	0,58
Insumo	941	ORSE	Fardamento com mangas curta	Material	un	0,0155136	193,04	2,99
Insumo	10579	ORSE	Chave de fenda chata 30 cm	Material	un	0,0008800	26,89	0,02
Insumo	00006111	SINAPI	SERVENTE DE OBRAS (HORISTA)	Mão de Obra	H	4,4424000	14,86	66,01
Insumo	00002711	SINAPI	CARRINHO DE MAO, EM ACO, COM CAPACIDADE DE *45 A 65* L / *100* KG, PNEU COM CAMARA	Material	UN	0,0008885	389,90	0,35



PREFEITURA MUNICIPAL DE FRANCISCO MACEDO - PI

OBRA: REFORMA DA ESCOLA JOSÉ ABÍLIO
LOCAL: MUNICÍPIO DE FRANCISCO MACEDO - PI

Bancos
SINAPI - 12/2025 - Piauí
ORSE - 11/2025 - Sergipe
SEINFRA - 028 - Ceará

B.D.I.
21,63%

Encargos Sociais
Não Desonerado:
Horista: 113,33%
Mensalista: 71,12%

Composições Analíticas com Preço Unitário

Composições Principais

Insumo	Código	Banco	Descrição	Tipo	Und	Quant.	Valor Unit	Total		
Insumo	00045240	SINAPI	MARRETA DE ACO, OITAVADA, 500 G, COM CABO DE MADEIRA	Material	UN	0,0007442	58,37	0,04		
Insumo	00045234	SINAPI	PA QUADRADA COM CABO DE MADEIRA EM Y DE 71 CM	Material	UN	0,0008885	75,09	0,07		
Insumo	00045239	SINAPI	TALHADEIRA CHATA, DE ACO, 10"	Material	UN	0,0013327	47,39	0,06		
Insumo	00005075	SINAPI	PREGO DE ACO POLIDO COM CABECA 18 X 30 (2 3/4 X 10)	Material	KG	0,0200000	20,34	0,41		
Insumo	00045237	SINAPI	COLHER DE PEDREIRO 9", EM ACO, COM CANTOS REDONDOS E CABO DE MADEIRA OU PLASTICO	Material	UN	0,0006000	37,43	0,02		
Insumo	00014618	SINAPI	SERRA CIRCULAR DE BANCADA COM MOTOR ELETRICO, POTENCIA DE *1600* W, PARA DISCO DE DIAMETRO DE 10" (250 MM)	Equipamento para Aquisição Permanente	UN	0,0001500	1.252,51	0,19		
Insumo	11245	ORSE	Desempoladeira de madeira 12x22	Material	un	0,0010500	11,60	0,01		
Insumo	00045394	SINAPI	REGUA DE ALUMINIO PARA PEDREIRO 2 M X *25,5* MM	Material	UN	0,0003000	69,14	0,02		
Insumo	00038370	SINAPI	DESEMPENADEIRA DE ACO LISA 12 X *25* CM COM CABO FECHADO DE MADEIRA	Material	UN	0,0007500	24,55	0,02		
Insumo	00038376	SINAPI	PRUMO DE PAREDE EM ACO 700 A 750 G, COM CORDAO EM NYLON E TACO	Material	UN	0,0001500	62,81	0,01		
Insumo	10789	ORSE	Nível de bolha de madeira	Material	un	0,0003000	15,40	0,00		
Insumo	11246	ORSE	Escala métrica de bambú	Material	Un	0,0010500	10,22	0,01		
Insumo	00001379	SINAPI	CIMENTO PORTLAND COMPOSTO CP II-32	Material	KG	4,7933200	1,04	4,99		
Insumo	00000370	SINAPI	AREIA MEDIA - POSTO JAZIDA/FORNECEDOR (RETIRADO NA JAZIDA, SEM TRANSPORTE)	Material	m³	0,0114480	95,00	1,09		
Insumo	00004750	SINAPI	PEDREIRO (HORISTA)	Mão de Obra	H	1,5000000	20,33	30,50		
Insumo	5015	ORSE	Batente (caixão) em madeira lei L=14cm (90x220cm), completo c/02 jogos alizar	Material	cj	1,0000000	242,49	242,49		
				MO sem LS =>		87,17	LS =>	98,79	MO com LS =>	185,96
				Valor do BDI =>		302,48			Valor com BDI =>	1.700,90

3.7.1	Código	Banco	Descrição	Tipo	Und	Quant.	Valor Unit	Total		
Composição	92541	SINAPI	TRAMA DE MADEIRA COMPOSTA POR RIPAS, CAIBROS E TERÇAS PARA TELHADOS DE ATÉ 2 ÁGUAS PARA TELHA CERÂMICA CAPA-CANAL, INCLUSO TRANSPORTE VERTICAL. AF_07/2019	Estrutura e Trama para Cobertura	m²	1,0000000	69,44	69,44		
Composição Auxiliar	88262	SINAPI	CARPINTEIRO DE FORMAS COM ENCARGOS COMPLEMENTARES	Livro SINAPI: Cálculos e Parâmetros	H	0,4000000	26,97	10,78		
Composição Auxiliar	93281	SINAPI	GUINCHO ELÉTRICO DE COLUNA, CAPACIDADE 400 KG, COM MOTO FREIO, MOTOR TRIFÁSICO DE 1,25 CV - CHP DIURNO. AF_03/2016	Custos Horários Produtivo e Improdutivo dos Equipamentos	CHP	0,0412000	28,94	1,19		
Composição Auxiliar	93282	SINAPI	GUINCHO ELÉTRICO DE COLUNA, CAPACIDADE 400 KG, COM MOTO FREIO, MOTOR TRIFÁSICO DE 1,25 CV - CHI DIURNO. AF_03/2016	Custos Horários Produtivo e Improdutivo dos Equipamentos	CHI	0,0571000	27,73	1,58		
Composição Auxiliar	88239	SINAPI	AJUDANTE DE CARPINTEIRO COM ENCARGOS COMPLEMENTARES	Livro SINAPI: Cálculos e Parâmetros	H	0,4020000	22,20	8,92		
Insumo	00020247	SINAPI	PREGO DE ACO POLIDO COM CABECA 15 X 15 (1 1/4 X 13)	Material	KG	0,0700000	22,53	1,57		
Insumo	00040568	SINAPI	PREGO DE ACO POLIDO COM CABECA 22 X 48 (4 1/4 X 5)	Material	KG	0,0300000	20,50	0,61		
Insumo	00004430	SINAPI	CAIBRO NAO APARELHADO *5 X 6* CM, EM MACARANDUBA/MASSARANDUBA, ANGELIM OU EQUIVALENTE DA REGIAO - BRUTA	Material	M	2,3360000	10,00	23,36		
Insumo	00004408	SINAPI	RIPA NAO APARELHADA, *1,5 X 5* CM, EM MACARANDUBA/MASSARANDUBA, ANGELIM OU EQUIVALENTE DA REGIAO - BRUTA	Material	M	2,5730000	1,90	4,88		
Insumo	00039027	SINAPI	PREGO DE ACO POLIDO COM CABECA 19 X 36 (3 1/4 X 9)	Material	KG	0,0500000	20,32	1,01		
Insumo	00004425	SINAPI	VIGÁ NAO APARELHADA *6 X 12* CM, EM MACARANDUBA/MASSARANDUBA, ANGELIM OU EQUIVALENTE DA REGIAO - BRUTA	Material	M	0,7350000	21,15	15,54		
				MO sem LS =>		7,82	LS =>	8,87	MO com LS =>	16,69
				Valor do BDI =>		15,02			Valor com BDI =>	84,46

3.7.2	Código	Banco	Descrição	Tipo	Und	Quant.	Valor Unit	Total		
Composição	94201	SINAPI	TELHAMENTO COM TELHA CERÂMICA CAPA-CANAL, TIPO COLONIAL, COM ATÉ 2 ÁGUAS, INCLUSO TRANSPORTE VERTICAL. AF_07/2019	Telhamento para Cobertura	m²	1,0000000	44,33	44,33		
Composição Auxiliar	93281	SINAPI	GUINCHO ELÉTRICO DE COLUNA, CAPACIDADE 400 KG, COM MOTO FREIO, MOTOR TRIFÁSICO DE 1,25 CV - CHP DIURNO. AF_03/2016	Custos Horários Produtivo e Improdutivo dos Equipamentos	CHP	0,0372000	28,94	1,07		
Composição Auxiliar	93282	SINAPI	GUINCHO ELÉTRICO DE COLUNA, CAPACIDADE 400 KG, COM MOTO FREIO, MOTOR TRIFÁSICO DE 1,25 CV - CHI DIURNO. AF_03/2016	Custos Horários Produtivo e Improdutivo dos Equipamentos	CHI	0,0516000	27,73	1,43		
Composição Auxiliar	88316	SINAPI	SERVENTE COM ENCARGOS COMPLEMENTARES	Livro SINAPI: Cálculos e Parâmetros	H	0,3990000	21,71	8,66		
Composição Auxiliar	88323	SINAPI	TELHADISTA COM ENCARGOS COMPLEMENTARES	Livro SINAPI: Cálculos e Parâmetros	H	0,1330000	26,71	3,55		
Insumo	00007173	SINAPI	TELHA DE BARRO / CERAMICA, NAO ESMALTADA, TIPO COLONIAL, CANAL, PLAN, PAULISTA, COMPRIMENTO DE *44 A 50* CM, RENDIMENTO DE COBERTURA DE *26* TELHAS/M2	Material	MIL	0,0275000	1.077,20	29,62		
				MO sem LS =>		5,00	LS =>	5,67	MO com LS =>	10,67
				Valor do BDI =>		9,59			Valor com BDI =>	53,92

3.7.3	Código	Banco	Descrição	Tipo	Und	Quant.	Valor Unit	Total		
Composição	102233	SINAPI	PINTURA IMUNIZANTE PARA MADEIRA, 1 DEMÃO. AF_01/2021	Pintura em Madeira	m²	1,0000000	12,65	12,65		
Composição Auxiliar	88310	SINAPI	PINTOR COM ENCARGOS COMPLEMENTARES	Livro SINAPI: Cálculos e Parâmetros	H	0,2265000	29,07	6,58		
Insumo	00007340	SINAPI	IMUNIZANTE PARA MADEIRA, INCOLOR	Material	L	0,1629000	37,31	6,07		
				MO sem LS =>		2,19	LS =>	2,48	MO com LS =>	4,67
				Valor do BDI =>		2,74			Valor com BDI =>	15,39

3.7.4	Código	Banco	Descrição	Tipo	Und	Quant.	Valor Unit	Total
Composição	9078	ORSE	Calha em chapa de aluminio, desenvolvimento 80 cm	Complementos	m	1,0000000	138,94	138,94
Item	00006111	SINAPI	SERVENTE DE OBRAS (HORISTA)	Mão de Obra	H	1,2500000	14,86	18,58
Composição	10549	ORSE	Encargos Complementares - Servente	Provisórios	h	1,2500000	4,06	5,08



PREFEITURA MUNICIPAL DE FRANCISCO MACEDO - PI

OBRA: REFORMA DA ESCOLA JOSÉ ABÍLIO
LOCAL: MUNICÍPIO DE FRANCISCO MACEDO - PI

Bancos
SINAPI - 12/2025 - Piauí
ORSE - 11/2025 - Sergipe
SEINFRA - 028 - Ceará

B.D.I.
21,63%

Encargos Sociais
Não Desonerado:
Horista: 113,33%
Mensalista: 71,12%

Composições Analíticas com Preço Unitário

Composições Principais

Insumo	Código	Banco	Descrição	Tipo	Und	Quant.	Valor Unit	Total
Insumo	9364	ORSE	Calha em chapa de alumínio, desenvolvimento 80cm	Material	m	1,0000000	85,02	85,02
Insumo	00001213	SINAPI	CARPINTEIRO DE FORMAS PARA CONCRETO (HORISTA)	Mão de Obra	H	1,2500000	20,33	25,41
Composição	10551	ORSE	Encargos Complementares - Carpinteiro	Provisórios	h	1,2500000	3,89	4,86

Detalhamento de Cálculo ORSE

Item	Código	Banco	Descrição	Tipo	Und	Quant.	Valor Unit	Total
Insumo	00006111	SINAPI	SERVENTE DE OBRAS (HORISTA)	Mão de Obra	H	1,2500000	14,86	18,58
Insumo	158	ORSE	Almoço (Participação do empregador)	Material	un	0,2545000	14,00	3,56
Insumo	00012893	SINAPI	BOTA DE SEGURANÇA COM BIQUEIRA DE AÇO E COLARINHO ACOLCHOADO	Material	PAR	0,0018750	103,39	0,19
Insumo	00012894	SINAPI	CAPA PARA CHUVA EM PVC COM FORRO DE POLIESTER, COM CAPUZ (AMARELA OU AZUL)	Material	UN	0,0005000	28,12	0,01
Insumo	10492	ORSE	Cesta Básica	Material	un	0,0112500	205,00	2,31
Insumo	10761	ORSE	Refeição - café da manhã (café com leite e dois pães com manteiga)	Serviços	un	0,2545000	5,00	1,27
Insumo	00002711	SINAPI	CARRINHO DE MAO, EM AÇO, COM CAPACIDADE DE *45 A 65* L / *100* KG, PNEU COM CAMARA	Material	UN	0,0002500	389,90	0,10
Insumo	00045240	SINAPI	MARRETA DE AÇO, OITAVADA, 500 G, COM CABO DE MADEIRA	Material	UN	0,0001250	58,37	0,01
Insumo	00012892	SINAPI	LUVA RASPA DE COURO, CANO CURTO (PUNHO *7* CM)	Material	PAR	0,0057500	15,21	0,09
Insumo	00045234	SINAPI	PA QUADRADA COM CABO DE MADEIRA EM Y DE 71 CM	Material	UN	0,0002500	75,09	0,02
Insumo	00045239	SINAPI	TALHADEIRA CHATA, DE AÇO, 10"	Material	UN	0,0003750	47,39	0,02
Insumo	941	ORSE	Fardamento com mangas curta	Material	un	0,0037500	193,04	0,72
Insumo	10596	ORSE	Protetor auricular	Material	un	0,0112500	4,81	0,05
Insumo	10599	ORSE	Protetor solar fps 30 com 120ml	Material	un	0,0045000	18,00	0,08
Insumo	10362	ORSE	Seguro de vida e acidente em grupo	Serviços	un	0,0112500	12,54	0,14
Insumo	00012895	SINAPI	CAPACETE DE SEGURANÇA ABA FRONTAL COM SUSPENSÃO DE POLIETILENO, SEM JUGULAR (CLASSE B)	Material	UN	0,0015000	18,88	0,03
Insumo	2378	ORSE	Vale transporte	Material	un	0,1993750	4,50	0,90
Insumo	10517	ORSE	Exames admissionais/demissionais (checkup)	Serviços	cj	0,0010000	300,00	0,30
Insumo	00036152	SINAPI	OCULOS DE SEGURANÇA CONTRA IMPACTOS COM LENTE INCOLOR, ARMACAO NYLON, COM PROTEÇÃO UVA E UVB	Material	UN	0,0018750	7,25	0,01
Insumo	9364	ORSE	Calha em chapa de alumínio, desenvolvimento 80cm	Material	m	1,0000000	85,02	85,02
Insumo	00001213	SINAPI	CARPINTEIRO DE FORMAS PARA CONCRETO (HORISTA)	Mão de Obra	H	1,2500000	20,33	25,41
Insumo	00045228	SINAPI	MARTELO DE BORRACHA PRETO 450 G, CABO DE MADEIRA *60* MM DE DIAMETRO	Material	UN	0,0002500	49,88	0,01
Insumo	00045301	SINAPI	FURADEIRA ELETRICA DE IMPACTO 1/2", 600 W	Equipamento para Aquisição Permanente	UN	0,0001250	244,22	0,03
Insumo	00045298	SINAPI	SERRA TICO-TICO COM MOTOR ELETRICO, POTENCIA DE 450 W, 60 HZ, 220 V, 3000 GPM, SEM LAMINA	Equipamento para Aquisição Permanente	UN	0,0001250	427,61	0,05
Insumo	00045255	SINAPI	SERROTE PROFISSIONAL EM AÇO TEMPERADO 20", CABO DE MADEIRA	Material	UN	0,0001250	72,49	0,01
Insumo	10578	ORSE	Formão grande	Material	un	0,0002500	21,30	0,01
Insumo	10579	ORSE	Chave de fenda chata 30 cm	Material	un	0,0002500	26,89	0,01

MO sem LS => 20,62 LS => 23,37 MO com LS => 43,99
Valor do BDI => 30,05 Valor com BDI => 168,99

3.8.1	Código	Banco	Descrição	Tipo	Und	Quant.	Valor Unit	Total
Composição	96113	SINAPI	FORRO EM PLACAS DE GESSO, PARA AMBIENTES COMERCIAIS. AF_08/2023_PS	Forros	m²	1,0000000	45,93	45,93
Composição Auxiliar	88269	SINAPI	GESSEIRO COM ENCARGOS COMPLEMENTARES	Livro SINAPI: Cálculos e Parâmetros	H	0,7867000	26,47	20,82
Composição Auxiliar	88316	SINAPI	SERVENTE COM ENCARGOS COMPLEMENTARES	Livro SINAPI: Cálculos e Parâmetros	H	0,4522000	21,71	9,81
Insumo	00003315	SINAPI	GESSE EM PO PARA REVESTIMENTOS/MOLDURAS/SANCAS E USO GERAL	Material	KG	1,8127000	0,84	1,52
Insumo	00020250	SINAPI	SISAL EM FIBRA / ESTOPA SISAL PARA GESSO	Material	KG	0,0078000	15,00	0,11
Insumo	00040547	SINAPI	PARAFUSO ZINCADO, AUTOBROCANTE, FLANGEADO, 4,2 MM X 19 MM	Material	CENTO	0,0293000	26,51	0,77
Insumo	00000345	SINAPI	ARAME GALVANIZADO 18 BWG, D = 1,24MM (0,009 KG/M)	Material	KG	0,0217000	30,79	0,66
Insumo	00004812	SINAPI	PLACA DE GESSO PARA FORRO, *60 X 60* CM, ESPESSURA DE 12 MM (SEM COLOCACAO)	Material	m²	1,0414000	11,76	12,24

MO sem LS => 10,52 LS => 11,93 MO com LS => 22,45
Valor do BDI => 9,93 Valor com BDI => 58,86

3.9.1	Código	Banco	Descrição	Tipo	Und	Quant.	Valor Unit	Total
Composição	87879	SINAPI	CHAPISCO APLICADO EM ALVENARIAS E ESTRUTURAS DE CONCRETO INTERNAS, COM COLHER DE PEDREIRO. ARGAMASSA TRAÇO 1:3 COM PREPARO EM BETONEIRA 400L. AF_10/2022	Chapisco	m²	1,0000000	4,83	4,83
Composição Auxiliar	88309	SINAPI	PEDREIRO COM ENCARGOS COMPLEMENTARES	Livro SINAPI: Cálculos e Parâmetros	H	0,0681000	27,39	1,86
Composição Auxiliar	88316	SINAPI	SERVENTE COM ENCARGOS COMPLEMENTARES	Livro SINAPI: Cálculos e Parâmetros	H	0,0255000	21,71	0,55
Composição Auxiliar	87313	SINAPI	ARGAMASSA TRAÇO 1:3 (EM VOLUME DE CIMENTO E AREIA GROSSA ÚMIDA) PARA CHAPISCO CONVENCIONAL, PREPARO MECÂNICO COM BETONEIRA 400 L. AF_08/2019	Argamassas	m³	0,0037000	656,12	2,42

MO sem LS => 1,00 LS => 1,13 MO com LS => 2,13
Valor do BDI => 1,04 Valor com BDI => 5,87

3.9.2	Código	Banco	Descrição	Tipo	Und	Quant.	Valor Unit	Total
Composição	3318	ORSE	Reboco especial de parede 2cm com argamassa traço t3 - 1:3 cimento / areia / vedacit	Conversão InfoWOrca	m²	1,0000000	42,44	42,44
Item	00006111	SINAPI	SERVENTE DE OBRAS (HORISTA)	Mão de Obra	H	0,6000000	14,86	8,92



PREFEITURA MUNICIPAL DE FRANCISCO MACEDO - PI

OBRA: REFORMA DA ESCOLA JOSÉ ABÍLIO
 LOCAL: MUNICÍPIO DE FRANCISCO MACEDO - PI

Bancos
 SINAPI - 12/2025 - Piauí
 ORSE - 11/2025 - Sergipe
 SEINFRA - 028 - Ceará

B.D.I.
 21,63%

Encargos Sociais
 Não Desonerado:
 Horista: 113,33%
 Mensalista: 71,12%

Composições Analíticas com Preço Unitário

Composições Principais								
Composição	1905	ORSE	Argamassa cimento e areia traço 1-3 (1,3), com aditivo vedacit ou similar- 1 saco cimento 50kg / 3 padiolas areia dim. 0,35x0,45x0,23m / 2kg aditivo vedacit - Confeção mecânica e transporte	Argamassas	m³	0,0200000	825,15	16,50
Insumo	00004750	SINAPI	PEDREIRO (HORISTA)	Mão de Obra	H	0,6000000	20,33	12,20
Composição	10549	ORSE	Encargos Complementares - Servente	Provisórios	h	0,6000000	4,06	2,44
Composição	10550	ORSE	Encargos Complementares - Pedreiro	Provisórios	h	0,6000000	4,03	2,42

Detalhamento de Cálculo ORSE

Item	Código	Banco	Descrição	Tipo	Und	Quant.	Valor Unit	Total		
Insumo	00006111	SINAPI	SERVENTE DE OBRAS (HORISTA)	Mão de Obra	H	0,6800000	14,86	10,10		
Insumo	00001379	SINAPI	CIMENTO PORTLAND COMPOSTO CP II-32	Material	KG	9,0440000	1,04	9,41		
Insumo	00000370	SINAPI	AREIA MEDIA - POSTO JAZIDA/FORNECEDOR (RETIRADO NA JAZIDA, SEM TRANSPORTE)	Material	m³	0,0216000	95,00	2,05		
Insumo	158	ORSE	Almoço (Participação do empregador)	Material	un	0,1303040	14,00	1,82		
Insumo	00012893	SINAPI	BOTA DE SEGURANCA COM BIQUEIRA DE ACO E COLARINHO ACOLCHOADO	Material	PAR	0,0010240	103,39	0,11		
Insumo	00012894	SINAPI	CAPA PARA CHUVA EM PVC COM FORRO DE POLIESTER, COM CAPUZ (AMARELA OU AZUL)	Material	UN	0,0002560	28,12	0,01		
Insumo	10492	ORSE	Cesta Básica	Material	un	0,0057600	205,00	1,18		
Insumo	10761	ORSE	Refeição - café da manhã (café com leite e dois pães com manteiga)	Serviços	un	0,1303040	5,00	0,65		
Insumo	00002711	SINAPI	CARRINHO DE MAO, EM ACO, COM CAPACIDADE DE *45 A 65* L / *100* KG, PNEU COM CAMARA	Material	UN	0,0001360	389,90	0,05		
Insumo	00045240	SINAPI	MARRETA DE ACO, OITAVADA, 500 G, COM CABO DE MADEIRA	Material	UN	0,0001880	58,37	0,01		
Insumo	00012892	SINAPI	LUVA RASPA DE COURO, CANO CURTO (PUNHO *7* CM)	Material	PAR	0,0029440	15,21	0,04		
Insumo	00045234	SINAPI	PA QUADRADA COM CABO DE MADEIRA EM Y DE 71 CM	Material	UN	0,0001360	75,09	0,01		
Insumo	00045239	SINAPI	TALHADEIRA CHATA, DE ACO, 10"	Material	UN	0,0002040	47,39	0,01		
Insumo	941	ORSE	Fardamento com mangas curta	Material	un	0,0019200	193,04	0,37		
Insumo	10596	ORSE	Protetor auricular	Material	un	0,0057600	4,81	0,03		
Insumo	10599	ORSE	Protetor solar fps 30 com 120ml	Material	un	0,0023040	18,00	0,04		
Insumo	10362	ORSE	Seguro de vida e acidente em grupo	Serviços	un	0,0057600	12,54	0,07		
Insumo	00012895	SINAPI	CAPACETE DE SEGURANCA ABA FRONTAL COM SUSPENSAO DE POLIETILENO, SEM JUGULAR (CLASSE B)	Material	UN	0,0007680	18,88	0,01		
Insumo	2378	ORSE	Vale transporte	Material	un	0,1032280	4,50	0,46		
Insumo	10517	ORSE	Exames admissionais/demissionais (checkup)	Serviços	cj	0,0005120	300,00	0,15		
Insumo	00036152	SINAPI	OCULOS DE SEGURANCA CONTRA IMPACTOS COM LENTE INCOLOR, ARMACAO NYLON, COM PROTECAO UVA E UVB	Material	UN	0,0010240	7,25	0,01		
Insumo	1113	ORSE	Impermeabilizante para concretos e argamassas Vedacit ou similar	Material	kg	0,4000000	8,83	3,53		
Insumo	00004750	SINAPI	PEDREIRO (HORISTA)	Mão de Obra	H	0,6000000	20,33	12,20		
Insumo	00045237	SINAPI	COLHER DE PEDREIRO 9", EM ACO, COM CANTOS REDONDOS E CABO DE MADEIRA OU PLASTICO	Material	UN	0,0002400	37,43	0,01		
Insumo	00014618	SINAPI	SERRA CIRCULAR DE BANCADA COM MOTOR ELETRICO, POTENCIA DE *1600* W, PARA DISCO DE DIAMETRO DE 10" (250 MM)	Equipamento para Aquisição Permanente	UN	0,0000600	1.252,51	0,08		
Insumo	11245	ORSE	Desempoladeira de madeira 12x22	Material	un	0,0004200	11,60	0,00		
Insumo	00045394	SINAPI	REGUA DE ALUMINIO PARA PEDREIRO 2 M X *25,5* MM	Material	UN	0,0001200	69,14	0,01		
Insumo	00045228	SINAPI	MARTELO DE BORRACHA PRETO 450 G, CABO DE MADEIRA *60* MM DE DIAMETRO	Material	UN	0,0003000	49,88	0,01		
Insumo	00038370	SINAPI	DESEMPENADEIRA DE ACO LISA 12 X *25* CM COM CABO FECHADO DE MADEIRA	Material	UN	0,0003000	24,55	0,01		
Insumo	00038376	SINAPI	PRUMO DE PAREDE EM ACO 700 A 750 G, COM CORDAO EM NYLON E TACO	Material	UN	0,0000600	62,81	0,00		
Insumo	10789	ORSE	Nível de bolha de madeira	Material	un	0,0001200	15,40	0,00		
Insumo	11246	ORSE	Escala métrica de bambú	Material	Un	0,0004200	10,22	0,00		
					MO sem LS =>	10,45	LS =>	11,85	MO com LS =>	22,30
					Valor do BDI =>	9,18			Valor com BDI =>	51,62

3.9.3	Código	Banco	Descrição	Tipo	Und	Quant.	Valor Unit	Total		
Composição	104612	SINAPI	REVESTIMENTO CERÂMICO PARA PAREDES INTERNAS COM PLACAS TIPO ESMALTADA DE DIMENSÕES 60X60 CM APLICADAS A MEIA ALTURA DAS PAREDES. AF 02/2023 PE	Revestimentos Cerâmicos Internos	m²	1,0000000	101,04	101,04		
Composição Auxiliar	88256	SINAPI	AZULEJISTA OU LADRILHEIRO COM ENCARGOS COMPLEMENTARES	Livro SINAPI: Cálculos e Parâmetros	H	0,7762000	27,26	21,15		
Composição Auxiliar	88316	SINAPI	SERVENTE COM ENCARGOS COMPLEMENTARES	Livro SINAPI: Cálculos e Parâmetros	H	0,3358000	21,71	7,29		
Insumo	00034357	SINAPI	REJUNTE CIMENTICIO, QUALQUER COR	Material	KG	0,1410000	4,58	0,64		
Insumo	00010515	SINAPI	REVESTIMENTO EM CERAMICA ESMALTADA, FORMATO MAIOR A 2025 CM2	Material	m²	1,0764000	61,90	66,62		
Insumo	00001381	SINAPI	ARGAMASSA COLANTE AC I PARA CERAMICAS	Material	KG	6,8500000	0,78	5,34		
					MO sem LS =>	9,89	LS =>	11,21	MO com LS =>	21,10
					Valor do BDI =>	21,85			Valor com BDI =>	122,89

3.10.1	Código	Banco	Descrição	Tipo	Und	Quant.	Valor Unit	Total		
Composição	88485	SINAPI	FUNDO SELADOR ACRILICO, APLICAÇÃO MANUAL EM PAREDE, UMA DEMÃO. AF 04/2023	Pintura Interna	m²	1,0000000	3,97	3,97		
Composição Auxiliar	88310	SINAPI	PINTOR COM ENCARGOS COMPLEMENTARES	Livro SINAPI: Cálculos e Parâmetros	H	0,0666000	29,07	1,93		
Composição Auxiliar	88316	SINAPI	SERVENTE COM ENCARGOS COMPLEMENTARES	Livro SINAPI: Cálculos e Parâmetros	H	0,0222000	21,71	0,48		
Insumo	00006085	SINAPI	SELADOR ACRILICO OPACO PREMIUM INTERIOR/EXTERIOR	Material	L	0,1666000	9,40	1,56		
					MO sem LS =>	0,80	LS =>	0,90	MO com LS =>	1,70



PREFEITURA MUNICIPAL DE FRANCISCO MACEDO - PI

OBRA: REFORMA DA ESCOLA JOSÉ ABÍLIO
LOCAL: MUNICÍPIO DE FRANCISCO MACEDO - PI

Bancos
SINAPI - 12/2025 - Piauí
ORSE - 11/2025 - Sergipe
SEINFRA - 028 - Ceará

B.D.I.
21,63%

Encargos Sociais
Não Desonerado:
Horista: 113,33%
Mensalista: 71,12%

Composições Analíticas com Preço Unitário

Composições Principais

		Valor do BDI =>	0,86			Valor com BDI =>	4,83	
Código	Banco	Descrição	Tipo	Und	Quant.	Valor Unit	Total	
3.10.2								
Composição	88497	SINAPI	EMASSAMENTO COM MASSA LÁTEX, APLICAÇÃO EM PAREDE, DUAS DEMÃOS, LIXAMENTO MANUAL. AF 04/2023	Pintura Interna	m²	1,0000000	16,70	
Composição	88310	SINAPI	PINTOR COM ENCARGOS COMPLEMENTARES	Livro SINAPI: Cálculos e Parâmetros	H	0,3610000	29,07	
Auxiliar	88316	SINAPI	SERVENTE COM ENCARGOS COMPLEMENTARES	Livro SINAPI: Cálculos e Parâmetros	H	0,1203000	21,71	
Auxiliar	00003767	SINAPI	LIXA EM FOLHA PARA PAREDE OU MADEIRA, NUMERO 120, COR VERMELHA	Material	UN	0,0802000	0,89	
Insumo	00043626	SINAPI	MASSA CORRIDA PARA SUPERFICIES DE AMBIENTES INTERNOS	Material	KG	1,3389000	2,64	
			MO sem LS =>	4,34	LS =>	4,92	MO com LS =>	9,26
			Valor do BDI =>	3,61			Valor com BDI =>	20,31
3.10.3								
Composição	104641	SINAPI	PINTURA LÁTEX ACRÍLICA ECONÔMICA, APLICAÇÃO MANUAL EM PAREDES, DUAS DEMÃOS. AF 04/2023	Pintura Interna	m²	1,0000000	9,13	
Composição	88310	SINAPI	PINTOR COM ENCARGOS COMPLEMENTARES	Livro SINAPI: Cálculos e Parâmetros	H	0,1631000	29,07	
Auxiliar	88316	SINAPI	SERVENTE COM ENCARGOS COMPLEMENTARES	Livro SINAPI: Cálculos e Parâmetros	H	0,0544000	21,71	
Auxiliar	00035693	SINAPI	TINTA LÁTEX ACRÍLICA ECONOMICA, COR BRANCA	Material	L	0,2678000	12,02	
			MO sem LS =>	1,96	LS =>	2,22	MO com LS =>	4,18
			Valor do BDI =>	1,97			Valor com BDI =>	11,10
3.10.4								
Composição	88484	SINAPI	FUNDO SELADOR ACRÍLICO, APLICAÇÃO MANUAL EM TETO, UMA DEMÃO. AF 04/2023	Pintura Interna	m²	1,0000000	4,92	
Composição	88316	SINAPI	SERVENTE COM ENCARGOS COMPLEMENTARES	Livro SINAPI: Cálculos e Parâmetros	H	0,0309000	21,71	
Auxiliar	88310	SINAPI	PINTOR COM ENCARGOS COMPLEMENTARES	Livro SINAPI: Cálculos e Parâmetros	H	0,0927000	29,07	
Auxiliar	00006085	SINAPI	SELADOR ACRÍLICO OPACO PREMIUM INTERIOR/EXTERIOR	Material	L	0,1666000	9,40	
			MO sem LS =>	1,11	LS =>	1,26	MO com LS =>	2,37
			Valor do BDI =>	1,06			Valor com BDI =>	5,98
3.10.5								
Composição	88494	SINAPI	EMASSAMENTO COM MASSA LÁTEX, APLICAÇÃO EM TETO, UMA DEMÃO, LIXAMENTO MANUAL. AF 04/2023	Pintura Interna	m²	1,0000000	20,29	
Composição	88316	SINAPI	SERVENTE COM ENCARGOS COMPLEMENTARES	Livro SINAPI: Cálculos e Parâmetros	H	0,1685000	21,71	
Composição	88310	SINAPI	PINTOR COM ENCARGOS COMPLEMENTARES	Livro SINAPI: Cálculos e Parâmetros	H	0,5054000	29,07	
Auxiliar	00043626	SINAPI	MASSA CORRIDA PARA SUPERFICIES DE AMBIENTES INTERNOS	Material	KG	0,7288000	2,64	
Insumo	00003767	SINAPI	LIXA EM FOLHA PARA PAREDE OU MADEIRA, NUMERO 120, COR VERMELHA	Material	UN	0,0401000	0,89	
			MO sem LS =>	6,08	LS =>	6,89	MO com LS =>	12,97
			Valor do BDI =>	4,39			Valor com BDI =>	24,68
3.10.6								
Composição	104639	SINAPI	PINTURA LÁTEX ACRÍLICA ECONÔMICA, APLICAÇÃO MANUAL EM TETO, DUAS DEMÃOS. AF 04/2023	Pintura Interna	m²	1,0000000	11,44	
Composição	88316	SINAPI	SERVENTE COM ENCARGOS COMPLEMENTARES	Livro SINAPI: Cálculos e Parâmetros	H	0,0757000	21,71	
Composição	88310	SINAPI	PINTOR COM ENCARGOS COMPLEMENTARES	Livro SINAPI: Cálculos e Parâmetros	H	0,2270000	29,07	
Auxiliar	00035693	SINAPI	TINTA LÁTEX ACRÍLICA ECONOMICA, COR BRANCA	Material	L	0,2678000	12,02	
			MO sem LS =>	2,73	LS =>	3,09	MO com LS =>	5,82
			Valor do BDI =>	2,47			Valor com BDI =>	13,91
3.11.1.1								
Composição	91926	SINAPI	CABO DE COBRE FLEXÍVEL ISOLADO, 2,5 MM², ANTI-CHAMA 450/750 V, PARA CIRCUITOS TERMINAIS - FORNECIMENTO E INSTALAÇÃO. AF 03/2023	Instalações Elétricas - Eletrodutos Embutidos, Cabos, Caixas, Tomadas e Interruptores	M	1,0000000	4,76	
Composição	88247	SINAPI	AUXILIAR DE ELETRICISTA COM ENCARGOS COMPLEMENTARES	Livro SINAPI: Cálculos e Parâmetros	H	0,0290000	22,81	
Auxiliar	88264	SINAPI	ELETRICISTA COM ENCARGOS COMPLEMENTARES	Livro SINAPI: Cálculos e Parâmetros	H	0,0290000	27,74	
Auxiliar	00001014	SINAPI	CABO DE COBRE, FLEXÍVEL, CLASSE 4 OU 5, ISOLACAO EM PVC/A, ANTICHAMA BWF-B, 1 CONDUTOR, 450/750 V, SECAO NOMINAL 2,5 MM2	Material	M	1,2434000	2,63	
Insumo	00021127	SINAPI	FITA ISOLANTE ADESIVA ANTICHAMA, USO ATÉ 750 V, EM ROLO DE 19 MM X 5 M	Material	UN	0,0094000	3,66	
			MO sem LS =>	0,50	LS =>	0,57	MO com LS =>	1,07
			Valor do BDI =>	1,03			Valor com BDI =>	5,79
3.11.1.2								
Composição	93654	SINAPI	DISJUNTOR MONOPOLAR TIPO DIN, CORRENTE NOMINAL DE 16A - FORNECIMENTO E INSTALAÇÃO. AF 07/2025	Instalações Elétricas - Quadros, Cabos, Disjuntores, Contatores e	UN	1,0000000	11,33	
Composição	88247	SINAPI	AUXILIAR DE ELETRICISTA COM ENCARGOS COMPLEMENTARES	Livro SINAPI: Cálculos e Parâmetros	H	0,0354280	22,81	
Auxiliar	88264	SINAPI	ELETRICISTA COM ENCARGOS COMPLEMENTARES	Livro SINAPI: Cálculos e Parâmetros	H	0,0354280	27,74	
Auxiliar	00001570	SINAPI	TERMINAL A COMPRESSAO EM COBRE ESTANHADO PARA CABO 2,5 MM2, 1 FURO E 1 COMPRESSAO, PARA PARAFUSO DE FIXACAO M5	Material	UN	1,0000000	1,21	
Insumo	00034653	SINAPI	DISJUNTOR TERMOMAGNETICO PARA TRILHO DIN (IEC), MONOPOLAR, 6 - 32 A	Material	UN	1,0000000	8,34	
			MO sem LS =>	0,61	LS =>	0,70	MO com LS =>	1,31
			Valor do BDI =>	2,45			Valor com BDI =>	13,78
3.11.1.3								
Composição	106027	SINAPI	DISPOSITIVO DPS 20KA-175V OU 275V - FORNECIMENTO E INSTALAÇÃO. AF 07/2025	Instalações Elétricas - Quadros, Cabos, Disjuntores, Contatores e	UN	1,0000000	70,97	
Composição	88247	SINAPI	AUXILIAR DE ELETRICISTA COM ENCARGOS COMPLEMENTARES	Livro SINAPI: Cálculos e Parâmetros	H	0,1324490	22,81	
Auxiliar	88264	SINAPI	ELETRICISTA COM ENCARGOS COMPLEMENTARES	Livro SINAPI: Cálculos e Parâmetros	H	0,1324490	27,74	
Auxiliar	00039465	SINAPI	DISPOSITIVO DPS CLASSE II, 1 POLO, TENSÃO MÁXIMA DE 175 V, CORRENTE MÁXIMA DE "20" KA (TIPO AC)	Material	UN	1,0000000	62,40	
Insumo	00001573	SINAPI	TERMINAL A COMPRESSAO EM COBRE ESTANHADO PARA CABO 6 MM2, 1 FURO E 1 COMPRESSAO, PARA PARAFUSO DE FIXACAO M6	Material	UN	1,0000000	1,88	
			MO sem LS =>	2,31	LS =>	2,61	MO com LS =>	4,92



PREFEITURA MUNICIPAL DE FRANCISCO MACEDO - PI

OBRA: REFORMA DA ESCOLA JOSÉ ABÍLIO
LOCAL: MUNICÍPIO DE FRANCISCO MACEDO - PI

Bancos
SINAPI - 12/2025 - Piauí
ORSE - 11/2025 - Sergipe
SEINFRA - 028 - Ceará

B.D.I.
21,63%

Encargos Sociais
Não Desonerado:
Horista: 113,33%
Mensalista: 71,12%

Composições Analíticas com Preço Unitário

Composições Principais

		Valor do BDI =>	15,35			Valor com BDI =>	86,32	
Código	Banco	Descrição	Tipo	Und	Quant.	Valor Unit	Total	
3.11.1.4								
Composição	97610 SINAPI	LÂMPADA COMPACTA DE LED 10 W, BASE E27 - FORNECIMENTO E INSTALAÇÃO. AF_09/2024	Iluminação Predial e Monitoramento	UN	1,0000000	13,09	13,09	
Composição Auxiliar	88247 SINAPI	AUXILIAR DE ELETRICISTA COM ENCARGOS COMPLEMENTARES	Livro SINAPI: Cálculos e Parâmetros	H	0,0508750	22,81	1,16	
Composição Auxiliar	88264 SINAPI	ELETRICISTA COM ENCARGOS COMPLEMENTARES	Livro SINAPI: Cálculos e Parâmetros	H	0,1628000	27,74	4,51	
Insumo	00012295 SINAPI	SOQUETE DE BAQUELITE BASE E27, PARA LAMPADAS	Material	UN	1,0000000	2,29	2,29	
Insumo	00038194 SINAPI	LAMPADA LED 10 W BIVOLT BRANCA, FORMATO TRADICIONAL (BASE E27)	Material	UN	1,0000000	5,13	5,13	
			MO sem LS =>	1,99	LS =>	2,26	MO com LS =>	4,25
			Valor do BDI =>	2,83			Valor com BDI =>	15,92
3.11.1.5								
Composição	91996 SINAPI	TOMADA MÉDIA DE EMBUTIR (1 MÓDULO), 2P+T 10 A, INCLUINDO SUPORTE E PLACA - FORNECIMENTO E INSTALAÇÃO. AF_03/2023	Instalações Elétricas - Eletrodutos Embutidos, Cabos, Caixas, Tomadas e Interruptores	UN	1,0000000	37,53	37,53	
Composição Auxiliar	91994 SINAPI	TOMADA MÉDIA DE EMBUTIR (1 MÓDULO), 2P+T 10 A, SEM SUPORTE E SEM PLACA - FORNECIMENTO E INSTALAÇÃO. AF_03/2023	Instalações Elétricas - Eletrodutos Embutidos, Cabos, Caixas, Tomadas e Interruptores	UN	1,0000000	25,63	25,63	
Composição Auxiliar	91946 SINAPI	SUPORTE PARAFUSADO COM PLACA DE ENCAIXE 4" X 2" MÉDIO (1,30 M DO PISO) PARA PONTO ELÉTRICO - FORNECIMENTO E INSTALAÇÃO. AF_03/2023	Instalações Elétricas - Eletrodutos Embutidos, Cabos, Caixas, Tomadas e Interruptores	UN	1,0000000	11,90	11,90	
			MO sem LS =>	7,75	LS =>	8,79	MO com LS =>	16,54
			Valor do BDI =>	8,12			Valor com BDI =>	45,65
3.11.1.6								
Composição	91981 SINAPI	INTERRUPTOR BIPOLAR (1 MÓDULO), 10A/250V, INCLUINDO SUPORTE E PLACA - FORNECIMENTO E INSTALAÇÃO. AF_03/2023	Instalações Elétricas - Eletrodutos Embutidos, Cabos, Caixas, Tomadas e Interruptores	UN	1,0000000	54,10	54,10	
Composição Auxiliar	91946 SINAPI	SUPORTE PARAFUSADO COM PLACA DE ENCAIXE 4" X 2" MÉDIO (1,30 M DO PISO) PARA PONTO ELÉTRICO - FORNECIMENTO E INSTALAÇÃO. AF_03/2023	Instalações Elétricas - Eletrodutos Embutidos, Cabos, Caixas, Tomadas e Interruptores	UN	1,0000000	11,90	11,90	
Composição Auxiliar	91980 SINAPI	INTERRUPTOR BIPOLAR (1 MÓDULO), 10A/250V, SEM SUPORTE E SEM PLACA - FORNECIMENTO E INSTALAÇÃO. AF_03/2023	Instalações Elétricas - Eletrodutos Embutidos, Cabos, Caixas, Tomadas e Interruptores	UN	1,0000000	42,20	42,20	
			MO sem LS =>	9,24	LS =>	10,47	MO com LS =>	19,71
			Valor do BDI =>	11,70			Valor com BDI =>	65,80
3.11.1.7								
Composição	91835 SINAPI	ELETRODUTO FLEXÍVEL CORRUGADO REFORÇADO, PVC, DN 25 MM (3/4"), PARA CIRCUITOS TERMINAIS, INSTALADO EM FORRO - FORNECIMENTO E INSTALAÇÃO. AF_03/2023	Instalações Elétricas - Eletrodutos Embutidos, Cabos, Caixas, Tomadas e Interruptores	M	1,0000000	20,53	20,53	
Composição Auxiliar	88264 SINAPI	ELETRICISTA COM ENCARGOS COMPLEMENTARES	Livro SINAPI: Cálculos e Parâmetros	H	0,0910000	27,74	2,52	
Composição Auxiliar	91170 SINAPI	FIXAÇÃO DE TUBOS HORIZONTAIS DE PVC ÁGUA, PVC ESGOTO, PVC ÁGUA PLUVIAL, CPVC, PPR, COBRE OU AÇO, DIÂMETROS MENORES OU IGUAIS A 40 MM, COM ABRAÇADEIRA METÁLICA RÍGIDA TIPO U PERFIL 1 1/4", FIXADA EM PERFILADO EM LAJE. AF_09/2023_PS	Rasgos e Fixações	M	1,0000000	11,38	11,38	
Composição Auxiliar	88247 SINAPI	AUXILIAR DE ELETRICISTA COM ENCARGOS COMPLEMENTARES	Livro SINAPI: Cálculos e Parâmetros	H	0,0910000	22,81	2,07	
Insumo	00039244 SINAPI	ELETRODUTO PVC FLEXÍVEL CORRUGADO, REFORÇADO, COR LARANJA, DE 25 MM, PARA LAJES E PISOS	Material	M	1,1000000	4,15	4,56	
			MO sem LS =>	3,98	LS =>	4,52	MO com LS =>	8,50
			Valor do BDI =>	4,44			Valor com BDI =>	24,97
3.11.2.1								
Composição	1683 ORSE	Ponto de esgoto com tubo de pvc rígido soldável de Ø 100 mm (vaso sanitário)	Tubos e Conexões de PVC Rígido Soldável para Esgoto	pt	1,0000000	106,86	106,86	
Item								
Composição	10549 ORSE	Encargos Complementares - Servente	Provisórios	h	0,4000000	4,06	1,62	
Insumo	00006111 SINAPI	SERVENTE DE OBRAS (HORISTA)	Mão de Obra	H	0,4000000	14,86	5,94	
Composição	10554 ORSE	Encargos Complementares - Encanador	Provisórios	h	0,4000000	3,95	1,58	
Insumo	00010908 SINAPI	JUNCAO DE REDUCAO INVERTIDA, PVC SOLDAVEL, 100 X 50 MM, SERIE NORMAL PARA ESGOTO PREDIAL	Material	UN	1,0000000	17,52	17,52	
Insumo	00003520 SINAPI	JOELHO PVC, SOLDAVEL, PB, 90 GRAUS, DN 100 MM, PARA ESGOTO PREDIAL	Material	UN	2,0000000	7,63	15,26	
Insumo	138 ORSE	Adesivo pvc em frasco de 850 gramas	Material	kg	0,0150000	72,41	1,09	
Insumo	00000013 SINAPI	ESTOPA	Material	KG	0,0500000	18,51	0,93	
Insumo	00002696 SINAPI	ENCANADOR OU BOMBEIRO HIDRAULICO (HORISTA)	Mão de Obra	H	0,4000000	20,33	8,13	
Insumo	00009836 SINAPI	TUBO PVC SERIE NORMAL, DN 100 MM, PARA ESGOTO PREDIAL (NBR 5688)	Material	M	4,0000000	13,69	54,76	
Detalhamento de Cálculo ORSE								
Item								
Insumo	158 ORSE	Almoço (Participação do empregador)	Material	un	0,0814400	14,00	1,14	
Insumo	00012893 SINAPI	BOTA DE SEGURANÇA COM BIQUEIRA DE AÇO E COLARINHO ACOLCHOADO	Material	PAR	0,0006400	103,39	0,07	
Insumo	00012894 SINAPI	CAPA PARA CHUVA EM PVC COM FORRO DE POLIESTER, COM CAPUZ (AMARELA OU AZUL)	Material	UN	0,0001600	28,12	0,00	
Insumo	10492 ORSE	Cesta Básica	Material	un	0,0036000	205,00	0,74	
Insumo	10761 ORSE	Refeição - café da manhã (café com leite e dois pães com manteiga)	Serviços	un	0,0814400	5,00	0,41	
Insumo	00002711 SINAPI	CARRINHO DE MAO, EM AÇO, COM CAPACIDADE DE *45 A 65* L / *100* KG, PNEU COM CAMARA	Material	UN	0,0000800	389,90	0,03	
Insumo	00045240 SINAPI	MARRETA DE AÇO, OITAVADA, 500 G, COM CABO DE MADEIRA	Material	UN	0,0000400	58,37	0,00	
Insumo	00012892 SINAPI	LUVAS RASPA DE COURO, CANO CURTO (PUNHO *7* CM)	Material	PAR	0,0018400	15,21	0,03	
Insumo	00045234 SINAPI	PA QUADRADA COM CABO DE MADEIRA EM Y DE 71 CM	Material	UN	0,0000800	75,09	0,01	
Insumo	00045239 SINAPI	TALHADEIRA CHATA, DE AÇO, 10"	Material	UN	0,0001200	47,39	0,01	



PREFEITURA MUNICIPAL DE FRANCISCO MACEDO - PI

OBRA: REFORMA DA ESCOLA JOSÉ ABÍLIO
 LOCAL: MUNICÍPIO DE FRANCISCO MACEDO - PI

Bancos
 SINAPI - 12/2025 - Piauí
 ORSE - 11/2025 - Sergipe
 SEINFRA - 028 - Ceará

B.D.I.
 21,63%

Encargos Sociais
 Não Desonerado:
 Horista: 113,33%
 Mensalista: 71,12%

Composições Analíticas com Preço Unitário

Composições Principais

Insumo	Código	Banco	Descrição	Tipo	Und	Quant.	Valor Unit	Total		
Insumo	941	ORSE	Fardamento com mangas curta	Material	un	0,0012000	193,04	0,23		
Insumo	10596	ORSE	Protetor auricular	Material	un	0,0036000	4,81	0,02		
Insumo	10599	ORSE	Protetor solar fps 30 com 120ml	Material	un	0,0014400	18,00	0,03		
Insumo	10362	ORSE	Seguro de vida e acidente em grupo	Serviços	un	0,0036000	12,54	0,05		
Insumo	00012895	SINAPI	CAPACETE DE SEGURANCA ABA FRONTAL COM SUSPENSAO DE POLIETILENO, SEM JUGULAR (CLASSE B)	Material	UN	0,0004800	18,88	0,01		
Insumo	2378	ORSE	Vale transporte	Material	un	0,0638000	4,50	0,29		
Insumo	10517	ORSE	Exames admissionais/demissionais (checkup)	Serviços	cj	0,0003200	300,00	0,10		
Insumo	00036152	SINAPI	OCULOS DE SEGURANCA CONTRA IMPACTOS COM LENTE INCOLOR, ARMAÇAO NYLON, COM PROTECAO UVA E UVB	Material	UN	0,0006400	7,25	0,00		
Insumo	00006111	SINAPI	SERVENTE DE OBRAS (HORISTA)	Mão de Obra	H	0,4000000	14,86	5,94		
Insumo	11253	ORSE	Tarracha para tubos PVC de 1/2"	Material	un	0,0004400	34,80	0,02		
Insumo	11256	ORSE	Tarracha para tubos PVC de 1 1/2"	Material	un	0,0001600	92,70	0,01		
Insumo	11255	ORSE	Tarracha para tubos PVC de 1"	Material	un	0,0002400	49,00	0,01		
Insumo	11257	ORSE	Tarracha para tubos PVC de 1 1/4"	Material	un	0,0001600	32,30	0,01		
Insumo	10593	ORSE	Praio simples 30cm	Material	un	0,0000400	19,57	0,00		
Insumo	11254	ORSE	Tarracha para tubos PVC de 3/4"	Material	un	0,0002800	27,49	0,01		
Insumo	10592	ORSE	Lima chata 12"	Material	un	0,0000400	38,62	0,00		
Insumo	00010908	SINAPI	JUNCAO DE REDUCAO INVERTIDA, PVC SOLDÁVEL, 100 X 50 MM, SERIE NORMAL PARA ESGOTO PREDIAL	Material	UN	1,0000000	17,52	17,52		
Insumo	00003520	SINAPI	JOELHO PVC, SOLDÁVEL, PB, 90 GRAUS, DN 100 MM, PARA ESGOTO PREDIAL	Material	UN	2,0000000	7,63	15,26		
Insumo	138	ORSE	Adesivo pvc em frasco de 850 gramas	Material	kg	0,0150000	72,41	1,09		
Insumo	00000013	SINAPI	ESTOPA	Material	KG	0,0500000	18,51	0,93		
Insumo	00002696	SINAPI	ENCANADOR OU BOMBEIRO HIDRAULICO (HORISTA)	Mão de Obra	H	0,4000000	20,33	8,13		
Insumo	00009836	SINAPI	TUBO PVC SERIE NORMAL, DN 100 MM, PARA ESGOTO PREDIAL (NBR 5688)	Material	M	4,0000000	13,69	54,76		
					MO sem LS =>	6,60	LS =>	7,47	MO com LS =>	14,07
					Valor do BDI =>	23,11			Valor com BDI =>	129,97

3.11.2.2	Código	Banco	Descrição	Tipo	Und	Quant.	Valor Unit	Total
Composição	8260	ORSE	Ponto de água fria embutido, c/material pvc rígido soldável Ø 40mm	Tubos e Conexões de PVC Rígido Soldável	un	1,0000000	194,69	194,69
Item	Código	Banco	Descrição	Tipo	Und	Quant.	Valor Unit	Total
Composição	10550	ORSE	Encargos Complementares - Pedreiro	Provisórios	h	0,7500000	4,03	3,02
Insumo	2036	ORSE	Solucao limpadora pvc	Material	l	0,1350000	69,74	9,41
Insumo	00003767	SINAPI	LIXA EM FOLHA PARA PAREDE OU MADEIRA, NUMERO 120, COR VERMELHA	Material	UN	1,0000000	0,89	0,89
Insumo	00004750	SINAPI	PEDREIRO (HORISTA)	Mão de Obra	H	0,7500000	20,33	15,25
Insumo	00002696	SINAPI	ENCANADOR OU BOMBEIRO HIDRAULICO (HORISTA)	Mão de Obra	H	0,8350000	20,33	16,98
Insumo	00009874	SINAPI	TUBO PVC, SOLDÁVEL, DE 40 MM, AGUA FRIA (NBR-5648)	Material	M	7,0000000	14,40	100,80
Insumo	138	ORSE	Adesivo pvc em frasco de 850 gramas	Material	kg	0,0095000	72,41	0,69
Insumo	00006111	SINAPI	SERVENTE DE OBRAS (HORISTA)	Mão de Obra	H	2,1000000	14,86	31,21
Composição	10554	ORSE	Encargos Complementares - Encanador	Provisórios	h	0,8350000	3,95	3,30
Composição	10549	ORSE	Encargos Complementares - Servente	Provisórios	h	2,1000000	4,06	8,53
Insumo	00000013	SINAPI	ESTOPA	Material	KG	0,2500000	18,51	4,63

Detalhamento de Cálculo ORSE

Item	Código	Banco	Descrição	Tipo	Und	Quant.	Valor Unit	Total
Insumo	00045237	SINAPI	COLHER DE PEDREIRO 9", EM ACO, COM CANTOS REDONDOS E CABO DE MADEIRA OU PLASTICO	Material	UN	0,0003000	37,43	0,01
Insumo	00014618	SINAPI	SERRA CIRCULAR DE BANCADA COM MOTOR ELETRICO, POTENCIA DE *1600* W, PARA DISCO DE DIAMETRO DE 10" (250 MM)	Equipamento para Aquisição Permanente	UN	0,0000750	1.252,51	0,09
Insumo	11245	ORSE	Desempoladeira de madeira 12x22	Material	un	0,0005250	11,60	0,01
Insumo	2378	ORSE	Vale transporte	Material	un	0,3012690	4,50	1,36
Insumo	10596	ORSE	Protetor auricular	Material	un	0,0165825	4,81	0,08
Insumo	10492	ORSE	Cesta Básica	Material	un	0,0165825	205,00	3,40
Insumo	00045394	SINAPI	REGUA DE ALUMINIO PARA PEDREIRO 2 M X *25.5* MM	Material	UN	0,0001500	69,14	0,01
Insumo	00036152	SINAPI	OCULOS DE SEGURANCA CONTRA IMPACTOS COM LENTE INCOLOR, ARMAÇAO NYLON, COM PROTECAO UVA E UVB	Material	UN	0,0029480	7,25	0,02
Insumo	00045228	SINAPI	MARTELO DE BORRACHA PRETO 450 G, CABO DE MADEIRA *60* MM DE DIAMETRO	Material	UN	0,0003750	49,88	0,02
Insumo	00038370	SINAPI	DESEMPENADEIRA DE ACO LISA 12 X *25* CM COM CABO FECHADO DE MADEIRA	Material	UN	0,0003750	24,55	0,01
Insumo	00012892	SINAPI	LUVÁ RASPA DE COURO, CANO CURTO (PUNHO *7* CM)	Material	PAR	0,0084755	15,21	0,13
Insumo	10761	ORSE	Refeição - café da manhã (café com leite e dois pães com manteiga)	Serviços	un	0,3751330	5,00	1,88
Insumo	00038376	SINAPI	PRUMO DE PAREDE EM ACO 700 A 750 G, COM CORDAO EM NYLON E TACO	Material	UN	0,0000750	62,81	0,00
Insumo	158	ORSE	Almoço (Participação do empregador)	Material	un	0,3751330	14,00	5,25
Insumo	10789	ORSE	Nível de bolha de madeira	Material	un	0,0001500	15,40	0,00



PREFEITURA MUNICIPAL DE FRANCISCO MACEDO - PI

OBRA: REFORMA DA ESCOLA JOSÉ ABÍLIO
 LOCAL: MUNICÍPIO DE FRANCISCO MACEDO - PI

Bancos
 SINAPI - 12/2025 - Piauí
 ORSE - 11/2025 - Sergipe
 SEINFRA - 028 - Ceará

B.D.I.
 21,63%

Encargos Sociais
 Não Desonerado:
 Horista: 113,33%
 Mensalista: 71,12%

Composições Analíticas com Preço Unitário

Composições Principais

Insumo	Código	Banco	Descrição	Tipo	Und	Quant.	Valor Unit	Total			
Insumo	00012893	SINAPI	BOTA DE SEGURANÇA COM BIQUEIRA DE ACO E COLARINHO ACOLCHOADO	Material	PAR	0,0029480	103,39	0,30			
Insumo	00012895	SINAPI	CAPACETE DE SEGURANCA ABA FRONTAL COM SUSPENSAO DE POLIETILENO, SEM JUGULAR (CLASSE B)	Material	UN	0,0022110	18,88	0,04			
Insumo	10362	ORSE	Seguro de vida e acidente em grupo	Serviços	un	0,0165825	12,54	0,21			
Insumo	10517	ORSE	Exames admissionais/demissionais (checkup)	Serviços	cj	0,0014740	300,00	0,44			
Insumo	11246	ORSE	Escala métrica de bambú	Material	Un	0,0005250	10,22	0,01			
Insumo	10599	ORSE	Protetor solar fps 30 com 120ml	Material	un	0,0066330	18,00	0,12			
Insumo	00012894	SINAPI	CAPA PARA CHUVA EM PVC COM FORRO DE POLIESTER, COM CAPUZ (AMARELA OU AZUL)	Material	UN	0,0007370	28,12	0,02			
Insumo	941	ORSE	Fardamento com mangas curta	Material	un	0,0055275	193,04	1,07			
Insumo	00045240	SINAPI	MARRETA DE ACO, OITAVADA, 500 G, COM CABO DE MADEIRA	Material	UN	0,0003600	58,37	0,02			
Insumo	2036	ORSE	Solucao limpadora pvc	Material	I	0,1350000	69,74	9,41			
Insumo	00003767	SINAPI	LIXA EM FOLHA PARA PAREDE OU MADEIRA, NUMERO 120, COR VERMELHA	Material	UN	1,0000000	0,89	0,89			
Insumo	00004750	SINAPI	PEDREIRO (HORISTA)	Mão de Obra	H	0,7500000	20,33	15,25			
Insumo	00002696	SINAPI	ENCANADOR OU BOMBEIRO HIDRAULICO (HORISTA)	Mão de Obra	H	0,8350000	20,33	16,98			
Insumo	00009874	SINAPI	TUBO PVC, SOLDAVEL, DE 40 MM, AGUA FRIA (NBR-5648)	Material	M	7,0000000	14,40	100,80			
Insumo	138	ORSE	Adesivo pvc em frasco de 850 gramas	Material	kg	0,0095000	72,41	0,69			
Insumo	00006111	SINAPI	SERVENTE DE OBRAS (HORISTA)	Mão de Obra	H	2,1000000	14,86	31,21			
Insumo	11253	ORSE	Tarracha para tubos PVC de 1/2"	Material	un	0,0009185	34,80	0,03			
Insumo	11256	ORSE	Tarracha para tubos PVC de 1 1/2"	Material	un	0,0003340	92,70	0,03			
Insumo	11255	ORSE	Tarracha para tubos PVC de 1"	Material	un	0,0005010	49,00	0,02			
Insumo	11257	ORSE	Tarracha para tubos PVC de 1 1/4"	Material	un	0,0003340	32,30	0,01			
Insumo	10593	ORSE	Praio simples 30cm	Material	un	0,0000835	19,57	0,00			
Insumo	11254	ORSE	Tarracha para tubos PVC de 3/4"	Material	un	0,0005845	27,49	0,02			
Insumo	10592	ORSE	Lima chata 12"	Material	un	0,0000835	38,62	0,00			
Insumo	00002711	SINAPI	CARRINHO DE MAO, EM ACO, COM CAPACIDADE DE *45 A 65* L / *100* KG, PNEU COM CAMARA	Material	UN	0,0004200	389,90	0,16			
Insumo	00045234	SINAPI	PA QUADRADA COM CABO DE MADEIRA EM Y DE 71 CM	Material	UN	0,0004200	75,09	0,03			
Insumo	00045239	SINAPI	TALHADEIRA CHATA, DE ACO, 10"	Material	UN	0,0006300	47,39	0,03			
Insumo	00000013	SINAPI	ESTOPA	Material	KG	0,2500000	18,51	4,63			
						MO sem LS =>	29,74	LS =>	33,70	MO com LS =>	63,44
						Valor do BDI =>	42,11			Valor com BDI =>	236,80

3.11.2.3	Código	Banco	Descrição	Tipo	Und	Quant.	Valor Unit	Total			
Composição	89446	SINAPI	TUBO, PVC, SOLDÁVEL, DE 25MM, INSTALADO EM PRUMADA DE ÁGUA - FORNECIMENTO E INSTALAÇÃO. AF_06/2022	Instalações Prediais de Água Fria em PVC	M	1,0000000	5,39	5,39			
Composição Auxiliar	88248	SINAPI	AUXILIAR DE ENCANADOR OU BOMBEIRO HIDRÁULICO COM ENCARGOS COMPLEMENTARES	Livro SINAPI: Cálculos e Parâmetros	H	0,0195000	21,82	0,42			
Composição Auxiliar	88267	SINAPI	ENCANADOR OU BOMBEIRO HIDRÁULICO COM ENCARGOS COMPLEMENTARES	Livro SINAPI: Cálculos e Parâmetros	H	0,0195000	26,67	0,52			
Insumo	00009868	SINAPI	TUBO PVC, SOLDAVEL, DE 25 MM, AGUA FRIA (NBR-5648)	Material	M	1,0493000	4,25	4,45			
Insumo	00038383	SINAPI	LIXA D'AGUA EM FOLHA, COR PRETA, GRAO 100	Material	UN	0,0045000	2,15	0,00			
						MO sem LS =>	0,33	LS =>	0,37	MO com LS =>	0,70
						Valor do BDI =>	1,17			Valor com BDI =>	6,56

3.11.2.4	Código	Banco	Descrição	Tipo	Und	Quant.	Valor Unit	Total			
Composição	89528	SINAPI	LUVA, PVC, SOLDÁVEL, DN 25MM, INSTALADO EM PRUMADA DE ÁGUA - FORNECIMENTO E INSTALAÇÃO. AF_06/2022	Instalações Prediais de Água Fria em PVC	UN	1,0000000	4,29	4,29			
Composição Auxiliar	88248	SINAPI	AUXILIAR DE ENCANADOR OU BOMBEIRO HIDRÁULICO COM ENCARGOS COMPLEMENTARES	Livro SINAPI: Cálculos e Parâmetros	H	0,0471000	21,82	1,02			
Composição Auxiliar	88267	SINAPI	ENCANADOR OU BOMBEIRO HIDRÁULICO COM ENCARGOS COMPLEMENTARES	Livro SINAPI: Cálculos e Parâmetros	H	0,0471000	26,67	1,25			
Insumo	00038383	SINAPI	LIXA D'AGUA EM FOLHA, COR PRETA, GRAO 100	Material	UN	0,0108000	2,15	0,02			
Insumo	00003904	SINAPI	LUVA PVC SOLDAVEL, 25 MM, PARA AGUA FRIA PREDIAL	Material	UN	1,0000000	0,84	0,84			
Insumo	00020083	SINAPI	SOLUCAO PREPARADORA / LIMPADORA PARA PVC, FRASCO COM 1000 CM3	Material	UN	0,0080000	82,38	0,65			
Insumo	00000122	SINAPI	ADESIVO PLASTICO PARA PVC, FRASCO COM *850* GR	Material	UN	0,0071000	72,71	0,51			
						MO sem LS =>	0,80	LS =>	0,91	MO com LS =>	1,71
						Valor do BDI =>	0,93			Valor com BDI =>	5,22

3.11.2.5	Código	Banco	Descrição	Tipo	Und	Quant.	Valor Unit	Total			
Composição	89714	SINAPI	TUBO PVC, SERIE NORMAL, ESGOTO PREDIAL, DN 100 MM, FORNECIDO E INSTALADO EM RAMAL DE DESCARGA OU RAMAL DE ESGOTO SANITÁRIO. AF_08/2022	Instalações Prediais de Esgoto - Tubos e Conexões	M	1,0000000	36,03	36,03			
Composição Auxiliar	88267	SINAPI	ENCANADOR OU BOMBEIRO HIDRÁULICO COM ENCARGOS COMPLEMENTARES	Livro SINAPI: Cálculos e Parâmetros	H	0,4444000	26,67	11,85			
Composição Auxiliar	88248	SINAPI	AUXILIAR DE ENCANADOR OU BOMBEIRO HIDRÁULICO COM ENCARGOS COMPLEMENTARES	Livro SINAPI: Cálculos e Parâmetros	H	0,4444000	21,82	9,69			
Insumo	00038383	SINAPI	LIXA D'AGUA EM FOLHA, COR PRETA, GRAO 100	Material	UN	0,0247000	2,15	0,05			
Insumo	00009836	SINAPI	TUBO PVC SERIE NORMAL, DN 100 MM, PARA ESGOTO PREDIAL (NBR 5688)	Material	M	1,0549000	13,69	14,44			
						MO sem LS =>	7,60	LS =>	8,62	MO com LS =>	16,22
						Valor do BDI =>	7,79			Valor com BDI =>	43,82

3.11.2.6	Código	Banco	Descrição	Tipo	Und	Quant.	Valor Unit	Total
Composição	89810	SINAPI	JOELHO 45 GRAUS, PVC, SERIE NORMAL, ESGOTO PREDIAL, DN 100 MM, JUNTA ELÁSTICA, FORNECIDO E INSTALADO EM PRUMADA DE ESGOTO SANITÁRIO OU VENTILAÇÃO. AF_08/2022	Instalações Prediais de Esgoto - Tubos e Conexões	UN	1,0000000	29,97	29,97



PREFEITURA MUNICIPAL DE FRANCISCO MACEDO - PI

OBRA: REFORMA DA ESCOLA JOSÉ ABÍLIO
LOCAL: MUNICÍPIO DE FRANCISCO MACEDO - PI

Bancos
SINAPI - 12/2025 - Piauí
ORSE - 11/2025 - Sergipe
SEINFRA - 028 - Ceará

B.D.I.
21,63%

Encargos Sociais
Não Desonerado:
Horista: 113,33%
Mensalista: 71,12%

Composições Analíticas com Preço Unitário

Composições Principais

Composição	Código	Banco	Descrição	Tipo	Und	Quant.	Valor Unit	Total			
Auxiliar	88267	SINAPI	ENCANADOR OU BOMBEIRO HIDRÁULICO COM ENCARGOS COMPLEMENTARES	Livro SINAPI: Cálculos e Parâmetros	H	0,2172000	26,67	5,79			
Auxiliar	88248	SINAPI	AUXILIAR DE ENCANADOR OU BOMBEIRO HIDRÁULICO COM ENCARGOS COMPLEMENTARES	Livro SINAPI: Cálculos e Parâmetros	H	0,2172000	21,82	4,73			
Insumo	00020078	SINAPI	PASTA LUBRIFICANTE PARA TUBOS E CONEXOES COM JUNTA ELASTICA, EMBALAGEM DE *400* GR (USO EM PVC, ACO, POLIETILENO E OUTROS)	Material	UN	0,1150000	30,01	3,45			
Insumo	00003528	SINAPI	JOELHO PVC, SOLDAVEL, PB, 45 GRAUS, DN 100 MM, PARA ESGOTO PREDIAL	Material	UN	1,0000000	8,40	8,40			
Insumo	00000301	SINAPI	ANEL BORRACHA PARA TUBO ESGOTO PREDIAL, DN 100 MM (NBR 5688)	Material	UN	2,0000000	3,80	7,60			
						MO sem LS =>	3,72	LS =>	4,21	MO com LS =>	7,93
						Valor do BDI =>	6,48			Valor com BDI =>	36,45

3.12.1	Código	Banco	Descrição	Tipo	Und	Quant.	Valor Unit	Total			
Composição	102257	SINAPI	DIVISORIA SANITÁRIA, EM PAINEL DE GRANILITE, ESP = 3CM, ASSENTADO COM ARGAMASSA COLANTE AC III-E. AF_10/2025	Instalações de Divisórias Diversas	m²	1,0000000	393,85	393,85			
Auxiliar	88274	SINAPI	MARMORISTA/GRANITEIRO COM ENCARGOS COMPLEMENTARES	Livro SINAPI: Cálculos e Parâmetros	H	1,6625000	27,18	45,18			
Auxiliar	88316	SINAPI	SERVENTE COM ENCARGOS COMPLEMENTARES	Livro SINAPI: Cálculos e Parâmetros	H	0,8313000	21,71	18,04			
Auxiliar	91693	SINAPI	SERRA CIRCULAR DE BANCADA COM MOTOR ELÉTRICO POTÊNCIA DE 5HP, COM COIFA PARA DISCO 10" - CHI DIURNO. AF_08/2015	Custos Horários Produtivo e Improdutivo dos Equipamentos	CHI	1,6191515	27,26	44,13			
Auxiliar	91692	SINAPI	SERRA CIRCULAR DE BANCADA COM MOTOR ELÉTRICO POTÊNCIA DE 5HP, COM COIFA PARA DISCO 10" - CHP DIURNO. AF_08/2015	Custos Horários Produtivo e Improdutivo dos Equipamentos	CHP	0,0433485	28,81	1,24			
Insumo	00000131	SINAPI	ADESIVO ESTRUTURAL A BASE DE RESINA EPOXI, BICOMPONENTE, PASTOSO (TIXOTRÓPICO)	Material	KG	0,5300000	65,16	34,53			
Insumo	00010698	SINAPI	DIVISORIA, PLACA PRE-MOLDADA EM GRANILITE, MARMORITE OU GRANITINA, E = *3 CM	Material	m²	1,0500000	236,26	248,07			
Insumo	00037596	SINAPI	ARGAMASSA COLANTE TIPO AC III E	Material	KG	0,9700000	2,75	2,66			
						MO sem LS =>	38,85	LS =>	44,02	MO com LS =>	82,87
						Valor do BDI =>	85,19			Valor com BDI =>	479,04

3.12.2	Código	Banco	Descrição	Tipo	Und	Quant.	Valor Unit	Total
Composição	10759	ORSE	Bancada em granito cinza andorinha, e=2cm	Conversão InfoWOrca	m²	1,0000000	556,67	556,67
Item	10550	ORSE	Encargos Complementares - Pedreiro	Provisórios	h	0,6500000	4,03	2,62
Insumo	2585	ORSE	Tampo/bancada de granito cinza andorinha, e=2cm	Material	m²	1,0000000	510,10	510,10
Insumo	00004750	SINAPI	PEDREIRO (HORISTA)	Mão de Obra	H	0,6500000	20,33	13,21
Composição	10549	ORSE	Encargos Complementares - Servente	Provisórios	h	1,1400000	4,06	4,63
Insumo	00006111	SINAPI	SERVENTE DE OBRAS (HORISTA)	Mão de Obra	H	1,1400000	14,86	16,94
Insumo	3116	ORSE	Cantoneira alumínio anodizado natural, 1" x 1/8" - vara com 6m - 0,408 kg/m	Material	m	0,6000000	15,30	9,18

Detalhamento de Cálculo ORSE

Item	Código	Banco	Descrição	Tipo	Und	Quant.	Valor Unit	Total
Insumo	00045237	SINAPI	COLHER DE PEDREIRO 9", EM ACO, COM CANTOS REDONDOS E CABO DE MADEIRA OU PLÁSTICO	Material	UN	0,0002600	37,43	0,01
Insumo	00014618	SINAPI	SERRA CIRCULAR DE BANCADA COM MOTOR ELETRICO, POTENCIA DE *1600* W, PARA DISCO DE DIAMETRO DE 10" (250 MM)	Equipamento para Aquisição Permanente	UN	0,0000650	1.252,51	0,08
Insumo	11245	ORSE	Desempoladeira de madeira 12x22	Material	un	0,0004550	11,60	0,01
Insumo	2378	ORSE	Vale transporte	Material	un	0,1497840	4,50	0,67
Insumo	10596	ORSE	Protetor auricular	Material	un	0,0080550	4,81	0,04
Insumo	10492	ORSE	Cesta Básica	Material	un	0,0080550	205,00	1,65
Insumo	00045394	SINAPI	REGUA DE ALUMINIO PARA PEDREIRO 2 M X *25.5* MM	Material	UN	0,0001300	69,14	0,01
Insumo	00036152	SINAPI	OCULOS DE SEGURANCA CONTRA IMPACTOS COM LENTE INCOLOR, ARMACAO NYLON, COM PROTECAO UVA E UVB	Material	UN	0,0014320	7,25	0,01
Insumo	00045228	SINAPI	MARTELO DE BORRACHA PRETO 450 G, CABO DE MADEIRA *60* MM DE DIAMETRO	Material	UN	0,0003250	49,88	0,02
Insumo	00038370	SINAPI	DESEMPENADEIRA DE ACO LISA 12 X *25* CM COM CABO FECHADO DE MADEIRA	Material	UN	0,0003250	24,55	0,01
Insumo	00012892	SINAPI	LÚVA RASPA DE COURO, CANO CURTO (PUNHO *7* CM)	Material	PAR	0,0041170	15,21	0,06
Insumo	10761	ORSE	Refeição - café da manhã (café com leite e dois pães com manteiga)	Serviços	un	0,1822220	5,00	0,91
Insumo	00038376	SINAPI	PRUMO DE PAREDE EM ACO 700 A 750 G, COM CORDAO EM NYLON E TACO	Material	UN	0,0000650	62,81	0,00
Insumo	158	ORSE	Almoço (Participação do empregador)	Material	un	0,1822220	14,00	2,55
Insumo	10789	ORSE	Nível de bolha de madeira	Material	un	0,0001300	15,40	0,00
Insumo	00012893	SINAPI	BOTA DE SEGURANCA COM BIQUEIRA DE ACO E COLARINHO ACOLCHOADO	Material	PAR	0,0014320	103,39	0,15
Insumo	00012895	SINAPI	CAPACETE DE SEGURANCA ABA FRONTAL COM SUSPENSAO DE POLIETILENO, SEM JUGULAR (CLASSE B)	Material	UN	0,0010740	18,88	0,02
Insumo	10362	ORSE	Seguro de vida e acidente em grupo	Serviços	un	0,0080550	12,54	0,10
Insumo	10517	ORSE	Exames admissionais/demissionais (checkup)	Serviços	cj	0,0007160	300,00	0,21
Insumo	11246	ORSE	Escala métrica de bambú	Material	Un	0,0004550	10,22	0,00
Insumo	10599	ORSE	Protetor solar fps 30 com 120ml	Material	un	0,0032220	18,00	0,06
Insumo	00012894	SINAPI	CAPA PARA CHUVA EM PVC COM FORRO DE POLIESTER, COM CAPUZ (AMARELA OU AZUL)	Material	UN	0,0003580	28,12	0,01
Insumo	941	ORSE	Fardamento com mangas curta	Material	un	0,0026850	193,04	0,52
Insumo	00045240	SINAPI	MARRETA DE ACO, OITAVADA, 500 G, COM CABO DE MADEIRA	Material	UN	0,0002440	58,37	0,01
Insumo	2585	ORSE	Tampo/bancada de granito cinza andorinha, e=2cm	Material	m²	1,0000000	510,10	510,10



PREFEITURA MUNICIPAL DE FRANCISCO MACEDO - PI

OBRA: REFORMA DA ESCOLA JOSÉ ABÍLIO
LOCAL: MUNICÍPIO DE FRANCISCO MACEDO - PI

Bancos
SINAPI - 12/2025 - Piauí
ORSE - 11/2025 - Sergipe
SEINFRA - 028 - Ceará

B.D.I.
21,63%

Encargos Sociais
Não Desonerado:
Horista: 113,33%
Mensalista: 71,12%

Composições Analíticas com Preço Unitário

Composições Principais							
Insumo	Código	Banco	Descrição	Tipo	Und	Quant.	Valor Unit
	00004750	SINAPI	PEDREIRO (HORISTA)	Mão de Obra	H	0,6500000	20,33
Insumo	00002711	SINAPI	CARRINHO DE MAO, EM ACO, COM CAPACIDADE DE *45 A 65* L / *100* KG, PNEU COM CAMARA	Material	UN	0,0002280	389,90
Insumo	00045234	SINAPI	PA QUADRADA COM CABO DE MADEIRA EM Y DE 71 CM	Material	UN	0,0002280	75,09
Insumo	00045239	SINAPI	TALHADEIRA CHATA, DE ACO, 10"	Material	UN	0,0003420	47,39
Insumo	00006111	SINAPI	SERVENTE DE OBRAS (HORISTA)	Mão de Obra	H	1,1400000	14,86
Insumo	3116	ORSE	Cantoneira alumínio anodizado natural, 1" x 1/8" - vara com 6m - 0,408 kg/m	Material	m	0,6000000	15,30
				MO sem LS =>	14,13	LS =>	16,02
				Valor do BDI =>	120,41		30,15
							677,08

3.12.3	Código	Banco	Descrição	Tipo	Und	Quant.	Valor Unit	Total
Composição	3670	ORSE	Cuba de embutir, circular, linha carrara L41, DECA ou similar, inclusive sifão cromado, válvula cromada para pia e engate cromado	Louças e Metais Sanitários	un	1,0000000	438,77	438,77
Item	Código	Banco	Descrição	Tipo	Und	Quant.	Valor Unit	Total
Insumo	00006111	SINAPI	SERVENTE DE OBRAS (HORISTA)	Mão de Obra	H	1,7500000	14,86	26,01
Insumo	00006136	SINAPI	SIFAO EM METAL CROMADO PARA PIA OU LAVATORIO, 1 X 1.1/2"	Material	UN	1,0000000	205,80	205,80
Insumo	00006157	SINAPI	VALVULA EM METAL CROMADO PARA PIA AMERICANA 3.1/2 X 1.1/2"	Material	UN	1,0000000	70,28	70,28
Insumo	00011683	SINAPI	ENGATE / RABICHO FLEXIVEL INOX 1/2" X 30 CM	Material	UN	1,0000000	47,19	47,19
Insumo	00002696	SINAPI	ENCANADOR OU BOMBEIRO HIDRAULICO (HORISTA)	Mão de Obra	H	1,7500000	20,33	35,58
Insumo	2873	ORSE	Cuba de embutir, circular, ref. L41, DECA ou similar	Material	un	1,0000000	39,90	39,90
Composição	10549	ORSE	Encargos Complementares - Servente	Provisórios	h	1,7500000	4,06	7,11
Composição	10554	ORSE	Encargos Complementares - Encanador	Provisórios	h	1,7500000	3,95	6,91

Detalhamento de Cálculo ORSE

Item	Código	Banco	Descrição	Tipo	Und	Quant.	Valor Unit	Total	
Insumo	00006111	SINAPI	SERVENTE DE OBRAS (HORISTA)	Mão de Obra	H	1,7500000	14,86	26,01	
Insumo	00006136	SINAPI	SIFAO EM METAL CROMADO PARA PIA OU LAVATORIO, 1 X 1.1/2"	Material	UN	1,0000000	205,80	205,80	
Insumo	00006157	SINAPI	VALVULA EM METAL CROMADO PARA PIA AMERICANA 3.1/2 X 1.1/2"	Material	UN	1,0000000	70,28	70,28	
Insumo	00011683	SINAPI	ENGATE / RABICHO FLEXIVEL INOX 1/2" X 30 CM	Material	UN	1,0000000	47,19	47,19	
Insumo	00002696	SINAPI	ENCANADOR OU BOMBEIRO HIDRAULICO (HORISTA)	Mão de Obra	H	1,7500000	20,33	35,58	
Insumo	2873	ORSE	Cuba de embutir, circular, ref. L41, DECA ou similar	Material	un	1,0000000	39,90	39,90	
Insumo	158	ORSE	Almoço (Participação do empregador)	Material	un	0,3563000	14,00	4,99	
Insumo	00012893	SINAPI	BOTA DE SEGURANCA COM BIQUEIRA DE ACO E COLARINHO ACOLCHOADO	Material	PAR	0,0028000	103,39	0,29	
Insumo	00012894	SINAPI	CAPA PARA CHUVA EM PVC COM FORRO DE POLIESTER, COM CAPUZ (AMARELA OU AZUL)	Material	UN	0,0007000	28,12	0,02	
Insumo	10492	ORSE	Cesta Básica	Material	un	0,0157500	205,00	3,23	
Insumo	10761	ORSE	Refeição - café da manhã (café com leite e dois pães com manteiga)	Serviços	un	0,3563000	5,00	1,78	
Insumo	00002711	SINAPI	CARRINHO DE MAO, EM ACO, COM CAPACIDADE DE *45 A 65* L / *100* KG, PNEU COM CAMARA	Material	UN	0,0003500	389,90	0,14	
Insumo	00045240	SINAPI	MARRETA DE ACO, OITAVADA, 500 G, COM CABO DE MADEIRA	Material	UN	0,0001750	58,37	0,01	
Insumo	00012892	SINAPI	LUVA RASPA DE COURO, CANO CURTO (PUNHO 7* CM)	Material	PAR	0,0080500	15,21	0,12	
Insumo	00045234	SINAPI	PA QUADRADA COM CABO DE MADEIRA EM Y DE 71 CM	Material	UN	0,0003500	75,09	0,03	
Insumo	00045239	SINAPI	TALHADEIRA CHATA, DE ACO, 10"	Material	UN	0,0005250	47,39	0,02	
Insumo	941	ORSE	Fardamento com mangas curta	Material	un	0,0052500	193,04	1,01	
Insumo	10596	ORSE	Protetor auricular	Material	un	0,0157500	4,81	0,08	
Insumo	10599	ORSE	Protetor solar fps 30 com 120ml	Material	un	0,0063000	18,00	0,11	
Insumo	10362	ORSE	Seguro de vida e acidente em grupo	Serviços	un	0,0157500	12,54	0,20	
Insumo	00012895	SINAPI	CAPACETE DE SEGURANCA ABA FRONTAL COM SUSPENSAO DE POLIETILENO, SEM JUGULAR (CLASSE B)	Material	UN	0,0021000	18,88	0,04	
Insumo	2378	ORSE	Vale transporte	Material	un	0,2791250	4,50	1,26	
Insumo	10517	ORSE	Exames admissionais/demissionais (checkup)	Serviços	cj	0,0014000	300,00	0,42	
Insumo	00036152	SINAPI	OCULOS DE SEGURANCA CONTRA IMPACTOS COM LENTE INCOLOR, ARMACAO NYLON, COM PROTECAO UVA E UVB	Material	UN	0,0028000	7,25	0,02	
Insumo	11253	ORSE	Tarracha para tubos PVC de 1/2"	Material	un	0,0019250	34,80	0,07	
Insumo	11256	ORSE	Tarracha para tubos PVC de 1 1/2"	Material	un	0,0007000	92,70	0,06	
Insumo	11255	ORSE	Tarracha para tubos PVC de 1"	Material	un	0,0010500	49,00	0,05	
Insumo	11257	ORSE	Tarracha para tubos PVC de 1 1/4"	Material	un	0,0007000	32,30	0,02	
Insumo	10593	ORSE	Praio simples 30cm	Material	un	0,0001750	19,57	0,00	
Insumo	11254	ORSE	Tarracha para tubos PVC de 3/4"	Material	un	0,0012250	27,49	0,03	
Insumo	10592	ORSE	Lima chata 12"	Material	un	0,0001750	38,62	0,01	
				MO sem LS =>	28,87	LS =>	32,72	MO com LS =>	61,59
				Valor do BDI =>	94,91			Valor com BDI =>	533,68

3.12.4	Código	Banco	Descrição	Tipo	Und	Quant.	Valor Unit	Total
Composição	3685	ORSE	Torneira cromada para uso geral, DECA 1152 C39 ou similar	Louças e Metais Sanitários	un	1,0000000	99,39	99,39
Item	Código	Banco	Descrição	Tipo	Und	Quant.	Valor Unit	Total



PREFEITURA MUNICIPAL DE FRANCISCO MACEDO - PI

OBRA: REFORMA DA ESCOLA JOSÉ ABÍLIO
 LOCAL: MUNICÍPIO DE FRANCISCO MACEDO - PI

Bancos
 SINAPI - 12/2025 - Piauí
 ORSE - 11/2025 - Sergipe
 SEINFRA - 028 - Ceará

B.D.I.
 21,63%

Encargos Sociais
 Não Desonerado:
 Horista: 113,33%
 Mensalista: 71,12%

Composições Analíticas com Preço Unitário

Composições Principais

Insumo	00013984	SINAPI	TORNEIRA METALICA CROMADA, CANO CURTO, COM AREJADOR, SEM BICO PLASTICO, DE PAREDE, PARA USO GERAL, 1/2" OU 3/4"	Material	UN	1,0000000	77,63	77,63
Insumo	00002696	SINAPI	ENCANADOR OU BOMBEIRO HIDRAULICO (HORISTA)	Mão de Obra	H	0,5000000	20,33	10,17
Insumo	981	ORSE	Fita veda rosca 18mm	Material	m	0,5000000	0,30	0,15
Insumo	00006111	SINAPI	SERVENTE DE OBRAS (HORISTA)	Mão de Obra	H	0,5000000	14,86	7,43
Composição	10554	ORSE	Encargos Complementares - Encanador	Provisórios	h	0,5000000	3,95	1,98
Composição	10549	ORSE	Encargos Complementares - Servente	Provisórios	h	0,5000000	4,06	2,03

Detalhamento de Cálculo ORSE

Item	Código	Banco	Descrição	Tipo	Und	Quant.	Valor Unit	Total		
Insumo	00013984	SINAPI	TORNEIRA METALICA CROMADA, CANO CURTO, COM AREJADOR, SEM BICO PLASTICO, DE PAREDE, PARA USO GERAL, 1/2" OU 3/4"	Material	UN	1,0000000	77,63	77,63		
Insumo	00002696	SINAPI	ENCANADOR OU BOMBEIRO HIDRAULICO (HORISTA)	Mão de Obra	H	0,5000000	20,33	10,17		
Insumo	981	ORSE	Fita veda rosca 18mm	Material	m	0,5000000	0,30	0,15		
Insumo	00006111	SINAPI	SERVENTE DE OBRAS (HORISTA)	Mão de Obra	H	0,5000000	14,86	7,43		
Insumo	00012894	SINAPI	CAPA PARA CHUVA EM PVC COM FORRO DE POLIESTER, COM CAPUZ (AMARELA OU AZUL)	Material	UN	0,0002000	28,12	0,01		
Insumo	00036152	SINAPI	OCULOS DE SEGURANCA CONTRA IMPACTOS COM LENTE INCOLOR, ARMAÇÃO NYLON, COM PROTEÇÃO UVA E UVB	Material	UN	0,0008000	7,25	0,01		
Insumo	158	ORSE	Almoço (Participação do empregador)	Material	un	0,1018000	14,00	1,43		
Insumo	11253	ORSE	Tarracha para tubos PVC de 1/2"	Material	un	0,0005500	34,80	0,02		
Insumo	11256	ORSE	Tarracha para tubos PVC de 1 1/2"	Material	un	0,0002200	92,70	0,02		
Insumo	10761	ORSE	Refeição - café da manhã (café com leite e dois pães com manteiga)	Serviços	un	0,1018000	5,00	0,51		
Insumo	941	ORSE	Fardamento com mangas curta	Material	un	0,0015000	193,04	0,29		
Insumo	11255	ORSE	Tarracha para tubos PVC de 1"	Material	un	0,0003000	49,00	0,01		
Insumo	11257	ORSE	Tarracha para tubos PVC de 1 1/4"	Material	un	0,0002000	32,30	0,01		
Insumo	00012895	SINAPI	CAPACETE DE SEGURANCA ABA FRONTAL COM SUSPENSÃO DE POLIETILENO, SEM JUGULAR (CLASSE B)	Material	UN	0,0006000	18,88	0,01		
Insumo	10593	ORSE	Praio simples 30cm	Material	un	0,0000500	19,57	0,00		
Insumo	10517	ORSE	Exames admissionais/demissionais (checkup)	Serviços	cj	0,0004000	300,00	0,12		
Insumo	11254	ORSE	Tarracha para tubos PVC de 3/4"	Material	un	0,0003500	27,49	0,01		
Insumo	10596	ORSE	Protetor auricular	Material	un	0,0045000	4,81	0,02		
Insumo	10599	ORSE	Protetor solar fps 30 com 120ml	Material	un	0,0018000	18,00	0,03		
Insumo	10362	ORSE	Seguro de vida e acidente em grupo	Serviços	un	0,0045000	12,54	0,06		
Insumo	00012892	SINAPI	LUVA RASPA DE COURO, CANO CURTO (PUNHO *7* CM)	Material	PAR	0,0023000	15,21	0,03		
Insumo	10492	ORSE	Cesta Básica	Material	un	0,0045000	205,00	0,92		
Insumo	00012893	SINAPI	BOTA DE SEGURANCA COM BIQUEIRA DE ACO E COLARINHO ACOLCHOADO	Material	PAR	0,0008000	103,39	0,08		
Insumo	2378	ORSE	Vale transporte	Material	un	0,0797500	4,50	0,36		
Insumo	10592	ORSE	Lima chata 12"	Material	un	0,0000500	38,62	0,00		
Insumo	00002711	SINAPI	CARRINHO DE MAO, EM ACO, COM CAPACIDADE DE *45 A 65* L / *100* KG, PNEU COM CAMARA	Material	UN	0,0001000	389,90	0,04		
Insumo	00045240	SINAPI	MARRETA DE ACO, OITAVADA, 500 G, COM CABO DE MADEIRA	Material	UN	0,0000500	58,37	0,00		
Insumo	00045234	SINAPI	PA QUADRADA COM CABO DE MADEIRA EM Y DE 71 CM	Material	UN	0,0001000	75,09	0,01		
Insumo	00045239	SINAPI	TALHADEIRA CHATA, DE ACO, 10"	Material	UN	0,0001500	47,39	0,01		
					MO sem LS =>	8,25	LS =>	9,35	MO com LS =>	17,60
					Valor do BDI =>	21,50			Valor com BDI =>	120,89

3.12.5	Código	Banco	Descrição	Tipo	Und	Quant.	Valor Unit	Total		
Composição	100878	SINAPI	VASO SANITÁRIO SIFONADO COM CAIXA ACOPLADA, LOUÇA BRANCA - PADRÃO ALTO - FORNECIMENTO E INSTALAÇÃO. AF_01/2020	Louças e Metais	UN	1,0000000	699,62	699,62		
Composição Auxiliar	88316	SINAPI	SERVENTE COM ENCARGOS COMPLEMENTARES	Livro SINAPI: Cálculos e Parâmetros	H	0,6063000	21,71	13,16		
Composição Auxiliar	88267	SINAPI	ENCANADOR OU BOMBEIRO HIDRÁULICO COM ENCARGOS COMPLEMENTARES	Livro SINAPI: Cálculos e Parâmetros	H	1,3121000	26,67	34,99		
Insumo	00004384	SINAPI	PARAFUSO NIQUELADO COM ACABAMENTO CROMADO PARA FIXAR PEÇA SANITARIA, INCLUI PORCA CEGA, ARRUELA E BUCHA DE NYLON TAMANHO S-10	Material	UN	2,0000000	21,82	43,64		
Insumo	00037329	SINAPI	REJUNTE EPOXI, QUALQUER COR	Material	KG	0,0881000	96,46	8,49		
Insumo	00006138	SINAPI	ANEL DE VEDACAO, PVC FLEXIVEL, 100 MM, PARA SAIDA DE BACIA / VASO SANITARIO	Material	UN	1,0000000	10,24	10,24		
Insumo	00044019	SINAPI	BACIA SANITARIA (VASO) COM CAIXA ACOPLADA, SIFAO OCULTO / CARENADO, DE LOUCA BRANCA (SEM ASSENTO) - PADRAO ALTO	Material	UN	1,0000000	589,10	589,10		
					MO sem LS =>	17,03	LS =>	19,30	MO com LS =>	36,33
					Valor do BDI =>	151,33			Valor com BDI =>	850,95

4.1.1	Código	Banco	Descrição	Tipo	Und	Quant.	Valor Unit	Total
Composição	12625	ORSE	Retelhamto em cobertura com telha ceramica tipo canal comum, Itabaiana ou similar.	Telhamento	m²	1,0000000	12,60	12,60
Item	Código	Banco	Descrição	Tipo	Und	Quant.	Valor Unit	Total
Insumo	00006111	SINAPI	SERVENTE DE OBRAS (HORISTA)	Mão de Obra	H	0,3200000	14,86	4,76
Composição	10551	ORSE	Encargos Complementares - Carpinteiro	Provisórios	h	0,1600000	3,89	0,62



PREFEITURA MUNICIPAL DE FRANCISCO MACEDO - PI

OBRA: REFORMA DA ESCOLA JOSÉ ABÍLIO
LOCAL: MUNICÍPIO DE FRANCISCO MACEDO - PI

Bancos
SINAPI - 12/2025 - Piauí
ORSE - 11/2025 - Sergipe
SEINFRA - 028 - Ceará

B.D.I.
21,63%

Encargos Sociais
Não Desonerado:
Horista: 113,33%
Mensalista: 71,12%

Composições Analíticas com Preço Unitário

Composições Principais

Insumo	Código	Banco	Descrição	Tipo	Und	Quant.	Valor Unit	Total
	00001213	SINAPI	CARPINTEIRO DE FORMAS PARA CONCRETO (HORISTA)	Mão de Obra	H	0,1600000	20,33	3,25
Composição	10549	ORSE	Encargos Complementares - Servente	Provisórios	h	0,3200000	4,06	1,30
Insumo	4711	ORSE	Telha cerâmica tipo colonial, simples, não resinada, comp=50cm, 26 un/m² (Itabaiana ou similar)	Material	un	2,1000000	1,28	2,69

Detalhamento de Cálculo ORSE

Item	Código	Banco	Descrição	Tipo	Und	Quant.	Valor Unit	Total			
Insumo	00006111	SINAPI	SERVENTE DE OBRAS (HORISTA)	Mão de Obra	H	0,3200000	14,86	4,76			
Insumo	10596	ORSE	Protetor auricular	Material	un	0,0021600	4,81	0,01			
Insumo	10599	ORSE	Protetor solar fps 30 com 120ml	Material	un	0,0008640	18,00	0,02			
Insumo	10761	ORSE	Refeição - café da manhã (café com leite e dois pães com manteiga)	Serviços	un	0,0488640	5,00	0,24			
Insumo	00012895	SINAPI	CAPACETE DE SEGURANCA ABA FRONTAL COM SUSPENSAO DE POLIETILENO, SEM JUGULAR (CLASSE B)	Material	UN	0,0002880	18,88	0,01			
Insumo	158	ORSE	Almoço (Participação do empregador)	Material	un	0,0488640	14,00	0,68			
Insumo	00036152	SINAPI	OCULOS DE SEGURANCA CONTRA IMPACTOS COM LENTE INCOLOR, ARMACAO NYLON, COM PROTECAO UVA E UVB	Material	UN	0,0003680	7,25	0,00			
Insumo	00012892	SINAPI	LUVA RASPA DE COURO, CANO CURTO (PUNHO *7* CM)	Material	PAR	0,0011040	15,21	0,02			
Insumo	00045228	SINAPI	MARTELO DE BORRACHA PRETO 450 G, CABO DE MADEIRA *60* MM DE DIAMETRO	Material	UN	0,0000320	49,88	0,00			
Insumo	00045301	SINAPI	FURADEIRA ELETRICA DE IMPACTO 1/2", 600 W	Equipamento para Aquisição Permanente	UN	0,0000160	244,22	0,00			
Insumo	00012894	SINAPI	CAPA PARA CHUVA EM PVC COM FORRO DE POLIESTER, COM CAPUZ (AMARELA OU AZUL)	Material	UN	0,0000960	28,12	0,00			
Insumo	00012893	SINAPI	BOTA DE SEGURANCA COM BIQUEIRA DE ACO E COLARINHO ACOLCHADO	Material	PAR	0,0003680	103,39	0,04			
Insumo	00045298	SINAPI	SERRA TICO-TICO COM MOTOR ELETRICO, POTENCIA DE 450 W, 60 HZ, 220 V. 3000 GPM, SEM LAMINA	Equipamento para Aquisição Permanente	UN	0,0000160	427,61	0,01			
Insumo	00045255	SINAPI	SERROTE PROFISSIONAL EM ACO TEMPERADO 20", CABO DE MADEIRA	Material	UN	0,0000160	72,49	0,00			
Insumo	10492	ORSE	Cesta Básica	Material	un	0,0021600	205,00	0,44			
Insumo	10578	ORSE	Formão grande	Material	un	0,0000320	21,30	0,00			
Insumo	10517	ORSE	Exames admissionais/demissionais (checkup)	Serviços	cj	0,0001920	300,00	0,06			
Insumo	2378	ORSE	Vale transporte	Material	un	0,0405760	4,50	0,18			
Insumo	10362	ORSE	Seguro de vida e acidente em grupo	Serviços	un	0,0021600	12,54	0,03			
Insumo	941	ORSE	Fardamento com mangas curta	Material	un	0,0007200	193,04	0,14			
Insumo	10579	ORSE	Chave de fenda chata 30 cm	Material	un	0,0000320	26,89	0,00			
Insumo	00001213	SINAPI	CARPINTEIRO DE FORMAS PARA CONCRETO (HORISTA)	Mão de Obra	H	0,1600000	20,33	3,25			
Insumo	00002711	SINAPI	CARRINHO DE MAO, EM ACO, COM CAPACIDADE DE *45 A 65* L / *100* KG, PNEU COM CAMARA	Material	UN	0,0000640	389,90	0,02			
Insumo	00045240	SINAPI	MARRETA DE ACO, OITAVADA, 500 G, COM CABO DE MADEIRA	Material	UN	0,0000320	58,37	0,00			
Insumo	00045234	SINAPI	PA QUADRADA COM CABO DE MADEIRA EM Y DE 71 CM	Material	UN	0,0000640	75,09	0,00			
Insumo	00045239	SINAPI	TALHADEIRA CHATA, DE ACO, 10"	Material	UN	0,0000960	47,39	0,00			
Insumo	4711	ORSE	Telha cerâmica tipo colonial, simples, não resinada, comp=50cm, 26 un/m² (Itabaiana ou similar)	Material	un	2,1000000	1,28	2,69			
						MO sem LS =>	3,75	LS =>	4,26	MO com LS =>	8,01
						Valor do BDI =>	2,73			Valor com BDI =>	15,33

4.1.2	Código	Banco	Descrição	Tipo	Und	Quant.	Valor Unit	Total			
Composição	55960	SINAPI	IMUNIZACAO DE MADEIRAMENTO PARA COBERTURA UTILIZANDO CUPINICIDA INCOLOR	COBE - COBERTURA	m²	1,0000000	8,07	8,07			
Composição Auxiliar	88316	SINAPI	SERVENTE COM ENCARGOS COMPLEMENTARES	Livro SINAPI: Cálculos e Parâmetros	H	0,2000000	21,71	4,34			
Insumo	00007340	SINAPI	IMUNIZANTE PARA MADEIRA, INCOLOR	Material	L	0,1000000	37,31	3,73			
						MO sem LS =>	1,42	LS =>	1,61	MO com LS =>	3,03
						Valor do BDI =>	1,75			Valor com BDI =>	9,82

4.2.1	Código	Banco	Descrição	Tipo	Und	Quant.	Valor Unit	Total			
Composição	99814	SINAPI	LIMPEZA DE SUPERFÍCIE PISO OU PAREDE COM JATO DE ALTA PRESSÃO. AF_10/2025	Limpeza de Obra	m²	1,0000000	1,54	1,54			
Composição Auxiliar	88316	SINAPI	SERVENTE COM ENCARGOS COMPLEMENTARES	Livro SINAPI: Cálculos e Parâmetros	H	0,0683285	21,71	1,48			
Composição Auxiliar	99834	SINAPI	LAVADORA DE ALTA PRESSAO (LAVA-JATO) PARA AGUA FRIA, PRESSAO DE OPERACAO ENTRE 1400 E 1900 LIB/POL2, VAZAO MAXIMA ENTRE 400 E 700 L/H - CHI DIURNO. AF_05/2023	Custos Horários Produtivo e Improdutivo dos Equipamentos	CHI	0,0224517	0,18	0,00			
Composição Auxiliar	99833	SINAPI	LAVADORA DE ALTA PRESSAO (LAVA-JATO) PARA AGUA FRIA, PRESSAO DE OPERACAO ENTRE 1400 E 1900 LIB/POL2, VAZAO MAXIMA ENTRE 400 E 700 L/H - CHP DIURNO. AF_05/2023	Custos Horários Produtivo e Improdutivo dos Equipamentos	CHP	0,0117125	5,14	0,06			
						MO sem LS =>	0,48	LS =>	0,55	MO com LS =>	1,03
						Valor do BDI =>	0,33			Valor com BDI =>	1,87

4.2.2	Código	Banco	Descrição	Tipo	Und	Quant.	Valor Unit	Total			
Composição	104789	SINAPI	DEMOLICAO DE PISO DE CONCRETO SIMPLES, DE FORMA MANUAL, SEM REAPROVEITAMENTO. AF_09/2023	Demolições e Remoções	m³	1,0000000	201,87	201,87			
Composição Auxiliar	88309	SINAPI	PEDREIRO COM ENCARGOS COMPLEMENTARES	Livro SINAPI: Cálculos e Parâmetros	H	1,2462000	27,39	34,13			
Composição Auxiliar	88316	SINAPI	SERVENTE COM ENCARGOS COMPLEMENTARES	Livro SINAPI: Cálculos e Parâmetros	H	7,7265000	21,71	167,74			
						MO sem LS =>	67,07	LS =>	76,01	MO com LS =>	143,08
						Valor do BDI =>	43,66			Valor com BDI =>	249,53

4.2.3	Código	Banco	Descrição	Tipo	Und	Quant.	Valor Unit	Total
Composição	87373	SINAPI	ARGAMASSA TRAÇO 1:4 (EM VOLUME DE CIMENTO E AREIA MÉDIA ÚMIDA) PARA CONTRAPISO, PREPARO MANUAL. AF_08/2019	Argamassas	m³	1,0000000	840,25	840,25
Composição Auxiliar	88316	SINAPI	SERVENTE COM ENCARGOS COMPLEMENTARES	Livro SINAPI: Cálculos e Parâmetros	H	11,0200000	21,71	239,24



PREFEITURA MUNICIPAL DE FRANCISCO MACEDO - PI

OBRA: REFORMA DA ESCOLA JOSÉ ABÍLIO
LOCAL: MUNICÍPIO DE FRANCISCO MACEDO - PI

Bancos
SINAPI - 12/2025 - Piauí
ORSE - 11/2025 - Sergipe
SEINFRA - 028 - Ceará

B.D.I.
21,63%

Encargos Sociais
Não Desonerado:
Horista: 113,33%
Mensalista: 71,12%

Composições Analíticas com Preço Unitário

Composições Principais

Insumo	00000370	SINAPI	AREIA MEDIA - POSTO JAZIDA/FORNECEDOR (RETIRADO NA JAZIDA, SEM TRANSPORTE)	Material	m³	1,3500000	95,00	128,25			
Insumo	00001379	SINAPI	CIMENTO PORTLAND COMPOSTO CP II-32	Material	KG	454,5800000	1,04	472,76			
						MO sem LS =>	78,36	LS =>	88,81	MO com LS =>	167,17
						Valor do BDI =>	181,75			Valor com BDI =>	1.022,00

4.3.3	Código	Banco	Descrição	Tipo	Und	Quant.	Valor Unit	Total			
Composição	88489	SINAPI	PINTURA LÁTEX ACRÍLICA PREMIUM, APLICAÇÃO MANUAL EM PAREDES, DUAS DEMÃOS. AF_04/2023	Pintura Interna	m²	1,0000000	12,50	12,50			
Composição Auxiliar	88316	SINAPI	SERVENTE COM ENCARGOS COMPLEMENTARES	Livro SINAPI: Cálculos e Parâmetros	H	0,0544000	21,71	1,18			
Composição Auxiliar	88310	SINAPI	PINTOR COM ENCARGOS COMPLEMENTARES	Livro SINAPI: Cálculos e Parâmetros	H	0,1631000	29,07	4,74			
Insumo	00007356	SINAPI	TINTA LÁTEX ACRÍLICA PREMIUM, COR BRANCO FOSCO	Material	L	0,2285000	28,83	6,58			
						MO sem LS =>	1,96	LS =>	2,22	MO com LS =>	4,18
						Valor do BDI =>	2,70			Valor com BDI =>	15,20

4.3.6	Código	Banco	Descrição	Tipo	Und	Quant.	Valor Unit	Total			
Composição	102219	SINAPI	PINTURA TINTA DE ACABAMENTO (PIGMENTADA) ESMALTE SINTÉTICO ACETINADO EM MADEIRA, 2 DEMÃOS. AF_01/2021	Pintura em Madeira	m²	1,0000000	17,24	17,24			
Composição Auxiliar	88310	SINAPI	PINTOR COM ENCARGOS COMPLEMENTARES	Livro SINAPI: Cálculos e Parâmetros	H	0,3805000	29,07	11,06			
Insumo	00005318	SINAPI	DILUENTE AGUARRAS	Material	L	0,0140000	34,56	0,48			
Insumo	00007311	SINAPI	TINTA ESMALTE SINTETICO PREMIUM ACETINADO	Material	L	0,1403000	40,65	5,70			
						MO sem LS =>	3,68	LS =>	4,16	MO com LS =>	7,84
						Valor do BDI =>	3,73			Valor com BDI =>	20,97

4.3.7	Código	Banco	Descrição	Tipo	Und	Quant.	Valor Unit	Total			
Composição	88488	SINAPI	PINTURA LÁTEX ACRÍLICA PREMIUM, APLICAÇÃO MANUAL EM TETO, DUAS DEMÃOS. AF_04/2023	Pintura Interna	m²	1,0000000	14,81	14,81			
Composição Auxiliar	88316	SINAPI	SERVENTE COM ENCARGOS COMPLEMENTARES	Livro SINAPI: Cálculos e Parâmetros	H	0,0757000	21,71	1,64			
Composição Auxiliar	88310	SINAPI	PINTOR COM ENCARGOS COMPLEMENTARES	Livro SINAPI: Cálculos e Parâmetros	H	0,2270000	29,07	6,59			
Insumo	00007356	SINAPI	TINTA LÁTEX ACRÍLICA PREMIUM, COR BRANCO FOSCO	Material	L	0,2285000	28,83	6,58			
						MO sem LS =>	2,73	LS =>	3,09	MO com LS =>	5,82
						Valor do BDI =>	3,20			Valor com BDI =>	18,01

4.4.1	Código	Banco	Descrição	Tipo	Und	Quant.	Valor Unit	Total
Composição	2450	ORSE	Limpeza geral	Limpeza	m²	1,0000000	2,67	2,67
Item	1997	ORSE	Sabão em pó	Material	kg	0,0050000	10,64	0,05
Insumo	00006111	SINAPI	SERVENTE DE OBRAS (HORISTA)	Mão de Obra	H	0,1000000	14,86	1,49
Insumo	2414	ORSE	Vassoura piaçava	Material	un	0,0500000	14,87	0,74
Composição	10549	ORSE	Encargos Complementares - Servente	Provisórios	h	0,1000000	4,06	0,41

Detalhamento de Cálculo ORSE

Item	Código	Banco	Descrição	Tipo	Und	Quant.	Valor Unit	Total			
Insumo	1997	ORSE	Sabão em pó	Material	kg	0,0050000	10,64	0,05			
Insumo	00006111	SINAPI	SERVENTE DE OBRAS (HORISTA)	Mão de Obra	H	0,1000000	14,86	1,49			
Insumo	2414	ORSE	Vassoura piaçava	Material	un	0,0500000	14,87	0,74			
Insumo	158	ORSE	Almoço (Participação do empregador)	Material	un	0,0101800	14,00	0,14			
Insumo	00012893	SINAPI	BOTA DE SEGURANÇA COM BIQUEIRA DE ACO E COLARINHO ACOLCHOADO	Material	PAR	0,0000800	103,39	0,01			
Insumo	00012894	SINAPI	CAPA PARA CHUVA EM PVC COM FORRO DE POLIESTER, COM CAPUZ (AMARELA OU AZUL)	Material	UN	0,0000200	28,12	0,00			
Insumo	10492	ORSE	Cesta Básica	Material	un	0,0004500	205,00	0,09			
Insumo	10761	ORSE	Refeição - café da manhã (café com leite e dois pães com manteiga)	Serviços	un	0,0101800	5,00	0,05			
Insumo	00002711	SINAPI	CARRINHO DE MAO, EM ACO, COM CAPACIDADE DE *45 A 65* L / *100* KG, PNEU COM CAMARA	Material	UN	0,0000200	389,90	0,01			
Insumo	00045240	SINAPI	MARRETA DE ACO, OITAVADA, 500 G, COM CABO DE MADEIRA	Material	UN	0,0000100	58,37	0,00			
Insumo	00012892	SINAPI	LUVA RASPA DE COURO, CANO CURTO (PUNHO *7* CM)	Material	PAR	0,0002300	15,21	0,00			
Insumo	00045234	SINAPI	PA QUADRADA COM CABO DE MADEIRA EM Y DE 71 CM	Material	UN	0,0000200	75,09	0,00			
Insumo	00045239	SINAPI	TALHADEIRA CHATA, DE ACO, 10"	Material	UN	0,0000300	47,39	0,00			
Insumo	941	ORSE	Fardamento com mangas curta	Material	un	0,0001500	193,04	0,03			
Insumo	10596	ORSE	Protetor auricular	Material	un	0,0004500	4,81	0,00			
Insumo	10599	ORSE	Protetor solar fps 30 com 120ml	Material	un	0,0001800	18,00	0,00			
Insumo	10362	ORSE	Seguro de vida e acidente em grupo	Serviços	un	0,0004500	12,54	0,01			
Insumo	00012895	SINAPI	CAPACETE DE SEGURANCA ABA FRONTAL COM SUSPENSAO DE POLIETILENO, SEM JUGULAR (CLASSE B)	Material	UN	0,0000600	18,88	0,00			
Insumo	2378	ORSE	Vale transporte	Material	un	0,0094100	4,50	0,04			
Insumo	10517	ORSE	Exames admissionais/demissionais (checkup)	Serviços	cj	0,0000400	300,00	0,01			
Insumo	00036152	SINAPI	OCULOS DE SEGURANCA CONTRA IMPACTOS COM LENTE INCOLOR, ARMAÇAO NYLON, COM PROTECAO UVA E UVB	Material	UN	0,0000800	7,25	0,00			
						MO sem LS =>	0,70	LS =>	0,79	MO com LS =>	1,49
						Valor do BDI =>	0,58			Valor com BDI =>	3,25

Composições Auxiliares

	Código	Banco	Descrição	Tipo	Und	Quant.	Valor Unit	Total
--	--------	-------	-----------	------	-----	--------	------------	-------



PREFEITURA MUNICIPAL DE FRANCISCO MACEDO - PI

OBRA: REFORMA DA ESCOLA JOSÉ ABÍLIO
LOCAL: MUNICÍPIO DE FRANCISCO MACEDO - PI

Bancos
SINAPI - 12/2025 - Piauí
ORSE - 11/2025 - Sergipe
SEINFRA - 028 - Ceará

B.D.I.
21,63%

Encargos Sociais
Não Desonerado:
Horista: 113,33%
Mensalista: 71,12%

Composições Analíticas com Preço Unitário

Composições Principais

Composição	Código	Banco	Descrição	Tipo	Und	Quant.	Valor Unit	Total		
Composição	88238	SINAPI	AJUDANTE DE ARMADOR COM ENCARGOS COMPLEMENTARES	Livro SINAPI: Cálculos e Parâmetros	H	1,0000000	22,37	22,37		
Composição Auxiliar	95308	SINAPI	CURSO DE CAPACITAÇÃO PARA AJUDANTE DE ARMADOR (ENCARGOS COMPLEMENTARES) - HORISTA	Livro SINAPI: Cálculos e Parâmetros	H	1,0000000	0,17	0,17		
Insumo	00043465	SINAPI	FERRAMENTAS - FAMÍLIA PEDREIRO - HORISTA (ENCARGOS COMPLEMENTARES - COLETADO CAIXA)	Encargos Complementares	H	1,0000000	0,78	0,78		
Insumo	00006114	SINAPI	AJUDANTE DE ARMADOR (HORISTA)	Mão de Obra	H	1,0000000	15,57	15,57		
Insumo	00037371	SINAPI	TRANSPORTE - HORISTA (COLETADO CAIXA - ENCARGOS COMPLEMENTARES)	Encargos Complementares	H	1,0000000	0,57	0,57		
Insumo	00037373	SINAPI	SEGURO - HORISTA (COLETADO CAIXA - ENCARGOS COMPLEMENTARES)	Encargos Complementares	H	1,0000000	0,08	0,08		
Insumo	00037372	SINAPI	EXAMES - HORISTA (COLETADO CAIXA - ENCARGOS COMPLEMENTARES)	Encargos Complementares	H	1,0000000	1,43	1,43		
Insumo	00043489	SINAPI	EPI - FAMÍLIA PEDREIRO - HORISTA (ENCARGOS COMPLEMENTARES - COLETADO CAIXA)	Encargos Complementares	H	1,0000000	1,31	1,31		
Insumo	00037370	SINAPI	ALIMENTAÇÃO - HORISTA (COLETADO CAIXA - ENCARGOS COMPLEMENTARES)	Encargos Complementares	H	1,0000000	2,46	2,46		
				MO sem LS =>		7,38	LS =>	8,36	MO com LS =>	15,74
				Valor do BDI =>		4,84			Valor do BDI =>	27,21

Composição	Código	Banco	Descrição	Tipo	Und	Quant.	Valor Unit	Total		
Composição	88239	SINAPI	AJUDANTE DE CARPINEIRO COM ENCARGOS COMPLEMENTARES	Livro SINAPI: Cálculos e Parâmetros	H	1,0000000	22,20	22,20		
Composição Auxiliar	95309	SINAPI	CURSO DE CAPACITAÇÃO PARA AJUDANTE DE CARPINEIRO (ENCARGOS COMPLEMENTARES) - HORISTA	Livro SINAPI: Cálculos e Parâmetros	H	1,0000000	0,22	0,22		
Insumo	00043459	SINAPI	FERRAMENTAS - FAMÍLIA CARPINEIRO DE FORMAS - HORISTA (ENCARGOS COMPLEMENTARES - COLETADO CAIXA)	Encargos Complementares	H	1,0000000	0,44	0,44		
Insumo	00037372	SINAPI	EXAMES - HORISTA (COLETADO CAIXA - ENCARGOS COMPLEMENTARES)	Encargos Complementares	H	1,0000000	1,43	1,43		
Insumo	00043483	SINAPI	EPI - FAMÍLIA CARPINEIRO DE FORMAS - HORISTA (ENCARGOS COMPLEMENTARES - COLETADO CAIXA)	Encargos Complementares	H	1,0000000	1,43	1,43		
Insumo	00037371	SINAPI	TRANSPORTE - HORISTA (COLETADO CAIXA - ENCARGOS COMPLEMENTARES)	Encargos Complementares	H	1,0000000	0,57	0,57		
Insumo	00006117	SINAPI	CARPINEIRO AUXILIAR (HORISTA)	Mão de Obra	H	1,0000000	15,57	15,57		
Insumo	00037370	SINAPI	ALIMENTAÇÃO - HORISTA (COLETADO CAIXA - ENCARGOS COMPLEMENTARES)	Encargos Complementares	H	1,0000000	2,46	2,46		
Insumo	00037373	SINAPI	SEGURO - HORISTA (COLETADO CAIXA - ENCARGOS COMPLEMENTARES)	Encargos Complementares	H	1,0000000	0,08	0,08		
				MO sem LS =>		7,40	LS =>	8,39	MO com LS =>	15,79
				Valor do BDI =>		4,80			Valor do BDI =>	27,00

Composição	Código	Banco	Descrição	Tipo	Und	Quant.	Valor Unit	Total		
Composição	100660	SINAPI	ALIZAR DE 5X1,5CM PARA PORTA FIXADO COM PREGOS, PADRÃO POPULAR - FORNECIMENTO E INSTALAÇÃO. AF_10/2025	Esquadrias - Portas	M	1,0000000	6,92	6,92		
Composição Auxiliar	88261	SINAPI	CARPINEIRO DE ESQUADRIAS COM ENCARGOS COMPLEMENTARES	Livro SINAPI: Cálculos e Parâmetros	H	0,0705411	26,03	1,83		
Composição Auxiliar	88316	SINAPI	SERVENTE COM ENCARGOS COMPLEMENTARES	Livro SINAPI: Cálculos e Parâmetros	H	0,0199355	21,71	0,43		
Insumo	00039026	SINAPI	PREGO DE AÇO POLIDO SEM CABECA 15 X 15 (1 1/4 X 13)	Material	KG	0,0060000	22,88	0,13		
Insumo	00020007	SINAPI	GUARNICAO / ALIZAR / VISTA LISA EM MADEIRA MACICA, PARA PORTA, E = *1* CM, L = *5* CM, PINUS /EUCALIPTO / VIROLA OU EQUIVALENTE DA REGIAO	Material	M	1,1630000	3,90	4,53		
				MO sem LS =>		0,79	LS =>	0,89	MO com LS =>	1,68
				Valor do BDI =>		1,50			Valor do BDI =>	8,42

Composição	Código	Banco	Descrição	Tipo	Und	Quant.	Valor Unit	Total		
Composição	87292	SINAPI	ARGAMASSA TRAÇO 1:2:8 (EM VOLUME DE CIMENTO, CAL E AREIA MÉDIA ÚMIDA) PARA EMBOÇO/MASSA ÚNICA/ASSENTAMENTO DE ALVENARIA DE VEDAÇÃO, PREPARO MECÂNICO COM BETONEIRA 400 L. AF_08/2019	Argamassas	m³	1,0000000	666,42	666,42		
Composição Auxiliar	88831	SINAPI	BETONEIRA CAPACIDADE NOMINAL DE 400 L, CAPACIDADE DE MISTURA 280 L, MOTOR ELÉTRICO TRIFÁSICO POTÊNCIA DE 2 CV, SEM CARREGADOR - CHI DIURNO. AF_05/2023	Custos Horários Produtivo e Improdutivo dos Equipamentos	CHI	3,4500000	0,53	1,82		
Composição Auxiliar	88830	SINAPI	BETONEIRA CAPACIDADE NOMINAL DE 400 L, CAPACIDADE DE MISTURA 280 L, MOTOR ELÉTRICO TRIFÁSICO POTÊNCIA DE 2 CV, SEM CARREGADOR - CHP DIURNO. AF_05/2023	Custos Horários Produtivo e Improdutivo dos Equipamentos	CHP	1,0500000	2,37	2,48		
Composição Auxiliar	88377	SINAPI	OPERADOR DE BETONEIRA ESTACIONÁRIA/MISTURADOR COM ENCARGOS COMPLEMENTARES	Livro SINAPI: Cálculos e Parâmetros	H	4,5000000	27,09	121,90		
Insumo	00000370	SINAPI	AREIA MÉDIA - POSTO JAZIDA/FORNECEDOR (RETIRADO NA JAZIDA, SEM TRANSPORTE)	Material	m³	1,1600000	95,00	110,20		
Insumo	00001379	SINAPI	CIMENTO PORTLAND COMPOSTO CP II-32	Material	KG	195,8600000	1,04	203,69		
Insumo	00001106	SINAPI	CAL HIDRATADA CH-I PARA ARGAMASSAS	Material	KG	174,1000000	1,30	226,33		
				MO sem LS =>		45,67	LS =>	51,75	MO com LS =>	97,42
				Valor do BDI =>		144,15			Valor do BDI =>	810,57

Composição	Código	Banco	Descrição	Tipo	Und	Quant.	Valor Unit	Total		
Composição	87313	SINAPI	ARGAMASSA TRAÇO 1:3 (EM VOLUME DE CIMENTO E AREIA GROSSA ÚMIDA) PARA CHAPISCO CONVENCIONAL, PREPARO MECÂNICO COM BETONEIRA 400 L. AF_08/2019	Argamassas	m³	1,0000000	656,12	656,12		
Composição Auxiliar	88377	SINAPI	OPERADOR DE BETONEIRA ESTACIONÁRIA/MISTURADOR COM ENCARGOS COMPLEMENTARES	Livro SINAPI: Cálculos e Parâmetros	H	4,3200000	27,09	117,02		
Composição Auxiliar	88830	SINAPI	BETONEIRA CAPACIDADE NOMINAL DE 400 L, CAPACIDADE DE MISTURA 280 L, MOTOR ELÉTRICO TRIFÁSICO POTÊNCIA DE 2 CV, SEM CARREGADOR - CHP DIURNO. AF_05/2023	Custos Horários Produtivo e Improdutivo dos Equipamentos	CHP	1,0100000	2,37	2,39		
Composição Auxiliar	88831	SINAPI	BETONEIRA CAPACIDADE NOMINAL DE 400 L, CAPACIDADE DE MISTURA 280 L, MOTOR ELÉTRICO TRIFÁSICO POTÊNCIA DE 2 CV, SEM CARREGADOR - CHI DIURNO. AF_05/2023	Custos Horários Produtivo e Improdutivo dos Equipamentos	CHI	3,3100000	0,53	1,75		
Insumo	00000367	SINAPI	AREIA GROSSA - POSTO JAZIDA/FORNECEDOR (RETIRADO NA JAZIDA, SEM TRANSPORTE)	Material	m³	0,9500000	96,24	91,42		
Insumo	00001379	SINAPI	CIMENTO PORTLAND COMPOSTO CP II-32	Material	KG	426,4900000	1,04	443,54		
				MO sem LS =>		43,84	LS =>	49,68	MO com LS =>	93,52
				Valor do BDI =>		141,92			Valor do BDI =>	798,04

Composição	Código	Banco	Descrição	Tipo	Und	Quant.	Valor Unit	Total
Composição	88629	SINAPI	ARGAMASSA TRAÇO 1:3 (EM VOLUME DE CIMENTO E AREIA MÉDIA ÚMIDA), PREPARO MANUAL. AF_08/2019	Argamassas	m³	1,0000000	789,97	789,97



PREFEITURA MUNICIPAL DE FRANCISCO MACEDO - PI

OBRA: REFORMA DA ESCOLA JOSÉ ABÍLIO
LOCAL: MUNICÍPIO DE FRANCISCO MACEDO - PI

Bancos
SINAPI - 12/2025 - Piauí
ORSE - 11/2025 - Sergipe
SEINFRA - 028 - Ceará

B.D.I.
21,63%

Encargos Sociais
Não Desonerado:
Horista: 113,33%
Mensalista: 71,12%

Composições Analíticas com Preço Unitário

Composições Principais

Composição	88316	SINAPI	SERVENTE COM ENCARGOS COMPLEMENTARES	Livro SINAPI: Cálculos e Parâmetros	H	8,5700000	21,71	186,05	
Auxiliar				Material	m³	1,0700000	95,00	101,65	
Insumo	0000370	SINAPI	AREIA MEDIA - POSTO JAZIDA/FORNECEDOR (RETIRADO NA JAZIDA, SEM TRANSPORTE)	Material	KG	482,9600000	1,04	502,27	
Insumo	00001379	SINAPI	CIMENTO PORTLAND COMPOSTO CP II-32						
				MO sem LS =>	60,94	LS =>	69,06	MO com LS =>	130,00
				Valor do BDI =>	170,87			Valor com BDI =>	960,84

Composição	Código	Banco	Descrição	Tipo	Und	Quant.	Valor Unit	Total	
Composição	88245	SINAPI	ARMADOR COM ENCARGOS COMPLEMENTARES	Livro SINAPI: Cálculos e Parâmetros	H	1,0000000	27,19	27,19	
Composição Auxiliar	95314	SINAPI	CURSO DE CAPACITAÇÃO PARA ARMADOR (ENCARGOS COMPLEMENTARES) - HORISTA	Livro SINAPI: Cálculos e Parâmetros	H	1,0000000	0,23	0,23	
Insumo	00037373	SINAPI	SEGURO - HORISTA (COLETADO CAIXA - ENCARGOS COMPLEMENTARES)	Encargos Complementares	H	1,0000000	0,08	0,08	
Insumo	00037370	SINAPI	ALIMENTAÇÃO - HORISTA (COLETADO CAIXA - ENCARGOS COMPLEMENTARES)	Encargos Complementares	H	1,0000000	2,46	2,46	
Insumo	00043465	SINAPI	FERRAMENTAS - FAMÍLIA PEDREIRO - HORISTA (ENCARGOS COMPLEMENTARES - COLETADO CAIXA)	Encargos Complementares	H	1,0000000	0,78	0,78	
Insumo	00043489	SINAPI	EPI - FAMÍLIA PEDREIRO - HORISTA (ENCARGOS COMPLEMENTARES - COLETADO CAIXA)	Encargos Complementares	H	1,0000000	1,31	1,31	
Insumo	00037371	SINAPI	TRANSPORTE - HORISTA (COLETADO CAIXA - ENCARGOS COMPLEMENTARES)	Encargos Complementares	H	1,0000000	0,57	0,57	
Insumo	00000378	SINAPI	ARMADOR (HORISTA)	Mão de Obra	H	1,0000000	20,33	20,33	
Insumo	00037372	SINAPI	EXAMES - HORISTA (COLETADO CAIXA - ENCARGOS COMPLEMENTARES)	Encargos Complementares	H	1,0000000	1,43	1,43	
				MO sem LS =>	9,64	LS =>	10,92	MO com LS =>	20,56
				Valor do BDI =>	5,88			Valor com BDI =>	33,07

Composição	Código	Banco	Descrição	Tipo	Und	Quant.	Valor Unit	Total	
Composição	88247	SINAPI	AUXILIAR DE ELETRICISTA COM ENCARGOS COMPLEMENTARES	Livro SINAPI: Cálculos e Parâmetros	H	1,0000000	22,81	22,81	
Composição Auxiliar	95316	SINAPI	CURSO DE CAPACITAÇÃO PARA AUXILIAR DE ELETRICISTA (ENCARGOS COMPLEMENTARES) - HORISTA	Livro SINAPI: Cálculos e Parâmetros	H	1,0000000	0,58	0,58	
Insumo	00043460	SINAPI	FERRAMENTAS - FAMÍLIA ELETRICISTA - HORISTA (ENCARGOS COMPLEMENTARES - COLETADO CAIXA)	Encargos Complementares	H	1,0000000	0,86	0,86	
Insumo	00043484	SINAPI	EPI - FAMÍLIA ELETRICISTA - HORISTA (ENCARGOS COMPLEMENTARES - COLETADO CAIXA)	Encargos Complementares	H	1,0000000	1,26	1,26	
Insumo	00037372	SINAPI	EXAMES - HORISTA (COLETADO CAIXA - ENCARGOS COMPLEMENTARES)	Encargos Complementares	H	1,0000000	1,43	1,43	
Insumo	00000247	SINAPI	AJUDANTE DE ELETRICISTA (HORISTA)	Mão de Obra	H	1,0000000	15,57	15,57	
Insumo	00037370	SINAPI	ALIMENTAÇÃO - HORISTA (COLETADO CAIXA - ENCARGOS COMPLEMENTARES)	Encargos Complementares	H	1,0000000	2,46	2,46	
Insumo	00037373	SINAPI	SEGURO - HORISTA (COLETADO CAIXA - ENCARGOS COMPLEMENTARES)	Encargos Complementares	H	1,0000000	0,08	0,08	
Insumo	00037371	SINAPI	TRANSPORTE - HORISTA (COLETADO CAIXA - ENCARGOS COMPLEMENTARES)	Encargos Complementares	H	1,0000000	0,57	0,57	
				MO sem LS =>	7,57	LS =>	8,58	MO com LS =>	16,15
				Valor do BDI =>	4,93			Valor com BDI =>	27,74

Composição	Código	Banco	Descrição	Tipo	Und	Quant.	Valor Unit	Total	
Composição	88248	SINAPI	AUXILIAR DE ENCANADOR OU BOMBEIRO HIDRÁULICO COM ENCARGOS COMPLEMENTARES	Livro SINAPI: Cálculos e Parâmetros	H	1,0000000	21,82	21,82	
Composição Auxiliar	95317	SINAPI	CURSO DE CAPACITAÇÃO PARA AUXILIAR DE ENCANADOR OU BOMBEIRO HIDRÁULICO (ENCARGOS COMPLEMENTARES) - HORISTA	Livro SINAPI: Cálculos e Parâmetros	H	1,0000000	0,27	0,27	
Insumo	00043485	SINAPI	EPI - FAMÍLIA ENCANADOR - HORISTA (ENCARGOS COMPLEMENTARES - COLETADO CAIXA)	Encargos Complementares	H	1,0000000	1,13	1,13	
Insumo	00037371	SINAPI	TRANSPORTE - HORISTA (COLETADO CAIXA - ENCARGOS COMPLEMENTARES)	Encargos Complementares	H	1,0000000	0,57	0,57	
Insumo	00000246	SINAPI	AUXILIAR DE ENCANADOR OU BOMBEIRO HIDRÁULICO (HORISTA)	Mão de Obra	H	1,0000000	15,57	15,57	
Insumo	00037372	SINAPI	EXAMES - HORISTA (COLETADO CAIXA - ENCARGOS COMPLEMENTARES)	Encargos Complementares	H	1,0000000	1,43	1,43	
Insumo	00037373	SINAPI	SEGURO - HORISTA (COLETADO CAIXA - ENCARGOS COMPLEMENTARES)	Encargos Complementares	H	1,0000000	0,08	0,08	
Insumo	00043461	SINAPI	FERRAMENTAS - FAMÍLIA ENCANADOR - HORISTA (ENCARGOS COMPLEMENTARES - COLETADO CAIXA)	Encargos Complementares	H	1,0000000	0,31	0,31	
Insumo	00037370	SINAPI	ALIMENTAÇÃO - HORISTA (COLETADO CAIXA - ENCARGOS COMPLEMENTARES)	Encargos Complementares	H	1,0000000	2,46	2,46	
				MO sem LS =>	7,43	LS =>	8,41	MO com LS =>	15,84
				Valor do BDI =>	4,72			Valor com BDI =>	26,54

Composição	Código	Banco	Descrição	Tipo	Und	Quant.	Valor Unit	Total	
Composição	88256	SINAPI	AZULEJISTA OU LADRILHEIRO COM ENCARGOS COMPLEMENTARES	Livro SINAPI: Cálculos e Parâmetros	H	1,0000000	27,26	27,26	
Composição Auxiliar	95324	SINAPI	CURSO DE CAPACITAÇÃO PARA AZULEJISTA OU LADRILHEIRO (ENCARGOS COMPLEMENTARES) - HORISTA	Livro SINAPI: Cálculos e Parâmetros	H	1,0000000	0,30	0,30	
Insumo	00043465	SINAPI	FERRAMENTAS - FAMÍLIA PEDREIRO - HORISTA (ENCARGOS COMPLEMENTARES - COLETADO CAIXA)	Encargos Complementares	H	1,0000000	0,78	0,78	
Insumo	00037371	SINAPI	TRANSPORTE - HORISTA (COLETADO CAIXA - ENCARGOS COMPLEMENTARES)	Encargos Complementares	H	1,0000000	0,57	0,57	
Insumo	00037373	SINAPI	SEGURO - HORISTA (COLETADO CAIXA - ENCARGOS COMPLEMENTARES)	Encargos Complementares	H	1,0000000	0,08	0,08	
Insumo	00004760	SINAPI	AZULEJISTA OU LADRILHEIRO (HORISTA)	Mão de Obra	H	1,0000000	20,33	20,33	
Insumo	00037370	SINAPI	ALIMENTAÇÃO - HORISTA (COLETADO CAIXA - ENCARGOS COMPLEMENTARES)	Encargos Complementares	H	1,0000000	2,46	2,46	
Insumo	00043489	SINAPI	EPI - FAMÍLIA PEDREIRO - HORISTA (ENCARGOS COMPLEMENTARES - COLETADO CAIXA)	Encargos Complementares	H	1,0000000	1,31	1,31	
Insumo	00037372	SINAPI	EXAMES - HORISTA (COLETADO CAIXA - ENCARGOS COMPLEMENTARES)	Encargos Complementares	H	1,0000000	1,43	1,43	
				MO sem LS =>	9,67	LS =>	10,96	MO com LS =>	20,63
				Valor do BDI =>	5,90			Valor com BDI =>	33,16

Composição	Código	Banco	Descrição	Tipo	Und	Quant.	Valor Unit	Total
Composição	1903	ORSE	Argamassa cimento e areia traço 1-1 (1:3) - 1 saco cimento 50kg / 3 padiolas areia dim. 0.35 x 0.45 x 0.23 m - Confecção mecânica e transporte	Argamassas	m³	1,0000000	648,55	648,55
Item								
Insumo	00001379	SINAPI	CIMENTO PORTLAND COMPOSTO CP II-32	Material	KG	452,2000000	1,04	470,29
Composição	10549	ORSE	Encargos Complementares - Servente	Provisórios	h	4,0000000	4,06	16,24



PREFEITURA MUNICIPAL DE FRANCISCO MACEDO - PI

OBRA: REFORMA DA ESCOLA JOSÉ ABÍLIO
LOCAL: MUNICÍPIO DE FRANCISCO MACEDO - PI

Bancos
SINAPI - 12/2025 - Piauí
ORSE - 11/2025 - Sergipe
SEINFRA - 028 - Ceará

B.D.I.
21,63%

Encargos Sociais
Não Desonerado:
Horista: 113,33%
Mensalista: 71,12%

Composições Analíticas com Preço Unitário

Composições Principais								
Insumo	00006111	SINAPI	SERVENTE DE OBRAS (HORISTA)	Mão de Obra	H	4,0000000	14,86	59,44
Insumo	00000370	SINAPI	AREIA MEDIA - POSTO JAZIDA/FORNECEDOR (RETIRADO NA JAZIDA, SEM TRANSPORTE)	Material	m³	1,0800000	95,00	102,60

Detalhamento de Cálculo ORSE

Item	Código	Banco	Descrição	Tipo	Und	Quant.	Valor Unit	Total
Insumo	00001379	SINAPI	CIMENTO PORTLAND COMPOSTO CP II-32	Material	KG	452,2000000	1,04	470,29
Insumo	158	ORSE	Almoço (Participação do empregador)	Material	un	0,4072000	14,00	5,70
Insumo	00012893	SINAPI	BOTA DE SEGURANCA COM BIQUEIRA DE ACO E COLARINHO ACOLCHOADO	Material	PAR	0,0032000	103,39	0,33
Insumo	00012894	SINAPI	CAPA PARA CHUVA EM PVC COM FORRO DE POLIESTER, COM CAPUZ (AMARELA OU AZUL)	Material	UN	0,0008000	28,12	0,02
Insumo	10492	ORSE	Cesta Básica	Material	un	0,0180000	205,00	3,69
Insumo	10761	ORSE	Refeição - café da manhã (café com leite e dois pães com manteiga)	Serviços	un	0,4072000	5,00	2,04
Insumo	00002711	SINAPI	CARRINHO DE MAO, EM ACO, COM CAPACIDADE DE *45 A 65* L / *100* KG, PNEU COM CAMARA	Material	UN	0,0008000	389,90	0,31
Insumo	00045240	SINAPI	MARRETA DE ACO, OITAVADA, 500 G, COM CABO DE MADEIRA	Material	UN	0,0004000	58,37	0,02
Insumo	00012892	SINAPI	LUVA RASPA DE COURO, CANO CURTO (PUNHO *7* CM)	Material	PAR	0,0092000	15,21	0,14
Insumo	00045234	SINAPI	PA QUADRADA COM CABO DE MADEIRA EM Y DE 71 CM	Material	UN	0,0008000	75,09	0,06
Insumo	00045239	SINAPI	TALHADEIRA CHATA, DE ACO, 10"	Material	UN	0,0012000	47,39	0,06
Insumo	941	ORSE	Fardamento com mangas curta	Material	un	0,0060000	193,04	1,16
Insumo	10596	ORSE	Protetor auricular	Material	un	0,0180000	4,81	0,09
Insumo	10599	ORSE	Protetor solar fps 30 com 120ml	Material	un	0,0072000	18,00	0,13
Insumo	10362	ORSE	Seguro de vida e acidente em grupo	Serviços	un	0,0180000	12,54	0,23
Insumo	00012895	SINAPI	CAPACETE DE SEGURANCA ABA FRONTAL COM SUSPENSAO DE POLIETILENO, SEM JUGULAR (CLASSE B)	Material	UN	0,0024000	18,88	0,05
Insumo	2378	ORSE	Vale transporte	Material	un	0,3764000	4,50	1,69
Insumo	10517	ORSE	Exames admissionais/demissionais (checkup)	Serviços	cj	0,0016000	300,00	0,48
Insumo	00036152	SINAPI	OCULOS DE SEGURANCA CONTRA IMPACTOS COM LENTE INCOLOR, ARMAÇAO NYLON, COM PROTECAO UVA E UVB	Material	UN	0,0032000	7,25	0,02
Insumo	00006111	SINAPI	SERVENTE DE OBRAS (HORISTA)	Mão de Obra	H	4,0000000	14,86	59,44
Insumo	00000370	SINAPI	AREIA MEDIA - POSTO JAZIDA/FORNECEDOR (RETIRADO NA JAZIDA, SEM TRANSPORTE)	Material	m³	1,0800000	95,00	102,60
				MO sem LS =>		27,86		59,44
				Valor do BDI =>		140,28		788,83
				LS =>		31,58		
				MO com LS =>				
				Valor com BDI =>				

Composição	1905	ORSE	Argamassa cimento e areia traço 1-3 (1:3), com aditivo vedacit ou similar- 1 sacco cimento 50kg / 3 padiolas areia dim. 0,35x0,45x0,23m / 2kg aditivo vedacit - Confeção mecânica e transporte	Argamassas	m³	1,0000000	825,15	825,15
Item	Código	Banco	Descrição	Tipo	Und	Quant.	Valor Unit	Total
Insumo	00001379	SINAPI	CIMENTO PORTLAND COMPOSTO CP II-32	Material	KG	452,2000000	1,04	470,29
Insumo	00000370	SINAPI	AREIA MEDIA - POSTO JAZIDA/FORNECEDOR (RETIRADO NA JAZIDA, SEM TRANSPORTE)	Material	m³	1,0800000	95,00	102,60
Insumo	00006111	SINAPI	SERVENTE DE OBRAS (HORISTA)	Mão de Obra	H	4,0000000	14,86	59,44
Composição	10549	ORSE	Encargos Complementares - Servente	Provisórios	h	4,0000000	4,06	16,24
Insumo	1113	ORSE	Impermeabilizante para concretos e argamassas Vedacit ou similar	Material	kg	20,0000000	8,83	176,60

Detalhamento de Cálculo ORSE

Item	Código	Banco	Descrição	Tipo	Und	Quant.	Valor Unit	Total
Insumo	00001379	SINAPI	CIMENTO PORTLAND COMPOSTO CP II-32	Material	KG	452,2000000	1,04	470,29
Insumo	00000370	SINAPI	AREIA MEDIA - POSTO JAZIDA/FORNECEDOR (RETIRADO NA JAZIDA, SEM TRANSPORTE)	Material	m³	1,0800000	95,00	102,60
Insumo	00006111	SINAPI	SERVENTE DE OBRAS (HORISTA)	Mão de Obra	H	4,0000000	14,86	59,44
Insumo	158	ORSE	Almoço (Participação do empregador)	Material	un	0,4072000	14,00	5,70
Insumo	00012893	SINAPI	BOTA DE SEGURANCA COM BIQUEIRA DE ACO E COLARINHO ACOLCHOADO	Material	PAR	0,0032000	103,39	0,33
Insumo	00012894	SINAPI	CAPA PARA CHUVA EM PVC COM FORRO DE POLIESTER, COM CAPUZ (AMARELA OU AZUL)	Material	UN	0,0008000	28,12	0,02
Insumo	10492	ORSE	Cesta Básica	Material	un	0,0180000	205,00	3,69
Insumo	10761	ORSE	Refeição - café da manhã (café com leite e dois pães com manteiga)	Serviços	un	0,4072000	5,00	2,04
Insumo	00002711	SINAPI	CARRINHO DE MAO, EM ACO, COM CAPACIDADE DE *45 A 65* L / *100* KG, PNEU COM CAMARA	Material	UN	0,0008000	389,90	0,31
Insumo	00045240	SINAPI	MARRETA DE ACO, OITAVADA, 500 G, COM CABO DE MADEIRA	Material	UN	0,0004000	58,37	0,02
Insumo	00012892	SINAPI	LUVA RASPA DE COURO, CANO CURTO (PUNHO *7* CM)	Material	PAR	0,0092000	15,21	0,14
Insumo	00045234	SINAPI	PA QUADRADA COM CABO DE MADEIRA EM Y DE 71 CM	Material	UN	0,0008000	75,09	0,06
Insumo	00045239	SINAPI	TALHADEIRA CHATA, DE ACO, 10"	Material	UN	0,0012000	47,39	0,06
Insumo	941	ORSE	Fardamento com mangas curta	Material	un	0,0060000	193,04	1,16
Insumo	10596	ORSE	Protetor auricular	Material	un	0,0180000	4,81	0,09
Insumo	10599	ORSE	Protetor solar fps 30 com 120ml	Material	un	0,0072000	18,00	0,13
Insumo	10362	ORSE	Seguro de vida e acidente em grupo	Serviços	un	0,0180000	12,54	0,23



PREFEITURA MUNICIPAL DE FRANCISCO MACEDO - PI

OBRA: REFORMA DA ESCOLA JOSÉ ABÍLIO
LOCAL: MUNICÍPIO DE FRANCISCO MACEDO - PI

Bancos
SINAPI - 12/2025 - Piauí
ORSE - 11/2025 - Sergipe
SEINFRA - 028 - Ceará

B.D.I.
21,63%

Encargos Sociais
Não Desonerado:
Horista: 113,33%
Mensalista: 71,12%

Composições Analíticas com Preço Unitário

Composições Principais

Insumo	Código	Banco	Descrição	Material	Und	Quant.	Valor Unit	Total
	00012895	SINAPI	CAPACETE DE SEGURANCA ABA FRONTAL COM SUSPENSAO DE POLIETILENO, SEM JUGULAR (CLASSE B)	Material	UN	0,0024000	18,88	0,05
	2378	ORSE	Vale transporte	Material	un	0,3764000	4,50	1,69
	10517	ORSE	Exames admissionais/demissionais (checkup)	Serviços	cj	0,0016000	300,00	0,48
	00036152	SINAPI	OCULOS DE SEGURANCA CONTRA IMPACTOS COM LENTE INCOLOR, ARMACAO NYLON, COM PROTECAO UVA E UVB	Material	UN	0,0032000	7,25	0,02
	1113	ORSE	Impermeabilizante para concretos e argamassas Vedacit ou similar	Material	kg	20,0000000	8,83	176,60
				MO sem LS =>		27,86		
				Valor do BDI =>		178,48		
				LS =>		31,58		
				MO com LS =>				59,44
				Valor com BDI =>				1.003,63

Composição	Código	Banco	Descrição	Tipo	Und	Quant.	Valor Unit	Total
	91292	SINAPI	BATENTE PARA PORTA DE MADEIRA, FIXAÇÃO COM ARGAMASSA, PADRÃO POPULAR. FORNECIMENTO E INSTALAÇÃO. AF_10/2025	Esquadrias - Portas	UN	1,0000000	349,51	349,51
Auxiliar	88309	SINAPI	PEDREIRO COM ENCARGOS COMPLEMENTARES	Livro SINAPI: Cálculos e Parâmetros	H	1,6725041	27,39	45,80
Auxiliar	91287	SINAPI	BATENTE PARA PORTA DE MADEIRA, PADRÃO POPULAR - FORNECIMENTO E MONTAGEM. AF_10/2025	Esquadrias - Portas	UN	1,0000000	238,87	238,87
Auxiliar	88316	SINAPI	SERVENTE COM ENCARGOS COMPLEMENTARES	Livro SINAPI: Cálculos e Parâmetros	H	0,6641231	21,71	14,41
Auxiliar	88261	SINAPI	CARPINTEIRO DE ESQUADRIAS COM ENCARGOS COMPLEMENTARES	Livro SINAPI: Cálculos e Parâmetros	H	0,6774700	26,03	17,63
Auxiliar	88629	SINAPI	ARGAMASSA TRAÇO 1:3 (EM VOLUME DE CIMENTO E AREIA MÉDIA ÚMIDA), PREPARO MANUAL. AF_08/2019	Argamassas	m³	0,0223000	789,97	17,61
Insumo	00007319	SINAPI	TINTA ASFALTICA IMPERMEABILIZANTE DISPERSA EM AGUA, PARA MATERIAIS CIMENTICIOS	Material	L	0,7084000	15,72	11,13
Insumo	00039027	SINAPI	PREGO DE AÇO POLIDO COM CABECA 19 X 36 (3 1/4 X 9)	Material	KG	0,2000000	20,32	4,06
				MO sem LS =>		72,69		
				Valor do BDI =>		75,60		
				LS =>		82,39		
				MO com LS =>				155,08
				Valor com BDI =>				425,11

Composição	Código	Banco	Descrição	Tipo	Und	Quant.	Valor Unit	Total
	91287	SINAPI	BATENTE PARA PORTA DE MADEIRA, PADRÃO POPULAR - FORNECIMENTO E MONTAGEM. AF_10/2025	Esquadrias - Portas	UN	1,0000000	238,87	238,87
Auxiliar	88261	SINAPI	CARPINTEIRO DE ESQUADRIAS COM ENCARGOS COMPLEMENTARES	Livro SINAPI: Cálculos e Parâmetros	H	3,9369179	26,03	102,47
Auxiliar	88316	SINAPI	SERVENTE COM ENCARGOS COMPLEMENTARES	Livro SINAPI: Cálculos e Parâmetros	H	1,1126072	21,71	24,15
Insumo	00000184	SINAPI	BATENTE / PORTAL / ADUELA / MARCO EM MADEIRA MACICA COM REBAIXO, E = *3* CM, L = *14* CM, PARA PORTAS DE GIRO DE *60 CM A 120* CM X *210* CM, PINUS / EUCALIPTO / VIROLA OU EQUIVALENTE DA REGIAO (NAO INCLUI ALIZARES)	Material	JG	1,0000000	111,48	111,48
Insumo	00005075	SINAPI	PREGO DE AÇO POLIDO COM CABECA 18 X 30 (2 3/4 X 10)	Material	KG	0,0240000	20,34	0,48
Insumo	00005066	SINAPI	PREGO DE AÇO POLIDO COM CABECA 12 X 12	Material	KG	0,0110000	26,81	0,29
				MO sem LS =>		44,11		
				Valor do BDI =>		51,67		
				LS =>		50,00		
				MO com LS =>				94,11
				Valor com BDI =>				290,54

Composição	Código	Banco	Descrição	Tipo	Und	Quant.	Valor Unit	Total
	88831	SINAPI	BETONEIRA CAPACIDADE NOMINAL DE 400 L, CAPACIDADE DE MISTURA 280 L, MOTOR ELÉTRICO TRIFÁSICO POTÊNCIA DE 2 CV, SEM CARREGADOR - CHI DIURNO. AF_05/2023	Custos Horários Produtivo e Improdutivo dos Equipamentos	CHI	1,0000000	0,53	0,53
Auxiliar	88826	SINAPI	BETONEIRA CAPACIDADE NOMINAL DE 400 L, CAPACIDADE DE MISTURA 280 L, MOTOR ELÉTRICO TRIFÁSICO POTÊNCIA DE 2 CV, SEM CARREGADOR - DEPRECIAÇÃO. AF_05/2023	Depreciação, Juros, Impostos e Seguros, Manutenção e Materiais na Operação dos Equipamentos	H	1,0000000	0,43	0,43
Auxiliar	88827	SINAPI	BETONEIRA CAPACIDADE NOMINAL DE 400 L, CAPACIDADE DE MISTURA 280 L, MOTOR ELÉTRICO TRIFÁSICO POTÊNCIA DE 2 CV, SEM CARREGADOR - JUROS. AF_05/2023	Depreciação, Juros, Impostos e Seguros, Manutenção e Materiais na Operação dos Equipamentos	H	1,0000000	0,10	0,10
				MO sem LS =>		0,00		
				Valor do BDI =>		0,11		
				LS =>		0,00		
				MO com LS =>				0,00
				Valor com BDI =>				0,64

Composição	Código	Banco	Descrição	Tipo	Und	Quant.	Valor Unit	Total
	88830	SINAPI	BETONEIRA CAPACIDADE NOMINAL DE 400 L, CAPACIDADE DE MISTURA 280 L, MOTOR ELÉTRICO TRIFÁSICO POTÊNCIA DE 2 CV, SEM CARREGADOR - CHP DIURNO. AF_05/2023	Custos Horários Produtivo e Improdutivo dos Equipamentos	CHP	1,0000000	2,37	2,37
Auxiliar	88829	SINAPI	BETONEIRA CAPACIDADE NOMINAL DE 400 L, CAPACIDADE DE MISTURA 280 L, MOTOR ELÉTRICO TRIFÁSICO POTÊNCIA DE 2 CV, SEM CARREGADOR - MATERIAIS NA OPERAÇÃO. AF_05/2023	Depreciação, Juros, Impostos e Seguros, Manutenção e Materiais na Operação dos Equipamentos	H	1,0000000	1,37	1,37
Auxiliar	88828	SINAPI	BETONEIRA CAPACIDADE NOMINAL DE 400 L, CAPACIDADE DE MISTURA 280 L, MOTOR ELÉTRICO TRIFÁSICO POTÊNCIA DE 2 CV, SEM CARREGADOR - MANUTENÇÃO. AF_05/2023	Depreciação, Juros, Impostos e Seguros, Manutenção e Materiais na Operação dos Equipamentos	H	1,0000000	0,47	0,47
Auxiliar	88826	SINAPI	BETONEIRA CAPACIDADE NOMINAL DE 400 L, CAPACIDADE DE MISTURA 280 L, MOTOR ELÉTRICO TRIFÁSICO POTÊNCIA DE 2 CV, SEM CARREGADOR - DEPRECIAÇÃO. AF_05/2023	Depreciação, Juros, Impostos e Seguros, Manutenção e Materiais na Operação dos Equipamentos	H	1,0000000	0,43	0,43
Auxiliar	88827	SINAPI	BETONEIRA CAPACIDADE NOMINAL DE 400 L, CAPACIDADE DE MISTURA 280 L, MOTOR ELÉTRICO TRIFÁSICO POTÊNCIA DE 2 CV, SEM CARREGADOR - JUROS. AF_05/2023	Depreciação, Juros, Impostos e Seguros, Manutenção e Materiais na Operação dos Equipamentos	H	1,0000000	0,10	0,10
				MO sem LS =>		0,00		
				Valor do BDI =>		0,51		
				LS =>		0,00		
				MO com LS =>				0,00
				Valor com BDI =>				2,88

Composição	Código	Banco	Descrição	Tipo	Und	Quant.	Valor Unit	Total
	88826	SINAPI	BETONEIRA CAPACIDADE NOMINAL DE 400 L, CAPACIDADE DE MISTURA 280 L, MOTOR ELÉTRICO TRIFÁSICO POTÊNCIA DE 2 CV, SEM CARREGADOR - DEPRECIAÇÃO. AF_05/2023	Depreciação, Juros, Impostos e Seguros, Manutenção e Materiais na Operação dos Equipamentos	H	1,0000000	0,43	0,43
Insumo	00010535	SINAPI	BETONEIRA, CAPACIDADE NOMINAL 400 L, CAPACIDADE DE MISTURA 280 L, MOTOR ELÉTRICO TRIFÁSICO 220/380 V, POTENCIA 2 CV, SEM CARREGADOR	Equipamento para Aquisição Permanente	UN	0,0000640	6.770,12	0,43
				MO sem LS =>		0,00		
				Valor do BDI =>		0,09		
				LS =>		0,00		
				MO com LS =>				0,00
				Valor com BDI =>				0,52

Composição	Código	Banco	Descrição	Tipo	Und	Quant.	Valor Unit	Total
	88827	SINAPI	BETONEIRA CAPACIDADE NOMINAL DE 400 L, CAPACIDADE DE MISTURA 280 L, MOTOR ELÉTRICO TRIFÁSICO POTÊNCIA DE 2 CV, SEM CARREGADOR - JUROS. AF_05/2023	Depreciação, Juros, Impostos e Seguros, Manutenção e Materiais na Operação dos Equipamentos	H	1,0000000	0,10	0,10



PREFEITURA MUNICIPAL DE FRANCISCO MACEDO - PI

OBRA: REFORMA DA ESCOLA JOSÉ ABÍLIO
LOCAL: MUNICÍPIO DE FRANCISCO MACEDO - PI

Bancos
SINAPI - 12/2025 - Piauí
ORSE - 11/2025 - Sergipe
SEINFRA - 028 - Ceará

B.D.I.
21,63%

Encargos Sociais
Não Desonerado:
Horista: 113,33%
Mensalista: 71,12%

Composições Analíticas com Preço Unitário

Composições Principais

Insumo	Código	Banco	Descrição	Tipo	Und	Quant.	Valor Unit	Total
	00010535	SINAPI	BETONEIRA, CAPACIDADE NOMINAL 400 L, CAPACIDADE DE MISTURA 280 L, MOTOR ELÉTRICO TRIFÁSICO 220/380 V, POTENCIA 2 CV, SEM CARREGADOR	Equipamento para Aquisição Permanente	UN	0,0000148	6.770,12	0,10
				MO sem LS =>		0,00	LS =>	0,00
				Valor do BDI =>		0,02	MO com LS =>	0,00
							Valor com BDI =>	0,12
Composição	Código	Banco	Descrição	Tipo	Und	Quant.	Valor Unit	Total
	88828	SINAPI	BETONEIRA CAPACIDADE NOMINAL DE 400 L, CAPACIDADE DE MISTURA 280 L, MOTOR ELÉTRICO TRIFÁSICO POTÊNCIA DE 2 CV, SEM CARREGADOR - MANUTENÇÃO. AF_05/2023	Depreciação, Juros, Impostos e Seguros, Manutenção e Materiais na Operação dos Equipamentos	H	1,0000000	0,47	0,47
Insumo	00010535	SINAPI	BETONEIRA, CAPACIDADE NOMINAL 400 L, CAPACIDADE DE MISTURA 280 L, MOTOR ELÉTRICO TRIFÁSICO 220/380 V, POTENCIA 2 CV, SEM CARREGADOR	Equipamento para Aquisição Permanente	UN	0,0000700	6.770,12	0,47
				MO sem LS =>		0,00	LS =>	0,00
				Valor do BDI =>		0,10	MO com LS =>	0,00
							Valor com BDI =>	0,57
Composição	Código	Banco	Descrição	Tipo	Und	Quant.	Valor Unit	Total
	88829	SINAPI	BETONEIRA CAPACIDADE NOMINAL DE 400 L, CAPACIDADE DE MISTURA 280 L, MOTOR ELÉTRICO TRIFÁSICO POTÊNCIA DE 2 CV, SEM CARREGADOR - MATERIAIS NA OPERAÇÃO. AF_05/2023	Depreciação, Juros, Impostos e Seguros, Manutenção e Materiais na Operação dos Equipamentos	H	1,0000000	1,37	1,37
Insumo	00002705	SINAPI	ENERGIA ELETRICA ATE 2000 KWH INDUSTRIAL, SEM DEMANDA	Franquia	KWH	1,2500000	1,10	1,37
				MO sem LS =>		0,00	LS =>	0,00
				Valor do BDI =>		0,30	MO com LS =>	0,00
							Valor com BDI =>	1,67
Composição	Código	Banco	Descrição	Tipo	Und	Quant.	Valor Unit	Total
	89226	SINAPI	BETONEIRA CAPACIDADE NOMINAL DE 600 L, CAPACIDADE DE MISTURA 360 L, MOTOR ELÉTRICO TRIFÁSICO POTÊNCIA DE 4 CV, SEM CARREGADOR - CHI DIURNO. AF_05/2023	Custos Horários Produtivo e Improdutivo dos Equipamentos	CHI	1,0000000	2,16	2,16
Composição Auxiliar	89222	SINAPI	BETONEIRA CAPACIDADE NOMINAL DE 600 L, CAPACIDADE DE MISTURA 360 L, MOTOR ELÉTRICO TRIFÁSICO POTÊNCIA DE 4 CV, SEM CARREGADOR - JUROS. AF_05/2023	Depreciação, Juros, Impostos e Seguros, Manutenção e Materiais na Operação dos Equipamentos	H	1,0000000	0,40	0,40
Composição Auxiliar	89221	SINAPI	BETONEIRA CAPACIDADE NOMINAL DE 600 L, CAPACIDADE DE MISTURA 360 L, MOTOR ELÉTRICO TRIFÁSICO POTÊNCIA DE 4 CV, SEM CARREGADOR - DEPRECIÇÃO. AF_05/2023	Depreciação, Juros, Impostos e Seguros, Manutenção e Materiais na Operação dos Equipamentos	H	1,0000000	1,76	1,76
				MO sem LS =>		0,00	LS =>	0,00
				Valor do BDI =>		0,47	MO com LS =>	0,00
							Valor com BDI =>	2,63
Composição	Código	Banco	Descrição	Tipo	Und	Quant.	Valor Unit	Total
	89225	SINAPI	BETONEIRA CAPACIDADE NOMINAL DE 600 L, CAPACIDADE DE MISTURA 360 L, MOTOR ELÉTRICO TRIFÁSICO POTÊNCIA DE 4 CV, SEM CARREGADOR - CHP DIURNO. AF_05/2023	Custos Horários Produtivo e Improdutivo dos Equipamentos	CHP	1,0000000	6,83	6,83
Composição Auxiliar	89223	SINAPI	BETONEIRA CAPACIDADE NOMINAL DE 600 L, CAPACIDADE DE MISTURA 360 L, MOTOR ELÉTRICO TRIFÁSICO POTÊNCIA DE 4 CV, SEM CARREGADOR - MANUTENÇÃO. AF_05/2023	Depreciação, Juros, Impostos e Seguros, Manutenção e Materiais na Operação dos Equipamentos	H	1,0000000	1,92	1,92
Composição Auxiliar	89221	SINAPI	BETONEIRA CAPACIDADE NOMINAL DE 600 L, CAPACIDADE DE MISTURA 360 L, MOTOR ELÉTRICO TRIFÁSICO POTÊNCIA DE 4 CV, SEM CARREGADOR - DEPRECIÇÃO. AF_05/2023	Depreciação, Juros, Impostos e Seguros, Manutenção e Materiais na Operação dos Equipamentos	H	1,0000000	1,76	1,76
Composição Auxiliar	89222	SINAPI	BETONEIRA CAPACIDADE NOMINAL DE 600 L, CAPACIDADE DE MISTURA 360 L, MOTOR ELÉTRICO TRIFÁSICO POTÊNCIA DE 4 CV, SEM CARREGADOR - JUROS. AF_05/2023	Depreciação, Juros, Impostos e Seguros, Manutenção e Materiais na Operação dos Equipamentos	H	1,0000000	0,40	0,40
Composição Auxiliar	89224	SINAPI	BETONEIRA CAPACIDADE NOMINAL DE 600 L, CAPACIDADE DE MISTURA 360 L, MOTOR ELÉTRICO TRIFÁSICO POTÊNCIA DE 4 CV, SEM CARREGADOR - MATERIAIS NA OPERAÇÃO. AF_05/2023	Depreciação, Juros, Impostos e Seguros, Manutenção e Materiais na Operação dos Equipamentos	H	1,0000000	2,75	2,75
				MO sem LS =>		0,00	LS =>	0,00
				Valor do BDI =>		1,48	MO com LS =>	0,00
							Valor com BDI =>	8,31
Composição	Código	Banco	Descrição	Tipo	Und	Quant.	Valor Unit	Total
	89221	SINAPI	BETONEIRA CAPACIDADE NOMINAL DE 600 L, CAPACIDADE DE MISTURA 360 L, MOTOR ELÉTRICO TRIFÁSICO POTÊNCIA DE 4 CV, SEM CARREGADOR - DEPRECIÇÃO. AF_05/2023	Depreciação, Juros, Impostos e Seguros, Manutenção e Materiais na Operação dos Equipamentos	H	1,0000000	1,76	1,76
Insumo	00036397	SINAPI	BETONEIRA, CAPACIDADE NOMINAL 600 L, CAPACIDADE DE MISTURA 360 L, MOTOR ELÉTRICO TRIFÁSICO 220/380V, POTENCIA 4CV, SEM CARREGADOR	Equipamento para Aquisição Permanente	UN	0,0000640	27.539,47	1,76
				MO sem LS =>		0,00	LS =>	0,00
				Valor do BDI =>		0,38	MO com LS =>	0,00
							Valor com BDI =>	2,14
Composição	Código	Banco	Descrição	Tipo	Und	Quant.	Valor Unit	Total
	89222	SINAPI	BETONEIRA CAPACIDADE NOMINAL DE 600 L, CAPACIDADE DE MISTURA 360 L, MOTOR ELÉTRICO TRIFÁSICO POTÊNCIA DE 4 CV, SEM CARREGADOR - JUROS. AF_05/2023	Depreciação, Juros, Impostos e Seguros, Manutenção e Materiais na Operação dos Equipamentos	H	1,0000000	0,40	0,40
Insumo	00036397	SINAPI	BETONEIRA, CAPACIDADE NOMINAL 600 L, CAPACIDADE DE MISTURA 360 L, MOTOR ELÉTRICO TRIFÁSICO 220/380V, POTENCIA 4CV, SEM CARREGADOR	Equipamento para Aquisição Permanente	UN	0,0000148	27.539,47	0,40
				MO sem LS =>		0,00	LS =>	0,00
				Valor do BDI =>		0,09	MO com LS =>	0,00
							Valor com BDI =>	0,49
Composição	Código	Banco	Descrição	Tipo	Und	Quant.	Valor Unit	Total
	89223	SINAPI	BETONEIRA CAPACIDADE NOMINAL DE 600 L, CAPACIDADE DE MISTURA 360 L, MOTOR ELÉTRICO TRIFÁSICO POTÊNCIA DE 4 CV, SEM CARREGADOR - MANUTENÇÃO. AF_05/2023	Depreciação, Juros, Impostos e Seguros, Manutenção e Materiais na Operação dos Equipamentos	H	1,0000000	1,92	1,92
Insumo	00036397	SINAPI	BETONEIRA, CAPACIDADE NOMINAL 600 L, CAPACIDADE DE MISTURA 360 L, MOTOR ELÉTRICO TRIFÁSICO 220/380V, POTENCIA 4CV, SEM CARREGADOR	Equipamento para Aquisição Permanente	UN	0,0000700	27.539,47	1,92
				MO sem LS =>		0,00	LS =>	0,00
				Valor do BDI =>		0,42	MO com LS =>	0,00
							Valor com BDI =>	2,34
Composição	Código	Banco	Descrição	Tipo	Und	Quant.	Valor Unit	Total
	89224	SINAPI	BETONEIRA CAPACIDADE NOMINAL DE 600 L, CAPACIDADE DE MISTURA 360 L, MOTOR ELÉTRICO TRIFÁSICO POTÊNCIA DE 4 CV, SEM CARREGADOR - MATERIAIS NA OPERAÇÃO. AF_05/2023	Depreciação, Juros, Impostos e Seguros, Manutenção e Materiais na Operação dos Equipamentos	H	1,0000000	2,75	2,75
Insumo	00002705	SINAPI	ENERGIA ELETRICA ATE 2000 KWH INDUSTRIAL, SEM DEMANDA	Franquia	KWH	2,5000000	1,10	2,75
				MO sem LS =>		0,00	LS =>	0,00
				Valor do BDI =>		0,59	MO com LS =>	0,00
							Valor com BDI =>	3,34
	Código	Banco	Descrição	Tipo	Und	Quant.	Valor Unit	Total



PREFEITURA MUNICIPAL DE FRANCISCO MACEDO - PI

OBRA: REFORMA DA ESCOLA JOSÉ ABÍLIO
 LOCAL: MUNICÍPIO DE FRANCISCO MACEDO - PI

Bancos
 SINAPI - 12/2025 - Piauí
 ORSE - 11/2025 - Sergipe
 SEINFRA - 028 - Ceará

B.D.I.
 21,63%

Encargos Sociais
 Não Desonerado:
 Horista: 113,33%
 Mensalista: 71,12%

Composições Analíticas com Preço Unitário

Composições Principais

Composição	1769	ORSE	Batente em madeira de lei l = 0,14 m (caixão), para portas de 0,60 a 1,00m de largura, h=2,20m, incluso 02 jogos de alizar	Esquadrias de Madeira	un	1,0000000	346,71	346,71
Item	Código	Banco	Descrição	Tipo	Und	Quant.	Valor Unit	Total
Composição	10549	ORSE	Encargos Complementares - Servente	Provisórios	h	1,4000000	4,06	5,68
Insumo	00005075	SINAPI	PREGO DE ACO POLIDO COM CABECA 18 X 30 (2 3/4 X 10)	Material	KG	0,0200000	20,34	0,41
Composição	10550	ORSE	Encargos Complementares - Pedreiro	Provisórios	h	1,5000000	4,03	6,05
Composição	1903	ORSE	Argamassa cimento e areia traço 1-1 (1:3) - 1 saco cimento 50kg / 3 padiolas areia dim. 0.35 x 0.45 x 0.23 m - Confeção mecânica e transporte	Argamassas	m³	0,0106000	648,55	6,87
Insumo	00001213	SINAPI	CARPINTEIRO DE FORMAS PARA CONCRETO (HORISTA)	Mão de Obra	H	1,4000000	20,33	28,46
Insumo	00004750	SINAPI	PEDREIRO (HORISTA)	Mão de Obra	H	1,5000000	20,33	30,50
Insumo	5015	ORSE	Batente (caixão) em madeira lei L=14cm (90x220cm), completo c/02 jogos alizar	Material	cj	1,0000000	242,49	242,49
Insumo	00006111	SINAPI	SERVENTE DE OBRAS (HORISTA)	Mão de Obra	H	1,4000000	14,86	20,80
Composição	10551	ORSE	Encargos Complementares - Carpinteiro	Provisórios	h	1,4000000	3,89	5,45

Detalhamento de Cálculo ORSE

Item	Código	Banco	Descrição	Tipo	Und	Quant.	Valor Unit	Total
Insumo	158	ORSE	Almoço (Participação do empregador)	Material	un	0,4420563	14,00	6,19
Insumo	00012893	SINAPI	BOTA DE SEGURANCA COM BIQUEIRA DE ACO E COLARINHO ACOLCHOADO	Material	PAR	0,0033339	103,39	0,34
Insumo	00012894	SINAPI	CAPA PARA CHUVA EM PVC COM FORRO DE POLIESTER, COM CAPUZ (AMARELA OU AZUL)	Material	UN	0,0008685	28,12	0,02
Insumo	10492	ORSE	Cesta Básica	Material	un	0,0195408	205,00	4,01
Insumo	10761	ORSE	Refeição - café da manhã (café com leite e dois pães com manteiga)	Serviços	un	0,4420563	5,00	2,21
Insumo	00002711	SINAPI	CARRINHO DE MAO, EM ACO, COM CAPACIDADE DE *45 A 65* L / *100* KG, PNEU COM CAMARA	Material	UN	0,0002885	389,90	0,11
Insumo	00045240	SINAPI	MARRETA DE ACO, OITAVADA, 500 G, COM CABO DE MADEIRA	Material	UN	0,0004442	58,37	0,03
Insumo	00012892	SINAPI	LUVA RASPA DE COURO, CANO CURTO (PUNHO *7* CM)	Material	PAR	0,0099875	15,21	0,15
Insumo	00045234	SINAPI	PA QUADRADA COM CABO DE MADEIRA EM Y DE 71 CM	Material	UN	0,0002885	75,09	0,02
Insumo	00045239	SINAPI	TALHADEIRA CHATA, DE ACO, 10"	Material	UN	0,0004327	47,39	0,02
Insumo	941	ORSE	Fardamento com mangas curta	Material	un	0,0065136	193,04	1,26
Insumo	10596	ORSE	Protetor auricular	Material	un	0,0195408	4,81	0,09
Insumo	10599	ORSE	Protetor solar fps 30 com 120ml	Material	un	0,0078163	18,00	0,14
Insumo	10362	ORSE	Seguro de vida e acidente em grupo	Serviços	un	0,0195408	12,54	0,25
Insumo	00012895	SINAPI	CAPACETE DE SEGURANCA ABA FRONTAL COM SUSPENSAO DE POLIETILENO, SEM JUGULAR (CLASSE B)	Material	UN	0,0026054	18,88	0,05
Insumo	2378	ORSE	Vale transporte	Material	un	0,3253898	4,50	1,46
Insumo	10517	ORSE	Exames admissionais/demissionais (checkup)	Serviços	cj	0,0017370	300,00	0,52
Insumo	00036152	SINAPI	OCULOS DE SEGURANCA CONTRA IMPACTOS COM LENTE INCOLOR, ARMACAO NYLON, COM PROTECAO UVA E UVB	Material	UN	0,0033339	7,25	0,02
Insumo	00005075	SINAPI	PREGO DE ACO POLIDO COM CABECA 18 X 30 (2 3/4 X 10)	Material	KG	0,0200000	20,34	0,41
Insumo	00045237	SINAPI	COLHER DE PEDREIRO 9", EM ACO, COM CANTOS REDONDOS E CABO DE MADEIRA OU PLASTICO	Material	UN	0,0006000	37,43	0,02
Insumo	00014618	SINAPI	SERRA CIRCULAR DE BANCADA COM MOTOR ELETRICO, POTENCIA DE *1600* W, PARA DISCO DE DIAMETRO DE 10" (250 MM)	Equipamento para Aquisição Permanente	UN	0,0001500	1.252,51	0,19
Insumo	11245	ORSE	Desempoladeira de madeira 12x22	Material	un	0,0010500	11,60	0,01
Insumo	00045394	SINAPI	REGUA DE ALUMINIO PARA PEDREIRO 2 M X *25,5* MM	Material	UN	0,0003000	69,14	0,02
Insumo	00045228	SINAPI	MARTELO DE BORRACHA PRETO 450 G, CABO DE MADEIRA *60* MM DE DIAMETRO	Material	UN	0,0010300	49,88	0,05
Insumo	00038370	SINAPI	DESEMPENADEIRA DE ACO LISA 12 X *25* CM COM CABO FECHADO DE MADEIRA	Material	UN	0,0007500	24,55	0,02
Insumo	00038376	SINAPI	PRUMO DE PAREDE EM ACO 700 A 750 G, COM CORDAO EM NYLON E TACO	Material	UN	0,0001500	62,81	0,01
Insumo	10789	ORSE	Nível de bolha de madeira	Material	un	0,0003000	15,40	0,00
Insumo	11246	ORSE	Escala métrica de bambú	Material	Un	0,0010500	10,22	0,01
Insumo	00001379	SINAPI	CIMENTO PORTLAND COMPOSTO CP II-32	Material	KG	4,7933200	1,04	4,99
Insumo	00006111	SINAPI	SERVENTE DE OBRAS (HORISTA)	Mão de Obra	H	1,4424000	14,86	21,43
Insumo	00000370	SINAPI	AREIA MEDIA - POSTO JAZIDA/FORNECEDOR (RETIRADO NA JAZIDA, SEM TRANSPORTE)	Material	m³	0,0114480	95,00	1,09
Insumo	00001213	SINAPI	CARPINTEIRO DE FORMAS PARA CONCRETO (HORISTA)	Mão de Obra	H	1,4000000	20,33	28,46
Insumo	00004750	SINAPI	PEDREIRO (HORISTA)	Mão de Obra	H	1,5000000	20,33	30,50
Insumo	5015	ORSE	Batente (caixão) em madeira lei L=14cm (90x220cm), completo c/02 jogos alizar	Material	cj	1,0000000	242,49	242,49
Insumo	00045301	SINAPI	FURADEIRA ELETRICA DE IMPACTO 1/2", 600 W	Equipamento para Aquisição Permanente	UN	0,0001400	244,22	0,03
Insumo	00045298	SINAPI	SERRA TICO-TICO COM MOTOR ELETRICO, POTENCIA DE 450 W, 60 HZ, 220 V, 3000 GPM, SEM LAMINA	Equipamento para Aquisição Permanente	UN	0,0001400	427,61	0,06
Insumo	00045255	SINAPI	SERROTE PROFISSIONAL EM ACO TEMPERADO 20", CABO DE MADEIRA	Material	UN	0,0001400	72,49	0,01
Insumo	10578	ORSE	Formão grande	Material	un	0,0002800	21,30	0,01
Insumo	10579	ORSE	Chave de fenda chata 30 cm	Material	un	0,0002800	26,89	0,01

MO sem LS => 37,68 LS => 42,71 MO com LS => 80,39
 Valor do BDI => 74,99 Valor com BDI => 421,70



PREFEITURA MUNICIPAL DE FRANCISCO MACEDO - PI

OBRA: REFORMA DA ESCOLA JOSÉ ABÍLIO
 LOCAL: MUNICÍPIO DE FRANCISCO MACEDO - PI

Bancos
 SINAPI - 12/2025 - Piauí
 ORSE - 11/2025 - Sergipe
 SEINFRA - 028 - Ceará

B.D.I.
 21,63%

Encargos Sociais
 Não Desonerado:
 Horista: 113,33%
 Mensalista: 71,12%

Composições Analíticas com Preço Unitário

Composições Principais										
	Código	Banco	Descrição	Tipo	Und	Quant.	Valor Unit	Total		
Composição	5903	SINAPI	CAMINHÃO PIPA 10.000 L TRUCADO, PESO BRUTO TOTAL 23.000 KG, CARGA ÚTIL MÁXIMA 15.935 KG, DISTÂNCIA ENTRE EIXOS 4,8 M, POTÊNCIA 230 CV, INCLUSIVE TANQUE DE AÇO PARA TRANSPORTE DE ÁGUA - CHI DIURNO. AF_06/2014	Custos Horários Produtivo e Improdutivo dos Equipamentos	CHI	1,0000000	71,52	71,52		
Composição Auxiliar	91396	SINAPI	CAMINHÃO PIPA 10.000 L TRUCADO, PESO BRUTO TOTAL 23.000 KG, CARGA ÚTIL MÁXIMA 15.935 KG, DISTÂNCIA ENTRE EIXOS 4,8 M, POTÊNCIA 230 CV, INCLUSIVE TANQUE DE AÇO PARA TRANSPORTE DE ÁGUA - DEPRECIÇÃO. AF_06/2014	Depreciação, Juros, Impostos e Seguros, Manutenção e Materiais na Operação dos Equipamentos	H	1,0000000	29,61	29,61		
Composição Auxiliar	91397	SINAPI	CAMINHÃO PIPA 10.000 L TRUCADO, PESO BRUTO TOTAL 23.000 KG, CARGA ÚTIL MÁXIMA 15.935 KG, DISTÂNCIA ENTRE EIXOS 4,8 M, POTÊNCIA 230 CV, INCLUSIVE TANQUE DE AÇO PARA TRANSPORTE DE ÁGUA - JUROS. AF_06/2014	Depreciação, Juros, Impostos e Seguros, Manutenção e Materiais na Operação dos Equipamentos	H	1,0000000	11,43	11,43		
Composição Auxiliar	88282	SINAPI	MOTORISTA DE CAMINHÃO COM ENCARGOS COMPLEMENTARES	Livro SINAPI: Cálculos e Parâmetros	H	1,0000000	25,87	25,87		
Composição Auxiliar	91398	SINAPI	CAMINHÃO PIPA 10.000 L TRUCADO, PESO BRUTO TOTAL 23.000 KG, CARGA ÚTIL MÁXIMA 15.935 KG, DISTÂNCIA ENTRE EIXOS 4,8 M, POTÊNCIA 230 CV, INCLUSIVE TANQUE DE AÇO PARA TRANSPORTE DE ÁGUA - IMPOSTOS E SEGUROS. AF_06/2014	Depreciação, Juros, Impostos e Seguros, Manutenção e Materiais na Operação dos Equipamentos	H	1,0000000	4,61	4,61		
					MO sem LS =>	9,58	LS =>	10,85	MO com LS =>	20,43
					Valor do BDI =>	15,47			Valor com BDI =>	86,99
	Código	Banco	Descrição	Tipo	Und	Quant.	Valor Unit	Total		
Composição	5901	SINAPI	CAMINHÃO PIPA 10.000 L TRUCADO, PESO BRUTO TOTAL 23.000 KG, CARGA ÚTIL MÁXIMA 15.935 KG, DISTÂNCIA ENTRE EIXOS 4,8 M, POTÊNCIA 230 CV, INCLUSIVE TANQUE DE AÇO PARA TRANSPORTE DE ÁGUA - CHP DIURNO. AF_06/2014	Custos Horários Produtivo e Improdutivo dos Equipamentos	CHP	1,0000000	316,28	316,28		
Composição Auxiliar	91397	SINAPI	CAMINHÃO PIPA 10.000 L TRUCADO, PESO BRUTO TOTAL 23.000 KG, CARGA ÚTIL MÁXIMA 15.935 KG, DISTÂNCIA ENTRE EIXOS 4,8 M, POTÊNCIA 230 CV, INCLUSIVE TANQUE DE AÇO PARA TRANSPORTE DE ÁGUA - JUROS. AF_06/2014	Depreciação, Juros, Impostos e Seguros, Manutenção e Materiais na Operação dos Equipamentos	H	1,0000000	11,43	11,43		
Composição Auxiliar	53831	SINAPI	CAMINHÃO PIPA 10.000 L TRUCADO, PESO BRUTO TOTAL 23.000 KG, CARGA ÚTIL MÁXIMA 15.935 KG, DISTÂNCIA ENTRE EIXOS 4,8 M, POTÊNCIA 230 CV, INCLUSIVE TANQUE DE AÇO PARA TRANSPORTE DE ÁGUA - MATERIAIS NA OPERAÇÃO. AF_06/2014	Depreciação, Juros, Impostos e Seguros, Manutenção e Materiais na Operação dos Equipamentos	H	1,0000000	192,31	192,31		
Composição Auxiliar	91396	SINAPI	CAMINHÃO PIPA 10.000 L TRUCADO, PESO BRUTO TOTAL 23.000 KG, CARGA ÚTIL MÁXIMA 15.935 KG, DISTÂNCIA ENTRE EIXOS 4,8 M, POTÊNCIA 230 CV, INCLUSIVE TANQUE DE AÇO PARA TRANSPORTE DE ÁGUA - DEPRECIÇÃO. AF_06/2014	Depreciação, Juros, Impostos e Seguros, Manutenção e Materiais na Operação dos Equipamentos	H	1,0000000	29,61	29,61		
Composição Auxiliar	88282	SINAPI	MOTORISTA DE CAMINHÃO COM ENCARGOS COMPLEMENTARES	Livro SINAPI: Cálculos e Parâmetros	H	1,0000000	25,87	25,87		
Composição Auxiliar	5763	SINAPI	CAMINHÃO PIPA 10.000 L TRUCADO, PESO BRUTO TOTAL 23.000 KG, CARGA ÚTIL MÁXIMA 15.935 KG, DISTÂNCIA ENTRE EIXOS 4,8 M, POTÊNCIA 230 CV, INCLUSIVE TANQUE DE AÇO PARA TRANSPORTE DE ÁGUA - MANUTENÇÃO. AF_06/2014	Depreciação, Juros, Impostos e Seguros, Manutenção e Materiais na Operação dos Equipamentos	H	1,0000000	52,45	52,45		
Composição Auxiliar	91398	SINAPI	CAMINHÃO PIPA 10.000 L TRUCADO, PESO BRUTO TOTAL 23.000 KG, CARGA ÚTIL MÁXIMA 15.935 KG, DISTÂNCIA ENTRE EIXOS 4,8 M, POTÊNCIA 230 CV, INCLUSIVE TANQUE DE AÇO PARA TRANSPORTE DE ÁGUA - IMPOSTOS E SEGUROS. AF_06/2014	Depreciação, Juros, Impostos e Seguros, Manutenção e Materiais na Operação dos Equipamentos	H	1,0000000	4,61	4,61		
					MO sem LS =>	9,58	LS =>	10,85	MO com LS =>	20,43
					Valor do BDI =>	68,41			Valor com BDI =>	384,69
	Código	Banco	Descrição	Tipo	Und	Quant.	Valor Unit	Total		
Composição	91396	SINAPI	CAMINHÃO PIPA 10.000 L TRUCADO, PESO BRUTO TOTAL 23.000 KG, CARGA ÚTIL MÁXIMA 15.935 KG, DISTÂNCIA ENTRE EIXOS 4,8 M, POTÊNCIA 230 CV, INCLUSIVE TANQUE DE AÇO PARA TRANSPORTE DE ÁGUA - DEPRECIÇÃO. AF_06/2014	Depreciação, Juros, Impostos e Seguros, Manutenção e Materiais na Operação dos Equipamentos	H	1,0000000	29,61	29,61		
Insumo	00037736	SINAPI	TANQUE DE AÇO CARBONO NAO REVESTIDO, PARA TRANSPORTE DE AGUA COM CAPACIDADE DE 10 M3, COM BOMBA CENTRIFUGA POR TOMADA DE FORÇA, VAZAO MAXIMA *75* M3/H (INCLUI MONTAGEM, NAO INCLUI CAMINHÃO)	Equipamento para Aquisição Permanente	UN	0,0000551	89.250,00	4,91		
Insumo	00037758	SINAPI	CAMINHÃO TRUCADO, PESO BRUTO TOTAL 23000 KG, CARGA UTIL MAXIMA 15285 KG, DISTANCIA ENTRE EIXOS 4,80 M, POTENCIA 326 CV (INCLUI CABINE E CHASSI, NAO INCLUI CARROCERIA)	Equipamento para Aquisição Permanente	UN	0,0000343	720.250,97	24,70		
					MO sem LS =>	0,00	LS =>	0,00	MO com LS =>	0,00
					Valor do BDI =>	6,40			Valor com BDI =>	36,01
	Código	Banco	Descrição	Tipo	Und	Quant.	Valor Unit	Total		
Composição	91398	SINAPI	CAMINHÃO PIPA 10.000 L TRUCADO, PESO BRUTO TOTAL 23.000 KG, CARGA ÚTIL MÁXIMA 15.935 KG, DISTÂNCIA ENTRE EIXOS 4,8 M, POTÊNCIA 230 CV, INCLUSIVE TANQUE DE AÇO PARA TRANSPORTE DE ÁGUA - IMPOSTOS E SEGUROS. AF_06/2014	Depreciação, Juros, Impostos e Seguros, Manutenção e Materiais na Operação dos Equipamentos	H	1,0000000	4,61	4,61		
Insumo	00037758	SINAPI	CAMINHÃO TRUCADO, PESO BRUTO TOTAL 23000 KG, CARGA UTIL MAXIMA 15285 KG, DISTANCIA ENTRE EIXOS 4,80 M, POTENCIA 326 CV (INCLUI CABINE E CHASSI, NAO INCLUI CARROCERIA)	Equipamento para Aquisição Permanente	UN	0,0000057	720.250,97	4,10		
Insumo	00037736	SINAPI	TANQUE DE AÇO CARBONO NAO REVESTIDO, PARA TRANSPORTE DE AGUA COM CAPACIDADE DE 10 M3, COM BOMBA CENTRIFUGA POR TOMADA DE FORÇA, VAZAO MAXIMA *75* M3/H (INCLUI MONTAGEM, NAO INCLUI CAMINHÃO)	Equipamento para Aquisição Permanente	UN	0,0000058	89.250,00	0,51		
					MO sem LS =>	0,00	LS =>	0,00	MO com LS =>	0,00
					Valor do BDI =>	1,00			Valor com BDI =>	5,61
	Código	Banco	Descrição	Tipo	Und	Quant.	Valor Unit	Total		
Composição	91397	SINAPI	CAMINHÃO PIPA 10.000 L TRUCADO, PESO BRUTO TOTAL 23.000 KG, CARGA ÚTIL MÁXIMA 15.935 KG, DISTÂNCIA ENTRE EIXOS 4,8 M, POTÊNCIA 230 CV, INCLUSIVE TANQUE DE AÇO PARA TRANSPORTE DE ÁGUA - JUROS. AF_06/2014	Depreciação, Juros, Impostos e Seguros, Manutenção e Materiais na Operação dos Equipamentos	H	1,0000000	11,43	11,43		
Insumo	00037758	SINAPI	CAMINHÃO TRUCADO, PESO BRUTO TOTAL 23000 KG, CARGA UTIL MAXIMA 15285 KG, DISTANCIA ENTRE EIXOS 4,80 M, POTENCIA 326 CV (INCLUI CABINE E CHASSI, NAO INCLUI CARROCERIA)	Equipamento para Aquisição Permanente	UN	0,0000141	720.250,97	10,15		



PREFEITURA MUNICIPAL DE FRANCISCO MACEDO - PI

OBRA: REFORMA DA ESCOLA JOSÉ ABÍLIO
LOCAL: MUNICÍPIO DE FRANCISCO MACEDO - PI

Bancos
SINAPI - 12/2025 - Piauí
ORSE - 11/2025 - Sergipe
SEINFRA - 028 - Ceará

B.D.I.
21,63%

Encargos Sociais
Não Desonerado:
Horista: 113,33%
Mensalista: 71,12%

Composições Analíticas com Preço Unitário

Composições Principais

Insumo	00037736	SINAPI	TANQUE DE AÇO CARBONO NAO REVESTIDO, PARA TRANSPORTE DE AGUA COM CAPACIDADE DE 10 M3, COM BOMBA CENTRIFUGA POR TOMADA DE FORÇA, VAZAO MAXIMA *75* M3/H (INCLUI MONTAGEM, NAO INCLUI CAMINHÃO)	Equipamento para Aquisição Permanente	UN	0,0000144	89.250,00	1,28
				MO sem LS =>		0,00	LS =>	0,00
				Valor do BDI =>		2,47	MO com LS =>	0,00
						Valor com BDI =>		13,90

Composição	Código	Banco	Descrição	Tipo	Und	Quant.	Valor Unit	Total
	5763	SINAPI	CAMINHÃO PIPA 10.000 L TRUCADO, PESO BRUTO TOTAL 23.000 KG, CARGA ÚTIL MÁXIMA 15.935 KG, DISTÂNCIA ENTRE EIXOS 4,8 M, POTÊNCIA 230 CV, INCLUSIVE TANQUE DE AÇO PARA TRANSPORTE DE ÁGUA - MANUTENÇÃO. AF_06/2014	Depreciação, Juros, Impostos e Seguros, Manutenção e Materiais na Operação dos Equipamentos	H	1,0000000	52,45	52,45
Insumo	00037758	SINAPI	CAMINHÃO TRUCADO, PESO BRUTO TOTAL 23000 KG, CARGA UTIL MAXIMA 15285 KG, DISTANCIA ENTRE EIXOS 4,80 M, POTENCIA 326 CV (INCLUI CABINE E CHASSI, NAO INCLUI CARROCERIA)	Equipamento para Aquisição Permanente	UN	0,0000643	720.250,97	46,31
Insumo	00037736	SINAPI	TANQUE DE AÇO CARBONO NAO REVESTIDO, PARA TRANSPORTE DE AGUA COM CAPACIDADE DE 10 M3, COM BOMBA CENTRIFUGA POR TOMADA DE FORÇA, VAZAO MAXIMA *75* M3/H (INCLUI MONTAGEM, NAO INCLUI CAMINHÃO)	Equipamento para Aquisição Permanente	UN	0,0000689	89.250,00	6,14
				MO sem LS =>		0,00	LS =>	0,00
				Valor do BDI =>		11,34	MO com LS =>	0,00
						Valor com BDI =>		63,79

Composição	Código	Banco	Descrição	Tipo	Und	Quant.	Valor Unit	Total
	53831	SINAPI	CAMINHÃO PIPA 10.000 L TRUCADO, PESO BRUTO TOTAL 23.000 KG, CARGA ÚTIL MÁXIMA 15.935 KG, DISTÂNCIA ENTRE EIXOS 4,8 M, POTÊNCIA 230 CV, INCLUSIVE TANQUE DE AÇO PARA TRANSPORTE DE ÁGUA - MATERIAIS NA OPERAÇÃO. AF_06/2014	Depreciação, Juros, Impostos e Seguros, Manutenção e Materiais na Operação dos Equipamentos	H	1,0000000	192,31	192,31
Insumo	00004221	SINAPI	OLEO DIESEL COMBUSTIVEL COMUM METROPOLITANO S-10 OU S-500	Material	L	32,1600000	5,98	192,31
				MO sem LS =>		0,00	LS =>	0,00
				Valor do BDI =>		41,60	MO com LS =>	0,00
						Valor com BDI =>		233,91

Composição	Código	Banco	Descrição	Tipo	Und	Quant.	Valor Unit	Total
	88261	SINAPI	CARPINTEIRO DE ESQUADRIAS COM ENCARGOS COMPLEMENTARES	Livro SINAPI: Cálculos e Parâmetros	H	1,0000000	26,03	26,03
Composição Auxiliar	95329	SINAPI	CURSO DE CAPACITAÇÃO PARA CARPINTEIRO DE ESQUADRIA (ENCARGOS COMPLEMENTARES) - HORISTA	Livro SINAPI: Cálculos e Parâmetros	H	1,0000000	0,28	0,28
Insumo	00037371	SINAPI	TRANSPORTE - HORISTA (COLETADO CAIXA - ENCARGOS COMPLEMENTARES)	Encargos Complementares	H	1,0000000	0,57	0,57
Insumo	00037373	SINAPI	SEGURO - HORISTA (COLETADO CAIXA - ENCARGOS COMPLEMENTARES)	Encargos Complementares	H	1,0000000	0,08	0,08
Insumo	00001214	SINAPI	CARPINTEIRO DE ESQUADRIAS (HORISTA)	Mão de Obra	H	1,0000000	19,34	19,34
Insumo	00043459	SINAPI	FERRAMENTAS - FAMILIA CARPINTEIRO DE FORMAS - HORISTA (ENCARGOS COMPLEMENTARES - COLETADO CAIXA)	Encargos Complementares	H	1,0000000	0,44	0,44
Insumo	00043483	SINAPI	EPI - FAMILIA CARPINTEIRO DE FORMAS - HORISTA (ENCARGOS COMPLEMENTARES - COLETADO CAIXA)	Encargos Complementares	H	1,0000000	1,43	1,43
Insumo	00037372	SINAPI	EXAMES - HORISTA (COLETADO CAIXA - ENCARGOS COMPLEMENTARES)	Encargos Complementares	H	1,0000000	1,43	1,43
Insumo	00037370	SINAPI	ALIMENTACAO - HORISTA (COLETADO CAIXA - ENCARGOS COMPLEMENTARES)	Encargos Complementares	H	1,0000000	2,46	2,46
				MO sem LS =>		9,20	LS =>	10,42
				Valor do BDI =>		5,63	MO com LS =>	19,62
						Valor com BDI =>		31,66

Composição	Código	Banco	Descrição	Tipo	Und	Quant.	Valor Unit	Total
	88262	SINAPI	CARPINTEIRO DE FORMAS COM ENCARGOS COMPLEMENTARES	Livro SINAPI: Cálculos e Parâmetros	H	1,0000000	26,97	26,97
Composição Auxiliar	95330	SINAPI	CURSO DE CAPACITAÇÃO PARA CARPINTEIRO DE FÓRMAS (ENCARGOS COMPLEMENTARES) - HORISTA	Livro SINAPI: Cálculos e Parâmetros	H	1,0000000	0,23	0,23
Insumo	00037373	SINAPI	SEGURO - HORISTA (COLETADO CAIXA - ENCARGOS COMPLEMENTARES)	Encargos Complementares	H	1,0000000	0,08	0,08
Insumo	00037370	SINAPI	ALIMENTACAO - HORISTA (COLETADO CAIXA - ENCARGOS COMPLEMENTARES)	Encargos Complementares	H	1,0000000	2,46	2,46
Insumo	00043459	SINAPI	FERRAMENTAS - FAMILIA CARPINTEIRO DE FORMAS - HORISTA (ENCARGOS COMPLEMENTARES - COLETADO CAIXA)	Encargos Complementares	H	1,0000000	0,44	0,44
Insumo	00043483	SINAPI	EPI - FAMILIA CARPINTEIRO DE FORMAS - HORISTA (ENCARGOS COMPLEMENTARES - COLETADO CAIXA)	Encargos Complementares	H	1,0000000	1,43	1,43
Insumo	00037371	SINAPI	TRANSPORTE - HORISTA (COLETADO CAIXA - ENCARGOS COMPLEMENTARES)	Encargos Complementares	H	1,0000000	0,57	0,57
Insumo	00001213	SINAPI	CARPINTEIRO DE FORMAS PARA CONCRETO (HORISTA)	Mão de Obra	H	1,0000000	20,33	20,33
Insumo	00037372	SINAPI	EXAMES - HORISTA (COLETADO CAIXA - ENCARGOS COMPLEMENTARES)	Encargos Complementares	H	1,0000000	1,43	1,43
				MO sem LS =>		9,64	LS =>	10,92
				Valor do BDI =>		5,83	MO com LS =>	20,56
						Valor com BDI =>		32,80

Composição	Código	Banco	Descrição	Tipo	Und	Quant.	Valor Unit	Total
	91534	SINAPI	COMPACTADOR DE SOLOS DE PERCUSSÃO (SOQUETE) COM MOTOR A GASOLINA 4 TEMPOS, POTÊNCIA 4 CV - CHI DIURNO. AF_08/2015	Custos Horários Produtivo e Improdutivo dos Equipamentos	CHI	1,0000000	28,32	28,32
Composição Auxiliar	88297	SINAPI	OPERADOR DE MÁQUINAS E EQUIPAMENTOS COM ENCARGOS COMPLEMENTARES	Livro SINAPI: Cálculos e Parâmetros	H	1,0000000	27,16	27,16
Composição Auxiliar	91530	SINAPI	COMPACTADOR DE SOLOS DE PERCUSSÃO (SOQUETE) COM MOTOR A GASOLINA 4 TEMPOS, POTÊNCIA 4 CV - JUROS. AF_08/2015	Depreciação, Juros, Impostos e Seguros, Manutenção e Materiais na Operação dos Equipamentos	H	1,0000000	0,24	0,24
Composição Auxiliar	91529	SINAPI	COMPACTADOR DE SOLOS DE PERCUSSÃO (SOQUETE) COM MOTOR A GASOLINA 4 TEMPOS, POTÊNCIA 4 CV - DEPRECIACÃO. AF_08/2015	Depreciação, Juros, Impostos e Seguros, Manutenção e Materiais na Operação dos Equipamentos	H	1,0000000	0,92	0,92
				MO sem LS =>		10,18	LS =>	11,54
				Valor do BDI =>		6,13	MO com LS =>	21,72
						Valor com BDI =>		34,45

Composição	Código	Banco	Descrição	Tipo	Und	Quant.	Valor Unit	Total
	91533	SINAPI	COMPACTADOR DE SOLOS DE PERCUSSÃO (SOQUETE) COM MOTOR A GASOLINA 4 TEMPOS, POTÊNCIA 4 CV - CHP DIURNO. AF_08/2015	Custos Horários Produtivo e Improdutivo dos Equipamentos	CHP	1,0000000	35,44	35,44
Composição Auxiliar	91531	SINAPI	COMPACTADOR DE SOLOS DE PERCUSSÃO (SOQUETE) COM MOTOR A GASOLINA 4 TEMPOS, POTÊNCIA 4 CV - MANUTENÇÃO. AF_08/2015	Depreciação, Juros, Impostos e Seguros, Manutenção e Materiais na Operação dos Equipamentos	H	1,0000000	1,15	1,15
Composição Auxiliar	91529	SINAPI	COMPACTADOR DE SOLOS DE PERCUSSÃO (SOQUETE) COM MOTOR A GASOLINA 4 TEMPOS, POTÊNCIA 4 CV - DEPRECIACÃO. AF_08/2015	Depreciação, Juros, Impostos e Seguros, Manutenção e Materiais na Operação dos Equipamentos	H	1,0000000	0,92	0,92
Composição Auxiliar	88297	SINAPI	OPERADOR DE MÁQUINAS E EQUIPAMENTOS COM ENCARGOS COMPLEMENTARES	Livro SINAPI: Cálculos e Parâmetros	H	1,0000000	27,16	27,16



PREFEITURA MUNICIPAL DE FRANCISCO MACEDO - PI

OBRA: REFORMA DA ESCOLA JOSÉ ABÍLIO
LOCAL: MUNICÍPIO DE FRANCISCO MACEDO - PI

Bancos
SINAPI - 12/2025 - Piauí
ORSE - 11/2025 - Sergipe
SEINFRA - 028 - Ceará

B.D.I.
21,63%

Encargos Sociais
Não Desonerado:
Horista: 113,33%
Mensalista: 71,12%

Composições Analíticas com Preço Unitário

Composições Principais

Composição	Código	Banco	Descrição	Tipo	Und	Quant.	Valor Unit	Total	
Auxiliar	91532	SINAPI	COMPACTADOR DE SOLOS DE PERCUSSÃO (SOQUETE) COM MOTOR A GASOLINA 4 TEMPOS, POTÊNCIA 4 CV - MATERIAIS NA OPERAÇÃO. AF_08/2015	Depreciação, Juros, Impostos e Seguros, Manutenção e Materiais na Operação dos Equipamentos	H	1,0000000	5,97	5,97	
Composição	91530	SINAPI	COMPACTADOR DE SOLOS DE PERCUSSÃO (SOQUETE) COM MOTOR A GASOLINA 4 TEMPOS, POTÊNCIA 4 CV - JUROS. AF_08/2015	Depreciação, Juros, Impostos e Seguros, Manutenção e Materiais na Operação dos Equipamentos	H	1,0000000	0,24	0,24	
				MO sem LS =>	10,18	LS =>	11,54	MO com LS =>	21,72
				Valor do BDI =>	7,67			Valor com BDI =>	43,11
Composição	Código	Banco	Descrição	Tipo	Und	Quant.	Valor Unit	Total	
Composição	91529	SINAPI	COMPACTADOR DE SOLOS DE PERCUSSÃO (SOQUETE) COM MOTOR A GASOLINA 4 TEMPOS, POTÊNCIA 4 CV - DEPRECIÇÃO. AF_08/2015	Depreciação, Juros, Impostos e Seguros, Manutenção e Materiais na Operação dos Equipamentos	H	1,0000000	0,92	0,92	
Insumo	00013458	SINAPI	COMPACTADOR DE SOLOS DE PERCURSAO (SOQUETE) COM MOTOR A GASOLINA 4 TEMPOS DE 4 HP (4 CV)	Equipamento para Aquisição Permanente	UN	0,0000533	17.335,43	0,92	
				MO sem LS =>	0,00	LS =>	0,00	MO com LS =>	0,00
				Valor do BDI =>	0,20			Valor com BDI =>	1,12
Composição	Código	Banco	Descrição	Tipo	Und	Quant.	Valor Unit	Total	
Composição	91530	SINAPI	COMPACTADOR DE SOLOS DE PERCUSSÃO (SOQUETE) COM MOTOR A GASOLINA 4 TEMPOS, POTÊNCIA 4 CV - JUROS. AF_08/2015	Depreciação, Juros, Impostos e Seguros, Manutenção e Materiais na Operação dos Equipamentos	H	1,0000000	0,24	0,24	
Insumo	00013458	SINAPI	COMPACTADOR DE SOLOS DE PERCURSAO (SOQUETE) COM MOTOR A GASOLINA 4 TEMPOS DE 4 HP (4 CV)	Equipamento para Aquisição Permanente	UN	0,0000143	17.335,43	0,24	
				MO sem LS =>	0,00	LS =>	0,00	MO com LS =>	0,00
				Valor do BDI =>	0,05			Valor com BDI =>	0,29
Composição	Código	Banco	Descrição	Tipo	Und	Quant.	Valor Unit	Total	
Composição	91531	SINAPI	COMPACTADOR DE SOLOS DE PERCUSSÃO (SOQUETE) COM MOTOR A GASOLINA 4 TEMPOS, POTÊNCIA 4 CV - MANUTENÇÃO. AF_08/2015	Depreciação, Juros, Impostos e Seguros, Manutenção e Materiais na Operação dos Equipamentos	H	1,0000000	1,15	1,15	
Insumo	00013458	SINAPI	COMPACTADOR DE SOLOS DE PERCURSAO (SOQUETE) COM MOTOR A GASOLINA 4 TEMPOS DE 4 HP (4 CV)	Equipamento para Aquisição Permanente	UN	0,0000667	17.335,43	1,15	
				MO sem LS =>	0,00	LS =>	0,00	MO com LS =>	0,00
				Valor do BDI =>	0,25			Valor com BDI =>	1,40
Composição	Código	Banco	Descrição	Tipo	Und	Quant.	Valor Unit	Total	
Composição	91532	SINAPI	COMPACTADOR DE SOLOS DE PERCUSSÃO (SOQUETE) COM MOTOR A GASOLINA 4 TEMPOS, POTÊNCIA 4 CV - MATERIAIS NA OPERAÇÃO. AF_08/2015	Depreciação, Juros, Impostos e Seguros, Manutenção e Materiais na Operação dos Equipamentos	H	1,0000000	5,97	5,97	
Insumo	00004222	SINAPI	GASOLINA COMUM	Material	L	1,0300000	5,80	5,97	
				MO sem LS =>	0,00	LS =>	0,00	MO com LS =>	0,00
				Valor do BDI =>	1,29			Valor com BDI =>	7,26
Composição	Código	Banco	Descrição	Tipo	Und	Quant.	Valor Unit	Total	
Composição	94963	SINAPI	CONCRETO FCK = 15MPA, TRAÇO 1:3:4:3,5 (EM MASSA SECA DE CIMENTO/ AREIA MÉDIA/ BRITA 1) - PREPARO MECÂNICO COM BETONEIRA 400 L. AF_05/2021	Produção de Concreto	m³	1,0000000	603,85	603,85	
Composição	88316	SINAPI	SERVENTE COM ENCARGOS COMPLEMENTARES	Livro SINAPI: Cálculos e Parâmetros	H	2,3275000	21,71	50,53	
Auxiliar	88830	SINAPI	BETONEIRA CAPACIDADE NOMINAL DE 400 L, CAPACIDADE DE MISTURA 280 L, MOTOR ELÉTRICO TRIFÁSICO POTÊNCIA DE 2 CV, SEM CARREGADOR - CHP DIURNO. AF_05/2023	Custos Horários Produtivo e Improdutivo dos Equipamentos	CHP	0,7563000	2,37	1,79	
Auxiliar	88831	SINAPI	BETONEIRA CAPACIDADE NOMINAL DE 400 L, CAPACIDADE DE MISTURA 280 L, MOTOR ELÉTRICO TRIFÁSICO POTÊNCIA DE 2 CV, SEM CARREGADOR - CHI DIURNO. AF_05/2023	Custos Horários Produtivo e Improdutivo dos Equipamentos	CHI	0,7131000	0,53	0,37	
Auxiliar	88377	SINAPI	OPERADOR DE BETONEIRA ESTACIONÁRIA/MISTURADOR COM ENCARGOS COMPLEMENTARES	Livro SINAPI: Cálculos e Parâmetros	H	1,4695000	27,09	39,80	
Insumo	00001379	SINAPI	CIMENTO PORTLAND COMPOSTO CP II-32	Material	KG	273,0630000	1,04	283,98	
Insumo	00000370	SINAPI	AREIA MEDIA - POSTO JAZIDA/FORNECEDOR (RETIRADO NA JAZIDA, SEM TRANSPORTE)	Material	m³	0,8046000	95,00	76,43	
Insumo	00004721	SINAPI	PEDRA BRITADA N. 1 (9,5 A 19 MM) POSTO PEDREIRA/FORNECEDOR, SEM FRETE	Material	m³	0,5792000	260,63	150,95	
				MO sem LS =>	31,46	LS =>	35,65	MO com LS =>	67,11
				Valor do BDI =>	130,61			Valor com BDI =>	734,46
Composição	Código	Banco	Descrição	Tipo	Und	Quant.	Valor Unit	Total	
Composição	94964	SINAPI	CONCRETO FCK = 20MPA, TRAÇO 1:2:7:3 (EM MASSA SECA DE CIMENTO/ AREIA MÉDIA/ BRITA 1) - PREPARO MECÂNICO COM BETONEIRA 400 L. AF_05/2021	Produção de Concreto	m³	1,0000000	661,54	661,54	
Auxiliar	88830	SINAPI	BETONEIRA CAPACIDADE NOMINAL DE 400 L, CAPACIDADE DE MISTURA 280 L, MOTOR ELÉTRICO TRIFÁSICO POTÊNCIA DE 2 CV, SEM CARREGADOR - CHP DIURNO. AF_05/2023	Custos Horários Produtivo e Improdutivo dos Equipamentos	CHP	0,8259000	2,37	1,95	
Auxiliar	88377	SINAPI	OPERADOR DE BETONEIRA ESTACIONÁRIA/MISTURADOR COM ENCARGOS COMPLEMENTARES	Livro SINAPI: Cálculos e Parâmetros	H	1,6046000	27,09	43,46	
Auxiliar	88831	SINAPI	BETONEIRA CAPACIDADE NOMINAL DE 400 L, CAPACIDADE DE MISTURA 280 L, MOTOR ELÉTRICO TRIFÁSICO POTÊNCIA DE 2 CV, SEM CARREGADOR - CHI DIURNO. AF_05/2023	Custos Horários Produtivo e Improdutivo dos Equipamentos	CHI	0,7787000	0,53	0,41	
Auxiliar	88316	SINAPI	SERVENTE COM ENCARGOS COMPLEMENTARES	Livro SINAPI: Cálculos e Parâmetros	H	2,5333000	21,71	54,99	
Insumo	00004721	SINAPI	PEDRA BRITADA N. 1 (9,5 A 19 MM) POSTO PEDREIRA/FORNECEDOR, SEM FRETE	Material	m³	0,5872000	260,63	153,04	
Insumo	00001379	SINAPI	CIMENTO PORTLAND COMPOSTO CP II-32	Material	KG	322,9777000	1,04	335,89	
Insumo	00000370	SINAPI	AREIA MEDIA - POSTO JAZIDA/FORNECEDOR (RETIRADO NA JAZIDA, SEM TRANSPORTE)	Material	m³	0,7558000	95,00	71,80	
				MO sem LS =>	34,29	LS =>	38,87	MO com LS =>	73,16
				Valor do BDI =>	143,09			Valor com BDI =>	804,63
Composição	Código	Banco	Descrição	Tipo	Und	Quant.	Valor Unit	Total	
Composição	94974	SINAPI	CONCRETO MAGRO PARA LASTRO, TRAÇO 1:4:5:4,5 (EM MASSA SECA DE CIMENTO/ AREIA MÉDIA/ BRITA 1) - PREPARO MANUAL. AF_05/2021	Produção de Concreto	m³	1,0000000	600,87	600,87	
Auxiliar	88316	SINAPI	SERVENTE COM ENCARGOS COMPLEMENTARES	Livro SINAPI: Cálculos e Parâmetros	H	6,2858000	21,71	136,46	
Insumo	00000370	SINAPI	AREIA MEDIA - POSTO JAZIDA/FORNECEDOR (RETIRADO NA JAZIDA, SEM TRANSPORTE)	Material	m³	0,8538000	95,00	81,11	
Insumo	00001379	SINAPI	CIMENTO PORTLAND COMPOSTO CP II-32	Material	KG	218,9300000	1,04	227,68	
Insumo	00004721	SINAPI	PEDRA BRITADA N. 1 (9,5 A 19 MM) POSTO PEDREIRA/FORNECEDOR, SEM FRETE	Material	m³	0,5971000	260,63	155,62	
				MO sem LS =>	44,70	LS =>	50,65	MO com LS =>	95,35



PREFEITURA MUNICIPAL DE FRANCISCO MACEDO - PI

OBRA: REFORMA DA ESCOLA JOSÉ ABÍLIO
LOCAL: MUNICÍPIO DE FRANCISCO MACEDO - PI

Bancos
SINAPI - 12/2025 - Piauí
ORSE - 11/2025 - Sergipe
SEINFRA - 028 - Ceará

B.D.I.
21,63%

Encargos Sociais
Não Desonerado:
Horista: 113,33%
Mensalista: 71,12%

Composições Analíticas com Preço Unitário

Composições Principais

		Valor do BDI =>	129,97			Valor com BDI =>	730,84	
Código	Banco	Descrição	Tipo	Und	Quant.	Valor Unit	Total	
Composição	94968	SINAPI	CONCRETO MAGRO PARA LASTRO, TRAÇO 1:4,5:4,5 (EM MASSA SECA DE CIMENTO/ AREIA MÉDIA/ BRITA 1) - PREPARO MECÂNICO COM BETONEIRA 600 L. AF_05/2021	Produção de Concreto	m³	1,0000000	540,63	540,63
Composição Auxiliar	89226	SINAPI	BETONEIRA CAPACIDADE NOMINAL DE 600 L, CAPACIDADE DE MISTURA 360 L, MOTOR ELÉTRICO TRIFÁSICO POTÊNCIA DE 4 CV, SEM CARREGADOR - CHI DIURNO. AF_05/2023	Custos Horários Produtivo e Improdutivo dos Equipamentos	CHI	0,6462000	2,16	1,39
Composição Auxiliar	89225	SINAPI	BETONEIRA CAPACIDADE NOMINAL DE 600 L, CAPACIDADE DE MISTURA 360 L, MOTOR ELÉTRICO TRIFÁSICO POTÊNCIA DE 4 CV, SEM CARREGADOR - CHP DIURNO. AF_05/2023	Custos Horários Produtivo e Improdutivo dos Equipamentos	CHP	0,6853000	6,83	4,68
Composição Auxiliar	88377	SINAPI	OPERADOR DE BETONEIRA ESTACIONÁRIA/MISTURADOR COM ENCARGOS COMPLEMENTARES	Livro SINAPI: Cálculos e Parâmetros	H	1,3315000	27,09	36,07
Composição Auxiliar	88316	SINAPI	SERVENTE COM ENCARGOS COMPLEMENTARES	Livro SINAPI: Cálculos e Parâmetros	H	2,1058000	21,71	45,71
Insumo	00004721	SINAPI	PEDRA BRITADA N. 1 (9,5 A 19 MM) POSTO PEDREIRA/FORNECEDOR, SEM FRETE	Material	m³	0,5821000	260,63	151,71
Insumo	00001379	SINAPI	CIMENTO PORTLAND COMPOSTO CP II-32	Material	KG	213,4531000	1,04	221,99
Insumo	00000370	SINAPI	AREIA MÉDIA - POSTO JAZIDA/FORNECEDOR (RETIRADO NA JAZIDA, SEM TRANSPORTE)	Material	m³	0,8325000	95,00	79,08
			MO sem LS =>	28,48	LS =>	32,28	MO com LS =>	60,76
			Valor do BDI =>	116,94			Valor com BDI =>	657,57
Composição	92803	SINAPI	CORTE E DOBRA DE AÇO CA-50, DIÂMETRO DE 10,0 MM. AF_06/2022	Armação para Estruturas de Concreto Armado	KG	1,0000000	8,16	8,16
Composição Auxiliar	88245	SINAPI	ARMADOR COM ENCARGOS COMPLEMENTARES	Livro SINAPI: Cálculos e Parâmetros	H	0,0088000	27,19	0,23
Composição Auxiliar	88238	SINAPI	AJUDANTE DE ARMADOR COM ENCARGOS COMPLEMENTARES	Livro SINAPI: Cálculos e Parâmetros	H	0,0014000	22,37	0,03
Insumo	00000034	SINAPI	ACO CA-50, 10,0 MM, VERGALHAO	Material	KG	1,1100000	7,12	7,90
			MO sem LS =>	0,09	LS =>	0,11	MO com LS =>	0,20
			Valor do BDI =>	1,77			Valor com BDI =>	9,93
Composição	92802	SINAPI	CORTE E DOBRA DE AÇO CA-50, DIÂMETRO DE 8,0 MM. AF_06/2022	Armação para Estruturas de Concreto Armado	KG	1,0000000	8,88	8,88
Composição Auxiliar	88238	SINAPI	AJUDANTE DE ARMADOR COM ENCARGOS COMPLEMENTARES	Livro SINAPI: Cálculos e Parâmetros	H	0,0026000	22,37	0,05
Composição Auxiliar	88245	SINAPI	ARMADOR COM ENCARGOS COMPLEMENTARES	Livro SINAPI: Cálculos e Parâmetros	H	0,0162000	27,19	0,44
Insumo	00000033	SINAPI	ACO CA-50, 8,0 MM, VERGALHAO	Material	KG	1,1100000	7,56	8,39
			MO sem LS =>	0,17	LS =>	0,20	MO com LS =>	0,37
			Valor do BDI =>	1,92			Valor com BDI =>	10,80
Composição	92800	SINAPI	CORTE E DOBRA DE AÇO CA-60, DIÂMETRO DE 5,0 MM. AF_06/2022	Armação para Estruturas de Concreto Armado	KG	1,0000000	8,99	8,99
Composição Auxiliar	88245	SINAPI	ARMADOR COM ENCARGOS COMPLEMENTARES	Livro SINAPI: Cálculos e Parâmetros	H	0,0581000	27,19	1,57
Composição Auxiliar	88238	SINAPI	AJUDANTE DE ARMADOR COM ENCARGOS COMPLEMENTARES	Livro SINAPI: Cálculos e Parâmetros	H	0,0095000	22,37	0,21
Insumo	00043059	SINAPI	ACO CA-60, 4,2 MM, OU 5,0 MM, OU 6,0 MM, OU 7,0 MM, VERGALHAO	Material	KG	1,0700000	6,74	7,21
			MO sem LS =>	0,62	LS =>	0,71	MO com LS =>	1,33
			Valor do BDI =>	1,94			Valor com BDI =>	10,93
Composição	95308	SINAPI	CURSO DE CAPACITAÇÃO PARA AJUDANTE DE ARMADOR (ENCARGOS COMPLEMENTARES) - HORISTA	Livro SINAPI: Cálculos e Parâmetros	H	1,0000000	0,17	0,17
Insumo	00006114	SINAPI	AJUDANTE DE ARMADOR (HORISTA)	Mão de Obra	H	0,0115400	15,57	0,17
			MO sem LS =>	0,08	LS =>	0,09	MO com LS =>	0,17
			Valor do BDI =>	0,04			Valor com BDI =>	0,21
Composição	95309	SINAPI	CURSO DE CAPACITAÇÃO PARA AJUDANTE DE CARPINTEIRO (ENCARGOS COMPLEMENTARES) - HORISTA	Livro SINAPI: Cálculos e Parâmetros	H	1,0000000	0,22	0,22
Insumo	00006117	SINAPI	CARPINTEIRO AUXILIAR (HORISTA)	Mão de Obra	H	0,0147600	15,57	0,22
			MO sem LS =>	0,10	LS =>	0,12	MO com LS =>	0,22
			Valor do BDI =>	0,05			Valor com BDI =>	0,27
Composição	95314	SINAPI	CURSO DE CAPACITAÇÃO PARA ARMADOR (ENCARGOS COMPLEMENTARES) - HORISTA	Livro SINAPI: Cálculos e Parâmetros	H	1,0000000	0,23	0,23
Insumo	00000378	SINAPI	ARMADOR (HORISTA)	Mão de Obra	H	0,0115400	20,33	0,23
			MO sem LS =>	0,11	LS =>	0,12	MO com LS =>	0,23
			Valor do BDI =>	0,05			Valor com BDI =>	0,28
Composição	95316	SINAPI	CURSO DE CAPACITAÇÃO PARA AUXILIAR DE ELETRICISTA (ENCARGOS COMPLEMENTARES) - HORISTA	Livro SINAPI: Cálculos e Parâmetros	H	1,0000000	0,58	0,58
Insumo	00000247	SINAPI	AJUDANTE DE ELETRICISTA (HORISTA)	Mão de Obra	H	0,0373200	15,57	0,58
			MO sem LS =>	0,27	LS =>	0,31	MO com LS =>	0,58
			Valor do BDI =>	0,13			Valor com BDI =>	0,71
Composição	95317	SINAPI	CURSO DE CAPACITAÇÃO PARA AUXILIAR DE ENCANADOR OU BOMBEIRO HIDRÁULICO (ENCARGOS COMPLEMENTARES) - HORISTA	Livro SINAPI: Cálculos e Parâmetros	H	1,0000000	0,27	0,27
Insumo	00000246	SINAPI	AUXILIAR DE ENCANADOR OU BOMBEIRO HIDRÁULICO (HORISTA)	Mão de Obra	H	0,0179800	15,57	0,27
			MO sem LS =>	0,13	LS =>	0,14	MO com LS =>	0,27
			Valor do BDI =>	0,06			Valor com BDI =>	0,33
Composição	95324	SINAPI	CURSO DE CAPACITAÇÃO PARA AZULEJISTA OU LADRILHEIRO (ENCARGOS COMPLEMENTARES) - HORISTA	Livro SINAPI: Cálculos e Parâmetros	H	1,0000000	0,30	0,30
Insumo	00004760	SINAPI	AZULEJISTA OU LADRILHEIRO (HORISTA)	Mão de Obra	H	0,0147600	20,33	0,30
			MO sem LS =>	0,14	LS =>	0,16	MO com LS =>	0,30
			Valor do BDI =>	0,06			Valor com BDI =>	0,36



PREFEITURA MUNICIPAL DE FRANCISCO MACEDO - PI

OBRA: REFORMA DA ESCOLA JOSÉ ABÍLIO
LOCAL: MUNICÍPIO DE FRANCISCO MACEDO - PI

Bancos
SINAPI - 12/2025 - Piauí
ORSE - 11/2025 - Sergipe
SEINFRA - 028 - Ceará

B.D.I.
21,63%

Encargos Sociais
Não Desonerado:
Horista: 113,33%
Mensalista: 71,12%

Composições Analíticas com Preço Unitário

Composições Principais

	Código	Banco	Descrição	Tipo	Und	Quant.	Valor Unit	Total	
Composição	95329	SINAPI	CURSO DE CAPACITAÇÃO PARA CARPINTEIRO DE ESQUADRIA (ENCARGOS COMPLEMENTARES) - HORISTA	Livro SINAPI: Cálculos e Parâmetros	H	1,0000000	0,28	0,28	
Insumo	00001214	SINAPI	CARPINTEIRO DE ESQUADRIAS (HORISTA)	Mão de Obra	H	0,0147600	19,34	0,28	
				MO sem LS =>	0,13	LS =>	0,15	MO com LS =>	0,28
				Valor do BDI =>	0,06			Valor com BDI =>	0,34
Composição	95330	SINAPI	CURSO DE CAPACITAÇÃO PARA CARPINTEIRO DE FÓRMAS (ENCARGOS COMPLEMENTARES) - HORISTA	Livro SINAPI: Cálculos e Parâmetros	H	1,0000000	0,23	0,23	
Insumo	00001213	SINAPI	CARPINTEIRO DE FORMAS PARA CONCRETO (HORISTA)	Mão de Obra	H	0,0115400	20,33	0,23	
				MO sem LS =>	0,11	LS =>	0,12	MO com LS =>	0,23
				Valor do BDI =>	0,05			Valor com BDI =>	0,28
Composição	95332	SINAPI	CURSO DE CAPACITAÇÃO PARA ELETRICISTA (ENCARGOS COMPLEMENTARES) - HORISTA	Livro SINAPI: Cálculos e Parâmetros	H	1,0000000	0,75	0,75	
Insumo	00002436	SINAPI	ELETRICISTA (HORISTA)	Mão de Obra	H	0,0373200	20,33	0,75	
				MO sem LS =>	0,35	LS =>	0,40	MO com LS =>	0,75
				Valor do BDI =>	0,16			Valor com BDI =>	0,91
Composição	95335	SINAPI	CURSO DE CAPACITAÇÃO PARA ENCANADOR OU BOMBEIRO HIDRÁULICO (ENCARGOS COMPLEMENTARES) - HORISTA	Livro SINAPI: Cálculos e Parâmetros	H	1,0000000	0,36	0,36	
Insumo	00002696	SINAPI	ENCANADOR OU BOMBEIRO HIDRAULICO (HORISTA)	Mão de Obra	H	0,0179800	20,33	0,36	
				MO sem LS =>	0,17	LS =>	0,19	MO com LS =>	0,36
				Valor do BDI =>	0,08			Valor com BDI =>	0,44
Composição	95402	SINAPI	CURSO DE CAPACITAÇÃO PARA ENGENHEIRO CIVIL DE OBRA JÚNIOR (ENCARGOS COMPLEMENTARES) - HORISTA	Livro SINAPI: Cálculos e Parâmetros	H	1,0000000	1,84	1,84	
Insumo	00002706	SINAPI	ENGENHEIRO CIVIL DE OBRA JUNIOR (HORISTA)	Mão de Obra	H	0,0147600	125,11	1,84	
				MO sem LS =>	0,86	LS =>	0,98	MO com LS =>	1,84
				Valor do BDI =>	0,40			Valor com BDI =>	2,24
Composição	95337	SINAPI	CURSO DE CAPACITAÇÃO PARA GESSEIRO (ENCARGOS COMPLEMENTARES) - HORISTA	Livro SINAPI: Cálculos e Parâmetros	H	1,0000000	0,22	0,22	
Insumo	00012872	SINAPI	GESSEIRO (HORISTA)	Mão de Obra	H	0,0115400	19,62	0,22	
				MO sem LS =>	0,10	LS =>	0,12	MO com LS =>	0,22
				Valor do BDI =>	0,05			Valor com BDI =>	0,27
Composição	95341	SINAPI	CURSO DE CAPACITAÇÃO PARA MARMORISTA/GRANITEIRO (ENCARGOS COMPLEMENTARES) - HORISTA	Livro SINAPI: Cálculos e Parâmetros	H	1,0000000	0,29	0,29	
Insumo	00004755	SINAPI	MARMORISTA / GRANITEIRO (HORISTA)	Mão de Obra	H	0,0147600	20,26	0,29	
				MO sem LS =>	0,14	LS =>	0,15	MO com LS =>	0,29
				Valor do BDI =>	0,06			Valor com BDI =>	0,35
Composição	95405	SINAPI	CURSO DE CAPACITAÇÃO PARA MESTRE DE OBRAS (ENCARGOS COMPLEMENTARES) - HORISTA	Livro SINAPI: Cálculos e Parâmetros	H	1,0000000	1,05	1,05	
Insumo	00004069	SINAPI	MESTRE DE OBRAS (HORISTA)	Mão de Obra	H	0,0212000	49,68	1,05	
				MO sem LS =>	0,49	LS =>	0,56	MO com LS =>	1,05
				Valor do BDI =>	0,23			Valor com BDI =>	1,28
Composição	95347	SINAPI	CURSO DE CAPACITAÇÃO PARA MOTORISTA DE CAMINHÃO (ENCARGOS COMPLEMENTARES) - HORISTA	Livro SINAPI: Cálculos e Parâmetros	H	1,0000000	0,10	0,10	
Insumo	00004093	SINAPI	MOTORISTA DE CAMINHÃO (HORISTA)	Mão de Obra	H	0,0050900	20,33	0,10	
				MO sem LS =>	0,05	LS =>	0,05	MO com LS =>	0,10
				Valor do BDI =>	0,02			Valor com BDI =>	0,12
Composição	95389	SINAPI	CURSO DE CAPACITAÇÃO PARA OPERADOR DE BETONEIRA ESTACIONÁRIA/MISTURADOR (ENCARGOS COMPLEMENTARES) - HORISTA	Livro SINAPI: Cálculos e Parâmetros	H	1,0000000	0,17	0,17	
Insumo	00037666	SINAPI	OPERADOR DE BETONEIRA ESTACIONARIA / MISTURADOR (HORISTA)	Mão de Obra	H	0,0083100	21,48	0,17	
				MO sem LS =>	0,08	LS =>	0,09	MO com LS =>	0,17
				Valor do BDI =>	0,04			Valor com BDI =>	0,21
Composição	95358	SINAPI	CURSO DE CAPACITAÇÃO PARA OPERADOR DE GUINCHO (ENCARGOS COMPLEMENTARES) - HORISTA	Livro SINAPI: Cálculos e Parâmetros	H	1,0000000	0,35	0,35	
Insumo	00004253	SINAPI	OPERADOR DE GUINCHO OU GUINCHEIRO (HORISTA)	Mão de Obra	H	0,0163700	21,48	0,35	
				MO sem LS =>	0,16	LS =>	0,19	MO com LS =>	0,35
				Valor do BDI =>	0,08			Valor com BDI =>	0,43
Composição	95360	SINAPI	CURSO DE CAPACITAÇÃO PARA OPERADOR DE MÁQUINAS E EQUIPAMENTOS (ENCARGOS COMPLEMENTARES) - HORISTA	Livro SINAPI: Cálculos e Parâmetros	H	1,0000000	0,24	0,24	
Insumo	00004230	SINAPI	OPERADOR DE MAQUINAS E TRATORES DIVERSOS - TERRAPLANAGEM (HORISTA)	Mão de Obra	H	0,0115400	21,48	0,24	
				MO sem LS =>	0,11	LS =>	0,13	MO com LS =>	0,24
				Valor do BDI =>	0,05			Valor com BDI =>	0,29
Composição	95371	SINAPI	CURSO DE CAPACITAÇÃO PARA PEDREIRO (ENCARGOS COMPLEMENTARES) - HORISTA	Livro SINAPI: Cálculos e Parâmetros	H	1,0000000	0,43	0,43	
Insumo	00004750	SINAPI	PEDREIRO (HORISTA)	Mão de Obra	H	0,0212000	20,33	0,43	
				MO sem LS =>	0,20	LS =>	0,23	MO com LS =>	0,43
				Valor do BDI =>	0,09			Valor com BDI =>	0,52
Composição	95372	SINAPI	CURSO DE CAPACITAÇÃO PARA PINTOR (ENCARGOS COMPLEMENTARES) - HORISTA	Livro SINAPI: Cálculos e Parâmetros	H	1,0000000	0,30	0,30	
Insumo	00004783	SINAPI	PINTOR (HORISTA)	Mão de Obra	H	0,0147600	20,33	0,30	
				MO sem LS =>	0,14	LS =>	0,16	MO com LS =>	0,30
				Valor do BDI =>	0,06			Valor com BDI =>	0,36



PREFEITURA MUNICIPAL DE FRANCISCO MACEDO - PI

OBRA: REFORMA DA ESCOLA JOSÉ ABÍLIO
LOCAL: MUNICÍPIO DE FRANCISCO MACEDO - PI

Bancos
SINAPI - 12/2025 - Piauí
ORSE - 11/2025 - Sergipe
SEINFRA - 028 - Ceará

B.D.I.
21,63%

Encargos Sociais
Não Desonerado:
Horista: 113,33%
Mensalista: 71,12%

Composições Analíticas com Preço Unitário

Composições Principais

Composição	Código	Banco	Descrição	Tipo	Und	Quant.	Valor Unit	Total		
Composição	95378	SINAPI	CURSO DE CAPACITAÇÃO PARA SERVENTE (ENCARGOS COMPLEMENTARES) - HORISTA	Livro SINAPI: Cálculos e Parâmetros	H	1,0000000	0,31	0,31		
Insumo	00006111	SINAPI	SERVENTE DE OBRAS (HORISTA)	Mão de Obra	H	0,0212000	14,86	0,31		
				MO sem LS =>		0,15	LS =>	0,16	MO com LS =>	0,31
				Valor do BDI =>		0,07		Valor com BDI =>	0,38	

Composição	Código	Banco	Descrição	Tipo	Und	Quant.	Valor Unit	Total		
Composição	95385	SINAPI	CURSO DE CAPACITAÇÃO PARA TELHADISTA (ENCARGOS COMPLEMENTARES) - HORISTA	Livro SINAPI: Cálculos e Parâmetros	H	1,0000000	0,23	0,23		
Insumo	00012869	SINAPI	TELHADOR / TELHADISTA (HORISTA)	Mão de Obra	H	0,0115400	20,07	0,23		
				MO sem LS =>		0,11	LS =>	0,12	MO com LS =>	0,23
				Valor do BDI =>		0,05		Valor com BDI =>	0,28	

Composição	Código	Banco	Descrição	Tipo	Und	Quant.	Valor Unit	Total		
Composição	88264	SINAPI	ELETRICISTA COM ENCARGOS COMPLEMENTARES	Livro SINAPI: Cálculos e Parâmetros	H	1,0000000	27,74	27,74		
Composição Auxiliar	95332	SINAPI	CURSO DE CAPACITAÇÃO PARA ELETRICISTA (ENCARGOS COMPLEMENTARES) - HORISTA	Livro SINAPI: Cálculos e Parâmetros	H	1,0000000	0,75	0,75		
Insumo	00043484	SINAPI	EPI - FAMÍLIA ELETRICISTA - HORISTA (ENCARGOS COMPLEMENTARES - COLETADO CAIXA)	Encargos Complementares	H	1,0000000	1,26	1,26		
Insumo	00037370	SINAPI	ALIMENTAÇÃO - HORISTA (COLETADO CAIXA - ENCARGOS COMPLEMENTARES)	Encargos Complementares	H	1,0000000	2,46	2,46		
Insumo	00037371	SINAPI	TRANSPORTE - HORISTA (COLETADO CAIXA - ENCARGOS COMPLEMENTARES)	Encargos Complementares	H	1,0000000	0,57	0,57		
Insumo	00002436	SINAPI	ELETRICISTA (HORISTA)	Mão de Obra	H	1,0000000	20,33	20,33		
Insumo	00043460	SINAPI	FERRAMENTAS - FAMÍLIA ELETRICISTA - HORISTA (ENCARGOS COMPLEMENTARES - COLETADO CAIXA)	Encargos Complementares	H	1,0000000	0,86	0,86		
Insumo	00037372	SINAPI	EXAMES - HORISTA (COLETADO CAIXA - ENCARGOS COMPLEMENTARES)	Encargos Complementares	H	1,0000000	1,43	1,43		
Insumo	00037373	SINAPI	SEGURO - HORISTA (COLETADO CAIXA - ENCARGOS COMPLEMENTARES)	Encargos Complementares	H	1,0000000	0,08	0,08		
				MO sem LS =>		9,88	LS =>	11,20	MO com LS =>	21,08
				Valor do BDI =>		6,00		Valor com BDI =>	33,74	

Composição	Código	Banco	Descrição	Tipo	Und	Quant.	Valor Unit	Total		
Composição	88267	SINAPI	ENCANADOR OU BOMBEIRO HIDRÁULICO COM ENCARGOS COMPLEMENTARES	Livro SINAPI: Cálculos e Parâmetros	H	1,0000000	26,67	26,67		
Composição Auxiliar	95335	SINAPI	CURSO DE CAPACITAÇÃO PARA ENCANADOR OU BOMBEIRO HIDRÁULICO (ENCARGOS COMPLEMENTARES) - HORISTA	Livro SINAPI: Cálculos e Parâmetros	H	1,0000000	0,36	0,36		
Insumo	00043485	SINAPI	EPI - FAMÍLIA ENCANADOR - HORISTA (ENCARGOS COMPLEMENTARES - COLETADO CAIXA)	Encargos Complementares	H	1,0000000	1,13	1,13		
Insumo	00043461	SINAPI	FERRAMENTAS - FAMÍLIA ENCANADOR - HORISTA (ENCARGOS COMPLEMENTARES - COLETADO CAIXA)	Encargos Complementares	H	1,0000000	0,31	0,31		
Insumo	00037371	SINAPI	TRANSPORTE - HORISTA (COLETADO CAIXA - ENCARGOS COMPLEMENTARES)	Encargos Complementares	H	1,0000000	0,57	0,57		
Insumo	00002696	SINAPI	ENCANADOR OU BOMBEIRO HIDRÁULICO (HORISTA)	Mão de Obra	H	1,0000000	20,33	20,33		
Insumo	00037370	SINAPI	ALIMENTAÇÃO - HORISTA (COLETADO CAIXA - ENCARGOS COMPLEMENTARES)	Encargos Complementares	H	1,0000000	2,46	2,46		
Insumo	00037372	SINAPI	EXAMES - HORISTA (COLETADO CAIXA - ENCARGOS COMPLEMENTARES)	Encargos Complementares	H	1,0000000	1,43	1,43		
Insumo	00037373	SINAPI	SEGURO - HORISTA (COLETADO CAIXA - ENCARGOS COMPLEMENTARES)	Encargos Complementares	H	1,0000000	0,08	0,08		
				MO sem LS =>		9,70	LS =>	10,99	MO com LS =>	20,69
				Valor do BDI =>		5,77		Valor com BDI =>	32,44	

Composição	Código	Banco	Descrição	Tipo	Und	Quant.	Valor Unit	Total		
Composição	90777	SINAPI	ENGENHEIRO CIVIL DE OBRA JUNIOR COM ENCARGOS COMPLEMENTARES	Livro SINAPI: Cálculos e Parâmetros	H	1,0000000	131,70	131,70		
Composição Auxiliar	95402	SINAPI	CURSO DE CAPACITAÇÃO PARA ENGENHEIRO CIVIL DE OBRA JÚNIOR (ENCARGOS COMPLEMENTARES) - HORISTA	Livro SINAPI: Cálculos e Parâmetros	H	1,0000000	1,84	1,84		
Insumo	00037373	SINAPI	SEGURO - HORISTA (COLETADO CAIXA - ENCARGOS COMPLEMENTARES)	Encargos Complementares	H	1,0000000	0,08	0,08		
Insumo	00037372	SINAPI	EXAMES - HORISTA (COLETADO CAIXA - ENCARGOS COMPLEMENTARES)	Encargos Complementares	H	1,0000000	1,43	1,43		
Insumo	00043462	SINAPI	FERRAMENTAS - FAMÍLIA ENGENHEIRO CIVIL - HORISTA (ENCARGOS COMPLEMENTARES - COLETADO CAIXA)	Encargos Complementares	H	1,0000000	0,01	0,01		
Insumo	00037370	SINAPI	ALIMENTAÇÃO - HORISTA (COLETADO CAIXA - ENCARGOS COMPLEMENTARES)	Encargos Complementares	H	1,0000000	2,46	2,46		
Insumo	00043486	SINAPI	EPI - FAMÍLIA ENGENHEIRO CIVIL - HORISTA (ENCARGOS COMPLEMENTARES - COLETADO CAIXA)	Encargos Complementares	H	1,0000000	0,77	0,77		
Insumo	00002706	SINAPI	ENGENHEIRO CIVIL DE OBRA JUNIOR (HORISTA)	Mão de Obra	H	1,0000000	125,11	125,11		
				MO sem LS =>		59,51	LS =>	67,44	MO com LS =>	126,95
				Valor do BDI =>		28,49		Valor com BDI =>	160,19	

Composição	Código	Banco	Descrição	Tipo	Und	Quant.	Valor Unit	Total
Composição	10551	ORSE	Encargos Complementares - Carpinteiro	Provisórios	h	1,0000000	3,89	3,89
Item	Código	Banco	Descrição	Tipo	Und	Quant.	Valor Unit	Total
Insumo	10596	ORSE	Protetor auricular	Material	un	0,0045000	4,81	0,02
Insumo	10599	ORSE	Protetor solar fps 30 com 120ml	Material	un	0,0018000	18,00	0,03
Insumo	10761	ORSE	Refeição - café da manhã (café com leite e dois pães com manteiga)	Serviços	un	0,1018000	5,00	0,51
Insumo	00012895	SINAPI	CAPACETE DE SEGURANCA ABA FRONTAL COM SUSPENSAO DE POLIETILENO, SEM JUGULAR (CLASSE B)	Material	UN	0,0006000	18,88	0,01
Insumo	158	ORSE	Almoço (Participação do empregador)	Material	un	0,1018000	14,00	1,43
Insumo	00036152	SINAPI	OCULOS DE SEGURANCA CONTRA IMPACTOS COM LENTE INCOLOR, ARMACAO NYLON, COM PROTECAO UVA E UVB	Material	UN	0,0007000	7,25	0,01
Insumo	00012892	SINAPI	LUVÁ RASPA DE COURO, CANO CURTO (PUNHO *7* CM)	Material	PAR	0,0023000	15,21	0,03
Insumo	00045228	SINAPI	MARTELO DE BORRACHA PRETO 450 G, CABO DE MADEIRA *60* MM DE DIAMETRO	Material	UN	0,0002000	49,88	0,01
Insumo	00045301	SINAPI	FURADEIRA ELETRICA DE IMPACTO 1/2", 600 W	Equipamento para Aquisição Permanente	UN	0,0001000	244,22	0,02
Insumo	00012894	SINAPI	CAPA PARA CHUVA EM PVC COM FORRO DE POLIESTER, COM CAPUZ (AMARELA OU AZUL)	Material	UN	0,0002000	28,12	0,01
Insumo	00012893	SINAPI	BOTA DE SEGURANCA COM BIQUEIRA DE ACO E COLARINHO ACOLCHOADO	Material	PAR	0,0007000	103,39	0,07
Insumo	00045298	SINAPI	SERRA TICO-TICO COM MOTOR ELETRICO, POTENCIA DE 450 W, 60 HZ, 220 V, 3000 GPM, SEM LAMINA	Equipamento para Aquisição Permanente	UN	0,0001000	427,61	0,04



PREFEITURA MUNICIPAL DE FRANCISCO MACEDO - PI

OBRA: REFORMA DA ESCOLA JOSÉ ABÍLIO
LOCAL: MUNICÍPIO DE FRANCISCO MACEDO - PI

Bancos
SINAPI - 12/2025 - Piauí
ORSE - 11/2025 - Sergipe
SEINFRA - 028 - Ceará

B.D.I.
21,63%

Encargos Sociais
Não Desonerado:
Horista: 113,33%
Mensalista: 71,12%

Composições Analíticas com Preço Unitário

Composições Principais

Insumo	Código	Banco	Descrição	Tipo	Und	Quant.	Valor Unit	Total
Insumo	00045255	SINAPI	SERROTE PROFISSIONAL EM ACO TEMPERADO 20", CABO DE MADEIRA	Material	UN	0,0001000	72,49	0,01
Insumo	10492	ORSE	Cesta Básica	Material	un	0,0045000	205,00	0,92
Insumo	10578	ORSE	Formão grande	Material	un	0,0002000	21,30	0,00
Insumo	10517	ORSE	Exames admissionais/demissionais (checkup)	Serviços	cj	0,0004000	300,00	0,12
Insumo	2378	ORSE	Vale transporte	Material	un	0,0654000	4,50	0,29
Insumo	10362	ORSE	Seguro de vida e acidente em grupo	Serviços	un	0,0045000	12,54	0,06
Insumo	941	ORSE	Fardamento com mangas curta	Material	un	0,0015000	193,04	0,29
Insumo	10579	ORSE	Chave de fenda chata 30 cm	Material	un	0,0002000	26,89	0,01

Detalhamento de Cálculo ORSE

Item	Código	Banco	Descrição	Tipo	Und	Quant.	Valor Unit	Total	
Insumo	10596	ORSE	Protetor auricular	Material	un	0,0045000	4,81	0,02	
Insumo	10599	ORSE	Protetor solar fps 30 com 120ml	Material	un	0,0018000	18,00	0,03	
Insumo	10761	ORSE	Refeição - café da manhã (café com leite e dois pães com manteiga)	Serviços	un	0,1018000	5,00	0,51	
Insumo	00012895	SINAPI	CAPACETE DE SEGURANCA ABA FRONTAL COM SUSPENSAO DE POLIETILENO, SEM JUGULAR (CLASSE B)	Material	UN	0,0006000	18,88	0,01	
Insumo	158	ORSE	Almoço (Participação do empregador)	Material	un	0,1018000	14,00	1,43	
Insumo	00036152	SINAPI	OCULOS DE SEGURANCA CONTRA IMPACTOS COM LENTE INCOLOR, ARMAÇAO NYLON, COM PROTECAO UVA E UVB	Material	UN	0,0007000	7,25	0,01	
Insumo	00012892	SINAPI	LUVA RASPA DE COURO, CANO CURTO (PUNHO *7* CM)	Material	PAR	0,0023000	15,21	0,03	
Insumo	00045228	SINAPI	MARTELO DE BORRACHA PRETO 450 G, CABO DE MADEIRA *60* MM DE DIAMETRO	Material	UN	0,0002000	49,88	0,01	
Insumo	00045301	SINAPI	FURADEIRA ELETRICA DE IMPACTO 1/2", 600 W	Equipamento para Aquisição Permanente	UN	0,0001000	244,22	0,02	
Insumo	00012894	SINAPI	CAPA PARA CHUVA EM PVC COM FORRO DE POLIESTER, COM CAPUZ (AMARELA OU AZUL)	Material	UN	0,0002000	28,12	0,01	
Insumo	00012893	SINAPI	BOTA DE SEGURANCA COM BIQUEIRA DE ACO E COLARINHO ACOLCHOADO	Material	PAR	0,0007000	103,39	0,07	
Insumo	00045298	SINAPI	SERRA TICO-TICO COM MOTOR ELETRICO, POTENCIA DE 450 W, 60 HZ, 220 V, 3000 GPM, SEM LAMINA	Equipamento para Aquisição Permanente	UN	0,0001000	427,61	0,04	
Insumo	00045255	SINAPI	SERROTE PROFISSIONAL EM ACO TEMPERADO 20", CABO DE MADEIRA	Material	UN	0,0001000	72,49	0,01	
Insumo	10492	ORSE	Cesta Básica	Material	un	0,0045000	205,00	0,92	
Insumo	10578	ORSE	Formão grande	Material	un	0,0002000	21,30	0,00	
Insumo	10517	ORSE	Exames admissionais/demissionais (checkup)	Serviços	cj	0,0004000	300,00	0,12	
Insumo	2378	ORSE	Vale transporte	Material	un	0,0654000	4,50	0,29	
Insumo	10362	ORSE	Seguro de vida e acidente em grupo	Serviços	un	0,0045000	12,54	0,06	
Insumo	941	ORSE	Fardamento com mangas curta	Material	un	0,0015000	193,04	0,29	
Insumo	10579	ORSE	Chave de fenda chata 30 cm	Material	un	0,0002000	26,89	0,01	
				MO sem LS =>	0,00	LS =>	0,00	MO com LS =>	0,00
				Valor do BDI =>	0,84			Valor com BDI =>	4,73

Composição	Código	Banco	Descrição	Tipo	Und	Quant.	Valor Unit	Total
Composição	10554	ORSE	Encargos Complementares - Encanador	Provisórios	h	1,0000000	3,95	3,95
Item	Código	Banco	Descrição	Tipo	Und	Quant.	Valor Unit	Total
Insumo	00012894	SINAPI	CAPA PARA CHUVA EM PVC COM FORRO DE POLIESTER, COM CAPUZ (AMARELA OU AZUL)	Material	UN	0,0002000	28,12	0,01
Insumo	00036152	SINAPI	OCULOS DE SEGURANCA CONTRA IMPACTOS COM LENTE INCOLOR, ARMAÇAO NYLON, COM PROTECAO UVA E UVB	Material	UN	0,0008000	7,25	0,01
Insumo	158	ORSE	Almoço (Participação do empregador)	Material	un	0,1018000	14,00	1,43
Insumo	11253	ORSE	Tarracha para tubos PVC de 1/2"	Material	un	0,0011000	34,80	0,04
Insumo	11256	ORSE	Tarracha para tubos PVC de 1 1/2"	Material	un	0,0004000	92,70	0,04
Insumo	10761	ORSE	Refeição - café da manhã (café com leite e dois pães com manteiga)	Serviços	un	0,1018000	5,00	0,51
Insumo	941	ORSE	Fardamento com mangas curta	Material	un	0,0015000	193,04	0,29
Insumo	11255	ORSE	Tarracha para tubos PVC de 1"	Material	un	0,0006000	49,00	0,03
Insumo	11257	ORSE	Tarracha para tubos PVC de 1 1/4"	Material	un	0,0004000	32,30	0,01
Insumo	00012895	SINAPI	CAPACETE DE SEGURANCA ABA FRONTAL COM SUSPENSAO DE POLIETILENO, SEM JUGULAR (CLASSE B)	Material	UN	0,0006000	18,88	0,01
Insumo	10593	ORSE	Praio simples 30cm	Material	un	0,0001000	19,57	0,00
Insumo	10517	ORSE	Exames admissionais/demissionais (checkup)	Serviços	cj	0,0004000	300,00	0,12
Insumo	11254	ORSE	Tarracha para tubos PVC de 3/4"	Material	un	0,0007000	27,49	0,02
Insumo	10596	ORSE	Protetor auricular	Material	un	0,0045000	4,81	0,02
Insumo	10599	ORSE	Protetor solar fps 30 com 120ml	Material	un	0,0018000	18,00	0,03
Insumo	10362	ORSE	Seguro de vida e acidente em grupo	Serviços	un	0,0045000	12,54	0,06
Insumo	00012892	SINAPI	LUVA RASPA DE COURO, CANO CURTO (PUNHO *7* CM)	Material	PAR	0,0023000	15,21	0,03
Insumo	10492	ORSE	Cesta Básica	Material	un	0,0045000	205,00	0,92
Insumo	00012893	SINAPI	BOTA DE SEGURANCA COM BIQUEIRA DE ACO E COLARINHO ACOLCHOADO	Material	PAR	0,0008000	103,39	0,08
Insumo	2378	ORSE	Vale transporte	Material	un	0,0654000	4,50	0,29
Insumo	10592	ORSE	Lima chata 12"	Material	un	0,0001000	38,62	0,00



PREFEITURA MUNICIPAL DE FRANCISCO MACEDO - PI

OBRA: REFORMA DA ESCOLA JOSÉ ABÍLIO
 LOCAL: MUNICÍPIO DE FRANCISCO MACEDO - PI

Bancos
 SINAPI - 12/2025 - Piauí
 ORSE - 11/2025 - Sergipe
 SEINFRA - 028 - Ceará

B.D.I.
 21,63%

Encargos Sociais
 Não Desonerado:
 Horista: 113,33%
 Mensalista: 71,12%

Composições Analíticas com Preço Unitário

Composições Principais

Detalhamento de Cálculo ORSE

Item	Código	Banco	Descrição	Tipo	Und	Quant.	Valor Unit	Total		
Insumo	00012894	SINAPI	CAPA PARA CHUVA EM PVC COM FORRO DE POLIESTER, COM CAPUZ (AMARELA OU AZUL)	Material	UN	0,0002000	28,12	0,01		
Insumo	00036152	SINAPI	OCULOS DE SEGURANCA CONTRA IMPACTOS COM LENTE INCOLOR, ARMAÇAO NYLON, COM PROTECAO UVA E UVB	Material	UN	0,0008000	7,25	0,01		
Insumo	158	ORSE	Almoço (Participação do empregador)	Material	un	0,1018000	14,00	1,43		
Insumo	11253	ORSE	Tarracha para tubos PVC de 1/2"	Material	un	0,0011000	34,80	0,04		
Insumo	11256	ORSE	Tarracha para tubos PVC de 1 1/2"	Material	un	0,0004000	92,70	0,04		
Insumo	10761	ORSE	Refeição - café da manhã (café com leite e dois pães com manteiga)	Serviços	un	0,1018000	5,00	0,51		
Insumo	941	ORSE	Fardamento com mangas curta	Material	un	0,0015000	193,04	0,29		
Insumo	11255	ORSE	Tarracha para tubos PVC de 1"	Material	un	0,0006000	49,00	0,03		
Insumo	11257	ORSE	Tarracha para tubos PVC de 1 1/4"	Material	un	0,0004000	32,30	0,01		
Insumo	00012895	SINAPI	CAPACETE DE SEGURANCA ABA FRONTAL COM SUSPENSAO DE POLIETILENO, SEM JUGULAR (CLASSE B)	Material	UN	0,0006000	18,88	0,01		
Insumo	10593	ORSE	Praio simples 30cm	Material	un	0,0001000	19,57	0,00		
Insumo	10517	ORSE	Exames admissionais/demissionais (checkup)	Serviços	cj	0,0004000	300,00	0,12		
Insumo	11254	ORSE	Tarracha para tubos PVC de 3/4"	Material	un	0,0007000	27,49	0,02		
Insumo	10596	ORSE	Protetor auricular	Material	un	0,0045000	4,81	0,02		
Insumo	10599	ORSE	Protetor solar fps 30 com 120ml	Material	un	0,0018000	18,00	0,03		
Insumo	10362	ORSE	Seguro de vida e acidente em grupo	Serviços	un	0,0045000	12,54	0,06		
Insumo	00012892	SINAPI	LUVA RASPA DE COURO, CANO CURTO (PUNHO *7* CM)	Material	PAR	0,0023000	15,21	0,03		
Insumo	10492	ORSE	Cesta Básica	Material	un	0,0045000	205,00	0,92		
Insumo	00012893	SINAPI	BOTA DE SEGURANCA COM BIQUEIRA DE ACO E COLARINHO ACOLCHOADO	Material	PAR	0,0008000	103,39	0,08		
Insumo	2378	ORSE	Vale transporte	Material	un	0,0654000	4,50	0,29		
Insumo	10592	ORSE	Lima chata 12"	Material	un	0,0001000	38,62	0,00		
					MO sem LS =>	0,00	LS =>	0,00	MO com LS =>	0,00
					Valor do BDI =>	0,85			Valor com BDI =>	4,80

Composição	Código	Banco	Descrição	Tipo	Und	Quant.	Valor Unit	Total
Composição	10550	ORSE	Encargos Complementares - Pedreiro	Provisórios	h	1,0000000	4,03	4,03
Item	Código	Banco	Descrição	Tipo	Und	Quant.	Valor Unit	Total
Insumo	00045237	SINAPI	COLHER DE PEDREIRO 9", EM ACO, COM CANTOS REDONDOS E CABO DE MADEIRA OU PLASTICO	Material	UN	0,0004000	37,43	0,01
Insumo	00014618	SINAPI	SERRA CIRCULAR DE BANCADA COM MOTOR ELETRICO, POTENCIA DE *1600* W, PARA DISCO DE DIAMETRO DE 10" (250 MM)	Equipamento para Aquisição Permanente	UN	0,0001000	1.252,51	0,13
Insumo	11245	ORSE	Desempoladeira de madeira 12x22	Material	un	0,0007000	11,60	0,01
Insumo	2378	ORSE	Vale transporte	Material	un	0,0654000	4,50	0,29
Insumo	10596	ORSE	Protetor auricular	Material	un	0,0045000	4,81	0,02
Insumo	10492	ORSE	Cesta Básica	Material	un	0,0045000	205,00	0,92
Insumo	00045394	SINAPI	REGUA DE ALUMINIO PARA PEDREIRO 2 M X *25,5* MM	Material	UN	0,0002000	69,14	0,01
Insumo	00036152	SINAPI	OCULOS DE SEGURANCA CONTRA IMPACTOS COM LENTE INCOLOR, ARMAÇAO NYLON, COM PROTECAO UVA E UVB	Material	UN	0,0008000	7,25	0,01
Insumo	00045228	SINAPI	MARTELO DE BORRACHA PRETO 450 G, CABO DE MADEIRA *60* MM DE DIAMETRO	Material	UN	0,0004000	49,88	0,02
Insumo	00038370	SINAPI	DESEMPENADEIRA DE ACO LISA 12 X *25* CM COM CABO FECHADO DE MADEIRA	Material	UN	0,0005000	24,55	0,01
Insumo	00012892	SINAPI	LUVA RASPA DE COURO, CANO CURTO (PUNHO *7* CM)	Material	PAR	0,0023000	15,21	0,03
Insumo	10761	ORSE	Refeição - café da manhã (café com leite e dois pães com manteiga)	Serviços	un	0,1018000	5,00	0,51
Insumo	00038376	SINAPI	PRUMO DE PAREDE EM ACO 700 A 750 G, COM CORDAO EM NYLON E TACO	Material	UN	0,0001000	62,81	0,01
Insumo	158	ORSE	Almoço (Participação do empregador)	Material	un	0,1018000	14,00	1,43
Insumo	10789	ORSE	Nível de bolha de madeira	Material	un	0,0002000	15,40	0,00
Insumo	00012893	SINAPI	BOTA DE SEGURANCA COM BIQUEIRA DE ACO E COLARINHO ACOLCHOADO	Material	PAR	0,0008000	103,39	0,08
Insumo	00012895	SINAPI	CAPACETE DE SEGURANCA ABA FRONTAL COM SUSPENSAO DE POLIETILENO, SEM JUGULAR (CLASSE B)	Material	UN	0,0006000	18,88	0,01
Insumo	10362	ORSE	Seguro de vida e acidente em grupo	Serviços	un	0,0045000	12,54	0,06
Insumo	10517	ORSE	Exames admissionais/demissionais (checkup)	Serviços	cj	0,0004000	300,00	0,12
Insumo	11246	ORSE	Escala métrica de bambú	Material	Un	0,0007000	10,22	0,01
Insumo	10599	ORSE	Protetor solar fps 30 com 120ml	Material	un	0,0018000	18,00	0,03
Insumo	00012894	SINAPI	CAPA PARA CHUVA EM PVC COM FORRO DE POLIESTER, COM CAPUZ (AMARELA OU AZUL)	Material	UN	0,0002000	28,12	0,01
Insumo	00045228	SINAPI	MARTELO DE BORRACHA PRETO 450 G, CABO DE MADEIRA *60* MM DE DIAMETRO	Material	UN	0,0001000	49,88	0,00
Insumo	941	ORSE	Fardamento com mangas curta	Material	un	0,0015000	193,04	0,29
Insumo	00045240	SINAPI	MARRETA DE ACO, OITAVADA, 500 G, COM CABO DE MADEIRA	Material	un	0,0002000	58,37	0,01

Detalhamento de Cálculo ORSE

Item	Código	Banco	Descrição	Tipo	Und	Quant.	Valor Unit	Total
------	--------	-------	-----------	------	-----	--------	------------	-------



PREFEITURA MUNICIPAL DE FRANCISCO MACEDO - PI

OBRA: REFORMA DA ESCOLA JOSÉ ABÍLIO
 LOCAL: MUNICÍPIO DE FRANCISCO MACEDO - PI

Bancos
 SINAPI - 12/2025 - Piauí
 ORSE - 11/2025 - Sergipe
 SEINFRA - 028 - Ceará

B.D.I.
 21,63%

Encargos Sociais
 Não Desonerado:
 Horista: 113,33%
 Mensalista: 71,12%

Composições Analíticas com Preço Unitário

Composições Principais

Insumo	Código	Banco	Descrição	Tipo	Und	Quant.	Valor Unit	Total
Insumo	00045237	SINAPI	COLHER DE PEDREIRO 9", EM ACO, COM CANTOS REDONDOS E CABO DE MADEIRA OU PLASTICO	Material	UN	0,0004000	37,43	0,01
Insumo	00014618	SINAPI	SERRA CIRCULAR DE BANCADA COM MOTOR ELETRICO, POTENCIA DE *1600* W, PARA DISCO DE DIAMETRO DE 10" (250 MM)	Equipamento para Aquisição Permanente	UN	0,0001000	1.252,51	0,13
Insumo	11245	ORSE	Desempoladeira de madeira 12x22	Material	un	0,0007000	11,60	0,01
Insumo	2378	ORSE	Vale transporte	Material	un	0,0654000	4,50	0,29
Insumo	10596	ORSE	Protetor auricular	Material	un	0,0045000	4,81	0,02
Insumo	10492	ORSE	Cesta Básica	Material	un	0,0045000	205,00	0,92
Insumo	00045394	SINAPI	REGUA DE ALUMINIO PARA PEDREIRO 2 M X *25,5* MM	Material	UN	0,0002000	69,14	0,01
Insumo	00036152	SINAPI	OCULOS DE SEGURANCA CONTRA IMPACTOS COM LENTE INCOLOR, ARMAÇAO NYLON, COM PROTECAO UVA E UVB	Material	UN	0,0008000	7,25	0,01
Insumo	00045228	SINAPI	MARTELO DE BORRACHA PRETO 450 G, CABO DE MADEIRA *60* MM DE DIAMETRO	Material	UN	0,0005000	49,88	0,02
Insumo	00038370	SINAPI	DESEMPENADEIRA DE ACO LISA 12 X *25* CM COM CABO FECHADO DE MADEIRA	Material	UN	0,0005000	24,55	0,01
Insumo	00012892	SINAPI	LUVA RASPA DE COURO, CANO CURTO (PUNHO *7* CM)	Material	PAR	0,0023000	15,21	0,03
Insumo	10761	ORSE	Refeição - café da manhã (café com leite e dois pães com manteiga)	Serviços	un	0,1018000	5,00	0,51
Insumo	00038376	SINAPI	PRUMO DE PAREDE EM ACO 700 A 750 G, COM CORDAO EM NYLON E TACO	Material	UN	0,0001000	62,81	0,01
Insumo	158	ORSE	Almoço (Participação do empregador)	Material	un	0,1018000	14,00	1,43
Insumo	10789	ORSE	Nível de bolha de madeira	Material	un	0,0002000	15,40	0,00
Insumo	00012893	SINAPI	BOTA DE SEGURANCA COM BIQUEIRA DE ACO E COLARINHO ACOLCHOADO	Material	PAR	0,0008000	103,39	0,08
Insumo	00012895	SINAPI	CAPACETE DE SEGURANCA ABA FRONTAL COM SUSPENSAO DE POLIETILENO, SEM JUGULAR (CLASSE B)	Material	UN	0,0006000	18,88	0,01
Insumo	10362	ORSE	Seguro de vida e acidente em grupo	Serviços	un	0,0045000	12,54	0,06
Insumo	10517	ORSE	Exames admissionais/demissionais (checkup)	Serviços	cj	0,0004000	300,00	0,12
Insumo	11246	ORSE	Escala métrica de bambú	Material	Un	0,0007000	10,22	0,01
Insumo	10599	ORSE	Protetor solar fps 30 com 120ml	Material	un	0,0018000	18,00	0,03
Insumo	00012894	SINAPI	CAPA PARA CHUVA EM PVC COM FORRO DE POLIESTER, COM CAPUZ (AMARELA OU AZUL)	Material	UN	0,0002000	28,12	0,01
Insumo	941	ORSE	Fardamento com mangas curta	Material	un	0,0015000	193,04	0,29
Insumo	00045240	SINAPI	MARRETA DE ACO, OITAVADA, 500 G, COM CABO DE MADEIRA	Material	UN	0,0002000	58,37	0,01

MO sem LS => 0,00 LS => 0,00 MO com LS => 0,00
 Valor do BDI => 0,87 Valor com BDI => 4,90

Composição	Código	Banco	Descrição	Tipo	Und	Quant.	Valor Unit	Total
Composição	10549	ORSE	Encargos Complementares - Servente	Provisórios	h	1,0000000	4,06	4,06
Item	Código	Banco	Descrição	Tipo	Und	Quant.	Valor Unit	Total
Insumo	158	ORSE	Almoço (Participação do empregador)	Material	un	0,1018000	14,00	1,43
Insumo	00012893	SINAPI	BOTA DE SEGURANCA COM BIQUEIRA DE ACO E COLARINHO ACOLCHOADO	Material	PAR	0,0008000	103,39	0,08
Insumo	00012894	SINAPI	CAPA PARA CHUVA EM PVC COM FORRO DE POLIESTER, COM CAPUZ (AMARELA OU AZUL)	Material	UN	0,0002000	28,12	0,01
Insumo	10492	ORSE	Cesta Básica	Material	un	0,0045000	205,00	0,92
Insumo	10761	ORSE	Refeição - café da manhã (café com leite e dois pães com manteiga)	Serviços	un	0,1018000	5,00	0,51
Insumo	00002711	SINAPI	CARRINHO DE MAO, EM ACO, COM CAPACIDADE DE *45 A 65* L / *100* KG, PNEU COM CAMARA	Material	UN	0,0002000	389,90	0,08
Insumo	00045240	SINAPI	MARRETA DE ACO, OITAVADA, 500 G, COM CABO DE MADEIRA	Material	UN	0,0001000	58,37	0,01
Insumo	00012892	SINAPI	LUVA RASPA DE COURO, CANO CURTO (PUNHO *7* CM)	Material	PAR	0,0023000	15,21	0,03
Insumo	00045234	SINAPI	PA QUADRADA COM CABO DE MADEIRA EM Y DE 71 CM	Material	UN	0,0002000	75,09	0,02
Insumo	00045239	SINAPI	TALHADEIRA CHATA, DE ACO, 10"	Material	UN	0,0003000	47,39	0,01
Insumo	941	ORSE	Fardamento com mangas curta	Material	un	0,0015000	193,04	0,29
Insumo	10596	ORSE	Protetor auricular	Material	un	0,0045000	4,81	0,02
Insumo	10599	ORSE	Protetor solar fps 30 com 120ml	Material	un	0,0018000	18,00	0,03
Insumo	10362	ORSE	Seguro de vida e acidente em grupo	Serviços	un	0,0045000	12,54	0,06
Insumo	00012895	SINAPI	CAPACETE DE SEGURANCA ABA FRONTAL COM SUSPENSAO DE POLIETILENO, SEM JUGULAR (CLASSE B)	Material	UN	0,0006000	18,88	0,01
Insumo	2378	ORSE	Vale transporte	Material	un	0,0941000	4,50	0,42
Insumo	10517	ORSE	Exames admissionais/demissionais (checkup)	Serviços	cj	0,0004000	300,00	0,12
Insumo	00036152	SINAPI	OCULOS DE SEGURANCA CONTRA IMPACTOS COM LENTE INCOLOR, ARMAÇAO NYLON, COM PROTECAO UVA E UVB	Material	UN	0,0008000	7,25	0,01

Detalhamento de Cálculo ORSE

Item	Código	Banco	Descrição	Tipo	Und	Quant.	Valor Unit	Total
Insumo	158	ORSE	Almoço (Participação do empregador)	Material	un	0,1018000	14,00	1,43
Insumo	00012893	SINAPI	BOTA DE SEGURANCA COM BIQUEIRA DE ACO E COLARINHO ACOLCHOADO	Material	PAR	0,0008000	103,39	0,08
Insumo	00012894	SINAPI	CAPA PARA CHUVA EM PVC COM FORRO DE POLIESTER, COM CAPUZ (AMARELA OU AZUL)	Material	UN	0,0002000	28,12	0,01
Insumo	10492	ORSE	Cesta Básica	Material	un	0,0045000	205,00	0,92
Insumo	10761	ORSE	Refeição - café da manhã (café com leite e dois pães com manteiga)	Serviços	un	0,1018000	5,00	0,51
Insumo	00002711	SINAPI	CARRINHO DE MAO, EM ACO, COM CAPACIDADE DE *45 A 65* L / *100* KG, PNEU COM CAMARA	Material	UN	0,0002000	389,90	0,08



PREFEITURA MUNICIPAL DE FRANCISCO MACEDO - PI

OBRA: REFORMA DA ESCOLA JOSÉ ABÍLIO
LOCAL: MUNICÍPIO DE FRANCISCO MACEDO - PI

Bancos
SINAPI - 12/2025 - Piauí
ORSE - 11/2025 - Sergipe
SEINFRA - 028 - Ceará

B.D.I.
21,63%

Encargos Sociais
Não Desonerado:
Horista: 113,33%
Mensalista: 71,12%

Composições Analíticas com Preço Unitário

Composições Principais

Insumo	Código	Banco	Descrição	Tipo	Und	Quant.	Valor Unit	Total		
Insumo	00045240	SINAPI	MARRETA DE ACO, OITAVADA, 500 G, COM CABO DE MADEIRA	Material	UN	0,0001000	58,37	0,01		
Insumo	00012892	SINAPI	LUVA RASPA DE COURO, CANO CURTO (PUNHO *7* CM)	Material	PAR	0,0023000	15,21	0,03		
Insumo	00045234	SINAPI	PA QUADRADA COM CABO DE MADEIRA EM Y DE 71 CM	Material	UN	0,0002000	75,09	0,02		
Insumo	00045239	SINAPI	TALHADEIRA CHATA, DE ACO, 10"	Material	UN	0,0003000	47,39	0,01		
Insumo	941	ORSE	Fardamento com mangas curta	Material	un	0,0015000	193,04	0,29		
Insumo	10596	ORSE	Protetor auricular	Material	un	0,0045000	4,81	0,02		
Insumo	10599	ORSE	Protetor solar fps 30 com 120ml	Material	un	0,0018000	18,00	0,03		
Insumo	10362	ORSE	Seguro de vida e acidente em grupo	Serviços	un	0,0045000	12,54	0,06		
Insumo	00012895	SINAPI	CAPACETE DE SEGURANCA ABA FRONTAL COM SUSPENSAO DE POLIETILENO, SEM JUGULAR (CLASSE B)	Material	UN	0,0006000	18,88	0,01		
Insumo	2378	ORSE	Vale transporte	Material	un	0,0941000	4,50	0,42		
Insumo	10517	ORSE	Exames admissionais/demissionais (checkup)	Serviços	cj	0,0004000	300,00	0,12		
Insumo	00036152	SINAPI	OCULOS DE SEGURANCA CONTRA IMPACTOS COM LENTE INCOLOR, ARMAÇAO NYLON, COM PROTEÇÃO UVA E UVB	Material	UN	0,0008000	7,25	0,01		
MO sem LS =>						0,00	LS =>	0,00	MO com LS =>	0,00
Valor do BDI =>						0,88			Valor com BDI =>	4,94

Composição	Código	Banco	Descrição	Tipo	Und	Quant.	Valor Unit	Total		
Composição	92272	SINAPI	FABRICAÇÃO DE ESCORAS DE VIGA DO TIPO GARFO, EM MADEIRA. AF_09/2020	Fôrmas para Estruturas de Concreto Armado	M	1,0000000	44,23	44,23		
Composição Auxiliar	88239	SINAPI	AJUDANTE DE CARPINTEIRO COM ENCARGOS COMPLEMENTARES	Livro SINAPI: Cálculos e Parâmetros	H	0,0320000	22,20	0,71		
Composição Auxiliar	91693	SINAPI	SERRA CIRCULAR DE BANCADA COM MOTOR ELÉTRICO POTÊNCIA DE 5HP, COM COIFA PARA DISCO 10" - CHI DIURNO. AF_08/2015	Custos Horários Produtivo e Improdutivo dos Equipamentos	CHI	0,0880000	27,26	2,39		
Composição Auxiliar	88262	SINAPI	CARPINTEIRO DE FORMAS COM ENCARGOS COMPLEMENTARES	Livro SINAPI: Cálculos e Parâmetros	H	0,0830000	26,97	2,23		
Composição Auxiliar	91692	SINAPI	SERRA CIRCULAR DE BANCADA COM MOTOR ELÉTRICO POTÊNCIA DE 5HP, COM COIFA PARA DISCO 10" - CHP DIURNO. AF_08/2015	Custos Horários Produtivo e Improdutivo dos Equipamentos	CHP	0,0220000	28,81	0,63		
Insumo	00005068	SINAPI	PREGO DE ACO POLIDO COM CABECA 17 X 21 (2 X 11)	Material	KG	0,0120000	20,34	0,24		
Insumo	00004491	SINAPI	PONTALETE *7,5 X 7,5* CM EM PINUS, MISTA OU EQUIVALENTE DA REGIAO - BRUTA	Material	M	2,3420000	10,05	23,53		
Insumo	00001345	SINAPI	CHAPA/PAINEL DE MADEIRA COMPENSADA PLASTIFICADA (MADEIRITE PLASTIFICADO) PARA FORMA DE CONCRETO, DE 2200 X 1100 MM, E = *17* MM	Material	m²	0,1360000	106,63	14,50		
MO sem LS =>						2,15	LS =>	2,43	MO com LS =>	4,58
Valor do BDI =>						9,57			Valor com BDI =>	53,80

Composição	Código	Banco	Descrição	Tipo	Und	Quant.	Valor Unit	Total		
Composição	92263	SINAPI	FABRICAÇÃO DE FÔRMA PARA PILARES E ESTRUTURAS SIMILARES, EM CHAPA DE MADEIRA COMPENSADA RESINADA, E = 17 MM. AF_09/2020	Fôrmas para Estruturas de Concreto Armado	m²	1,0000000	190,17	190,17		
Composição Auxiliar	91692	SINAPI	SERRA CIRCULAR DE BANCADA COM MOTOR ELÉTRICO POTÊNCIA DE 5HP, COM COIFA PARA DISCO 10" - CHI DIURNO. AF_08/2015	Custos Horários Produtivo e Improdutivo dos Equipamentos	CHI	0,0630000	28,81	1,81		
Composição Auxiliar	91693	SINAPI	SERRA CIRCULAR DE BANCADA COM MOTOR ELÉTRICO POTÊNCIA DE 5HP, COM COIFA PARA DISCO 10" - CHI DIURNO. AF_08/2015	Custos Horários Produtivo e Improdutivo dos Equipamentos	CHI	0,2550000	27,26	6,95		
Composição Auxiliar	88262	SINAPI	CARPINTEIRO DE FORMAS COM ENCARGOS COMPLEMENTARES	Livro SINAPI: Cálculos e Parâmetros	H	1,1800000	26,97	31,82		
Composição Auxiliar	88239	SINAPI	AJUDANTE DE CARPINTEIRO COM ENCARGOS COMPLEMENTARES	Livro SINAPI: Cálculos e Parâmetros	H	0,2500000	22,20	5,55		
Insumo	00004517	SINAPI	SARRAFO *2,5 X 7,5* CM EM PINUS, MISTA OU EQUIVALENTE DA REGIAO - BRUTA	Material	M	9,2370000	3,52	32,51		
Insumo	00004491	SINAPI	PONTALETE *7,5 X 7,5* CM EM PINUS, MISTA OU EQUIVALENTE DA REGIAO - BRUTA	Material	M	2,3080000	10,05	23,19		
Insumo	00005068	SINAPI	PREGO DE ACO POLIDO COM CABECA 17 X 21 (2 X 11)	Material	KG	0,2080000	20,34	4,23		
Insumo	00001358	SINAPI	CHAPA/PAINEL DE MADEIRA COMPENSADA RESINADA (MADEIRITE RESINADO ROSA) PARA FORMA DE CONCRETO, DE 2200 X 1100 MM, E = 17 MM	Material	m²	1,3360000	62,96	84,11		
MO sem LS =>						16,45	LS =>	18,64	MO com LS =>	35,09
Valor do BDI =>						41,13			Valor com BDI =>	231,30

Composição	Código	Banco	Descrição	Tipo	Und	Quant.	Valor Unit	Total		
Composição	92270	SINAPI	FABRICAÇÃO DE FÔRMA PARA VIGAS, COM MADEIRA SERRADA, E = 25 MM. AF_09/2020	Fôrmas para Estruturas de Concreto Armado	m²	1,0000000	142,23	142,23		
Composição Auxiliar	91692	SINAPI	SERRA CIRCULAR DE BANCADA COM MOTOR ELÉTRICO POTÊNCIA DE 5HP, COM COIFA PARA DISCO 10" - CHP DIURNO. AF_08/2015	Custos Horários Produtivo e Improdutivo dos Equipamentos	CHP	0,0560000	28,81	1,61		
Composição Auxiliar	91693	SINAPI	SERRA CIRCULAR DE BANCADA COM MOTOR ELÉTRICO POTÊNCIA DE 5HP, COM COIFA PARA DISCO 10" - CHI DIURNO. AF_08/2015	Custos Horários Produtivo e Improdutivo dos Equipamentos	CHI	0,2240000	27,26	6,10		
Composição Auxiliar	88262	SINAPI	CARPINTEIRO DE FORMAS COM ENCARGOS COMPLEMENTARES	Livro SINAPI: Cálculos e Parâmetros	H	0,7920000	26,97	21,36		
Composição Auxiliar	88239	SINAPI	AJUDANTE DE CARPINTEIRO COM ENCARGOS COMPLEMENTARES	Livro SINAPI: Cálculos e Parâmetros	H	0,1790000	22,20	3,97		
Insumo	00006189	SINAPI	TABUA NAO APARELHADA *2,5 X 30* CM, EM MACARANDUBA/MASSARANDUBA, ANGELIM OU EQUIVALENTE DA REGIAO - BRUTA	Material	M	4,4480000	20,62	91,71		
Insumo	00004517	SINAPI	SARRAFO *2,5 X 7,5* CM EM PINUS, MISTA OU EQUIVALENTE DA REGIAO - BRUTA	Material	M	4,2280000	3,52	14,88		
Insumo	00005068	SINAPI	PREGO DE ACO POLIDO COM CABECA 17 X 21 (2 X 11)	Material	KG	0,1280000	20,34	2,60		
MO sem LS =>						11,80	LS =>	13,37	MO com LS =>	25,17
Valor do BDI =>						30,76			Valor com BDI =>	172,99

Composição	Código	Banco	Descrição	Tipo	Und	Quant.	Valor Unit	Total
Composição	92265	SINAPI	FABRICAÇÃO DE FÔRMA PARA VIGAS, EM CHAPA DE MADEIRA COMPENSADA RESINADA, E = 17 MM. AF_09/2020	Fôrmas para Estruturas de Concreto Armado	m²	1,0000000	138,45	138,45
Composição Auxiliar	91692	SINAPI	SERRA CIRCULAR DE BANCADA COM MOTOR ELÉTRICO POTÊNCIA DE 5HP, COM COIFA PARA DISCO 10" - CHP DIURNO. AF_08/2015	Custos Horários Produtivo e Improdutivo dos Equipamentos	CHP	0,0500000	28,81	1,44
Composição Auxiliar	88262	SINAPI	CARPINTEIRO DE FORMAS COM ENCARGOS COMPLEMENTARES	Livro SINAPI: Cálculos e Parâmetros	H	0,9110000	26,97	24,56



PREFEITURA MUNICIPAL DE FRANCISCO MACEDO - PI

OBRA: REFORMA DA ESCOLA JOSÉ ABÍLIO
LOCAL: MUNICÍPIO DE FRANCISCO MACEDO - PI

Bancos
SINAPI - 12/2025 - Piauí
ORSE - 11/2025 - Sergipe
SEINFRA - 028 - Ceará

B.D.I.
21,63%

Encargos Sociais
Não Desonerado:
Horista: 113,33%
Mensalista: 71,12%

Composições Analíticas com Preço Unitário

Composições Principais

Composição	Código	Banco	Descrição	Tipo	Und	Quant.	Valor Unit	Total
Auxiliar	88239	SINAPI	AJUDANTE DE CARPINTEIRO COM ENCARGOS COMPLEMENTARES	Livro SINAPI: Cálculos e Parâmetros	H	0,2020000	22,20	4,48
Auxiliar	91693	SINAPI	SERRA CIRCULAR DE BANCADA COM MOTOR ELÉTRICO POTÊNCIA DE 5HP, COM COIFA PARA DISCO 10" - CHI DIURNO. AF_08/2015	Custos Horários Produtivo e Improdutivo dos Equipamentos	CHI	0,2370000	27,26	6,46
Insumo	00001358	SINAPI	CHAPA/PAINEL DE MADEIRA COMPENSADA RESINADA (MADEIRITE RESINADO ROSA) PARA FORMA DE CONCRETO, DE 2200 X 1100 MM, E = 17 MM	Material	m²	1,1460000	62,96	72,15
Insumo	00005068	SINAPI	PREGO DE AÇO POLIDO COM CABECA 17 X 21 (2 X 11)	Material	KG	0,1590000	20,34	3,23
Insumo	00004491	SINAPI	PONTALETE *7,5 X 7,5* CM EM PINUS, MISTA OU EQUIVALENTE DA REGIAO - BRUTA	Material	M	0,1660000	10,05	1,66
Insumo	00004517	SINAPI	SARRAFO *2,5 X 7,5* CM EM PINUS, MISTA OU EQUIVALENTE DA REGIAO - BRUTA	Material	M	6,9520000	3,52	24,47
				MO sem LS =>		13,19		
				Valor do BDI =>		29,95		
				LS =>		14,94		
				MO com LS =>				28,13
				Valor com BDI =>				168,40

Composição	Código	Banco	Descrição	Tipo	Und	Quant.	Valor Unit	Total
Composição	91170	SINAPI	FIXAÇÃO DE TUBOS HORIZONTAIS DE PVC ÁGUA, PVC ESGOTO, PVC ÁGUA PLUVIAL, CPVC, PPR, COBRE OU AÇO, DIÂMETROS MENORES OU IGUAIS A 40 MM, COM ABRAÇADEIRA METÁLICA RÍGIDA TIPO U PERFIL 1 1/4", FIXADA EM PERFILADO EM LAJE. AF_09/2023_PS	Rasgos e Fixações	M	1,0000000	11,38	11,38
Auxiliar	88248	SINAPI	AUXILIAR DE ENCANADOR OU BOMBEIRO HIDRÁULICO COM ENCARGOS COMPLEMENTARES	Livro SINAPI: Cálculos e Parâmetros	H	0,0480000	21,82	1,04
Auxiliar	88267	SINAPI	ENCANADOR OU BOMBEIRO HIDRÁULICO COM ENCARGOS COMPLEMENTARES	Livro SINAPI: Cálculos e Parâmetros	H	0,2114000	26,67	5,63
Insumo	00000392	SINAPI	ABRACADEIRA EM AÇO PARA AMARRAÇÃO DE ELETRODUTOS, TIPO D, COM 1/2" E PARAFUSO DE FIXAÇÃO	Material	UN	1,7857000	2,64	4,71
				MO sem LS =>		2,40		
				Valor do BDI =>		2,46		
				LS =>		2,73		
				MO com LS =>				5,13
				Valor com BDI =>				13,84

Composição	Código	Banco	Descrição	Tipo	Und	Quant.	Valor Unit	Total
Composição	88269	SINAPI	GESSEIRO COM ENCARGOS COMPLEMENTARES	Livro SINAPI: Cálculos e Parâmetros	H	1,0000000	26,47	26,47
Auxiliar	95337	SINAPI	CURSO DE CAPACITAÇÃO PARA GESSEIRO (ENCARGOS COMPLEMENTARES) - HORISTA	Livro SINAPI: Cálculos e Parâmetros	H	1,0000000	0,22	0,22
Insumo	00043489	SINAPI	EPI - FAMÍLIA PEDREIRO - HORISTA (ENCARGOS COMPLEMENTARES - COLETADO CAIXA)	Encargos Complementares	H	1,0000000	1,31	1,31
Insumo	00043465	SINAPI	FERRAMENTAS - FAMÍLIA PEDREIRO - HORISTA (ENCARGOS COMPLEMENTARES - COLETADO CAIXA)	Encargos Complementares	H	1,0000000	0,78	0,78
Insumo	00037372	SINAPI	EXAMES - HORISTA (COLETADO CAIXA - ENCARGOS COMPLEMENTARES)	Encargos Complementares	H	1,0000000	1,43	1,43
Insumo	00012872	SINAPI	GESSEIRO (HORISTA)	Mão de Obra	H	1,0000000	19,62	19,62
Insumo	00037371	SINAPI	TRANSPORTE - HORISTA (COLETADO CAIXA - ENCARGOS COMPLEMENTARES)	Encargos Complementares	H	1,0000000	0,57	0,57
Insumo	00037370	SINAPI	ALIMENTAÇÃO - HORISTA (COLETADO CAIXA - ENCARGOS COMPLEMENTARES)	Encargos Complementares	H	1,0000000	2,46	2,46
Insumo	00037373	SINAPI	SEGURO - HORISTA (COLETADO CAIXA - ENCARGOS COMPLEMENTARES)	Encargos Complementares	H	1,0000000	0,08	0,08
				MO sem LS =>		9,30		
				Valor do BDI =>		5,73		
				LS =>		10,54		
				MO com LS =>				19,84
				Valor com BDI =>				32,20

Composição	Código	Banco	Descrição	Tipo	Und	Quant.	Valor Unit	Total
Composição	93282	SINAPI	GUINCHO ELÉTRICO DE COLUNA, CAPACIDADE 400 KG, COM MOTO FREIO, MOTOR TRIFÁSICO DE 1,25 CV - CHI DIURNO. AF_03/2016	Custos Horários Produtivo e Improdutivo dos Equipamentos	CHI	1,0000000	27,73	27,73
Auxiliar	93277	SINAPI	GUINCHO ELÉTRICO DE COLUNA, CAPACIDADE 400 KG, COM MOTO FREIO, MOTOR TRIFÁSICO DE 1,25 CV - DEPRECIÇÃO. AF_03/2016	Depreciação, Juros, Impostos e Seguros, Manutenção e Materiais na Operação dos Equipamentos	H	1,0000000	0,38	0,38
Auxiliar	93278	SINAPI	GUINCHO ELÉTRICO DE COLUNA, CAPACIDADE 400 KG, COM MOTO FREIO, MOTOR TRIFÁSICO DE 1,25 CV - JUROS. AF_03/2016	Depreciação, Juros, Impostos e Seguros, Manutenção e Materiais na Operação dos Equipamentos	H	1,0000000	0,08	0,08
Auxiliar	88295	SINAPI	OPERADOR DE GUINCHO COM ENCARGOS COMPLEMENTARES	Livro SINAPI: Cálculos e Parâmetros	H	1,0000000	27,27	27,27
				MO sem LS =>		10,23		
				Valor do BDI =>		6,00		
				LS =>		11,60		
				MO com LS =>				21,83
				Valor com BDI =>				33,73

Composição	Código	Banco	Descrição	Tipo	Und	Quant.	Valor Unit	Total
Composição	93281	SINAPI	GUINCHO ELÉTRICO DE COLUNA, CAPACIDADE 400 KG, COM MOTO FREIO, MOTOR TRIFÁSICO DE 1,25 CV - CHP DIURNO. AF_03/2016	Custos Horários Produtivo e Improdutivo dos Equipamentos	CHP	1,0000000	28,94	28,94
Auxiliar	93278	SINAPI	GUINCHO ELÉTRICO DE COLUNA, CAPACIDADE 400 KG, COM MOTO FREIO, MOTOR TRIFÁSICO DE 1,25 CV - JUROS. AF_03/2016	Depreciação, Juros, Impostos e Seguros, Manutenção e Materiais na Operação dos Equipamentos	H	1,0000000	0,08	0,08
Auxiliar	88295	SINAPI	OPERADOR DE GUINCHO COM ENCARGOS COMPLEMENTARES	Livro SINAPI: Cálculos e Parâmetros	H	1,0000000	27,27	27,27
Auxiliar	93279	SINAPI	GUINCHO ELÉTRICO DE COLUNA, CAPACIDADE 400 KG, COM MOTO FREIO, MOTOR TRIFÁSICO DE 1,25 CV - MANUTENÇÃO. AF_03/2016	Depreciação, Juros, Impostos e Seguros, Manutenção e Materiais na Operação dos Equipamentos	H	1,0000000	0,36	0,36
Auxiliar	93277	SINAPI	GUINCHO ELÉTRICO DE COLUNA, CAPACIDADE 400 KG, COM MOTO FREIO, MOTOR TRIFÁSICO DE 1,25 CV - DEPRECIÇÃO. AF_03/2016	Depreciação, Juros, Impostos e Seguros, Manutenção e Materiais na Operação dos Equipamentos	H	1,0000000	0,38	0,38
Auxiliar	93280	SINAPI	GUINCHO ELÉTRICO DE COLUNA, CAPACIDADE 400 KG, COM MOTO FREIO, MOTOR TRIFÁSICO DE 1,25 CV - MATERIAIS NA OPERAÇÃO. AF_03/2016	Depreciação, Juros, Impostos e Seguros, Manutenção e Materiais na Operação dos Equipamentos	H	1,0000000	0,85	0,85
				MO sem LS =>		10,23		
				Valor do BDI =>		6,26		
				LS =>		11,60		
				MO com LS =>				21,83
				Valor com BDI =>				35,20

Composição	Código	Banco	Descrição	Tipo	Und	Quant.	Valor Unit	Total
Composição	93277	SINAPI	GUINCHO ELÉTRICO DE COLUNA, CAPACIDADE 400 KG, COM MOTO FREIO, MOTOR TRIFÁSICO DE 1,25 CV - DEPRECIÇÃO. AF_03/2016	Depreciação, Juros, Impostos e Seguros, Manutenção e Materiais na Operação dos Equipamentos	H	1,0000000	0,38	0,38
Insumo	00036487	SINAPI	GUINCHO ELÉTRICO DE COLUNA, CAPACIDADE 400 KG, COM MOTO FREIO, MOTOR TRIFÁSICO DE 1,25 CV	Equipamento para Aquisição Permanente	UN	0,0000640	6.050,16	0,38
				MO sem LS =>		0,00		
				Valor do BDI =>		0,08		
				LS =>		0,00		
				MO com LS =>				0,00
				Valor com BDI =>				0,46

Composição	Código	Banco	Descrição	Tipo	Und	Quant.	Valor Unit	Total
Composição	93278	SINAPI	GUINCHO ELÉTRICO DE COLUNA, CAPACIDADE 400 KG, COM MOTO FREIO, MOTOR TRIFÁSICO DE 1,25 CV - JUROS. AF_03/2016	Depreciação, Juros, Impostos e Seguros, Manutenção e Materiais na Operação dos Equipamentos	H	1,0000000	0,08	0,08
Insumo	00036487	SINAPI	GUINCHO ELÉTRICO DE COLUNA, CAPACIDADE 400 KG, COM MOTO FREIO, MOTOR TRIFÁSICO DE 1,25 CV	Equipamento para Aquisição Permanente	UN	0,0000148	6.050,16	0,08
				MO sem LS =>		0,00		
				Valor do BDI =>		0,02		
				LS =>		0,00		
				MO com LS =>				0,00
				Valor com BDI =>				0,10



PREFEITURA MUNICIPAL DE FRANCISCO MACEDO - PI

OBRA: REFORMA DA ESCOLA JOSÉ ABÍLIO
 LOCAL: MUNICÍPIO DE FRANCISCO MACEDO - PI

Bancos
 SINAPI - 12/2025 - Piauí
 ORSE - 11/2025 - Sergipe
 SEINFRA - 028 - Ceará

B.D.I.
 21,63%

Encargos Sociais
 Não Desonerado:
 Horista: 113,33%
 Mensalista: 71,12%

Composições Analíticas com Preço Unitário

Composições Principais										
	Código	Banco	Descrição	Tipo	Und	Quant.	Valor Unit	Total		
Composição	93279	SINAPI	GUINCHO ELÉTRICO DE COLUNA, CAPACIDADE 400 KG, COM MOTO FREIO, MOTOR TRIFÁSICO DE 1,25 CV - MANUTENÇÃO. AF_03/2016	Depreciação, Juros, Impostos e Seguros, Manutenção e Materiais na Operação dos Equipamentos	H	1,0000000	0,36	0,36		
Insumo	00036487	SINAPI	GUINCHO ELÉTRICO DE COLUNA, CAPACIDADE 400 KG, COM MOTO FREIO, MOTOR TRIFÁSICO DE 1,25 CV	Equipamento para Aquisição Permanente	UN	0,0000600	6.050,16	0,36		
				MO sem LS =>		0,00	LS =>	0,00	MO com LS =>	0,00
				Valor do BDI =>		0,08			Valor com BDI =>	0,44
Composição	93280	SINAPI	GUINCHO ELÉTRICO DE COLUNA, CAPACIDADE 400 KG, COM MOTO FREIO, MOTOR TRIFÁSICO DE 1,25 CV - MATERIAIS NA OPERAÇÃO. AF_03/2016	Depreciação, Juros, Impostos e Seguros, Manutenção e Materiais na Operação dos Equipamentos	H	1,0000000	0,85	0,85		
Insumo	00002705	SINAPI	ENERGIA ELÉTRICA ATE 2000 KWH INDUSTRIAL, SEM DEMANDA	Franquia	KWH	0,7800000	1,10	0,85		
				MO sem LS =>		0,00	LS =>	0,00	MO com LS =>	0,00
				Valor do BDI =>		0,18			Valor com BDI =>	1,03
Composição	91980	SINAPI	INTERRUPTOR BIPOLAR (1 MÓDULO), 10A/250V, SEM SUPORTE E SEM PLACA - FORNECIMENTO E INSTALAÇÃO. AF_03/2023	Instalações Elétricas - Eletrodutos Embutidos, Cabos, Caixas, Tomadas e Interruptores	UN	1,0000000	42,20	42,20		
Composição Auxiliar	88247	SINAPI	AUXILIAR DE ELETRICISTA COM ENCARGOS COMPLEMENTARES	Livro SINAPI: Cálculos e Parâmetros	H	0,4020000	22,81	9,16		
Composição Auxiliar	88264	SINAPI	ELETRICISTA COM ENCARGOS COMPLEMENTARES	Livro SINAPI: Cálculos e Parâmetros	H	0,4020000	27,74	11,15		
Insumo	00038114	SINAPI	INTERRUPTOR BIPOLAR SIMPLÉS 10 A, 250 V (APENAS MÓDULO)	Material	UN	1,0000000	21,89	21,89		
				MO sem LS =>		7,01	LS =>	7,95	MO com LS =>	14,96
				Valor do BDI =>		9,13			Valor com BDI =>	51,33
Composição	99834	SINAPI	LAVADORA DE ALTA PRESSAO (LAVA-JATO) PARA AGUA FRIA, PRESSAO DE OPERACAO ENTRE 1400 E 1900 LIB/POL2, VAZAO MAXIMA ENTRE 400 E 700 L/H - CHI DIURNO. AF_05/2023	Custos Horários Produtivo e Improdutivo dos Equipamentos	CHI	1,0000000	0,18	0,18		
Composição Auxiliar	99830	SINAPI	LAVADORA DE ALTA PRESSAO (LAVA-JATO) PARA AGUA FRIA, PRESSAO DE OPERACAO ENTRE 1400 E 1900 LIB/POL2, VAZAO MAXIMA ENTRE 400 E 700 L/H - JUROS. AF_05/2023	Depreciação, Juros, Impostos e Seguros, Manutenção e Materiais na Operação dos Equipamentos	H	1,0000000	0,03	0,03		
Composição Auxiliar	99829	SINAPI	LAVADORA DE ALTA PRESSAO (LAVA-JATO) PARA AGUA FRIA, PRESSAO DE OPERACAO ENTRE 1400 E 1900 LIB/POL2, VAZAO MAXIMA ENTRE 400 E 700 L/H - DEPRECIACAO. AF_05/2023	Depreciação, Juros, Impostos e Seguros, Manutenção e Materiais na Operação dos Equipamentos	H	1,0000000	0,15	0,15		
				MO sem LS =>		0,00	LS =>	0,00	MO com LS =>	0,00
				Valor do BDI =>		0,04			Valor com BDI =>	0,22
Composição	99833	SINAPI	LAVADORA DE ALTA PRESSAO (LAVA-JATO) PARA AGUA FRIA, PRESSAO DE OPERACAO ENTRE 1400 E 1900 LIB/POL2, VAZAO MAXIMA ENTRE 400 E 700 L/H - CHP DIURNO. AF_05/2023	Custos Horários Produtivo e Improdutivo dos Equipamentos	CHP	1,0000000	5,14	5,14		
Composição Auxiliar	99832	SINAPI	LAVADORA DE ALTA PRESSAO (LAVA-JATO) PARA AGUA FRIA, PRESSAO DE OPERACAO ENTRE 1400 E 1900 LIB/POL2, VAZAO MAXIMA ENTRE 400 E 700 L/H - MATERIAIS NA OPERAÇÃO. AF_05/2023	Depreciação, Juros, Impostos e Seguros, Manutenção e Materiais na Operação dos Equipamentos	H	1,0000000	4,86	4,86		
Composição Auxiliar	99830	SINAPI	LAVADORA DE ALTA PRESSAO (LAVA-JATO) PARA AGUA FRIA, PRESSAO DE OPERACAO ENTRE 1400 E 1900 LIB/POL2, VAZAO MAXIMA ENTRE 400 E 700 L/H - JUROS. AF_05/2023	Depreciação, Juros, Impostos e Seguros, Manutenção e Materiais na Operação dos Equipamentos	H	1,0000000	0,03	0,03		
Composição Auxiliar	99829	SINAPI	LAVADORA DE ALTA PRESSAO (LAVA-JATO) PARA AGUA FRIA, PRESSAO DE OPERACAO ENTRE 1400 E 1900 LIB/POL2, VAZAO MAXIMA ENTRE 400 E 700 L/H - DEPRECIACAO. AF_05/2023	Depreciação, Juros, Impostos e Seguros, Manutenção e Materiais na Operação dos Equipamentos	H	1,0000000	0,15	0,15		
Composição Auxiliar	99831	SINAPI	LAVADORA DE ALTA PRESSAO (LAVA-JATO) PARA AGUA FRIA, PRESSAO DE OPERACAO ENTRE 1400 E 1900 LIB/POL2, VAZAO MAXIMA ENTRE 400 E 700 L/H - MANUTENÇÃO. AF_05/2023	Depreciação, Juros, Impostos e Seguros, Manutenção e Materiais na Operação dos Equipamentos	H	1,0000000	0,10	0,10		
				MO sem LS =>		0,00	LS =>	0,00	MO com LS =>	0,00
				Valor do BDI =>		1,11			Valor com BDI =>	6,25
Composição	99829	SINAPI	LAVADORA DE ALTA PRESSAO (LAVA-JATO) PARA AGUA FRIA, PRESSAO DE OPERACAO ENTRE 1400 E 1900 LIB/POL2, VAZAO MAXIMA ENTRE 400 E 700 L/H - DEPRECIACAO. AF_05/2023	Depreciação, Juros, Impostos e Seguros, Manutenção e Materiais na Operação dos Equipamentos	H	1,0000000	0,15	0,15		
Insumo	00000746	SINAPI	LAVADORA DE ALTA PRESSAO (LAVA - JATO) PARA AGUA FRIA, PRESSAO DE OPERACAO ENTRE 1400 E 1900 LIB/POL2, VAZAO MAXIMA ENTRE 400 E 700 L/H, POTENCIA DE OPERACAO ENTRE 2,50 E 3,00 CV	Equipamento para Aquisição Permanente	UN	0,0000720	2.186,10	0,15		
				MO sem LS =>		0,00	LS =>	0,00	MO com LS =>	0,00
				Valor do BDI =>		0,03			Valor com BDI =>	0,18
Composição	99830	SINAPI	LAVADORA DE ALTA PRESSAO (LAVA-JATO) PARA AGUA FRIA, PRESSAO DE OPERACAO ENTRE 1400 E 1900 LIB/POL2, VAZAO MAXIMA ENTRE 400 E 700 L/H - JUROS. AF_05/2023	Depreciação, Juros, Impostos e Seguros, Manutenção e Materiais na Operação dos Equipamentos	H	1,0000000	0,03	0,03		
Insumo	00000746	SINAPI	LAVADORA DE ALTA PRESSAO (LAVA - JATO) PARA AGUA FRIA, PRESSAO DE OPERACAO ENTRE 1400 E 1900 LIB/POL2, VAZAO MAXIMA ENTRE 400 E 700 L/H, POTENCIA DE OPERACAO ENTRE 2,50 E 3,00 CV	Equipamento para Aquisição Permanente	UN	0,0000148	2.186,10	0,03		
				MO sem LS =>		0,00	LS =>	0,00	MO com LS =>	0,00
				Valor do BDI =>		0,01			Valor com BDI =>	0,04
Composição	99831	SINAPI	LAVADORA DE ALTA PRESSAO (LAVA-JATO) PARA AGUA FRIA, PRESSAO DE OPERACAO ENTRE 1400 E 1900 LIB/POL2, VAZAO MAXIMA ENTRE 400 E 700 L/H - MANUTENÇÃO. AF_05/2023	Depreciação, Juros, Impostos e Seguros, Manutenção e Materiais na Operação dos Equipamentos	H	1,0000000	0,10	0,10		
Insumo	00000746	SINAPI	LAVADORA DE ALTA PRESSAO (LAVA - JATO) PARA AGUA FRIA, PRESSAO DE OPERACAO ENTRE 1400 E 1900 LIB/POL2, VAZAO MAXIMA ENTRE 400 E 700 L/H, POTENCIA DE OPERACAO ENTRE 2,50 E 3,00 CV	Equipamento para Aquisição Permanente	UN	0,0000500	2.186,10	0,10		
				MO sem LS =>		0,00	LS =>	0,00	MO com LS =>	0,00
				Valor do BDI =>		0,02			Valor com BDI =>	0,12



PREFEITURA MUNICIPAL DE FRANCISCO MACEDO - PI

OBRA: REFORMA DA ESCOLA JOSÉ ABÍLIO
LOCAL: MUNICÍPIO DE FRANCISCO MACEDO - PI

Bancos
SINAPI - 12/2025 - Piauí
ORSE - 11/2025 - Sergipe
SEINFRA - 028 - Ceará

B.D.I.
21,63%

Encargos Sociais
Não Desonerado:
Horista: 113,33%
Mensalista: 71,12%

Composições Analíticas com Preço Unitário

Composições Principais								
Composição	Código	Banco	Descrição	Tipo	Und	Quant.	Valor Unit	Total
Composição	99832	SINAPI	LAVADORA DE ALTA PRESSAO (LAVA-JATO) PARA AGUA FRIA, PRESSAO DE OPERACAO ENTRE 1400 E 1900 LIB/POL2, VAZAO MAXIMA ENTRE 400 E 700 L/H - MATERIAIS NA OPERAÇÃO. AF_05/2023	Depreciação, Juros, Impostos e Seguros, Manutenção e Materiais na Operação dos Equipamentos	H	1,0000000	4,86	4,86
Insumo	00002705	SINAPI	ENERGIA ELETRICA ATE 2000 KWH INDUSTRIAL, SEM DEMANDA	Franquia	KWH	4,4200000	1,10	4,86
				MO sem LS =>		0,00	LS =>	0,00
				Valor do BDI =>		1,05	MO com LS =>	0,00
							Valor com BDI =>	5,91
Composição	Código	Banco	Descrição	Tipo	Und	Quant.	Valor Unit	Total
Composição	88274	SINAPI	MARMORISTA/GRANITEIRO COM ENCARGOS COMPLEMENTARES	Livro SINAPI: Cálculos e Parâmetros	H	1,0000000	27,18	27,18
Composição Auxiliar	95341	SINAPI	CURSO DE CAPACITAÇÃO PARA MARMORISTA/GRANITEIRO (ENCARGOS COMPLEMENTARES) - HORISTA	Livro SINAPI: Cálculos e Parâmetros	H	1,0000000	0,29	0,29
Insumo	00037373	SINAPI	SEGURO - HORISTA (COLETADO CAIXA - ENCARGOS COMPLEMENTARES)	Encargos Complementares	H	1,0000000	0,08	0,08
Insumo	00043489	SINAPI	EPI - FAMILIA PEDREIRO - HORISTA (ENCARGOS COMPLEMENTARES - COLETADO CAIXA)	Encargos Complementares	H	1,0000000	1,31	1,31
Insumo	00043465	SINAPI	FERRAMENTAS - FAMILIA PEDREIRO - HORISTA (ENCARGOS COMPLEMENTARES - COLETADO CAIXA)	Encargos Complementares	H	1,0000000	0,78	0,78
Insumo	00037371	SINAPI	TRANSPORTE - HORISTA (COLETADO CAIXA - ENCARGOS COMPLEMENTARES)	Encargos Complementares	H	1,0000000	0,57	0,57
Insumo	00037372	SINAPI	EXAMES - HORISTA (COLETADO CAIXA - ENCARGOS COMPLEMENTARES)	Encargos Complementares	H	1,0000000	1,43	1,43
Insumo	00004755	SINAPI	MARMORISTA / GRANITEIRO (HORISTA)	Mão de Obra	H	1,0000000	20,26	20,26
Insumo	00037370	SINAPI	ALIMENTACAO - HORISTA (COLETADO CAIXA - ENCARGOS COMPLEMENTARES)	Encargos Complementares	H	1,0000000	2,46	2,46
				MO sem LS =>		9,63	LS =>	10,92
				Valor do BDI =>		5,88	MO com LS =>	20,55
							Valor com BDI =>	33,06
Composição	Código	Banco	Descrição	Tipo	Und	Quant.	Valor Unit	Total
Composição	90780	SINAPI	MESTRE DE OBRAS COM ENCARGOS COMPLEMENTARES	Livro SINAPI: Cálculos e Parâmetros	H	1,0000000	56,63	56,63
Composição Auxiliar	95405	SINAPI	CURSO DE CAPACITAÇÃO PARA MESTRE DE OBRAS (ENCARGOS COMPLEMENTARES) - HORISTA	Livro SINAPI: Cálculos e Parâmetros	H	1,0000000	1,05	1,05
Insumo	00037371	SINAPI	TRANSPORTE - HORISTA (COLETADO CAIXA - ENCARGOS COMPLEMENTARES)	Encargos Complementares	H	1,0000000	0,57	0,57
Insumo	00037373	SINAPI	SEGURO - HORISTA (COLETADO CAIXA - ENCARGOS COMPLEMENTARES)	Encargos Complementares	H	1,0000000	0,08	0,08
Insumo	00037372	SINAPI	EXAMES - HORISTA (COLETADO CAIXA - ENCARGOS COMPLEMENTARES)	Encargos Complementares	H	1,0000000	1,43	1,43
Insumo	00037370	SINAPI	ALIMENTACAO - HORISTA (COLETADO CAIXA - ENCARGOS COMPLEMENTARES)	Encargos Complementares	H	1,0000000	2,46	2,46
Insumo	00004069	SINAPI	MESTRE DE OBRAS (HORISTA)	Mão de Obra	H	1,0000000	49,68	49,68
Insumo	00043487	SINAPI	EPI - FAMILIA ENCARREGADO GERAL - HORISTA (ENCARGOS COMPLEMENTARES - COLETADO CAIXA)	Encargos Complementares	H	1,0000000	1,28	1,28
Insumo	00043463	SINAPI	FERRAMENTAS - FAMILIA ENCARREGADO GERAL - HORISTA (ENCARGOS COMPLEMENTARES - COLETADO CAIXA)	Encargos Complementares	H	1,0000000	0,08	0,08
				MO sem LS =>		23,78	LS =>	26,95
				Valor do BDI =>		12,25	MO com LS =>	50,73
							Valor com BDI =>	68,88
Composição	Código	Banco	Descrição	Tipo	Und	Quant.	Valor Unit	Total
Composição	88282	SINAPI	MOTORISTA DE CAMINHÃO COM ENCARGOS COMPLEMENTARES	Livro SINAPI: Cálculos e Parâmetros	H	1,0000000	25,87	25,87
Composição Auxiliar	95347	SINAPI	CURSO DE CAPACITAÇÃO PARA MOTORISTA DE CAMINHÃO (ENCARGOS COMPLEMENTARES) - HORISTA	Livro SINAPI: Cálculos e Parâmetros	H	1,0000000	0,10	0,10
Insumo	00037372	SINAPI	EXAMES - HORISTA (COLETADO CAIXA - ENCARGOS COMPLEMENTARES)	Encargos Complementares	H	1,0000000	1,43	1,43
Insumo	00037371	SINAPI	TRANSPORTE - HORISTA (COLETADO CAIXA - ENCARGOS COMPLEMENTARES)	Encargos Complementares	H	1,0000000	0,57	0,57
Insumo	00037370	SINAPI	ALIMENTACAO - HORISTA (COLETADO CAIXA - ENCARGOS COMPLEMENTARES)	Encargos Complementares	H	1,0000000	2,46	2,46
Insumo	00043464	SINAPI	FERRAMENTAS - FAMILIA OPERADOR ESCAVADEIRA - HORISTA (ENCARGOS COMPLEMENTARES - COLETADO CAIXA)	Encargos Complementares	H	1,0000000	0,01	0,01
Insumo	00037373	SINAPI	SEGURO - HORISTA (COLETADO CAIXA - ENCARGOS COMPLEMENTARES)	Encargos Complementares	H	1,0000000	0,08	0,08
Insumo	00004093	SINAPI	MOTORISTA DE CAMINHÃO (HORISTA)	Mão de Obra	H	1,0000000	20,33	20,33
Insumo	00043488	SINAPI	EPI - FAMILIA OPERADOR ESCAVADEIRA - HORISTA (ENCARGOS COMPLEMENTARES - COLETADO CAIXA)	Encargos Complementares	H	1,0000000	0,89	0,89
				MO sem LS =>		9,58	LS =>	10,85
				Valor do BDI =>		5,60	MO com LS =>	20,43
							Valor com BDI =>	31,47
Composição	Código	Banco	Descrição	Tipo	Und	Quant.	Valor Unit	Total
Composição	88377	SINAPI	OPERADOR DE BETONEIRA ESTACIONÁRIA/MISTURADOR COM ENCARGOS COMPLEMENTARES	Livro SINAPI: Cálculos e Parâmetros	H	1,0000000	27,09	27,09
Composição Auxiliar	95389	SINAPI	CURSO DE CAPACITAÇÃO PARA OPERADOR DE BETONEIRA ESTACIONÁRIA/MISTURADOR (ENCARGOS COMPLEMENTARES) - HORISTA	Livro SINAPI: Cálculos e Parâmetros	H	1,0000000	0,17	0,17
Insumo	00037372	SINAPI	EXAMES - HORISTA (COLETADO CAIXA - ENCARGOS COMPLEMENTARES)	Encargos Complementares	H	1,0000000	1,43	1,43
Insumo	00037373	SINAPI	SEGURO - HORISTA (COLETADO CAIXA - ENCARGOS COMPLEMENTARES)	Encargos Complementares	H	1,0000000	0,08	0,08
Insumo	00037666	SINAPI	OPERADOR DE BETONEIRA ESTACIONARIA / MISTURADOR (HORISTA)	Mão de Obra	H	1,0000000	21,48	21,48
Insumo	00037371	SINAPI	TRANSPORTE - HORISTA (COLETADO CAIXA - ENCARGOS COMPLEMENTARES)	Encargos Complementares	H	1,0000000	0,57	0,57
Insumo	00043488	SINAPI	EPI - FAMILIA OPERADOR ESCAVADEIRA - HORISTA (ENCARGOS COMPLEMENTARES - COLETADO CAIXA)	Encargos Complementares	H	1,0000000	0,89	0,89
Insumo	00037370	SINAPI	ALIMENTACAO - HORISTA (COLETADO CAIXA - ENCARGOS COMPLEMENTARES)	Encargos Complementares	H	1,0000000	2,46	2,46
Insumo	00043464	SINAPI	FERRAMENTAS - FAMILIA OPERADOR ESCAVADEIRA - HORISTA (ENCARGOS COMPLEMENTARES - COLETADO CAIXA)	Encargos Complementares	H	1,0000000	0,01	0,01
				MO sem LS =>		10,15	LS =>	11,50
				Valor do BDI =>		5,86	MO com LS =>	21,65
							Valor com BDI =>	32,95
Composição	Código	Banco	Descrição	Tipo	Und	Quant.	Valor Unit	Total
Composição	88295	SINAPI	OPERADOR DE GUINCHO COM ENCARGOS COMPLEMENTARES	Livro SINAPI: Cálculos e Parâmetros	H	1,0000000	27,27	27,27
Composição Auxiliar	95358	SINAPI	CURSO DE CAPACITAÇÃO PARA OPERADOR DE GUINCHO (ENCARGOS COMPLEMENTARES) - HORISTA	Livro SINAPI: Cálculos e Parâmetros	H	1,0000000	0,35	0,35
Insumo	00037373	SINAPI	SEGURO - HORISTA (COLETADO CAIXA - ENCARGOS COMPLEMENTARES)	Encargos Complementares	H	1,0000000	0,08	0,08



PREFEITURA MUNICIPAL DE FRANCISCO MACEDO - PI

OBRA: REFORMA DA ESCOLA JOSÉ ABÍLIO
LOCAL: MUNICÍPIO DE FRANCISCO MACEDO - PI

Bancos
SINAPI - 12/2025 - Piauí
ORSE - 11/2025 - Sergipe
SEINFRA - 028 - Ceará

B.D.I.
21,63%

Encargos Sociais
Não Desonerado:
Horista: 113,33%
Mensalista: 71,12%

Composições Analíticas com Preço Unitário

Composições Principais

Insumo	Código	Banco	Descrição	Encargos Complementares	Und	Quant.	Valor Unit	Total		
Insumo	00037370	SINAPI	ALIMENTACAO - HORISTA (COLETADO CAIXA - ENCARGOS COMPLEMENTARES)	Encargos Complementares	H	1,0000000	2,46	2,46		
Insumo	00043488	SINAPI	EPI - FAMILIA OPERADOR ESCAVADEIRA - HORISTA (ENCARGOS COMPLEMENTARES - COLETADO CAIXA)	Encargos Complementares	H	1,0000000	0,89	0,89		
Insumo	00037372	SINAPI	EXAMES - HORISTA (COLETADO CAIXA - ENCARGOS COMPLEMENTARES)	Encargos Complementares	H	1,0000000	1,43	1,43		
Insumo	00037371	SINAPI	TRANSPORTE - HORISTA (COLETADO CAIXA - ENCARGOS COMPLEMENTARES)	Encargos Complementares	H	1,0000000	0,57	0,57		
Insumo	00043464	SINAPI	FERRAMENTAS - FAMILIA OPERADOR ESCAVADEIRA - HORISTA (ENCARGOS COMPLEMENTARES - COLETADO CAIXA)	Encargos Complementares	H	1,0000000	0,01	0,01		
Insumo	00004253	SINAPI	OPERADOR DE GUINCHO OU GUINCHEIRO (HORISTA)	Mão de Obra	H	1,0000000	21,48	21,48		
				MO sem LS =>		10,23	LS =>	11,60	MO com LS =>	21,83
				Valor do BDI =>		5,90			Valor com BDI =>	33,17

Composição	Código	Banco	Descrição	Tipo	Und	Quant.	Valor Unit	Total		
Composição	88297	SINAPI	OPERADOR DE MÁQUINAS E EQUIPAMENTOS COM ENCARGOS COMPLEMENTARES	Livro SINAPI: Cálculos e Parâmetros	H	1,0000000	27,16	27,16		
Composição Auxiliar	95360	SINAPI	CURSO DE CAPACITAÇÃO PARA OPERADOR DE MÁQUINAS E EQUIPAMENTOS (ENCARGOS COMPLEMENTARES) - HORISTA	Livro SINAPI: Cálculos e Parâmetros	H	1,0000000	0,24	0,24		
Insumo	00037371	SINAPI	TRANSPORTE - HORISTA (COLETADO CAIXA - ENCARGOS COMPLEMENTARES)	Encargos Complementares	H	1,0000000	0,57	0,57		
Insumo	00037372	SINAPI	EXAMES - HORISTA (COLETADO CAIXA - ENCARGOS COMPLEMENTARES)	Encargos Complementares	H	1,0000000	1,43	1,43		
Insumo	00037373	SINAPI	SEGURO - HORISTA (COLETADO CAIXA - ENCARGOS COMPLEMENTARES)	Encargos Complementares	H	1,0000000	0,08	0,08		
Insumo	00037370	SINAPI	ALIMENTACAO - HORISTA (COLETADO CAIXA - ENCARGOS COMPLEMENTARES)	Encargos Complementares	H	1,0000000	2,46	2,46		
Insumo	00004230	SINAPI	OPERADOR DE MAQUINAS E TRATORES DIVERSOS - TERRAPLANAGEM (HORISTA)	Mão de Obra	H	1,0000000	21,48	21,48		
Insumo	00043464	SINAPI	FERRAMENTAS - FAMILIA OPERADOR ESCAVADEIRA - HORISTA (ENCARGOS COMPLEMENTARES - COLETADO CAIXA)	Encargos Complementares	H	1,0000000	0,01	0,01		
Insumo	00043488	SINAPI	EPI - FAMILIA OPERADOR ESCAVADEIRA - HORISTA (ENCARGOS COMPLEMENTARES - COLETADO CAIXA)	Encargos Complementares	H	1,0000000	0,89	0,89		
				MO sem LS =>		10,18	LS =>	11,54	MO com LS =>	21,72
				Valor do BDI =>		5,87			Valor com BDI =>	33,03

Composição	Código	Banco	Descrição	Tipo	Und	Quant.	Valor Unit	Total		
Composição	88309	SINAPI	PEDREIRO COM ENCARGOS COMPLEMENTARES	Livro SINAPI: Cálculos e Parâmetros	H	1,0000000	27,39	27,39		
Composição Auxiliar	95371	SINAPI	CURSO DE CAPACITAÇÃO PARA PEDREIRO (ENCARGOS COMPLEMENTARES) - HORISTA	Livro SINAPI: Cálculos e Parâmetros	H	1,0000000	0,43	0,43		
Insumo	00043465	SINAPI	FERRAMENTAS - FAMILIA PEDREIRO - HORISTA (ENCARGOS COMPLEMENTARES - COLETADO CAIXA)	Encargos Complementares	H	1,0000000	0,78	0,78		
Insumo	00004750	SINAPI	PEDREIRO (HORISTA)	Mão de Obra	H	1,0000000	20,33	20,33		
Insumo	00037372	SINAPI	EXAMES - HORISTA (COLETADO CAIXA - ENCARGOS COMPLEMENTARES)	Encargos Complementares	H	1,0000000	1,43	1,43		
Insumo	00037373	SINAPI	SEGURO - HORISTA (COLETADO CAIXA - ENCARGOS COMPLEMENTARES)	Encargos Complementares	H	1,0000000	0,08	0,08		
Insumo	00037370	SINAPI	ALIMENTACAO - HORISTA (COLETADO CAIXA - ENCARGOS COMPLEMENTARES)	Encargos Complementares	H	1,0000000	2,46	2,46		
Insumo	00043489	SINAPI	EPI - FAMILIA PEDREIRO - HORISTA (ENCARGOS COMPLEMENTARES - COLETADO CAIXA)	Encargos Complementares	H	1,0000000	1,31	1,31		
Insumo	00037371	SINAPI	TRANSPORTE - HORISTA (COLETADO CAIXA - ENCARGOS COMPLEMENTARES)	Encargos Complementares	H	1,0000000	0,57	0,57		
				MO sem LS =>		9,73	LS =>	11,03	MO com LS =>	20,76
				Valor do BDI =>		5,92			Valor com BDI =>	33,31

Composição	Código	Banco	Descrição	Tipo	Und	Quant.	Valor Unit	Total		
Composição	88310	SINAPI	PINTOR COM ENCARGOS COMPLEMENTARES	Livro SINAPI: Cálculos e Parâmetros	H	1,0000000	29,07	29,07		
Composição Auxiliar	95372	SINAPI	CURSO DE CAPACITAÇÃO PARA PINTOR (ENCARGOS COMPLEMENTARES) - HORISTA	Livro SINAPI: Cálculos e Parâmetros	H	1,0000000	0,30	0,30		
Insumo	00037373	SINAPI	SEGURO - HORISTA (COLETADO CAIXA - ENCARGOS COMPLEMENTARES)	Encargos Complementares	H	1,0000000	0,08	0,08		
Insumo	00043466	SINAPI	FERRAMENTAS - FAMILIA PINTOR - HORISTA (ENCARGOS COMPLEMENTARES - COLETADO CAIXA)	Encargos Complementares	H	1,0000000	2,05	2,05		
Insumo	00037372	SINAPI	EXAMES - HORISTA (COLETADO CAIXA - ENCARGOS COMPLEMENTARES)	Encargos Complementares	H	1,0000000	1,43	1,43		
Insumo	00004783	SINAPI	PINTOR (HORISTA)	Mão de Obra	H	1,0000000	20,33	20,33		
Insumo	00037371	SINAPI	TRANSPORTE - HORISTA (COLETADO CAIXA - ENCARGOS COMPLEMENTARES)	Encargos Complementares	H	1,0000000	0,57	0,57		
Insumo	00043490	SINAPI	EPI - FAMILIA PINTOR - HORISTA (ENCARGOS COMPLEMENTARES - COLETADO CAIXA)	Encargos Complementares	H	1,0000000	1,85	1,85		
Insumo	00037370	SINAPI	ALIMENTACAO - HORISTA (COLETADO CAIXA - ENCARGOS COMPLEMENTARES)	Encargos Complementares	H	1,0000000	2,46	2,46		
				MO sem LS =>		9,67	LS =>	10,96	MO com LS =>	20,63
				Valor do BDI =>		6,29			Valor com BDI =>	35,36

Composição	Código	Banco	Descrição	Tipo	Und	Quant.	Valor Unit	Total		
Composição	102234	SINAPI	PINTURA IMUNIZANTE PARA MADEIRA, 2 DEMÃOS. AF_01/2021	Pintura em Madeira	m²	1,0000000	25,31	25,31		
Composição Auxiliar	88310	SINAPI	PINTOR COM ENCARGOS COMPLEMENTARES	Livro SINAPI: Cálculos e Parâmetros	H	0,4529000	29,07	13,16		
Insumo	00007340	SINAPI	IMUNIZANTE PARA MADEIRA, INCOLOR	Material	L	0,3257000	37,31	12,15		
				MO sem LS =>		4,38	LS =>	4,96	MO com LS =>	9,34
				Valor do BDI =>		5,47			Valor com BDI =>	30,78

Composição	Código	Banco	Descrição	Tipo	Und	Quant.	Valor Unit	Total
Composição	91297	SINAPI	PORTA DE MADEIRA FRISADA, SEMI-OCA (LEVE OU MÉDIA), 80X210CM, ESPESURA DE 3,5CM, INCLUSO DOBRADIÇAS - FORNECIMENTO E INSTALAÇÃO. AF_10/2025	Esquadrias - Portas	UN	1,0000000	460,77	460,77
Composição Auxiliar	88261	SINAPI	CARPINTEIRO DE ESQUADRIAS COM ENCARGOS COMPLEMENTARES	Livro SINAPI: Cálculos e Parâmetros	H	2,2419776	26,03	58,35
Composição Auxiliar	88316	SINAPI	SERVEnte COM ENCARGOS COMPLEMENTARES	Livro SINAPI: Cálculos e Parâmetros	H	0,6336024	21,71	13,75
Insumo	00011945	SINAPI	BUCHA DE NYLON SEM ABA S4	Material	UN	19,8000000	0,06	1,18
Insumo	00011055	SINAPI	PARAFUSO ROSCA SOBERBA ZINCADO CABECA CHATA FENDA SIMPLES 3,5 X 25 MM (1")	Material	UN	19,8000000	0,11	2,17
Insumo	00002432	SINAPI	DOBRADICA EM AÇO/FERRO, 3 1/2" X 3", E= 1,9 A 2 MM, COM ANEL, CROMADO OU ZINCADO, TAMPA BOLA, COM PARAFUSOS	Material	UN	3,0000000	28,95	80,85



PREFEITURA MUNICIPAL DE FRANCISCO MACEDO - PI

OBRA: REFORMA DA ESCOLA JOSÉ ABÍLIO
LOCAL: MUNICÍPIO DE FRANCISCO MACEDO - PI

Bancos
SINAPI - 12/2025 - Piauí
ORSE - 11/2025 - Sergipe
SEINFRA - 028 - Ceará

B.D.I.
21,63%

Encargos Sociais
Não Desonerado:
Horista: 113,33%
Mensalista: 71,12%

Composições Analíticas com Preço Unitário

Composições Principais

Table with 8 columns: Insumo, Código, Banco, Descrição, Tipo, Und, Quant., Valor Unit, Total. Row 1: PORTA DE ABRIR / GIRO, DE MADEIRA FOLHA MÉDIA (NBR 15930) DE 800 X 2100 MM, DE 35 MM A 40 MM DE ESPESSURA, NÚCLEO SEMI-SÓLIDO (SARRAFEADO), CAPA FRISADA EM HDF, ACABAMENTO MELAMÍNICO EM PADRÃO MADEIRA.

Table with 8 columns: Composição, Código, Banco, Descrição, Tipo, Und, Quant., Valor Unit, Total. Rows include SERRA CIRCULAR DE BANCADA COM MOTOR ELÉTRICO POTÊNCIA DE 5HP, COM COIFA PARA DISCO 10" - CHI DIURNO, AF_08/2015 and OPERADOR DE MÁQUINAS E EQUIPAMENTOS COM ENCARGOS COMPLEMENTARES.

Table with 8 columns: Composição, Código, Banco, Descrição, Tipo, Und, Quant., Valor Unit, Total. Rows include SERRA CIRCULAR DE BANCADA COM MOTOR ELÉTRICO POTÊNCIA DE 5HP, COM COIFA PARA DISCO 10" - CHP DIURNO, AF_08/2015 and SERRA CIRCULAR DE BANCADA COM MOTOR ELÉTRICO POTÊNCIA DE 5HP, COM COIFA PARA DISCO 10" - MANUTENÇÃO, AF_08/2015.

Table with 8 columns: Composição, Código, Banco, Descrição, Tipo, Und, Quant., Valor Unit, Total. Rows include SERRA CIRCULAR DE BANCADA COM MOTOR ELÉTRICO POTÊNCIA DE 5HP, COM COIFA PARA DISCO 10" - DEPRECIÇÃO, AF_08/2015 and SERRA CIRCULAR DE BANCADA COM MOTOR ELETTRICO, POTENCIA DE *1600* W, PARA DISCO DE DIAMETRO DE 10" (250 MM).

Table with 8 columns: Composição, Código, Banco, Descrição, Tipo, Und, Quant., Valor Unit, Total. Rows include SERRA CIRCULAR DE BANCADA COM MOTOR ELÉTRICO POTÊNCIA DE 5HP, COM COIFA PARA DISCO 10" - JUROS, AF_08/2015 and SERRA CIRCULAR DE BANCADA COM MOTOR ELETTRICO, POTENCIA DE *1600* W, PARA DISCO DE DIAMETRO DE 10" (250 MM).

Table with 8 columns: Composição, Código, Banco, Descrição, Tipo, Und, Quant., Valor Unit, Total. Rows include SERRA CIRCULAR DE BANCADA COM MOTOR ELÉTRICO POTÊNCIA DE 5HP, COM COIFA PARA DISCO 10" - MANUTENÇÃO, AF_08/2015 and SERRA CIRCULAR DE BANCADA COM MOTOR ELETTRICO, POTENCIA DE *1600* W, PARA DISCO DE DIAMETRO DE 10" (250 MM).

Table with 8 columns: Composição, Código, Banco, Descrição, Tipo, Und, Quant., Valor Unit, Total. Rows include SERRA CIRCULAR DE BANCADA COM MOTOR ELÉTRICO POTÊNCIA DE 5HP, COM COIFA PARA DISCO 10" - MATERIAIS NA OPERAÇÃO, AF_08/2015 and ENERGIA ELÉTRICA ATÉ 2000 KWH INDUSTRIAL, SEM DEMANDA.

Table with 8 columns: Composição, Código, Banco, Descrição, Tipo, Und, Quant., Valor Unit, Total. Rows include SERVENTE COM ENCARGOS COMPLEMENTARES, CURSO DE CAPACITAÇÃO PARA SERVENTE (ENCARGOS COMPLEMENTARES) - HORISTA, ALIMENTAÇÃO - HORISTA (COLETADO CAIXA - ENCARGOS COMPLEMENTARES), and FERRAMENTAS - FAMÍLIA SERVENTE - HORISTA (ENCARGOS COMPLEMENTARES - COLETADO CAIXA).

Table with 8 columns: Composição, Código, Banco, Descrição, Tipo, Und, Quant., Valor Unit, Total. Row 1: SERRA CIRCULAR DE BANCADA COM MOTOR ELÉTRICO POTÊNCIA DE 5HP, COM COIFA PARA DISCO 10" - MATERIAIS NA OPERAÇÃO, AF_08/2015.

Jorge Luis Sampaio da Cunha
Engenheiro Civil - CREA-PI 44521
Reg. Nº 1922633992



PREFEITURA MUNICIPAL DE FRANCISCO MACEDO - PI

OBRA: REFORMA DA ESCOLA JOSÉ ABÍLIO
LOCAL: MUNICÍPIO DE FRANCISCO MACEDO - PI

Bancos
SINAPI - 12/2025 - Piauí
ORSE - 11/2025 - Sergipe
SEINFRA - 028 - Ceará

B.D.I.
21,63%

Encargos Sociais
Não Desonerado:
Horista: 113,33%
Mensalista: 71,12%

Composições Analíticas com Preço Unitário

Composições Principais

Composição	91946	SINAPI	SUPORTE PARAFUSADO COM PLACA DE ENCAIXE 4" X 2" MÉDIO (1,30 M DO PISO) PARA PONTO ELÉTRICO - FORNECIMENTO E INSTALAÇÃO. AF_03/2023	Instalações Elétricas - Eletrodutos Embutidos, Cabos, Caixas, Tomadas e Interruptores	UN	1,0000000	11,90	11,90	
Composição Auxiliar	88247	SINAPI	AUXILIAR DE ELETRICISTA COM ENCARGOS COMPLEMENTARES	Livro SINAPI: Cálculos e Parâmetros	H	0,1280000	22,81	2,91	
Composição Auxiliar	88264	SINAPI	ELETRICISTA COM ENCARGOS COMPLEMENTARES	Livro SINAPI: Cálculos e Parâmetros	H	0,1280000	27,74	3,55	
Insumo	00038099	SINAPI	SUPORTE DE FIXAÇÃO PARA ESPELHO / PLACA 4" X 2", PARA 3 MÓDULOS, PARA INSTALAÇÃO DE TOMADAS E INTERRUPTORES (SOMENTE SUPORTE)	Material	UN	1,0000000	1,86	1,86	
Insumo	00038094	SINAPI	ESPELHO / PLACA DE 3 POSTOS 4" X 2", PARA INSTALAÇÃO DE TOMADAS E INTERRUPTORES	Material	UN	1,0000000	3,58	3,58	
				MO sem LS =>	2,23	LS =>	2,52	MO com LS =>	4,75
				Valor do BDI =>	2,57			Valor com BDI =>	14,47

Composição	Código	Banco	Descrição	Tipo	Und	Quant.	Valor Unit	Total	
Composição	88323	SINAPI	TELHADISTA COM ENCARGOS COMPLEMENTARES	Livro SINAPI: Cálculos e Parâmetros	H	1,0000000	26,71	26,71	
Composição Auxiliar	95385	SINAPI	CURSO DE CAPACITAÇÃO PARA TELHADISTA (ENCARGOS COMPLEMENTARES) - HORISTA	Livro SINAPI: Cálculos e Parâmetros	H	1,0000000	0,23	0,23	
Insumo	00012869	SINAPI	TELHADADOR / TELHADISTA (HORISTA)	Mão de Obra	H	1,0000000	20,07	20,07	
Insumo	00043483	SINAPI	EPI - FAMÍLIA CARPINTEIRO DE FORMAS - HORISTA (ENCARGOS COMPLEMENTARES - COLETADO CAIXA)	Encargos Complementares	H	1,0000000	1,43	1,43	
Insumo	00037370	SINAPI	ALIMENTAÇÃO - HORISTA (COLETADO CAIXA - ENCARGOS COMPLEMENTARES)	Encargos Complementares	H	1,0000000	2,46	2,46	
Insumo	00037371	SINAPI	TRANSPORTE - HORISTA (COLETADO CAIXA - ENCARGOS COMPLEMENTARES)	Encargos Complementares	H	1,0000000	0,57	0,57	
Insumo	00037372	SINAPI	EXAMES - HORISTA (COLETADO CAIXA - ENCARGOS COMPLEMENTARES)	Encargos Complementares	H	1,0000000	1,43	1,43	
Insumo	00037373	SINAPI	SEGURO - HORISTA (COLETADO CAIXA - ENCARGOS COMPLEMENTARES)	Encargos Complementares	H	1,0000000	0,08	0,08	
Insumo	00043459	SINAPI	FERRAMENTAS - FAMÍLIA CARPINTEIRO DE FORMAS - HORISTA (ENCARGOS COMPLEMENTARES - COLETADO CAIXA)	Encargos Complementares	H	1,0000000	0,44	0,44	
				MO sem LS =>	9,52	LS =>	10,78	MO com LS =>	20,30
				Valor do BDI =>	5,78			Valor com BDI =>	32,49

Composição	Código	Banco	Descrição	Tipo	Und	Quant.	Valor Unit	Total	
Composição	91994	SINAPI	TOMADA MÉDIA DE EMBUTIR (1 MÓDULO), 2P+T 10 A, SEM SUPORTE E SEM PLACA - FORNECIMENTO E INSTALAÇÃO. AF_03/2023	Instalações Elétricas - Eletrodutos Embutidos, Cabos, Caixas, Tomadas e Interruptores	UN	1,0000000	25,63	25,63	
Composição Auxiliar	88264	SINAPI	ELETRICISTA COM ENCARGOS COMPLEMENTARES	Livro SINAPI: Cálculos e Parâmetros	H	0,3170000	27,74	8,79	
Composição Auxiliar	88247	SINAPI	AUXILIAR DE ELETRICISTA COM ENCARGOS COMPLEMENTARES	Livro SINAPI: Cálculos e Parâmetros	H	0,3170000	22,81	7,23	
Insumo	00038101	SINAPI	TOMADA 2P+T 10A, 250V (APENAS MÓDULO)	Material	UN	1,0000000	9,61	9,61	
				MO sem LS =>	5,53	LS =>	6,26	MO com LS =>	11,79
				Valor do BDI =>	5,54			Valor com BDI =>	31,17

Composição	Código	Banco	Descrição	Tipo	Und	Quant.	Valor Unit	Total	
Composição	90587	SINAPI	VIBRADOR DE IMERSÃO, DIÂMETRO DE PONTEIRA 45MM, MOTOR ELÉTRICO TRIFÁSICO POTÊNCIA DE 2 CV - CHI DIURNO. AF_06/2015	Custos Horários Produtivo e Improdutivo dos Equipamentos	CHI	1,0000000	0,49	0,49	
Composição Auxiliar	90582	SINAPI	VIBRADOR DE IMERSÃO, DIÂMETRO DE PONTEIRA 45MM, MOTOR ELÉTRICO TRIFÁSICO POTÊNCIA DE 2 CV - DEPRECIAÇÃO. AF_06/2015	Depreciação, Juros, Impostos e Seguros, Manutenção e Materiais na Operação dos Equipamentos	H	1,0000000	0,40	0,40	
Composição Auxiliar	90583	SINAPI	VIBRADOR DE IMERSÃO, DIÂMETRO DE PONTEIRA 45MM, MOTOR ELÉTRICO TRIFÁSICO POTÊNCIA DE 2 CV - JUROS. AF_06/2015	Depreciação, Juros, Impostos e Seguros, Manutenção e Materiais na Operação dos Equipamentos	H	1,0000000	0,09	0,09	
				MO sem LS =>	0,00	LS =>	0,00	MO com LS =>	0,00
				Valor do BDI =>	0,11			Valor com BDI =>	0,60

Composição	Código	Banco	Descrição	Tipo	Und	Quant.	Valor Unit	Total	
Composição	90586	SINAPI	VIBRADOR DE IMERSÃO, DIÂMETRO DE PONTEIRA 45MM, MOTOR ELÉTRICO TRIFÁSICO POTÊNCIA DE 2 CV - CHP DIURNO. AF_06/2015	Custos Horários Produtivo e Improdutivo dos Equipamentos	CHP	1,0000000	1,37	1,37	
Composição Auxiliar	90583	SINAPI	VIBRADOR DE IMERSÃO, DIÂMETRO DE PONTEIRA 45MM, MOTOR ELÉTRICO TRIFÁSICO POTÊNCIA DE 2 CV - JUROS. AF_06/2015	Depreciação, Juros, Impostos e Seguros, Manutenção e Materiais na Operação dos Equipamentos	H	1,0000000	0,09	0,09	
Composição Auxiliar	90585	SINAPI	VIBRADOR DE IMERSÃO, DIÂMETRO DE PONTEIRA 45MM, MOTOR ELÉTRICO TRIFÁSICO POTÊNCIA DE 2 CV - MATERIAIS NA OPERAÇÃO. AF_06/2015	Depreciação, Juros, Impostos e Seguros, Manutenção e Materiais na Operação dos Equipamentos	H	1,0000000	0,57	0,57	
Composição Auxiliar	90582	SINAPI	VIBRADOR DE IMERSÃO, DIÂMETRO DE PONTEIRA 45MM, MOTOR ELÉTRICO TRIFÁSICO POTÊNCIA DE 2 CV - DEPRECIAÇÃO. AF_06/2015	Depreciação, Juros, Impostos e Seguros, Manutenção e Materiais na Operação dos Equipamentos	H	1,0000000	0,40	0,40	
Composição Auxiliar	90584	SINAPI	VIBRADOR DE IMERSÃO, DIÂMETRO DE PONTEIRA 45MM, MOTOR ELÉTRICO TRIFÁSICO POTÊNCIA DE 2 CV - MANUTENÇÃO. AF_06/2015	Depreciação, Juros, Impostos e Seguros, Manutenção e Materiais na Operação dos Equipamentos	H	1,0000000	0,31	0,31	
				MO sem LS =>	0,00	LS =>	0,00	MO com LS =>	0,00
				Valor do BDI =>	0,30			Valor com BDI =>	1,67

Composição	Código	Banco	Descrição	Tipo	Und	Quant.	Valor Unit	Total	
Composição	90582	SINAPI	VIBRADOR DE IMERSÃO, DIÂMETRO DE PONTEIRA 45MM, MOTOR ELÉTRICO TRIFÁSICO POTÊNCIA DE 2 CV - DEPRECIAÇÃO. AF_06/2015	Depreciação, Juros, Impostos e Seguros, Manutenção e Materiais na Operação dos Equipamentos	H	1,0000000	0,40	0,40	
Insumo	00013896	SINAPI	VIBRADOR DE IMERSÃO, DIÂMETRO DA PONTEIRA DE 45* MM, COM MOTOR ELÉTRICO TRIFÁSICO DE 2 HP (2 CV)	Equipamento para Aquisição Permanente	UN	0,0001280	3.146,52	0,40	
				MO sem LS =>	0,00	LS =>	0,00	MO com LS =>	0,00
				Valor do BDI =>	0,09			Valor com BDI =>	0,49

Composição	Código	Banco	Descrição	Tipo	Und	Quant.	Valor Unit	Total	
Composição	90583	SINAPI	VIBRADOR DE IMERSÃO, DIÂMETRO DE PONTEIRA 45MM, MOTOR ELÉTRICO TRIFÁSICO POTÊNCIA DE 2 CV - JUROS. AF_06/2015	Depreciação, Juros, Impostos e Seguros, Manutenção e Materiais na Operação dos Equipamentos	H	1,0000000	0,09	0,09	
Insumo	00013896	SINAPI	VIBRADOR DE IMERSÃO, DIÂMETRO DA PONTEIRA DE 45* MM, COM MOTOR ELÉTRICO TRIFÁSICO DE 2 HP (2 CV)	Equipamento para Aquisição Permanente	UN	0,0000296	3.146,52	0,09	
				MO sem LS =>	0,00	LS =>	0,00	MO com LS =>	0,00
				Valor do BDI =>	0,02			Valor com BDI =>	0,11

Composição	Código	Banco	Descrição	Tipo	Und	Quant.	Valor Unit	Total	
Composição	90584	SINAPI	VIBRADOR DE IMERSÃO, DIÂMETRO DE PONTEIRA 45MM, MOTOR ELÉTRICO TRIFÁSICO POTÊNCIA DE 2 CV - MANUTENÇÃO. AF_06/2015	Depreciação, Juros, Impostos e Seguros, Manutenção e Materiais na Operação dos Equipamentos	H	1,0000000	0,31	0,31	
Insumo	00013896	SINAPI	VIBRADOR DE IMERSÃO, DIÂMETRO DA PONTEIRA DE 45* MM, COM MOTOR ELÉTRICO TRIFÁSICO DE 2 HP (2 CV)	Equipamento para Aquisição Permanente	UN	0,0001000	3.146,52	0,31	
				MO sem LS =>	0,00	LS =>	0,00	MO com LS =>	0,00
				Valor do BDI =>	0,07			Valor com BDI =>	0,38



PREFEITURA MUNICIPAL DE FRANCISCO MACEDO - PI

OBRA: REFORMA DA ESCOLA JOSÉ ABÍLIO
LOCAL: MUNICÍPIO DE FRANCISCO MACEDO - PI

Bancos
SINAPI - 12/2025 - Piauí
ORSE - 11/2025 - Sergipe
SEINFRA - 028 - Ceará

B.D.I.
21,63%

Encargos Sociais
Não Desonerado:
Horista: 113,33%
Mensalista: 71,12%

Composições Analíticas com Preço Unitário

Composições Principais

	Código	Banco	Descrição	Tipo	Und	Quant.	Valor Unit	Total
Composição	90585	SINAPI	VIBRADOR DE IMERSÃO, DIÂMETRO DE PONTEIRA 45MM, MOTOR ELÉTRICO TRIFÁSICO POTÊNCIA DE 2 CV - MATERIAIS NA OPERAÇÃO. AF 06/2015	Depreciação, Juros, Impostos e Seguros, Manutenção e Materiais na Operação dos Equipamentos	H	1,0000000	0,57	0,57
Insumo	00002705	SINAPI	ENERGIA ELETRICA ATE 2000 KWH INDUSTRIAL, SEM DEMANDA	Franquia	KWH	0,5200000	1,10	0,57
				MO sem LS =>		0,00		0,00
				Valor do BDI =>		0,12		0,69
				LS =>		0,00		0,00
				MO com LS =>				0,00
				Valor com BDI =>				0,69



OBRA: REFORMA DA ESCOLA JOSÉ ABÍLIO
LOCAL: MUNICÍPIO DE FRANCISCO MACEDO – PI

14.0 COMPOSIÇÃO DO BDI - BONIFICAÇÃO E DESPESAS INDIRETAS



PREFEITURA MUNICIPAL DE FRANCISCO MACEDO - PI

OBRA: REFORMA DA ESCOLA JOSÉ ABÍLIO
LOCAL: MUNICÍPIO DE FRANCISCO MACEDO – PI

Encargos Sociais
Não Desonerado:
Horista: 113,33%
Mensalista: 71,12%

CÁLCULO DO BDI - SEM DESONERAÇÃO

ITEM	DESCRIÇÃO	ÍNDICE (%)	DENOMINAÇÃO
1.0	Taxa de administração central	4,00	AC
2.0	Taxa de seguro e garantia	0,85	S+G
3.0	Taxa da margem de incerteza (risco) do empreendimento	0,97	R
4.0	Taxas de despesas financeiros	1,05	DF
5.0	Taxa de margem de contribuição (benefício, lucro ou remuneração)	7,32	L
6.0	Taxa de custos tributários (municipais, estaduais e federais)	5,65	I
6.1	COFINS - Contribuição para o Financiamento da Seguridade Social	3,00	
6.2	PIS - Programa de Integração Social	0,65	
6.3	ISS - Imposto Sobre Serviço	2,00	

FÓRMULA DE CÁLCULO DO BDI :

$$BDI = \{ [(1+AC+S+G+R) * (1+DF) * (1+L)] / (1-I) \} - 1$$

$$BDI = 21,63\%$$

Jorge Luis Sampaio da Cunha
Engenheiro Civil - CREA-PI 44521
Reg. Nac. 1922633992



OBRA: REFORMA DA ESCOLA JOSÉ ABÍLIO
LOCAL: MUNICÍPIO DE FRANCISCO MACEDO – PI

15.0 COMPOSIÇÃO DOS ENCARGOS SOCIAIS



PREFEITURA MUNICIPAL DE FRANCISCO MACEDO - PI

OBRA: REFORMA DA ESCOLA JOSÉ ABÍLIO
LOCAL: MUNICÍPIO DE FRANCISCO MACEDO – PI

Encargos Sociais
Não Desonerado:
Horista: 113,33%
Mensalista: 71,12%

ENCARGOS SOCIAIS SOBRE A MÃO-DE-OBRA - SEM DESONERAÇÃO

CÓDIGO	DESCRIÇÃO	HORISTA (%)	MENSALISTA (%)
GRUPO A			
A1	INSS	20,00%	20,00%
A2	SESI	1,50%	1,50%
A3	SENAI	1,00%	1,00%
A4	INCRA	0,20%	0,20%
A5	SEBRAE	0,60%	0,60%
A6	SALÁRIO EDUCAÇÃO	2,50%	2,50%
A7	SEGURO CONTRA ACIDENTES NO TRABALHO	3,00%	3,00%
A8	FGTS	8,00%	8,00%
A9	SECONCI	0,00%	0,00%
A	TOTAL DOS ENCARGOS SOCIAIS BÁSICOS	36,80%	36,80%
GRUPO B			
B1	REPOUSO SEMANAL REMUNERADO	17,82%	0,00%
B2	FERIADOS	3,95%	0,00%
B3	AUXÍLIO ENFERMIDADE	0,86%	0,65%
B4	13º SALÁRIO	10,96%	8,33%
B5	LICENÇA PATERNIDADE	0,07%	0,05%
B6	FALTAS JUSTIFICADAS	0,73%	0,56%
B7	DIAS DE CHUVA	1,17%	0,00%
B8	AUXÍLIO ACIDENTE DE TRABALHO	0,10%	0,07%
B9	FÉRIAS GOZADAS	11,71%	8,90%
B10	SALÁRIO MATERNIDADE	0,03%	0,03%
B	TOTAL DOS ENCARGOS SOCIAIS QUE RECEBEM INCIDÊNCIAS DE A	47,40%	18,59%
GRUPO C			
C1	AVISO PRÉVIO INDENIZADO	5,30%	4,03%
C2	AVISO PRÉVIO TRABALHADO	0,12%	0,09%
C3	FÉRIAS INDENIZADAS	2,46%	1,87%
C4	DEPÓSITO RESCISÃO SEM JUSTA CAUSA	2,89%	2,20%
C5	INDENIZAÇÃO ADICIONAL	0,45%	0,34%
C	TOTAL DOS ENCARGOS SOCIAIS QUE NÃO RECEBEM AS INCIDÊNCIAS DE A	11,22%	8,53%
GRUPO D			
D1	REINCIDÊNCIA DE GRUPO A SOBRE GRUPO B	17,44%	6,84%
D2	REINCIDÊNCIA DE GRUPO A SOBRE AVISO PRÉVIO TRABALHADO E REINCIDÊNCIA DO FGTS SOBRE AVISO PRÉVIO INDENIZADO	0,47%	0,36%
D	TOTAL DE REINCIDÊNCIAS DE UM GRUPO SOBRE O OUTRO	17,91%	7,20%
TOTAL DOS ENCARGOS (A+B+C+D)		113,33%	71,12%

FONTE: SINAPI - SISTEMA NACIONAL DE PESQUISA DE CUSTOS E ÍNDICES DA CONSTRUÇÃO CIVIL

Jorge Luis Sampaio da Cunha
Engenheiro Civil - CREA-PI 44521
Reg. Nac. 1922633992



OBRA: REFORMA DA ESCOLA JOSÉ ABÍLIO
LOCAL: MUNICÍPIO DE FRANCISCO MACEDO – PI

16.0 PROJETO GRÁFICO



1 Planta Baixa - Existente
ESCALA | 1 : 250

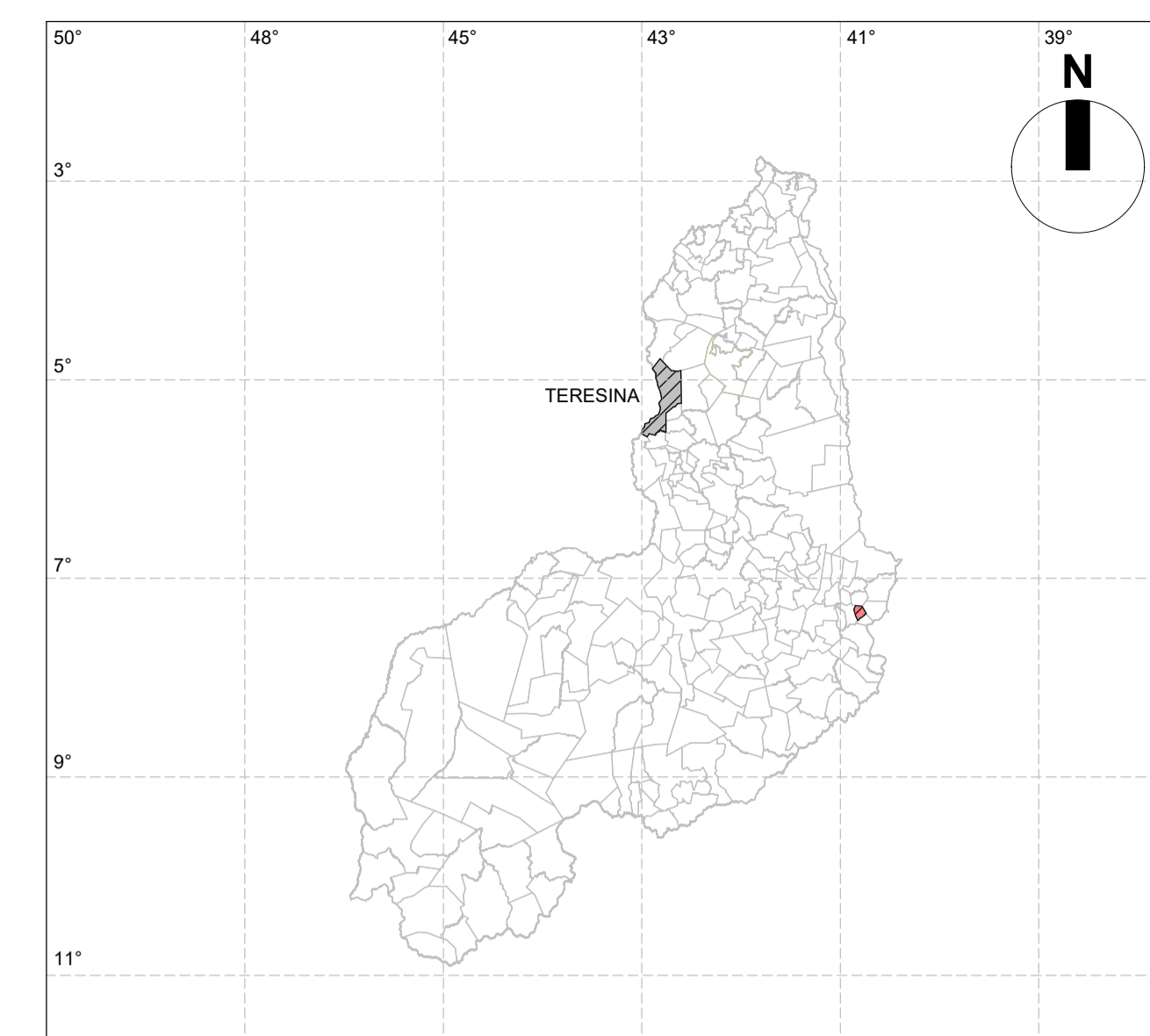

LEGENDA	
SÍMBOLO	DESCRIÇÃO
	TERESINA
	MUNICÍPIO DE FRANCISCO MACEDO-PI

LEGENDA		
PONTO	LATITUDE	LONGITUDE
P01	-7.293556°	-40.817961°
P02	-7.293492°	-40.818026°
P03	-7.293464°	-40.817848°
P04	-7.293678°	-40.817838°
P05	-7.293710°	-40.817986°
P06		

norteplan

NORTEPLAN LTDA

CLIENTE:	PREFEITURA MUNICIPAL DE FRANCISCO MACEDO - PI	LOCAL:	FRANCISCO MACEDO-PI
PROJETO:	REFORMA E AMPLIAÇÃO ESCOLA MUNICIPAL JOSÉ ABÍLIO DE ALMEIDA	CONVÊNIO:	
DESCRIÇÃO:	LOCALIZAÇÃO		
PROJETISTA:	LEVANTAMENTO:	DESENHO:	PRANCHA:
<small> Jorge Luiz Silveira de Costa Engenheiro Civil - CRIB 04140/2012 Rua: Natal, 922/303262 </small>	-	-	
ESCALA:	DATA:	FOLHA:	REVISÃO:
INDICADA	FEV/2026	A1	

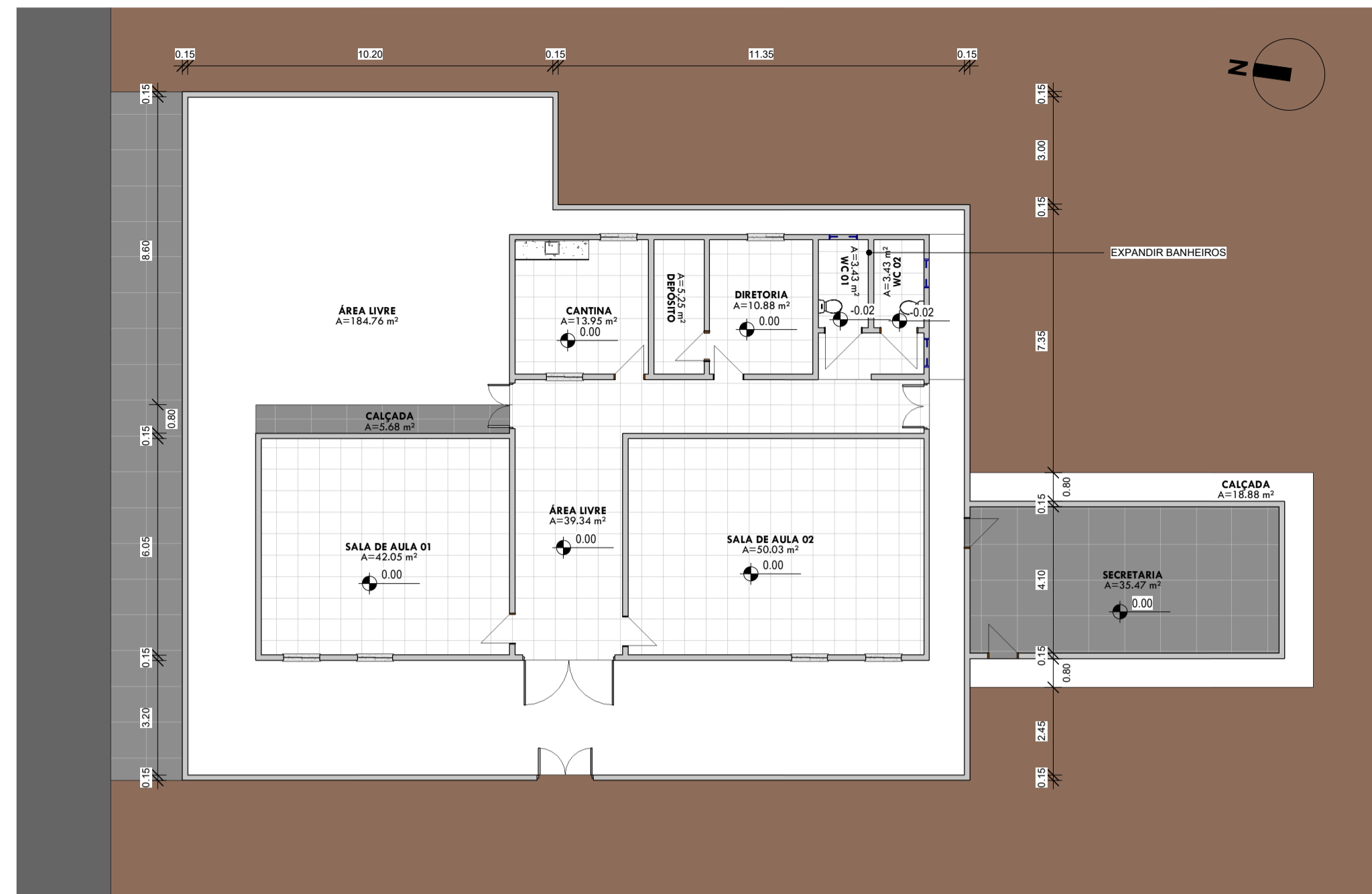

2 PLANTA BAIXA EXISTENTE
ESCALA | 1:100

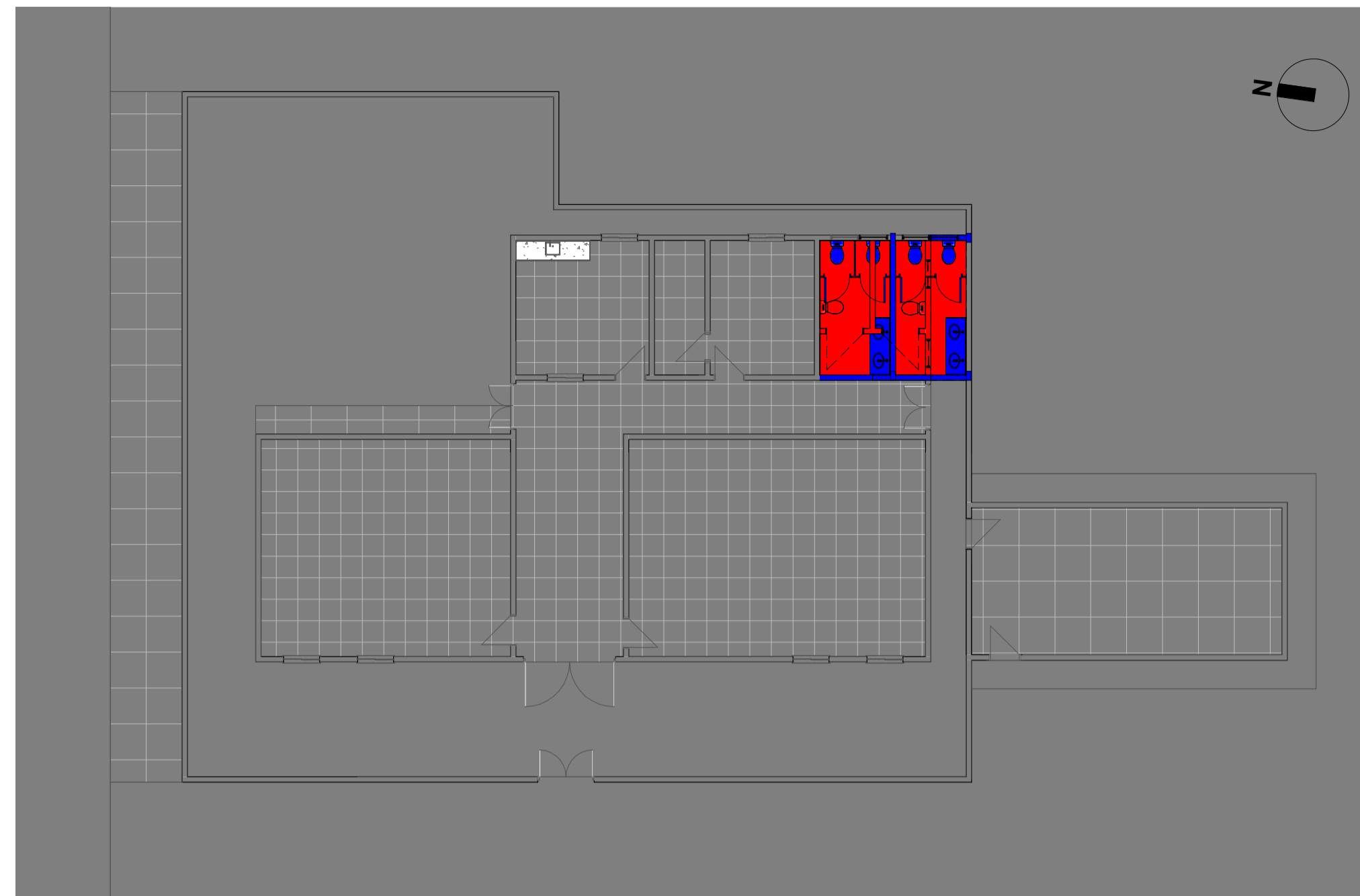

3 PLANTA BAIXA CONSTRUÇÃO
ESCALA | 1:100

LEGENDA	
SÍMBOLO	DESCRIÇÃO
	ÁREA EXISTENTE = 0
	ÁREA A DEMOLIR = 0
	ÁREA A CONSTRUIR = 173,84 m²

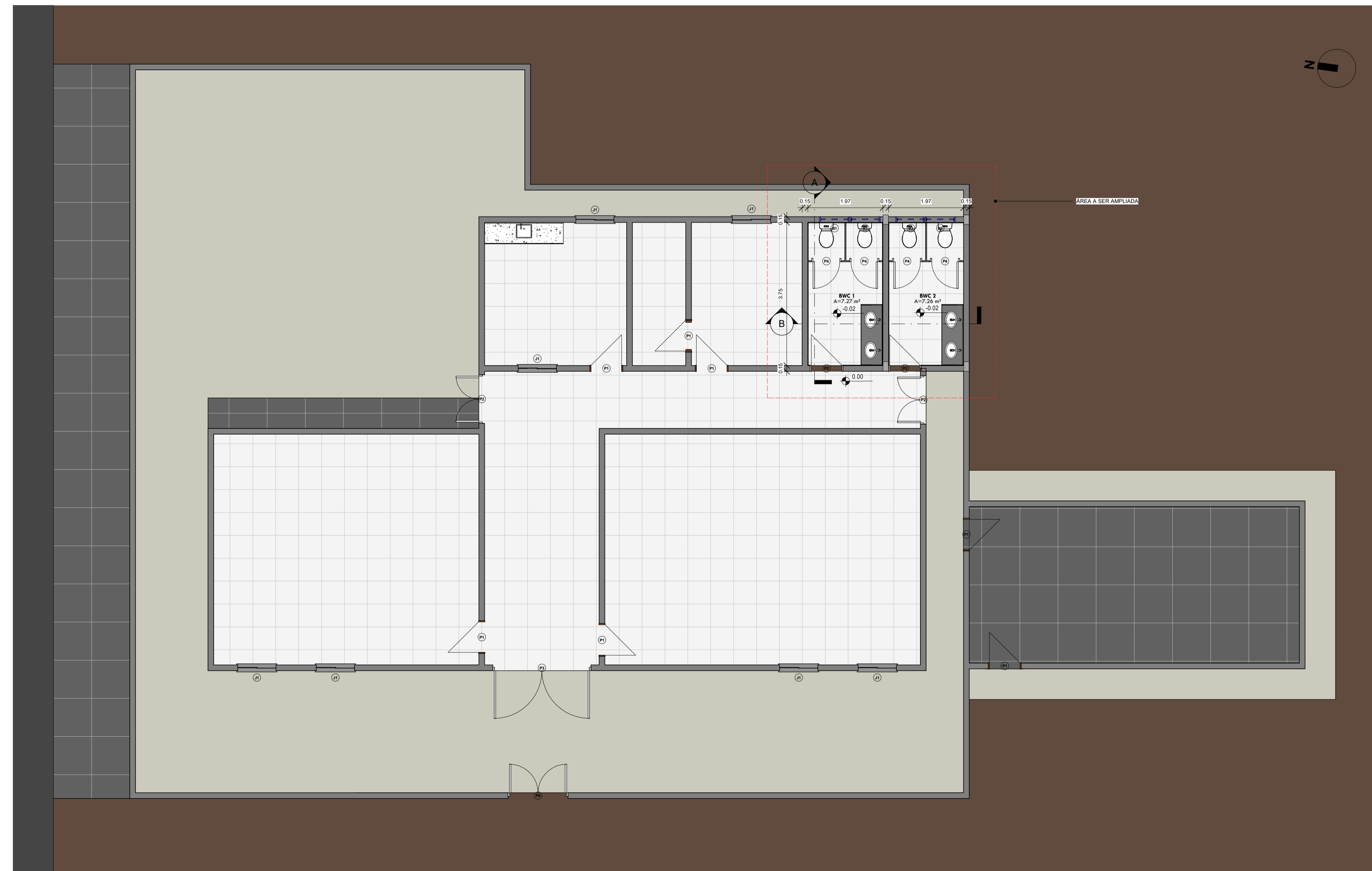

4 PLANTA BAIXA EXECUTIVA FINAL
ESCALA | 1:50

QUADRO GERAL DE ÁREAS				
NOME	ÁREA	PERÍMETRO	Área de Reboco	Acabamento da parede
BWC 1	7,27 m²	11,37	33,66 m²	Reboco Liso Pintado
BWC 2	7,26 m²	11,37	33,66 m²	Reboco Liso Pintado
Total	14,54 m²	22,74	67,31 m²	

QUADRO DE PORTAS				
CÓD	QT	Largura	Altura	Descrição
P1	7	0,80	2,10	Porta de abrir de madeira, lisa - EXISTENTE
P2	2	0,80	2,10	Porta de abrir de madeira, alveolada - a girar - A CONSTRUIR
P2	2	1,20	2,10	PORTA DE ABRIR, 2 FOLHAS - EXISTENTE
P3	1	2,50	2,10	PORTÃO GRADE METÁLICA DE ABRIR, DUAS FOLHAS - EXISTENTE
P4	4	0,75	2,00	PORTÃO DIVISÓRIA BANHEIRO - A CONSTRUIR
P6	1	1,50	2,10	PORTÃO DE ABRIR - EXISTENTE
Total				17

QUADRO DE JANELAS					
CÓD	QT	Comprimento	Altura	Pelotri	Descrição
B1	1	0,80	0,50	2,00	Janela simples de alumínio e vidro - EXISTENTE
B2	3	0,80	0,50	2,00	Janela simples de alumínio e vidro - A CONSTRUIR
J1	7	1,00	1,00	1,00	JANELA DE VIDRO E ALUMÍNIO EXISTENTE
Total					11

norteplan

NORTEPLAN LTDA

CLIENTE: PREFEITURA MUNICIPAL DE FRANCISCO MACEDO - PI LOCAL: FRANCISCO MACEDO-PI
 PROJETO: REFORMA E AMPLIAÇÃO ESCOLA MUNICIPAL JOSÉ ABILDO DE ALMEIDA CONVENIO

REVISÃO: PLANTA BAIXA EXISTENTE, REFORMA E FINAL

PROJETA: LEVANTAMENTO: DESENHO: PRONAL:
 DATA: ESCALA: DATA: FOLHA: REVISÃO:
 INDICADA: FEV/2025 A1

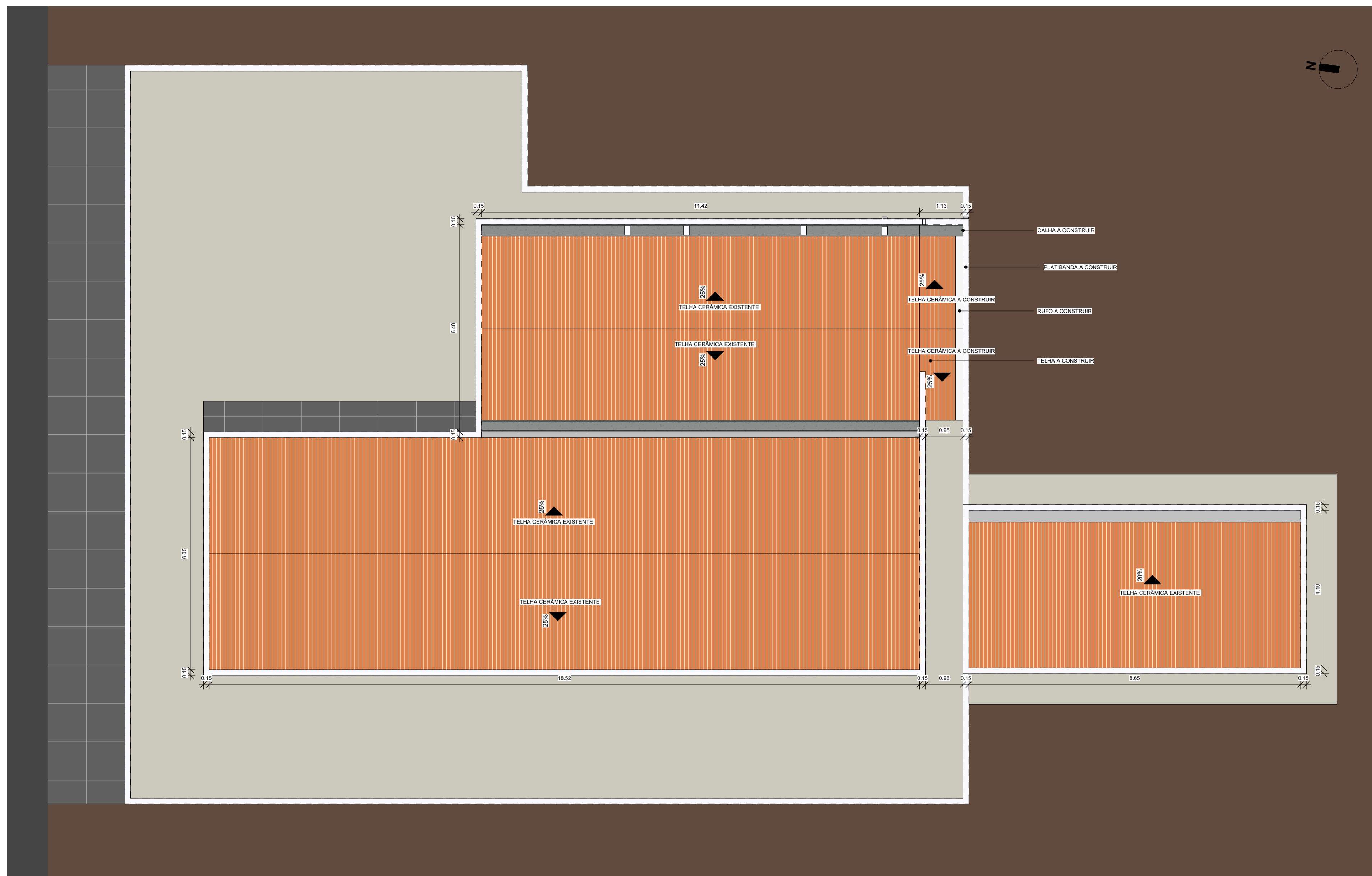

1 Planta de Cobertura e Locação
ESCALA | 1 : 50

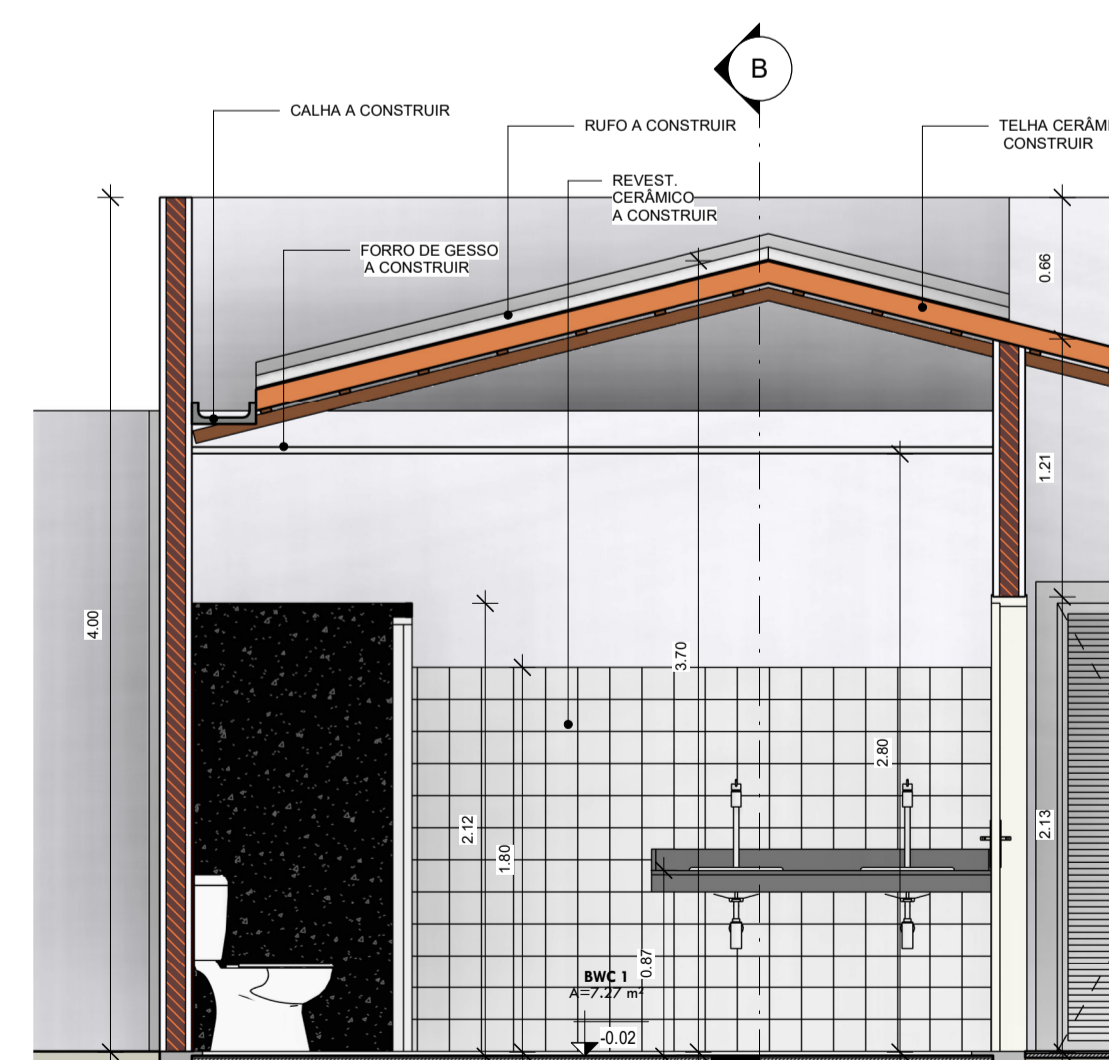

2 A ESCALA | 1 : 25

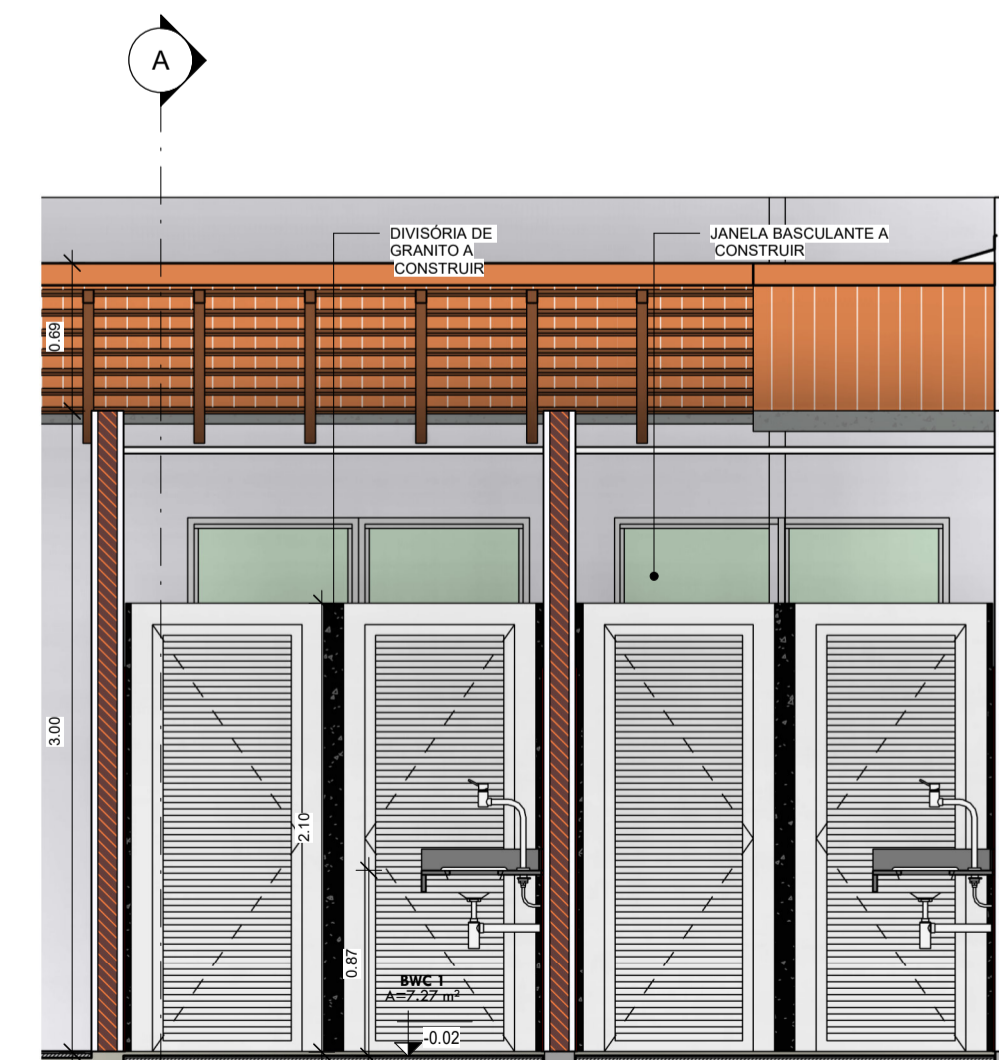

3 B ESCALA | 1 : 25

QUADRO GERAL DE ÁREAS				
NOME	ÁREA	PERÍMETRO	Área de Reboco	Acabamento da parede
RWC 1	7,27 m²	11,37	33,66 m²	Reboco Liso Pintado
RWC 2	7,26 m²	11,37	33,66 m²	Reboco Liso Pintado
Total =	14,54 m²	22,74	67,31 m²	

QUADRO DE PORTAS				
CÓD	QT	Largura	Altura	Descrição
P1	7	0,80	2,10	Porta de abrir de madeira, laa - EXISTENTE
P2	2	0,80	2,10	Porta de abrir de madeira, amfaldada - a pintar - A CONSTRUIR
P3	1	1,20	2,10	PORTA DE ABRIR, 2 FOLHAS - EXISTENTE
P4	1	2,50	2,10	PORTÃO GRANDE DE TALÇA DE ABRIR, DUAS FOLHAS - EXISTENTE
P5	4	0,70	2,00	PORTÃO DIVISÓRIA BANHEIRO - A CONSTRUIR
PE	1	1,00	2,10	PORTÃO DE ABRIR - EXISTENTE
Total =	17			

QUADRO DE JANELAS					
CÓD	QT	Comprimento	Altura	Peitoris	Descrição
J1	1	0,80	0,90	2,00	Janela simples de alumínio e vidro - EXISTENTE
J2	3	0,80	0,90	2,00	Janela simples de alumínio e vidro - A CONSTRUIR
J3	7	1,00	1,00	1,00	JANELA DE VIDRO E ALUMÍNIO EXISTENTE
Total =	11				

norteplan

NORTEPLAN LTDA

CLIENTE:	PREFEITURA MUNICIPAL DE FRANCISCO MACEDO - PI	LOCAL:	FRANCISCO MACEDO-PI
PROJETO:	REFORMA E AMPLIAÇÃO ESCOLA MUNICIPAL JOSÉ ABÍLIO DE ALMEIDA	CONVÊNIO:	
PROJETAÇÃO:	PLANTA COBERTURA E CORTES	PROJETAÇÃO:	
PROJETAÇÃO:	LEVANTAMENTO	DESENHO:	PRONAL
INDICADA:	FEV/2025	REVISÃO:	



PREFEITURA MUNICIPAL DE FRANCISCO MACEDO - PI

OBRA: REFORMA DA ESCOLA JOSÉ ABÍLIO
LOCAL: MUNICÍPIO DE FRANCISCO MACEDO - PI

Bancos
SINAPI - 12/2025 - Piauí
ORSE - 11/2025 - Sergipe
SEINFRA - 028 - Ceará

Curva ABC de Insumos

Código	Banco	Grupo	Descrição	Tipo	Und	Quantidade	Valor Unitário		Total		Peso	Valor Acumulado	Peso Acumulado
							Improdutiva	Operativa	Improdutiva	Operativa			
00006111	SINAPI		SERVENTE DE OBRAS (HORISTA)	Mão de Obra	H	1.037,806323	18,07	18.757,54	18,757,54	14,41%	18.757,54	14,41%	
00004783	SINAPI		PINTOR (HORISTA)	Mão de Obra	H	474,681922	24,73	11.737,62	11.737,62	9,02%	30.495,16	23,43%	
00004750	SINAPI		PEDREIRO (HORISTA)	Mão de Obra	H	228,9475130	24,73	5.661,27	5.661,27	4,35%	36.156,43	27,78%	
00037370	SINAPI		ALIMENTAÇÃO - HORISTA (COLETADO CAIXA - ENCARGOS COMPLEMENTARES)	Encargos Complementares	H	1.890,4556183	2,99	5.656,43	5.656,43	4,35%	41.812,86	32,13%	
00043059	SINAPI		ACO CAIXA, 4,2 MM, OU 5,0 MM, OU 6,0 MM, OU 7,0 MM, VERGALHAO	Material	KG	687,5820000	8,20	5.636,70	5.636,70	4,35%	47.449,56	36,46%	
00007358	SINAPI		TINTA LATEX ACRILICA PREMIUM, COR BRANCO FOSCO	Material	L	154,0491470	35,07	5.401,88	5.401,88	4,15%	52.851,44	40,61%	
00001379	SINAPI		CEMENTO PORTLAND COMPOSTO CP II-32	Material	KG	3.961,9313107	1,28	5.011,65	5.011,65	3,85%	57.863,09	44,46%	
1823	ORSE		Porta em madeira de lei mui acariata com almofadas - 60 x 210cm	Material	un	4,0000000	870,77	3.483,09	3.483,09	2,68%	61.346,18	47,14%	
00037372	SINAPI		EXAMES - HORISTA (COLETADO CAIXA - ENCARGOS COMPLEMENTARES)	Encargos Complementares	H	1.890,4556183	1,74	3.288,09	3.288,09	2,53%	64.634,27	49,67%	
00002708	SINAPI		ENGENHEIRO CIVIL DE OBRA JUNIOR (HORISTA)	Mão de Obra	H	21,5876588	152,17	3.285,02	3.285,02	2,52%	67.919,29	52,19%	
00001213	SINAPI		CARPINTEIRO DE FORMAS PARA CONCRETO (HORISTA)	Mão de Obra	H	126,2939534	24,73	3.122,92	3.122,92	2,40%	71.042,21	54,59%	
00000378	SINAPI		ARMADOR (HORISTA)	Mão de Obra	H	117,7512116	24,73	2.911,68	2.911,68	2,24%	73.953,89	56,83%	
00044019	SINAPI		BACIA SANITARIA (VASO) COM CAIXA ACOPLADA, SIFAO OCULTO / COBERTADO, DE LOUCA BRANCA (SEM ASSENTO) - PADRAO ALTO	Material	UN	4,0000000	716,52	2.866,09	2.866,09	2,20%	76.819,98	59,03%	
00043626	SINAPI		MASSA CORRIDA PARA SUPERFICIES DE AMBIENTES INTERNOS	Material	KG	835,2443490	3,21	2.682,00	2.682,00	2,06%	79.501,97	61,09%	
14879	ORSE		Janelas basculante em alumínio pintura eletrostática, cor branca, com vidro 6x6mm não incluído	Material	m²	1,6800000	1.459,56	2.452,06	2.452,06	1,88%	81.954,03	62,88%	
00000034	SINAPI		ACO CAIXA, 4,2 MM, OU 5,0 MM, OU 6,0 MM, OU 7,0 MM, VERGALHAO	Material	KG	237,7620000	8,66	2.059,03	2.059,03	1,58%	84.013,07	64,56%	
00004069	SINAPI		MESTRE DE OBRAS (HORISTA)	Mão de Obra	H	32,5869918	60,43	1.969,09	1.969,09	1,51%	85.982,16	66,07%	
00004613	SINAPI		PLACA DE OBRA (PARA CONSTRUÇÃO CIVIL) EM CHAPA GALVANIZADA "N. 22", ADESIVADA, DE "2,4 X 1,2" M (SEM POSTES PARA FIXAÇÃO)	Material	m²	4,0000000	486,52	1.946,08	1.946,08	1,50%	87.928,24	67,57%	
2565	ORSE		Tempo/bancada de granito cinza andorinha, e=2cm	Material	m²	2,8000000	620,43	1.766,85	1.766,85	1,37%	89.715,09	69,84%	
00010989	SINAPI		DIVISÓRIA, PLACA PRE-MOLDADA EM GRANILITE, MARMORITE OU GRANITINA, E = "3 CM	Material	m²	6,0900000	287,36	1.750,04	1.750,04	1,34%	91.465,13	70,29%	
00004491	SINAPI		PONTELETE "7,5 X 7,5" CM EM PINUS, MISTA OU EQUIVALENTE DA REGIÃO - BRUTA	Material	M	125,2024282	12,22	1.530,45	1.530,45	1,18%	92.995,59	71,46%	
00001358	SINAPI		CHAPA/PANEL DE MADEIRA COMPENSADA RESINADA (MADEIRITE RESINADO ROSA) PARA FORMA DE CONCRETO, DE 2200 X 1100 MM, E = 17 MM	Material	m²	18,8342604	76,58	1.442,29	1.442,29	1,11%	94.437,88	72,57%	
00043491	SINAPI		EPI - FAMILIA SERVENTE - HORISTA (ENCARGOS COMPLEMENTARES - COLETADO CAIXA)	Encargos Complementares	H	840,4083454	1,69	1.420,84	1.420,84	1,09%	95.858,72	73,66%	
00010515	SINAPI		REVESTIMENTO EM CERAMICA ESMALTADA, FORMATO MAIOR A 2025 CM2	Material	m²	18,4387320	75,29	1.388,23	1.388,23	1,07%	97.246,96	74,73%	
00007267	SINAPI		BLOCO CERAMICO / TUOLO VAZADO PARA ALVENARIA DE VEDACAO, 6 FUROS NA HORIZONTAL DE 9 X 14 X 19 CM (L X A X C)	Material	UN	1.395,0738000	0,97	1.357,46	1.357,46	1,04%	98.604,42	75,77%	
00006085	SINAPI		SELADOR ACRILICO OPACO PREMIUM INTERIOREXTERIOR	Material	L	117,4829880	11,43	1.343,21	1.343,21	1,03%	99.947,63	76,80%	
00000370	SINAPI		AREA MEDIA - POSTO JAZIDA/FORNECEDOR (RETRIPADO NA JAZIDA, SEM TRANSPORTE)	Material	m²	11,4718018	115,55	1.325,55	1.325,55	1,02%	101.273,18	77,82%	
00037371	SINAPI		TRANSPORTE - HORISTA (COLETADO CAIXA - ENCARGOS COMPLEMENTARES)	Encargos Complementares	H	1.869,1815887	0,89	1.295,89	1.295,89	1,00%	102.569,06	78,82%	
00001527	SINAPI		CONCRETO USINADO BOMBEAVEL, CLASSE DE RESISTENCIA C25, BRITA 0 E 1, SLUMP = 100 +/- 20 MM, COM BOMBAMENTO (DISPONIBILIZACAO DE BOMBA), SEM O LANÇAMENTO (NBR 9963)	Material	m³	1,6879900	745,14	1.257,49	1.257,49	0,97%	103.826,56	79,78%	
5015	ORSE		Batente (caixa) em madeira la L=14cm (90x220cm), completo c/02 jogos alizar	Material	qj	4,0000000	294,94	1.179,76	1.179,76	0,91%	105.006,32	80,69%	
00043469	SINAPI		FERRAMENTAS - FAMILIA PINTOR - HORISTA (ENCARGOS COMPLEMENTARES - COLETADO CAIXA)	Encargos Complementares	H	467,7767080	2,49	1.166,36	1.166,36	0,90%	106.172,68	81,59%	
00007340	SINAPI		MUNIZANTE PARA MADEIRA, INCOLOR	Material	L	25,9897000	45,38	1.161,69	1.161,69	0,89%	107.334,37	82,48%	
00001287	SINAPI		PISO EM CERAMICA ESMALTADA, COR LISA, PEI MAIOR OU IGUAL A 4, FORMATO MENOR OU IGUAL A 2025 CM2	Material	m²	24,7707000	45,59	1.129,22	1.129,22	0,87%	108.463,59	83,35%	
00043490	SINAPI		EPI - FAMILIA PINTOR - HORISTA (ENCARGOS COMPLEMENTARES - COLETADO CAIXA)	Encargos Complementares	H	467,7767080	2,25	1.052,57	1.052,57	0,81%	109.516,16	84,16%	
9251	ORSE		Dobradiça ferro cromado 3" x 1/2", com anéis, c/parafusos	Material	un	12,0000000	83,67	1.004,03	1.004,03	0,77%	110.520,19	84,93%	
00006136	SINAPI		SIFAO EM METAL CROMADO PARA PIA OU LAVATORIO, 1 X 1,1/2"	Material	UN	4,0000000	250,31	1.001,26	1.001,26	0,77%	111.521,45	85,70%	
00004760	SINAPI		AZULEJISTA OU LADRILHEIRO (HORISTA)	Mão de Obra	H	35,9733934	24,73	889,53	889,53	0,68%	112.410,97	86,38%	
00001345	SINAPI		CHAPA/PANEL DE MADEIRA COMPENSADA PLASTIFICADA (MADEIRITE PLASTIFICADO) PARA FORMA DE CONCRETO, DE 2200 X 1100 MM, E = "17" MM	Material	m²	6,5134888	129,69	844,76	844,76	0,65%	113.255,73	87,03%	
00004964	SINAPI		PORTA DE ABRIR / GIRO, DE MADEIRA FOLHA MEDIA (NBR 15930) DE 800 X 2100 MM, DE 35 MM A 40 MM DE ESPESSURA, NUCLEO SEMI-SOLIDO (GARRAFADO), CAPA FRISADA EM HDF, ACABAMENTO MELAMINICO EM PADRAO MADEIRA	Material	UN	2,0000000	370,33	740,65	740,65	0,57%	113.996,39	87,60%	
4711	ORSE		Telha cerâmica tipo colonial, simples, não resinada, comp=50cm, 26 un/m² (fabalana ou similar)	Material	un	444,1920000	1,58	691,55	691,55	0,53%	114.687,93	88,13%	
00002696	SINAPI		ENCANADOR OU BOMBEIRO HIDRAULICO (HORISTA)	Mão de Obra	H	27,9626808	24,73	691,44	691,44	0,53%	115.379,38	88,66%	
00043467	SINAPI		FERRAMENTAS - FAMILIA SERVENTE - HORISTA (ENCARGOS COMPLEMENTARES - COLETADO CAIXA)	Encargos Complementares	H	840,4083454	0,74	623,54	623,54	0,48%	116.002,91	89,14%	
00043489	SINAPI		EPI - FAMILIA PEDREIRO - HORISTA (ENCARGOS COMPLEMENTARES - COLETADO CAIXA)	Encargos Complementares	H	363,2829974	1,59	578,84	578,84	0,44%	116.581,75	89,59%	
00043132	SINAPI		ARAME RECOZIDO 16 BWG, D = 1,65 MM (0,016 KGM) OU 18 BWG, D = 1,25 MM (0,01 KGM)	Material	KG	21,4200000	26,26	562,49	562,49	0,43%	117.144,24	90,02%	
00004230	SINAPI		OPERADOR DE MAQUINAS E TRATORES DIVERSOS - TERRAPLANAGEM (HORISTA)	Mão de Obra	H	20,3370485	26,13	531,33	531,33	0,41%	117.675,57	90,43%	
00004517	SINAPI		SARRAFO "2,5 X 7,5" CM EM PINUS, MISTA OU EQUIVALENTE DA REGIÃO - BRUTA	Material	M	122,0084662	4,28	522,36	522,36	0,40%	118.197,93	90,83%	
158	ORSE		Almoço (Participação do empregador)	Material	un	29,4453446	17,03	501,40	501,40	0,39%	118.699,33	91,21%	
00006117	SINAPI		CARPINTEIRO AUXILIAR (HORISTA)	Mão de Obra	H	20,7714080	18,84	393,36	393,36	0,30%	119.092,70	91,52%	
00013984	SINAPI		TORNEIRA METALICA CROMADA, CAÑO CURTO, COM AREJADOR, SEM BICO PLASTICO, DE PAREDE, PARA USO GERAL, 1/2" OU 3/4"	Material	UN	4,0000000	94,42	377,69	377,69	0,29%	119.470,38	91,81%	
00006114	SINAPI		AJUDANTE DE ARMADOR (HORISTA)	Mão de Obra	H	19,2952524	18,84	364,67	364,67	0,28%	119.835,05	92,09%	
00001214	SINAPI		CARPINTEIRO DE ESQUADRIAS (HORISTA)	Mão de Obra	H	15,3467766	23,52	361,01	361,01	0,28%	120.196,06	92,36%	
11600	SEINFRA		PEDRA DE MÃO (RACHÃO)	Material	m³	2,5300000	137,75	348,50	348,50	0,27%	120.544,56	92,63%	
00043465	SINAPI		FERRAMENTAS - FAMILIA PEDREIRO - HORISTA (ENCARGOS COMPLEMENTARES - COLETADO CAIXA)	Encargos Complementares	H	363,2829974	0,95	344,65	344,65	0,26%	120.889,21	92,90%	
00009893	SINAPI		TUBO PVC SERIE NORMAL, DN 100 MM, PARA ESGOTO PREDIAL (NBR 5989)	Material	M	20,6588000	16,65	343,99	343,99	0,26%	121.233,20	93,16%	
00006157	SINAPI		VALVULA EM METAL CROMADO PARA PIA AMERICANA 3,1/2 X 1,1/2"	Material	UN	4,0000000	85,48	341,93	341,93	0,26%	121.575,13	93,42%	
10482	ORSE		Cesta Básica	Material	un	1,3016115	249,34	324,55	324,55	0,25%	121.899,67	93,67%	
2414	ORSE		Vassoura piçava	Material	un	17,4300000	16,09	281,25	281,25	0,24%	122.180,92	93,91%	
00001381	SINAPI		ARGAMASSA COLANTE AC I PARA CERAMICAS	Material	KG	289,4289900	0,95	274,59	274,59	0,21%	122.489,50	94,13%	
00000184	SINAPI		BATENTE / PORTAL / ADUELA / MARCO EM MADEIRA MACICA COM REBAPO, E = "3" CM, L = "14" CM, PARA PORTAS DE GIRO DE "60 CM A 120" CM X "210" CM, PNUS (EUCALPTO) / VROLOU OU EQUIVALENTE DA REGIÃO (NÃO INCLUI ALIZARES)	Material	KG	2,0000000	135,59	271,19	271,19	0,21%	122.760,69	94,33%	
00039017	SINAPI		ESPACADOR / DISTANCIADOR CIRCULAR COM ENTRADA LATERAL, EM PLASTICO, PARA VERGALHAO "4,2 A 12,5" MM, COBRIMENTO 20 MM	Material	UN	926,6046000	0,27	247,95	247,95	0,19%	123.008,64	94,52%	
1113	ORSE		Impermeabilizante para concreto e argamassas Vedacit ou similar	Material	kg	22,9120000	10,74	246,07	246,07	0,19%	123.254,71	94,71%	
00009874	SINAPI		TUBO PVC, SOLDAVEL, DE 40 MM, AGUA FRIA (NBR-5648)	Material	M	14,0000000	17,51	245,21	245,21	0,19%	123.499,92	94,90%	
00000131	SINAPI		ADESIVO ESTRUTURAL A BASE DE RESINA EPOXI, BICOMPONENTE, PASTOSO (TIXOTROPICO), MARMORISTA / GRANITEIRO (HORISTA)	Material	KG	3,0740000	79,25	243,63	243,63	0,19%	123.743,54	95,09%	
00004756	SINAPI		ENGATE / RABICHO FLEXIVEL INOX 1/2" X 30 CM	Material	UN	9,9748233	24,84	241,12	241,12	0,19%	123.984,66	95,27%	
00011683	SINAPI		CONCRETO USINADO BOMBEAVEL, CLASSE DE RESISTENCIA C25, COM BRITA 0 E 1, SLUMP = 190 +/- 20 MM, EXCLUÍ SERVIÇO DE BOMBAMENTO (NBR 9963)	Material	m³	0,2867800	790,64	226,74	226,74	0,17%	124.211,40	95,45%	
00004384	SINAPI		PARAFUSO NIQUELADO COM ACABAMENTO CROMADO PARA FIXAR PEÇA SANITARIA, INCLUI PORCA CEGA, ARRUELA E BUCHA DE NYLON TAMANHO S,10	Material	UN	8,0000000	26,54	212,32	212,32	0,16%	124.653,31	95,79%	
00007173	SINAPI		TELHA DE BARRO / CERAMICA, NÃO ESMALTADA, TIPO COLONIAL, CANAL, PLAN, PAULISTA, COMPRIMENTO DE "44 A 50" CM, RENDIMENTO DE COBERTURA DE "26" TELHAS/M2	Material	MIL	0,1540000	1.310,20	201,77	201,77	0,16%	124.855,08	95,94%	
00002432	SINAPI		DOBRIADICA EM ACO FERRO, 3 1/2" X 3", E = 1,9 A 2 MM, COM ANEL CROMADO OU ZINCADO, TAMPA BOLA, COM PARAFUSO	Material	UN	6,0000000	32,78	196,68	196,68	0,15%	125.051,76	96,09%	
2873	ORSE		Cuba de embutir, circular, ref. L41, DECA ou similar	Material	un	4,0000000	48,53	194,12	194,12	0,15%	125.245,88	96,24%	
00043483	SINAPI		EPI - FAMILIA CARPINTEIRO DE FORMAS - HORISTA (ENCARGOS COMPLEMENTARES - COLETADO CAIXA)	Encargos Complementares	H	108,9380787	1,74	189,48	189,48	0,15%	125.435,35	96,39%	
00037373	SINAPI		SEGURO - HORISTA (COLETADO CAIXA - ENCARGOS COMPLEMENTARES)	Encargos Complementares	H	1.890,4556183	1,10	183,95	183,95	0,14%	125.619,30	96,53%	
10761	ORSE		Refeição - café da manhã (café com leite e dois pães com manteiga)	Serviços	un	29,4453446	6,08	179,07	179,07	0,14%	125.798,37	96,67%	
00004430	SINAPI		CAIBRO NÃO APARELHADO "5 X 6" CM, EM MACARANDUBAMASSARANDUBA, ANGELIM OU EQUIVALENTE DA REGIÃO - BRUTA	Material	M	13,0616000	12,16	159,11	159,11	0,12%	125.957,49	96,79%	
00006153	SINAPI		TABUA NÃO APARELHADA "2,5 X 20" CM, EM MACARANDUBAMASSARANDUBA, ANGELIM OU EQUIVALENTE DA REGIÃO - BRUTA	Material	M	9,0856000	17,19	156,15	156,15	0,12%	126.113,63	96,91%	
00000248	SINAPI		AUXILIAR DE ENCANADOR OU BOMBEIRO HIDRAULICO (HORISTA)	Mão de Obra	H	7,2002743	18,84	136,36	136,36	0,10%	126.249,99	97,02%	



PREFEITURA MUNICIPAL DE FRANCISCO MACEDO - PI

OBRA: REFORMA DA ESCOLA JOSÉ ABÍLIO
LOCAL: MUNICÍPIO DE FRANCISCO MACEDO - PI

Bancos
SINAPI - 12/2025 - Piauí
ORSE - 11/2025 - Sergipe
SEINFRA - 028 - Ceará

		Curva ABC de Insumos																				
2379	ORSE	Vale transporte																				
00035683	SINAPI	TINTA LATEX ACRILICA ECONOMICA, COR BRANCA	Material	un	24,0707371			5,47		131,75				131,75		0,10%	126.361,74		97,12%			
00042075	SINAPI	LOCACAO DE VIGA SANDUICHE METALICA VAZADA PARA TRAVAMENTO DE PLARES, ALTURA DE 19" CM, LARGURA DE 19" CM E EXTENSAO DE 2 M	Equipamento	UNXMES	6,3669000			19,46		123,90				123,90		0,10%	126.630,26		97,31%			
00002436	SINAPI	ELETRICISTA (HORISTA)	Mão de Obra	H	4,8310866			24,73		119,46				119,46		0,09%	126.749,72		97,40%			
9364	ORSE	Calha em chapra de aluminio, desenvolvimento 80cm	Material	m	1,1300000			103,41		116,85				116,85		0,09%	126.866,57		97,49%			
00003092	SINAPI	ABRACADEIRA EM ACO PARA AMARRACAO DE ELETRODUTOS, TIPO D, COM 1/2" E PARAFUSO DE FIXACAO	Material	UN	36,0711400			3,21		115,83				115,83		0,09%	126.982,40		97,58%			
00004723	SINAPI	PEDRA BRITADA N. 1 (0,5 A 19MM) POSTO PEDREIRA/FORNEDOR, SEM FRETE	Material	m³	0,3653162			317,00		115,81				115,81		0,09%	127.098,21		97,67%			
00036244	SINAPI	ELETRODUTO PVC FLEXIVEL CORRUGADO, REFORCADO, COR LARANJA, DE 25 MM, PARA LAJES E PISOS	Material	M	22,2200000			5,05		112,16				112,16		0,09%	127.210,36		97,75%			
00002007	SINAPI	GUARNICAO / ALIZAR / VISTA LISA EM MADEIRA MACICA, PARA PORTA, E = 1" CAL X L = 19" CM, PNIUS/EUCALIPTO / VIROLA OU EQUIVALENTE DA REGIAO	Material	M	23,2600000			4,74		110,34				110,34		0,08%	127.320,70		97,84%			
00001106	SINAPI	CAL HIDRATADA CH-I PARA ARGAMASSAS	Material	KG	68,2264821			1,58		107,88				107,88		0,08%	127.428,58		97,92%			
00004425	SINAPI	VIGA NAO APARELHADA "6 X 12" CM, EM MACARANDUBA/MASSARANDUBA, ANGELM OU EQUIVALENTE DA REGIAO - BRUTA	Material	M	4,1160000			25,72		105,88				105,88		0,08%	127.534,46		98,00%			
00005068	SINAPI	PREGO DE ACO POLIDO COM CABECA 17 X 21 (2 X 11)	Material	KG	4,1910530			24,74		103,68				103,68		0,08%	127.638,15		98,08%			
941	ORSE	Fardamento com mangas curta	Material	un	0,4338705			234,79		101,87				101,87		0,08%	127.740,02		98,16%			
00037666	SINAPI	OPERADOR DE BETONEIRA ESTACIONARIA / MISTURADOR (HORISTA)	Mão de Obra	H	3,5981637			26,13		94,01				94,01		0,07%	127.834,02		98,23%			
00040287	SINAPI	LOCACAO DE BARRA DE ANCORAGEM DE 0,80 A 1,20 M DE EXTENSAO, COM ROSCA DE 5/8", INCLUINDO PORCA E FLANGE	Equipamento	MES	12,7170000			7,16		91,10				91,10		0,07%	127.925,13		98,30%			
00000247	SINAPI	AJUDANTE DE ELETRICISTA (HORISTA)	Mão de Obra	H	4,3668784			18,84		82,70				82,70		0,06%	128.007,82		98,37%			
00004509	SINAPI	SARRAFO "2,5 X 10" CM EM PNIUS, MISTA OU EQUIVALENTE DA REGIAO - BRUTA	Material	M	12,8332000			6,20		79,61				79,61		0,06%	128.087,43		98,43%			
00001014	SINAPI	CABO DE COBRE FLEXIVEL, CLASSE 4 OU 5, ISOLACAO EM PVC/A, ANTICISMA BVF-B, CONDUTOR, 450/750 V, SECAO NOMINAL 2,5 MM2	Material	M	24,8680000			3,20		79,55				79,55		0,06%	128.166,98		98,49%			
00006189	SINAPI	TABUA NAO APARELHADA "2,5 X 30" CM, EM MACARANDUBA/MASSARANDUBA, ANGELM OU EQUIVALENTE DA REGIAO - BRUTA	Material	M	3,0815744			25,08		77,29				77,29		0,06%	128.244,26		98,55%			
00003465	SINAPI	DISPOSITIVO DPS CLASSE II, 1 POLO, TENSAO MAXIMA DE 175 V, CORRENTE MAXIMA DE "20" KA (TIPO AC)	Material	UN	1,0000000			75,90		75,90				75,90		0,06%	128.320,16		98,61%			
00004433	SINAPI	CABRO NAO APARELHADO "6 X 6" CM, EM MACARANDUBA/MASSARANDUBA, ANGELM OU EQUIVALENTE DA REGIAO - BRUTA	Material	M	3,0401250			23,78		72,29				72,29		0,06%	128.392,45		98,66%			
00012872	SINAPI	GESSEIRO (HORISTA)	Mão de Obra	H	2,9841694			23,86		71,21				71,21		0,05%	128.463,68		98,72%			
00034357	SINAPI	REJUNTE CIMENTICO, QUALQUER COR	Material	KG	11,2863000			5,57		62,87				62,87		0,05%	128.526,54		98,76%			
00000033	SINAPI	ACO CA-50, 8,0 MM, VERGALHAO	Material	KG	6,6844400			9,20		61,28				61,28		0,05%	128.587,82		98,81%			
00004730	SINAPI	PEDRA DE MAO OU PEDRA RACHAO PARA ARRIMO/FUNDACAO (POSTO PEDREIRA/FORNEDOR, SEM FRETE)	Material	m³	0,2043450			297,96		60,91				60,91		0,05%	128.648,73		98,86%			
00040271	SINAPI	LOCACAO DE APRUMADOR METALICO DE PILAR, COM ALTURA E ANGULO REGULAVEIS, EXTENSAO DE "1,50" A "2,80" M	Equipamento	UNXMES	3,1752000			18,62		59,13				59,13		0,05%	128.707,86		98,90%			
00043459	SINAPI	FERRAMENTAS - FAMILIA CARPINTERO DE FORMAS - HORISTA (ENCARGOS COMPLEMENTARES - COLETADO CAIXA)	Encargos Complementares	H	108,9380787			0,54		58,30				58,30		0,04%	128.766,16		98,95%			
00007311	SINAPI	TINTA ESMALTE SINTETICO PREMIUM ACETADO	Material	L	1,1785200			49,44		58,27				58,27		0,04%	128.824,43		98,99%			
00034557	SINAPI	TELA DE ACO SOLDADA GALVANIZADA/ZINCADA PARA ALVENARIA, FIO D = "1,20 A 1,70" MM, MALHA 15 X 15 MM, (C X L) "50 X 7,5" CM	Material	M	20,1608000			2,80		56,40				56,40		0,04%	128.880,83		99,04%			
00010567	SINAPI	TABUA "2,5 X 23" CM EM PNIUS, MISTA OU EQUIVALENTE DA REGIAO - BRUTA	Material	M	4,0535000			13,82		56,01				56,01		0,04%	128.936,83		99,06%			
00004812	SINAPI	PLACA DE GESSO PARA FORRO, "60 X 60" CM, ESPESURA DE 12 MM (SEM COLOCACAO)	Material	m²	3,9052500			14,30		55,86				55,86		0,04%	128.992,69		99,12%			
00003787	SINAPI	LIXA EM FOLHA PARA PAREDE OU MADEIRA, NUMERO 120, COR VERMELHA	Material	UN	51,3963830			1,08		55,64				55,64		0,04%	129.048,33		99,17%			
00009868	SINAPI	TUBO PVC, SOLDADVEL, DE 25 MM, AGUA FRIA (NBR-5648)	Material	M	10,4930000			5,17		54,24				54,24		0,04%	129.102,57		99,21%			
00040304	SINAPI	PREGO DE ACO POLIDO COM CABECA DUPLA 17 X 27 (2 1/2 X 11)	Material	KG	1,6651000			30,54		50,85				50,85		0,04%	129.153,43		99,25%			
00006136	SINAPI	ANEL DE VEDACAO, PVC FLEXIVEL, 100 MM, PARA SAIDA DE BACIA / VASO SANITARIO	Material	UN	4,0000000			12,45		49,82				49,82		0,04%	129.203,25		99,28%			
00043487	SINAPI	EPI - FAMILIA ENCARREGADO GERAL - HORISTA (ENCARGOS COMPLEMENTARES - COLETADO CAIXA)	Encargos Complementares	H	31,9104894			1,56		49,68				49,68		0,04%	129.252,93		99,32%			
00010900	SINAPI	JUNCAO DE REDUCCAO INVERTIDA, PVC SOLDADVEL, 100 X 50 MM, SERIE NORMAL PARA ESGOTO PREDIAL	Material	UN	2,0000000			21,31		42,62				42,62		0,03%	129.295,54		99,36%			
10517	ORSE	Exames admissionais/demissionais (checkup)	Servicos	qj	0,1156888			364,89		42,22				42,22		0,03%	129.337,76		99,39%			
00037329	SINAPI	REJUNTE EPOXI, QUALQUER COR	Material	KG	0,3524000			117,32		41,35				41,35		0,03%	129.379,11		99,42%			
00003520	SINAPI	JOELHO PVC, SOLDADVEL, PB, 90 GRAUS, DN 100 MM, PARA ESGOTO PREDIAL	Material	UN	4,0000000			9,28		37,12				37,12		0,03%	129.416,23		99,45%			
00004417	SINAPI	SARRAFO NAO APARELHADO "2,5 X 7" CM, EM MACARANDUBA/MASSARANDUBA, ANGELM, PEROBA-ROSA OU FICUS/VAI ENTE DA REGIAO - BRUTA	Material	M	5,4869650			6,62		36,31				36,31		0,03%	129.452,53		99,48%			
00004400	SINAPI	RIPA NAO APARELHADA, "1,5 X 5" CM, EM MACARANDUBA/MASSARANDUBA, ANGELM OU EQUIVALENTE DA REGIAO - BRUTA	Material	M	14,4088000			2,31		33,30				33,30		0,03%	129.485,83		99,50%			
3116	ORSE	Canteira aluminio anodizado natural, 1" x 18" - vara com 6m - 0,408 kg/m	Material	m	1,7280000			18,61		32,16				32,16		0,02%	129.517,99		99,53%			
00043485	SINAPI	EPI - FAMILIA ENCANADOR - HORISTA (ENCARGOS COMPLEMENTARES - COLETADO CAIXA)	Encargos Complementares	H	23,2748000			1,37		31,99				31,99		0,02%	129.549,98		99,55%			
00012893	SINAPI	BOTA DE SEGURANCA COM BIQUEIRA DE ACO E COLARINHO ACOLCHOADO	Material	PAR	0,2261120			125,75		28,43				28,43		0,02%	129.578,41		99,57%			
00004253	SINAPI	OPERADOR DE GUINCHO OU GUINCHERO (HORISTA)	Mão de Obra	H	1,0649118			26,13		27,62				27,62		0,02%	129.606,23		99,59%			
00007319	SINAPI	TINTA ASFALTICA IMPERMEABILIZANTE DISPERSA EM AGUA, PARA MATERIAS CIMENTICIOS	Material	L	1,4168000			19,12		27,09				27,09		0,02%	129.633,32		99,61%			
00043480	SINAPI	EPI - FAMILIA OPERADOR ESCAVADEIRA - HORISTA (ENCARGOS COMPLEMENTARES - COLETADO CAIXA)	Encargos Complementares	H	24,7240508			1,08		26,76				26,76		0,02%	129.660,09		99,64%			
00038114	SINAPI	INTERRUPTOR BIPOLAR SIMPLES 10 A, 250 V (APENAS MODULO)	Material	UN	1,0000000			26,62		26,62				26,62		0,02%	129.686,71		99,66%			
00038194	SINAPI	LAMPADA LED 10 W BIVOLT BRANCA, FORMATO TRADICIONAL (BASE E27)	Material	UN	4,0000000			6,24		24,96				24,96		0,02%	129.711,67		99,68%			
00003067	SINAPI	AREA GROSSA - POSTO JAZIDA/FORNEDOR (RETIADO NA JAZIDA, SEM TRANSPORTE)	Material	m²	0,2013392			117,06		23,57				23,57		0,02%	129.735,24		99,69%			
00038101	SINAPI	TOMADA 2P+10A, 250V (APENAS MODULO)	Material	UN	2,0000000			11,69		23,38				23,38		0,02%	129.758,62		99,71%			
2038	ORSE	Solucao limpadora pvc	Material	l	0,2700000			84,82		22,90				22,90		0,02%	129.781,52		99,73%			
1997	ORSE	Sabão em pó	Material	kg	1,7430000			12,94		22,56				22,56		0,02%	129.804,08		99,75%			
00003528	SINAPI	JOELHO PVC, SOLDADVEL, PB, 45 GRAUS, DN 100 MM, PARA ESGOTO PREDIAL	Material	UN	2,0000000			10,22		20,43				20,43		0,02%	129.824,51		99,76%			
00043486	SINAPI	EPI - FAMILIA ENGENHEIRO CIVIL - HORISTA (ENCARGOS COMPLEMENTARES - COLETADO CAIXA)	Encargos Complementares	H	21,2736596			0,94		19,92				19,92		0,02%	129.844,43		99,78%			
10382	ORSE	Seguro de vida e acidente em grupo	Servicos	UN	1,3016115			15,25		19,85				19,85		0,02%	129.864,29		99,79%			
00002705	SINAPI	ENERGIA ELETRICA ATE 2000 KWH INDUSTRIAL, SEM DEMANDA	Franquia	KWH	14,4519782			1,34		19,34				19,34		0,01%	129.883,62		99,81%			
00037596	SINAPI	ARGAMASSA COLANTE TIPO AC III E	Material	KG	5,6260000			3,34		18,82				18,82		0,01%	129.902,44		99,82%			
00000301	SINAPI	ANEL BORRACHA PARA TUBO ESGOTO PREDIAL, DN 100 MM (NBR 5688)	Material	UN	4,0000000			4,62		18,49				18,49		0,01%	129.920,93		99,84%			
00012869	SINAPI	TELHADADO / TELHADISTA (HORISTA)	Mão de Obra	H	0,7533950			24,41		18,39				18,39		0,01%	129.939,32		99,85%			
00002711	SINAPI	CARRINHO DE MAO, EM ACO, COM CAPACIDADE DE "45 A 65" L / "100" KG, PNEU COM CAMARA	Material	UN	0,0359163			474,24		17,03				17,03		0,01%	129.956,35		99,86%			
00039027	SINAPI	PREGO DE ACO POLIDO COM CABECA 19 X 36 (3 1/4 X 9)	Material	KG	0,6800000			24,72		16,81				16,81		0,01%	129.973,16		99,88%			
00037395	SINAPI	PINO DE ACO COM FURO, HASTE = 27 MM (ACAO DIRETA)	Material	CENTO	0,2682159			54,94		14,74				14,74		0,01%	129.987,89		99,89%			
00043484	SINAPI	EPI - FAMILIA ELETRICISTA - HORISTA (ENCARGOS COMPLEMENTARES - COLETADO CAIXA)	Encargos Complementares	H	8,8668540			1,53		13,59				13,59								



PREFEITURA MUNICIPAL DE FRANCISCO MACEDO - PI

OBRA: REFORMA DA ESCOLA JOSÉ ABÍLIO
LOCAL: MUNICÍPIO DE FRANCISCO MACEDO - PI

Bancos
SINAPI - 12/2025 - Piauí
ORSE - 11/2025 - Sergipe
SEINFRA - 028 - Ceará

Curva ABC de Insumos												
00034547	SINAPI	TELA DE AÇO SOLDADA GALVANIZADA/ZINCOADA PARA ALVENARIA, FIO D = 1,20 A 1,70 MM, MALHA 15 X 15 MM, (C X L) 50 X 12 CM	Material	M	1,1833500	4,43		5,24		0,00%	130.167,86	100,02%
00006318	SINAPI	DILUENTE AGUARRAS	Material	L	0,1178000	42,04		4,94		0,00%	130.162,79	100,02%
138	ORSE	Adesivo pvc em frasco de 850 gramas	Material	kg	0,0490000	88,07		4,32		0,00%	130.167,11	100,03%
00040568	SINAPI	PREGO DE AÇO POLIDO COM CABECA 22 X 48 (4 1/4 X 5)	Material	KG	0,1680000	24,93		4,19		0,00%	130.171,30	100,03%
00012895	SINAPI	CAPACETE DE SEGURANCA ABA FRONTAL COM SUSPENSAO DE POLIETILENO, SEM JUGULAR (CLASSE B)	Material	UN	0,1735482	22,98		3,99		0,00%	130.175,28	100,03%
00040542	SINAPI	PARAFUSO ZINCADO, AUTOTROCANTE, FLANGEADO, 4,2 MM X 19 MM	Material	CENTO	0,1098750	32,24		3,54		0,00%	130.178,82	100,03%
00038028	SINAPI	PREGO DE AÇO POLIDO SEM CABECA 15 X 15 (1 1/4 X 13)	Material	KG	0,1200000	27,83		3,34		0,00%	130.182,16	100,04%
00045234	SINAPI	PA QUADRADA COM CABO DE MADEIRA EM Y DE 71 CM	Material	UN	0,0359163	91,33		3,28		0,00%	130.185,44	100,04%
00005075	SINAPI	PREGO DE AÇO POLIDO COM CABECA 18 X 30 (2 3/4 X 10)	Material	KG	0,1280000	24,74		3,17		0,00%	130.188,61	100,04%
00045239	SINAPI	TALHADURA CHATA, DE AÇO, 10"	Material	UN	0,0538744	57,64		3,11		0,00%	130.191,72	100,04%
00043463	SINAPI	FERRAMENTAS - FAMILIA ENCARREGADO GERAL - HORISTA (ENCARGOS COMPLEMENTARES - COLETADO CAIXA)	Encargos Complementares	H	31,9104894	0,10		3,11		0,00%	130.194,82	100,05%
00003904	SINAPI	LAVA PVC SOLDAVEL, 25 MM, PARA AGUA FRIA PREDIAL	Material	UN	3,0000000	1,02		3,07		0,00%	130.197,89	100,05%
00000345	SINAPI	ARAME GALVANIZADO 18 BWG, D = 1,24MM (0,009 KGM)	Material	KG	0,0813750	37,45		3,05		0,00%	130.200,93	100,05%
00011945	SINAPI	BUCHA DE NYLON SEM ABA S4	Material	UN	39,6000000	0,07		2,89		0,00%	130.203,82	100,05%
00010535	SINAPI	BETONEIRA, CAPACIDADE NOMINAL 400 L, CAPACIDADE DE MISTURA 280 L, MOTOR ELETRICO TRIFASICO 220/380 V, POTENCIA 2 CV, SEM CARREGADOR	Equipamento para Aquisição Permanente	UN	0,00003454	8.234,50		2,84		0,00%	130.206,67	100,06%
00045298	SINAPI	SERRA TICO-TICO COM MOTOR ELETRICO, POTENCIA DE 450 W, 60 HZ, 220 V, 3000 RPM, SEM LAMINA	Equipamento para Aquisição Permanente	UN	0,0052858	520,10		2,75		0,00%	130.209,42	100,06%
00020083	SINAPI	SOLUÇAO PREPARADORA E LIMPADORA PARA PVC, FRASCO COM 1000 CMS	Material	UN	0,0240000	100,20		2,40		0,00%	130.211,82	100,06%
00001573	SINAPI	TERMINAL A COMPRESSAO EM COBRE ESTANHADO PARA CABO 6 MM2, 1 FURO E 1 COMPRESSAO, PARA PARAFUSO DE FIXACAO M6	Material	UN	1,0000000	2,29		2,29		0,00%	130.214,11	100,06%
00005065	SINAPI	PREGO DE AÇO POLIDO COM CABECA 10 X 10 (7/8 X 17)	Material	KG	0,0452000	47,07		2,13		0,00%	130.216,24	100,06%
00045228	SINAPI	MARTELO DE BORRACHA PRETO 450 G, CABO DE MADEIRA 160 MM DE DIAMETRO	Material	UN	0,0332411	60,67		2,02		0,00%	130.218,26	100,06%
00036152	SINAPI	OCULOS DE SEGURANCA CONTRA IMPACTOS COM LENTE INCOLOR, ARMADA NYLON, COM PROTEGEO LIVA E LIVB	Material	UN	0,2261120	8,82		1,99		0,00%	130.220,25	100,07%
00012884	SINAPI	CAPA PARA CHUVA EM PVC COM FORRO DE POLIESTER, COM CAPUZ (AMARELA OU AZUL)	Material	UN	0,0578494	34,20		1,98		0,00%	130.222,22	100,07%
00045240	SINAPI	MARRETA DE AÇO, QITAVADA, 500 G, COM CABO DE MADEIRA	Material	UN	0,0270261	71,00		1,92		0,00%	130.224,14	100,07%
00001222	SINAPI	ADESIVO PLASTICO PARA PVC, FRASCO COM 350 GR	Material	UN	0,0213000	88,44		1,88		0,00%	130.226,03	100,07%
00000746	SINAPI	LAVADORA DE ALTA PRESSAO (LAVA - JATO) PARA AGUA FRIA, PRESSAO DE OPERACAO ENTRE 1400 E 1900 LB/PIQ2, VAZAO MAXIMA ENTRE 400 E 700 L/H, POTENCIA DE OPERACAO ENTRE 2,50 E 3,00 CV	Equipamento para Aquisição Permanente	UN	0,0006420	2.658,95		1,71		0,00%	130.227,73	100,07%
00045301	SINAPI	FURADEIRA ELÉTRICA DE IMPACTO 1/2", 600 W	Equipamento para Aquisição Permanente	UN	0,0052858	297,04		1,57		0,00%	130.229,30	100,07%
00001570	SINAPI	TERMINAL A COMPRESSAO EM COBRE ESTANHADO PARA CABO 2,5 MM2, 1 FURO E 1 COMPRESSAO, PARA PARAFUSO DE FIXACAO M5	Material	UN	1,0000000	1,47		1,47		0,00%	130.230,78	100,07%
00005068	SINAPI	PREGO DE AÇO POLIDO COM CABECA 17 X 27 (2 1/2 X 11)	Material	KG	0,0629000	25,23		1,33		0,00%	130.232,11	100,08%
00013898	SINAPI	VIBRADOR DE IMERSAO, DIAMETRO DA PONTEIRA DE 45" MM, COM MOTOR ELETRICO TRIFASICO DE 2 HP (2 CV)	Equipamento para Aquisição Permanente	UN	0,0002774	3.827,11		1,06		0,00%	130.233,17	100,08%
00038383	SINAPI	LIXA D'AGUA EM FOLHA, COR PRETA, GRAO 100	Material	UN	0,3736000	2,62		0,98		0,00%	130.234,15	100,08%
00021127	SINAPI	FITA SOLANTE ADESIVA ANTICHAMA, USO ATE 750 V, EM ROLO DE 19 MM X 5 M	Material	UN	0,1880000	4,45		0,84		0,00%	130.234,98	100,08%
00045293	SINAPI	COLHER DE PEDREIRO 9", EM AÇO, COM CANTOS REDONDOS E CABO DE MADEIRA OU PLASTICO	Material	UN	0,0181360	45,53		0,83		0,00%	130.235,81	100,08%
00038487	SINAPI	GUINCHO ELÉTRICO DE COLUNA, CAPACIDADE 400 KG, COM MOTO FREIO, MOTOR TRIFASICO DE 1,25 CV	Equipamento para Aquisição Permanente	UN	0,0001089	7.358,81		0,80		0,00%	130.236,61	100,08%
00045394	SINAPI	REGUA DE ALUMINIO PARA PEDREIRO 2 M X 25,5" MM	Material	UN	0,0095860	84,09		0,76		0,00%	130.237,37	100,08%
981	ORSE	Fita veda rosca 18mm	Material	m	2,0000000	0,36		0,73		0,00%	130.238,10	100,08%
00005068	SINAPI	PREGO DE AÇO POLIDO COM CABECA 12 X 12	Material	KG	0,0220000	32,61		0,72		0,00%	130.238,82	100,08%
00003870	SINAPI	DESEMPENADEIRA DE AÇO LISA 12 X 125" CM COM CABO FECHADO DE MADEIRA	Material	UN	0,0228700	29,86		0,68		0,00%	130.239,50	100,08%
0004222	SINAPI	GASOLINA COMUM	Material	L	0,0550175	7,05		0,67		0,00%	130.240,17	100,08%
0004221	SINAPI	OLEO DIESEL COMBUSTIVEL COMUM METROPOLITANO S-10 OU S-500	Material	L	0,0781488	7,27		0,57		0,00%	130.240,74	100,08%
11253	ORSE	Tarracha para tubos PVC de 12"	Material	un	0,0126170	42,33		0,53		0,00%	130.241,27	100,08%
00020250	SINAPI	SISAL EM FIBRA I ESTOPA SISAL PARA GESSO	Material	KG	0,0292500	18,24		0,53		0,00%	130.241,80	100,08%
11256	ORSE	Tarracha para tubos PVC de 1 1/2"	Material	un	0,0045880	112,75		0,52		0,00%	130.242,32	100,08%
00045255	SINAPI	SERROTE PROFISIONAL EM AÇO TEMPERADO 20", CABO DE MADEIRA	Material	UN	0,0053856	88,17		0,47		0,00%	130.242,79	100,08%
11245	ORSE	Desempoladeira de madeira 12x22	Material	un	0,0317380	14,11		0,45		0,00%	130.243,24	100,08%
11255	ORSE	Tarracha para tubos PVC de 1"	Material	un	0,0068820	59,60		0,41		0,00%	130.243,65	100,08%
11248	ORSE	Escala métrica de bambú	Material	un	0,0317380	12,43		0,39		0,00%	130.244,04	100,08%
00038397	SINAPI	BETONEIRA, CAPACIDADE NOMINAL 600 L, CAPACIDADE DE MISTURA 360 L, MOTOR ELETRICO TRIFASICO 220/380V, POTENCIA 4CV, SEM CARREGADOR	Equipamento para Aquisição Permanente	UN	0,0000118	33.496,26		0,39		0,00%	130.244,43	100,08%
00038376	SINAPI	PRUMO DE PAREDE EM AÇO 700 A 750 G, COM CORDAO EM NYLON E TACAO	Material	UN	0,0045340	78,40		0,35		0,00%	130.244,78	100,08%
10579	ORSE	Chave de fenda chata 30 cm	Material	un	0,0105711	32,71		0,35		0,00%	130.245,12	100,09%
00043464	SINAPI	FERRAMENTAS - FAMILIA OPERADOR ESCAVADEIRA - HORISTA (ENCARGOS COMPLEMENTARES - COLETADO CAIXA)	Encargos Complementares	H	24,7240058	0,01		0,30		0,00%	130.245,42	100,09%
10578	ORSE	Fôrmo grande	Material	un	0,0105711	25,91		0,27		0,00%	130.245,70	100,09%
11254	ORSE	Tarracha para tubos PVC de 3/4"	Material	un	0,0080290	33,44		0,27		0,00%	130.245,96	100,09%
00013458	SINAPI	COMPACTADOR DE SOLOS DE PERCURSAO (SOQUETE) COM MOTOR A GASOLINA 4 TEMPOS DE 4 HP (4 CV)	Equipamento para Aquisição Permanente	UN	0,0000127	21.085,08		0,27		0,00%	130.246,23	100,09%
00037758	SINAPI	CAMINHAO TRUCCADO, PESO BRUTO TOTAL 23000 KG, CARGA UTIL MAXIMA 1286 KG, DISTANCIA ENTRE EIXOS 4,80 M, POTENCIA 328 CV (INCLUI CABINE E CHASSI, NAO INCLUI CARROCERIA)	Equipamento para Aquisição Permanente	UN	0,0000003	876.041,25		0,26		0,00%	130.246,50	100,09%
00043462	SINAPI	FERRAMENTAS - FAMILIA ENGENHEIRO CIVIL - HORISTA (ENCARGOS COMPLEMENTARES - COLETADO CAIXA)	Encargos Complementares	H	21,2736596	0,01		0,26		0,00%	130.246,76	100,09%
11257	ORSE	Tarracha para tubos PVC de 1 1/4"	Material	un	0,0045880	39,29		0,18		0,00%	130.246,93	100,09%
10789	ORSE	Nível de bolha de madeira	Material	un	0,0095880	18,73		0,17		0,00%	130.247,10	100,09%
00040493	SINAPI	MOTORISTA DE CAMINHAO (HORISTA)	Mão de Obra	H	0,0027137	24,73		0,07		0,00%	130.247,17	100,09%
10592	ORSE	Lima chata 12"	Material	un	0,0011470	46,57		0,05		0,00%	130.247,23	100,09%
00037736	SINAPI	TANQUE DE AÇO CARBONO NAO REVESTIDO, PARA TRANSPORTE DE AGUA COM CAPACIDADE DE 10 M3, COM BOMBA CENTRIFUGA POR TOMADA DE FORÇA, VAZAO MAXIMA 75" M3H (INCLUI MONTAGEM, NAO INCLUI CAMINHAO)	Equipamento para Aquisição Permanente	UN	0,0000004	108.554,78		0,04		0,00%	130.247,27	100,09%
10593	ORSE	Prato simples 30cm	Material	un	0,0011470	23,80		0,03		0,00%	130.247,29	100,09%



PREFEITURA MUNICIPAL DE FRANCISCO MACEDO - PI

OBRA: REFORMA DA ESCOLA JOSÉ ABÍLIO
LOCAL: MUNICÍPIO DE FRANCISCO MACEDO – PI

Bancos
SINAPI - 12/2025 - Piauí
ORSE - 11/2025 - Sergipe
SEINFRA - 028 - Ceará

B.D.I.
21,63%

Encargos Sociais
Não Desonerado:
Horista: 113,33%
Mensalista: 71,12%

Curva ABC de Serviços

Código	Banco	Descrição	Tipo	Und	Quant.	Valor Unit	Total	Peso (%)	Peso Acumulado (%)
104789	SINAPI	DEMOLIÇÃO DE PISO DE CONCRETO SIMPLES, DE FORMA MANUAL, SEM REAPROVEITAMENTO. AF_09/2023	Demolições e Remoções	m³	54,24	245,53	13.317,55	10,23	10,23
88497	SINAPI	EMASSAMENTO COM MASSA LÁTEX, APLICAÇÃO EM PAREDE, DUAS DEMÃOS. LIXAMENTO MANUAL. AF_04/2023	Pintura Interna	m²	526,65	20,31	10.696,26	8,22	18,45
92759	SINAPI	ARMAÇÃO DE PILAR OU VIGA DE ESTRUTURA CONVENCIONAL DE CONCRETO ARMADO UTILIZANDO AÇO CA-60 DE 5,0 MM - MONTAGEM. AF_06/2022	Armação para Estruturas de Concreto Armado	KG	642,6	15,90	10.217,34	7,85	26,30
88489	SINAPI	PINTURA LÁTEX ACRÍLICA PREMIUM, APLICAÇÃO MANUAL EM PAREDES, DUAS DEMÃOS. AF_04/2023	Pintura Interna	m²	509,52	15,20	7.744,70	5,95	32,26
10032	ORSE	Porta em madeira de lei, almofadada, 0.60 x 1.60 m, inclusive batente e dobradiças, exclusive fechadura	Esquadrias de Madeira	un	4,0	1.700,90	6.803,60	5,23	37,49
92455	SINAPI	MONTAGEM E DESMONTAGEM DE FÓRMA DE VIGA, ESCORAMENTO COM GARFO DE MADEIRA, PÉ-DIREITO SIMPLES, EM CHAPA DE MADEIRA RESINADA, 4 UTILIZAÇÕES. AF_09/2020	Fôrmas para Estruturas de Concreto Armado	m²	27,7	209,02	5.789,85	4,45	41,93
NP-09097	Próprio	ADMINISTRAÇÃO LOCAL		Und	1,0	5.605,72	5.605,72	4,31	46,24
87373	SINAPI	ARGAMASSA TRAÇO 1:4 (EM VOLUME DE CIMENTO E AREIA MÉDIA ÚMIDA) PARA CONTRAPISO, PREPARO MANUAL. AF_08/2019	Argamassas	m³	5,4	1.022,00	5.518,80	4,24	50,48
103332	SINAPI	ALVENARIA DE VEDAÇÃO DE BLOCOS CERÂMICOS FURADOS NA HORIZONTAL DE 9X14X19 CM (ESPESSURA 9 CM) E ARGAMASSA DE ASSENTAMENTO COM PREPARO EM BETONEIRA. AF_12/2021	Alvenaria de Vedação	m²	34,76	149,54	5.198,01	3,99	54,48
88494	SINAPI	EMASSAMENTO COM MASSA LÁTEX, APLICAÇÃO EM TETO, UMA DEMÃO, LIXAMENTO MANUAL. AF_04/2023	Pintura Interna	m²	178,53	24,68	4.406,12	3,39	57,86
100878	SINAPI	VASO SANITÁRIO SIFONADO COM CAIXA ACOPLADA, LOUÇA BRANCA - PADRÃO ALTO - FORNECIMENTO E INSTALAÇÃO. AF_01/2020	Louças e Metais	UN	4,0	850,95	3.403,80	2,62	60,48
12625	ORSE	Retelhamento em cobertura com telha cerâmica tipo canal comum, Itaiana ou similar.	Telhamento	m²	211,52	15,33	3.242,60	2,49	62,97
3318	ORSE	Reboco especial de parede 2cm com argamassa traço 1:3 cimento / areia / vedacit	Conversão InfoWOrca	m²	57,28	51,62	2.956,79	2,27	65,24
88488	SINAPI	PINTURA LÁTEX ACRÍLICA PREMIUM, APLICAÇÃO MANUAL EM TETO, DUAS DEMÃOS. AF_04/2023	Pintura Interna	m²	163,83	18,01	2.950,58	2,27	67,51
102257	SINAPI	DIVISÓRIA SANITÁRIA, TIPO CABINE, EM PAINEL DE GRANILITE, ESP = 3CM, ASSENTADO COM ARGAMASSA COLANTE AC III-E, EXCLUSIVE FERRAGENS. AF_01/2021	Instalações de Divisórias Diversas	m²	5,8	479,04	2.778,43	2,14	69,64
92762	SINAPI	ARMAÇÃO DE PILAR OU VIGA DE ESTRUTURA CONVENCIONAL DE CONCRETO ARMADO UTILIZANDO AÇO CA-50 DE 10,0 MM - MONTAGEM. AF_06/2022	Armação para Estruturas de Concreto Armado	KG	214,2	12,16	2.604,67	2,00	71,65
88485	SINAPI	FUNDO SELADOR ACRÍLICO, APLICAÇÃO MANUAL EM PAREDE, UMA DEMÃO. AF_04/2023	Pintura Interna	m²	526,65	4,83	2.543,72	1,95	73,60
14026	ORSE	Janela basculante em alumínio pintura eletrostática, cor branca, com vidro de 4mm liso incolor	Esquadrias de Alumínio	m²	1,6	1.587,54	2.540,06	1,95	75,55
103689	SINAPI	FORNECIMENTO E INSTALAÇÃO DE PLACA DE OBRA COM CHAPA GALVANIZADA E ESTRUTURA DE MADEIRA. AF_03/2022_PS	Sinalização Vertical Viária	m²	4,0	564,41	2.257,64	1,73	77,29
91333	SINAPI	KIT DE PORTA DE MADEIRA FRISADA, SEMI-OCÁ (LEVE OU MÉDIA), PADRÃO POPULAR, 80X210CM, ESPESSURA DE 3,5CM, ITENS INCLUSOS: DOBRADIÇAS, MONTAGEM E INSTALAÇÃO DO BATENTE, SEM FECHADURA - FORNECIMENTO E INSTALAÇÃO. AF_12/2019	Esquadrias - Portas	UN	2,0	1.069,71	2.139,42	1,64	78,93
3670	ORSE	Cuba de embutir, circular, linha carrara L41, DECA ou similar, inclusive sifão cromado, válvula cromada para pia e engate cromado	Louças e Metais Sanitários	un	4,0	533,68	2.134,72	1,64	80,57
104612	SINAPI	REVESTIMENTO CERÂMICO PARA PAREDES INTERNAS COM PLACAS TIPO ESMALTADA DE DIMENSÕES 60X60 CM APLICADAS A MEIA ALTURA DAS PAREDES. AF_02/2023 PE	Revestimentos Cerâmicos Internos	m²	17,13	122,89	2.105,11	1,62	82,19
55960	SINAPI	IMUNIZAÇÃO DE MADEIRAMENTO PARA COBERTURA UTILIZANDO CUPINICIDA INCOLOR	COBE - COBERTURA	m²	211,52	9,82	2.077,13	1,60	83,78
10759	ORSE	Bancada em granito cinza andorinha, e=2cm	Conversão InfoWOrca	m²	2,88	677,08	1.949,99	1,50	85,28
92419	SINAPI	MONTAGEM E DESMONTAGEM DE FÓRMA DE PILARES RETANGULARES E ESTRUTURAS SIMILARES, PÉ-DIREITO SIMPLES, EM CHAPA DE MADEIRA COMPENSADA RESINADA, 4 UTILIZAÇÕES. AF_09/2020	Fôrmas para Estruturas de Concreto Armado	m²	16,2	111,10	1.799,82	1,38	86,67
C0054	SEINFRA	ALVENARIA DE EMBASAMENTO DE PEDRA ARGAMASSADA	0	m³	2,3	769,71	1.770,33	1,36	88,03
103675	SINAPI	CONCRETAGEM DE VIGAS E LAJES, FCK=25 MPA, PARA LAJES MACIÇAS OU NERVURADAS COM USO DE BOMBA - LANÇAMENTO, ADENSAMENTO E ACABAMENTO. AF_02/2022 PS	Concretagem para Estruturas de Concreto Armado	m³	1,53	873,15	1.335,92	1,03	89,05
87246	SINAPI	REVESTIMENTO CERÂMICO PARA PISO COM PLACAS TIPO ESMALTADA DE DIMENSÕES 35X35 CM APLICADA EM AMBIENTES DE ÁREA MENOR QUE 5 M2. AF_02/2023 PE	Revestimentos Cerâmicos Internos	m²	14,7	86,78	1.275,67	0,98	90,03
2450	ORSE	Limpeza geral	Limpeza	m²	348,6	3,25	1.132,95	0,87	90,90
88484	SINAPI	FUNDO SELADOR ACRÍLICO, APLICAÇÃO MANUAL EM TETO, UMA DEMÃO. AF_04/2023	Pintura Interna	m²	178,53	5,98	1.067,61	0,82	91,72
87682	SINAPI	CONTRAPISO EM ARGAMASSA TRAÇO 1:4 (CIMENTO E AREIA), PREPARO MANUAL, APLICADO EM ÁREAS SECAS SOBRE LAJE, NÃO ADERIDO, ACABAMENTO NÃO REFORÇADO, ESPESSURA 4CM. AF_07/2021	Contrapiso	m²	14,7	65,69	965,64	0,74	92,47
97633	SINAPI	DEMOLIÇÃO DE REVESTIMENTO CERÂMICO, DE FORMA MANUAL, SEM REAPROVEITAMENTO. AF_09/2023	Demolições e Remoções	m²	33,2	28,06	931,59	0,72	93,18
88649	SINAPI	RODAPÉ CERÂMICO DE 7CM DE ALTURA COM PLACAS TIPO ESMALTADA DE DIMENSÕES 45X45CM. AF_02/2023	Revestimentos Cerâmicos Internos	M	59,2	11,24	665,41	0,51	93,69
99059	SINAPI	LOCAÇÃO CONVENCIONAL DE OBRA, UTILIZANDO GABARITO DE TÁBUAS CORRIDAS PONTALETADAS A CADA 2,00M - 2 UTILIZAÇÕES. AF_03/2024	Locação de Obras	M	7,37	73,36	540,66	0,42	94,11
89714	SINAPI	TUBO PVC. SERIE NORMAL, ESGOTO PREDIAL, DN 100 MM, FORNECIDO E INSTALADO EM RAMAL DE DESCARGA OU RAMAL DE ESGOTO SANITÁRIO. AF_08/2022	Instalações Prediais de Esgoto - Tubos e Conexões	M	12,0	43,82	525,84	0,40	94,51
91835	SINAPI	ELETRODUTO FLEXÍVEL CORRUGADO REFORÇADO, PVC, DN 25 MM (3/4"), PARA CIRCUITOS TERMINAIS, INSTALADO EM FORRO - FORNECIMENTO E INSTALAÇÃO. AF_03/2023	Instalações Elétricas - Eletrodutos Embutidos, Cabos, Caixas, Tomadas e Interruptores	M	20,2	24,97	504,39	0,39	94,90
3685	ORSE	Torneira cromada para uso geral, DECA 1152 C39 ou similar	Louças e Metais Sanitários	un	4,0	120,89	483,56	0,37	95,27
8260	ORSE	Ponto de água fria embutido, c/material pvc rígido soldável Ø 40mm	Tubos e Conexões de PVC Rígido Soldável	un	2,0	236,80	473,60	0,36	95,64
92541	SINAPI	TRAMA DE MADEIRA COMPOSTA POR RIPAS, CAIBROS E TERÇAS PARA TELHADOS DE ATÉ 2 ÁGUAS PARA TELHA CERÂMICA CAPA-CANAL, INCLUSO TRANSPORTE VERTICAL. AF_07/2019	Estrutura e Trama para Cobertura	m²	5,6	84,46	472,98	0,36	96,00



PREFEITURA MUNICIPAL DE FRANCISCO MACEDO - PI

OBRA: REFORMA DA ESCOLA JOSÉ ABÍLIO
LOCAL: MUNICÍPIO DE FRANCISCO MACEDO – PI

Bancos
SINAPI - 12/2025 - Piauí
ORSE - 11/2025 - Sergipe
SEINFRA - 028 - Ceará

B.D.I.
21,63%

Encargos Sociais
Não Desonerado:
Horista: 113,33%
Mensalista: 71,12%

Curva ABC de Serviços

102487	SINAPI	CONCRETO CICLÓPICO FCK = 15MPA, 30% PEDRA DE MÃO EM VOLUME REAL, INCLUSIVE LANÇAMENTO. AF_05/2021	Produção de Concreto	m³	0,45	953,75	429,19	0,33	96,33
105024	SINAPI	VERGA MOLDADA IN LOCO EM CONCRETO, ESPESSURA DE *10* CM. AF_03/2024	Vergas, contravergas e fixação de alvenaria	M	6,4	63,98	409,47	0,31	96,64
97622	SINAPI	DEMOLIÇÃO DE ALVENARIA DE BLOCO FURADO, DE FORMA MANUAL, SEM REAPROVEITAMENTO. AF_09/2023	Demolições e Remoções	m³	5,22	69,75	364,10	0,28	96,92
102233	SINAPI	PINTURA IMUNIZANTE PARA MADEIRA, 1 DEMÃO. AF_01/2021	Pintura em Madeira	m²	23,3	15,39	358,59	0,28	97,20
99814	SINAPI	LIMPEZA DE SUPERFÍCIE COM JATO DE ALTA PRESSÃO. AF_04/2019	Limpeza de Obra	m²	180,8	1,87	338,10	0,26	97,46
87879	SINAPI	CHAPISCO APLICADO EM ALVENARIAS E ESTRUTURAS DE CONCRETO INTERNAS, COM COLHER DE PEDREIRO. ARGAMASSA TRAÇO 1:3 COM PREPARO EM BETONEIRA 400L. AF_10/2022	Chapisco	m²	57,28	5,87	336,23	0,26	97,72
103669	SINAPI	CONCRETAGEM DE PILARES, FCK = 25 MPA, COM USO DE BALDES - LANÇAMENTO, ADENSAMENTO E ACABAMENTO. AF_02/2022	Concretagem para Estruturas de Concreto Armado	m³	0,26	1.232,00	320,32	0,25	97,96
94201	SINAPI	TELHAMENTO COM TELHA CERÂMICA CAPA-CANAL, TIPO COLONIAL, COM ATÉ 2 ÁGUAS, INCLUSO TRANSPORTE VERTICAL. AF_07/2019	Telhamento para Cobertura	m²	5,6	53,92	301,95	0,23	98,20
103334	SINAPI	ALVENARIA DE VEDAÇÃO DE BLOCOS CERÂMICOS FURADOS NA HORIZONTAL DE 14X9X19 CM (ESPESSURA 14 CM, BLOCO DEITADO) E ARGAMASSA DE ASSENTAMENTO COM PREPARO EM BETONEIRA. AF_12/2021	Alvenaria de Vedação	m²	1,47	182,45	268,20	0,21	98,40
1683	ORSE	Ponto de esgoto com tubo de pvc rígido soldável de Ø 100 mm (vaso sanitário)	Tubos e Conexões de PVC Rígido Soldável para Esgoto	pt	2,0	129,97	259,94	0,20	98,60
96113	SINAPI	FORRO EM PLACAS DE GESSO, PARA AMBIENTES COMERCIAIS. AF_08/2023 PS	Forros	m²	3,75	55,86	209,48	0,16	98,76
104639	SINAPI	PINTURA LÁTEX ACRÍLICA ECONÔMICA, APLICAÇÃO MANUAL EM TETO, DUAS DEMÃOS. AF_04/2023	Pintura Interna	m²	14,7	13,91	204,48	0,16	98,92
9078	ORSE	Calha em chapa de alumínio, desenvolvimento 80 cm	Complementos	m	1,13	168,99	190,96	0,15	99,07
104641	SINAPI	PINTURA LÁTEX ACRÍLICA ECONÔMICA, APLICAÇÃO MANUAL EM PAREDES, DUAS DEMÃOS. AF_04/2023	Pintura Interna	m²	17,13	11,10	190,14	0,15	99,21
102219	SINAPI	PINTURA TINTA DE ACABAMENTO (PIGMENTADA) ESMALTE SINTÉTICO ACETINADO EM MADEIRA, 2 DEMÃOS. AF_01/2021	Pintura em Madeira	m²	8,4	20,97	176,15	0,14	99,35
91926	SINAPI	CABO DE COBRE FLEXÍVEL ISOLADO, 2,5 MM², ANTI-CHAMA 450/750 V, PARA CIRCUITOS TERMINAIS - FORNECIMENTO E INSTALAÇÃO. AF_03/2023	Instalações Elétricas - Eletrodutos Embutidos, Cabos, Caixas, Tomadas e Interruptores	M	20,0	5,79	115,80	0,09	99,44
91996	SINAPI	TOMADA MÉDIA DE EMBUTIR (1 MÓDULO), 2P+T 10 A, INCLUINDO SUPORTE E PLACA - FORNECIMENTO E INSTALAÇÃO. AF_03/2023	Instalações Elétricas - Eletrodutos Embutidos, Cabos, Caixas, Tomadas e Interruptores	UN	2,0	45,65	91,30	0,07	99,51
106027	SINAPI	DISPOSITIVO DPS 20KA-175V OU 275V - FORNECIMENTO E INSTALAÇÃO. AF_07/2025	Instalações Elétricas - Quadros, Cabos, Disjuntores, Contadores e Barramentos	UN	1,0	86,32	86,32	0,07	99,57
89810	SINAPI	JOELHO 45 GRAUS, PVC, SERIE NORMAL, ESGOTO PREDIAL, DN 100 MM, JUNTA ELÁSTICA, FORNECIDO E INSTALADO EM PRUMADA DE ESGOTO SANITÁRIO OU VENTILAÇÃO. AF_08/2022	Instalações Prediais de Esgoto - Tubos e Conexões	UN	2,0	36,45	72,90	0,06	99,63
96619	SINAPI	LASTRO DE CONCRETO MAGRO, APLICADO EM BLOCOS DE COROAMENTO OU SAPATAS, ESPESSURA DE 5 CM. AF_01/2024	Lastro	m²	1,1	59,89	65,88	0,05	99,68
91981	SINAPI	INTERRUPTOR BIPOLAR (1 MÓDULO), 10A/250V, INCLUINDO SUPORTE E PLACA - FORNECIMENTO E INSTALAÇÃO. AF_03/2023	Instalações Elétricas - Eletrodutos Embutidos, Cabos, Caixas, Tomadas e Interruptores	UN	1,0	65,80	65,80	0,05	99,73
89446	SINAPI	TUBO, PVC, SOLDÁVEL, DE 25MM, INSTALADO EM PRUMADA DE ÁGUA - FORNECIMENTO E INSTALAÇÃO. AF_06/2022	Instalações Prediais de Água Fria em PVC	M	10,0	6,56	65,60	0,05	99,78
97610	SINAPI	LÂMPADA COMPACTA DE LED 10 W, BASE E27 - FORNECIMENTO E INSTALAÇÃO. AF_09/2024	Iluminação Predial e Monitoramento	UN	4,0	15,92	63,68	0,05	99,83
97663	SINAPI	REMOÇÃO DE LOUÇAS, DE FORMA MANUAL, SEM REAPROVEITAMENTO. AF_09/2023	Demolições e Remoções	UN	4,0	15,51	62,04	0,05	99,88
105030	SINAPI	CONTRAVERGA MOLDADA IN LOCO EM CONCRETO, ESPESSURA DE *10* CM. AF_03/2024	Vergas, contravergas e fixação de alvenaria	M	1,2	50,16	60,19	0,05	99,92
93358	SINAPI	ESCAVAÇÃO MANUAL DE VALA. AF_09/2024	Escavação de Valas	m³	0,45	104,44	47,00	0,04	99,96
89528	SINAPI	LUVA, PVC, SOLDÁVEL, DN 25MM, INSTALADO EM PRUMADA DE ÁGUA - FORNECIMENTO E INSTALAÇÃO. AF_06/2022	Instalações Prediais de Água Fria em PVC	UN	3,0	5,22	15,66	0,01	99,97
93382	SINAPI	REATERRO MANUAL DE VALAS, COM COMPACTADOR DE SOLOS DE PERCUSSÃO. AF_08/2023	Aterro e Reaterro de Valas	m³	0,45	31,33	14,10	0,01	99,98
93654	SINAPI	DISJUNTOR MONOPOLAR TIPO DIN, CORRENTE NOMINAL DE 16A - FORNECIMENTO E INSTALAÇÃO. AF_07/2025	Instalações Elétricas - Quadros, Cabos, Disjuntores, Contadores e Barramentos	UN	1,0	13,78	13,78	0,01	99,99
101616	SINAPI	PREPARO DE FUNDO DE VALA COM LARGURA MENOR QUE 1,5 M (ACERTO DO SOLO NATURAL). AF_08/2020	Escoramento e Preparo de Fundo de Valas	m²	1,1	7,70	8,47	0,01	100,00



Anotação de Responsabilidade Técnica - ART
Lei nº 6.496, de 7 de dezembro de 1977
Conselho Regional de Engenharia e Agronomia do Piauí

CREA-PI**ART de Obra ou Serviço
1920260008765****1. Responsável Técnico****JORGE LUIS SAMPAIO DA CUNHA**Título profissional: **Engenheiro Civil**Empresa Contratada: **NORTEPLAN LTDA**RNP: **1922633992**Registro: **44521**Registro: **0000042940EMPI****2. Dados do Contrato**Contratante: **MUNICIPIO DE FRANCISCO MACEDO**CPF/CNPJ: **01612577000117**Logradouro: **RUA PROF GERALDO M DE ALENCAR**Nº: **S/N**

Complemento:

Bairro: **CENTRO**Cidade: **FRANCISCO MACEDO**UF: **PI**CEP: **64683-000**Contrato: **Sem número**

celebrado em

27/01/2026

Vinculado à ART:

Valor: R\$ **500,00**

Tipo de Contratante:

PESSOA JURÍDICA DE DIREITO PÚBLICO

Ação Institucional:

3. Dados da Obra/ServiçoLogradouro: **RETIRO**Nº: **S/N**

Complemento:

Bairro:

Cidade: **Francisco Macedo**UF: **PI**CEP: **64683-000**Data de Início: **20/03/2026**

Previsão de Término:

20/03/2027

Coordenadas Geográficas:

-7.293581, -40.817937Finalidade: **INFRA-ESTRUTURA**

Código:

Proprietário: **MUNICIPIO DE FRANCISCO MACEDO**CPF/CNPJ: **01612577000117****4. Atividade Técnica****ELABORAÇÃO****Quantidade****Unidade**

ELABORAÇÃO DE ORÇAMENTO DE REFORMA DE EDIFICAÇÃO DE ALVENARIA

1,0000

unidade

PROJETO DE REFORMA DE EDIFICAÇÃO DE ALVENARIA

1,0000

unidade

Após a conclusão das atividades técnicas o profissional deverá proceder a baixa desta ART**5. Observações**

ELABORAÇÃO DE PROJETO E ORÇAMENTO PARA A REFORMA DA UNIDADE ESCOLAR JOSÉ ABÍLIO DE ALMEIDA, NA LOCALIDADE RETIRO, ZONA RURAL DO MUNICÍPIO DE FRANCISCO MACEDO – PI, COMPREENDENDO MEMORIAL DESCRITIVO, RELATÓRIO FOTOGRÁFICO, ESPECIFICAÇÕES TÉCNICAS, PLANILHA ORÇAMENTÁRIA, COMPOSIÇÕES DE CUSTO UNITÁRIO, CRONOGRAMA FÍSICO-FINANCEIRO E DESENHOS GRÁFICOS, INCLUINDO PROJETO ARQUITETÔNICO, PROJETO DE REFORMA E ADEQUAÇÃO, PROJETO DE ACESSIBILIDADE, PROJETO DE INSTALAÇÕES ELÉTRICAS E HIDROSSANITÁRIAS, BEM COMO ADEQUAÇÕES NECESSÁRIAS À SEGURANÇA, CONFORTO E FUNCIONALIDADE DA EDIFICAÇÃO.

6. Declarações

Acessibilidade: Declaro atendimento às regras de acessibilidade previstas nas normas técnicas da ABNT, na legislação específica e no Decreto nº 5.296, de 2 de dezembro de 2004.

7. Entidade de Classe**Nenhuma****8. Assinaturas****Declaro serem verdadeiras as informações acima**

TERESINA - PI

30 de Janeiro de 2026

Local

Data

**Documento assinado eletronicamente com credenciais de login e senha por:****JORGE LUIS SAMPAIO DA CUNHA**RNP: **1922633992**Data: **05/02/26 10:59****JORGE LUIS SAMPAIO DA CUNHA - CPF: 08268505370****MUNICIPIO DE FRANCISCO MACEDO - CPF/CNPJ: 01612577000117****9. Informações**

- A ART é válida somente quando quitada, mediante apresentação do comprovante do pagamento ou conferência no site do Crea-PI.
- A autenticidade deste documento pode ser verificada no site www.crea-pi.org.br ou www.confea.org.br
- A guarda da via assinada da ART será de responsabilidade do profissional e do contratante com o objetivo de documentar o vínculo contratual.

**www.crea-pi.org.br art@crea-pi.org.br
tel: (86)2107-9292**